



**UNIVERSIDAD NACIONAL DE LOJA**  
**UNIDAD DE EDUCACION A DISTANCIA**  
**CARRERA DE CONTABILIDAD Y AUDITORIA**

**“IMPLANTACIÓN DE UN SISTEMA DE CONTABILIDAD EN LA “AGROVETERINARIA JESSICA”, UBICADA EN EL CANTÓN CASCALES, PROVINCIA DE SUCUMBÍOS, PERÍODO CORRESPONDIENTE DESDE EL 01 DE ENERO AL 31 DE DICIEMBRE DEL 2016”.**

Tesis previa a optar el Grado de Ingeniera en Contabilidad y Auditoría, Contador Público Auditor, C.P.A.

**Autora:**

Adriana Katherine Cerón Bravo.

**Directora:**

Dra. María Esperanza Gaona, Mg. Sc.

Loja – Ecuador

2018

## CERTIFICACIÓN

Dra. María Esperanza Gaona, Mg. Sc, **DOCENTE DE LA UNIVERSIDAD NACIONAL DE LOJA, UNIDAD DE EDUCACION A DISTANCIA, CARRERA DE CONTABILIDAD Y AUDITORIA Y DIRECTORA DE TESIS.**

### CERTIFICA:

Que la presente investigación titulada “**IMPLANTACIÓN DE UN SISTEMA DE CONTABILIDAD EN LA “AGROVETERINARIA JESSICA”, UBICADA EN EL CANTÓN CASCALES, PROVINCIA DE SUCUMBÍOS, PERÍODO CORRESPONDIENTE DESDE EL 01 DE ENERO AL 31 DE DICIEMBRE DEL 2016**”, presentada por la aspirante Adriana Katherine Cerón Bravo, previo a optar el Grado de Ingeniera en Contabilidad y Auditoría, Contador Público Auditor, CPA, la misma que ha sido revisada minuciosamente tanto en su forma como en su contenido, por lo que autorizo su presentación ante el respectivo Tribunal de Grado.

Loja, Julio del 2018



Dra. María Esperanza Gaona, Mg. Sc  
**DIRECTORA DE TESIS**

## AUTORIA

Yo, **Adriana Katherine Cerón Bravo**, declaro ser autora del presente Trabajo de Titulación y eximo expresamente a la Universidad Nacional de Loja y a sus representantes jurídicos de posibles reclamos o acciones legales por el contenido de la misma.

Adicionalmente acepto y autorizo a la Universidad Nacional de Loja, la publicación de mi trabajo de Titulación en el repositorio institucional-biblioteca Virtual.

**Autora:** Adriana Katherine Cerón Bravo

**Firma:**



**Cédula:** 210044327-0

**Fecha:** Loja, Julio del 2018

**CARTA DE AUTORIZACIÓN DE TESIS POR PARTE DE LA AUTORA  
PARA LA CONSULTA, REPRODUCCIÓN PARCIAL O TOTAL  
PUBLICACIÓN ELECTRÓNICA DEL TEXTO COMPLETO**

Yo, Adriana Katherine Cerón Bravo, declaro ser autora de la tesis titulada: **“IMPLANTACIÓN DE UN SISTEMA DE CONTABILIDAD EN LA “AGROVETERINARIA JESSICA”, UBICADA EN EL CANTÓN CASCALES, PROVINCIA DE SUCUMBÍOS, PERÍODO CORRESPONDIENTE DESDE EL 01 DE ENERO AL 31 DE DICIEMBRE DEL 2016”**, como requisito para optar el grado de Ingeniera en Contabilidad y Auditoría, Contador Público-Auditor, C.P.A, autorizo al Sistema Bibliotecario de la Universidad Nacional de Loja, para que con fines académicos, muestre al mundo la producción intelectual de la Universidad, a través de la visualización de su contenido de la siguiente manera en el Repositorio Digital Institucional.

Los usuarios pueden consultar el contenido de este trabajo en el RDI, en las redes de información del país y del exterior, con las cuales tenga convenio la Universidad.

La Universidad Nacional de Loja, no se responsabiliza por el plagio o copia de la Tesis que realice un tercero.

Para constancia de esta autorización, en la ciudad de Loja, a los cinco días del mes de julio del 2018, firma la autora.

Firma:  .....

**Autora:** Adriana Katherine Cerón Bravo

**Cédula:** 210044327-0

**Dirección:** Lago Agrío, Sucumbíos, Barrio Nuevo Paraíso

**Correo electrónico:** adrianakat2013@gmail.com

**Celular:** 0994818549

**DATOS COMPLEMENTARIOS**

**Directora de Tesis:** Dra. María Esperanza Gaona, Mg. Sc

**Tribunal de Grado:**

**Presidenta** Dra. Tamara Cajas Siguencia, Mg. Sc

**Vocal** Ing. Gina Judith Manchay Reyes, Mg. Sc

**Vocal** Lic. Mélida Piedad Rivera Viñan, Mg. Sc

## **DEDICATORIA**

El presente trabajo lo dedico primeramente a Dios por darme la fortaleza para continuar y alcanzar el éxito.

A mis hijos quienes me han dado la energía para vencer todos los obstáculos y seguir adelante; mi madre que es un pilar fundamental en nuestro existir; a mi esposo que siempre ha estado ahí brindándome su apoyo incondicional, contribuyendo moralmente y económicamente a persistir en la lucha de la superación.

A toda la familia y amigos (as) quienes me dieron ánimos y supieron apoyarme para alcanzar esta meta propuesta.

**Adriana Katherine Cerón Bravo**

## **AGRADECIMIENTO**

Un eterno agradecimiento a la prestigiosa Universidad Nacional de Loja,

Unidad de Educación a Distancia, Carrera de Contabilidad y Auditoría, a sus docentes por brindarme el apoyo sincero con sus enseñanzas y paciencia para poder culminar mi carrera universitaria.

De manera especial a las Autoridades que hicieron posible la culminación de mis estudios, en especial a la Lic. Elsa Ortiz Gaona, Mg.Sc, por sus enseñanzas como Directora de Tesis, con el carisma supo guiarme correctamente y pude superar las dificultades presentadas a lo largo del desarrollo de este trabajo.

Y finalmente al Sr. Javier Isidro Ávila Romero propietario de la “Agroveterinaria Jessica” por proporcionarme la información de su negocio y así poder cumplir con la elaboración de la Tesis.

**Adriana Katherine Cerón Bravo**

**a. TÍTULO**

“IMPLANTACIÓN DE UN SISTEMA DE CONTABILIDAD EN LA “AGROVETERINARIA JESSICA”, UBICADA EN EL CANTÓN CASCALES, PROVINCIA DE SUCUMBÍOS, PERÍODO CORRESPONDIENTE DESDE EL 01 DE ENERO AL 31 DE DICIEMBRE DEL 2016”.

## **b. RESUMEN**

Esta investigación se elaboró en acatamiento a lo que determina el Régimen Académico de la Universidad Nacional de Loja, previo a optar el Grado de Ingeniera en Contabilidad y Auditoría, y a la vez se desarrolló con la finalidad de conocer la situación económica de la Agroveterinaria.

Dando cumplimiento a los objetivos en el proyecto de tesis, se realizó la recolección de la documentación para el respectivo registro, posteriormente se procedió con el Plan y Manual de Cuentas de acuerdo a las necesidades del negocio, también se ejecutó el Inventario Inicial, en el que se definió el Activo y Pasivo, dando a conocer el Patrimonio que tiene el negocio, además se creó el registro en el Libro diario, en el cual se refleja cada uno de los movimientos económicos realizados en el periodo enero-diciembre para luego ser mayorizados y registrados en el Balance de Comprobación, datos que sirvieron para la elaboración de los Estados Financieros, mismos que muestran la realidad económica y financiera del negocio.

Concluido con el ejercicio se determinó la situación económica de la empresa a través del Estado de Situación Financiera, Estado de Resultados y Estado de Flujo de Efectivo, brindando un margen de utilidad representativo para su propietario, como prioridad se recomienda continuar aplicando este proceso contable y aprovechar al máximo los recursos disponibles.



## **Summary**

This research was developed in compliance with what determines the Academic Regime of the National University of Loja, prior to choosing the Degree of Engineering in Accounting and Auditing, and at the same time was developed with the purpose of knowing the economic situation of the Agroveterinary.

Complying with the objectives in the thesis project, the documentation for the respective record was collected, then the Plan and Manual of Accounts was carried out according to the needs of the business, the Initial Inventory was also executed, in the that the Asset and Liability was defined, making known the Patrimony that the business has, also the register was created in the Daily Book, in which each one of the economic movements carried out in the period January-December is reflected, to be later increased and recorded in the Balance of Verification, data that served for the preparation of Financial Statements, which show the economic and financial reality of the business.

Concluded with the exercise, the economic situation of the company was determined through the Statement of Financial Position, Income Statement and Statement of Cash Flow, providing a representative profit margin for its owner, as a priority it is recommended to continue applying this accounting process and make the most of available resources.

### **c. Introducción**

La “AGROVETERINARIA JESSICA” es un negocio privado con RUC 2100120100001, declarada por el Servicio de Rentas Internas como persona natural no obligada a llevar contabilidad, inicio sus labores el 28 de Octubre del 2009 con un capital de \$ 15.000 dólares americanos, se encuentra ubicada en la Provincia de Sucumbíos, Cantón Cascales, en la Av. Quito y Napo, Barrio Central, su representante legal es el Señor Javier Isidro Ávila Romero, su ocupación económica principal es la venta al por mayor y menor de productos agroveterinarios y artículos para las actividades agrícolas.

La implantación de un sistema de contabilidad en la “Agroveterinaria Jessica” es de vital importancia debido a que esta permite contar con información financiera, económica, real y eficaz, brindando así una información clara para la toma de decisiones, con el desarrollo de la investigación y al aplicar la contabilidad en la “Agroveterinaria Jessica” se ha logrado organizar la documentación fuente, registrar todas sus actividades económicas realizadas durante el periodo 2016, facilitando a su propietario, la toma de decisiones oportuna y acertada que garantice su crecimiento.

El presente trabajo de tesis esta estructurado de acuerdo a lo que establece el Artículo No 151 del Reglamento de Régimen Académico de la Universidad Nacional de Loja. Iniciando con el **Título**, que consiste en el tema de la investigación; **Resumen en Castellano y Traducido al Inglés**, contiene la Justificación Académica, cumplimiento de los objetivos y principales conclusiones y recomendaciones; **Introducción**, se detalla una breve reseña histórica de la Agroveterinaria, importancia del tema, su aporte a la sociedad y la estructura metodológica; **Revisión de Literatura**, contiene los aspectos teórico más importantes del tema; **Materiales y**

**Métodos**, aplicados para obtener resultados en el desarrollo de la investigación; **Resultados**, comprende el desarrollo del proceso contable desde el Estado de Situación Inicial hasta los diferentes Estados Financieros; **Discusión**, se contrasta la realidad investigada de la empresa antes y después de la Implantación de la Contabilidad; **Conclusiones**, elaboradas en base al cumplimiento de los objetivos planteados, terminando con la aplicación de los mismos; **Recomendaciones**, que se desprenden de las conclusiones y que son sugerencias para el mejor desenvolvimiento de la empresa, la **Bibliografía**, son las fuentes de consulta que sirvieron de apoyo y los **Anexos**, sustentan como soporte para la elaboración de la presente Tesis como: Proyecto Aprobado, Auxiliar de Ventas, Auxiliar de Compras, Tarjetas Kárdex, Diario de Costo de Ventas, Rol de Pago, Tabla de Depreciaciones, Facturas, RUC y finalmente **Índice**.

## **d. REVISIÓN DE LA LITERATURA**

### **CONTABILIDAD**

Bravo, 2011; considera la contabilidad como: La ciencia, el arte y la técnica que permite el análisis, clasificación, registro, control e interpretación de las transacciones que se realizan en una empresa con el objeto de conocer su situación económica y financiera al término de un ejercicio económico o periodo contable. (pág. 1)

#### **Importancia**

Navas, 2013; define que: La contabilidad es importante porque nos permite conocer con mayor exactitud posibles entradas y salidas de dinero o su equivalente, que ha tenido una organización o unidad económica, los bienes que posee, los costos y gastos en los que ha incurrido, las ganancias obtenidas, etc. Con lo cual los administradores podrán tomar decisiones que les permita corregir errores y mejorar.

#### **Objetivo**

Proporciona información a dueños, empresarios, accionistas, entre otros, con relación a la naturaleza del valor de las cosas que el negocio deba a terceros, las cosas poseídas por los negocios. Sin embargo, su primordial objetivo es suministrar información razonada, con base en registros técnicos, de las operaciones realizadas por un ente privado o público. Para ello deberá realizar:

- ❖ Registró con base en sistema y procedimiento técnico adaptado a la diversidad de operaciones que pueda realizar un determinado ente.
- ❖ Clasificar operaciones registradas como medio para obtener objetivos propuestos.

- ❖ Interpretar los resultados con el fin de dar información detallada y razonada.(pág. 9)

## **Principios de Contabilidad Generalmente Aceptadas**

Bravo, 2011; afirma que: Los principios de contabilidad generalmente aceptada son conceptos básicos que establecen la delimitación e identificación del ente económico, las bases de cuantificación de las operaciones y la presentación de información económica y financiera de la empresa a través de los Estados financieros.

Los principios de contabilidad generalmente aceptados son:

**Equidad.** - Es el principio fundamental en toda organización. En toda entidad se hallan diversos intereses que deben estar reflejados en los Estados Financieros. Por ello no se deben reflejar datos que afecten interés de unos, prevaleciendo los de otros.

**Ente.** - Los Estados Financieros se refieren siempre a un ente donde el elemento subjetivo o propietario es considerado como tercero. El concepto de “ente” es distinto del de “persona”, ya que una misma persona puede producir estados financieros de varios “entes” de su propiedad.

**Bienes Económicos.** - Los Estados Financieros se refieren siempre al decir bienes materiales e inmateriales que posean valor económico y por ende susceptibles de ser valuados en términos monetarios.

**Unidad de Medida (Moneda).** - Para reflejar el Patrimonio de una empresa mediante los Estados Financieros, es necesario elegir una moneda y valorizar los elementos patrimoniales aplicando precio a cada unidad. Generalmente, se utiliza como común denominador a la moneda que tiene curso legal en el país en que funciona el ente o la empresa.

**Empresa en Marcha.** - Salvo indicación expresa, se entiende que los Estados Financieros pertenecen a una “empresa en marcha”, considerándose que el concepto que informa la mencionada expresión, se refiere a todo organismo económico cuya existencia personal tiene plena vigencia y proyección futura.

**Devengado.** - Las variaciones patrimoniales que deben considerarse para establecer el resultado económico son las que competen a un ejercicio sin entrar, a considerar si se han cobrado o pagado.

**Valuación al Costo.** - Establece que los activos de una empresa deben ser valuados al costo de adquisición o producción, como concepto básico de valuación; así mismo, las fluctuaciones de la moneda común denominador, no deben incidir en alteraciones al principio expresado.

**Periodo (Ejercicio).** - La empresa se ve obligada a medir el resultado de su gestión, cada cierto tiempo, ya sea por razones administrativas, legales, fiscales o financieras. Al tiempo que emplea para realizar esta medición se le llama periodo, el cual comprende de doce meses, y recibe el nombre de ejercicio.

**Objetividad.** - Los cambios en los activos, pasivos y en la expresión contable del patrimonio neto, deben reconocerse formalmente en los registros contables, tan pronto como sea posible, medirlos objetivamente y expresar esa media en moneda de cuenta.

**Realización.** - Los resultados económicos deben computarse cuando sean realizados, o sea la utilidad se obtiene una vez ejecutada la operación mercantil, no antes.

**Prudencia (Conservatismo).** - Significa que cuando se deba elegir entre dos valores por un elemento del activo normalmente se debe optar por el más bajo, o bien que una operación se contabilice de tal modo que la

alícuota del propietario sea menor. Es contabilizar todas las pérdidas cuando se conocen y las ganancias solamente cuando se hayan realizado.

**Uniformidad.** - Los principios generales, cuando fuere aplicable y las normas particulares utilizadas para preparar los Estados Financieros de un determinado ente deben ser aplicados uniformemente de un ejercicio a otro.

**Materialidad (Significancia Relativa).** - Al ponderar la correcta aplicación de los principios generales y de las normas particulares debe necesariamente actuarse con sentido práctico. Es decir las operaciones de poco valor no se deben tomar en cuenta por que los valores no son representativos en los Estados Financieros.

**Exposición.** - Los Estados Financieros deben contener toda la información y discriminación básica y adicional que sea necesaria para una adecuada interpretación de la situación financiera y de los resultados económicos del ente a que se refieren. (págs. 10-11)

## **NORMAS INTERNACIONALES DE CONTABILIDAD (NIC)**

Zapata, 2011; expone las Normas Internacionales de Contabilidad así:

### **NIC 1. Presentación de Estados Financieros**

Constituye el marco general para la presentación de Estados Financieros con fines generales, incluyendo directrices para su estructura y el contenido mínimo. Presenta los principios fundamentales que subyacen la preparación de Estados Financieros, incluyendo la hipótesis de empresa en funcionamiento, la uniformidad de la presentación y clasificación, la hipótesis contable del devengo y la materialidad.

## **NIC 2. Inventarios**

Prescribe el tratamiento contable de las existencias, incluyendo la determinación del costo y su consiguiente reconocimiento como gasto. Las existencias deben ser valoradas al costo o al valor neto realizable, según cuál sea menor. Los costos comprenderán el precio de la adquisición, el costo de la transformación (materiales, mano de obra y gastos generales) y otros costos, en los que se hayan incurrido para dar a las existencias.

## **NIC 7. Estado de Flujo de Efectivo**

Exige a las empresas que suministren información acerca de los movimientos históricos en el efectivo y los equivalentes al afectivo, mediante la presentación de un Estado de Flujos de Efectivo, clasificados en el período según procedan las autoridades de operación, de inversión y de financiamiento durante un periodo.

## **NIC 18. Ingresos**

Dispone el tratamiento contable de los ingresos que surgen de ciertos tipos de transacciones y eventos realizados. Los ingresos ordinarios deben valorarse utilizando el valor razonable de la contrapartida recibida o por recibir. (pág.18)

## **Clasificación**

Zapata, 2011; define:

## **Contabilidad de Servicios**

La Contabilidad de Servicios es aplicada en los negocios que se dedican a la prestación de servicios, misma que se genera ya sea por habilidades o



por conocimientos profesionales como, consultores administrativos, compañías de transporte entre otras.

### **Contabilidad de Costos**

Se aplica especialmente en empresas manufactureras, mineras, agrícolas y pecuarias. Ejemplos: fábricas y talleres; pero se puede usar también en empresas de servicios especializados o específicos. Ejemplos: hospitales, eléctricas y telefónicas.

Conuerdo la Contabilidad de Costos tiene la finalidad de su aplicación para las empresas que se dedican a la confección de sus productos, mano de obra, materias primas y costos indirectos de fabricación, también está apta para ejecutarse en las empresas de servicios especializados.

### **Contabilidad Comercial**

Es aquella que se aplica para llevar el control de sus transacciones en los negocios que se dedican a la compra y venta de mercadería, con la finalidad de obtener una ganancia, aumentando al costo del bien para obtener un margen de utilidad.

### **Contabilidad Hotelera**

Es la que se encarga de registrar y controlar todas las operaciones de los negocios que están involucrados exclusivamente en el campo turístico.

### **Contabilidad Gubernamental**

Se aplica en las entidades u organismos del Estado, está basada por leyes y regulada por varias instituciones, que buscan que la gestión financiera

sea transparente. Ejemplos: Ministerios, Universidades Estatales, Empresas Publicas etc.

### **Contabilidad Bancaria**

Se utiliza en las entidades financieras para registrar depósitos en cuentas corrientes y de ahorro, liquidación de intereses, comisiones, cartas de crédito, remesas, giros y otros servicios bancarios.

Coincido que la Contabilidad Bancaria se aplica exclusivamente en las entidades bancarias, para el control de información de las transacciones bancarias realizadas diariamente, estos procesos se llevan a cabo en el momento que registramos depósitos, liquidación de intereses, comisiones, se realiza en función del plan de cuentas que emite la Superintendencia de Bancos.

### **Contabilidad Fiscal**

Es un sistema de información diseñado para dar cumplimiento a las obligaciones tributarias de las organizaciones respecto de un usuario específico el fisco. (págs. 9-10)

Concuero con el autor la Contabilidad se basa en llevar el control de las transacciones en las entidades que se dedican a la recaudación de impuestos, de acuerdo a las normativas fiscales establecidas por la ley, específicamente contempla el registro de las operaciones para la presentación de las declaraciones y pago de impuestos.

## **Sistemas de Control de la Mercadería**

Bravo, 2011; considera que: Los sistemas de control del inventario para la venta (mercaderías) reconocida por la ley del régimen tributario interno, y avalados por las normas contable son:

- ❖ Sistema de Cuenta Múltiple o de Inventario Periódico.
- ❖ Sistema de Inventario Permanente o Inventario Interno.

### **Sistema de Inventario Permanente**

Denominado también Sistema de Inventario Perpetuo, consiste en controlar el movimiento de la cuenta Mercaderías las mismas que permiten conocer el valor y la existencia física de la mercadería en forma permanente.

El sistema de Inventario Permanente se caracteriza por la utilización de las tarjetas kárdex para cada producto, cuenta con sus respectivos valores de compra, fecha de adquisición, el valor de la salida de cada unidad y la fecha en que se retira del inventario, de tal forma que en todo momento se puede conocer el valor exacto de los inventarios.

### **Cuentas que intervienen**

En este sistema se controla el movimiento de la cuenta Mercaderías a través de las siguientes cuentas:

- ❖ Inventario de Mercaderías
- ❖ Ventas
- ❖ Costo de Ventas
- ❖ Utilidad Bruta en Ventas (pág. 107).

## Tarjetas Kárdex

Navas, 2011; menciona :

El Sistema de Inventario Permanente se controla el movimiento de las mercaderías a través de las tarjetas Kárdex. Conocida también con el nombre de tarjeta de existencias, Permite controlar los diferentes movimientos de ingresos, egresos y saldos de cada uno de los artículos que se maneja en la empresa. (pág.17)

AGROVETERINARIA JESSICA										
TARJETA KARDEX										
DEL 01 DE ENERO AL 31 DE DICIEMBRE DEL 2016										
METODO:			MAXIMO:							
CODIGO:			MINIMO:							
ARTICULO:										
FECHA	DETALLE	ENTRADAS			SALIDAS			EXISTENCIAS		
		CANT.	V.UNIT	V. TOTAL	CANT.	V.UNIT	V. TOTAL	CANT.	V.UNIT	V. TOTAL

Fuente: Agroveterinaria Jessica

Elaborado por: Adriana Katherine Cerón Bravo

## PLAN DE CUENTAS

Bravo, 2011; indica al Plan de Cuentas como: Catálogo de Cuentas, es la enumeración de cuentas ordenadas sistemáticamente, aplicables a un negocio concreto, que proporciona los nombres y el código de cada una de las cuentas.

El plan de cuentas es una herramienta indispensable en la empresa, en la que consta de una forma ordenada y clasificada cada una de las cuentas y subcuentas que maneja la empresa (pág. 24).

### **Características:**

Zapata, 2011; define las características como:

- ❖ Sistemático en el ordenamiento y presentación
- ❖ Flexible y capaz de aceptar nuevas cuentas
- ❖ Homogéneo en los agrupamientos practicado
- ❖ Claro en la denominación de las cuentas seleccionadas

El plan de cuentas tiene características importantes que permite llevar un correcto orden de cada una de las cuentas que las empresas requieren según su actividad económica. (pág. 27)

### **Manual de Cuentas**

Picazo, 2012; menciona al Manual de Cuentas como:

El registro de la operación requiere del conocimiento exacto de las cuentas o partidas que ésta afecte, para tal efecto cada empresa tiene establecido un manual de cuentas, considerado una guía de las partidas o cuentas afectadas por una transacción económica, así como lo que debe registrarse como cargo y abono de cada una de ellas y lo que el saldo representa. (pág. 13)

### **PROCESO CONTABLE**

Bravo, 2011; detalla al Proceso Contable como: Denominado también Ciclo Contable, constituye la serie de pasos o la secuencia que sigue la información contable desde el origen de la transacción (comprobación o documentos fuente) hasta la presentación de los Estados Financieros. (pág. 33)

## Proceso Contable



Fuente: Zapata, S, Contabilidad General, Pág. 27

Elaborado por: Adriana Katherine Cerón Bravo

### Documentos Fuente

Bravo, 2011; indica a los documentos fuentes como: los documentos comerciales que sirven como constancia para aprobar la realización de una operación mercantil; por lo que constituyen instrumentos que merecen confianza y credibilidad para respaldar y controlar el movimiento financiero de una organización y/o empresa.

## Importancia

Los documentos mercantiles son de gran importancia por cuanto proporcionan un mayor grado de confidencialidad y validez a los registros contables; los documentos comerciales son utilizados como referencia y como comprobantes en caso de desacuerdo legal. (pág. 35)

## Factura

Bravo, 2011: define que: La Factura es el documento que el vendedor entrega al comprador con el detalle de las mercaderías vendidas o servicios prestados, indicando cantidad, especificaciones, precio (unitario y total), condiciones de pago (crédito y/o contado), impuesto fiscal (ICE) e (IVA), número de RUC.

Es un instrumento imprescindible en una empresa, ya que refleja toda la información de una operación de compraventa de un bien o servicio, en la factura se detalla las mercaderías vendidas, demostrando cantidad, precio, condiciones de pago y el valor del impuesto. (pág. 43)

		<b>Agroveterinaria Jessica</b> Avila Romero Javier Isidro Direccion: Via Quito s/n y Napo <b>CASCALES-SUCUMBIOS-ECUADOR</b> <small>VENTA AL POR MAYOR Y MENOR DE PRODUCTOS AGROVETERINARIOS          ARTICULOS PARA ACTIVIDADES AGRICOLAS</small>		RUC: 2100120100001	
				<b>FACTURA</b>	
				002-001-00	
				<b>0000883</b>	
				AUT. S.R.I	
				1117489354	
Cliente:			R.U.C/C.I.:		
Direccion:			Telefono:		
Lugar y Fecha:			Guia de R:		
CANT.	DESCRIPCION	V/UNIT.	V/TOTAL		
FIRMA CLIENTE		FIRMA AUCTORIZADA		SUB-TOTAL	
				DESCUENTO	
				I.V.A.0%	
				I.V.A.12%	
				TOTAL	

Fuente: Agroveterinaria Jessica  
 Elaborado por: Adriana Cerón Bravo

## Rol de Pagos

Navas, 2013; menciona al Rol de Pago como: Un documento que realiza de forma general en toda empresa para llevar el control de la información del costo total del sueldo unificado que se cancela a cada trabajador por sus servicios prestados en la empresa. En este documento se considera dos secciones, una para registrar los ingresos, como sueldos, horas extras, comisiones, bonos etc., y otra para registrar los descuentos tales como aporte al IESS, anticipos y préstamos concedidos al trabajador.

AGROVETERINARIA "JESSICA"								
ROL DE PAGOS								
ENERO 2016								
ANEXO N° 01								
N°	NOMINA	CARGO	SUELDO UNIFICADO	APORTE PERSONAL 9,45%	APORTE PATRONAL 12,15	IECE Y SETEC 1%	LIQUIDO A COBRAR	FIRMA

Fuente: Agroveterinaria Jessica

Elaborado por: Adriana Katherine Cerón Bravo

## Provisiones Sociales por Pagar

Es un documento en el cual se hace constar una provisión para cada trabajador por concepto de beneficios sociales, que son considerados como derechos de carácter obligatorio reconocidos a los trabajadores, mismos que representan un valor más de la remuneración normal que percibe un trabajador tales como el pago del Decimotercer Sueldo, Decimocuarto Sueldo, Fondos de Reserva y Vacaciones, estos desembolsos se los realizan en las fechas establecidas de acuerdo al régimen que pertenezca el trabajador como estipula en el Código de Trabajo (pág. 25).

AGROVETERINARIA "JESSICA"								
PROVISIONES SOCIALES POR PAGAR								
ENERO 2016								
ANEXO N° 01								
N°	NOMINA	CARGO	SUELDO UNIFICADO	DECIMO TERCERO	DECIMO CUARTO	FONDOS DE RESERVA	VACACIONES	TOTAL PROVISIONES
	TOTAL							

Fuente: Agroveterinaria Jessica

Elaborado por: Adriana Katherine Cerón Bravo





**AGROVETERINARIA JESSICA**  
**ESTADO DE SITUACION INICIAL**  
**DEL 01 DE ENERO AL 31 DE DICIEMBRE DEL 2016**  
**Expresado en Dolares USD**

<b>1</b>	<b>ACTIVO</b>		
<b>1.1</b>	<b>ACTIVO CORRIENTE</b>		
1.1.01	CAJA	XXXX	
1.1.03	INVENTARIO DE MERCADERIAS	XXXXX	
1.1.03.1	INVENTARIO DE MERCADERIAS 0%	XXXX	
1.1.03.2	INVENTARIO DE MERCADERIAS 12%	XXXX	
1.1.04	UTILES DE OFICINA	XXXX	
1.1.05	UTILES DE ASEO Y LIMPIEZA	XXXX	
	<b>Total de Activo Corriente</b>	XXXXX	XXXXX
<b>1.2</b>	<b>PROPIEDAD, PLANTA Y EQUIPO</b>		
1.2.01	MUEBLES Y ENSERES	XXXX	
1.2.03	EQUIPO DE COMPUTACION	XXXX	
1.2.05	EQUIPOS DE OFICINA	XXXX	
	<b>Total de Propiedad, Planta y Equipo</b>	XXXXX	XXXXX
	<b>TOTAL ACTIVOS</b>		XXXXXX
<b>2</b>	<b>PASIVO</b>		
<b>2.1</b>	<b>PASIVO CORRIENTE</b>		
2.1.01	CUENTAS POR PAGAR	XXXX	
	FACTURA N° 001-001-000000517 BIOAGRO	XXXX	
	<b>Total Pasivo Corriente</b>	XXXX	XXXX
<b>3</b>	<b>PATRIMONIO</b>		
<b>3.1</b>	<b>CAPITAL</b>		
3.1.01	APORTE DE CAPITAL	XXXXX	
	<b>TOTAL PASIVO + PATRIMONIO</b>		XXXXX
			Cascales, 01 de Enero del 2016
	f) PROPIETARIO	f) CONTADORA	

Fuente: Agroveterinaria Jessica

Elaborado por: Adriana Katherine Cerón Bravo

## Libro Diario

Es el registro contable principal en cualquier sistema contable, en el cual se detallan todas las operaciones; este deberá ser empastado, foliado y deberá quedar completamente sellado en todas sus páginas.

El libro diario como su nombre lo indica es el registro diario de las transacciones económicas que realiza la empresa y que están relacionadas con la actividad principal de la misma. (págs. 29-31).

AGROVETERINARIA JESSICA LIBRO DIARIO DEL 01 DE ENERO AL 31 DE DICIEMBRE DEL 2016 Expresado en Dolares USD					
					FOLIO 01
FECHA	CODIGO	DESCRIPCION	PARCIAL	DEBE	HABER
		TOTAL			
_____ PROPIETARIO			_____ CONTADORA		

Fuente: Agroveterinaria Jessica

Elaborado por: Adriana Katherine Cerón Bravo

## Libro Mayor

Bravo, 2011; indica que: Es el segundo registro contable principal, presenta todas las cuentas y movimientos que constan en el libro diario, permite conocer los diferentes registros de las cuentas contables, así como el saldo de cada una de ellas.

AGROVETERINARIA JESSICA LIBRO MAYOR DEL 01 DE ENERO AL 31 DE DICIEMBRE DEL 2016 Expresado en Dolares USD					
CUENTA:	CODIGO:				
FECHA	DETALLE	REF.	DEBE	HABER	SALDO
	TOTALES				
_____ f) PROPIETARIO			_____ f) CONTADORA		

Fuente: Agroveterinaria Jessica

Elaborado por: Adriana Katherine Cerón Bravo

## Balance de Comprobación

El Balance de Comprobación es un Estado Contable donde se pasan todas las cuentas del Libro Mayor, con la suma total de sus débitos y con la suma total de sus créditos se establece los saldos correspondientes a cada una de ellas. (pág. 386)

AGROVETERINARIA JESSICA						
BALANCE DE COMPROBACION						
DEL 01 DE ENERO AL 31 DE DICIEMBRE DEL 2016						
Expresado en Dolares USD						
N°	CODIGO	CUENTAS	SUMAS		SALDOS	
			DEBE	HABER	DEUDOR	ACREEDOR
		TOTALES				
			Cascales, 31 de Diciembre del 2016			
f) PROPIETARIO			f) CONTADORA			

Fuente: Agroveterinaria Jessica

Elaborado por: Adriana Katherine Cerón Bravo

## Hoja de Trabajo

Aunque no constituye un documento obligatorio, es un medio auxiliar y didáctico que permite presentar en forma resumida y analítica gran parte del proceso contable. (págs. 29-33).

AGROVETERINARIA JESSICA											
HOJA DE TRABAJO											
DEL 01 DE ENERO AL 31 DE DICIEMBRE DEL 2016											
Expresado en Dolares USD											
CODIGO	CUENTAS	SALDOS		AJUSTES		BALANCE AJUSTADO		ESTADO DE RESULTADOS		ESTADO FINANCIERO	
		DEUDOR	ACREEDO	DEBE	HABER	DEBE	HABER	INGRESOS	GASTOS	DEUDOR	ACREEDOR
	TOTALES										
										Cascales, 31 de Diciembre del 2016	
f) PROPIETARIO						f) CONTADORA					

Fuente: Agroveterinaria Jessica

Elaborado por: Adriana Katherine Cerón Bravo

## **Ajustes**

Bravo, 2011; detalla que: Se elaboran al término de un periodo contable o ejercicio económico. Los ajustes contables son estrictamente necesarios para que las Cuentas que han intervenido en la Contabilidad de la empresa demuestren su saldo real o verdadero y faciliten la preparación de los Estados Financieros.

Los ajustes que con más frecuencia se presentan son aquellos que se refieren a:

- ❖ Depreciaciones
- ❖ Provisiones
- ❖ Regulaciones
- ❖ Otros Ajustes (pág. 55)

## **Ajuste de Depreciaciones**

Bravo, 2011; afirma que: Los activos fijos (Edificio, Maquinaria, Muebles, Equipo, etc.) pierden su valor por el uso o por la obsolescencia, disminuyendo su potencial de servicio.

Es la pérdida de valores que sufren los bienes de activo fijo por el uso que se haga de él, esta depreciación puede derivarse de tres razones principales, el desgaste debido al uso, el paso del tiempo y la vejez.

## **Métodos de Depreciaciones**

- ❖ Método de la línea recta.
- ❖ Método de actividad o unidades producidas.
- ❖ Método de la suma de dígitos anuales.
- ❖ Método de doble cuota sobre el valor que decrece (pág. 170).

## **ESTADOS FINANCIEROS**

Bravo, 2011; menciona que: Los Estados Financieros se elaboran al finalizar un periodo contable con el objeto de proporcionar información sobre la situación económica y financiera de la empresa. Ésta información permite examinar los resultados obtenidos y evaluar el potencial futuro de la compañía o empresa a través de:

- ❖ El Estado de Resultados, de Situación Económica o Estado de Pérdidas y Ganancias.
- ❖ Estado de Situación Financiera o Balance General
- ❖ Estado de Flujo de Efectivo

### **Objetivo**

El objetivo básico de la elaboración de los Estados Financieros es proporcionar información que sea útil para tomar decisiones de inversión y de préstamo. (pág. 191)

### **Estado de Resultado**

Zapata, 2011; indica que: Los Estados de Resultados Muestra los efectos de las operaciones de una empresa y su resultado final, ya sea ganancia o pérdida; resumen de los hechos significativos que originaron un aumento o disminución en el patrimonio, de la empresa durante un periodo determinado. (pág. 62).

Estoy de acuerdo con el autor el Estado de Resultados, es el proceso que se realiza al finalizar un ejercicio contable, utilizando las cuentas de ingresos y gastos, mismas que sirven para determinar la situación económica de la empresa.

**AGROVETERINARIA JESSICA  
ESTADO DE RESULTADOS  
DEL 01 DE ENERO AL 31 DE DICIEMBRE DEL 2016  
Expresado en Dolares USD**

<b>4</b>	<b>INGRESOS</b>		
<b>4.1</b>	<b>INGRESOS OPERACIONALES</b>		
4.1.01	VENTAS	XXXXX	
	<b>TOTAL DE VENTAS NETAS</b>		<u>XXXXX</u>
	<b>(-)COSTO DE VENTAS</b>		<u>XXXXX</u>
5.1.01	COSTO DE VENTAS	XXXXX	
	<b>(=)UTILIDAD BRUTA EN VENTAS</b>		<u>XXXXX</u>
<b>6</b>	<b>GASTOS</b>		
<b>6.1</b>	<b>- GASTOS OPERACIONALES</b>		<u>XXXXX</u>
6.1.01	SUELDOS Y SALARIOS	XXXXX	
6.1.02	BENEFICIOS SOCIALES	XXXXX	
6.1.03	APORTE PATRONAL	XXXXX	
6.1.04	IECE Y SETEC	XXXXX	
6.1.05	GASTO EMBALAJE	XXXXX	
6.1.06	GASTO TRANSPORTE	XXXXX	
6.1.07	GASTO ARRIENDO	XXXXX	
6.1.08	SERVICIOS BASICOS	XXXXX	
6.1.09	DEPRECIACION MUEBLES Y ENSERES	XXXXX	
6.1.10	DEPRECIACION EQUIPOS DE COMPUTACION	XXXXX	
6.1.11	DEPRECIACION EQUIPOS DE OFICINA	XXXXX	
6.1.12	CONSUMO DE UTILES DE OFICINA	XXXXX	
6.1.13	CONSUMO DE UTILES DE ASEO Y LIMPIEZA	XXXXX	
3.1.02	UTILIDAD DEL EJERCICIO		<u>XXXXX</u>
Cascales, 31 de Diciembre del 2016			
<hr/>		<hr/>	
f) Propietario		f) Contadora	

Fuente: Agroveterinaria Jessica

Elaborado por: Adriana Katherine Cerón Bravo

## Balance General o Estado de Situación Financiera

Zapata, 2011; manifiesta que: “Es un informe contable que presenta ordenada y sistemáticamente las cuentas del Activo, Pasivo y Patrimonio, y determinada la posición financiera de la empresa en un momento determinado.

El Estado de Situación Financiera es un informe donde constan los activos, pasivos y patrimonio con los que cuenta la empresa”. (pág. 63).

<b>AGROVETERINARIA JESSICA</b> <b>ESTADO DE SITUACION FINANCIERA</b> <b>DEL 01 DE ENERO AL 31 DE DICIEMBRE DEL 2016</b> <b>Expresado en Dolares USD</b>					
<b>1.</b>	<b>ACTIVO</b>				
<b>1.1</b>	<b>ACTIVO CORRIENTE</b>				
1.1.01	CAJA			XXXXXX	
1.1.03	INVENTARIO DE MERCADERIAS			XXXXXX	
1.1.04	UTILES DE OFICINA			XXXXX	
1.1.05	UTILES DE ASEO Y LIMPIEZA			XXXXX	
1.1.06	CREDITO TRIBUTARIO IVA			XXXXX	
	<b>TOTAL ACTIVO CORRIENTE</b>				<b>XXXXXX</b>
<b>1.2</b>	<b>PROPIEDAD, PLANTA Y EQUIPO</b>				
1.2.01	MUEBLES Y ENSERES	XXXXXX			
1.2.01.1	DEP. ACUM. MUEBLES Y ENSERES	XXXXXX	XXXXXX		
1.2.02	EQUIPO DE COMPUTACION	XXXXXX			
1.2.02.1	DEP. ACUM. EQUIPO DE COMPUTACION	XXXXXX	XXXXXX		
1.2.03	EQUIPO DE COMPUTACION	XXXXXX			
1.2.03.1	DEP. ACUM. EQUIPO DE COMPUTACION	XXXXXX	XXXXXX		
	<b>TOTAL PROPIEDAD, PLANTA Y EQUIPO</b>				<b>XXXXXX</b>
	<b>TOTAL ACTIVOS</b>				<b>XXXXXX</b>
<b>2.</b>	<b>PASIVOS</b>				
<b>2.1</b>	<b>PASIVO CORRIENTE</b>				
2.1.01	CUENTAS POR PAGAR			XXXXXX	
2.1.03	BENEFICIOS SOCIALES POR PAGAR			XXXXXX	
	<b>TOTAL PASIVO CORRIENTE</b>				<b>XXXXXX</b>
	<b>TOTAL PASIVOS</b>				<b>XXXXXX</b>
<b>3.</b>	<b>PATRIMONIO</b>				
<b>3.1</b>	<b>CAPITAL</b>				
3.1.01	APORTE DE CAPITAL			XXXXXXXX	
3.1.02	UTILIDAD DEL EJERCICIO			XXXXXX	
	<b>TOTAL DE PATRIMONIO</b>				<b>XXXXXX</b>
	<b>TOTAL DE PASIVO Y PATRIMONIO</b>				<b>XXXXXX</b>
Cascales, 31 de Diciembre del 2016					
_____			_____		
<b>f) Propietario</b>			<b>f) Contadora</b>		

Fuente: Agroveterinaria Jessica

Elaborado por: Adriana Katherine Cerón Bravo



## **Estado de Flujo del Efectivo**

Zapata, 2011; define como:

El informe contable principal que presenta de manera significativa, resumida y clasificada por actividades de operación, inversión y financiamiento, los diversos conceptos de entrada y salida de recursos monetarios efectuados durante el periodo, con el propósito de medir la habilidad gerencial en recaudar y usar el dinero, así como evaluar la capacidad financiera de la empresa, en función de su liquidez presente y futura. (pág. 392)

### **Actividades Operativas**

Bravo, 2011; afirma:

El monto de los flujos de efectivo originados por las actividades operativas es un indicador clave del grado hasta el cual las operaciones de la empresa han generado suficientes flujos de efectivo para liquidar préstamos, mantener la capacidad operativa de la empresa, pagar dividendos y hacer nuevas inversiones sin incurrir de financiamiento.

### **Actividades de Inversión**

Son la adquisición y enajenación de activos a largo plazo y otras inversiones no incluidas en los equivalentes del efectivo.

### **Actividades de Financiamiento**

Son actividades que dan por resultados cambios en el tamaño composición del capital contable y los préstamos de la empresa.

El Estado de Flujo en el Efectivo es un estado financiero básico que muestra el efectivo generado y utilizado en las actividades de operación,

inversión y financiación, en el Estado de Flujo del Efectivo se puede evidenciar la capacidad que tiene la empresa para generar efectivo y cumplir con sus obligaciones. (pág. 396)

<b>AGROVETERINARIA JESSICA</b>		
<b>ESTADO DE FLUJO DEL EFECTIVO</b>		
<b>DEL 01 DE ENERO AL 31 DE DICIEMBRE DEL 2016</b>		
<b>Expresado en Dolares USD</b>		
<b>1. FLUJO DE EFECTIVO POR ACTIVIDADES DE OPERACIÓN</b>		
<b>(+) EFECTIVO RECIBIDO POR CLIENTES</b>		<b>XXXXX</b>
INGRESO POR VENTAS	XXXXXX	
<b>(-) EFECTIVO PAGADO A PROVEEDORES</b>		<b>XXXXX</b>
COMPRAS DE MERCADERIAS	XXXXXX	
EFECTIVO ENTREGADO A PROVEEDORES	XXXXXX	
<b>(-) EFECTIVO PAGADO POR GASTOS OPERACIONALES</b>		<b>XXXXX</b>
SUELDOS Y SALARIOS	XXXXXX	
SERVICIOS BASICOS	XXXXXX	
GASTOS DE ARRIENDO	XXXXXX	
FLUJO NETO USADO POR ACTIVIDADES DE OPERACION		<b>XXXXX</b>
<b>2. FLUJO DE EFECTIVO POR ACTIVIDADES DE INVERSION</b>		
EFECTIVO NETO POR ACTIVIDADES DE INVERSION	XXXXX	XXXX
<b>3. FLUJO DE EFECTIVO POR ACTIVIDADES DE FINANCIAMIENTO</b>		
EFECTIVO NETO POR ACTIVIDADES DE FINANCIAMIENTO	XXXXX	XXXXX
<b>4. FLUJO DE EFECTIVO POR NETO TOTAL (1,2,3)</b>		
AUMENTO NETO DEL EFECTIVO Y SUS EQUIVALENTES		<b>XXXXX</b>
EFECTIVO Y SUS EQUIVALENTES AL INICIO DEL PERIODO	XXXXX	
EFECTIVO Y SUS EQUIVALENTES AL FINAL DEL PERIODO	XXXXX	
		Cascales, 31 de Diciembre del 2016
	<hr/>	<hr/>
	<b>f) PROPIETARIO</b>	<b>f) CONTADORA</b>

Fuente: Agroveterinaria Jessica  
 Elaborado por: Adriana Katherine Cerón Bravo

## **OBLIGACIONES TRIBUTARIAS**

SRI, 2017; afirma que: Las declaraciones que deben presentar las personas naturales no obligadas a llevar contabilidad, en relación con su actividad económica, son las siguientes.

- ❖ IVA, obligatoria en todos los casos.
- ❖ Impuesto a la Renta (anual), obligatoria solo en caso que supere la base exenta de ingresos de la tabla del impuesto que se fija anualmente.
- ❖ ICE (mensual), solo en casos especiales.

### **Personas no Obligadas a Llevar Contabilidad**

Son las personas naturales así como los profesionales, comisionistas, artesanos, agentes, representantes y demás trabajadores autónomos, los cuales deberán llevar una cuenta de ingresos y egresos para determinar su renta imponible, y que operen las actividades empresariales con un capital propio inferior a \$60,000.00, que obtengan ingresos anuales inferiores a \$100,000.00 o cuyos costos y gastos anuales sean inferiores a \$80,000.00 previstos en la Ley de Régimen Tributario Interno.

### **Impuesto a la Renta**

Las personas naturales presentarán su declaración anual del Impuesto a la Renta, cuando sus ingresos brutos del ejercicio anterior superen la fracción básica establecida en la tabla del impuesto que se fija en cada año.

## IMPUESTO A LA RENTA - AÑO 2016

Fracción Básica	Exceso Hasta	Impuesto Fracción Básica	Impuesto Fracción Excedente
0,00	11.170	0	0%
11.170	14.240	0	5%
14.240	17.800	153	10%
17.800	21.370	509	12%
21.370	42.740	938	15%
42.740	64.090	4.143	20%
64.090	85.470	8.412	25%
85.470	113.940	13.758	30%
113.940	En adelante	22.299	35%

**Fuente:** Servicios de Rentas Internas 2016

**Elaborado por:** Adriana Cerón Bravo

Los plazos para declarar y pagar el impuesto a la renta, varían de acuerdo al noveno dígito de la cédula o RUC, de acuerdo al tipo de contribuyente, para calcular el impuesto que debe pagar un contribuyente sobre la totalidad de los ingresos gravados, se restará las devoluciones, descuentos, costos, gastos y deducciones, imputables a tales ingresos. A este resultado lo llamamos base imponible.

Noveno dígito RUC/Cedula	Plazo para personas naturales	Plazo para sociedades
1	10 de marzo	10 de abril
2	12 de marzo	12 de abril
3	14 de marzo	14 de abril
4	16 de marzo	16 de abril
5	18 de marzo	18 de abril
6	20 de marzo	20 de abril
7	22 de marzo	22 de abril
8	24 de marzo	24 de abril
9	26 de marzo	26 de abril
0	28 de marzo	28 de abril

**Fuente:** Servicios de Rentas Internas 2016

**Elaborado por:** Adriana Cerón Bravo

## **IMPUESTO AL VALOR AGREGADO (IVA)**

Grava al valor de la transferencia de dominio o a la importación de bienes muebles de naturaleza corporal, en todas sus etapas de comercialización, así como a los derechos de autor, de propiedad industrial y derechos conexos; y al valor de los servicios prestados. Existen básicamente dos tarifas para este impuesto que son 12% y tarifa 0%.

### **Presentación de la Declaración del IVA**

Las personas naturales no obligadas a llevar contabilidad presentaran su declaración del IVA en el formulario. (págs. 26-27).

<b>Noveno dígito</b>	<b>Fecha máxima de la declaración (si es mensual)</b>
1	10 del mes siguiente
2	12 del mes siguiente
3	14 del mes siguiente
4	16 del mes siguiente
5	18 del mes siguiente
6	20 del mes siguiente
7	22 del mes siguiente
8	24 del mes siguiente
9	26 del mes siguiente
0	28 del mes siguiente

**Fuente:** Servicios de Rentas Internas 2016

**Elaborado por:** Adriana Cerón Bravo

## **e. MATERIALES Y MÉTODOS**

### **Materiales**

Los recursos y materiales utilizados para el presente trabajo investigativo son los siguientes:

#### Materiales de Oficina

- ❖ Hojas de papel bond
- ❖ Libros
- ❖ Documentos de internet
- ❖ Folletos SRI
- ❖ Esferos
- ❖ Calculadora
- ❖ Borrador
- ❖ Lápiz
- ❖ Cuaderno
- ❖ Perforadora
- ❖ Tinta para impresora

#### Materiales Informativos

- ❖ Flash memory
- ❖ Computadora
- ❖ Impresora

## **Métodos**

### **Científico**

Se utilizó en la elaboración de la revisión de la literatura, para la recopilación de la información de diferentes fuentes de bibliografía, con la finalidad de recabar conceptos y fundamentos que estén relacionados con el movimiento contable del negocio, y tener una base de conceptos sólidos y confiables.

### **Deductivo**

Facilito obtener un conocimiento amplio y general de las teorías relacionadas con el tema, para llegar a conocer aspectos específicos del mismo, y posteriormente establecer la introducción, las conclusiones y recomendaciones derivadas del trabajo de campo, basándose en leyes, principios, fundamentos y normativa vigente para la contabilidad.

### **Inductivo**

Sirvió para determinar la situación actual del Agroveterinaria y aplicar el proceso contable que embarque todos los movimientos económicos y financieros. Con la ayuda de este método se revisó, estudio y se analizó toda la documentación correspondiente que involucra el desarrollo de la contabilidad, con la finalidad de llegar a conclusiones generales.

### **Analítico**

Contribuyó al análisis e interpretación de los documentos soporte, en el registro de las diferentes transacciones, en la ejecución del proceso contable establecido el que permitió obtener informes que establecieron el origen de las falencias encontradas para una correcta toma de decisiones.

## **Sintético**

Permitió acceder a la información, para así asociar cada uno de los conceptos y valores que incrementaron el conocimiento de la realidad y facilitó la comprensión del objeto de estudio. Una vez contabilizados los diferentes aspectos del proceso contable, se elaboró los Estados Financieros. También facilitó la formulación de las conclusiones y recomendaciones de la tesis.

## **Técnicas**

### **Entrevista**

Se utilizó esta técnica para tener un contacto directo con el propietario del negocio, mediante una entrevista previamente estructurada con la finalidad de obtener información sobre el tipo de organización, las debilidades y fortalezas de la empresa.

### **Observación Directa**

Fue útil para diagnosticar las etapas administrativas, respecto de los documentos utilizados y el debido uso de los mismos, la información y su correcta aplicación contable y tributaria.



## **f. RESULTADOS**

### **AGROVETERINARIA "JESSICA"**

#### **PLAN DE CUENTAS**

<b>CODIGO</b>	<b>NOMBRE DE LA CUENTA</b>
<b>1</b>	<b>ACTIVO</b>
<b>1.1.</b>	<b>ACTIVO CORRIENTE</b>
1.1.01	CAJA
1.1.02	BANCOS
1.1.03	INVENTARIO DE MERCADERÍAS
1.1.03.1	INVENTARIO DE MERCADERÍAS 0%
1.1.03.2	INVENTARIO DE MERCADERÍAS 12%
1.1.03.3	INVENTARIO DE MERCADERÍAS 14%
1.1.04	ÚTILES DE OFICINA
1.1.05	ÚTILES DE ASEO Y LIMPIEZA
1.1.06	CRÉDITO TRIBUTARIO IVA
1.1.07	IVA EN COMPRAS
1.1.07.1	IVA 12% EN COMPRAS
1.1.07.2	IVA 14% EN COMPRAS
1.1.08	CUENTAS POR COBRAR
<b>1.2.</b>	<b>PROPIEDAD, PLANTA Y EQUIPO</b>
1.2.01	MUEBLES Y ENSERES
1.2.01.1	DEPRECIACIÓN ACUMULADA DE MUEBLES Y ENSERES
1.2.02	EQUIPO DE COMPUTACIÓN
1.2.02.1	DEPRECIACIÓN ACUMULADA DE EQUIPOS DE COMPUTACIÓN
1.2.03	EQUIPO DE OFICINA
1.2.03.1	(-) DEPRECIACIÓN ACUMULADA DE EQUIPO DE OFICINA

- 2. PASIVO**
- 2.1. PASIVO CORRIENTE**
- 2.1.01 CUENTAS POR PAGAR
- 2.1.02 IESS POR PAGAR
- 2.1.02.1 IESS PATRONAL POR PAGAR
- 2.1.02.2 IESS PERSONAL POR PAGAR
- 2.1.02.3 IECE Y SETEC POR PAGAR
- 2.1.03 BENEFICIOS SOCIALES POR PAGAR
- 2.1.03.1 DÉCIMO TERCER SUELDO POR PAGAR
- 2.1.03.2 DÉCIMO CUARTO SUELDO POR PAGAR
- 2.1.03.3 FONDO DE RESERVA POR PAGAR
- 2.1.04 IVA EN VENTAS
- 2.1.04.1 IVA 12% EN VENTAS
- 2.1.04.2 IVA 14% EN VENTAS
- 2.1.05 IVA POR PAGAR
- 2.1.06 ARRIENDO POR PAGAR
  
- 3. PATRIMONIO**
- 3.1. CAPITAL**
- 3.1.01 APOORTE DE CAPITAL
- 3.1.02 UTILIDAD DEL EJERCICIO
- 3.1.03 UTILIDAD NETA DEL EJERCICIO
  
- 4. INGRESOS**
- 4.1. INGRESOS OPERACIONALES**
- 4.1.01 VENTAS
- 4.1.01.1 VENTAS 0%
- 4.1.01.2 VENTAS 12%
- 4.1.01.3 VENTAS 14%
- 4.1.02 UTILIDAD BRUTA EN VENTAS

- 5. COSTOS**
- 5.1. COSTOS OPERACIONALES**
- 5.1.01 COSTO DE VENTA
  
- 6. GASTOS**
- 6.1. GASTOS OPERACIONALES**
- 6.1.01 SUELDOS Y SALARIOS
- 6.1.02 BENEFICIOS SOCIALES
- 6.1.02.1 DÉCIMO TERCER SUELDO
- 6.1.02.2 DÉCIMO CUARTO SUELDO
- 6.1.02.3 FONDO DE RESERVA
- 6.1.03 APORTE PATRONAL
- 6.1.04 IECE Y SETEC
- 6.1.05 GASTO EMBALAJE
- 6.1.06 GASTO TRANSPORTE
- 6.1.07 GASTO ARRIENDO
- 6.1.08 SERVICIOS BÁSICOS
- 6.1.08.1 LUZ ELÉCTRICA
- 6.1.08.2 AGUA POTABLE
- 6.1.09 DEPRECIACIÓN MUEBLES Y ENSERES
- 6.1.10 DEPRECIACIÓN EQUIPO DE COMPUTACIÓN
- 6.1.11 DEPRECIACIÓN EQUIPO DE OFICINA
- 6.1.12 CONSUMO DE ÚTILES DE OFICINA
- 6.1.13 CONSUMO DE ÚTILES DE ASEO Y LIMPIEZA
  
- 7. CUENTAS TRANSITORIAS**
- 7.1 RESUMEN DE PÉRDIDAS Y GANANCIAS

## AGROVETERINARIA “JESSICA”

### MANUAL DE CUENTAS

#### 1. ACTIVO

Es el conjunto de bienes materiales, valores y derechos de propiedad de la empresa.

##### 1.1 ACTIVO CORRIENTE

Integra el efectivo, cuentas corrientes otros recursos y derechos que se espera convertir en efectivo, consumirlos o venderlos en un período que no exceda un año.

**1.1.01 CAJA:** Esta cuenta registra valores en efectivo, está representada por las monedas, billetes que posee la empresa en un momento determinado.

**Se Debita:** Por todos los valores en efectivo que ingresan a la empresa, generalmente por ventas al contado, cobro de cuentas, etc.

**Se Acredita:** Por todos los valores en efectivo que egresan por adquisiciones, pagos de sueldos, compras, etc.

**Saldo:** Deudor

**1.1.02 BANCOS:** Permite controlar el dinero que se moviliza en las cuentas bancarias que mantiene la entidad en las diferentes Instituciones Financieras, a través de cheques.

**Se Debita:** Por los valores depositados en una cuenta corriente, así como por las notas de crédito, valores que aumentan el saldo.

**Se Acredita:** Por los valores girados mediante cheques, así como por las notas de débito, valores que disminuye el saldo.

**Saldo:** Deudor.

**1.1.03 INVENTARIO DE MERCADERÍAS:** Son los productos que dispone la empresa para su venta.

**Se Debita:** Por el inventario inicial de mercaderías, por la adquisición o compra de mercaderías y por devolución de mercaderías por parte de los clientes (al precio de costo).

**Se Acredita:** Por la salida de mercadería al precio de costo y por la devolución de mercadería al proveedor.

**Saldo.** Deudor.

**1.1.03.1 INVENTARIO DE MERCADERÍAS 0%:** Representa el conjunto de bienes propiedad de la empresa que han sido adquiridos con el ánimo de volverlos a vender en el mismo estado que fueron comprados, bienes con tarifa 0%.

**Se Debita:** Por el valor del inventario inicial, por la adquisición de mercaderías y por la devolución de mercaderías por parte del cliente al precio de costo.

**Se Acredita:** Por la salida de las mercaderías al precio de costo y por la devolución de las mercaderías al proveedor.

**Saldo:** Deudor.

**1.1.03.2 INVENTARIO DE MERCADERÍAS 12%:** Representa el conjunto de bienes propiedad de la empresa que han sido adquiridos con el ánimo de volverlos a vender en el mismo estado que fueron comprados, bienes con tarifa 12%.

**Se Debita:** Por el valor del inventario inicial, por la adquisición de mercaderías y por la devolución de mercaderías por parte del cliente al precio de costo.

**Se Acredita:** Por la salida de las mercaderías al precio de costo y por la devolución de las mercaderías al proveedor.

**Saldo:** Deudor.

**1.1.03.3 INVENTARIO DE MERCADERÍAS 14%:** Son todas las mercaderías que compra la empresa para venta desde Junio a Diciembre del año 2016 por decreto del Gobierno solo por ese año.

**Se Debita:** Por el valor del inventario inicial, por la adquisición de mercaderías y por la devolución de mercaderías por parte del cliente al precio de costo.

**Se Acredita:** Por la salida de las mercaderías al precio de costo y por la devolución de las mercaderías al proveedor.

**Saldo:** Deudor.

**1.1.04 ÚTILES DE OFICINA:** En esta cuenta se registran las adquisiciones de útiles de oficina, necesario para la administración y operatividad de la Empresa, estos útiles pueden ser: hojas, proformas, facturas, lapiceros, sellos. Se debita por la compra y se acredita por el valor del consumo.

**Se Debita:** Por la compra o adquisición de suministros o útiles de oficina.

**Se Acredita:** Se acredita por la utilización de los suministros en el asiento de ajuste por consumo.

**Saldo:** Deudor.

**1.1.05 ÚTILES DE ASEO Y LIMPIEZA:** Controla todos los movimientos relacionados con los materiales de aseo, utilizándolos para beneficio de la empresa.

**Se Debita:** Por la compra de materiales de aseo.

**Se Acredita:** Por el gasto o utilización.

**Saldo:** Deudor

**1.1.06 CRÉDITO TRIBUTARIO IVA:** Representa un saldo a favor de nosotros ante el Estado por el pago de IVA.

**Se Debita:** Cuando el IVA en compras es mayor al IVA en ventas.

**Se Acredita.** En las declaraciones mensuales para compensar el saldo del IVA ventas e IVA compras.

**Saldo:** Deudor.

**1.1.07 IVA EN COMPRAS:** Registra los valores cancelados por concepto de impuestos al valor agregado en compra de bienes y/o servicios que se encuentren gravados con este impuesto.

**Se Debita:** Por la compra de bienes o servicios gravados con el impuesto al valor agregado.

**Se Acredita:** Por devoluciones de bienes o servicios y por la declaración del impuesto al valor agregado.

**Saldo:** Deudor.

**1.1.07.1 IVA 12% EN COMPRAS:** Representan los valores por concepto de 12% IVA, en las diferentes adquisiciones que se han realizado, sean estas por compra de bienes y/o servicios.

**Se Debita:** Por el valor correspondiente al 12% de IVA.

**Se acredita:** Al momento de realizar la declaración y pago del impuesto al valor agregado mensual.

**Saldo:** Deudor.

**1.1.07.2 IVA 14% EN COMPRAS:** Son los valores por concepto de 14% IVA, en las diferentes compras que se han realizado, durante el transcurso de los meses de Junio a Diciembre 2016 por decreto del Gobierno solo por ese año.

**Se Debita:** Por el valor correspondiente al 14% de IVA.

**Se acredita:** Al momento de realizar la declaración y pago del impuesto al valor agregado mensual.

**Saldo:** Deudor.

**1.1.08 CUENTAS POR COBRAR:** En estas cuentas se anotaran los movimientos de los créditos y los bonos realizados por los clientes en la venta de mercaderías o la prestación de servicios.

**Se Debita:** Por la existencia de ventas a crédito.

**Se Acredita:** En la cancelación total o parcial de la deuda.

**Saldo:** Deudor.

**1.2 PROPIEDAD, PLANTA Y EQUIPO:** Representa los bienes de propiedad de la empresa que no están disponibles para la venta y tienen una vida útil mayor a un año.

**1.2.01 MUEBLES Y ENSERES:** Está compuesta por muebles y útiles que son propiedad de la empresa que están destinados al uso de la actividad principal del ente.

**Se Debita:** la compra de muebles, las mejoras, y por otros hechos que incrementen el valor de los muebles.



**Se Acredita:** Por su venta, por desafectarlo de las actividades del ente por destrucción total o parcial y por otros hechos que disminuyan su valor.

**Saldo:** Deudor.

#### **1.2.01.1 DEPRECIACIÓN ACUMULADA DE MUEBLES Y ENSERES:**

Representa el desgaste y pérdida de valor por el uso y el paso del tiempo de los muebles que son propiedad de la empresa.

**Se Debita:** Cuando se cierran los libros.

**Se Acredita:** por el desgaste por el uso y el paso del tiempo por cada año transcurrido.

**Saldo:** Acreedor.

#### **1.2.02 EQUIPO DE COMPUTACIÓN**

Registra el costo de adquisición del equipo de cómputo, que adquiere la empresa para el desarrollo de sus actividades.

**Se Debita:** Por el costo de adquisición.

**Se Acredita:** Por venta, baja o donación del bien, por la devolución de equipos o partes de ellos a los proveedores.

**Saldo:** Deudor.

#### **1.2.02.1 DEPRECIACIÓN ACUMULADA DE EQUIPO DE**

**COMPUTACIÓN:** Representa el desgaste y pérdida de valor por el uso y el paso del tiempo de los equipos de cómputo que son propiedad de la empresa.

**Se Debita:** Cuando se cierran los libros.

**Se Acredita:** Por el desgaste, por el uso y el paso del tiempo por cada año transcurrido.

**Saldo:** Acreedor.

**1.2.03 EQUIPO DE OFICINA:** Refleja en valor de las máquinas de escribir, sumadoras, calculadoras, entre otros.

**Se Debita:** Cuando se adquiere el activo.

**Se Acredita:** Por la venta, robo u obsolescencia.

**Saldo:** Deudor.

**1.2.03.1 DEPRECIACIÓN ACUMULADA DE EQUIPO DE OFICINA:** Representa el desgaste y pérdida del valor por el uso y el paso del tiempo de los equipos de oficina que son propiedad de la empresa.

**Se Debita:** Cuando se cierran los libros.

**Se Acredita:** Por el desgaste, por el uso y el paso del tiempo, por cada año transcurrido.

**Saldo:** Acreedor.

## **2. PASIVO**

Representa las deudas y obligaciones que tiene la empresa con terceras personas.

### **2.1 PASIVO CORRIENTE**

Representa las deudas contraídas por la empresa, cuya cancelación se espera hacerla en un plazo de hasta un año.

**2.1.01 CUENTAS POR PAGAR:** Son los créditos conferidos por los proveedores, sin respaldo de documentos.

**Se Debita:** Cuando se cancela la deuda.

**Se Acredita:** Cuando se posee la deuda

**Saldo:** Acreedor.

**2.1.02 IESS POR PAGAR:** Controla las obligaciones que se tiene que cancelar al IESS, por concepto de aportes patronales y personales, de acuerdo al porcentaje que por Ley le corresponde.

**Se Debita:** Cuando se cierran los libros.

**Se Acredita:** Por los valores retenidos a los empleados.

**Saldo:** Acreedor.

**2.1.02.1 IESS PATRONAL POR PAGAR:** Representa las obligaciones de la empresa a favor del Instituto Ecuatoriano de Seguridad Social (IESS), por concepto de aportes patronales.

**Se Debita:** Por el depósito mensual de los aportes en el IESS.

**Se Acredita:** Por las retenciones realizadas mensualmente en el rol de pagos.

**Saldo:** Acreedor.

**2.1.02.2 IESS PERSONAL POR PAGAR:** Representa los valores que se descuentan en el rol de pagos al personal de la empresa por concepto de aporte individual al Instituto Ecuatoriano de Seguridad Social (IESS), los mismos que deben ser depositados mensualmente en el IESS.

**Se Debita:** Por el depósito mensual de los aportes en el IESS.

**Se Acredita:** Por las retenciones realizadas mensualmente en el rol de pagos.

**Saldo:** Acreedor.

**2.1.02. IECE Y SETEC POR PAGAR:** Registra las obligaciones de la empresa a favor del IESS.

**Se Debita:** Por el pago de los aportes en el IESS.

**Se Acredita:** Por el valor causado mensualmente.

**Saldo:** Acreedor.

**2.1.03 BENEFICIOS SOCIALES POR PAGAR:** Son valores a pagar que por derecho le corresponden al trabajador.

**Se Debita:** Por el pago de los valores.

**Se Acredita:** Por el cálculo de estas obligaciones.

**Saldo:** Acreedor.

**2.1.03.01 DÉCIMO TERCER SUELDO POR PAGAR:** El décimo tercer sueldo es aquel que se paga en navidad, o doble sueldo como le llaman algunos, y es el sueldo bruto que se paga a los empleados en el mes de diciembre sin hacerles deducciones, y de manera adicional al salario regular, por lo tanto es necesario provisionar mensualmente esta obligación, cumpliendo de esta manera el método del devengado.

**Se Debita:** Por el valor de la provisión mensual del décimo tercero pagada a los trabajadores que han sido causadas en el mismo período.

**Se Acredita:** Por el valor de la provisión mensual del décimo tercero con cargo a los resultados del ejercicio económico.

**Saldo:** Acreedor.

**2.1.03.02 DÉCIMO CUARTO SUELDO POR PAGAR:** El décimo cuarto Sueldo o bono escolar debe ser cancelada hasta el 15 de agosto a los

trabajadores de los sectores público y privado, en la sierra y oriente el período de cálculo es de agosto a julio. El monto por personas equivale a un sueldo básico unificado, por lo tanto, es necesario provisionar mensualmente esta obligación, cumpliendo de esta manera el método del devengado.

**Se Debita:** Por el valor de la provisión mensual del décimo cuarto pagada a los trabajadores que han sido causadas en el mismo período.

**Se Acredita:** Por el valor de la provisión mensual del décimo cuarto con cargo a los resultados del ejercicio económico.

**Saldo:** Acreedor.

**2.1.04 IVA VENTAS:** Representa los valores del impuesto al valor agregado que se recauda en momento de la venta de bienes y/o servicios.

**Se Debita:** Por devoluciones realizadas por parte de los clientes.

**Se Acredita:** El momento que se realiza la venta de bienes y/o servicios gravados con IVA.

**Saldo:** Acreedor.

**2.1.04.1 IVA 12% EN VENTAS:** Se utiliza en la venta de bienes o servicios que realiza la empresa con tarifa 12%.

**Se Debita:** Por las devoluciones en ventas, liquidación y pago del IVA.

**Se Acredita:** Por el cobro del impuesto en la venta de bienes y servicios.

**Saldo:** acreedor.

**2.1.04.2 IVA 14% EN VENTAS:** Se utiliza esta tarifa en todas las mercaderías para la venta con tarifa 14% dentro de los meses Junio a Diciembre 2016 por decreto del Gobierno solo durante este año.

**Se Debita:** Por las devoluciones en ventas, liquidación y pago del IVA.

**Se Acredita:** Por el cobro del impuesto en la venta de bienes y servicios.

**Saldo:** acreedor.

**2.1.05 IVA POR PAGAR:** Se registra cuando los valores cobrados del IVA son mayores a los pagados.

**Se Debita:** Por el pago del impuesto causado.

**Se Acredita:** Por ajuste o liquidación del IVA

**Saldo:** Acreedor.

**2.1.06 ARRIENDO POR PAGAR:** Obligaciones pendientes de pago del local donde funciona el almacén por concepto de arriendo devengado mensualmente.

**Se Debita:** Por el monto que se realiza el pago de las obligaciones.

**Se Acredita:** Por los arriendos devengados y que se encuentran pendientes de pago.

**Saldo:** Acreedor.

### **3. PATRIMONIO**

Comprende el monto de las aportaciones que el propietario realiza en su negocio.

**3.1 CAPITAL:** Es el capital contable de la empresa, corresponde a todos los aportes ya sean económicos o en bienes que realiza el propietario del negocio.

**Se Debita:** Por las pérdidas netas, por el cierre.

**Se Acredita:** Por la diferencia entre el activo y pasivo, y por la utilidad neta capitalizada.

**Saldo:** Acreedor.

**3.1.01 APORTE DE CAPITAL:** Es la propiedad líquida de la empresa y se define como la inversión en dinero y/ o bienes hechos por el empresario o accionista.

**Se Debita:** Por las pérdidas netas, por el cierre.

**Se Acredita:** Por la diferencia entre el activo y pasivo, y por la utilidad neta capitalizada.

**Saldo:** Acreedor.

**3.1.02 UTILIDAD DEL EJERCICIO:** Refleja el resultado positivo que ha tenido la empresa en el actual ejercicio económico.

**Se Debita:** Por la distribución de la utilidades para cumplir con las obligaciones patronales y fiscales (utilidad para los trabajadores, impuesto a la renta), Por la determinación de las reservas, Por la determinación de los dividendos a los socios o accionistas.

**Se Acredita:** Por valor de las utilidades obtenidas en el ejercicio económico

**Saldo:** Acreedor.

**3.1.03 UTILIDAD NETA DEL EJERCICIO:** Refleja el resultado positivo que ha tenido la empresa en el actual ejercicio económico.

**Se Debita:** Por la distribución de las utilidades para cumplir con las obligaciones patronales y fiscales (utilidad para los trabajadores, impuesto a la renta, etc.), Por la determinación de las reservas, Por la determinación de dividendos a los socios o accionistas.

**Se Acredita:** Por el valor de las utilidades obtenidas en el ejercicio económico.

**Saldo:** Acreedor.

## **4. INGRESOS**

Son todas las entradas que recibe la empresa por negocios lícitos efectuados con otras personas en un determinado ejercicio económico.

### **4.1 INGRESOS OPERACIONALES**

Son aquellos ingresos que se recibe como resultado de las operaciones propias de la actividad empresarial.

**4.1.01 VENTAS:** Esta cuenta registra el valor de la venta de mercaderías.

**Se Debita:** Por el valor de la devolución (clientes) de productos terminados y vendidos (precio de venta).

**Se Acredita:** Por el valor de la venta de productos terminados al contado o crédito.

**Saldo:** Acreedor.

**4.1.01.1 VENTAS 0%:** Sirve para registrar la venta de mercaderías, esta puede ser al contado o a crédito y su respaldo es la factura o la nota de venta.

**Se Debita:** Al final del ejercicio económico por la regulación.

**Se Acredita:** Por la venta de mercaderías, al contado o al crédito.

**Saldo:** Acreedor.



**4.1.01.2 VENTAS 12%:** Registra los valores que recibe la empresa por concepto de venta mercaderías que posee la empresa para comercializarlas.

**Se Debita:** En el sistema de cuenta múltiple. Al final del ejercicio económico por el cierre de los descuentos y devoluciones en ventas y determinar las ventas netas, Por el cierre de las ventas netas, En el sistema de inventario permanente, Por devoluciones de mercaderías realizadas por los clientes, Al final del ejercicio económico por el cierre de las cuentas de ingreso.

**Se Acredita:** En el sistema de cuenta múltiple e inventario permanente, Por la venta de mercaderías, al contado o al crédito.

**Saldo:** Acreedor.

**4.1.01.3 VENTAS 14%:** Son todas las ventas que realiza la empresa desde Junio a Diciembre del año 2016 por decreto del Gobierno solo por ese año.

**Se Debita:** En el sistema de cuenta múltiple. Al final del ejercicio económico por el cierre de los descuentos y devoluciones en ventas y determinar las ventas netas, Por el cierre de las ventas netas, En el sistema de inventario permanente, Por devoluciones de mercaderías realizadas por los clientes, Al final del ejercicio económico por el cierre de las cuentas de ingreso.

**Se Acredita:** En el sistema de cuenta múltiple e inventario permanente, Por la venta de mercaderías, al contado o al crédito.

**Saldo:** Acreedor.

**4.1.02 UTILIDAD BRUTA EN VENTAS:** Representa la ganancia obtenida en la comercialización de mercaderías Se obtiene por la diferencia de las ventas netas y costo de ventas.

**Se Debita:** Al final del ejercicio económico por el cierre de las cuentas de ingreso.

**Se Acredita:** Por la diferencia de las ventas netas y costo de ventas.

**Saldo:** Acreedor.

## **5. COSTOS**

Son todos los costos que incurren en la empresa durante periodo contable.

### **5.1 COSTOS OPERACIONALES**

Son los valores que una empresa debe desembolsar en concepto del desarrollo de las diferentes actividades que despliega.

**5.1.01 COSTO DE VENTAS:** Representa el costo de las mercaderías vendidas al precio de adquisición

**Se Debita:** Sistema de cuenta múltiple, Al final del ejercicio por el cierre del inventario inicial de mercaderías y las compras netas, Sistema de inventario permanente, Por la salida de mercaderías al precio de costo.

**Se Acredita:** Sistema de cuenta múltiple, Al final del ejercicio por el ingreso del inventario final de mercaderías, Al final del ejercicio económico por el cierre de las ventas.

**Saldo:** Deudor.

## **6. GASTOS**

Los gastos o egresos son erogaciones de dinero que realiza la empresa en el giro normal de sus actividades en un determinado ejercicio económico.

### **6.1 GASTOS OPERACIONALES**

Son los gastos ocasionados por la empresa y que están vinculados directamente con la gestión administrativa.

**6.1.01 SUELDOS Y SALARIOS:** Registra los gastos ocasionados por concepto de sueldos del personal de la empresa, de conformidad con las disposiciones legales.

**Se Debita:** Por el valor pagado o causado por concepto de sueldos del personal de la empresa.

**Se Acredita:** Por ajustes realizados, Al final del ejercicio económico por el cierre de las cuentas de gasto.

**Saldo:** Deudor.

**6.1.2 BENEFICIOS SOCIALES:** Valores adicionales que por derecho los trabajadores deben recibir.

**Se Debita:** Por el cálculo de estas obligaciones.

**Se Acredita:** Por el cierre de la cuenta de gastos.

**Saldo:** Deudor.

**6.1.02.1 DÉCIMO TERCER SUELDO:** Registra los gastos ocasionados por concepto de décimo tercer sueldo del personal que labora en la empresa, de conformidad con las disposiciones legales.

**Se Debita:** Por el valor pagado o causado por concepto de sueldos del personal de la empresa.

**Se Acredita:** Por ajustes realizados, Al final del ejercicio económico por el cierre de las cuentas de gasto.

**Saldo:** Deudor.

**6.1.02.2 DÉCIMO CUARTO SUELDO:** Registra los gastos ocasionados por concepto de décimo cuarto sueldo del personal que labora en la empresa, de conformidad con las disposiciones legales.

**Se Debita:** Por el valor pagado o causado por concepto de décimo cuarto sueldo del personal que labora en la empresa.

**Se Acredita:** Por ajustes realizados, Al final del ejercicio económico por el cierre de las cuentas de gasto.

**Saldo:** Deudor.

**6.1.02.3 FONDOS DE RESERVA:** Gastos ocasionados por concepto de fondos de reserva del personal.

**Se Debita:** Por el valor pagado de fondos de reserva.

**Se Acredita:** Por el cierre de las cuentas de gasto.

**Saldo:** Deudor.

**6.1.03 APORTE PATRONAL:** Registra el valor de los gastos pagados por la empresa por concepto de aporte patronal al IESS.

**Se Debita:** Por el valor pagado o causado por concepto de aporte patronal al IESS del personal que labora en la empresa.

**Se Acredita:** Por ajustes realizados, Al final del ejercicio económico por el cierre de las cuentas de gastos.

**Saldo:** Deudor.

**6.1.04 IECE Y SETEC:** Son los pagos realizados conjuntamente con el Aporte Patronal.

**Se Debita:** Por el valor pagado de aporte patronal al IESS del personal.

**Se Acredita:** Por ajustes realizados.

**Saldo:** Deudor.

**6.1.05 GASTO EMBALAJE:** Se registra los gastos por concepto de embalaje, que se obtiene en diferentes compras que se realiza.

**Se Debita:** Por el valor pagado de servicios de embalaje de la mercadería.

**Se Acredita:** Por ajustes realizados al final del ejercicio económico por el cierre de las cuentas de gastos.

**Saldo:** Deudor

**6.1.06 GASTO TRANSPORTE:** Se registra los gastos por concepto de transporte, que se obtiene en diferentes compras que se realiza.

**Se Debita:** Por el valor pagado de servicios de transporte de la mercadería.

**Se Acredita:** Por ajustes realizados al final del ejercicio económico por el cierre de las cuentas de gastos.

**Saldo:** Deudor

**6.1.07 GASTO ARRIENDO:** Registra el valor de los arriendos pagados o causados de bienes inmuebles, que sirve para el desarrollo de las actividades de la empresa.

**Se Debita:** Por el valor pagado causado por concepto de arriendo.

**Se Acredita:** Por ajustes realizados al final del ejercicio económico por el cierre de las cuentas de gastos.

**Saldo:** Deudor.

**6.1.08. SERVICIOS BÁSICOS:** Representa las erogaciones efectuadas y devengadas en el ejercicio por concepto de servicios básicos como teléfono.

**Se Debita:** Por el valor pagado de servicios básicos.

**Se Acredita:** Por ajustes realizados al final del ejercicio económico por el cierre de las cuentas de gastos.

**Saldo:** Deudor

**6.1.08.1 LUZ ELÉCTRICA:** Pago mensual por consumo de luz eléctrica.

**Se Debita:** Por el valor pagado por consumo de luz eléctrica.

**Se Acredita:** Por ajustes realizados y por el cierre de las cuentas de gasto.

**Saldo:** Deudor.

**6.1.08.2 AGUA POTABLE:** Pago mensual por consumo de agua potable.

**Se Debita:** Por el valor pagado por consumo de agua potable.

**Se Acredita:** Por ajustes realizados y por el cierre de las cuentas de gasto.

**Saldo:** Deudor.

**6.1.09 DEPRECIACIÓN MUEBLES Y ENSERES:** Registra los valores de la depreciación de los muebles de oficina, calculados por la empresa de acuerdo al método de depreciación seleccionado.

**Se Debita:** Por el valor de la depreciación efectuada durante el ejercicio económico.

**Se Acredita:** Por ajustes realizados, Al final del ejercicio económico por el cierre de las cuentas de gasto.

**Saldo:** Deudor.

**6.1.10 DEPRECIACIÓN EQUIPO DE COMPUTACIÓN:** Registra los valores de la depreciación de los equipos de computación, calculados de acuerdo al método de depreciación seleccionado.

**Se Debita:** Por el valor de la depreciación efectuada durante el ejercicio.

**Se Acredita:** Por ajustes realizados, Al final del ejercicio por el cierre de las cuentas de gasto.

**Saldo:** Deudor.

**6.1.11 DEPRECIACIÓN EQUIPO DE OFICINA:** Registra los valores de la depreciación de los equipos de oficina, calculados de acuerdo al método de depreciación seleccionado.

**Se Debita:** Por el valor de la depreciación efectuada durante el ejercicio.

**Se Acredita:** Por ajustes realizados, Al final del ejercicio por el cierre de las cuentas de gasto.

**Saldo:** Deudor.

**6.1.12 CONSUMO DE ÚTILES DE OFICINA:** Son los valores que se han consumido de los suministros y materiales durante el período contable.

**Se Debita:** Cuando se registra el consumo.

**Se Acredita:** Por el asiento de cierre.

**Saldo:** Deudor.

**6.1.13 CONSUMO DE ÚTILES DE ASEO Y LIMPIEZA:** Controla todos los movimientos relacionados con los materiales de aseo utilizados para beneficio de la empresa.

**Se Debita:** Para registrar el gasto de los útiles.

**Se Acredita:** Por el cierre de la cuenta de gastos.

**Saldo:** Deudor.

## **7. CUENTAS TRANSITORIAS**

Las cuentas transitorias son de uso temporal, sirven únicamente al final del ejercicio para el cierre de las cuentas de ingresos, gastos y registrar la utilidad o pérdida del ejercicio económico.

**7.1 RESUMEN DE PERDIDAS Y GANANCIAS:** Sirve para registrar al final del ejercicio económico el cierre de las cuentas de ingreso, gasto, utilidad o pérdida del ejercicio.

**Se Debita:** Por el cierre de cuentas de gasto, por el registro de la utilidad del ejercicio, los ingresos son mayores a los gastos.

**Se Acredita:** por el cierre de las cuentas de ingreso, Por registro de Perdida del ejercicio, los gastos son mayores a los ingresos.

**Saldo:** Nulo



**AGROVETERINARIA JESSICA**  
**INVENTARIO INICIAL**  
**DEL 01 DE ENERO AL 31 DE DICIEMBRE DEL 2016**  
**Expresado en Dolares USD**

FOLIO N° 01

COD	CANT	DESCRIPCION	V. UNIT	V. PARCIAL	V.TOTAL
<b>1</b>		<b>ACTIVO</b>			
<b>1.1</b>		<b>ACTIVO CORRIENTE</b>			
<b>1.1.01</b>		<b>CAJA</b>			<b>157,25</b>
	10	Monedas	0,10	1,00	
	5	Monedas	0,25	1,25	
	20	Monedas	0,50	10,00	
	30	Monedas	1,00	30,00	
	5	Bill etes	5,00	25,00	
	5	Bill etes	10,00	50,00	
	2	Bill etes	20,00	40,00	
<b>1.1.03.1</b>		<b>INVENTARIO DE MERCADERIAS 0%</b>			<b>12.686,05</b>
	2	A. GUST. VITAMINIZADO 10 KG	12,60	25,20	
	60	ALPISTE	1,04	62,40	
	12	AMITRAZ 20.8% FRASCO 100 ML	4,80	57,60	
	24	AMITRAZ 20.8% FRASCO 20 ML	2,00	48,00	
	4	AMONIO CUATERNARIO X LTR	22,10	88,40	
	12	ANTIDIARREICO SOBRE X 20 GR	0,80	9,60	
	2	ANTIGEL X 20 COMP. CAJA	6,80	13,60	
	12	ATAKILL MIRE X S 500 GRMS	3,70	44,40	
	12	ATROPINA X 20 ML	5,76	69,12	
	40	AUSATO 757 DE 100 GR	1,75	70,00	
	12	AUSATO 757 DE 500 GR	7,00	84,00	
	6	AUSATO DE 1 GALON	16,00	96,00	
	20	AUSATO DE 1 LT	4,25	85,00	
	1	AZUL DE METILENO DISP. X 30 SOBRES X 6 GR	41,60	41,60	
	15	BEBEDERO GALON PARA AVES	4,00	60,00	
	12	BEBEDERO PLASTICO 10 LT CH	6,08	72,96	
	12	BEBEDERO PLASTICO 6 LT	4,00	48,00	
	24	BEBEDERO PLASTICO CAMPANA MEGA	3,60	86,40	
	15	BEBEDEROS 3.7 LT	3,07	46,05	
	15	BEBEDEROS 5 LT	4,13	61,95	
	50	BENDACUR, X UND X 15 ML	1,16	58,00	
	6	BIBERON CARLITOS DE 3 ONZAS	1,60	9,60	
	12	BIOHYL POLVO 100 GRS SOBRE	6,95	83,40	
	25	BIOHYL POLVO 20 GRS SOBRE	2,15	53,75	
	18	BONGO FORTE JERINGA 2 ML	1,60	28,80	
	50	BONGO FORTE JERINGA 5 ML	2,12	106,00	
	6	BONGO VITA B 120 ML JARABE	2,72	16,32	
	31	BROWNI VIT, 1 BOLOS	2,46	76,26	
	12	CALCIO PERICOS	0,43	5,16	
	12	CAMPEX CUCARACHICIDA TALQUERA	1,40	16,80	
	1	CANICAT JERINGA X 2 ML	1,82	1,82	
	6	CEFTISER FRASCO X 50 ML	14,16	84,96	
	10	CERILLO 1 LT	8,70	87,00	
	1	CHEESE MIX POLVO 100 UND	17,14	17,14	
	1	CHIKI 18 KG	43,29	43,29	
		<b>SUMAN Y PASAN...</b>			<b>12.843,30</b>

**AGROVETERINARIA JESSICA**  
**INVENTARIO INICIAL**  
**DEL 01 DE ENERO AL 31 DE DICIEMBRE DEL 2016**  
**Expresado en Dolares USD**

FOLIO N° 02

COD	CANT	DESCRIPCION	V. UNIT	V. PARCIAL	V.TOTAL
		<b>VIENEN...</b>			<b>12.843,30</b>
	12	CHINA VAC, 20 ML / 10 DOSIS	4,24	50,88	
	12	CIPERMETRINA AL 15% X 20 ML	2,60	31,20	
	12	COMEDERO PLASTICO 2.5 KG	2,40	28,80	
	12	COMEDERO PLASTICO 4.5 KG	3,80	45,60	
	5	COMPLEBET ORAL FRA X 1000 ML	22,16	110,80	
	12	COMPLEBET ORAL FRASCO X 30 ML	1,89	22,68	
	24	CONTRAGUSANERAS ROSEADOR 60 ML	2,00	48,00	
	6	CRECEDOR FRASCO X 50 ML	12,32	73,92	
	4	CRESSO TRIPLE CONCENTRADO X 1 GL	18,00	72,00	
	30	CRESSO TRIPLE CONCENTRADO X 500 ML	2,30	69,00	
	12	CYPERSUL 1/2 LT	7,50	90,00	
	8	DECTOMAX X 20 ML	11,38	91,04	
	5	DECTOMAX X 50 ML	19,80	99,00	
	12	DESTETADOR PLASTICO GRANDE	3,36	40,32	
	2	DESTETADOR PLASTICO PEQUEÑO	2,20	4,40	
	1	DIARRETVET DISP X 50 SOBRES X 10 G	41,52	41,52	
	12	DOGIMEL LECHE CACHORROS	4,25	51,00	
	12	DOMAX, 10 ML	2,94	35,28	
	12	DRAGON PARA REPUESTO X 1000 ML	4,20	50,40	
	12	DRAGON PARA REPUESTO X 500 ML	3,75	45,00	
	12	ECTOGAL X 100 ML FRASCO	4,08	48,96	
	30	ELECTRAVITE, 100 G	2,32	69,60	
	50	ELECTRAVITE, 20 G	0,60	30,00	
	10	ELECTRO ZOO C CAJA X 1 SOBRE	1,68	16,80	
	12	ESTREPTOPENICILINA X 25 CC	4,72	56,64	
	6	FENTCIP X 500 ML	15,36	92,16	
	12	FINESTROL FCO. X 5 CC	6,32	75,84	
	2	FLORACION INICIO	7,96	15,92	
	12	FLORIFEN SOL. ORAL AVES 10% X 10 ML	2,92	35,04	
	36	FLU-500 SOL. 100 ML FRASCO	3,15	113,40	
	3	FLU-500 SOL. LTR FRASCO	13,50	40,50	
	15	FLY-600 ORAL FRASCO X 100 ML	2,64	39,60	
	5	FOLIAR BOLO	2,04	10,20	
	2	FOLIAR COMPLETO	7,28	14,56	
	2	FOLIAR CRECIMIENTO	6,36	12,72	
	2	FOLIAR ENGROSE	7,76	15,52	
	2	FOLIAR ENGROSE JARDINERIA	3,50	7,00	
	2	FOLIAR INICIO JARDINERIA	3,50	7,00	
	2	FORTIFLOR	6,12	12,24	
	1	FORTIS 2T LTS	31,61	31,61	
	100	FOSFOCALCIO VIT. COJIN 30 ML	0,64	64,00	
	13	GALLIFUR SOB X 100 GR	7,19	93,47	
	20	GLIFOSATO DE 500 CC	3,35	67,00	
	25	GUANTES HOSPITALARIOS # LARGE X 100 UND	9,00	225,00	
	24	GUMBO VAC, 100 DOSIS	3,28	78,72	
	16	GUMBO VAC, 500 DOSIS	4,44	71,04	
	12	HIPRADO PV FRASCO X 1 DS	2,42	29,04	
	1	ICTIOVIT INYECTABLE FRASCO 100 ML	10,94	10,94	
		<b>SUMAN Y PASAN...</b>			<b>12.843,30</b>

**AGROVETERINARIA JESSICA**  
**INVENTARIO INICIAL**  
**DEL 01 DE ENERO AL 31 DE DICIEMBRE DEL 2016**  
**Expresado en Dolares USD**

FOLIO N° 03

COD	CANT	DESCRIPCION	V. UNIT	V. PARCIAL	V.TOTAL
		VIENEN...			12.843,30
	12	INDUMIX PORCINOS 500 GRS SOBRE	2,08	24,96	
	1	INSECTICIDA CAJA X 15	3,10	3,10	
	50	INTERCLIN X 100 CC	1,60	80,00	
	20	IVERLIF FX FRASCO 10 ML	1,60	32,00	
	12	IVERLIF FX FRASCO 50 ML	5,68	68,16	
	15	IVERMIC + AD3E X 10 CC	2,30	34,50	
	15	IVERMIC + AD3E X 20 CC	4,64	69,60	
	10	IVERMIC + AD3E X 50 CC	9,60	96,00	
	12	IVERSOL 10 ML	1,60	19,20	
	20	IVERUF FX FRASCO 10 ML	1,60	32,00	
	12	IVERUF FX FRASCO 60 ML	5,88	70,56	
	18	LEPECEF ZONOSPRAY TARRO 220 ML	5,36	96,48	
	6	LEPECET ZONOSPRAY TARRO 450 ML	7,92	47,52	
	100	LEVAMISOL ORAL 3% COJIN 22 ML	0,48	48,00	
	8	LISTO PEN FRASCO X 20 ML	6,60	52,80	
	30	LIVANAL CAJA 50 AMP. X 10 ML	1,31	39,30	
	24	MALATHION 50 PM 100 GRMS	1,55	37,20	
	24	MALATHION 50 PM 250 GRMS	3,00	72,00	
	15	MALATHION 50 PM 500 GRMS	5,80	87,00	
	24	MATAGUSANOS, 100 ML	3,36	80,64	
	12	MATAGUSANOS, 235 ML	4,32	51,84	
	6	MATAGUSANOS, 500 ML	6,84	41,04	
	1	MICHU POLLO 18 KG	35,32	35,32	
	7	MISIL 28 JERINGA X 20 ML VACAS	2,32	16,24	
	7	MISIL 28 JERINGA X 8 ML TERNEROS	1,52	10,64	
	25	NEGUVON POLVO 15 GR UND	1,96	49,00	
	14	NEUMOBAC, 5 ML / 1 DOSIS	0,92	12,88	
	12	NEUMOTIL 10 ML GOTERO	4,90	58,80	
	13	NEW + BRON, 100 DOSIS	3,32	43,16	
	24	NEW + BRON, 50 DOSIS	2,48	59,52	
	7	NEW + BRON, 500 DOSIS	5,48	38,36	
	12	NEW VAC, 100 DOSIS	2,36	28,32	
	12	NEW VAC, 50 DOSIS	2,12	25,44	
	7	NEW VAC, 500 DOSIS	4,08	28,56	
	2	NEXT PLATINO MK 50 ML	12,60	25,20	
	12	OPIGAL 5 X 120 GR	3,00	36,00	
	24	OPIGAL 5 X 60 GR	2,00	48,00	
	24	OXITETRACICLINA 200 MG. 10 ML FRASCO	2,00	48,00	
	12	OXITETRACICLINA INY 100 MG. 50 ML FRASCO	2,88	34,56	
	100	OXITETRACICLINA ORAL 3.2% COJIN 30 ML	0,60	60,00	
	6	OXITETRAFAR 200+DICLO. 100 ML	12,56	75,36	
	50	OXITETRAFAR PS 25% 100 GRS SOBRE	3,12	156,00	
	60	OXITETRAFAR PS 25% 20 GRS SOBRE	0,92	55,20	
	4	PICO RICO ALPISTE 500 GRMS	1,60	6,40	
	100	PIPERAZINA 53%, 10 G	0,52	52,00	
	20	PIREMETHA DE 100 CC	1,42	28,40	
	10	PISCIS T - 240 40 KL	26,50	265,00	
	10	PISCIS T - 280 40 KL	28,40	284,00	
	44	PISCIS T - 320 40 KL	29,75	1.309,00	
		SUMAN Y PASAN...			12.843,30

**AGROVETERINARIA JESSICA**  
**INVENTARIO INICIAL**  
**DEL 01 DE ENERO AL 31 DE DICIEMBRE DEL 2016**  
**Expresado en Dolares USD**

FOLIO N° 04

COD	CANT	DESCRIPCION	V. UNIT	V. PARCIAL	V.TOTAL
		VIENEN...			12.843,30
	10	PISCIS T - 380 40 KL	38,50	385,00	
	450	POLLITOS BB BROILER 01	0,68	306,00	
	200	POLLITOS BB CAMPEROS 01	0,78	156,00	
	20	POLVO T-240 X 40 LT	26,50	530,00	
	8	POLVO T-280 X 40 LT	28,50	228,00	
	14	POLVO 450 X 40 KL	53,30	746,20	
	10	PRECISSO PS SOBRE X 100 GR	5,76	57,60	
	20	PRECISSO PS SOBRE X 50 GR	3,44	68,80	
	2	PURGANA 400 GRS CAJA	1,40	2,80	
	10	RANGER 480 1 LT	6,70	67,00	
	3	RATIFIN, BALDE X 1 SOBRE	0,76	2,28	
	18	RATKILLER SOBRE 50 GRS	1,20	21,60	
	1	RONDIG 480 GLIFOSATO X 1 GL	14,50	14,50	
	21	RONDIG 480 GLIFOSATO X 1 LT	5,40	113,40	
	1	S-500 40 KL	76,80	76,80	
	18	S-500 5 KL	9,60	172,80	
	4	SAL SUPER PLUS 20 KG	24,50	98,00	
	50	SAL SUPER PLUS 500MG	1,25	62,50	
	1	SAL SUPER PLUS SACO	40,00	40,00	
	12	STRESS FORTE X 60 ML	2,52	30,24	
	6	SULFAVIT, 100 G	6,88	41,28	
	6	SULTRIVET INYECTABLE FRASCO 100 ML	12,24	73,44	
	12	SULTRIVET INYECTABLE FRASCO 20 ML	4,20	50,40	
	22	TAVET DOXICICLINA PLUS 10 ML	1,36	29,92	
	12	TAVET DOXICICLINA PLUS 60 ML	4,32	51,84	
	2	TENAZA NARIGUERA ALUMINIO	11,38	22,76	
	6	TILACLOR PLUS X 100 GRS	10,20	61,20	
	3	TORIL 20ML	2,34	7,02	
	30	TILOSINA ORAL GOT. X 100 ML	5,60	168,00	
	7	TRIVIAR, 100 ML / 100 DOSIS	6,28	43,96	
	12	TRIVIAR, 20 ML / 20 DOSIS	3,00	36,00	
	12	TRIVIAR, 50 ML / 50 DOSIS	4,20	50,40	
	6	TYLO-COMBISONE FRASCO X 20 ML	6,34	38,04	
	1	VERMICERDOS DISPENS. X 50 SBS X 5 G	22,08	22,08	
	5	VIRULVAC 50DS	2,95	14,75	
	12	VERRUGAL X 20 ML	6,88	82,56	
	3	VITABRIO 20ML	2,00	6,00	
	20	VITA SAL CEBA FUNDA X 2 KILOS	2,65	53,00	
	20	VITA SAL LECHE FUNDA X 2 KILOS	2,90	58,00	
	1	VITALIZADOR AVICOLA DI 20 SOB X 5	41,04	41,04	
	1	VITARAIZ 46 KG	45,00	45,00	
	12	VITAVICOLA, 100 G	3,88	46,56	
	12	ZOO MICINA SUSP. ORAL FCO. X 60 ML	3,84	46,08	
<b>1.1.03.2</b>		<b>INVENTARIO DE MERCADERIAS 12%</b>			<b>2.807,72</b>
	6	ACEITE HUSQVARNA 1 LITRO	5,33	31,98	
	6	ACEITE HUSQVARNA 1/2 LITRO	2,83	16,98	
	12	ACEITE ST 2T 1/2 LTS	2,73	32,76	
		<b>SUMAN Y PASAN...</b>			<b>15.651,02</b>

**AGROVETERINARIA JESSICA**  
**INVENTARIO INICIAL**  
**DEL 01 DE ENERO AL 31 DE DICIEMBRE DEL 2016**  
**Expresado en Dolares USD**

FOLIO N° 05

COD	CANT	DESCRIPCION	V. UNIT	V. PARCIAL	V.TOTAL
		<b>VIENEN...</b>			<b>15.651,02</b>
	1	ALAMBRE PUA 300 MTS GUARDIAN	24,86	24,86	
	1	BELLOTA LLANA LISA BASICA 50867	4,21	4,21	
	7	BOMBA DE FUMIGACION 5 LT	8,34	58,38	
	2	BOMBA DE FUMIGAR 435 MANUAL 20 LTS	105,00	210,00	
	7	BOMBA MANUAL DE PULVERIZACION 1.5 LT	2,57	17,99	
	1	BROCHA SOYODA 4 M/NATURAL	1,49	1,49	
	1	CABLE FLEXIBLE 10 ELECTROCABLES	64,29	64,29	
	1	CERRAD ANGELO CUADRADA	3,21	3,21	
	3	CERRAD. VIRO P/PUERTA ENROLLABLE	18,15	54,45	
	1	CERRADURA GEO P/DORMIT	13,04	13,04	
	6	CINTA EMBALAJE OPALX80 YARDAS	0,80	4,80	
	12	DESINFECTANTE TOPICO RSD. 60 ML	1,88	22,56	
	2	DESTORCEDOR GALV #1	4,70	9,40	
	1	DESTORCEDOR GALV #3	4,87	4,87	
	1	DETERGENTE 15 KL	32,00	32,00	
	1	ESPATULA 8CM PLASTICO FAMASTIL	0,73	0,73	
	1	ESPATULA P/MASILLA	0,30	0,30	
	1	EXTINTOR 2.2 LBS	8,39	8,39	
	2	F BASURA LA DURA CORDON AMARI RX20F BX50R	1,35	2,70	
	5	F HALAR YUMBO BICOLOR HG X 100 BX20 PQT	3,35	16,75	
	5	F HALAR P2 CF NG X100U BX10000F	0,51	2,55	
	5	F HALAR P5 CF NG X100 BX5000F	0,90	4,50	
	1	F PAPEL # 3 CAFÉ BULT X 30 PX100 UND	0,98	0,98	
	5	F PAPEL # 6 CAFÉ X100 BX20P	1,34	6,70	
	50	F QQ B/GRUESA PAR 28X40X2.6 BX400	0,31	15,50	
	4	F ROLLO 8X12 TENAZ BULTX24 RLL	2,23	8,92	
	4	F ROLLO 9X15 TENAZ BULTX24 RLL	2,22	8,88	
	5	F SEMILLERAS NEGRAS 10 X 15	3,25	16,25	
	12	F SEMILLERAS NEGRAS 6 X 9 100 UND	1,25	15,00	
	6	F SEMILLERAS NEGRAS 6X9 100 UND	1,25	7,50	
	12	F SEMILLERAS NEGRAS 8 X 12 100 UND	2,50	30,00	
	20	FOCO AHORRADOR SILVANYA	1,74	34,80	
	30	FOCO LAPTAN 110W TRANS	0,98	29,40	
	25	GUANTE PUPOS	0,63	15,75	
	10	INTERRUPTOR SIMPLE BLAN VETO CAJT	1,86	18,60	
	1	JERINGA DESCARTABLE 3 ML X 100 UND	12,36	12,36	
	2	JERINGA DESCARTABLE 5 ML X 100 UND	14,00	28,00	
	2	JERINGA LHAURA FLEX 20 ML C/D	14,28	28,56	
	100	JERINGUILLA VANJERIN X 10 ML	0,16	16,00	
	1	K. PINT EXTENSION P/ MEZCLAR PINTURA 2 1/2	5,09	5,09	
	1	K. PITON METALICO P/MANGUERA	3,97	3,97	
	17	KILO CABO 1/2	4,05	68,85	
	18	KILO CABO 3/8	4,05	72,90	
	25	KLERAT PARA INTERIORES X 50 GR	1,25	31,25	
	12	LIMA BELLOTA TRIANGULAR 10	1,82	21,84	
	3	MACETERO AMAPOLA MEDIANO DISPL	2,45	7,35	
	6	MACHETE AGUILA AZUL C/REVOLVER	4,34	26,04	
	6	MACHETE BELLOTA C/RV	2,98	17,88	
	6	MACHETE GAVILAN C/R	2,95	17,70	
		<b>SUMAN Y PASAN...</b>			<b>15.651,02</b>

**AGROVETERINARIA JESSICA**  
**INVENTARIO INICIAL**  
**DEL 01 DE ENERO AL 31 DE DICIEMBRE DEL 2016**  
**Expresado en Dolares USD**

FOLIO N° 06

COD	CANT	DESCRIPCION	V. UNIT	V. PARCIAL	V.TOTAL
		VIENEN...			15.651,02
	6	MACHETE GAVILAN T/YEGUA	2,99	17,94	
	4	MACHETE MINI 721E-PPN	3,20	12,80	
	4	MALLA ELEC. 2X1/2 1.53M ALTO X METROS	11,34	45,36	
	12	PIX CON PISTOLA X 500 ML	4,00	48,00	
	12	PLATO 20 CM YB011	2,00	24,00	
	8	PLATO SOPERO 24 ONZ X 25 BX20 PQT	1,14	9,12	
	8	PORTACOMIDA CREMA 81/2X81/4 S/D	2,18	17,44	
	1	PROCAN ARMG ORIGINAL 1 LB	0,88	0,88	
	10	PROCAN ARMG ORIGINAL 2 KG	3,75	37,50	
	1	PROCAN ARMG ORIGINAL 4 KG	7,23	7,23	
	2	PROCAN ARMG ORIGINAL 8 KG	15,70	31,40	
	1	PROCAN ARMG ORIGINAL 15 KG	24,06	24,06	
	2	PROCAN ARMG ORIGINAL 30 KG	44,24	88,48	
	1	PROCAN ARMG POLLARRVEGN 4 KG	7,63	7,63	
	10	PROCAN ARP POLICARVEG 1 LB	1,07	10,70	
	1	PROCAN ARP POLICARVEG 2 KG	4,64	4,64	
	1	PROCAN ARP POLLCARVEG 4 KG	8,97	8,97	
	1	PROCAN CRMG ORIGINAL 1 LB	1,03	1,03	
	4	PROCAN CRMG ORIGINAL 2 KG	4,73	18,92	
	5	PROCAN CRMG ORIGINAL 4 KG	8,71	43,55	
	1	PROCAN CRMG ORIGINAL 8 KG	19,30	19,30	
	2	PROCAN CRMG ORIGINAL 15 KG	29,38	58,76	
	2	PROCAN CRMG ORIGINAL 30 KG	54,55	109,10	
	3	PROCAN CRP POLICERLECHE 15 KG	33,17	99,51	
	1	PROCAN CRP POLLCERLECHE 1 LB	1,16	1,16	
	5	PROCAN CRP POLLCERLECHE 2 KG	5,36	26,80	
	3	PROCAN CRP POLLCERLECHE 4 KG	10,04	30,12	
	3	PROCAT R - ORIG POLLOEXTCO 1 LB	1,92	5,76	
	3	PROCAT R - ORIG POLLOEXTCO 1.5 KG	5,18	15,54	
	3	PROCAT SABORES MAR EXT 1 LB	1,92	5,76	
	3	PROCAT SABORES MAR EXT 1.5 KG	5,18	15,54	
	9	R. BONDEX ESTÁNDAR	5,35	48,15	
	1	RASTRILLO METAL 14 DIENTES	1,79	1,79	
	50	SACO TRANSPARENT MAIZX100 UND	0,22	11,00	
	1	SACOS ARROCEROS 35X60 NEGRO UND	7,93	7,93	
	200	SACOS ARROCEROS FILO NEGR BULT X 100U	0,11	22,00	
	100	SACOS NEGROS QUINTALEROS BULTX100 U	0,25	25,00	
	100	SACOS RY QUINTAL BULTX100 U	0,43	43,00	
	2	SIKA EMPASTE MONOTOP INTERIOR BLANCO	8,70	17,40	
	1	SOGA 6 MM X 500 MT	136,00	136,00	
	1	SOGA 8 MM X 300 MT	112,00	112,00	
	1	SOGA 12 MM X 200 MT	144,00	144,00	
	1	SOGA 10 MM X 250 MT	136,00	136,00	
	1	TABLA PICADORA MEDIANA REY DPL	4,25	4,25	
	2	TIJERA PARA PODAR 3/4PRETUL	4,73	9,46	
	20	TOMACORRIENT FOLARIZ P/CAJET VETO	1,63	32,60	
	2	VASO 6OZ C/SURTI CJX100T PAQX50 UND	0,44	0,88	
		<b>SUMAN Y PASAN...</b>			<b>15.751,02</b>

**AGROVETERINARIA JESSICA**  
**INVENTARIO INICIAL**  
**DEL 01 DE ENERO AL 31 DE DICIEMBRE DEL 2016**  
**Expresado en Dolares USD**

FOLIO N° 07

COD	CANT	DESCRIPCION	V. UNIT	V. PARCIAL	V.TOTAL
		VIENEN...			15.751,02
1.1.04		<b>UTILES DE OFICINA</b>			<b>20,00</b>
	5	CARPETA ARCHIVADOR	2,50	12,50	
	1	CUADRENO ACADEMICO	1,75	1,75	
	5	ESFEROS	0,35	1,75	
	2	LAPIZ	0,75	1,50	
	1	CORRECTOR	2,50	2,50	
1.1.05		<b>ÚTILES DE ASEO Y LIMPIEZA</b>			<b>80,00</b>
	3	ESCOBAS	2,50	7,50	
	2	TRAPEADOR	2,50	5,00	
	4	DETERGENTE DE 100 GRAMOS	1,50	6,00	
	2	BOTELLAS DE DESINFECTANTE	6,00	12,00	
	3	BOTELLAS DE CLORO DE 2,5 LITROS	3,00	9,00	
	2	VALDE PARA TRAPEAR	5,00	10,00	
	2	PINOKLIN	3,00	6,00	
	2	RECOGEDOR DE BASURA	2,00	4,00	
	2	TOALLAS VILEDA	5,00	10,00	
	3	PAPEL HIGIENICO DE ROLLO GRANDE	3,50	10,50	
		<b>TOTAL ACTIVO CORRIENTE</b>			<b>15.751,02</b>
1.2		<b>PROPIEDAD, PLANTA Y EQUIPO</b>			
1.2.01		<b>MUEBLES Y ENSERES</b>			<b>1.850,00</b>
	1	ESCRITORIO DE MADERA	150,00	150,00	
	3	PERCHAS DE MADERA GRANDES	150,00	450,00	
	1	VITRINA DE MADERA	200,00	200,00	
	1	JAULA GRANDE DE ALUMINIO	150,00	150,00	
	1	REFRIGERADORA ECASA	900,00	900,00	
1.2.02		<b>EQUIPO DE COMPUTACION</b>			<b>600,00</b>
	1	COMPUTADORA DE MESA SAMSUNG	600,00	600,00	
1.2.03		<b>EQUIPOS DE OFICINA</b>			<b>81,00</b>
	1	TELEFONO PANASONIC	50,00	50,00	
	1	CALCULADORA FR-2650A	20,00	20,00	
	1	GRAPADORA	5,00	5,00	
	1	PERFORADORA	6,00	6,00	
		<b>TOTAL DE PROPIEDAD, PLANTA Y EQUIPO</b>			<b>2.531,00</b>
		<b>TOTAL ACTIVOS</b>			<b>18.282,02</b>
2.		<b>PASIVOS</b>			
2.1		<b>PASIVO CORRIENTE</b>			
2.1.01		<b>CUENTAS POR PAGAR</b>			<b>210,48</b>
		FACTURA N° 001-001-000000517 BIOAGRO	210,48		
		<b>TOTAL PASIVO</b>			<b>210,48</b>
3.		<b>PATRIMONIO</b>			
3.1		<b>CAPITAL</b>			
3.1.01		APORTE DE CAPITAL			18.071,54
		<b>TOTAL PASIVO + PATRIMONIO</b>			<b>18.282,02</b>

Cascales, 01 de Enero del 2016

\_\_\_\_\_

f) PROPIETARIO

\_\_\_\_\_

f) CONTADORA

**AGROVETERINARIA “JESSICA”**  
**MEMORANDUM DE TRANSACCIONES**  
**DEL 01 DE ENERO AL 31 DE DICIEMBRE DEL 2016**

La Agroveterinaria “JESSICA”, dedicada a la Compra - Venta al por menor de balanceados y abonos en establecimientos especializados, con RUC.2100120100001 perteneciente al Sr. Javier Isidro Ávila Romero, el cual inicia sus operaciones económicas de acuerdo a los valores del inventario Inicial al 01 de Enero del 2016.

**Enero 01**

- Se registra los datos del Estado de Situación Inicial.

**Enero 03**

Se vende mercadería (Anexo N° 001)

- Venta según factura 000000816, por el valor de 45,00 con tarifa 0%, cancela en efectivo.

**Enero 04**

Se vende mercadería (Anexo N° 002)

- Venta según factura 000000817, por el valor de 200,00 con tarifa 0%, cancela en efectivo.
- Venta según factura 000000818, por el valor de 45,50 con tarifa 0%, cancela en efectivo.
- Venta según factura 000000819, por el valor de 78,00 con tarifa 0%, cancela en efectivo.
- Venta según factura 000000820, por el valor de 18,00 con tarifa 0%, cancela en efectivo.



### **Enero 06**

Se vende mercadería (Anexo N° 003)

- Venta según factura 000000821, por el valor de 41,50 con tarifa 0%, cancela en efectivo.

### **Enero 08**

Se vende mercadería (Anexo N° 004)

- Venta según factura 000000822, por el valor de 41,50 con tarifa 0%, cancela en efectivo.
- Venta según factura 000000823, por el valor de 1.000,00 con tarifa 0%, cancela en efectivo.

### **Enero 09**

Se vende mercadería (Anexo N° 005)

- Venta según factura 000000824, por el valor de 50,00 con tarifa 0%, cancela en efectivo.

### **Enero 10**

Se vende mercadería (Anexo N° 006)

- Venta según factura 000000825, por el valor de 25,00 con tarifa 0%, cancela en efectivo.

### **Enero 11**

Se compra mercadería (Anexo N° 001)

- Compra mercadería según factura 000030266, por el valor de 208,20 con tarifa 0%, se paga en efectivo.

### **Enero 12**

Se compra mercadería (Anexo N° 002)

- Compra mercadería según factura 000008461, por el valor de 124,25 con tarifa 0%, se paga en efectivo.

### **Enero 13**

Se vende mercadería (Anexo N° 007)

- Venta según factura 000000826, por el valor de 15,00 con tarifa 0%, cancela en efectivo.
- Venta según factura 000000827, por el valor de 821,50 con tarifa 0%, cancela en efectivo.

### **Enero 15**

Se compra mercadería (Anexo N° 003)

- Compra mercadería según factura 000003667, por el valor de 1.804,00, con tarifa 0%, se paga en efectivo.
- Se realiza el pago en efectivo por el Aporte Patronal 11.15% valor 40,81 y por el Aporte Personal 9.35% valor 37,88 del mes de Diciembre del 2015

### **Enero 17**

Se vende mercadería (Anexo N° 008)

- Venta según factura 000000828, por el valor de 18,60 con tarifa 0%, cancela en efectivo.
- Venta según factura 000000829, por el valor de 726,35 con tarifa 0%, cancela en efectivo.

**Enero 18**

Se vende mercadería (Anexo N° 009)

- Venta según factura 000000830, por el valor de 7,75 con tarifa 0%, cancela en efectivo.

**Enero 19**

Se compra mercadería (Anexo N° 004)

- Compra mercadería según factura 000005784, por el valor de 214,00 con tarifa 0%, se paga en efectivo.

Se vende mercadería (Anexo N° 010)

- Venta según factura 000000831, por el valor de 30,00 con tarifa 0%, cancela en efectivo.
- Venta según factura 000000832, por el valor de 28,00 con tarifa 0%, cancela en efectivo.
- Venta según factura 000000833, por el valor de 1.000,00 con tarifa 0%, cancela en efectivo.

**Enero 20**

Se compra mercadería (Anexo N° 005)

- Compra mercadería según factura 000003670, por el valor de 124,17 con tarifa 0%, se paga en efectivo.

Se vende mercadería (Anexo N° 011)

- Venta según factura 000000834, por el valor de 152,90 con tarifa 0%, cancela en efectivo.

### **Enero 21**

Se vende mercadería (Anexo N° 012)

- Venta según factura 000000835, por el valor de 9,00 con tarifa 0%, cancela en efectivo.
- Venta según factura 000000836, por el valor de 940,00 con tarifa 0%, cancela en efectivo.

### **Enero 22**

Se compra mercadería (Anexo N° 006)

- Compra mercadería según factura 00000517, por el valor de 210,48 con tarifa 0%, se paga a crédito.

### **Enero 24**

Se compra mercadería (Anexo N° 007)

- Compra mercadería según factura 0009307, por el valor de 136,82 con tarifa 0%, se paga en efectivo.

### **Enero 25**

Se vende mercadería (Anexo N° 013)

- Venta según factura 000000837, por el valor de 50,00 con tarifa 0%, cancela en efectivo.

### **Enero 26**

Se compra mercadería (Anexo N° 008)

- Compra mercadería según factura 000003670, por el valor de 146,00 con tarifa 0%, se paga en efectivo.

Se vende mercadería (Anexo N° 014)

- Venta según factura 000000838, por el valor de 32,00 con tarifa 0%, cancela en efectivo.
- Venta según factura 000000839, por el valor de 800,00 con tarifa 0%, cancela en efectivo.

### **Enero 27**

Se compra mercadería (Anexo N° 009)

- Compra mercadería según factura 000003685, por el valor de 53,30 con tarifa 0%, se paga en efectivo.

### **Enero 28**

Se compra mercadería (Anexo N° 010)

- Compra mercadería según factura 037678, por el valor de 77,48 con tarifa 0%, más 3,00 de embalaje, se paga en efectivo.

### **Enero 30**

Se vende mercadería (Anexo N° 015)

- Venta según factura 000000840, por el valor de 19,30 con tarifa 0%, cancela en efectivo.
- Venta según factura 000000841, por el valor de 9,60 con tarifa 0%, cancela en efectivo.

### **Enero 31**

Se vende mercadería (Anexo N° 016)

- Venta según factura 000000842, por el valor de 56,00 con tarifa 0%, cancela en efectivo.
- Se realiza el pago de sueldo del mes de Enero por el valor de \$366,00, se cancela en efectivo según rol de pagos.
- Se registra la provisión de los beneficios sociales.

- Se cancela arriendo del mes de Enero por el valor de \$100,00, se cancela en efectivo.
- Se cancela servicios básicos del mes de Enero de la siguiente manera:
  - Agua potable \$ 5,00.
  - Luz eléctrica \$ 10,00.
- Se realiza liquidación del IVA correspondiente del mes de Enero (No se registra porque sus valores son 0).

## **Febrero 02**

Se compra mercadería (Anexo N° 011)

- Compra mercadería según factura 000008525, por el valor de 137,64 con tarifa 0%, se paga en efectivo.
- Compra mercadería según factura 0005831, por el valor de 214,00 con tarifa 0%, se paga en efectivo.

Se vende mercadería (Anexo N° 017)

- Venta según factura 000000843, por el valor de 106,90 con tarifa 0%, cancela en efectivo.
- Venta según factura 000000844, por el valor de 988,50 con tarifa 0%, cancela en efectivo.
- Venta según factura 0000008453, por el valor de 14,00 con tarifa 0%, cancela en efectivo.

## **Febrero 03**

Se compra mercadería (Anexo N° 012)

- Compra mercadería según factura 000016569, por el valor de 45,60 con tarifa 0%, más 4,00 de embalaje, se paga en efectivo.

#### **Febrero 04**

Se compra mercadería (Anexo N° 013)

- Compra mercadería según factura 000100664, por el valor de 20,90 con tarifa 0%, 79,03 más IVA 12%, se paga en efectivo.

#### **Febrero 05**

Se vende mercadería (Anexo N° 018)

- Venta según factura 000000846, por el valor de 196,00 con tarifa 0%, cancela en efectivo.

#### **Febrero 10**

Se compra mercadería (Anexo N° 014)

- Compra mercadería según factura 000030477, por el valor de 96,00 con tarifa 0%, se paga en efectivo.

#### **Febrero 12**

Se vende mercadería (Anexo N° 019)

- Venta según factura 000000847, por el valor de 34,95 con tarifa 0%, cancela en efectivo.

#### **Febrero 15**

Se compra mercadería (Anexo N° 015)

- Compra mercadería según factura 0016108, por el valor de 146,25 con tarifa 0%, se paga en efectivo.
- Se realiza el pago en efectivo por el Aporte Patronal 11.15% valor 40,81 y por el Aporte Personal 9.35% valor 37,88 del mes de Enero 2016.

## **Febrero 16**

Se compra mercadería (Anexo N° 016)

- Compra mercadería según factura 0003736, por el valor de 608,30 con tarifa 0%, se paga en efectivo.

Se vende mercadería (Anexo N° 020)

- Venta según factura 000000848, por el valor de 80,00 con tarifa 0%, cancela en efectivo.
- Venta según factura 000000849, por el valor de 1.000,00 con tarifa 0%, cancela en efectivo.
- Venta según factura 000000850, por el valor de 300,00 con tarifa 0%, cancela en efectivo.
- Venta según factura 000000851, por el valor de 350,00 con tarifa 0%, cancela en efectivo.
- Venta según factura 000000852, por el valor de 510,00 con tarifa 0%, cancela en efectivo.

## **Febrero 17**

Se compra mercadería (Anexo N° 017)

- Compra mercadería según factura 000007161, por el valor de 40,00 con tarifa 0%, se paga en efectivo.

## **Febrero 18**

Se compra mercadería (Anexo N° 018)

- Compra mercadería según factura 000104067, por el valor de 5,78 con tarifa 0%, 121,52 más IVA 12%, se paga en efectivo.

Se vende mercadería (Anexo N° 021)

- Venta según factura 0000008853, por el valor de 300,00 con tarifa 0%, cancela en efectivo.



### **Febrero 19**

Se compra mercadería (Anexo N° 019)

- Compra mercadería según factura 000001806, por el valor de 76,37 más IVA 12%, se paga en efectivo.

### **Febrero 21**

Se vende mercadería (Anexo N° 022)

- Venta según factura 0000008854, por el valor de 9,00 con tarifa 0%, cancela en efectivo.

### **Febrero 23**

Se compra mercadería (Anexo N° 020)

- Compra mercadería según factura 000011057, por el valor de 551,84 con tarifa 0%, se paga en efectivo.
- Compra mercadería según factura 0005885, por el valor de 350,00 con tarifa 0%, se paga en efectivo.

### **Febrero 25**

- Se cancela el crédito de la factura 000000517 de BIOAGRO de fecha 25 de febrero con un valor de \$210.48, se cancela en efectivo según consta en Anexo de cuentas por pagar No.02.

### **Febrero 29**

Se compra mercadería (Anexo N° 021)

- Compra mercadería según factura 000001806, por el valor de 136,00 con tarifa 0%, se paga en efectivo.
- Compra mercadería según factura 0003784, por el valor de 825,59 con tarifa 0%, se paga en efectivo.

Se vende mercadería (Anexo N° 023)

- Venta según factura 000000855, por el valor de 50,00 con tarifa 0%, cancela en efectivo.
- Se realiza el pago de sueldo del mes de Febrero por el valor de \$366,00, se cancela en efectivo según rol de pagos.
- Se registra la provisión de los beneficios sociales.
- Se cancela arriendo del mes de Febrero con un valor de \$100,00, se cancela en efectivo.
- Se cancela servicios básicos del mes de enero de la siguiente manera:
  - Agua potable \$ 5,00.
  - Luz eléctrica \$ 10,00.
- Se realiza liquidación del IVA correspondiente del mes de Febrero

### **Marzo 03**

Se compra mercadería (Anexo N° 022)

- Compra mercadería según factura 000107645, por el valor de 58,31 más IVA 12%, se paga en efectivo.

Se vende mercadería (Anexo N° 024)

- Venta según factura 000000856, por el valor de 94,50 con tarifa 0%, cancela en efectivo.

### **Marzo 04**

Se vende mercadería (Anexo N° 025)

- Venta según factura 000000857, por el valor de 200,00 con tarifa 0%, cancela en efectivo.
- Venta según factura 000000858, por el valor de 200,00 con tarifa 0%, cancela en efectivo.

- Venta según factura 000000859, por el valor de 41,50 con tarifa 0%, cancela en efectivo.
- Venta según factura 000000860, por el valor de 9,00 con tarifa 0%, cancela en efectivo.

### **Marzo 07**

Se compra mercadería (Anexo N° 023)

- Compra mercadería según factura 000037305, por el valor de 62,56 con tarifa 0%, más 3,00 de transporte, se paga en efectivo.
- Compra mercadería según factura 00003810, por el valor de 1.011,00 con tarifa 0%, se paga en efectivo.

Se vende mercadería (Anexo N° 026)

- Venta según factura 000000861, por el valor de 31,00 con tarifa 0%, cancela en efectivo.

### **Marzo 08**

Se vende mercadería (Anexo N° 027)

- Venta según factura 000000862, por el valor de 845,00 con tarifa 0%, cancela en efectivo.

### **Marzo 09**

Se compra mercadería (Anexo N° 024)

- Compra mercadería según factura 0012031, por el valor de 76,48 con tarifa 0%, más 3,50 de transporte, se paga en efectivo.

### **Marzo 10**

Se compra mercadería (Anexo N° 025)

- Compra mercadería según factura 000109399, por el valor de 99,84 más IVA 12%, 5,78 con tarifa 0%, se paga en efectivo.

### **Marzo 11**

Se vende mercadería (Anexo N° 028)

- Venta según factura 0863, por el valor de 66,72 con tarifa 0%, más 3,00 de embalaje, cancela en efectivo.

### **Marzo 12**

Se compra mercadería (Anexo N° 026)

- Compra mercadería según factura 000003189, por el valor de 86,40 con tarifa 0%, se paga en efectivo.
- Compra mercadería según factura 0003840, por el valor de 1.011,00 con tarifa 0%, se paga en efectivo.

Se vende mercadería (Anexo N° 029)

- Venta según factura 000000864, por el valor de 197,10 con tarifa 0%, cancela en efectivo.
- Venta según factura 000000865, por el valor de 40,00 con tarifa 0%, cancela en efectivo.

### **Marzo 14**

Se compra mercadería (Anexo N° 027)

- Compra mercadería según factura 037784, por el valor de 66,72 con tarifa 0%, más 3,00 de embalaje, se paga en efectivo.

### **Marzo 15**

Se compra mercadería (Anexo N° 028)

- Compra mercadería según factura 0005960, por el valor de 350,00 con tarifa 0%, se paga en efectivo.

Se vende mercadería (Anexo N° 030)

- Venta según factura 000000866, por el valor de 16,00 con tarifa 0%, cancela en efectivo.
- Se realiza el pago en efectivo por el Aporte Patronal 11.15% valor 40,81 y por el Aporte Personal 9.35% valor 37,88 del mes de Febrero 2016

### **Marzo 16**

Se compra mercadería (Anexo N° 029)

- Compra mercadería según factura 0003824, por el valor de 696,50 con tarifa 0%, se paga en efectivo.
- Compra mercadería según factura 000111103, por el valor de 25,84 con tarifa 0%, 68,78 más IVA 12%, se paga en efectivo.
- Compra mercadería según factura 0006510, por el valor de 69,64 más IVA 12%, se paga a crédito.

Se vende mercadería (Anexo N° 031)

- Venta según factura 000000867, por el valor de 69,00 con tarifa 0%, cancela en efectivo.
- Venta según factura 000000868, por el valor de 200,00 con tarifa 0%, cancela en efectivo.

### **Marzo 17**

Se compra mercadería (Anexo N° 030)

- Compra mercadería según factura 0016211, por el valor de 72,00 con tarifa 0%, se paga en efectivo.

**Marzo 22**

Se compra mercadería (Anexo N° 031)

- Compra mercadería según factura 0008814, por el valor de 98,88 con tarifa 0%, se paga en efectivo.
- Compra mercadería según factura 0005987, por el valor de 274,00 con tarifa 0%, se paga 80,00 en efectivo y el saldo a crédito.

**Marzo 25**

Se vende mercadería (Anexo N° 032)

- Venta según factura 000000869, por el valor de 1.000,00 con tarifa 0%, cancela en efectivo.

**Marzo 28**

Se compra mercadería (Anexo N° 032)

- Compra mercadería según factura 000098932, por el valor de 284,78 con tarifa 0%, se paga en efectivo.
- Se registra las compras de mercaderías, según consta en el anexo de compras N°.11, por el valor de \$284,78 con tarifa 0% en compras, se cancela al contado.

Se vende mercadería (Anexo N° 033)

- Venta según factura 000000870, por el valor de 900,00 con tarifa 0%, cancela en efectivo.

**Marzo 29**

Se compra mercadería (Anexo N° 033)

- Compra mercadería según factura 0006009, por el valor de 136,00 con tarifa 0%, se paga en efectivo.

### **Marzo 30**

Se compra mercadería (Anexo N° 034)

- Compra mercadería según factura 000012257, por el valor de 255,68 con tarifa 0%, se paga en efectivo.

Se vende mercadería (Anexo N° 034)

- Venta según factura 000000871, por el valor de 1.006,90 con tarifa 0%, cancela en efectivo.

### **Marzo 31**

Se compra mercadería (Anexo N° 035)

- Compra mercadería según factura 0003863, por el valor de 190,38 con tarifa 0%, se paga en efectivo.
- Se realiza el pago de sueldo del mes de Marzo por el valor de \$366,00, se cancela en efectivo según rol de pagos.
- Se registra la provisión de los beneficios sociales.
- Se cancela arriendo del mes de Marzo con un valor de \$100,00, se cancela en efectivo.
- Se cancela servicios básicos del mes de Marzo de la siguiente manera:
  - Agua potable \$ 5,00.
  - Luz eléctrica \$ 10,00.
- Se realiza liquidación del IVA correspondiente del mes de Marzo.

### **Abril 03**

Se vende mercadería (Anexo N° 035)

- Venta según factura 000000872, por el valor de 950,00 con tarifa 0%, cancela en efectivo.

#### **Abril 04**

Se compra mercadería (Anexo N° 036)

- Compra mercadería según factura 00000869, por el valor de 76,62 con tarifa 0%, se paga en efectivo.
- Compra mercadería según factura 000003880, por el valor de 730,77 con tarifa 0%, se paga en efectivo.

#### **Abril 05**

Se compra mercadería (Anexo N° 037)

- Compra mercadería según factura 1118469337, por el valor de 282,00 con tarifa 0%, se paga en efectivo.

#### **Abril 08**

Se compra mercadería (Anexo N° 038)

- Compra mercadería según factura 037849, por el valor de 123,12 con tarifa 0%, más 3,00 de embalaje, se paga en efectivo.

#### **Abril 11**

Se compra mercadería (Anexo N° 039)

- Compra mercadería según factura 00003921, por el valor de 492,30 con tarifa 0%, se paga en efectivo.

#### **Abril 12**

Se compra mercadería (Anexo N° 040)

- Compra mercadería según factura 0006058, por el valor de 282,00 con tarifa 0%, se paga en efectivo.



**Abril 14**

Se compra mercadería (Anexo N° 041)

- Compra mercadería según factura 0006058, por el valor de 2,89 con tarifa 0%, 170,62 más IVA 12% se paga en efectivo.

**Abril 15**

Se vende mercadería (Anexo N° 036)

- Venta según factura 000000873, por el valor de 1.050,00 con tarifa 0%, cancela en efectivo.
- Se realiza el pago en efectivo por el Aporte Patronal 11.15% valor 40,81 y por el Aporte Personal 9.35% valor 37,88 del mes de Febrero 2016

**Abril 16**

Se compra mercadería (Anexo N° 042)

- Compra mercadería según factura 000003489, por el valor de 91,87 con tarifa 0%, se paga en efectivo.
- Compra mercadería según factura 000003922, por el valor de 1.411,82 con tarifa 0%, se paga en efectivo.
- Se cancela el crédito de la factura 001-001-0005987 de AVIGRUP de fecha 16 de Marzo con un valor de \$78.00, se paga en efectivo según consta en Anexo de cuentas por pagar No.02.

**Abril 19**

Se compra mercadería (Anexo N° 043)

- Compra mercadería según factura 0007037, por el valor de 27,64 más IVA 12%, se paga en efectivo.

## **Abril 20**

Se compra mercadería (Anexo N° 044)

- Compra mercadería según factura 000119967, por el valor de 2,40 con tarifa 0%, 71,68 más IVA 12%, se paga en efectivo.
- Compra mercadería según factura 000062719, por el valor de 223,60 con tarifa 0%, 56,56 más IVA 12%, se paga en efectivo.

Se vende mercadería (Anexo N° 037)

- Venta según factura 000000874, por el valor de 1.000,00 con tarifa 0%, cancela en efectivo.

## **Abril 22**

- Se cancela el crédito de la factura 001-001-0005987 de AVIGRUP de fecha 22 de Marzo con un valor de \$194.00, se paga en efectivo según consta en Anexo de cuentas por pagar No.03.

## **Abril 25**

Se compra mercadería (Anexo N° 045)

- Compra mercadería según factura 016318, por el valor de 204,65 con tarifa 0%, se paga en efectivo.
- Compra mercadería según factura 000003922 por el valor de 1.500,00 con tarifa 0%, se paga en efectivo.
- Compra mercadería según factura 000006765, por el valor de 64,29 más IVA 12%, se paga en efectivo.

Se vende mercadería (Anexo N° 038)

- Venta según factura 000000875, por el valor de 1.100,00 con tarifa 0%, cancela en efectivo.

### **Abril 26**

Se compra mercadería (Anexo N° 046)

- Compra mercadería según factura 0056310, por el valor de 100,03 con tarifa 0%, se paga en efectivo.
- Compra mercadería según factura 0007408 por el valor de 162,88 con tarifa 0%, se paga en efectivo.
- Compra mercadería según factura 0006108 por el valor de 282,00 con tarifa 0%, se paga en efectivo.

### **Abril 27**

Se vende mercadería (Anexo N° 039)

- Venta según factura 000000876, por el valor de 1.135,55 con tarifa 0%, cancela en efectivo.

### **Abril 28**

Se compra mercadería (Anexo N° 047)

- Compra mercadería según factura 000121874, por el valor de 31,10 con tarifa 0%, se paga en efectivo.

Se vende mercadería (Anexo N° 040)

- Venta según factura 000000877, por el valor de 900,00 con tarifa 0%, cancela en efectivo.

### **Abril 30**

Se compra mercadería (Anexo N° 048)

- Compra mercadería según factura 000003970, por el valor de 902,00 con tarifa 0%, se paga en efectivo.

### **Abril 31**

- Se realiza el pago de sueldo del mes de Abril por el valor de \$366,00, se cancela en efectivo según rol de pagos.
- Se registra la provisión de los beneficios sociales.
- Se cancela arriendo del mes de Abril con un valor de \$100,00, se cancela en efectivo.
- Se cancela servicios básicos del mes de Abril de la siguiente manera:
  - Agua potable \$ 5,00.
  - Luz eléctrica \$ 10,00.
- Se realiza liquidación del IVA correspondiente del mes de Abril.

### **Mayo 02**

Se compra mercadería (Anexo N° 049)

- Compra mercadería según factura 000008397, por el valor de 207,00 con tarifa 0%, se paga en efectivo.

### **Mayo 03**

Se vende mercadería (Anexo N° 041)

- Venta según factura 000000878, por el valor de 1.000,00 con tarifa 0%, cancela en efectivo.

### **Mayo 04**

Se compra mercadería (Anexo N° 050)

- Compra mercadería según factura 0007256, por el valor de 27,18 más IVA 12%, se paga en efectivo.

### **Mayo 05**

Se compra mercadería (Anexo N° 051)

- Compra mercadería según factura 000007295, por el valor de 187,00 con tarifa 0%, se paga en efectivo.
- Compra mercadería según factura 000123712, por el valor de 124,56, más IVA 12%, se paga en efectivo.

### **Mayo 06**

Se compra mercadería (Anexo N° 052)

- Compra mercadería según factura 000008846, por el valor de 167,00 con tarifa 0%, se paga en efectivo.

### **Mayo 10**

Se compra mercadería (Anexo N° 053)

- Compra mercadería según factura 0006147, por el valor de 272,00 con tarifa 0%, se paga en efectivo.

### **Mayo 15**

- Se realiza el pago en efectivo por el Aporte Patronal 11.15% valor 40,81 y por el Aporte Personal 9.35% valor 37,88 del mes de Mayo 2016

### **Mayo 16**

Se compra mercadería (Anexo N° 054)

- Compra mercadería según factura 000003796, por el valor de 35,52 con tarifa 0%, 5,12 más IVA 12%, se paga en efectivo.

### **Mayo 17**

Se compra mercadería (Anexo N° 055)

- Compra mercadería según factura 0006170, por el valor de 282,00 con tarifa 0%, se paga en efectivo.

### **Mayo 18**

Se vende mercadería (Anexo N° 042)

- Venta según factura 000000879, por el valor de 1.000,00 con tarifa 0%, cancela en efectivo.
- Venta según factura 000000880, por el valor de 1.000,00 con tarifa 0%, cancela en efectivo.
- Venta según factura 000000883, por el valor de 1.165,30 con tarifa 0%, cancela en efectivo.

### **Mayo 19**

Se compra mercadería (Anexo N° 056)

- Compra mercadería según factura 000008470, por el valor de 5,16 con tarifa 0%, 96,76 más IVA 12%, se paga en efectivo.
- Compra mercadería según factura 000127546, por el valor de 12,92 con tarifa 0%, 196,22 más IVA 12%, se paga en efectivo.
- Compra mercadería según factura 0002562, por el valor de 132,00 con tarifa 0%, se paga en efectivo.
- Compra mercadería según factura 000014003, por el valor de 377,60 con tarifa 0%, se paga en efectivo.

### **Mayo 20**

Se compra mercadería (Anexo N° 057)

- Compra mercadería según factura 000025754, por el valor de 138,31 más IVA 12%, se paga en efectivo.

- Compra mercadería según factura 000063110 por el valor de 60,00 con tarifa 0%, se paga en efectivo.

### **Mayo 23**

Se compra mercadería (Anexo N° 058)

- Compra mercadería según factura 000016860 por el valor de 215,36 con tarifa 0%, se paga en efectivo.

### **Mayo 24**

Se compra mercadería (Anexo N° 059)

- Compra mercadería según factura 0006191 por el valor de 350,00 con tarifa 0%, se paga en efectivo

### **Mayo 26**

Se compra mercadería (Anexo N° 060)

- Compra mercadería según factura 016318 por el valor de 117,92 con tarifa 0%, se paga en efectivo.
- Compra mercadería según factura 000129373 por el valor de 6,95 con tarifa 0%, 98,81 más IVA 12%, se paga en efectivo.

### **Mayo 30**

Se compra mercadería (Anexo N° 061)

- Compra mercadería según factura 000003990 por el valor de 1.355,26 con tarifa 0%, se paga en efectivo.

### **Mayo 31**

- Se realiza el pago de sueldo del mes de Mayo por el valor de \$366,00, se cancela en efectivo según rol de pagos.
- Se registra la provisión de los beneficios sociales.

- Se cancela arriendo del mes de Mayo con un valor de \$100,00, se cancela en efectivo.
- Se cancela servicios básicos del mes de Mayo de la siguiente manera:
  - Agua potable \$ 5,00.
  - Luz eléctrica \$ 10,00.
- Se realiza liquidación del IVA correspondiente del mes de Mayo.

### **Junio 02**

Se compra mercadería (Anexo N° 062)

- Compra mercadería según factura 000131039 por el valor de 25,44 más IVA 14%, se paga en efectivo.

### **Junio 03**

Se vende mercadería (Anexo N° 043)

- Venta según factura 000000883, por el valor de 1.000,00 con tarifa 0%, cancela en efectivo.

### **Junio 06**

Se compra mercadería (Anexo N° 063)

- Compra mercadería según factura 016414 por el valor de 62,50 más IVA 14%, se paga en efectivo.

### **Junio 07**

Se compra mercadería (Anexo N° 064)

- Compra mercadería según factura 0000004068 por el valor de 433,80 con tarifa 0%, se paga en efectivo.
- Compra mercadería según factura 0009240 por el valor de 227,46 con tarifa 0%, se paga en efectivo.



## **Junio 08**

Se vende mercadería (Anexo N° 044)

- Venta según factura 000000884, por el valor de 1.987,74 con tarifa 0%, cancela en efectivo.
- Venta según factura 000000885, por el valor de 12,26 más IVA 14%, cancela en efectivo.
- Venta según factura 000000886, por el valor de 1.000,00 con tarifa 0%, cancela en efectivo.
- Venta según factura 000000887, por el valor de 1.000,00 con tarifa 0%, cancela en efectivo.
- Venta según factura 000000890, por el valor de 39,64 con tarifa 0%, cancela en efectivo.

## **Junio 09**

Se compra mercadería (Anexo N° 065)

- Compra mercadería según factura 000004115 por el valor de 1.411,80 con tarifa 0%, se paga en efectivo.

## **Junio 14**

Se compra mercadería (Anexo N° 066)

- Compra mercadería según factura 0006252 por el valor de 282,00 con tarifa 0%, se paga en efectivo.

## **Junio 15**

- Se realiza el pago en efectivo por el Aporte Patronal 11.15% valor 40,81 y por el Aporte Personal 9.35% valor 37,88 del mes de Junio 2016.

### **Junio 17**

Se compra mercadería (Anexo N° 067)

- Compra mercadería según factura 000004089 por el valor de 323,80 con tarifa 0%, se paga en efectivo.

### **Junio 21**

Se compra mercadería (Anexo N° 068)

- Compra mercadería según factura 0006277 por el valor de 272,00 con tarifa 0%, se paga en efectivo.

### **Junio 25**

Se compra mercadería (Anexo N° 069)

- Compra mercadería según factura 000004210 por el valor de 802,61 con tarifa 0%, se paga en efectivo.

### **Junio 28**

Se compra mercadería (Anexo N° 070)

- Compra mercadería según factura 0006301 por el valor de 350,00 con tarifa 0%, se paga en efectivo.

### **Junio 31**

- Se realiza el pago de sueldo del mes de Junio por el valor de \$366,00, se cancela en efectivo según rol de pagos.
- Se registra la provisión de los beneficios sociales.
- Se cancela arriendo del mes de Junio con un valor de \$100,00, se cancela en efectivo.
- Se cancela servicios básicos del mes de Junio de la siguiente manera:
  - Agua potable \$ 5,00.
  - Luz eléctrica \$ 10,00.

- Se realiza liquidación del IVA correspondiente del mes de Junio.

#### **Julio 04**

Se vende mercadería (Anexo N° 045)

- Venta según factura 000000891, por el valor de 1.000,00 con tarifa 0%, cancela en efectivo.
- Venta según factura 000000892, por el valor de 1.000,00 con tarifa 0%, cancela en efectivo.
- Venta según factura 000000893, por el valor de 1.358,00 con tarifa 0%, cancela en efectivo.

#### **Julio 05**

Se compra mercadería (Anexo N° 071)

- Compra mercadería según factura 0007994 por el valor de 17,09 más IVA 14%, se paga en efectivo.
- Compra mercadería según factura 000004243 por el valor de 1.500,00 con tarifa 0%, se paga en efectivo.
- Compra mercadería según factura 000009012 por el valor de 59,52 con tarifa 0%, se paga en efectivo.

#### **Julio 07**

Se compra mercadería (Anexo N° 072)

- Compra mercadería según factura 000139954 por el valor de 43,65 más IVA 14%, se paga en efectivo.

#### **Julio 10**

Se vende mercadería (Anexo N° 046)

- Venta según factura 000000894, por el valor de 271,95 con tarifa 0%, cancela en efectivo.

**Julio 14**

Se compra mercadería (Anexo N° 073)

- Compra mercadería según factura 000141736 por el valor de 85,99 más IVA 14%, se paga en efectivo.

**Julio 15**

- Se realiza el pago en efectivo por el Aporte Patronal 11.15% valor 40,81 y por el Aporte Personal 9.35% valor 37,88 del mes de Julio 2016

**Julio 19**

Se compra mercadería (Anexo N° 074)

- Compra mercadería según factura 000009166 por el valor de 43,20 con tarifa 0%, se paga en efectivo.
- Compra mercadería según factura 0006083 por el valor de 282,00 con tarifa 0%, se paga en efectivo.
- Compra mercadería según factura 0006365 por el valor de 282,00 con tarifa 0%, se paga 162,00 en efectivo y el saldo a crédito por 30 días.

**Julio 21**

Se compra mercadería (Anexo N° 075)

- Compra mercadería según factura 000143422 por el valor de 88,46 más IVA 14%, se paga en efectivo.

**Julio 26**

Se compra mercadería (Anexo N° 076)

- Compra mercadería según factura 0006390 por el valor de 136,00 con tarifa 0%, se paga en efectivo.

### **Julio 28**

Se compra mercadería (Anexo N° 077)

- Compra mercadería según factura 000145054 por el valor de 59,86 más IVA 14%, 19,82 con tarifa 0%, se paga en efectivo.

### **Julio 29**

Se compra mercadería (Anexo N° 078)

- Compra mercadería según factura 000007454 por el valor de 40,00 con tarifa 0%, se paga en efectivo.

Se vende mercadería (Anexo N° 047)

- Venta según factura 000000895, por el valor de 129,00 con tarifa 0%, cancela en efectivo.

### **Julio 30**

Se compra mercadería (Anexo N° 079)

- Compra mercadería según factura 000004243 por el valor de 882,78 con tarifa 0%, se paga en efectivo.

Se vende mercadería (Anexo N° 048)

- Venta según factura 000000896, por el valor de 51,50 con tarifa 0%, cancela en efectivo.
- Venta según factura 000000897, por el valor de 51,00 con tarifa 0%, cancela en efectivo.

### **Julio 31**

Se vende mercadería (Anexo N° 049)

- Venta según factura 000000898, por el valor de 40,50 con tarifa 0%, cancela en efectivo.

- Venta según factura 000000899, por el valor de 20,00 con tarifa 0%, cancela en efectivo.
- Venta según factura 000000900, por el valor de 350,00 con tarifa 0%, cancela en efectivo.
- Se realiza el pago de sueldo del mes de Julio por el valor de \$366,00, se cancela en efectivo según rol de pagos.
- Se registra la provisión de los beneficios sociales.
- Se cancela arriendo del mes de Julio con un valor de \$100,00, se cancela en efectivo.
- Se cancela servicios básicos del mes de Julio de la siguiente manera:
  - Agua potable \$ 5,00.
  - Luz eléctrica \$ 10,00.
- Se realiza liquidación del IVA correspondiente del mes de Julio.

### **Agosto 02**

Se compra mercadería (Anexo N° 080)

- Compra mercadería según factura 000009108 por el valor de 38,16 con tarifa 0%, se paga en efectivo.

### **Agosto 03**

Se vende mercadería (Anexo N° 050)

- Venta según factura 000000901, por el valor de 50,00 con tarifa 0%, cancela en efectivo.

### **Agosto 04**

Se compra mercadería (Anexo N° 081)

- Compra mercadería según factura 000146853 por el valor de 94,07 más IVA 14%, se paga en efectivo.

- Compra mercadería según factura 000038598 por el valor de 227,52 con tarifa 0%, se paga en efectivo.

Se vende mercadería (Anexo N° 051)

- Venta según factura 000000902, por el valor de 50,00 con tarifa 0%, cancela en efectivo.

### **Agosto 05**

Se compra mercadería (Anexo N° 082)

- Compra mercadería según factura 000000573 por el valor de 84,00 con tarifa 0%, se paga en efectivo.

### **Agosto 08**

Se compra mercadería (Anexo N° 083)

- Compra mercadería según factura 0008225 por el valor de 105,00 con tarifa 0%, se paga en efectivo.

Se vende mercadería (Anexo N° 052)

- Venta según factura 000000903, por el valor de 49,80 con tarifa 0%, cancela en efectivo.

### **Agosto 09**

Se compra mercadería (Anexo N° 084)

- Compra mercadería según factura 0006438 por el valor de 282,00 con tarifa 0%, se paga en efectivo.
- Compra mercadería según factura 000056772 por el valor de 161,70 más IVA 14%, se paga en efectivo.

## **Agosto 10**

Se compra mercadería (Anexo N° 085)

- Compra mercadería según factura 0006438 por el valor de 179,12 con tarifa 0%, se paga en efectivo.

Se vende mercadería (Anexo N° 053)

- Venta según factura 000000904, por el valor de 33,50 con tarifa 0%, cancela en efectivo.
- Venta según factura 000000905, por el valor de 350,50 con tarifa 0%, cancela en efectivo.

## **Agosto 11**

Se compra mercadería (Anexo N° 086)

- Compra mercadería según factura 000148695 por el valor de 58,32 más IVA 14%, se paga en efectivo.

Se vende mercadería (Anexo N° 054)

- Venta según factura 000000906, por el valor de 11,00 con tarifa 0%, cancela en efectivo.

## **Agosto 12**

Se compra mercadería (Anexo N° 087)

- Compra mercadería según factura 0010907 por el valor de 106,92 con tarifa 0%, más 4,00 de embalaje, se paga en efectivo.

Se vende mercadería (Anexo N° 055)

- Venta según factura 000000907, por el valor de 40,00 con tarifa 0%, cancela en efectivo.



- Venta según factura 000000908, por el valor de 50,00 con tarifa 0%, cancela en efectivo.

### **Agosto 13**

Se vende mercadería (Anexo N° 056)

- Venta según factura 000000909, por el valor de 38,00 con tarifa 0%, cancela en efectivo.

### **Agosto 15**

Se compra mercadería (Anexo N° 088)

- Compra mercadería según factura 000040474 por el valor de 273,24 con tarifa 0%, se paga en efectivo.
- Compra mercadería según factura 000002809 por el valor de 88,80 con tarifa 0%, se paga en efectivo.

Se vende mercadería (Anexo N° 057)

- Venta según factura 000000910, por el valor de 2.890,00 con tarifa 0%, cancela en efectivo.

Se realiza el pago en efectivo por el Aporte Patronal 11.15% valor 40,81 y por el Aporte Personal 9.35% valor 37,88 del mes de Agosto 2016.

Se realiza el pago en efectivo del décimo cuarto sueldo valorado en 366,00.

### **Agosto 16**

Se compra mercadería (Anexo N° 089)

- Compra mercadería según factura 0006455 por el valor de 214,00 con tarifa 0%, se paga en efectivo.

Se vende mercadería (Anexo N° 058)

- Venta según factura 000000911, por el valor de 100,00 con tarifa 0%, cancela en efectivo.
- Venta según factura 000000912, por el valor de 106,00 con tarifa 0%, cancela en efectivo.

### **Agosto 17**

Se compra mercadería (Anexo N° 090)

- Compra mercadería según factura 0008359 por el valor de 24,30, más IVA 14%, se paga en efectivo.
- Compra mercadería según factura 000017034 por el valor de 314,72 más IVA 14%, se paga en efectivo.

Se vende mercadería (Anexo N° 059)

- Venta según factura 000000913, por el valor de 25,00 con tarifa 0%, cancela en efectivo.

### **Agosto 18**

Se compra mercadería (Anexo N° 091)

- Compra mercadería según factura 000150471 por el valor de 70,80 más IVA 14%, 18,25 con tarifa 0% se paga en efectivo.

### **Agosto 19**

Se compra mercadería (Anexo N° 092)

- Compra mercadería según factura 0000004242 por el valor de 147,50 con tarifa 0%, se paga en efectivo.
- Se cancela el crédito de la factura 001-001-006365 de AVIGRUP de fecha 19 de julio del 2016 con un valor de \$120,00 se cancela en efectivo según consta en Anexo de cuentas por pagar No.04.

### **Agosto 21**

Se vende mercadería (Anexo N° 060)

- Venta según factura 000000914, por el valor de 8,50 con tarifa 0%, cancela en efectivo.

### **Agosto 23**

Se compra mercadería (Anexo N° 093)

- Compra mercadería según factura 0004259 por el valor de 1.946,50 con tarifa 0%, se paga en efectivo.
- Compra mercadería según factura 000064154 por el valor de 200,64 con tarifa 0%, se paga en efectivo.
- Compra mercadería según factura 0006485 por el valor de 146,00 con tarifa 0%, se paga en efectivo.

### **Agosto 24**

Se vende mercadería (Anexo N° 061)

- Venta según factura 000000915, por el valor de 4,50 con tarifa 0%, cancela en efectivo.
- Venta según factura 000000916, por el valor de 18,50 con tarifa 0%, cancela en efectivo.

### **Agosto 25**

Se compra mercadería (Anexo N° 094)

- Compra mercadería según factura 000152253 por el valor de 128,62 más IVA 14%, se paga en efectivo.

Se vende mercadería (Anexo N° 062)

- Venta según factura 000000917, por el valor de 48,00 con tarifa 0%, cancela en efectivo.

### **Agosto 26**

Se vende mercadería (Anexo N° 063)

- Venta según factura 000000918, por el valor de 91,00 con tarifa 0%, cancela en efectivo.

### **Agosto 28**

Se vende mercadería (Anexo N° 064)

- Venta según factura 000000919, por el valor de 49,00 con tarifa 0%, cancela en efectivo.

### **Agosto 29**

Se compra mercadería (Anexo N° 095)

- Compra mercadería según factura 0143418 por el valor de 44,00 más IVA 14%, 46,50 con tarifa 0%, se paga en efectivo.

### **Agosto 30**

Se compra mercadería (Anexo N° 096)

- Compra mercadería según factura 0057172 por el valor de 75,04 con tarifa 0%, se paga en efectivo.
- Compra mercadería según factura 0006507 por el valor de 282,00 con tarifa 0%, se paga en efectivo.

Se vende mercadería (Anexo N° 065)

- Venta según factura 000000920, por el valor de 14,00 con tarifa 0%, cancela en efectivo.
- Venta según factura 000000921, por el valor de 1.253,75 con tarifa 0%, cancela en efectivo.
- Venta según factura 000000922, por el valor de 350,00 con tarifa 0%, cancela en efectivo.

### **Agosto 31**

Se compra mercadería (Anexo N° 097)

- Compra mercadería según factura 0009712 por el valor de 35,32 con tarifa 0%, se paga en efectivo.
- Compra mercadería según factura 0004279 por el valor de 1.330,20 con tarifa 0%, se paga en efectivo.
- Compra mercadería según factura 000154008 por el valor de 149,70 más IVA 14%, se paga en efectivo.
- Se realiza el pago de sueldo del mes de Agosto por el valor de \$366,00, se cancela en efectivo según rol de pagos.
- Se registra la provisión de los beneficios sociales.
- Se cancela arriendo del mes de Agosto con un valor de \$100,00, se cancela en efectivo.
- Se cancela servicios básicos del mes de Agosto de la siguiente manera:
  - Agua potable \$ 5,00.
  - Luz eléctrica \$ 10,00.
- Se realiza liquidación del IVA correspondiente del mes de Agosto.

### **Septiembre 03**

Se vende mercadería (Anexo N° 066)

- Venta según factura 000000923, por el valor de 40,00 con tarifa 0%, cancela en efectivo.
- Venta según factura 000000924, por el valor de 2.680,00 con tarifa 0%, cancela en efectivo.
- Venta según factura 000000925, por el valor de 11,60 con tarifa 0%, cancela en efectivo.

#### **Septiembre 04**

Se vende mercadería (Anexo N° 067)

- Venta según factura 000000926, por el valor de 170,00 con tarifa 0%, cancela en efectivo.
- Venta según factura 000000927, por el valor de 17,65 con tarifa 0%, cancela en efectivo.

#### **Septiembre 05**

Se compra mercadería (Anexo N° 098)

- Compra mercadería según factura 0000004299 por el valor de 614,50 con tarifa 0%, se paga en efectivo.

#### **Septiembre 06**

Se compra mercadería (Anexo N° 099)

- Compra mercadería según factura 0006532 por el valor de 214,00 con tarifa 0%, se paga en efectivo.
- Compra mercadería según factura 000009219 por el valor de 299,42 con tarifa 0%, se paga en efectivo.

#### **Septiembre 07**

Se compra mercadería (Anexo N° 100)

- Compra mercadería según factura 000009729 por el valor de 96,32 con tarifa 0%, se paga en efectivo.

#### **Septiembre 08**

Se compra mercadería (Anexo N° 101)

- Compra mercadería según factura 000155741 por el valor de 18,25 con tarifa 0%, 118,28 más IVA 14%, se paga en efectivo.

- Compra mercadería según factura 000038962 por el valor de 296,16 con tarifa 0%, se paga en efectivo.
- Compra mercadería según factura 000027265 por el valor de 77,15 más IVA 14%, se paga en efectivo.

Se vende mercadería (Anexo N° 068)

- Venta según factura 000000928, por el valor de 90,00 con tarifa 0%, cancela en efectivo.

### **Septiembre 09**

Se vende mercadería (Anexo N° 069)

- Venta según factura 000000929, por el valor de 62,00 con tarifa 0%, cancela en efectivo.

### **Septiembre 12**

Se vende mercadería (Anexo N° 070)

- Venta según factura 000000931, por el valor de 2.150,00 con tarifa 0%, cancela en efectivo.

### **Septiembre 13**

Se compra mercadería (Anexo N° 102)

- Compra mercadería según factura 0006553 por el valor de 214,00 con tarifa 0%, se paga en efectivo.
- Compra mercadería según factura 0006553 por el valor de 1.122,06 con tarifa 0%, se paga en efectivo.

### **Septiembre 14**

Se compra mercadería (Anexo N° 103)

- Compra mercadería según factura 000001315 por el valor de 114,44 con tarifa 0%, se paga en efectivo.

- Compra mercadería según factura 000001316 por el valor de 25,72 con tarifa 0%, se paga en efectivo.

### **Septiembre 15**

Se compra mercadería (Anexo N° 104)

- Compra mercadería según factura 000009255 por el valor de 80,00 con tarifa 0%, se paga en efectivo.
- Compra mercadería según factura 000157645 por el valor de 136,91 más IVA 14%, se paga en efectivo.

Se vende mercadería (Anexo N° 071)

- Venta según factura 000000932, por el valor de 50,00 con tarifa 0%, cancela en efectivo.
- Venta según factura 000000933, por el valor de 351,00 con tarifa 0%, cancela en efectivo.

Se realiza el pago en efectivo por el Aporte Patronal 11.15% valor 40,81 y por el Aporte Personal 9.35% valor 37,88 del mes de Septiembre 2016.

### **Septiembre 16**

Se compra mercadería (Anexo N° 105)

- Compra mercadería según factura 024514 por el valor de 126,51 con tarifa 0%, se paga en efectivo.

### **Septiembre 17**

Se vende mercadería (Anexo N° 072)

- Venta según factura 000000934, por el valor de 12,15 con tarifa 0%, cancela en efectivo.



### **Septiembre 18**

Se vende mercadería (Anexo N° 073)

- Venta según factura 000000935, por el valor de 10,00 con tarifa 0%, cancela en efectivo.
- Venta según factura 000000936, por el valor de 33,00 con tarifa 0%, cancela en efectivo.
- Venta según factura 000000937, por el valor de 48,00 con tarifa 0%, cancela en efectivo.

### **Septiembre 19**

Se vende mercadería (Anexo N° 074)

- Venta según factura 000000938, por el valor de 200,00 con tarifa 0%, cancela en efectivo.

### **Septiembre 20**

Se compra mercadería (Anexo N° 106)

- Compra mercadería según factura 0006578 por el valor de 214,00 con tarifa 0%, se paga en efectivo.
- Compra mercadería según factura 0008587 por el valor de 188,60 con tarifa 0%, se paga en efectivo.

### **Septiembre 22**

Se compra mercadería (Anexo N° 107)

- Compra mercadería según factura 000159529 por el valor de 18,38 con tarifa 0%, 85,14 más IVA 14%, se paga en efectivo.

Se vende mercadería (Anexo N° 075)

- Venta según factura 000000939, por el valor de 25,00 con tarifa 0%, cancela en efectivo.

### **Septiembre 23**

Se vende mercadería (Anexo N° 076)

- Venta según factura 000000941, por el valor de 62,40 con tarifa 0%, cancela en efectivo.

### **Septiembre 25**

Se compra mercadería (Anexo N° 108)

- Compra mercadería según factura 0000004354 por el valor de 289,50 con tarifa 0%, se paga en efectivo.

### **Septiembre 27**

Se compra mercadería (Anexo N° 109)

- Compra mercadería según factura 0006600 por el valor de 350.00 con tarifa 0%, se paga en efectivo.

### **Septiembre 28**

Se vende mercadería (Anexo N° 077)

- Venta según factura 000000942, por el valor de 90,65 con tarifa 0%, cancela en efectivo.
- Venta según factura 000000943, por el valor de 489,50 con tarifa 0%, cancela en efectivo.

### **Septiembre 29**

Se compra mercadería (Anexo N° 110)

- Compra mercadería según factura 0000004490 por el valor de 961,38 con tarifa 0%, se paga en efectivo.

### **Septiembre 30**

Se compra mercadería (Anexo N° 111)

- Compra mercadería según factura 0143869 por el valor de 38,72 más IVA 14%, se paga a crédito de 30 días.
- Compra mercadería según factura 0004517 por el valor de 0,23 más IVA 14%, 162,93 con tarifa 0%, se paga en efectivo.

### **Septiembre 31**

- Se realiza el pago de sueldo del mes de Septiembre por el valor de \$366,00, se cancela en efectivo según rol de pagos.
- Se registra la provisión de los beneficios sociales.
- Se cancela arriendo del mes de Septiembre con un valor de \$100,00, se cancela en efectivo.
- Se cancela servicios básicos del mes de Septiembre de la siguiente manera:
  - Agua potable \$ 5,00.
  - Luz eléctrica \$ 10,00.
- Se realiza liquidación del IVA correspondiente del mes de Septiembre.

### **Octubre 04**

Se compra mercadería (Anexo N° 112)

- Compra mercadería según factura 006617 por el valor de 204,00 con tarifa 0%, se paga en efectivo.

### **Octubre 05**

Se vende mercadería (Anexo N° 078)

- Venta según factura 000000944, por el valor de 14,00 más IVA 14%, cancela en efectivo.

- Venta según factura 000000945, por el valor de 3.336,00 con tarifa 0%, cancela en efectivo.
- Venta según factura 000000946, por el valor de 54,00 con tarifa 0%, cancela en efectivo.

### **Octubre 06**

Se compra mercadería (Anexo N° 113)

- Compra mercadería según factura 000027707 por el valor de 32,76 más IVA 14%, se paga en efectivo.
- Compra mercadería según factura 000163045 por el valor de 87,50 más IVA 14%, 20,58 con tarifa 0%, se paga en efectivo.

Se vende mercadería (Anexo N° 079)

- Venta según factura 000000947, por el valor de 48,00 con tarifa 0%, cancela en efectivo.

### **Octubre 07**

Se compra mercadería (Anexo N° 114)

- Compra mercadería según factura 0009280 por el valor de 165,40 con tarifa 0%, se paga en efectivo.

Se vende mercadería (Anexo N° 080)

- Venta según factura 000000948, por el valor de 50,00 con tarifa 0%, cancela en efectivo.

### **Octubre 09**

Se vende mercadería (Anexo N° 081)

- Venta según factura 000000949, por el valor de 26,00 con tarifa 0%, cancela en efectivo.

### **Octubre 10**

Se compra mercadería (Anexo N° 115)

- Compra mercadería según factura 000000314 por el valor de 55,17 con taifa 0%, se paga en efectivo.

Se vende mercadería (Anexo N° 082)

- Venta según factura 000000950, por el valor de 40,00 con tarifa 0%, cancela en efectivo.

### **Octubre 11**

Se compra mercadería (Anexo N° 116)

- Compra mercadería según factura 0006631 por el valor de 304,00 con taifa 0%, se paga en efectivo.
- Compra mercadería según factura 000019139 por el valor de 386,32 con taifa 0%, se paga en efectivo.

### **Octubre 12**

Se compra mercadería (Anexo N° 117)

- Compra mercadería según factura 0006631 por el valor de 91,20 con taifa 0%, más 3,00 de embalaje, se paga en efectivo.

### **Octubre 13**

Se compra mercadería (Anexo N° 118)

- Compra mercadería según factura 000164994 por el valor de 93,26 más IVA 14%, se paga en efectivo.

Se vende mercadería (Anexo N° 083)

- Venta según factura 000000951, por el valor de 13,69 con tarifa 0%, cancela en efectivo.

### **Octubre 15**

Se vende mercadería (Anexo N° 084)

- Venta según factura 000000952, por el valor de 10,00 con tarifa 0%, cancela en efectivo.

Se realiza el pago en efectivo por el Aporte Patronal 11.15% valor 40,81 y por el Aporte Personal 9.35% valor 37,88 del mes de Octubre 2016.

### **Octubre 16**

Se vende mercadería (Anexo N° 085)

- Venta según factura 000000953, por el valor de 28,00 con tarifa 0%, cancela en efectivo.

### **Octubre 18**

Se compra mercadería (Anexo N° 119)

- Compra mercadería según factura 0006649 por el valor de 282,00 con tarifa 0%, se paga en efectivo.

Se vende mercadería (Anexo N° 086)

- Venta según factura 000000954, por el valor de 233,10 con tarifa 0%, cancela en efectivo.

### **Octubre 19**

Se compra mercadería (Anexo N° 120)

- Compra mercadería según factura 000064889 por el valor de 77,44 con tarifa 0%, se paga en efectivo.

## **Octubre 20**

Se compra mercadería (Anexo N° 121)

- Compra mercadería según factura 000166812 por el valor de 110,88 más IVA 14%, se paga en efectivo.
- Compra mercadería según factura 000350 por el valor de 75,60 con tarifa 0%, se paga en efectivo.
- Compra mercadería según factura 000166863 por el valor de 12,14 más IVA 14%, 65,38 con tarifa 0%, se paga en efectivo.

## **Octubre 21**

Se compra mercadería (Anexo N° 122)

- Compra mercadería según factura 000001400 por el valor de 159,36 con tarifa 0%, se paga en efectivo.

## **Octubre 22**

Se compra mercadería (Anexo N° 123)

- Compra mercadería según factura 0000004430 por el valor de 711,50 con tarifa 0%, se paga en efectivo.

## **Octubre 25**

Se compra mercadería (Anexo N° 124)

- Compra mercadería según factura 0006672 por el valor de 340,00 con tarifa 0%, se paga en efectivo.

Se vende mercadería (Anexo N° 087)

- Venta según factura 000000955, por el valor de 30,80 con tarifa 0%, cancela en efectivo.

### **Octubre 26**

Se compra mercadería (Anexo N° 125)

- Compra mercadería según factura 0000004618 por el valor de 1.423,00 con tarifa 0%, se paga en efectivo.
- Compra mercadería según factura 000168604 por el valor de 79,05 más IVA 14%, se paga en efectivo.

### **Octubre 27**

Se compra mercadería (Anexo N° 126)

- Compra mercadería según factura 000005550 por el valor de 172,06 con tarifa 0%, se paga en efectivo.

### **Octubre 29**

Se compra mercadería (Anexo N° 127)

- Compra mercadería según factura 0144833 por el valor de 84,04 más IVA 14%, se paga a crédito de 30 días.

Se vende mercadería (Anexo N° 088)

- Venta según factura 000000956, por el valor de 50,00 más IVA14%, cancela en efectivo.

### **Octubre 30**

- Se cancela el crédito de la factura 001-001-0143869 de PROHIGIE de fecha 30 de Septiembre con un valor de \$44,14 se cancela en efectivo según consta en Anexo de cuentas por pagar No.05.



## **Octubre 31**

Se compra mercadería (Anexo N° 128)

- Compra mercadería según factura 0000004580 por el valor de 0,51 más IVA 14%, 475,87 con tarifa 0%, se paga en efectivo.
- Compra mercadería según factura 0006688 por el valor de 282,00 con tarifa 0%, se paga en efectivo.
- Se realiza el pago de sueldo del mes de Octubre por el valor de \$366,00, se cancela en efectivo según rol de pagos.
- Se registra la provisión de los beneficios sociales.
- Se cancela arriendo del mes de Octubre con un valor de \$100,00, se cancela en efectivo.
- Se cancela servicios básicos del mes de Octubre de la siguiente manera:
  - Agua potable \$ 5,00.
  - Luz eléctrica \$ 10,00.
- Se realiza liquidación del IVA correspondiente del mes de Octubre.

## **Noviembre 01**

Se vende mercadería (Anexo N° 089)

- Venta según factura 000000957, por el valor de 1.152,00 con tarifa 0%, cancela en efectivo.
- Venta según factura 000000958, por el valor de 1.520,00 con tarifa 0%, cancela en efectivo.

## **Noviembre 02**

Se compra mercadería (Anexo N° 129)

- Compra mercadería según factura 000170242 por el valor de 94,68 más IVA 14%, se paga en efectivo.

- Compra mercadería según factura 000170243 por el valor de 62,90 con tarifa 0%, se paga en efectivo.

### **Noviembre 03**

Se vende mercadería (Anexo N° 090)

- Venta según factura 000000959, por el valor de 46,50 con tarifa 0%, cancela en efectivo.

### **Noviembre 04**

Se vende mercadería (Anexo N° 091)

- Venta según factura 000000960, por el valor de 6,00 con tarifa 0%, cancela en efectivo.
- Venta según factura 000000961, por el valor de 27,00 con tarifa 0%, cancela en efectivo.

### **Noviembre 05**

Se vende mercadería (Anexo N° 092)

- Venta según factura 000000962, por el valor de 6,00 con tarifa 0%, cancela en efectivo.

### **Noviembre 06**

Se vende mercadería (Anexo N° 093)

- Venta según factura 000001000, por el valor de 6,00 con tarifa 0%, cancela en efectivo.

### **Noviembre 07**

Se vende mercadería (Anexo N° 094)

- Venta según factura 000000963, por el valor de 200,00 con tarifa 0%, cancela en efectivo.

### **Noviembre 08**

Se compra mercadería (Anexo N° 130)

- Compra mercadería según factura 0006708 por el valor de 282,00 con tarifa 0%, se paga en efectivo.
- Compra mercadería según factura 000009375 por el valor de 97,92 con tarifa 0%, se paga en efectivo.
- Compra mercadería según factura 000010016 por el valor de 290,78 con tarifa 0%, se paga en efectivo.

### **Noviembre 10**

Se compra mercadería (Anexo N° 131)

- Compra mercadería según factura 000171963 por el valor de 55,54 más IVA 14%, se paga en efectivo.
- Compra mercadería según factura 000020152 por el valor de 371,28 con tarifa 0%, se paga en efectivo.
- Compra mercadería según factura 000171942 por el valor de 7,49 más IVA 14%, 10,92 con tarifa 0% se paga en efectivo.

### **Noviembre 13**

Se vende mercadería (Anexo N° 095)

- Venta según factura 000000964, por el valor de 17,90 con tarifa 0%, cancela en efectivo.

#### **Noviembre 14**

Se vende mercadería (Anexo N° 096)

- Venta según factura 000000965, por el valor de 52,00 con tarifa 0%, cancela en efectivo.

#### **Noviembre 15**

Se vende mercadería (Anexo N° 097)

- Venta según factura 000000966, por el valor de 98,20 con tarifa 0%, cancela en efectivo.

Se realiza el pago en efectivo por el Aporte Patronal 11.15% valor 40,81 y por el Aporte Personal 9.35% valor 37,88 del mes de Noviembre 2016.

#### **Noviembre 16**

Se vende mercadería (Anexo N° 098)

- Venta según factura 000000967, por el valor de 200,00 con tarifa 0%, cancela en efectivo.
- Venta según factura 000000968, por el valor de 2.580,00 con tarifa 0%, cancela en efectivo.

#### **Noviembre 17**

Se compra mercadería (Anexo N° 132)

- Compra mercadería según factura 000028352 por el valor de 130,08 más IVA 14%, 42,06 con tarifa 0%, se paga en efectivo.
- Compra mercadería según factura 00173743 por el valor de 82,25 más IVA 14%, se paga en efectivo.

Se vende mercadería (Anexo N° 099)

- Venta según factura 000000969, por el valor de 15,20 con tarifa 0%, cancela en efectivo.

### **Noviembre 20**

Se vende mercadería (Anexo N° 100)

- Venta según factura 000000970, por el valor de 14,50 con tarifa 0%, cancela en efectivo.

### **Noviembre 21**

Se vende mercadería (Anexo N° 101)

- Venta según factura 000000972, por el valor de 22,00 con tarifa 0%, cancela en efectivo.

### **Noviembre 22**

Se vende mercadería (Anexo N° 102)

- Venta según factura 000001002, por el valor de 14,00 con tarifa 0%, cancela en efectivo.

### **Noviembre 24**

Se compra mercadería (Anexo N° 133)

- Compra mercadería según factura 000175583 por el valor de 72,22 con tarifa 0%, se paga en efectivo.
- Compra mercadería según factura 000175568 por el valor de 19,03 más IVA 14%, se paga en efectivo.

Se vende mercadería (Anexo N° 103)

- Venta según factura 000000973, por el valor de 11,00 con tarifa 0%, cancela en efectivo.
- Se cancela el crédito de la factura 001-001-0144833 de PROHIGIE de fecha 24 de Octubre con un valor de \$95.80, se cancela en efectivo según consta en Anexo de cuentas por pagar No.06.

### **Noviembre 27**

Se compra mercadería (Anexo N° 134)

- Compra mercadería según factura 0000424 por el valor de 109,35 con tarifa 0%, se paga en efectivo.

Se vende mercadería (Anexo N° 104)

- Venta según factura 000000974, por el valor de 13,00 con tarifa 0%, cancela en efectivo.

### **Noviembre 29**

Se compra mercadería (Anexo N° 135)

- Compra mercadería según factura 000017510 por el valor de 28,80 con tarifa 0%, más 2,00 de embalaje, se paga en efectivo.

### **Noviembre 31**

Se compra mercadería (Anexo N° 136)

- Compra mercadería según factura 0000004688 por el valor de 42,06 más IVA 14%, 563,79 con tarifa 0%, se paga en efectivo.
- Se cancela arriendo del mes de Noviembre con un valor de \$100,00, se cancela en efectivo.
- Se realiza el pago de sueldo del mes de Noviembre por el valor de \$366,00, se cancela en efectivo según rol de pagos.

- Se registra la provisión de los beneficios sociales.
- Se cancela servicios básicos del mes de Noviembre de la siguiente manera:
  - Agua potable \$ 5,00.
  - Luz eléctrica \$ 10,00.
- Se realiza liquidación del IVA correspondiente del mes de Noviembre.

### **Diciembre 01**

Se compra mercadería (Anexo N° 137)

- Compra mercadería según factura 000177212 por el valor de 106,64 más IVA 14%, se paga en efectivo.

### **Diciembre 07**

Se vende mercadería (Anexo N° 105)

- Venta según factura 000000975, por el valor de 24,00 con tarifa 0%, cancela en efectivo.

### **Diciembre 08**

Se compra mercadería (Anexo N° 138)

- Compra mercadería según factura 000179062 por el valor de 15,06 con tarifa 0%, se paga en efectivo.
- Compra mercadería según factura 000179077 por el valor de 130,24 más IVA 14%, se paga en efectivo.

Se vende mercadería (Anexo N° 106)

- Venta según factura 000000976, por el valor de 35,22 con tarifa 0%, cancela en efectivo.

### **Diciembre 10**

Se vende mercadería (Anexo N° 107)

- Venta según factura 000000977, por el valor de 9,70 con tarifa 0%, cancela en efectivo.

### **Diciembre 12**

Se vende mercadería (Anexo N° 108)

- Venta según factura 000000978, por el valor de 20,70 con tarifa 0%, cancela en efectivo.

### **Diciembre 14**

Se vende mercadería (Anexo N° 109)

- Venta según factura 000000979, por el valor de 50,00 con tarifa 0%, cancela en efectivo.

### **Diciembre 15**

Se compra mercadería (Anexo N° 139)

- Compra mercadería según factura 000180769 por el valor de 65,35 más IVA 14%, se paga en efectivo.
- Compra mercadería según factura 0000004720 por el valor de 1.278,30
- Compra mercadería según factura 000180766 por el valor de 27,57

Se realiza el pago en efectivo por el Aporte Patronal 11.15% valor 40,81 y por el Aporte Personal 9.35% valor 37,88 del mes de Agosto 2016.

Se realiza el pago en efectivo del décimo tercer sueldo valorado en 366,00.



### **Diciembre 17**

Se vende mercadería (Anexo N° 110)

- Venta según factura 000000980, por el valor de 41,28 más IVA14%, cancela en efectivo.
- Venta según factura 000000981, por el valor de 6,70 con tarifa 0%, cancela en efectivo.

### **Diciembre 18**

Se vende mercadería (Anexo N° 111)

- Venta según factura 000000982, por el valor de 80,00 con tarifa 0%, cancela en efectivo.

### **Diciembre 19**

Se vende mercadería (Anexo N° 112)

- Venta según factura 000000983, por el valor de 20,00 con tarifa 0%, cancela en efectivo.
- Venta según factura 000000985, por el valor de 1.300,00 con tarifa 0%, cancela en efectivo.

### **Diciembre 20**

Se vende mercadería (Anexo N° 113)

- Venta según factura 000000986, por el valor de 400,00 con tarifa 0%, cancela en efectivo.
- Venta según factura 000000987, por el valor de 500,50 con tarifa 0%, cancela en efectivo.

## **Diciembre 21**

Se compra mercadería (Anexo N° 140)

- Compra mercadería según factura 0000437 por el valor de 52,63 más IVA 14%, se paga en efectivo.

Se vende mercadería (Anexo N° 114)

- Venta según factura 000000988, por el valor de 855,00 con tarifa 0%, cancela en efectivo.

## **Diciembre 22**

Se compra mercadería (Anexo N° 141)

- Compra mercadería según factura 000182771 por el valor de 3,16 más IVA 14%, 18,14 con tarifa 0%, se paga en efectivo.
- Compra mercadería según factura 000182786 por el valor de 97,03 con tarifa 0%, se paga en efectivo.

Se vende mercadería (Anexo N° 115)

- Venta según factura 000000989, por el valor de 14,50 con tarifa 0%, cancela en efectivo.
- Venta según factura 000000990, por el valor de 40,00 con tarifa 0%, cancela en efectivo.
- Venta según factura 000000991, por el valor de 650,00 con tarifa 0%, cancela en efectivo.

## **Diciembre 26**

Se vende mercadería (Anexo N° 116)

- Venta según factura 000000993, por el valor de 300,00 con tarifa 0%, cancela en efectivo.

**Diciembre 28**

Se vende mercadería (Anexo N° 117)

- Venta según factura 000000994, por el valor de 9,60 con tarifa 0%, cancela en efectivo.

**Diciembre 29**

Se compra mercadería (Anexo N° 142)

- Compra mercadería según factura 000184339 por el valor de 95,26 más IVA 14%, se paga en efectivo.

Se vende mercadería (Anexo N° 118)

- Venta según factura 000000995, por el valor de 11,40 con tarifa 0%, cancela en efectivo.
- Venta según factura 000000996, por el valor de 49,00 con tarifa 0%, cancela en efectivo.

**Diciembre 30**

Se vende mercadería (Anexo N° 119)

- Venta según factura 000000997, por el valor de 31.00 con tarifa 0%, cancela en efectivo.
- Venta según factura 000000998, por el valor de 650.00 con tarifa 0%, cancela en efectivo.

**Diciembre 31**

Se compra mercadería (Anexo N° 143)

- Compra mercadería según factura 0000004880 por el valor de 6,97 más IVA 14%, 1.738,03 se paga en efectivo.
- Se realiza el pago de sueldo del mes de Diciembre por el valor de \$366,00, se cancela en efectivo según rol de pagos.

- Se registra la provisión de los beneficios sociales. Se cancela arriendo del mes de Diciembre con un valor de \$100,00, se cancela en efectivo.
- Se cancela servicios básicos del mes de Diciembre de la siguiente manera:
  - Agua potable \$ 5,00.
  - Luz eléctrica \$ 10,00.
- Se realiza liquidación del IVA correspondiente del mes de Diciembre.
- Se registra la depreciación de activos correspondiente a los meses de Enero a Diciembre del 2016, según la Ley Orgánica de Régimen Tributario Interno, de acuerdo al anexo de depreciaciones.
- Los materiales de oficina al 31 de Diciembre del 2016 se han consumido en un 50%.
- Los materiales de aseo al 31 de Diciembre del 2016 se han consumido en un 50%.
- Se registra el asiento para determinar la utilidad bruta en ventas.

**AGROVETERINARIA JESSICA**  
**ESTADO DE SITUACION INICIAL**  
**DEL 01 DE ENERO AL 31 DE DICIEMBRE DEL 2016**  
**Expresado en Dolares USD**

<b>1</b>	<b>ACTIVO</b>		
<b>1.1</b>	<b>ACTIVO CORRIENTE</b>		
1.1.01	CAJA		157,25
1.1.03	INVENTARIO DE MERCADERIA		15.493,77
1.1.03.1	INVENTARIO DE MERCADERIA 0%	12.686,05	
1.1.03.2	INVENTARIO DE MERCADERIA 12%	2.807,72	
1.1.04	UTILES DE OFICINA		20,00
1.1.05	UTILES DE ASEO Y LIMPIEZA		80,00
	<b>Total de Activo Corriente</b>		<b>15.751,02</b>
<b>1.2.</b>	<b>PROPIEDAD, PLANTA Y EQUIPO</b>		
1.2.01	MUEBLES Y ENSERES		1.850,00
1.2.02	EQUIPO DE COMPUTACION		600,00
1.2.03	EQUIPOS DE OFICINA		81,00
	<b>Total de Propiedad, Planta y Equipo</b>		<b>2.531,00</b>
	<b>TOTAL ACTIVOS</b>		<b>18.282,02</b>
<b>2</b>	<b>PASIVO</b>		
<b>2.1</b>	<b>PASIVO CORRIENTE</b>		
2.1.01	CUENTAS POR PAGAR		
	FACTURA N° 001-001-000000517		210,48
	<b>Total Pasivo Corriente</b>		<b>210,48</b>
<b>3</b>	<b>PATRIMONIO</b>		
<b>3.1</b>	<b>CAPITAL</b>		
3.1.01	APORTE DE CAPITAL		<b>18.071,54</b>
	<b>TOTAL PASIVO + PATRIMONIO</b>		<b>18.282,02</b>

Cascales, 01 de Enero del 2016

\_\_\_\_\_

f) Propietario

\_\_\_\_\_

f) Contadora

**AGROVETERINARIA JESSICA**  
**LIBRO DIARIO**  
**DEL 01 DE ENERO AL 31 DE DICIEMBRE DEL 2016**  
**Expresado en Dolares USD**

FOLIO 01

FECHA	CODIGO	DESCRIPCION	PARCIAL	DEBE	HABER
01/01/2016		-----1-----			
	1.1.01	CAJA		157,25	
	1.1.03	INVENTARIO DE MERCADERIA		15.493,77	
	1.1.03.1	INVENTARIO MERCADERIA 0%	12.686,05		
	1.1.03.2	INVENTARIO MERCADERIA 12%	2.807,72		
	1.1.04	UTILES DE OFICINA		20,00	
	1.1.05	UTILES DE ASEO Y LIMPIEZA		80,00	
	1.2.01	MUEBLES Y ENSERES		1.850,00	
	1.2.02	EQUIPO DE COMPUTACION		600,00	
	1.2.03	EQUIPOS DE OFICINA		81,00	
	2.1.01	CUENTAS POR PAGAR			210,48
	3.1.01	A PORTE DE CAPITAL			18.071,54
		<b>P/R. EL ESTADO DE SITUACION INICAL</b>			
03/01/2016		-----2-----			
	1.1.01	CAJA		45,00	
	4.1.01	VENTAS			45,00
	4.1.01.1	VENTAS 0%	45,00		
		<b>P/R. LA VENTA SEGÚN ANEXO N° 01 DEL MES DE ENERO</b>			
03/01/2016		-----3-----			
	5.1.01	COSTO DE VENTA		36,88	
	1.1.03	INVENTARIO DE MERCADERIAS AL 0%			
	1.1.03.1	INVENTARIO DE MERCADERIAS AL 0%			36,88
		<b>P/R. SALIDA DE MERCADERIAS AL PRECIO DE COSTO</b>			
04/01/2016		-----4-----			
	1.1.01	CAJA		341,50	
	4.1.02	VENTAS 0%			341,50
		<b>P/R. LA VENTA SEGÚN ANEXO N° 02 DEL MES DE ENERO</b>			
04/01/2016		-----5-----			
	5.1.01	COSTO DE VENTA		283,08	
	1.1.03	INVENTARIO DE MERCADERIA AL 0%			
		<b>P/R. SALIDA DE MERCADERIAS AL PRECIO DE COSTO</b>			283,08
06/01/2016		-----6-----			
	1.1.01	CAJA		41,50	
	4.1.02	VENTAS 0%			41,50
		<b>P/R. LA VENTA SEGÚN ANEXO N° 03 DEL MES DE ENERO</b>			
06/01/2016		-----7-----			
	5.1.01	COSTO DE VENTA		24,64	
	1.1.03	INVENTARIO DE MERCADERIA AL 0%			
		<b>P/R. SALIDA DE MERCADERIAS AL PRECIO DE COSTO</b>			24,64
08/01/2016		-----8-----			
	1.1.01	CAJA		1.090,00	
	4.1.02	VENTAS 0%			1.090,00
		<b>P/R. LA VENTA SEGÚN ANEXO N° 04 DEL MES DE ENERO</b>			
08/01/2016		-----9-----			
	5.1.01	COSTO DE VENTA		878,35	
	1.1.03	INVENTARIO DE MERCADERIA AL 0%			
		<b>P/R. SALIDA DE MERCADERIAS AL PRECIO DE COSTO</b>			878,35
09/01/2016		-----10-----			
	1.1.01	CAJA		50,00	
	4.1.02	VENTAS 0%			50,00
		<b>P/R. LA VENTA SEGÚN ANEXO N° 05 DEL MES DE ENERO</b>			
09/01/2016		-----11-----			
	5.1.01	COSTO DE VENTA		39,54	
	1.1.03	INVENTARIO DE MERCADERIA AL 0%			
		<b>P/R. SALIDA DE MERCADERIAS AL PRECIO DE COSTO</b>			39,54
		<b>SUMAN Y PASAN</b>		<b>21.112,51</b>	<b>21.112,51</b>

**AGROVETERINARIA JESSICA**  
**LIBRO DIARIO**  
**DEL 01 DE ENERO AL 31 DE DICIEMBRE DEL 2016**  
**Expresado en Dolares USD**

FOLIO 02

FECHA	CODIGO	DESCRIPCION	PARCIAL	DEBE	HABER
		VIENEN -----12-----		21.112,51	21.112,51
10/01/2016	1.1.01	CAJA		25,00	
	4.1.01	VENTAS			25,00
	4.1.01.1	VENTAS 0%	25,00		
		<b>P/R. LA VENTA DE MERCADERIA SEGÚN ANEXO N° 06</b>			
		-----13-----			
10/01/2016	5.1.01	COSTO DE VENTA		18,00	
	1.1.03	INVENTARIO DE MERCADERIAS			18,00
	1.1.03.1	INVENTARIO DE MERCADERIAS 0%	18,00		
		<b>P/R. SALIDA DE MERCADERIAS AL PRECIO DE COSTO</b>			
		-----14-----			
11/01/2016	1.1.03	INVENTARIO DE MERCADERIAS		208,20	
	1.1.03.1	INVENTARIO DE MERCADERIAS 0%	208,20		
	1.1.01	CAJA			208,20
		<b>P/R. LA COMPRA DE MERCADERIA SEGÚN ANEXO N° 01</b>			
		-----15-----			
12/01/2016	1.1.03	INVENTARIO DE MERCADERIAS		124,25	
	1.1.03.1	INVENTARIO DE MERCADERIAS 0%	124,25		
	1.1.01	CAJA			124,25
		<b>P/R. LA COMPRA DE MERCADERIA SEGÚN ANEXO N° 02</b>			
		-----16-----			
13/01/2016	1.1.01	CAJA		836,50	
	4.1.01	VENTAS			836,50
	4.1.01.1	VENTAS 0%	836,50		
		<b>P/R. LA VENTA DE MERCADERIA SEGÚN ANEXO N° 07</b>			
		-----17-----			
13/01/2016	5.1.01	COSTO DE VENTA		718,88	
	1.1.03	INVENTARIO DE MERCADERIAS			718,88
	1.1.03.1	INVENTARIO DE MERCADERIAS 0%	718,88		
		<b>P/R. SALIDA DE MERCADERIAS AL PRECIO DE COSTO</b>			
		-----18-----			
15/01/2016	1.1.03	INVENTARIO DE MERCADERIAS		1.804,00	
	1.1.03.1	INVENTARIO DE MERCADERIAS 0%	1.804,00		
	1.1.01	CAJA			1.804,00
		<b>P/R. LA COMPRA DE MERCADERIA SEGÚN ANEXO N° 03</b>			
		-----19-----			
15/01/2016	2.1.02	IESS POR PAGAR		78,69	
	2.1.02.1	APORTE PATRONAL POR PAGAR	40,81		
	2.1.02.2	APORTE PERSONAL POR PAGAR	37,88		
	1.1.01	CAJA			78,69
		<b>P/R. POR EL PAGO EN EFECTIVO DE APOORTE AL SEGURO DEL MES DE DICIEMBRE DEL 2015</b>			
		-----20-----			
17/01/2016	1.1.01	CAJA		780,95	
	4.1.01	VENTAS			780,95
	4.1.01.1	VENTAS 0%	780,95		
		<b>P/R. LA VENTA DE MERCADERIA SEGÚN ANEXO N° 08</b>			
		-----21-----			
17/01/2016	5.1.01	COSTO DE VENTA		701,60	
	1.1.03	INVENTARIO DE MERCADERIAS			701,60
	1.1.03.1	INVENTARIO DE MERCADERIAS 0%	701,60		
		<b>P/R. SALIDA DE MERCADERIAS AL PRECIO DE COSTO</b>			
		-----22-----			
18/01/2016	1.1.01	CAJA		7,75	
	4.1.01	VENTAS			7,75
	4.1.01.1	VENTAS 0%	7,75		
		<b>P/R. LA VENTA DE MERCADERIA SEGÚN ANEXO N° 09</b>			
		-----23-----			
18/01/2016	5.1.01	COSTO DE VENTA		5,36	
	1.1.03	INVENTARIO DE MERCADERIAS			5,36
	1.1.03.1	INVENTARIO DE MERCADERIAS 0%	5,36		
		<b>P/R. SALIDA DE MERCADERIAS AL PRECIO DE COSTO</b>			
		SUMAN Y PASAN		26.421,69	26.421,69

**AGROVETERINARIA JESSICA**  
**LIBRO DIARIO**  
**DEL 01 DE ENERO AL 31 DE DICIEMBRE DEL 2016**  
**Expresado en Dolares USD**

FOLIO 03

FECHA	CODIGO	DESCRIPCION	PARCIAL	DEBE	HABER
		VIENEN		26.421,69	26.421,69
19/01/2016		-----24-----			
	1.1.03	INVENTARIO DE MERCADERIAS		214,00	
	1.1.03.1	INVENTARIO DE MERCADERIAS 0%	214,00		
	1.1.01	CAJA			214,00
		<b>P/R. LA COMPRA DE MERCADERIA SEGÚN ANEXO N° 04</b>			
19/01/2016		-----25-----			
	1.1.01	CAJA		1.058,00	
	4.1.01	VENTAS			1.058,00
	4.1.01.1	VENTAS 0%	1.058,00		
		<b>P/R. LA VENTA DE MERCADERIA SEGÚN ANEXO N° 10</b>			
19/01/2016		-----26-----			
	5.1.01	COSTO DE VENTA		925,23	
	1.1.03	INVENTARIO DE MERCADERIAS			925,23
	1.1.03.1	INVENTARIO DE MERCADERIAS 0%	925,23		
		<b>P/R. SALIDA DE MERCADERIAS AL PRECIO DE COSTO</b>			
20/01/2016		-----27-----			
	1.1.03	INVENTARIO DE MERCADERIAS		124,17	
	1.1.03.1	INVENTARIO DE MERCADERIAS 0%	124,17		
	1.1.01	CAJA			124,17
		<b>P/R. LA COMPRA DE MERCADERIA SEGÚN ANEXO N° 05</b>			
20/01/2016		-----28-----			
	1.1.01	CAJA		152,90	
	4.1.01	VENTAS			152,90
	4.1.01.1	VENTAS 0%	152,90		
		<b>P/R. LA VENTA DE MERCADERIA SEGÚN ANEXO N° 11</b>			
20/01/2016		-----29-----			
	5.1.01	COSTO DE VENTA		124,93	
	1.1.03	INVENTARIO DE MERCADERIAS			124,93
	1.1.03.1	INVENTARIO DE MERCADERIAS 0%	124,93		
		<b>P/R. SALIDA DE MERCADERIAS AL PRECIO DE COSTO</b>			
21/01/2016		-----30-----			
	1.1.01	CAJA		949,00	
	4.1.01	VENTAS			949,00
	4.1.01.1	VENTAS 0%	949,00		
		<b>P/R. LA VENTA DE MERCADERIA SEGÚN ANEXO N° 12</b>			
21/01/2016		-----31-----			
	5.1.01	COSTO DE VENTA		725,98	
	1.1.03	INVENTARIO DE MERCADERIAS			725,98
	1.1.03.1	INVENTARIO DE MERCADERIAS 0%	725,98		
		<b>P/R. SALIDA DE MERCADERIAS AL PRECIO DE COSTO</b>			
22/01/2016		-----32-----			
	1.1.03	INVENTARIO DE MERCADERIAS		210,48	
	1.1.03.1	INVENTARIO DE MERCADERIAS 0%	210,48		
	2.1.01	CUENTAS X PAGAR			210,48
		<b>P/R. LA COMPRA DE MERCADERIA SEGÚN ANEXO N° 06</b>			
24/01/2016		-----33-----			
	1.1.03	INVENTARIO DE MERCADERIAS		136,82	
	1.1.03.1	INVENTARIO DE MERCADERIAS 0%	136,82		
	1.1.01	CAJA			136,82
		<b>P/R. LA COMPRA DE MERCADERIA SEGÚN ANEXO N° 07</b>			
25/01/2016		-----34-----			
	1.1.01	CAJA		50,00	
	4.1.01	VENTAS			50,00
	4.1.01.1	VENTAS 0%	50,00		
		<b>P/R. LA VENTA DE MERCADERIA SEGÚN ANEXO N° 13</b>			
25/01/2016		-----35-----			
	5.1.01	COSTO DE VENTA		43,86	
	1.1.03	INVENTARIO DE MERCADERIAS			43,86
	1.1.03.1	INVENTARIO DE MERCADERIAS 0%	43,86		
		<b>P/R. SALIDA DE MERCADERIAS AL PRECIO DE COSTO</b>			
		<b>SUMAN Y PASAN</b>		<b>31.137,06</b>	<b>31.137,06</b>



**AGROVETERINARIA JESSICA**  
**LIBRO DIARIO**  
**DEL 01 DE ENERO AL 31 DE DICIEMBRE DEL 2016**  
**Expresado en Dolares USD**

FOLIO 04

FECHA	CODIGO	DESCRIPCION	PARCIAL	DEBE	HABER
		<b>VIENEN</b>			
26/01/2016		-----36-----		<b>31.137,06</b>	<b>31.137,06</b>
	1.1.03	INVENTARIO DE MERCADERIAS		146,00	
	1.1.03.1	INVENTARIO DE MERCADERIAS 0%	146,00		
	1.1.01	CAJA			146,00
		<b>P/R. LA COMPRA DE MERCADERIA SEGÚN ANEXO N° 08</b>			
26/01/2016		-----37-----			
	1.1.01	CAJA		832,00	
	4.1.01	VENTAS			832,00
	4.1.01.1	VENTAS 0%	832,00		
		<b>P/R. LA VENTA DE MERCADERIA SEGÚN ANEXO N° 14</b>			
26/01/2016		-----38-----			
	5.1.01	COSTO DE VENTA		798,56	
	1.1.03	INVENTARIO DE MERCADERIAS			798,56
	1.1.03.1	INVENTARIO DE MERCADERIAS 0%	798,56		
		<b>P/R. SALIDA DE MERCADERIAS AL PRECIO DE COSTO</b>			
27/01/2016		-----39-----			
	1.1.03	INVENTARIO DE MERCADERIAS		53,30	
	1.1.03.1	INVENTARIO DE MERCADERIAS 0%	53,30		
	1.1.01	CAJA			53,30
		<b>P/R. LA COMPRA DE MERCADERIA SEGÚN ANEXO N° 09</b>			
28/01/2016		-----40-----			
	1.1.03	INVENTARIO DE MERCADERIAS		77,48	
	1.1.03.1	INVENTARIO DE MERCADERIAS 0%	77,48		
	6.1.05	GASTO EMBALAJE		3,00	
	1.1.01	CAJA			80,48
		<b>P/R. LA COMPRA DE MERCADERIA SEGÚN ANEXO N° 10</b>			
30/01/2016		-----41-----			
	1.1.01	CAJA		28,90	
	4.1.01	VENTAS			28,90
	4.1.01.1	VENTAS 0%	28,90		
		<b>P/R. LA VENTA DE MERCADERIA SEGÚN ANEXO N° 15</b>			
30/01/2016		-----42-----			
	5.1.01	COSTO DE VENTA		25,96	
	1.1.03	INVENTARIO DE MERCADERIAS			25,96
	1.1.03.1	INVENTARIO DE MERCADERIAS 0%	25,96		
		<b>P/R. SALIDA DE MERCADERIAS AL PRECIO DE COSTO</b>			
31/01/2016		-----43-----			
	1.1.01	CAJA		56,00	
	4.1.01	VENTAS			56,00
	4.1.01.1	VENTAS 0%	56,00		
		<b>P/R. LA VENTA DE MERCADERIA SEGÚN ANEXO N° 16</b>			
31/01/2016		-----44-----			
	5.1.01	COSTO DE VENTA		44,32	
	1.1.03	INVENTARIO DE MERCADERIAS			44,32
	1.1.03.1	INVENTARIO DE MERCADERIAS 0%	44,32		
		<b>P/R. SALIDA DE MERCADERIAS AL PRECIO DE COSTO</b>			
31/01/2016		-----45-----			
	6.1.01	SUELDOS Y SALARIOS		366,00	
	6.1.03	APORTE PATRONAL		40,81	
	6.1.04	IECE Y SETEC		3,66	
	2.1.02	IESS POR PAGAR			78,69
	2.1.02.1	A PORTE PATRONAL POR PAGAR	40,81		
	2.1.02.2	A PORTE PERSONAL POR PAGAR	37,88		
	1.1.01	CAJA			331,78
		<b>P/R. PAGO DE SUELDO SEGÚN ANEXO ROL DE ENERO</b>			
31/01/2016		-----46-----			
	6.1.02	BENEFICIOS SOCIALES		91,50	
	6.1.02.1	DECIMO TERCER SUELDO	30,50		
	6.1.02.2	DECIMO CUARTO SUELDO	30,50		
	6.1.02.3	FONDO DE RESERVA	30,50		
	2.1.03	BENEFICIOS SOCIALES POR PAGAR			91,50
	2.1.03.1	DECIMO TERCER SUELDO POR PAGAR	30,50		
	2.1.03.2	DECIMO CUARTO SUELDO POR PAGAR	30,50		
	2.1.03.3	FONDO DE RESERVA POR PAGAR	30,50		
		<b>P/R. PROVISIONES CORRESPONDIENTE MES DE ENERO</b>			
		<b>SUMAN Y PASAN</b>		<b>33.704,55</b>	<b>33.704,55</b>

**AGROVETERINARIA JESSICA**  
**LIBRO DIARIO**  
**DEL 01 DE ENERO AL 31 DE DICIEMBRE DEL 2016**  
**Expresado en Dolares USD**

FOLIO 05

FECHA	CODIGO	DESCRIPCION	PARCIAL	DEBE	HABER
		VIENEN -----47-----		33.704,55	33.704,55
31/01/2016	6.1.07	GASTO ARRIENDO		100,00	
	1.1.01	CAJA			100,00
		<b>P/R. PAGO DE ARRIENDO DEL MES DE ENERO</b>			
		-----48-----			
31/01/2016	6.1.08	SERVICIOS BASICOS		15,00	
	6.1.08.1	AGUA POTABLE	5,00		
	6.1.08.2	LUZ ELECTRICA	10,00		
	1.1.01	CAJA			15,00
		<b>P/R. PAGO EFECTIVO DE LOS SERVICIOS BASICOS DE ENERO</b>			
		-----49-----			
02/02/2016	1.1.03	INVENTARIO DE MERCADERIAS		351,64	
	1.1.03.1	INVENTARIO DE MERCADERIAS 0%	351,64		
	1.1.01	CAJA			351,64
		<b>P/R. LA COMPRA DE MERCADERIA SEGÚN ANEXO N° 11</b>			
		-----50-----			
02/02/2016	1.1.01	CAJA		1.109,40	
	4.1.01	VENTAS			1.109,40
	4.1.01.1	VENTAS 0%	1.109,40		
		<b>P/R. LA VENTA DE MERCADERIA SEGÚN ANEXO N° 17</b>			
		-----51-----			
02/02/2016	5.1.01	COSTO DE VENTA		1.020,25	
	1.1.03	INVENTARIO DE MERCADERIAS			1.020,25
	1.1.03.1	INVENTARIO DE MERCADERIAS 0%	1.020,25		
		<b>P/R. SALIDA DE MERCADERIAS AL PRECIO DE COSTO</b>			
		-----52-----			
03/02/2016	1.1.03	INVENTARIO DE MERCADERIAS		45,60	
	1.1.03	INVENTARIO DE MERCADERIAS 0%	45,60		
	6.1.03	GASTO EMBALAJE		4,00	
	1.1.01	CAJA			49,60
		<b>P/R. LA COMPRA DE MERCADERIA SEGÚN ANEXO N° 12</b>			
		-----53-----			
04/02/2016	1.1.03	INVENTARIO DE MERCADERIAS		99,93	
	1.1.03.1	INVENTARIO DE MERCADERIAS 0%	20,90		
	1.1.03.2	INVENTARIO DE MERCADERIAS 12%	79,03		
	1.1.07	I/A EN COMPRAS		9,48	
	1.1.07.1	I/A 12% EN COMPRAS	9,48		
	1.1.01	CAJA			109,41
		<b>P/R. LA COMPRA DE MERCADERIA SEGÚN ANEXO N° 13</b>			
		-----54-----			
05/02/2016	1.1.01	CAJA		196,00	
	4.1.01	VENTAS			196,00
	4.1.01.1	VENTAS 0%	196,00		
		<b>P/R. LA VENTA DE MERCADERIA SEGÚN ANEXO N° 18</b>			
		-----55-----			
05/02/2016	5.1.01	COSTO DE VENTA		185,29	
	1.1.03	INVENTARIO DE MERCADERIAS			185,29
	1.1.03.1	INVENTARIO DE MERCADERIAS 0%	185,29		
		<b>P/R. SALIDA DE MERCADERIAS AL PRECIO DE COSTO</b>			
		-----56-----			
10/02/2016	1.1.03	INVENTARIO DE MERCADERIAS		96,00	
	1.1.03.1	INVENTARIO DE MERCADERIAS 0%	96,00		
	1.1.01	CAJA			96,00
		<b>P/R. LA COMPRA DE MERCADERIA SEGÚN ANEXO N° 14</b>			
		-----57-----			
12/02/2016	1.1.01	CAJA		34,95	
	4.1.01	VENTAS			34,95
	4.1.01.1	VENTAS 0%	34,95		
		<b>P/R. LA VENTA DE MERCADERIA SEGÚN ANEXO N° 19</b>			
		-----58-----			
		<b>SUMAN Y PASAN</b>		<b>36.972,09</b>	<b>36.972,09</b>

**AGROVETERINARIA JESSICA**  
**LIBRO DIARIO**  
**DEL 01 DE ENERO AL 31 DE DICIEMBRE DEL 2016**  
**Expresado en Dolares USD**

FOLIO 06

FECHA	CODIGO	DESCRIPCION	PARCIAL	DEBE	HABER
		<b>VIENEN</b>		<b>36.972,09</b>	<b>36.972,09</b>
12/02/2016		-----58-----			
	5.1.01	COSTO DE VENTA		31,61	
	1.1.03	INVENTARIO DE MERCADERIAS			31,61
	1.1.03.1	INVENTARIO DE MERCADERIAS 0%	31,61		
		<b>P/R. SALIDA DE MERCADERIAS AL PRECIO DE COSTO</b>			
15/02/2016		-----59-----			
	1.1.03	INVENTARIO DE MERCADERIAS		146,25	
	1.1.03.1	INVENTARIO DE MERCADERIAS 0%	146,25		
	1.1.01	CAJA			146,25
		<b>P/R. LA COMPRA DE MERCADERIA SEGÚN ANEXO N° 15</b>			
15/02/2016		-----60-----			
	2.1.02	IESS POR PAGAR		78,69	
	2.1.02.1	APORTE PATRONAL POR PAGAR	40,81		
	2.1.02.2	APORTE PERSONAL POR PAGAR	37,88		
	1.1.01	CAJA			78,69
		<b>P/R. POR EL PAGO EN EFECTIVO DE APOORTE AL SEGURO DEL MES DE ENERO DEL 2016</b>			
16/02/2016		-----61-----			
	1.1.03	INVENTARIO DE MERCADERIAS		680,30	
	1.1.03.1	INVENTARIO DE MERCADERIAS 0%	680,30		
	1.1.01	CAJA			680,30
		<b>P/R. LA COMPRA DE MERCADERIA SEGÚN ANEXO N° 16</b>			
16/02/2016		-----62-----			
	1.1.01	CAJA		2.240,00	
	4.1.01	VENTAS			2.240,00
	4.1.01.1	VENTAS 0%	2.240,00		
		<b>P/R. LA VENTA DE MERCADERIA SEGÚN ANEXO N° 20</b>			
16/02/2016		-----63-----			
	5.1.01	COSTO DE VENTA		1.717,04	
	1.1.03	INVENTARIO DE MERCADERIAS			1.717,04
	1.1.03.1	INVENTARIO DE MERCADERIAS 0%	1.717,04		
		<b>P/R. SALIDA DE MERCADERIAS AL PRECIO DE COSTO</b>			
17/02/2016		-----64-----			
	1.1.03	INVENTARIO DE MERCADERIAS		40,00	
	1.1.03.1	INVENTARIO DE MERCADERIAS 0%	40,00		
	1.1.01	CAJA			40,00
		<b>P/R. LA COMPRA DE MERCADERIA SEGÚN ANEXO N° 17</b>			
18/02/2016		-----65-----			
	1.1.03	INVENTARIO DE MERCADERIAS		127,30	
	1.1.03.1	INVENTARIO DE MERCADERIAS 0%	5,78		
	1.1.03.2	INVENTARIO DE MERCADERIAS 12%	121,52		
	1.1.07	IVA EN COMPRAS		14,58	
	1.1.07.1	IVA 12% EN COMPRAS	14,58		
	1.1.01	CAJA			141,88
		<b>P/R. LA COMPRA DE MERCADERIA SEGÚN ANEXO N° 18</b>			
18/02/2016		-----66-----			
	1.1.01	CAJA		300,00	
	4.1.01	VENTAS			300,00
	4.1.01.1	VENTAS 0%	300,00		
		<b>P/R. LA VENTA DE MERCADERIA SEGÚN ANEXO N° 21</b>			
18/02/2016		-----67-----			
	5.1.01	COSTO DE VENTA		259,20	
	1.1.03	INVENTARIO DE MERCADERIAS			259,20
	1.1.03.1	INVENTARIO DE MERCADERIAS 0%	259,20		
		<b>P/R. SALIDA DE MERCADERIAS AL PRECIO DE COSTO</b>			
19/02/2016		-----68-----			
	1.1.03	INVENTARIO DE MERCADERIAS		76,37	
	1.1.03.2	INVENTARIO MERCADERIAS 12%	76,37		
	1.1.07	IVA EN COMPRAS		9,16	
	1.1.07.1	IVA 12% EN COMPRAS	9,16		
	1.1.01	CAJA			85,53
		<b>P/R. LA COMPRA DE MERCADERIA SEGÚN ANEXO N° 19</b>			
		<b>SUMAN Y PASAN</b>		<b>42.692,60</b>	<b>42.692,60</b>

**AGROVETERINARIA JESSICA**  
**LIBRO DIARIO**  
**DEL 01 DE ENERO AL 31 DE DICIEMBRE DEL 2016**  
**Expresado en Dolares USD**

FOLIO 07

FECHA	CODIGO	DESCRIPCION	PARCIAL	DEBE	HABER
		VIENEN		42.692,60	42.692,60
21/02/2016		-----69-----			
	1.1.01	CAJA		9,00	
	4.1.01	VENTAS			9,00
	4.1.01.1	VENTAS 0%	9,00		
		<b>P/R. LA VENTA DE MERCADERIA SEGÚN ANEXO N° 22</b>			
21/02/2016		-----70-----			
	5.1.01	COSTO DE VENTA		7,50	
	1.1.03	INVENTARIO DE MERCADERIAS			7,50
	1.1.03.1	INVENTARIO DE MERCADERIAS 0%	7,50		
		<b>P/R. SALIDA DE MERCADERIAS AL PRECIO DE COSTO</b>			
23/02/2016		-----71-----			
	1.1.03	INVENTARIO DE MERCADERIAS		901,84	
	1.1.03.1	INVENTARIO DE MERCADERIAS 0%	901,84		
	1.1.01	CAJA			901,84
		<b>P/R. LA COMPRA DE MERCADERIA SEGÚN ANEXO N° 20</b>			
25/02/2016		-----72-----			
	2.1.01	CUENTAS POR PAGAR		210,48	
	1.1.01	CAJA			210,48
		<b>P/R. SE PAGA DEUDA SEGÚN AUX DE C. POR PAGAR N° 01</b>			
29/02/2016		-----73-----			
	1.1.03	INVENTARIO DE MERCADERIAS		961,59	
	1.1.03.1	INVENTARIO DE MERCADERIAS 0%	961,59		
	1.1.01	CAJA			961,59
		<b>P/R. LA COMPRA DE MERCADERIA SEGÚN ANEXO N° 21</b>			
29/02/2016		-----74-----			
	1.1.01	CAJA		50,00	
	4.1.01	VENTAS			50,00
	4.1.01.1	VENTAS 0%	50,00		
		<b>P/R. LA VENTA DE MERCADERIA SEGÚN ANEXO N° 23</b>			
29/02/2016		-----75-----			
	5.1.01	COSTO DE VENTA		33,60	
	1.1.03	INVENTARIO DE MERCADERIAS			33,60
	1.1.03.1	INVENTARIO DE MERCADERIAS 0%	33,60		
		<b>P/R. SALIDA DE MERCADERIAS AL PRECIO DE COSTO</b>			
29/02/2016		-----76-----			
	6.1.01	SUELDOS Y SALARIOS		366,00	
	6.1.03	APORTE PATRONAL		40,81	
	6.1.04	IECE Y SETEC		3,66	
	2.1.02	IESS POR PAGAR			78,69
	2.1.02.1	APORTE PATRONAL POR PAGAR	40,81		
	2.1.02.2	APORTE PERSONAL POR PAGAR	37,88		
	1.1.01	CAJA			331,78
		<b>P/R. PAGO DE SUELDO SEGÚN ANEXO ROL DE FEBRERO</b>			
29/02/2016		-----77-----			
	6.1.02	BENEFICIOS SOCIALES		91,50	
	6.1.02.1	DECIMO TERCER SUELDO	30,50		
	6.1.02.2	DECIMO CUARTO SUELDO	30,50		
	6.1.02.3	FONDO DE RESERVA	30,50		
	2.1.03	BENEFICIOS SOCIALES POR PAGAR			91,50
	2.1.03.1	DECIMO TERCER SUELDO POR PAGAR	30,50		
	2.1.03.2	DECIMO CUARTO SUELDO POR PAGAR	30,50		
	2.1.03.3	FONDO DE RESERVA POR PAGAR	30,50		
		<b>P/R. PROVISIONES CORRESPONDIENTE MES DE FEBRERO</b>			
29/02/2016		-----78-----			
	6.1.07	GASTO ARRIENDO		100,00	
	1.1.01	CAJA			100,00
		<b>P/R. PAGO DE ARRIENDO DEL MES DE FEBRERO</b>			
29/02/2016		-----79-----			
	6.1.08	SERVICIOS BASICOS		15,00	
	6.1.08.1	AGUA POTABLE	5,00		
	6.1.08.2	LUZ ELECTRICA	10,00		
	1.1.01	CAJA			15,00
		<b>P/R. PAGO EFECTIVO DE LOS SERVICIOS BASICOS DE FEBRE</b>			
		<b>SUMAN Y PASAN</b>		<b>45.483,58</b>	<b>45.483,58</b>

**AGROVETERINARIA JESSICA**  
**LIBRO DIARIO**  
**DEL 01 DE ENERO AL 31 DE DICIEMBRE DEL 2016**  
**Expresado en Dolares USD**

FOLIO 08

FECHA	CODIGO	DESCRIPCION	PARCIAL	DEBE	HABER
		VIENEN		45,483,58	45,483,58
29/02/2016		-----80-----			
	1.1.06	CREDITO TRIBUTARIO IVA		33,22	
	1.1.07	IVA EN COMPRAS			33,22
		<b>P/R. LIQUIDACION DEL IVA MES DE FEBRERO</b>			
03/03/2016		-----81-----			
	1.1.03	INVENTARIO DE MERCADERIAS		58,31	
	1.1.03.2	INVENTARIO DE MERCADERIAS 12%	58,31		
	1.1.07	IVA EN COMPRAS		7,00	
	1.1.07.1	IVA 12% EN COMPRAS	7,00		
	1.1.01	CAJA			65,31
		<b>P/R. LA COMPRA DE MERCADERIA SEGÚN ANEXO N° 22</b>			
03/03/2016		-----82-----			
	1.1.01	CAJA		94,50	
	4.1.01	VENTAS			94,50
	4.1.01.1	VENTAS 0%	94,50		
		<b>P/R. LA VENTA DE MERCADERIA SEGÚN ANEXO N° 24</b>			
03/03/2016		-----83-----			
	5.1.01	COSTO DE VENTA		57,20	
	1.1.03	INVENTARIO DE MERCADERIAS			57,20
	1.1.03.1	INVENTARIO DE MERCADERIAS 0%	57,20		
		<b>P/R. SALIDA DE MERCADERIAS AL PRECIO DE COSTO</b>			
04/03/2016		-----84-----			
	1.1.01	CAJA		450,50	
	4.1.01	VENTAS			450,50
	4.1.01.1	VENTAS 0%	450,50		
		<b>P/R. LA VENTA DE MERCADERIA SEGÚN ANEXO N° 25</b>			
04/03/2016		-----85-----			
	5.1.01	COSTO DE VENTA		354,77	
	1.1.03	INVENTARIO DE MERCADERIAS			354,77
	1.1.03.1	INVENTARIO DE MERCADERIAS 0%	354,77		
		<b>P/R. SALIDA DE MERCADERIAS AL PRECIO DE COSTO</b>			
07/03/2016		-----86-----			
	1.1.03	INVENTARIO DE MERCADERIAS		1.073,56	
	1.1.03.1	INVENTARIO DE MERCADERIAS 0%	1.073,56		
	6.1.06	GASTO TRANSPORTE		3,00	
	1.1.01	CAJA			1.076,56
		<b>P/R. LA COMPRA DE MERCADERIA SEGÚN ANEXO N° 23</b>			
07/03/2016		-----87-----			
	1.1.01	CAJA		31,00	
	4.1.01	VENTAS			31,00
	4.1.01.1	VENTAS 0%	31,00		
		<b>P/R. LA VENTA DE MERCADERIA SEGÚN ANEXO N° 26</b>			
07/03/2016		-----88-----			
	5.1.01	COSTO DE VENTA		20,80	
	1.1.03	INVENTARIO DE MERCADERIAS			20,80
	1.1.03.1	INVENTARIO DE MERCADERIAS 0%	20,80		
		<b>P/R. SALIDA DE MERCADERIAS AL PRECIO DE COSTO</b>			
08/03/2016		-----89-----			
	1.1.01	CAJA		845,00	
	4.1.01	VENTAS			845,00
	4.1.01.1	VENTAS 0%	845,00		
		<b>P/R. LA VENTA DE MERCADERIA SEGÚN ANEXO N° 27</b>			
08/03/2016		-----90-----			
	5.1.01	COSTO DE VENTA		520,70	
	1.1.03	INVENTARIO DE MERCADERIAS			520,70
	1.1.03.1	INVENTARIO DE MERCADERIAS 0%	520,70		
		<b>P/R. SALIDA DE MERCADERIAS AL PRECIO DE COSTO</b>			
09/03/2016		-----91-----			
	1.1.03	INVENTARIO DE MERCADERIAS		76,48	
	1.1.03.1	INVENTARIO DE MERCADERIAS 0%	76,48		
	6.1.06	GASTO TRANSPORTE		3,50	
	1.1.01	CAJA			79,98
		<b>P/R. LA COMPRA DE MERCADERIA SEGÚN ANEXO N° 24</b>			
		<b>SUMAN Y PASAN</b>		<b>49.113,11</b>	<b>49.113,11</b>

**AGROVETERINARIA JESSICA**  
**LIBRO DIARIO**  
**DEL 01 DE ENERO AL 31 DE DICIEMBRE DEL 2016**  
**Expresado en Dolares USD**

FOLIO 09

FECHA	CODIGO	DESCRIPCION	PARCIAL	DEBE	HABER
		VIENEN		49.113,11	49.113,11
10/03/2016		-----92-----			
	1.1.03	INVENTARIO DE MERCADERIAS		105,62	
	1.1.03.1	INVENTARIO DE MERCADERIAS 0%	5,78		
	1.1.02.02	INVENTARIO DE MERCADERIAS 12%	99,84		
	1.1.07	IVA EN COMPRAS		11,98	
	1.1.07.1	IVA 12% EN COMPRAS	11,98		
	1.1.01	CAJA			117,60
		<b>P/R. LA COMPRA DE MERCADERIA SEGÚN ANEXO N° 25</b>			
11/03/2016		-----93-----			
	1.1.01	CAJA		61,50	
	4.1.01	VENTAS			61,50
	4.1.01.1	VENTAS 0%	61,50		
		<b>P/R. LA VENTA DE MERCADERIA SEGÚN ANEXO N° 28</b>			
11/03/2016		-----94-----			
	5.1.01	COSTO DE VENTA		44,72	
	1.1.03	INVENTARIO DE MERCADERIAS			44,72
	1.1.03.1	INVENTARIO DE MERCADERIAS 0%	44,72		
		<b>P/R. SALIDA DE MERCADERIAS AL PRECIO DE COSTO</b>			
12/03/2016		-----95-----			
	1.1.03	INVENTARIO DE MERCADERIAS		1.097,40	
	1.1.03.1	INVENTARIO DE MERCADERIAS 0%	1.097,40		
	1.1.01	CAJA			1.097,40
		<b>P/R. LA COMPRA DE MERCADERIA SEGÚN ANEXO N° 26</b>			
12/03/2016		-----96-----			
	1.1.01	CAJA		237,10	
	4.1.01	VENTAS			237,10
	4.1.01.1	VENTAS 0%	237,10		
		<b>P/R. LA VENTA DE MERCADERIA SEGÚN ANEXO N° 29</b>			
12/03/2016		-----97-----			
	5.1.01	COSTO DE VENTA		195,45	
	1.1.03	INVENTARIO DE MERCADERIAS			195,45
	1.1.03.1	INVENTARIO DE MERCADERIAS 0%	195,45		
		<b>P/R. SALIDA DE MERCADERIAS AL PRECIO DE COSTO</b>			
14/03/2016		-----98-----			
	1.1.03	INVENTARIO DE MERCADERIAS		66,72	
	1.1.03.1	INVENTARIO DE MERCADERIAS 0%	66,72		
	6.1.05	GASTO EMBALAJE		3,00	
	1.1.01	CAJA			69,72
		<b>P/R. LA COMPRA DE MERCADERIA SEGÚN ANEXO N° 27</b>			
15/03/2016		-----99-----			
	1.1.03	INVENTARIO DE MERCADERIAS		350,00	
	1.1.03.1	INVENTARIO DE MERCADERIAS 0%	350,00		
	1.1.01	CAJA			350,00
		<b>P/R. LA COMPRA DE MERCADERIA SEGÚN ANEXO N° 28</b>			
15/03/2016		-----100-----			
	1.1.01	CAJA		16,00	
	4.1.01	VENTAS			16,00
	4.1.01.1	VENTAS 0%	16,00		
		<b>P/R. LA VENTA DE MERCADERIA SEGÚN ANEXO N° 30</b>			
15/03/2016		-----101-----			
	5.1.01	COSTO DE VENTA		13,90	
	1.1.03	INVENTARIO DE MERCADERIAS			13,90
	1.1.03.1	INVENTARIO DE MERCADERIAS 0%	13,90		
		<b>P/R. SALIDA DE MERCADERIAS AL PRECIO DE COSTO</b>			
15/03/2016		-----102-----			
	2.1.02	IESS POR PAGAR		78,69	
	2.1.02.1	APORTE PATRONAL POR PAGAR	40,81		
	2.1.02.2	APORTE PERSONAL POR PAGAR	37,88		
	1.1.01	CAJA			78,69
		<b>P/R. POR EL PAGO EN EFECTIVO DE APOORTE AL SEGURO DEL MES DE FEBRERO DEL 2016</b>			
		<b>SUMAN Y PASAN</b>		<b>51.395,19</b>	<b>51.395,19</b>

**AGROVETERINARIA JESSICA**  
**LIBRO DIARIO**  
**DEL 01 DE ENERO AL 31 DE DICIEMBRE DEL 2016**  
**Expresado en Dolares USD**

FOLIO 10

FECHA	CODIGO	DESCRIPCION	PARCIAL	DEBE	HABER
		<b>VIENEN</b>		<b>51.395,19</b>	<b>51.395,19</b>
16/03/2016		-----103-----			
	1.1.03	INVENTARIO DE MERCADERIAS		860,76	
	1.1.03.1	INVENTARIO DE MERCADERIAS 0%	722,34		
	1.1.03.2	INVENTARIO DE MERCADERIAS 12%	138,42		
	1.1.07	IVA EN COMPRAS		16,61	
	1.1.07.1	IVA 12% EN COMPRAS	16,61		
	1.1.01	CAJA			799,37
	2.1.01	CUENTAS POR PAGAR			78,00
		<b>P/R. LA COMPRA DE MERCADERIA SEGÚN ANEXO N° 29</b>			
16/03/2016		-----104-----			
	1.1.01	CAJA		269,00	
	4.1.01	VENTAS			269,00
	4.1.01.1	VENTAS 0%	269,00		
		<b>P/R. LA VENTA DE MERCADERIA SEGÚN ANEXO N° 31</b>			
16/03/2016		-----105-----			
	5.1.01	COSTO DE VENTA		226,70	
	1.1.03	INVENTARIO DE MERCADERIAS			226,70
	1.1.03.1	INVENTARIO DE MERCADERIAS 0%	226,70		
		<b>P/R. SALIDA DE MERCADERIAS AL PRECIO DE COSTO</b>			
17/03/2016		-----106-----			
	1.1.03	INVENTARIO DE MERCADERIAS		72,00	
	1.1.03.1	INVENTARIO DE MERCADERIAS 0%	72,00		
	1.1.01	CAJA			72,00
		<b>P/R. LA COMPRA DE MERCADERIA SEGÚN ANEXO N° 30</b>			
22/03/2016		-----107-----			
	1.1.03	INVENTARIO DE MERCADERIAS		372,88	
	1.1.03.1	INVENTARIO DE MERCADERIAS 0%	372,88		
	1.1.01	CAJA			178,88
	2.1.01	CUENTAS POR PAGAR			194,00
		<b>P/R. LA COMPRA DE MERCADERIA SEGÚN ANEXO N° 31</b>			
25/03/2016		-----108-----			
	1.1.01	CAJA		1.000,00	
	4.1.01	VENTAS			1.000,00
	4.1.01.1	VENTAS 0%	1.000,00		
		<b>P/R. LA VENTA DE MERCADERIA SEGÚN ANEXO N° 32</b>			
25/03/2016		-----109-----			
	5.1.01	COSTO DE VENTA		909,20	
	1.1.03	INVENTARIO DE MERCADERIAS			909,20
	1.1.03.1	INVENTARIO DE MERCADERIAS 0%	909,20		
		<b>P/R. SALIDA DE MERCADERIAS AL PRECIO DE COSTO</b>			
28/03/2016		-----110-----			
	1.1.03	INVENTARIO DE MERCADERIAS		284,78	
	1.1.03.1	INVENTARIO DE MERCADERIAS 0%	284,78		
	1.1.01	CAJA			284,78
		<b>P/R. LA COMPRA DE MERCADERIA SEGÚN ANEXO N° 32</b>			
28/03/2016		-----111-----			
	1.1.01	CAJA		900,00	
	4.1.01	VENTAS			900,00
	4.1.01.1	VENTAS 0%	900,00		
		<b>P/R. LA VENTA DE MERCADERIA SEGÚN ANEXO N° 33</b>			
28/03/2016		-----112-----			
	5.1.01	COSTO DE VENTA		836,84	
	1.1.03	INVENTARIO DE MERCADERIAS			836,84
	1.1.03.1	INVENTARIO DE MERCADERIAS 0%	836,84		
		<b>P/R. SALIDA DE MERCADERIAS AL PRECIO DE COSTO</b>			
29/03/2016		-----113-----			
	1.1.03	INVENTARIO DE MERCADERIAS		136,00	
	1.1.03.1	INVENTARIO DE MERCADERIAS 0%	136,00		
	1.1.01	CAJA			136,00
		<b>P/R. LA COMPRA DE MERCADERIA SEGÚN ANEXO N° 33</b>			
		<b>SUMAN Y PASAN</b>		<b>57.279,96</b>	<b>57.279,96</b>

**AGROVETERINARIA JESSICA**  
**LIBRO DIARIO**  
**DEL 01 DE ENERO AL 31 DE DICIEMBRE DEL 2016**  
**Expresado en Dolares USD**

FOLIO 11

FECHA	CODIGO	DESCRIPCION	PARCIAL	DEBE	HABER
		<b>VIENEN</b>		<b>57.279,96</b>	<b>57.279,96</b>
		-----114-----			
30/03/2016	1.1.03	INVENTARIO DE MERCADERIAS		255,68	
	1.1.03.1	INVENTARIO DE MERCADERIAS 0%	255,68		
	1.1.01	CAJA			255,68
		<b>P/R. LA COMPRA DE MERCADERIA SEGÚN ANEXO N° 34</b>			
		-----115-----			
30/03/2016	1.1.01	CAJA		1.006,90	
	4.1.01	VENTAS			1.006,90
	4.1.01.1	VENTAS 0%	1.006,90		
		<b>P/R. LA VENTA DE MERCADERIA SEGÚN ANEXO N° 34</b>			
		-----116-----			
30/03/2016	5.1.01	COSTO DE VENTA		939,13	
	1.1.03	INVENTARIO DE MERCADERIAS			939,13
	1.1.03.1	INVENTARIO DE MERCADERIAS 0%	939,13		
		<b>P/R. SALIDA DE MERCADERIAS AL PRECIO DE COSTO</b>			
		-----117-----			
31/03/2016	1.1.03	INVENTARIO DE MERCADERIAS		190,38	
	1.1.03.1	INVENTARIO DE MERCADERIAS 0%	190,38		
	1.1.01	CAJA			190,38
		<b>P/R. LA COMPRA DE MERCADERIA SEGÚN ANEXO N° 35</b>			
		-----118-----			
31/03/2016	6.1.01	SUELDOS Y SALARIOS		366,00	
	6.1.03	APORTE PATRONAL		40,81	
	6.1.04	IECE Y SETEC		3,66	
	2.1.02	IESS POR PAGAR			78,69
	2.1.02.1	APORTE PATRONAL POR PAGAR	40,81		
	2.1.02.2	APORTE PERSONAL POR PAGAR	37,88		
	1.1.01	CAJA			331,78
		<b>P/R. PAGO DE SUELDO SEGÚN ANEXO ROL DE MARZO</b>			
		-----119-----			
31/03/2016	6.1.02	BENEFICIOS SOCIALES		91,50	
	6.1.02.1	DECIMO TERCER SUELDO	30,50		
	6.1.02.2	DECIMO CUARTO SUELDO	30,50		
	6.1.02.3	FONDO DE RESERVA	30,50		
	2.1.03	BENEFICIOS SOCIALES POR PAGAR			91,50
	2.1.03.1	DECIMO TERCER SUELDO POR PAGAR	30,50		
	2.1.03.2	DECIMO CUARTO SUELDO POR PAGAR	30,50		
	2.1.03.3	FONDO DE RESERVA POR PAGAR	30,50		
		<b>P/R. PROVISIONES CORRESPONDIENTE MES DE MARZO</b>			
		-----120-----			
31/03/2016	6.1.07	GASTO ARRIENDO		100,00	
	1.1.01	CAJA			100,00
		<b>P/R. PAGO DE ARRIENDO DEL MES DE MARZO</b>			
		-----121-----			
31/03/2016	6.1.08	SERVICIOS BASICOS		15,00	
	6.1.08.1	AGUA POTABLE	5,00		
	6.1.08.2	LUZ ELECTRICA	10,00		
	1.1.01	CAJA			15,00
		<b>P/R. PAGO EFECTIVO DE LOS SERVICIOS BASICOS DE MARZ</b>			
		-----122-----			
31/03/2016	1.1.06	CREDITO TRIBUTARIO IVA		35,59	
	1.1.07	IVA EN COMPRAS			35,59
		<b>P/R. LIQUIDACION DEL IVA MES DE MARZO</b>			
		-----123-----			
03/04/2016	1.1.01	CAJA		950,00	
	4.1.01	VENTAS			950,00
	4.1.01.1	VENTAS 0%	950,00		
		<b>P/R. LA VENTA DE MERCADERIA SEGÚN ANEXO N° 35</b>			
		-----124-----			
03/04/2016	5.1.01	COSTO DE VENTA		859,80	
	1.1.03	INVENTARIO DE MERCADERIAS			859,80
	1.1.03.1	INVENTARIO DE MERCADERIAS 0%	859,80		
		<b>P/R. SALIDA DE MERCADERIAS AL PRECIO DE COSTO</b>			
		SUMAN Y PASAN		<b>62.134,41</b>	<b>62.134,41</b>



**AGROVETERINARIA JESSICA**  
**LIBRO DIARIO**  
**DEL 01 DE ENERO AL 31 DE DICIEMBRE DEL 2016**  
**Expresado en Dolares USD**

FOLIO 12

FECHA	CODIGO	DESCRIPCION	PARCIAL	DEBE	HABER
		<b>VIENEN</b>		<b>62.134,41</b>	<b>62.134,41</b>
04/04/2016		-----125-----			
	1.1.03	INVENTARIO DE MERCADERIAS		807,39	
	1.1.03.1	INVENTARIO DE MERCADERIAS 0%	807,39		
	1.1.01	CAJA			807,39
		<b>P/R. LA COMPRA DE MERCADERIA SEGÚN ANEXO N° 36</b>			
05/04/2016		-----126-----			
	1.1.03	INVENTARIO DE MERCADERIAS		282,00	
	1.1.03.1	INVENTARIO DE MERCADERIAS 0%	282,00		
	1.1.01	CAJA			282,00
		<b>P/R. LA COMPRA DE MERCADERIA SEGÚN ANEXO N° 37</b>			
08/04/2016		-----127-----			
	1.1.03	INVENTARIO DE MERCADERIAS		123,12	
	1.1.03.1	INVENTARIO DE MERCADERIAS 0%	123,12		
	6.1.05	GASTO EMBALAJE		3,00	
	1.1.01	CAJA			126,12
		<b>P/R. LA COMPRA DE MERCADERIA SEGÚN ANEXO N° 38</b>			
11/04/2016		-----128-----			
	1.1.03	INVENTARIO DE MERCADERIAS		492,30	
	1.1.03.1	INVENTARIO DE MERCADERIAS 0%	492,30		
	1.1.01	CAJA			492,30
		<b>P/R. LA COMPRA DE MERCADERIA SEGÚN ANEXO N° 39</b>			
12/04/2016		-----129-----			
	1.1.03	INVENTARIO DE MERCADERIAS		282,00	
	1.1.03.1	INVENTARIO DE MERCADERIAS 0%	282,00		
	1.1.01	CAJA			282,00
		<b>P/R. LA COMPRA DE MERCADERIA SEGÚN ANEXO N° 40</b>			
14/04/2016		-----130-----			
	1.1.03	INVENTARIO DE MERCADERIAS		173,51	
	1.1.03.1	INVENTARIO DE MERCADERIAS 0%	2,89		
	1.1.03.2	INVENTARIO DE MERCADERIAS 12%	170,62		
	1.1.07	IVA EN COMPRAS		20,47	
	1.1.07.1	IVA 12% EN COMPRAS			
	1.1.01	CAJA			193,98
		<b>P/R. LA COMPRA DE MERCADERIA SEGÚN ANEXO N° 41</b>			
15/04/2016		-----131-----			
	1.1.01	CAJA		1.050,00	
	4.1.01	VENTAS			1.050,00
	4.1.01.1	VENTAS 0%	1.050,00		
		<b>P/R. LA VENTA DE MERCADERIA SEGÚN ANEXO N° 36</b>			
15/04/2016		-----132-----			
	5.1.02	COSTO DE VENTA		983,46	
	1.1.03	INVENTARIO DE MERCADERIAS			983,46
	1.1.03.1	INVENTARIO DE MERCADERIAS 0%	983,46		
		<b>P/R. SALIDA DE MERCADERIAS AL PRECIO DE COSTO</b>			
15/04/2016		-----133-----			
	2.1.02	IESS POR PAGAR		78,69	
	2.1.02.1	APORTE PATRONAL POR PAGAR	40,81		
	2.1.02.2	APORTE PERSONAL POR PAGAR	37,88		
	1.1.01	CAJA			78,69
		<b>P/R. POR EL PAGO EN EFECTIVO DE APORTE AL SEGURO DEL MES DE MARZO DEL 2016</b>			
16/04/2016		-----134-----			
	1.1.03	INVENTARIO DE MERCADERIAS		1.503,69	
	1.1.03.1	INVENTARIO DE MERCADERIAS 0%	1.503,69		
	1.1.01	CAJA			1.503,69
		<b>P/R. LA COMPRA DE MERCADERIA SEGÚN ANEXO N° 42</b>			
16/04/2016		-----135-----			
	2.1.01	CUENTAS POR PAGAR		78,00	
	1.1.01	CAJA			78,00
		<b>P/R. SE PAGA DEUDA SEGÚN AUX DE C. POR PAGAR N° 02</b>			
		<b>SUMAN Y PASAN</b>		<b>68.012,04</b>	<b>68.012,04</b>

**AGROVETERINARIA JESSICA**  
**LIBRO DIARIO**  
**DEL 01 DE ENERO AL 31 DE DICIEMBRE DEL 2016**  
**Expresado en Dolares USD**

FOLIO 13

FECHA	CODIGO	DESCRIPCION	PARCIAL	DEBE	HABER
		<b>VIENEN</b>		<b>68.012,04</b>	<b>68.012,04</b>
19/04/2016		-----136-----			
	1.1.03	INVENTARIO DE MERCADERIAS		27,64	
	1.1.03.2	INVENTARIO DE MERCADERIAS 12%	27,64		
	1.1.07	IVA EN COMPRAS		3,32	
	1.1.07.1	IVA 12% EN COMPRAS	3,32		
	1.1.01	CAJA			30,96
		<b>P/R. LA COMPRA DE MERCADERIA SEGÚN ANEXO N° 43</b>			
20/04/2016		-----137-----			
	1.1.03	INVENTARIO DE MERCADERIAS		354,24	
	1.1.03.1	INVENTARIO DE MERCADERIAS 0%	226,00		
	1.1.03.2	INVENTARIO DE MERCADERIAS 12%	128,24		
	1.1.07	IVA EN COMPRAS		15,39	
	1.1.07.1	IVA 12% EN COMPRAS	15,39		
	1.1.01	CAJA			369,63
		<b>P/R. LA COMPRA DE MERCADERIA SEGÚN ANEXO N° 44</b>			
20/04/2016		-----138-----			
	1.1.01	CAJA		1.000,00	
	4.1.01	VENTAS			1.000,00
	4.1.01.1	VENTAS 0%	1.000,00		
		<b>P/R. LA VENTA DE MERCADERIA SEGÚN ANEXO N° 37</b>			
20/04/2016		-----139-----			
	5.1.01	COSTO DE VENTA		936,04	
	1.1.03	INVENTARIO DE MERCADERIAS			936,04
	1.1.03.1	INVENTARIO DE MERCADERIAS 0%	936,04		
		<b>P/R. SALIDA DE MERCADERIAS AL PRECIO DE COSTO</b>			
22/04/2016		-----140-----			
	2.1.01	CUENTAS POR PAGAR		194,00	
	1.1.01	CAJA			194,00
		<b>P/R. SE PAGA DEUDA SEGÚN AUX DE C. POR PAGAR N° 03</b>			
25/04/2016		-----141-----			
	1.1.03	INVENTARIO DE MERCADERIAS		1.768,94	
	1.1.03.1	INVENTARIO DE MERCADERIAS 0%	1.704,65		
	1.1.03.2	INVENTARIO DE MERCADERIAS 12%	64,29		
	1.1.07	IVA EN COMPRAS		7,71	
	1.1.07.1	IVA 12% EN COMPRAS	7,71		
	1.1.01	CAJA			1.776,65
		<b>P/R. LA COMPRA DE MERCADERIA SEGÚN ANEXO N° 45</b>			
25/04/2016		-----142-----			
	1.1.01	CAJA		1.100,00	
	4.1.01	VENTAS			1.100,00
	4.1.01.1	VENTAS 0%	1.100,00		
		<b>P/R. LA VENTA DE MERCADERIA SEGÚN ANEXO N° 38</b>			
25/04/2016		-----143-----			
	5.1.01	COSTO DE VENTA		1.038,20	
	1.1.03	INVENTARIO DE MERCADERIAS			1.038,20
	1.1.03.1	INVENTARIO DE MERCADERIAS 0%	1.038,20		
		<b>P/R. SALIDA DE MERCADERIAS AL PRECIO DE COSTO</b>			
26/04/2016		-----144-----			
	1.1.03	INVENTARIO DE MERCADERIAS		544,91	
	1.1.03.1	INVENTARIO DE MERCADERIAS 0%	544,91		
	1.1.01	CAJA			544,91
		<b>P/R. LA COMPRA DE MERCADERIA SEGÚN ANEXO N° 46</b>			
27/04/2016		-----145-----			
	1.1.01	CAJA		1.135,55	
	4.1.01	VENTAS			1.135,55
	4.1.01.1	VENTAS 0%	1.135,55		
		<b>P/R. LA VENTA DE MERCADERIA SEGÚN ANEXO N° 39</b>			
27/04/2016		-----146-----			
	5.1.01	COSTO DE VENTA		1.069,75	
	1.1.03	INVENTARIO DE MERCADERIAS			1.069,75
	1.1.03.1	INVENTARIO DE MERCADERIAS 0%	1.069,75		
		<b>P/R. SALIDA DE MERCADERIAS AL PRECIO DE COSTO</b>			
		<b>SUMAN Y PASAN</b>		<b>77.207,73</b>	<b>77.207,73</b>

**AGROVETERINARIA JESSICA**  
**LIBRO DIARIO**  
**DEL 01 DE ENERO AL 31 DE DICIEMBRE DEL 2016**  
**Expresado en Dolares USD**

FOLIO 14

FECHA	CODIGO	DESCRIPCION	PARCIAL	DEBE	HABER
		<b>VIENEN</b>		<b>77.207,73</b>	<b>77.207,73</b>
28/04/2016		-----147-----			
	1.1.03	INVENTARIO DE MERCADERIAS		31,10	
	1.1.03.1	INVENTARIO DE MERCADERIAS 0%	31,10		
	1.1.01	CAJA			31,10
		<b>P/R. LA COMPRA DE MERCADERIA SEGÚN ANEXO N° 47</b>			
28/04/2016		-----148-----			
	1.1.01	CAJA		900,00	
	4.1.01	VENTAS			900,00
	4.1.01.1	VENTAS 0%	900,00		
		<b>P/R. LA VENTA DE MERCADERIA SEGÚN ANEXO N° 40</b>			
28/04/2016		-----149-----			
	5.1.01	COSTO DE VENTA		775,30	
	1.1.03	INVENTARIO DE MERCADERIAS			775,30
	1.1.03.1	INVENTARIO DE MERCADERIAS 0%	775,30		
		<b>P/R. SALIDA DE MERCADERIAS AL PRECIO DE COSTO</b>			
30/04/2016		-----150-----			
	1.1.03	INVENTARIO DE MERCADERIAS		902,00	
	1.1.03.1	INVENTARIO DE MERCADERIAS 0%	902,00		
	1.1.01	CAJA			902,00
		<b>P/R. LA COMPRA DE MERCADERIA SEGÚN ANEXO N° 48</b>			
30/04/2016		-----151-----			
	6.1.01	SUELDOS Y SALARIOS		366,00	
	6.1.03	APORTE PATRONAL		40,81	
	6.1.04	IECE Y SETEC		3,66	
	2.1.02	IESS POR PAGAR			78,69
	2.1.02.1	APORTE PATRONAL POR PAGAR	40,81		
	2.1.02.2	APORTE PERSONAL POR PAGAR	37,88		
	1.1.01	CAJA			331,78
		<b>P/R. PAGO DE SUELDO SEGÚN ANEXO ROL DE ABRIL</b>			
30/04/2016		-----152-----			
	6.1.02	BENEFICIOS SOCIALES		91,50	
	6.1.02.1	DECIMO TERCER SUELDO	30,50		
	6.1.02.2	DECIMO CUARTO SUELDO	30,50		
	6.1.02.3	FONDO DE RESERVA	30,50		
	2.1.03	BENEFICIOS SOCIALES POR PAGAR			91,50
	2.1.03.1	DECIMO TERCER SUELDO POR PAGAR	30,50		
	2.1.03.2	DECIMO CUARTO SUELDO POR PAGAR	30,50		
	2.1.03.3	FONDO DE RESERVA POR PAGAR	30,50		
		<b>P/R. PROVISIONES CORRESPONDIENTE MES DE ABRIL</b>			
30/04/2016		-----153-----			
	6.1.07	GASTO ARRIENDO		100,00	
	1.1.01	CAJA			100,00
		<b>P/R. PAGO DE ARRIENDO DEL MES DE ABRIL</b>			
30/04/2016		-----154-----			
	6.1.08	SERVICIOS BASICOS		15,00	
	6.1.08.1	AGUA POTABLE	5,00		
	6.1.08.2	LUZ ELECTRICA	10,00		
	1.1.01	CAJA			15,00
		<b>P/R. PAGO EFECTIVO DE LOS SERVICIOS BASICOS DE ABRIL</b>			
30/04/2016		-----155-----			
	1.1.06	CREDITO TRIBUTARIO IVA		46,89	
	1.1.07	IVA EN COMPRAS			46,89
		<b>P/R. LIQUIDACION DEL IVA MES DE ABRIL</b>			
02/05/2016		-----156-----			
	1.1.03	INVENTARIO DE MERCADERIAS		207,00	
	1.1.03.1	INVENTARIO DE MERCADERIAS 0%	207,00		
	1.1.01	CAJA			207,00
		<b>P/R. LA COMPRA DE MERCADERIA SEGÚN ANEXO N° 49</b>			
		<b>SUMAN Y PASAN</b>		<b>80.686,99</b>	<b>80.686,99</b>

**AGROVETERINARIA JESSICA**  
**LIBRO DIARIO**  
**DEL 01 DE ENERO AL 31 DE DICIEMBRE DEL 2016**  
**Expresado en Dolares USD**

FOLIO 15

FECHA	CODIGO	DESCRIPCION	PARCIAL	DEBE	HABER
		<b>VIENEN</b>		<b>80.686,99</b>	<b>80.686,99</b>
03/05/2016		-----157-----			
	1.1.01	CAJA		1.000,00	
	4.1.01	VENTAS			1.000,00
	4.1.01.1	VENTAS 0%	1.000,00		
		<b>P/R. LA VENTA DE MERCADERIA SEGÚN ANEXO N°41</b>			
03/05/2016		-----158-----			
	5.1.01	COSTO DE VENTA		779,20	
	1.1.03	INVENTARIO DE MERCADERIAS			779,20
	1.1.03.1	INVENTARIO DE MERCADERIAS 0%	779,20		
		<b>P/R. SALIDA DE MERCADERIAS AL PRECIO DE COSTO</b>			
04/05/2016		-----159-----			
	1.1.03	INVENTARIO DE MERCADERIAS		27,18	
	1.1.03.2	INVENTARIO DE MERCADERIAS 12%	27,18		
	1.1.05	IVA EN COMPRAS		3,26	
	1.1.01	CAJA			30,44
		<b>P/R. LA COMPRA DE MERCADERIA SEGÚN ANEXO N° 50</b>			
05/05/2016		-----160-----			
	1.1.03	INVENTARIO DE MERCADERIAS		311,56	
	1.1.03.1	INVENTARIO DE MERCADERIAS 0%	187,00		
	1.1.03.2	INVENTARIO DE MERCADERIAS 12%	124,56		
	1.1.05	IVA EN COMPRAS		14,95	
	1.1.01	CAJA			326,51
		<b>P/R. LA COMPRA DE MERCADERIA SEGÚN ANEXO N° 51</b>			
06/05/2016		-----161-----			
	1.1.03	INVENTARIO DE MERCADERIAS		167,00	
	1.1.03.1	INVENTARIO DE MERCADERIAS 0%	167,00		
	1.1.01	CAJA			167,00
		<b>P/R. LA COMPRA DE MERCADERIA SEGÚN ANEXO N° 52</b>			
10/05/2016		-----162-----			
	1.1.03	INVENTARIO DE MERCADERIAS		272,00	
	1.1.03.1	INVENTARIO DE MERCADERIAS 0%	272,00		
	1.1.01	CAJA			272,00
		<b>P/R. LA COMPRA DE MERCADERIA SEGÚN ANEXO N° 53</b>			
15/05/2016		-----163-----			
	2.1.02	IESS POR PAGAR		78,69	
	2.1.02.1	APORTE PATRONAL POR PAGAR	40,81		
	2.1.02.2	APORTE PERSONAL POR PAGAR	37,88		
	1.1.01	CAJA			78,69
		<b>P/R. POR EL PAGO EN EFECTIVO DE APOORTE AL SEGURO DEL MES DE ABRIL DEL 2016</b>			
16/05/2016		-----164-----			
	1.1.03	INVENTARIO DE MERCADERIAS		40,64	
	1.1.03.1	INVENTARIO DE MERCADERIAS 0%	35,52		
	1.1.03.2	INVENTARIO DE MERCADERIAS 12%	5,12		
	1.1.05	IVA EN COMPRAS		0,61	
	1.1.01	CAJA			41,25
		<b>P/R. LA COMPRA DE MERCADERIA SEGÚN ANEXO N° 54</b>			
17/05/2016		-----165-----			
	1.1.03	INVENTARIO DE MERCADERIAS		282,00	
	1.1.03.1	INVENTARIO DE MERCADERIAS 0%	282,00		
	1.1.01	CAJA			282,00
		<b>P/R. LA COMPRA DE MERCADERIA SEGÚN ANEXO N° 55</b>			
18/05/2016		-----166-----			
	1.1.01	CAJA		3.165,30	
	4.1.01	VENTAS			3.165,30
	4.1.01.1	VENTAS 0%	3.165,30		
		<b>P/R. LA VENTA DE MERCADERIA SEGÚN ANEXO N° 42</b>			
18/05/2016		-----167-----			
	5.1.01	COSTO DE VENTA		2.658,36	
	1.1.03	INVENTARIO DE MERCADERIAS			2.658,36
	1.1.03.1	INVENTARIO DE MERCADERIAS 0%	2.658,36		
		<b>P/R. SALIDA DE MERCADERIAS AL PRECIO DE COSTO</b>			
		<b>SUMAN Y PASAN</b>		<b>89.487,74</b>	<b>89.487,74</b>

**AGROVETERINARIA JESSICA**  
**LIBRO DIARIO**  
**DEL 01 DE ENERO AL 31 DE DICIEMBRE DEL 2016**  
**Expresado en Dolares USD**

FOLIO 16

FECHA	CODIGO	DESCRIPCION	PARCIAL	DEBE	HABER
		<b>VIENEN</b>		<b>89.487,74</b>	<b>89.487,74</b>
19/05/2016		-----168-----			
	1.1.03	INVENTARIO DE MERCADERIAS		820,66	
	1.1.03.1	INVENTARIO DE MERCADERIAS 0%	527,68		
	1.1.03.2	INVENTARIO DE MERCADERIAS 12%	292,98		
	1.1.05	IVA EN COMPRAS		35,16	
	1.1.01	CAJA			855,82
		<b>P/R. LA COMPRA DE MERCADERIA SEGÚN ANEXO N° 56</b>			
20/05/2016		-----169-----			
	1.1.03	INVENTARIO DE MERCADERIAS		198,31	
	1.1.03.1	INVENTARIO DE MERCADERIAS 0%	60,00		
	1.1.03.2	INVENTARIO DE MERCADERIAS 12%	138,31		
	1.1.05	IVA EN COMPRAS		16,60	
	1.1.01	CAJA			214,91
		<b>P/R. LA COMPRA DE MERCADERIA SEGÚN ANEXO N° 57</b>			
23/05/2016		-----170-----			
	1.1.03	INVENTARIO DE MERCADERIAS		215,36	
	1.1.03.1	INVENTARIO DE MERCADERIAS 0%	215,36		
	1.1.01	CAJA			215,36
		<b>P/R. LA COMPRA DE MERCADERIA SEGÚN ANEXO N° 58</b>			
24/05/2016		-----171-----			
	1.1.03	INVENTARIO DE MERCADERIAS		350,00	
	1.1.03.1	INVENTARIO DE MERCADERIAS 0%	350,00		
	1.1.01	CAJA			350,00
		<b>P/R. LA COMPRA DE MERCADERIA SEGÚN ANEXO N° 59</b>			
26/05/2016		-----172-----			
	1.1.03	INVENTARIO DE MERCADERIAS		223,68	
	1.1.03.1	INVENTARIO DE MERCADERIAS 0%	124,87		
	1.1.03.2	INVENTARIO DE MERCADERIAS 12%	98,81		
	1.1.05	IVA EN COMPRAS		11,86	
	1.1.01	CAJA			235,54
		<b>P/R. LA COMPRA DE MERCADERIA SEGÚN ANEXO N° 60</b>			
30/05/2016		-----173-----			
	1.1.03	INVENTARIO DE MERCADERIAS		1.355,26	
	1.1.03.1	INVENTARIO DE MERCADERIAS 0%	1.355,26		
	1.1.01	CAJA			1.355,26
		<b>P/R. LA COMPRA DE MERCADERIA SEGÚN ANEXO N° 61</b>			
31/05/2016		-----174-----			
	6.1.01	SUELDOS Y SALARIOS		366,00	
	6.1.03	APORTE PATRONAL		40,81	
	6.1.04	IECE Y SETEC		3,66	
	2.1.02	IESS POR PAGAR			78,69
	2.1.02.1	APORTE PATRONAL POR PAGAR	40,81		
	2.1.02.2	APORTE PERSONAL POR PAGAR	37,88		
	1.1.01	CAJA			331,78
		<b>P/R. PAGO DE SUELDO SEGÚN ANEXO ROL DE MAYO</b>			
31/05/2016		-----175-----			
	6.1.02	BENEFICIOS SOCIALES		91,50	
	6.1.02.1	DECIMO TERCER SUELDO	30,50		
	6.1.02.2	DECIMO CUARTO SUELDO	30,50		
	6.1.02.3	FONDO DE RESERVA	30,50		
	2.1.03	BENEFICIOS SOCIALES POR PAGAR			91,50
	2.1.03.1	DECIMO TERCER SUELDO POR PAGAR	30,50		
	2.1.03.2	DECIMO CUARTO SUELDO POR PAGAR	30,50		
	2.1.03.3	FONDO DE RESERVA POR PAGAR	30,50		
		<b>P/R. PROVISIONES CORRESPONDIENTE MES DE MAYO</b>			
31/05/2016		-----176-----			
	6.1.05	GASTO ARRIENDO		100,00	
	1.1.01	CAJA			100,00
		<b>P/R. PAGO DE ARRIENDO DEL MES DE MAYO</b>			
		<b>SUMAN Y PASAN</b>		<b>93.316,59</b>	<b>93.316,59</b>

**AGROVETERINARIA JESSICA**  
**LIBRO DIARIO**  
**DEL 01 DE ENERO AL 31 DE DICIEMBRE DEL 2016**  
**Expresado en Dolares USD**

FOLIO 17

FECHA	CODIGO	DESCRIPCION	PARCIAL	DEBE	HABER
		<b>VIENEN</b>		<b>93.316,59</b>	<b>93.316,59</b>
31/05/2016		-----177-----			
	6.1.08	SERVICIOS BASICOS		15,00	
	6.1.08.1	AGUA POTABLE	5,00		
	6.1.08.2	LUZ ELECTRICA	10,00		
	1.1.01	CAJA			15,00
		<b>P/R. PAGO EFECTIVO DE LOS SERVICIOS BASICOS DE MAYO</b>			
31/05/2016		-----178-----			
	1.1.06	CREDITO TRIBUTARIO IVA		82,44	
	1.1.07	IVA EN COMPRAS			82,44
		<b>P/R. LIQUIDACION DEL IVA MES DE MAYO</b>			
02/06/2016		-----179-----			
	1.1.03	INVENTARIO DE MERCADERIAS		25,44	
	1.1.03.3	INVENTARIO DE MERCADERIAS 14%	25,44		
	1.1.05	IVA EN COMPRAS		3,56	
	1.1.01	CAJA			29,00
		<b>P/R. LA COMPRA DE MERCADERIA SEGÚN ANEXO N° 62</b>			
03/06/2016		-----180-----			
	1.1.01	CAJA		1.000,00	
	4.1.01	VENTAS			1.000,00
	4.1.01.1	VENTAS 0%	1.000,00		
		<b>P/R. LA VENTA DE MERCADERIA SEGÚN ANEXO N° 43</b>			
03/06/2016		-----181-----			
	5.1.01	COSTO DE VENTA		695,00	
	1.1.03	INVENTARIO DE MERCADERIAS			695,00
	1.1.03.1	INVENTARIO DE MERCADERIAS 0%	695,00		
		<b>P/R. SALIDA DE MERCADERIAS AL PRECIO DE COSTO</b>			
06/06/2016		-----182-----			
	1.1.03	INVENTARIO DE MERCADERIAS		62,50	
	1.1.03.1	INVENTARIO DE MERCADERIAS 0%	62,50		
	1.1.01	CAJA			62,50
		<b>P/R. LA COMPRA DE MERCADERIA SEGÚN ANEXO N° 63</b>			
07/06/2016		-----183-----			
	1.1.03	INVENTARIO DE MERCADERIAS		661,26	
	1.1.03.1	INVENTARIO DE MERCADERIAS 0%	661,26		
	1.1.01	CAJA			661,26
		<b>P/R. LA COMPRA DE MERCADERIA SEGÚN ANEXO N° 64</b>			
08/06/2016		-----184-----			
	1.1.01	CAJA		4.041,36	
	4.1.01	VENTAS			4.039,64
	4.1.01.1	VENTAS 0%	4.027,38		
	4.1.01.3	VENTAS 14%	12,26		
	2.1.06	IVA EN VENTAS			1,72
		<b>P/R. LA VENTA DE MERCADERIA SEGÚN ANEXO N° 44</b>			
08/06/2016		-----185-----			
	5.1.01	COSTO DE VENTA		3.395,99	
	1.1.03	INVENTARIO DE MERCADERIAS			3.395,99
	1.1.03.1	INVENTARIO DE MERCADERIAS 0%	3.387,31		
	1.1.03.3	INVENTARIO DE MERCADERIA 14%	8,68		
		<b>P/R. SALIDA DE MERCADERIAS AL PRECIO DE COSTO</b>			
09/06/2016		-----186-----			
	1.1.03	INVENTARIO DE MERCADERIAS		1.411,80	
	1.1.03.1	INVENTARIO DE MERCADERIAS 0%	1.411,80		
	1.1.01	CAJA			1.411,80
		<b>P/R. LA COMPRA DE MERCADERIA SEGÚN ANEXO N° 65</b>			
14/06/2016		-----187-----			
	1.1.03	INVENTARIO DE MERCADERIAS		282,00	
	1.1.03.1	INVENTARIO DE MERCADERIAS 0%	282,00		
	1.1.01	CAJA			282,00
		<b>P/R. LA COMPRA DE MERCADERIA SEGÚN ANEXO N° 66</b>			
		<b>SUMAN Y PASAN</b>		<b>104.992,94</b>	<b>104.992,94</b>

**AGROVETERINARIA JESSICA**  
**LIBRO DIARIO**  
**DEL 01 DE ENERO AL 31 DE DICIEMBRE DEL 2016**  
**Expresado en Dolares USD**

FOLIO 18

FECHA	CODIGO	DESCRIPCION	PARCIAL	DEBE	HABER
		<b>VIENEN</b>		<b>104.992,94</b>	<b>104.992,94</b>
15/06/2016		-----188-----			
	2.1.02	IESS POR PAGAR		78,69	
	2.1.02.1	APORTE PATRONAL POR PAGAR	40,81		
	2.1.02.2	APORTE PERSONAL POR PAGAR	37,88		
	1.1.01	CAJA			78,69
		<b>P/R. POR EL PAGO EN EFECTIVO DE APORTE AL SEGURO DEL MES DE MAYO DEL 2016</b>			
17/06/2016		-----189-----			
	1.1.03	INVENTARIO DE MERCADERIAS		323,80	
	1.1.03.1	INVENTARIO DE MERCADERIAS 0%	323,80		
	1.1.01	CAJA			323,80
		<b>P/R. LA COMPRA DE MERCADERIA SEGÚN ANEXO N° 67</b>			
21/06/2016		-----190-----			
	1.1.03	INVENTARIO DE MERCADERIAS		272,00	
	1.1.03.1	INVENTARIO DE MERCADERIAS 0%	272,00		
	1.1.01	CAJA			272,00
		<b>P/R. LA COMPRA DE MERCADERIA SEGÚN ANEXO N° 68</b>			
25/06/2016		-----191-----			
	1.1.03	INVENTARIO DE MERCADERIAS		802,61	
	1.1.03.1	INVENTARIO DE MERCADERIAS 0%	802,61		
	1.1.01	CAJA			802,61
		<b>P/R. LA COMPRA DE MERCADERIA SEGÚN ANEXO N° 69</b>			
28/06/2016		-----192-----			
	1.1.03	INVENTARIO DE MERCADERIAS		350,00	
	1.1.03.1	INVENTARIO DE MERCADERIAS 0%	350,00		
	1.1.01	CAJA			350,00
		<b>P/R. LA COMPRA DE MERCADERIA SEGÚN ANEXO N° 70</b>			
30/06/2016		-----193-----			
	6.1.01	SUELDOS Y SALARIOS		366,00	
	6.1.03	APORTE PATRONAL		40,81	
	6.1.04	IECE Y SETEC		3,66	
	2.1.02	IESS POR PAGAR			78,69
	2.1.02.1	APORTE PATRONAL POR PAGAR	40,81		
	2.1.02.2	APORTE PERSONAL POR PAGAR	37,88		
	1.1.01	CAJA			331,78
		<b>P/R. PAGO DE SUELDO SEGÚN ANEXO ROL DE JUNIO</b>			
30/06/2016		-----194-----			
	6.1.02	BENEFICIOS SOCIALES		91,50	
	6.1.02.1	DECIMO TERCER SUELDO	30,50		
	6.1.02.2	DECIMO CUARTO SUELDO	30,50		
	6.1.02.3	FONDO DE RESERVA	30,50		
	2.1.03	BENEFICIOS SOCIALES POR PAGAR			91,50
	2.1.03.1	DECIMO TERCER SUELDO POR PAGAR	30,50		
	2.1.03.2	DECIMO CUARTO SUELDO POR PAGAR	30,50		
	2.1.03.3	FONDO DE RESERVA POR PAGAR	30,50		
		<b>P/R. PROVISIONES CORRESPONDIENTE MES DE JUNIO</b>			
30/06/2016		-----195-----			
	6.1.05	GASTO ARRIENDO		100,00	
	1.1.01	CAJA			100,00
		<b>P/R. PAGO DE ARRIENDO DEL MES DE JUNIO</b>			
30/06/2016		-----196-----			
	6.1.08	SERVICIOS BASICOS		15,00	
	6.1.08.1	AGUA POTABLE	5,00		
	6.1.08.2	LUZ ELECTRICA	10,00		
	1.1.01	CAJA			15,00
		<b>P/R. PAGO EFECTIVO DE LOS SERVICIOS BASICOS DE JUNIO</b>			
30/06/2016		-----197-----			
	2.1.04	IVA EN VENTAS		1,72	
	1.1.06	CREDITO TRIBUTARIO IVA		1,84	
	1.1.07	IVA EN COMPRAS			3,56
		<b>P/R. LIQUIDACION DEL IVA MES DE JUNIO</b>			
		<b>SUMAN Y PASAN</b>		<b>107.440,57</b>	<b>107.440,57</b>

**AGROVETERINARIA JESSICA**  
**LIBRO DIARIO**  
**DEL 01 DE ENERO AL 31 DE DICIEMBRE DEL 2016**  
**Expresado en Dolares USD**

FOLIO 19

FECHA	CODIGO	DESCRIPCION	PARCIAL	DEBE	HABER
		<b>VIENEN</b> -----198-----		<b>107.440,57</b>	<b>107.440,57</b>
04/07/2016	1.1.01	CAJA		3.358,00	
	4.1.01	VENTAS	3.358,00		3.358,00
	4.1.01.1	VENTAS 0%			
		<b>P/R. LA VENTA DE MERCADERIA SEGÚN ANEXO N° 45</b> -----199-----			
04/07/2016	5.1.01	COSTO DE VENTA		2.879,10	
	1.1.03	INVENTARIO DE MERCADERIAS			2.879,10
	1.1.03.1	INVENTARIO DE MERCADERIAS 0%	2.879,10		
		<b>P/R. SALIDA DE MERCADERIAS AL PRECIO DE COSTO</b> -----200-----			
05/07/2016	1.1.03	INVENTARIO DE MERCADERIAS		1.576,61	
	1.1.03.1	INVENTARIO DE MERCADERIAS 0%	1.559,52		
	1.1.03.3	INVENTARIO DE MERCADERIAS 14%	17,09		
	1.1.05	IVA EN COMPRAS		2,39	
	1.1.01	CAJA			1.579,00
		<b>P/R. LA COMPRA DE MERCADERIA SEGÚN ANEXO N° 71</b> -----201-----			
07/07/2016	1.1.03	INVENTARIO DE MERCADERIAS		43,65	
	1.1.03.3	INVENTARIO DE MERCADERIAS 14%	43,65		
	1.1.05	IVA EN COMPRAS		6,11	
	1.1.01	CAJA			49,76
		<b>P/R. LA COMPRA DE MERCADERIA SEGÚN ANEXO N° 72</b> -----202-----			
10/07/2016	1.1.01	CAJA		271,95	
	4.1.01	VENTAS			271,95
	4.1.01.1	VENTAS 0%	271,95		
		<b>P/R. LA VENTA DE MERCADERIA SEGÚN ANEXO N° 46</b> -----203-----			
10/07/2016	5.1.01	COSTO DE VENTA		252,00	
	1.1.03	INVENTARIO DE MERCADERIAS			252,00
	1.1.03.1	INVENTARIO DE MERCADERIAS 0%	252,00		
		<b>P/R. SALIDA DE MERCADERIAS AL PRECIO DE COSTO</b> -----204-----			
14/07/2016	1.1.03	INVENTARIO DE MERCADERIAS		85,99	
	1.1.03.3	INVENTARIO DE MERCADERIAS 14%	85,99		
	1.1.05	IVA EN COMPRAS		12,04	
	1.1.01	CAJA			98,03
		<b>P/R. LA COMPRA DE MERCADERIA SEGÚN ANEXO N° 73</b> -----205-----			
15/07/2016	2.1.02	IESS POR PAGAR		78,69	
	2.1.02.1	APORTE PATRONAL POR PAGAR	40,81		
	2.1.02.2	APORTE PERSONAL POR PAGAR	37,88		
	1.1.01	CAJA			78,69
		<b>P/R. POR EL PAGO EN EFECTIVO DE APORTE AL SEGURO DEL MES DE JUNIO DEL 2016</b> -----206-----			
19/07/2016	1.1.03	INVENTARIO DE MERCADERIAS		607,20	
	1.1.03.1	INVENTARIO DE MERCADERIAS 0%	607,20		
	1.1.01	CAJA			487,20
	2.1.01	CUENTAS POR PAGAR			120,00
		<b>P/R. LA COMPRA DE MERCADERIA SEGÚN ANEXO N° 74</b> -----207-----			
21/07/2016	1.1.03	INVENTARIO DE MERCADERIAS		88,46	
	1.1.03.3	INVENTARIO DE MERCADERIAS 14%	88,46		
	1.1.05	IVA EN COMPRAS		12,38	
	1.1.01	CAJA			100,84
		<b>P/R. LA COMPRA DE MERCADERIA SEGÚN ANEXO N° 75</b> -----208-----			
26/07/2016	1.1.03	INVENTARIO DE MERCADERIAS		136,00	
	1.1.03.1	INVENTARIO DE MERCADERIAS 0%	136,00		
	1.1.01	CAJA			136,00
		<b>P/R. LA COMPRA DE MERCADERIA SEGÚN ANEXO N° 76</b> -----209-----			
		<b>SUMAN Y PASAN</b>		<b>116.851,15</b>	<b>116.851,15</b>



**AGROVETERINARIA JESSICA**  
**LIBRO DIARIO**  
**DEL 01 DE ENERO AL 31 DE DICIEMBRE DEL 2016**  
**Expresado en Dolares USD**

FOLIO 20

FECHA	CODIGO	DESCRIPCION	PARCIAL	DEBE	HABER
		<b>VIENEN</b>		<b>116.851,15</b>	<b>116.851,15</b>
28/07/2016		-----209-----			
	1.1.03	INVENTARIO DE MERCADERIAS		79,68	
	1.1.03.1	INVENTARIO DE MERCADERIAS 0%	19,82		
	1.1.03.3	INVENTARIO DE MERCADERIAS 14%	59,86		
	1.1.05	IVA EN COMPRAS		8,38	
	1.1.01	CAJA			88,06
		<b>P/R. LA COMPRA DE MERCADERIA SEGÚN ANEXO N° 77</b>			
29/07/2016		-----210-----			
	1.1.03	INVENTARIO DE MERCADERIAS		40,00	
	1.1.03.1	INVENTARIO DE MERCADERIAS 0%	40,00		
	1.1.01	CAJA			40,00
		<b>P/R. LA COMPRA DE MERCADERIA SEGÚN ANEXO N° 78</b>			
29/07/2016		-----211-----			
	1.1.01	CAJA		129,00	
	4.1.01	VENTAS			129,00
	4.1.01.1	VENTAS 0%	129,00		
		<b>P/R. LA VENTA DE MERCADERIA SEGÚN ANEXO N° 47</b>			
29/07/2016		-----212-----			
	5.1.01	COSTO DE VENTA		109,44	
	1.1.03	INVENTARIO DE MERCADERIAS			109,44
	1.1.03.1	INVENTARIO DE MERCADERIAS 0%	109,44		
		<b>P/R. SALIDA DE MERCADERIAS AL PRECIO DE COSTO</b>			
30/07/2016		-----213-----			
	1.1.03	INVENTARIO DE MERCADERIAS		882,78	
	1.1.03.1	INVENTARIO DE MERCADERIAS 0%	882,78		
	1.1.01	CAJA			882,78
		<b>P/R. LA COMPRA DE MERCADERIA SEGÚN ANEXO N° 79</b>			
30/07/2016		-----214-----			
	1.1.01	CAJA		102,50	
	4.1.01	VENTAS			102,50
	4.1.01.1	VENTAS 0%	102,50		
		<b>P/R. LA VENTA DE MERCADERIA SEGÚN ANEXO N° 48</b>			
30/07/2016		-----215-----			
	5.1.01	COSTO DE VENTA		68,56	
	1.1.03	INVENTARIO DE MERCADERIAS			68,56
	1.1.03.1	INVENTARIO DE MERCADERIAS 0%	68,56		
		<b>P/R. SALIDA DE MERCADERIAS AL PRECIO DE COSTO</b>			
31/07/2016		-----216-----			
	1.1.01	CAJA		410,50	
	4.1.01	VENTAS			410,50
	4.1.01.1	VENTAS 0%	410,50		
		<b>P/R. LA VENTA DE MERCADERIA SEGÚN ANEXO N° 49</b>			
31/07/2016		-----217-----			
	5.1.01	COSTO DE VENTA		355,89	
	1.1.03	INVENTARIO DE MERCADERIAS			355,89
	1.1.03.1	INVENTARIO DE MERCADERIAS 0%	355,89		
		<b>P/R. SALIDA DE MERCADERIAS AL PRECIO DE COSTO</b>			
31/07/2016		-----218-----			
	6.1.01	SUELDOS Y SALARIOS		366,00	
	6.1.03	APORTE PATRONAL		40,81	
	6.1.04	IECE Y SETEC		3,66	
	2.1.02	IESS POR PAGAR			78,69
	2.1.02.1	APORTE PATRONAL POR PAGAR	40,81		
	2.1.02.2	APORTE PERSONAL POR PAGAR	37,88		
	1.1.01	CAJA			331,78
		<b>P/R. PAGO DE SUELDO SEGÚN ANEXO ROL DE JULIO</b>			
		<b>SUMAN Y PASAN</b>		<b>119.448,35</b>	<b>119.448,35</b>

**AGROVETERINARIA JESSICA**  
**LIBRO DIARIO**  
**DEL 01 DE ENERO AL 31 DE DICIEMBRE DEL 2016**  
**Expresado en Dolares USD**

FOLIO 21

FECHA	CODIGO	DESCRIPCION	PARCIAL	DEBE	HABER
		<b>VIENEN</b>		<b>119.448,35</b>	<b>119.448,35</b>
		-----219-----			
31/07/2016	6.1.02	BENEFICIOS SOCIALES		91,50	
	6.1.02.1	DECIMO TERCER SUELDO	30,50		
	6.1.02.2	DECIMO CUARTO SUELDO	30,50		
	6.1.02.3	FONDO DE RESERVA	30,50		
	2.1.03	BENEFICIOS SOCIALES POR PAGAR			91,50
	2.1.03.1	DECIMO TERCER SUELDO POR PAGAR	30,50		
	2.1.03.2	DECIMO CUARTO SUELDO POR PAGAR	30,50		
	2.1.03.3	FONDO DE RESERVA POR PAGAR	30,50		
		<b>P/R. PROVISIONES CORRESPONDIENTE MES DE JULIO</b>			
		-----220-----			
31/07/2016	1.1.06	CREDITO TRIBUTARIO IVA		41,30	
	1.1.07	IVA EN COMPRAS			41,30
		<b>P/R. LIQUIDACION DEL IVA MES DE JULIO</b>			
		-----221-----			
31/07/2016	6.1.05	GASTO ARRIENDO		100,00	
	1.1.01	CAJA			100,00
		<b>P/R. PAGO DE ARRIENDO DEL MES DE JULIO</b>			
		-----222-----			
31/07/2016	6.1.08	SERVICIOS BASICOS		15,00	
	6.1.08.1	AGUA POTABLE	5,00		
	6.1.08.2	LUZ ELECTRICA	10,00		
	1.1.01	CAJA			15,00
		<b>P/R. PAGO EFECTIVO DE LOS S BASICOS DE JULIO</b>			
		-----223-----			
02/08/2016	1.1.03	INVENTARIO DE MERCADERIAS		38,16	
	1.1.03.1	INVENTARIO DE MERCADERIAS 0%	38,16		
	1.1.01	CAJA			38,16
		<b>P/R. LA COMPRA DE MERCADERIA SEGÚN ANEXO N° 80</b>			
		-----224-----			
03/08/2016	1.1.01	CAJA		50,00	
	4.1.01	VENTAS			50,00
	4.1.01.1	VENTAS 0%	50,00		
		<b>P/R. LA VENTA DE MERCADERIA SEGÚN ANEXO N° 50</b>			
		-----225-----			
03/08/2016	5.1.01	COSTO DE VENTA		30,00	
	1.1.03	INVENTARIO DE MERCADERIAS			30,00
	1.1.03.1	INVENTARIO DE MERCADERIAS 0%	30,00		
		<b>P/R. SALIDA DE MERCADERIAS AL PRECIO DE COSTO</b>			
		-----226-----			
04/08/2016	1.1.03	INVENTARIO DE MERCADERIAS		321,59	
	1.1.03.1	INVENTARIO DE MERCADERIAS 0%	227,52		
	1.1.03.3	INVENTARIO MERCADERIAS 14%	94,07		
	1.1.05	IVA EN COMPRAS		13,17	
	1.1.01	CAJA			334,76
		<b>P/R. LA COMPRA DE MERCADERIA SEGÚN ANEXO N° 81</b>			
		-----227-----			
04/08/2016	1.1.01	CAJA		50,00	
	4.1.01	VENTAS			50,00
	4.1.01.1	VENTAS 0%	50,00		
		<b>P/R. LA VENTA DE MERCADERIA SEGÚN ANEXO N° 51</b>			
		-----228-----			
04/08/2016	5.1.01	COSTO DE VENTA		32,00	
	1.1.03	INVENTARIO DE MERCADERIAS			32,00
	1.1.03.1	INVENTARIO DE MERCADERIAS 0%	32,00		
		<b>P/R. SALIDA DE MERCADERIAS AL PRECIO DE COSTO</b>			
		-----229-----			
05/08/2016	1.1.03	INVENTARIO DE MERCADERIAS		84,00	
	1.1.03.1	INVENTARIO DE MERCADERIAS 0%	84,00		
	1.1.01	CAJA			84,00
		<b>P/R. LA COMPRA DE MERCADERIA SEGÚN ANEXO N° 82</b>			
		-----230-----			
		<b>SUMAN Y PASAN</b>		<b>120.315,07</b>	<b>120.315,07</b>

**AGROVETERINARIA JESSICA**  
**LIBRO DIARIO**  
**DEL 01 DE ENERO AL 31 DE DICIEMBRE DEL 2016**  
**Expresado en Dolares USD**

FOLIO 22

FECHA	CODIGO	DESCRIPCION	PARCIAL	DEBE	HABER
		<b>VIENEN</b>		<b>120.315,07</b>	<b>120.315,07</b>
08/08/2016		-----230-----			
	1.1.03	INVENTARIO DE MERCADERIAS		105,00	
	1.1.03.1	INVENTARIO DE MERCADERIAS 0%	105,00		
	1.1.01	CAJA			105,00
		<b>P/R. LA COMPRA DE MERCADERIA SEGÚN ANEXO N° 83</b>			
08/08/2016		-----231-----			
	1.1.01	CAJA		49,80	
	4.1.01	VENTAS			49,80
	4.1.01.1	VENTAS 0%	49,80		
		<b>P/R. LA VENTA DE MERCADERIA SEGÚN ANEXO N° 52</b>			
08/08/2016		-----232-----			
	5.1.01	COSTO DE VENTA		31,95	
	1.1.03	INVENTARIO DE MERCADERIAS			31,95
	1.1.03.1	INVENTARIO DE MERCADERIAS 0%	31,95		
		<b>P/R. SALIDA DE MERCADERIAS AL PRECIO DE COSTO</b>			
09/08/2016		-----233-----			
	1.1.03	INVENTARIO DE MERCADERIAS		443,70	
	1.1.03.1	INVENTARIO DE MERCADERIAS 0%	282,00		
	1.1.03.3	INVENTARIO MERCADERIAS 14%	161,70		
	1.1.05	IVA EN COMPRAS		22,64	
	1.1.01	CAJA			466,34
		<b>P/R. LA COMPRA DE MERCADERIA SEGÚN ANEXO N° 84</b>			
10/08/2016		-----234-----			
	1.1.03	INVENTARIO DE MERCADERIAS		179,12	
	1.1.03.1	INVENTARIO DE MERCADERIAS 0%	179,12		
	1.1.01	CAJA			179,12
		<b>P/R. LA COMPRA DE MERCADERIA SEGÚN ANEXO N° 85</b>			
10/08/2016		-----235-----			
	1.1.01	CAJA		383,50	
	4.1.01	VENTAS			383,50
	4.1.01.1	VENTAS 0%	383,50		
		<b>P/R. LA VENTA DE MERCADERIA SEGÚN ANEXO N° 53</b>			
10/08/2016		-----236-----			
	5.1.01	COSTO DE VENTA		294,55	
	1.1.03	INVENTARIO DE MERCADERIAS			294,55
	1.1.03.1	INVENTARIO DE MERCADERIAS 0%	294,55		
		<b>P/R. SALIDA DE MERCADERIAS AL PRECIO DE COSTO</b>			
11/08/2016		-----237-----			
	1.1.03	INVENTARIO DE MERCADERIAS		58,32	
	1.1.03.3	INVENTARIO MERCADERIAS 14%	58,32		
	1.1.05	IVA EN COMPRAS		8,16	
	1.1.01	CAJA			66,48
		<b>P/R. LA COMPRA DE MERCADERIA SEGÚN ANEXO N° 86</b>			
11/08/2016		-----238-----			
	1.1.01	CAJA		11,00	
	4.1.01	VENTAS			11,00
	4.1.01.1	VENTAS 0%	11,00		
		<b>P/R. LA VENTA DE MERCADERIA SEGÚN ANEXO N° 54</b>			
11/08/2016		-----239-----			
	5.1.01	COSTO DE VENTA		8,70	
	1.1.03	INVENTARIO DE MERCADERIAS			8,70
	1.1.03.1	INVENTARIO DE MERCADERIAS 0%	8,70		
		<b>P/R. SALIDA DE MERCADERIAS AL PRECIO DE COSTO</b>			
12/08/2016		-----240-----			
	1.1.03	INVENTARIO DE MERCADERIAS		106,92	
	1.1.03.1	INVENTARIO DE MERCADERIAS 0%	106,92		
	6.1.04	GASTO TRANSPORTE		4,00	
	1.1.01	CAJA			110,92
		<b>P/R. LA COMPRA DE MERCADERIA SEGÚN ANEXO N° 87</b>			
		<b>SUMAN Y PASAN</b>		<b>122.022,43</b>	<b>122.022,43</b>

**AGROVETERINARIA JESSICA**  
**LIBRO DIARIO**  
**DEL 01 DE ENERO AL 31 DE DICIEMBRE DEL 2016**  
**Expresado en Dolares USD**

FOLIO 23

FECHA	CODIGO	DESCRIPCION	PARCIAL	DEBE	HABER
		VIENEN		122.022,43	122.022,43
12/08/2016		-----241-----			
	1.1.01	CAJA		90,00	
	4.1.01	VENTAS			90,00
	4.1.01.1	VENTAS 0%	90,00		
		<b>P/R. LA VENTA DE MERCADERIA SEGÚN ANEXO N° 55</b>			
12/08/2016		-----242-----			
	5.1.01	COSTO DE VENTA		66,20	
	1.1.03	INVENTARIO DE MERCADERIAS			66,20
	1.1.03.1	INVENTARIO DE MERCADERIAS 0%	66,20		
		<b>P/R. SALIDA DE MERCADERIAS AL PRECIO DE COSTO</b>			
13/08/2016		-----243-----			
	1.1.01	CAJA		38,00	
	4.1.01	VENTAS			38,00
	4.1.01.1	VENTAS 0%	38,00		
		<b>P/R. LA VENTA DE MERCADERIA SEGÚN ANEXO N° 56</b>			
13/08/2016		-----244-----			
	5.1.01	COSTO DE VENTA		26,00	
	1.1.03	INVENTARIO DE MERCADERIAS			26,00
	1.1.03.1	INVENTARIO DE MERCADERIAS 0%	26,00		
		<b>P/R. SALIDA DE MERCADERIAS AL PRECIO DE COSTO</b>			
15/08/2016		-----245-----			
	1.1.03	INVENTARIO DE MERCADERIAS		362,04	
	1.1.03.1	INVENTARIO DE MERCADERIAS 0%	362,04		
	1.1.01	CAJA			362,04
		<b>P/R. LA COMPRA DE MERCADERIA SEGÚN ANEXO N° 88</b>			
15/08/2016		-----246-----			
	1.1.01	CAJA		2.890,00	
	4.1.01	VENTAS			2.890,00
	4.1.01.1	VENTAS 0%	2.890,00		
		<b>P/R. LA VENTA DE MERCADERIA SEGÚN ANEXO N° 57</b>			
15/08/2016		-----247-----			
	5.1.01	COSTO DE VENTA		2.574,91	
	1.1.03	INVENTARIO DE MERCADERIAS			2.574,91
	1.1.03.1	INVENTARIO DE MERCADERIAS 0%	2.574,91		
		<b>P/R. SALIDA DE MERCADERIAS AL PRECIO DE COSTO</b>			
15/08/2016		-----248-----			
	2.1.02	IESS POR PAGAR		78,69	
	2.1.02.1	APORTE PATRONAL POR PAGAR	40,81		
	2.1.02.2	APORTE PERSONAL POR PAGAR	37,88		
	1.1.01	CAJA			78,69
		<b>P/R. POR EL PAGO EN EFECTIVO DE APOORTE AL SEGURO DEL MES DE JULIO DEL 2016</b>			
15/08/2016		-----249-----			
	2.1.03	BENEFICIOS SOCIALES POR PAGAR		366,00	
	2.1.03.2	DECIMO CUARTO SUELDO POR PAGAR	366,00		
	1.1.01	CAJA			366,00
		<b>P/R. POR EL PAGO EN EFECTIVO DEL DECIMO CUARTO SUELDO DEL 2016</b>			
16/08/2016		-----250-----			
	1.1.03	INVENTARIO DE MERCADERIAS		214,00	
	1.1.03.1	INVENTARIO DE MERCADERIAS 0%	214,00		
	1.1.01	CAJA			214,00
		<b>P/R. LA COMPRA DE MERCADERIA SEGÚN ANEXO N° 89</b>			
16/08/2016		-----251-----			
	1.1.01	CAJA		206,00	
	4.1.01	VENTAS			206,00
	4.1.01.1	VENTAS 0%	206,00		
		<b>P/R. LA VENTA DE MERCADERIA SEGÚN ANEXO N° 58</b>			
		<b>SUMAN Y PASAN</b>		<b>128.934,27</b>	<b>128.934,27</b>

**AGROVETERINARIA JESSICA**  
**LIBRO DIARIO**  
**DEL 01 DE ENERO AL 31 DE DICIEMBRE DEL 2016**  
**Expresado en Dolares USD**

FOLIO 24

FECHA	CODIGO	DESCRIPCION	PARCIAL	DEBE	HABER
		<b>VIENEN</b>		<b>128.934,27</b>	<b>128.934,27</b>
16/08/2016		-----252-----			
	5.1.01	COSTO DE VENTA		171,04	
	1.1.03	INVENTARIO DE MERCADERIAS			171,04
	1.1.03.1	INVENTARIO DE MERCADERIAS 0%	171,04		
		<b>P/R. SALIDA DE MERCADERIAS AL PRECIO DE COSTO</b>			
17/08/2016		-----253-----			
	1.1.03	INVENTARIO DE MERCADERIAS		339,02	
	1.1.03.1	INVENTARIO DE MERCADERIAS 0%	314,72		
	1.1.03.3	INVENTARIO MERCADERIAS 14%	24,30		
	1.1.05	I/A EN COMPRAS		3,40	
	1.1.01	CAJA			342,42
		<b>P/R. LA COMPRA DE MERCADERIA SEGÚN ANEXO N° 90</b>			
17/08/2016		-----254-----			
	1.1.01	CAJA		25,00	
	4.1.01	VENTAS			25,00
	4.1.01.1	VENTAS 0%	25,00		
		<b>P/R. LA VENTA DE MERCADERIA SEGÚN ANEXO N° 59</b>			
17/08/2016		-----255-----			
	5.1.01	COSTO DE VENTA		22,56	
	1.1.03	INVENTARIO DE MERCADERIAS			22,56
	1.1.03.1	INVENTARIO DE MERCADERIAS 0%	22,56		
		<b>P/R. SALIDA DE MERCADERIAS AL PRECIO DE COSTO</b>			
18/08/2016		-----256-----			
	1.1.03	INVENTARIO DE MERCADERIAS		89,05	
	1.1.03.1	INVENTARIO DE MERCADERIAS 0%	18,25		
	1.1.03.3	INVENTARIO MERCADERIAS 14%	70,80		
	1.1.05	I/A EN COMPRAS		9,91	
	1.1.01	CAJA			98,96
		<b>P/R. LA COMPRA DE MERCADERIA SEGÚN ANEXO N° 91</b>			
19/08/2016		-----257-----			
	1.1.03	INVENTARIO DE MERCADERIAS		147,50	
	1.1.03.1	INVENTARIO DE MERCADERIAS 0%	147,50		
	1.1.01	CAJA			147,50
		<b>P/R. LA COMPRA DE MERCADERIA SEGÚN ANEXO N° 92</b>			
19/08/2016		-----258-----			
	2.1.01	CUENTAS POR PAGAR		120,00	
	1.1.01	CAJA			120,00
		<b>P/R. SE PAGA DEUDA SEGÚN AUX DE C. POR PAGAR N° 04</b>			
21/08/2016		-----259-----			
	1.1.01	CAJA		8,50	
	4.1.01	VENTAS			8,50
	4.1.01.1	VENTAS 0%	8,50		
		<b>P/R. LA VENTA DE MERCADERIA SEGÚN ANEXO N° 60</b>			
21/08/2016		-----260-----			
	5.1.01	COSTO DE VENTA		7,19	
	1.1.03	INVENTARIO DE MERCADERIAS			7,19
	1.1.03.1	INVENTARIO DE MERCADERIAS 0%	7,19		
		<b>P/R. SALIDA DE MERCADERIAS AL PRECIO DE COSTO</b>			
23/08/2016		-----261-----			
	1.1.03	INVENTARIO DE MERCADERIAS		2.293,14	
	1.1.03.1	INVENTARIO DE MERCADERIAS 0%	2.293,14		
	1.1.01	CAJA			2.293,14
		<b>P/R. LA COMPRA DE MERCADERIA SEGÚN ANEXO N° 93</b>			
24/08/2016		-----262-----			
	1.1.01	CAJA		23,00	
	4.1.01	VENTAS			23,00
	4.1.01.1	VENTAS 0%	23,00		
		<b>P/R. LA VENTA DE MERCADERIA SEGÚN ANEXO N° 61</b>			
24/08/2016		-----263-----			
	5.1.01	COSTO DE VENTA		18,64	
	1.1.03	INVENTARIO DE MERCADERIAS			18,64
	1.1.03.1	INVENTARIO DE MERCADERIAS 0%	18,64		
		<b>P/R. SALIDA DE MERCADERIAS AL PRECIO DE COSTO</b>			
		<b>SUMAN Y PASAN</b>		<b>132.212,23</b>	<b>132.212,23</b>

**AGROVETERINARIA JESSICA**  
**LIBRO DIARIO**  
**DEL 01 DE ENERO AL 31 DE DICIEMBRE DEL 2016**  
**Expresado en Dolares USD**

FOLIO 25

FECHA	CODIGO	DESCRIPCION	PARCIAL	DEBE	HABER
		<b>VIENEN</b>		<b>132.212,23</b>	<b>132.212,23</b>
25/08/2016		-----264-----			
	1.1.03	INVENTARIO DE MERCADERIAS		128,62	
	1.1.03.3	INVENTARIO DE MERCADERIAS 14%	128,62		
	1.1.05	IVA EN COMPRAS		18,01	
	1.1.01	CAJA			146,63
		<b>P/R. LA COMPRA DE MERCADERIA SEGÚN ANEXO N° 94</b>			
25/08/2016		-----265-----			
	1.1.01	CAJA		48,00	
	4.1.01	VENTAS			48,00
	4.1.01.1	VENTAS 0%	48,00		
		<b>P/R. LA VENTA DE MERCADERIA SEGÚN ANEXO N° 62</b>			
25/08/2016		-----266-----			
	5.1.01	COSTO DE VENTA		37,44	
	1.1.03	INVENTARIO DE MERCADERIAS			37,44
	1.1.03.1	INVENTARIO DE MERCADERIAS 0%	37,44		
		<b>P/R. SALIDA DE MERCADERIAS AL PRECIO DE COSTO</b>			
26/08/2016		-----267-----			
	1.1.01	CAJA		91,00	
	4.1.01	VENTAS			91,00
	4.1.01.1	VENTAS 0%	91,00		
		<b>P/R. LA VENTA DE MERCADERIA SEGÚN ANEXO N° 63</b>			
26/08/2016		-----268-----			
	5.1.01	COSTO DE VENTA		68,00	
	1.1.03	INVENTARIO DE MERCADERIAS			68,00
	1.1.03.1	INVENTARIO DE MERCADERIAS 0%	68,00		
		<b>P/R. SALIDA DE MERCADERIAS AL PRECIO DE COSTO</b>			
28/08/2016		-----269-----			
	1.1.01	CAJA		49,00	
	4.1.01	VENTAS			49,00
	4.1.01.1	VENTAS 0%	49,00		
		<b>P/R. LA VENTA DE MERCADERIA SEGÚN ANEXO N° 64</b>			
28/08/2016		-----270-----			
	5.1.01	COSTO DE VENTA		23,20	
	1.1.03	INVENTARIO DE MERCADERIAS			23,20
	1.1.03.1	INVENTARIO DE MERCADERIAS 0%	23,20		
		<b>P/R. SALIDA DE MERCADERIAS AL PRECIO DE COSTO</b>			
29/08/2016		-----271-----			
	1.1.03	INVENTARIO DE MERCADERIAS		90,50	
	1.1.03.1	INVENTARIO DE MERCADERIAS 0%	46,50		
	1.1.03.3	INVENTARIO MERCADERIAS 14%	44,00		
	1.1.05	IVA EN COMPRAS		6,16	
	1.1.01	CAJA			96,66
		<b>P/R. LA COMPRA DE MERCADERIA SEGÚN ANEXO N° 95</b>			
30/08/2016		-----272-----			
	1.1.03	INVENTARIO DE MERCADERIAS		357,04	
	1.1.03.1	INVENTARIO DE MERCADERIAS 0%	357,04		
	1.1.01	CAJA			357,04
		<b>P/R. LA COMPRA DE MERCADERIA SEGÚN ANEXO N° 96</b>			
30/08/2016		-----273-----			
	1.1.01	CAJA		1.617,75	
	4.1.01	VENTAS			1.617,75
	4.1.01.1	VENTAS 0%	1.617,75		
		<b>P/R. LA VENTA DE MERCADERIA SEGÚN ANEXO N° 65</b>			
30/08/2016		-----274-----			
	5.1.01	COSTO DE VENTA		1.308,55	
	1.1.03	INVENTARIO DE MERCADERIAS			1.308,55
	1.1.03.1	INVENTARIO DE MERCADERIAS 0%	1.308,55		
		<b>P/R. SALIDA DE MERCADERIAS AL PRECIO DE COSTO</b>			
31/08/2016		-----275-----			
	1.1.03	INVENTARIO DE MERCADERIAS		1.515,22	
	1.1.03.1	INVENTARIO DE MERCADERIAS 0%	1.365,52		
	1.1.03.3	INVENTARIO MERCADERIAS 14%	149,70		
	1.1.05	IVA EN COMPRAS		20,96	
	1.1.01	CAJA			1.536,18
		<b>P/R. LA COMPRA DE MERCADERIA SEGÚN ANEXO N° 97</b>			
		<b>SUMAN Y PASAN</b>		<b>137.591,67</b>	<b>137.591,67</b>

**AGROVETERINARIA JESSICA**  
**LIBRO DIARIO**  
**DEL 01 DE ENERO AL 31 DE DICIEMBRE DEL 2016**  
**Expresado en Dolares USD**

FOLIO 26

FECHA	CODIGO	DESCRIPCION	PARCIAL	DEBE	HABER
		<b>VIENEN</b>			
		-----276-----			
31/08/2016				137.591,67	137.591,67
	6.1.01	SUELDOS Y SALARIOS		366,00	
	6.1.03	APORTE PATRONAL		40,81	
	6.1.04	IECE Y SETEC		3,66	
	2.1.02	IESS POR PAGAR			78,69
	2.1.02.1	APORTE PATRONAL POR PAGAR	40,81		
	2.1.02.2	APORTE PERSONAL POR PAGAR	37,88		
	1.1.01	CAJA			331,78
		<b>P/R. PAGO DE SUELDO SEGÚN ANEXO ROL DE AGOSTO</b>			
		-----277-----			
31/08/2016				91,50	
	6.1.02	BENEFICIOS SOCIALES		91,50	
	6.1.02.1	DECIMO TERCER SUELDO	30,50		
	6.1.02.2	DECIMO CUARTO SUELDO	30,50		
	6.1.02.3	FONDO DE RESERVA	30,50		
	2.1.03	BENEFICIOS SOCIALES POR PAGAR			91,50
	2.1.03.1	DECIMO TERCER SUELDO POR PAGAR	30,50		
	2.1.03.2	DECIMO CUARTO SUELDO POR PAGAR	30,50		
	2.1.03.3	FONDO DE RESERVA POR PAGAR	30,50		
		<b>P/R. PROVISIONES CORRESPONDIENTE MES DE AGOSTO</b>			
31/08/2016					
		-----278-----			
	6.1.05	GASTO ARRIENDO		100,00	
	1.1.01	CAJA			100,00
		<b>P/R. PAGO DE ARRIENDO DEL MES DE AGOSTO</b>			
31/08/2016					
		-----279-----			
	6.1.08	SERVICIOS BASICOS		15,00	
	6.1.08.1	AGUA POTABLE	5,00		
	6.1.08.2	LUZ ELECTRICA	10,00		
	1.1.01	CAJA			15,00
		<b>P/R. PAGO EFECTIVO DE LOS SERVICIOS BASICOS DE AGOS</b>			
31/08/2016					
		-----280-----			
	1.1.06	CREDITO TRIBUTARIO IVA		102,41	
	1.1.07	IVA EN COMPRAS			102,41
		<b>P/R. LIQUIDACION DEL IVA MES DE AGOSTO</b>			
03/09/2016					
		-----281-----			
	1.1.01	CAJA		2.731,60	
	4.1.01	VENTAS			2.731,60
	4.1.01.1	VENTAS 0%	2.731,60		
		<b>P/R. LA VENTA DE MERCADERIA SEGÚN ANEXO N° 66</b>			
03/09/2016					
		-----282-----			
	5.1.01	COSTO DE VENTA		2.566,72	
	1.1.03	INVENTARIO DE MERCADERIAS			2.566,72
	1.1.03.1	INVENTARIO DE MERCADERIAS 0%	2.566,72		
		<b>P/R. SALIDA DE MERCADERIAS AL PRECIO DE COSTO</b>			
04/09/2016					
		-----283-----			
	1.1.01	CAJA		187,65	
	4.1.01	VENTAS			187,65
	4.1.01.1	VENTAS 0%	187,65		
		<b>P/R. LA VENTA DE MERCADERIA SEGÚN ANEXO N° 67</b>			
04/09/2016					
		-----284-----			
	5.1.01	COSTO DE VENTA		173,89	
	1.1.03	INVENTARIO DE MERCADERIAS			173,89
	1.1.03.1	INVENTARIO DE MERCADERIAS 0%	173,89		
		<b>P/R. SALIDA DE MERCADERIAS AL PRECIO DE COSTO</b>			
05/09/2016					
		-----285-----			
	1.1.03	INVENTARIO DE MERCADERIAS		614,50	
	1.1.03.1	INVENTARIO DE MERCADERIAS 0%	614,50		
	1.1.01	CAJA			614,50
		<b>P/R. LA COMPRA DE MERCADERIA SEGÚN ANEXO N° 98</b>			
06/09/2016					
		-----286-----			
	1.1.03	INVENTARIO DE MERCADERIAS		513,42	
	1.1.03.1	INVENTARIO DE MERCADERIAS 0%	513,42		
	1.1.01	CAJA			513,42
		<b>P/R. LA COMPRA DE MERCADERIA SEGÚN ANEXO N° 99</b>			
		<b>SUMAN Y PASAN</b>		<b>145.098,83</b>	<b>145.098,83</b>

**AGROVETERINARIA JESSICA**  
**LIBRO DIARIO**  
**DEL 01 DE ENERO AL 31 DE DICIEMBRE DEL 2016**  
**Expresado en Dolares USD**

FOLIO 27

FECHA	CODIGO	DESCRIPCION	PARCIAL	DEBE	HABER
		<b>VIENEN</b>		<b>145.098,83</b>	<b>145.098,83</b>
		-----287-----			
07/09/2016					
	1.1.03	INVENTARIO DE MERCADERIAS		96,32	
	1.1.03.1	INVENTARIO DE MERCADERIAS 0%	96,32		
	1.1.01	CAJA			96,32
		<b>P/R. LA COMPRA DE MERCADERIA SEGÚN ANEXO N° 100</b>			
		-----288-----			
08/09/2016					
	1.1.03	INVENTARIO DE MERCADERIAS		509,84	
	1.1.03.1	INVENTARIO DE MERCADERIAS 0%	314,41		
	1.1.03.3	INVENTARIO MERCADERIAS 14%	195,43		
	1.1.05	IVA EN COMPRAS		27,36	
	1.1.01	CAJA			537,20
		<b>P/R. LA COMPRA DE MERCADERIA SEGÚN ANEXO N° 101</b>			
		-----289-----			
08/09/2016					
	1.1.01	CAJA		90,00	
	4.1.01	VENTAS			90,00
	4.1.01.1	VENTAS 0%	90,00		
		<b>P/R. LA VENTA DE MERCADERIA SEGÚN ANEXO N° 68</b>			
		-----290-----			
08/09/2016					
	5.1.01	COSTO DE VENTA		61,70	
	1.1.03	INVENTARIO DE MERCADERIAS			61,70
	1.1.03.1	INVENTARIO DE MERCADERIAS 0%	61,70		
		<b>P/R. SALIDA DE MERCADERIAS AL PRECIO DE COSTO</b>			
		-----291-----			
09/09/2016					
	1.1.01	CAJA		62,00	
	4.1.01	VENTAS			62,00
	4.1.01.1	VENTAS 0%	62,00		
		<b>P/R. LA VENTA DE MERCADERIA SEGÚN ANEXO N° 69</b>			
		-----292-----			
09/09/2016					
	5.1.01	COSTO DE VENTA		35,91	
	1.1.03	INVENTARIO DE MERCADERIAS			35,91
	1.1.03.1	INVENTARIO DE MERCADERIAS 0%	35,91		
		<b>P/R. SALIDA DE MERCADERIAS AL PRECIO DE COSTO</b>			
		-----293-----			
12/09/2016					
	1.1.01	CAJA		2.150,00	
	4.1.01	VENTAS			2.150,00
	4.1.01.1	VENTAS 0%	2.150,00		
		<b>P/R. LA VENTA DE MERCADERIA SEGÚN ANEXO N°70</b>			
		-----294-----			
12/09/2016					
	5.1.01	COSTO DE VENTA		1.780,45	
	1.1.03	INVENTARIO DE MERCADERIAS			1.780,45
	1.1.03.1	INVENTARIO DE MERCADERIAS 0%	1.780,45		
		<b>P/R. SALIDA DE MERCADERIAS AL PRECIO DE COSTO</b>			
		-----295-----			
13/09/2016					
	1.1.03	INVENTARIO DE MERCADERIAS		1.336,06	
	1.1.03.1	INVENTARIO DE MERCADERIAS 0%	1.336,06		
	1.1.01	CAJA			1.336,06
		<b>P/R. LA COMPRA DE MERCADERIA SEGÚN ANEXO N° 102</b>			
		-----296-----			
14/09/2016					
	1.1.03	INVENTARIO DE MERCADERIAS		140,16	
	1.1.03.1	INVENTARIO DE MERCADERIAS 0%	140,16		
	1.1.01	CAJA			140,16
		<b>P/R. LA COMPRA DE MERCADERIA SEGÚN ANEXO N° 103</b>			
		-----297-----			
15/09/2016					
	1.1.03	INVENTARIO DE MERCADERIAS		216,91	
	1.1.03.1	INVENTARIO DE MERCADERIAS 0%	80,00		
	1.1.03.3	INVENTARIO MERCADERIAS 14%	136,91		
	1.1.05	IVA EN COMPRAS		19,17	
	1.1.01	CAJA			236,08
		<b>P/R. LA COMPRA DE MERCADERIA SEGÚN ANEXO N° 104</b>			
		-----298-----			
15/09/2016					
	1.1.01	CAJA		401,00	
	4.1.01	VENTAS			401,00
	4.1.01.1	VENTAS 0%	401,00		
		<b>P/R. LA VENTA DE MERCADERIA SEGÚN ANEXO N° 71</b>			
		<b>SUMAN Y PASAN</b>		<b>152.025,71</b>	<b>152.025,71</b>



**AGROVETERINARIA JESSICA**  
**LIBRO DIARIO**  
**DEL 01 DE ENERO AL 31 DE DICIEMBRE DEL 2016**  
**Expresado en Dolares USD**

FOLIO 28

FECHA	CODIGO	DESCRIPCION	PARCIAL	DEBE	HABER
		<b>VIENEN</b>		<b>152.025,71</b>	<b>152.025,71</b>
15/09/2016		-----299-----			
	5.1.01	COSTO DE VENTA		369,29	
	1.1.03	INVENTARIO DE MERCADERIAS			369,29
	1.1.03.1	INVENTARIO DE MERCADERIAS 0%	369,29		
		<b>P/R. SALIDA DE MERCADERIAS AL PRECIO DE COSTO</b>			
15/09/2016		-----300-----			
	2.1.02	IESS POR PAGAR		78,69	
	2.1.02.1	APORTE PATRONAL POR PAGAR	40,81		
	2.1.02.2	APORTE PERSONAL POR PAGAR	37,88		
	1.1.01	CAJA			78,69
		<b>P/R. POR EL PAGO EN EFECTIVO DE APOORTE AL SEGURO DEL MES DE AGOSTO DEL 2016</b>			
16/09/2016		-----301-----			
	1.1.03	INVENTARIO DE MERCADERIAS		126,51	
	1.1.03.1	INVENTARIO DE MERCADERIAS 0%	126,51		
	1.1.01	CAJA			126,51
		<b>P/R. LA COMPRA DE MERCADERIA SEGÚN ANEXO N° 105</b>			
17/09/2016		-----302-----			
	1.1.01	CAJA		12,15	
	4.1.01	VENTAS			12,15
	4.1.01.1	VENTAS 0%	12,15		
		<b>P/R. LA VENTA DE MERCADERIA SEGÚN ANEXO N° 72</b>			
17/09/2016		-----303-----			
	5.1.01	COSTO DE VENTA		11,38	
	1.1.03	INVENTARIO DE MERCADERIAS			11,38
	1.1.03.1	INVENTARIO DE MERCADERIAS 0%	11,38		
		<b>P/R. SALIDA DE MERCADERIAS AL PRECIO DE COSTO</b>			
18/09/2016		-----304-----			
	1.1.01	CAJA		91,00	
	4.1.01	VENTAS			91,00
	4.1.01.1	VENTAS 0%	91,00		
		<b>P/R. LA VENTA DE MERCADERIA SEGÚN ANEXO N° 73</b>			
18/09/2016		-----305-----			
	5.1.01	COSTO DE VENTA		78,84	
	1.1.03	INVENTARIO DE MERCADERIAS			78,84
	1.1.03.1	INVENTARIO DE MERCADERIAS 0%	78,84		
		<b>P/R. SALIDA DE MERCADERIAS AL PRECIO DE COSTO</b>			
19/09/2016		-----306-----			
	1.1.01	CAJA		200,00	
	4.1.01	VENTAS			200,00
	4.1.01.1	VENTAS 0%	200,00		
		<b>P/R. LA VENTA DE MERCADERIA SEGÚN ANEXO N° 74</b>			
19/09/2016		-----307-----			
	5.1.01	COSTO DE VENTA		146,20	
	1.1.03	INVENTARIO DE MERCADERIAS			146,20
	1.1.03.1	INVENTARIO DE MERCADERIAS 0%	146,20		
		<b>P/R. SALIDA DE MERCADERIAS AL PRECIO DE COSTO</b>			
20/09/2016		-----308-----			
	1.1.03	INVENTARIO DE MERCADERIAS		402,60	
	1.1.03.1	INVENTARIO DE MERCADERIAS 0%	402,60		
	1.1.01	CAJA			402,60
		<b>P/R. LA COMPRA DE MERCADERIA SEGÚN ANEXO N° 106</b>			
22/09/2016		-----309-----			
	1.1.03	INVENTARIO DE MERCADERIAS		103,52	
	1.1.03.1	INVENTARIO DE MERCADERIAS 0%	18,38		
	1.1.03.3	INVENTARIO MERCADERIAS 14%	85,14		
	1.1.05	IVA EN COMPRAS		11,92	
	1.1.01	CAJA			115,44
		<b>P/R. LA COMPRA DE MERCADERIA SEGÚN ANEXO N° 107</b>			
22/09/2016		-----310-----			
	1.1.01	CAJA		25,00	
	4.1.01	VENTAS			25,00
	4.1.01.1	VENTAS 0%	25,00		
		<b>P/R. LA VENTA DE MERCADERIA SEGÚN ANEXO N° 75</b>			
		<b>SUMAN Y PASAN</b>		<b>153.682,81</b>	<b>153.682,81</b>

**AGROVETERINARIA JESSICA**  
**LIBRO DIARIO**  
**DEL 01 DE ENERO AL 31 DE DICIEMBRE DEL 2016**  
**Expresado en Dolares USD**

FOLIO 29

FECHA	CODIGO	DESCRIPCION	PARCIAL	DEBE	HABER
		<b>VIENEN</b>		<b>153.682,81</b>	<b>153.682,81</b>
22/09/2016		-----311-----			
	5.1.01	COSTO DE VENTA		19,40	
	1.1.03	INVENTARIO DE MERCADERIAS			19,40
	1.1.03.1	INVENTARIO DE MERCADERIAS 0%	19,40		
		<b>P/R. SALIDA DE MERCADERIAS AL PRECIO DE COSTO</b>			
23/09/2016		-----312-----			
	1.1.01	CAJA		62,40	
	4.1.01	VENTAS			62,40
	4.1.01.1	VENTAS 0%	62,40		
		<b>P/R. LA VENTA DE MERCADERIA SEGÚN ANEXO N° 76</b>			
23/09/2016		-----313-----			
	5.1.01	COSTO DE VENTA		51,06	
	1.1.03	INVENTARIO DE MERCADERIAS			51,06
	1.1.03.1	INVENTARIO DE MERCADERIAS 0%	51,06		
		<b>P/R. SALIDA DE MERCADERIAS AL PRECIO DE COSTO</b>			
25/09/2016		-----314-----			
	1.1.03	INVENTARIO DE MERCADERIAS		289,50	
	1.1.03.1	INVENTARIO DE MERCADERIAS 0%	289,50		
	1.1.01	CAJA			289,50
		<b>P/R. LA COMPRA DE MERCADERIA SEGÚN ANEXO N° 108</b>			
27/09/2016		-----315-----			
	1.1.03	INVENTARIO DE MERCADERIAS		350,00	
	1.1.03.1	INVENTARIO DE MERCADERIAS 0%	350,00		
	1.1.01	CAJA			350,00
		<b>P/R. LA COMPRA DE MERCADERIA SEGÚN ANEXO N° 109</b>			
28/09/2016		-----316-----			
	1.1.01	CAJA		580,15	
	4.1.01	VENTAS			580,15
	4.1.01.1	VENTAS 0%	580,15		
		<b>P/R. LA VENTA DE MERCADERIA SEGÚN ANEXO N° 77</b>			
28/09/2016		-----317-----			
	5.1.01	COSTO DE VENTA		506,95	
	1.1.03	INVENTARIO DE MERCADERIAS			506,95
	1.1.03.1	INVENTARIO DE MERCADERIAS 0%	506,95		
		<b>P/R. SALIDA DE MERCADERIAS AL PRECIO DE COSTO</b>			
29/09/2016		-----318-----			
	1.1.03	INVENTARIO DE MERCADERIAS		961,38	
	1.1.03.1	INVENTARIO DE MERCADERIAS 0%	961,38		
	1.1.01	CAJA			961,38
		<b>P/R. LA COMPRA DE MERCADERIA SEGÚN ANEXO N° 110</b>			
30/09/2016		-----319-----			
	1.1.03	INVENTARIO DE MERCADERIAS		201,88	
	1.1.03.1	INVENTARIO DE MERCADERIAS 0%	162,93		
	1.1.03.3	INVENTARIO MERCADERIAS 14%	38,95		
	1.1.05	IVA EN COMPRAS		5,45	
	1.1.01	CAJA			163,19
	2.1.01	CUENTAS POR PAGAR			44,14
		<b>P/R. LA COMPRA DE MERCADERIA SEGÚN ANEXO N° 111</b>			
30/09/2016		-----320-----			
	6.1.01	SUELDOS SALARIOS		366,00	
	6.1.03	APORTE PATRONAL		40,81	
	6.1.04	IECE Y SETEC		3,66	
	2.1.02	IESS POR PAGAR			78,69
	2.1.02.1	APORTE PATRONAL POR PAGAR	40,81		
	2.1.02.2	APORTE PERSONAL POR PAGAR	37,88		
	1.1.01	CAJA			331,78
		<b>P/R. PAGO DE SUELDO SEGÚN ANEXO ROL DE SEPTIEMBRE</b>			
		<b>SUMAN Y PASAN</b>		<b>157.121,45</b>	<b>157.121,45</b>

**AGROVETERINARIA JESSICA**  
**LIBRO DIARIO**  
**DEL 01 DE ENERO AL 31 DE DICIEMBRE DEL 2016**  
**Expresado en Dolares USD**

FOLIO 30

FECHA	CODIGO	DESCRIPCION	PARCIAL	DEBE	HABER
		<b>VIENEN</b>		<b>157.121,45</b>	<b>157.121,45</b>
30/09/2016		-----321-----			
	6.1.02	BENEFICIOS SOCIALES		91,50	
	6.1.02.1	DECIMO TERCER SUELDO	30,50		
	6.1.02.2	DECIMO CUARTO SUELDO	30,50		
	6.1.02.3	FONDO DE RESERVA	30,50		
	2.1.03	BENEFICIOS SOCIALES POR PAGAR			91,50
	2.1.03.1	DECIMO TERCER SUELDO POR PAGAR	30,50		
	2.1.03.2	DECIMO CUARTO SUELDO POR PAGAR	30,50		
	2.1.03.3	FONDO DE RESERVA POR PAGAR	30,50		
		<b>P/R. PROVISIONES CORRESPONDIENTE MES DE SEPTIEMBRE</b>			
30/09/2016		-----322-----			
	6.1.05	GASTO ARRIENDO		100,00	
	1.1.01	CAJA			100,00
		<b>P/R. PAGO DE ARRIENDO DEL MES DE SEPT</b>			
30/09/2016		-----323-----			
	6.1.08	SERVICIOS BASICOS		15,00	
	6.1.08.1	AGUA POTABLE	5,00		
	6.1.08.2	LUZ ELECTRICA	10,00		
	1.1.01	CAJA			15,00
		<b>P/R. PAGO EFECTIVO DE LOS SERVICIOS BASICOS DE SEPT</b>			
30/09/2016		-----324-----			
	1.1.06	CREDITO TRIBUTARIO IVA		63,90	
	1.1.07	IVA EN COMPRAS			63,90
		<b>P/R. LIQUIDACION DEL IVA MES DE SEPTIEMBRE</b>			
04/10/2016		-----325-----			
	1.1.03	INVENTARIO DE MERCADERIAS		204,00	
	1.1.03.1	INVENTARIO DE MERCADERIAS 0%	204,00		
	1.1.01	CAJA			204,00
		<b>P/R. LA COMPRA DE MERCADERIA SEGÚN ANEXO N° 112</b>			
05/10/2016		-----326-----			
	1.1.01	CAJA		3.405,96	
	4.1.01	VENTAS			3.404,00
	4.1.01.1	VENTAS 0%	3.390,00		
	4.1.01.3	VENTAS 14%	14,00		
	2.1.04	IVA EN VENTAS			1,96
	2.1.04.2	IVA 14% EN VENTAS	1,96		
		<b>P/R. LA VENTA DE MERCADERIA SEGÚN ANEXO N° 78</b>			
05/10/2016		-----327-----			
	5.1.01	COSTO DE VENTA		2.965,99	
	1.1.03	INVENTARIO DE MERCADERIAS			2.965,99
	1.1.03.1	INVENTARIO DE MERCADERIAS 0%	2.960,21		
	1.1.03.3	INVENTARIO DE MERCADERIAS 14%	5,78		
		<b>P/R. SALIDA DE MERCADERIAS AL PRECIO DE COSTO</b>			
06/10/2016		-----328-----			
	1.1.03	INVENTARIO DE MERCADERIAS		140,84	
	1.1.03.1	INVENTARIO DE MERCADERIAS 0%	20,58		
	1.1.03.3	INVENTARIO MERCADERIAS 14%	120,26		
	1.1.07	IVA EN COMPRAS		16,84	
	1.1.07.2	IVA 14% EN COMPRAS	16,84		
	1.1.01	CAJA			157,68
		<b>P/R. LA COMPRA DE MERCADERIA SEGÚN ANEXO N° 113</b>			
06/10/2016		-----329-----			
	1.1.01	CAJA		48,00	
	4.1.01	VENTAS			48,00
	4.1.01.1	VENTAS 0%	48,00		
		<b>P/R. LA VENTA DE MERCADERIA SEGÚN ANEXO N°79</b>			
06/10/2016		-----330-----			
	5.1.01	COSTO DE VENTA		41,75	
	1.1.03	INVENTARIO DE MERCADERIAS			41,75
	1.1.03.1	INVENTARIO DE MERCADERIAS 0%	41,75		
		<b>P/R. SALIDA DE MERCADERIAS AL PRECIO DE COSTO</b>			
		<b>SUMAN Y PASAN</b>		<b>164.215,22</b>	<b>164.215,22</b>

**AGROVETERINARIA JESSICA**  
**LIBRO DIARIO**  
**DEL 01 DE ENERO AL 31 DE DICIEMBRE DEL 2016**  
**Expresado en Dolares USD**

FOLIO 31

FECHA	CODIGO	DESCRIPCION	PARCIAL	DEBE	HABER
		<b>VIENEN</b>		<b>164.215,22</b>	<b>164.215,22</b>
		-----331-----			
07/10/2016	1.1.03	INVENTARIO DE MERCADERIAS		165,40	
	1.1.03.1	INVENTARIO DE MERCADERIAS 0%	165,40		
	1.1.01	CAJA			165,40
		<b>P/R. LA COMPRA DE MERCADERIA SEGÚN ANEXO N° 114</b>			
		-----332-----			
07/10/2016	1.1.01	CAJA		50,00	
	4.1.01	VENTAS			50,00
	4.1.01.1	VENTAS 0%	50,00		
		<b>P/R. LA VENTA DE MERCADERIA SEGÚN ANEXO N° 80</b>			
		-----333-----			
07/10/2016	5.1.01	COSTO DE VENTA		32,00	
	1.1.03	INVENTARIO DE MERCADERIAS			32,00
	1.1.03.1	INVENTARIO DE MERCADERIAS 0%	32,00		
		<b>P/R. SALIDA DE MERCADERIAS AL PRECIO DE COSTO</b>			
		-----334-----			
09/10/2016	1.1.01	CAJA		26,00	
	4.1.01	VENTAS			26,00
	4.1.01.1	VENTAS 0%	26,00		
		<b>P/R. LA VENTA DE MERCADERIA SEGÚN ANEXO N° 81</b>			
		-----335-----			
09/10/2016	5.1.01	COSTO DE VENTA		25,20	
	1.1.03	INVENTARIO DE MERCADERIAS			25,20
	1.1.03.1	INVENTARIO DE MERCADERIAS 0%	25,20		
		<b>P/R. SALIDA DE MERCADERIAS AL PRECIO DE COSTO</b>			
		-----336-----			
10/10/2016	1.1.03	INVENTARIO DE MERCADERIAS		55,17	
	1.1.03.1	INVENTARIO DE MERCADERIAS 0%	55,17		
	1.1.01	CAJA			55,17
		<b>P/R. LA COMPRA DE MERCADERIA SEGÚN ANEXO N° 115</b>			
		-----337-----			
10/10/2016	1.1.01	CAJA		40,00	
	4.1.01	VENTAS			40,00
	4.1.01.1	VENTAS 0%	40,00		
		<b>P/R. LA VENTA DE MERCADERIA SEGÚN ANEXO N° 82</b>			
		-----338-----			
10/10/2016	5.1.01	COSTO DE VENTA		24,80	
	1.1.03	INVENTARIO DE MERCADERIAS			24,80
	1.1.03.1	INVENTARIO DE MERCADERIAS 0%	24,80		
		<b>P/R. SALIDA DE MERCADERIAS AL PRECIO DE COSTO</b>			
		-----339-----			
11/10/2016	1.1.03	INVENTARIO DE MERCADERIAS		690,32	
	1.1.03.1	INVENTARIO DE MERCADERIAS 0%	690,32		
	1.1.01	CAJA			690,32
		<b>P/R. LA COMPRA DE MERCADERIA SEGÚN ANEXO N° 116</b>			
		-----340-----			
12/10/2016	1.1.03	INVENTARIO DE MERCADERIAS		91,20	
	1.1.03.1	INVENTARIO DE MERCADERIAS 0%	91,20		
	6.1.05	GASTO EMBALAJE		3,00	
	1.1.01	CAJA			94,20
		<b>P/R. LA COMPRA DE MERCADERIA SEGÚN ANEXO N° 117</b>			
		-----341-----			
13/10/2016	1.1.03	INVENTARIO DE MERCADERIAS		93,26	
	1.1.03.3	INVENTARIO DE MERCADERIAS 14%	93,26		
	1.1.07	IVA EN COMPRAS		13,06	
	1.1.07.2	IVA 14% EN COMPRAS	13,06		
	1.1.01	CAJA			106,32
		<b>P/R. LA COMPRA DE MERCADERIA SEGÚN ANEXO N° 118</b>			
		-----342-----			
13/10/2016	1.1.01	CAJA		13,69	
	4.1.01	VENTAS			13,69
	4.1.01.1	VENTAS 0%	13,69		
		<b>P/R. LA VENTA DE MERCADERIA SEGÚN ANEXO N° 83</b>			
		-----342-----			
		<b>SUMAN Y PASAN</b>		<b>165.538,32</b>	<b>165.538,32</b>

**AGROVETERINARIA JESSICA**  
**LIBRO DIARIO**  
**DEL 01 DE ENERO AL 31 DE DICIEMBRE DEL 2016**  
**Expresado en Dolares USD**

FOLIO 32

FECHA	CODIGO	DESCRIPCION	PARCIAL	DEBE	HABER
		<b>VIENEN</b>		<b>165.538,32</b>	<b>165.538,32</b>
		-----343-----			
13/10/2016	5.1.02	COSTO DE VENTA		9,60	
	1.1.03	INVENTARIO DE MERCADERIAS			9,60
	1.1.03.1	INVENTARIO DE MERCADERIAS 0%	9,60		
		<b>P/R. SALIDA DE MERCADERIAS AL PRECIO DE COSTO</b>			
		-----344-----			
15/10/2016	1.1.01	CAJA		10,00	
	4.1.01	VENTAS			10,00
	4.1.01.1	VENTAS 0%	10,00		
		<b>P/R. LA VENTA DE MERCADERIA SEGÚN ANEXO N° 84</b>			
		-----345-----			
15/10/2016	5.1.01	COSTO DE VENTA		9,60	
	1.1.03	INVENTARIO DE MERCADERIAS			9,60
	1.1.03.1	INVENTARIO DE MERCADERIAS 0%	9,60		
		<b>P/R. SALIDA DE MERCADERIAS AL PRECIO DE COSTO</b>			
		-----346-----			
15/10/2016	2.1.02	IESS POR PAGAR		78,69	
	2.1.02.1	APORTE PATRONAL POR PAGAR	40,81		
	2.1.02.2	APORTE PERSONAL POR PAGAR	37,88		
	1.1.01	CAJA			78,69
		<b>P/R. POR EL PAGO EN EFECTIVO DE APORTE AL SEGURO DEL MES DE SEPTIEMBRE DEL 2016</b>			
		-----347-----			
16/10/2016	1.1.01	CAJA		28,00	
	4.1.01	VENTAS			28,00
	4.1.01.1	VENTAS 0%	28,00		
		<b>P/R. LA VENTA DE MERCADERIA SEGÚN ANEXO N° 85</b>			
		-----348-----			
16/10/2016	5.1.02	COSTO DE VENTA		21,44	
	1.1.03	INVENTARIO DE MERCADERIAS			21,44
	1.1.03.1	INVENTARIO DE MERCADERIAS 0%	21,44		
		<b>P/R. SALIDA DE MERCADERIAS AL PRECIO DE COSTO</b>			
		-----349-----			
18/10/2016	1.1.03	INVENTARIO DE MERCADERIAS		282,00	
	1.1.03.1	INVENTARIO DE MERCADERIAS 0%	282,00		
	1.1.01	CAJA			282,00
		<b>P/R. LA COMPRA DE MERCADERIA SEGÚN ANEXO N° 119</b>			
		-----350-----			
18/10/2016	1.1.01	CAJA		233,10	
	4.1.01	VENTAS			233,10
	4.1.01.1	VENTAS 0%	233,10		
		<b>P/R. LA VENTA DE MERCADERIA SEGÚN ANEXO N° 86</b>			
		-----351-----			
18/10/2016	5.1.01	COSTO DE VENTA		175,60	
	1.1.03	INVENTARIO DE MERCADERIAS			175,60
	1.1.03.1	INVENTARIO DE MERCADERIAS 0%	175,60		
		<b>P/R. SALIDA DE MERCADERIAS AL PRECIO DE COSTO</b>			
		-----352-----			
19/10/2016	1.1.03	INVENTARIO DE MERCADERIAS		77,44	
	1.1.03.1	INVENTARIO DE MERCADERIAS 0%	77,44		
	1.1.01	CAJA			77,44
		<b>P/R. LA COMPRA DE MERCADERIA SEGÚN ANEXO N° 120</b>			
		-----353-----			
20/10/2016	1.1.03	INVENTARIO DE MERCADERIAS		264,00	
	1.1.03.1	INVENTARIO DE MERCADERIAS 0%	140,98		
	1.1.03.3	INVENTARIO MERCADERIAS 14%	123,02		
	1.1.07	IVA EN COMPRAS		17,22	
	1.1.07.2	IVA 14% EN COMPRAS	17,22		
	1.1.01	CAJA			281,22
		<b>P/R. LA COMPRA DE MERCADERIA SEGÚN ANEXO N° 121</b>			
		-----354-----			
21/10/2016	1.1.03	INVENTARIO DE MERCADERIAS		218,44	
	1.1.03.1	INVENTARIO DE MERCADERIAS 0%	218,44		
	1.1.01	CAJA			218,44
		<b>P/R. LA COMPRA DE MERCADERIA SEGÚN ANEXO N° 122</b>			
		-----355-----			
		<b>SUMAN Y PASAN</b>		<b>166.963,46</b>	<b>166.963,46</b>

**AGROVETERINARIA JESSICA**  
**LIBRO DIARIO**  
**DEL 01 DE ENERO AL 31 DE DICIEMBRE DEL 2016**  
**Expresado en Dolares USD**

FOLIO 33

FECHA	CODIGO	DESCRIPCION	PARCIAL	DEBE	HABER
		VIENEN		166.963,46	166.963,46
		-----355-----			
22/10/2016	1.1.03	INVENTARIO DE MERCADERIAS		711,50	
	1.1.03.1	INVENTARIO DE MERCADERIAS 0%	711,50		
	1.1.01	CAJA			711,50
		<b>P/R. LA COMPRA DE MERCADERIA SEGÚN ANEXO N° 123</b>			
		-----356-----			
25/10/2016	1.1.03	INVENTARIO DE MERCADERIAS		340,00	
	1.1.03.1	INVENTARIO DE MERCADERIAS 0%	340,00		
	1.1.01	CAJA			340,00
		<b>P/R. LA COMPRA DE MERCADERIA SEGÚN ANEXO N° 124</b>			
		-----357-----			
25/10/2016	1.1.01	CAJA		30,80	
	4.1.01	VENTAS			30,80
	4.1.01.1	VENTAS 0%	30,80		
		<b>P/R. LA VENTA DE MERCADERIA SEGÚN ANEXO N° 87</b>			
		-----358-----			
25/10/2016	5.1.01	COSTO DE VENTA		26,18	
	1.1.03	INVENTARIO DE MERCADERIAS			26,18
	1.1.03.1	INVENTARIO DE MERCADERIAS 0%	26,18		
		<b>P/R. SALIDA DE MERCADERIAS AL PRECIO DE COSTO</b>			
		-----359-----			
26/10/2016	1.1.03	INVENTARIO DE MERCADERIAS		1.502,05	
	1.1.03.1	INVENTARIO DE MERCADERIAS 0%	1.423,00		
	1.1.03.3	INVENTARIO MERCADERIAS 14%	79,05		
	1.1.07	IVA EN COMPRAS		11,07	
	1.1.07.2	IVA 14% EN COMPRAS	11,07		
	1.1.01	CAJA			1.513,12
		<b>P/R. LA COMPRA DE MERCADERIA SEGÚN ANEXO N° 125</b>			
		-----360-----			
27/10/2016	1.1.03	INVENTARIO DE MERCADERIAS		159,36	
	1.1.03.1	INVENTARIO DE MERCADERIAS 0%	159,36		
	1.1.01	CAJA			159,36
		<b>P/R. LA COMPRA DE MERCADERIA SEGÚN ANEXO N° 126</b>			
		-----361-----			
29/10/2016	1.1.03	INVENTARIO DE MERCADERIAS		84,04	
	1.1.03.3	INVENTARIO DE MERCADERIAS 14%	84,04		
	1.1.07	IVA EN COMPRAS		11,76	
	1.1.07.2	IVA 14% EN COMPRAS	11,76		
	2.1.01	CUENTAS POR PAGAR			95,80
		<b>P/R. LA COMPRA DE MERCADERIA SEGÚN ANEXO N° 127</b>			
		-----362-----			
29/10/2016	1.1.01	CAJA		57,00	
	4.1.01	VENTAS			50,00
	4.1.01.3	VENTAS 14%	50,00		
	2.1.04	IVA EN VENTAS			7,00
	2.1.04.2	IVA 14% EN VENTAS	7,00		
		<b>P/R. LA VENTA DE MERCADERIA SEGÚN ANEXO N° 88</b>			
		-----363-----			
29/10/2016	5.1.01	COSTO DE VENTA		34,37	
	1.1.03	INVENTARIO DE MERCADERIAS			34,37
	1.1.03.3	INVENTARIO DE MERCADERIA 14%	34,37		
		<b>P/R. SALIDA DE MERCADERIAS AL PRECIO DE COSTO</b>			
		-----364-----			
29/10/2016	2.1.01	CUENTAS POR PAGAR		44,14	
	1.1.01	CAJA			44,14
		<b>P/R. SE PAGA DEUDA SEGÚN AUX DE C. POR PAGAR N° 05</b>			
		-----365-----			
31/10/2016	1.1.03	INVENTARIO DE MERCADERIAS		758,38	
	1.1.03.1	INVENTARIO DE MERCADERIAS 0%	757,87		
	1.1.03.3	INVENTARIO MERCADERIAS 14%	0,51		
	1.1.07	IVA EN COMPRAS		0,07	
	1.1.07.2	IVA 14% EN COMPRAS	0,07		
	1.1.01	CAJA			758,45
		<b>P/R. LA COMPRA DE MERCADERIA SEGÚN ANEXO N° 128</b>			
		SUMAN Y PASAN		170.734,18	170.734,18

**AGROVETERINARIA JESSICA**  
**LIBRO DIARIO**  
**DEL 01 DE ENERO AL 31 DE DICIEMBRE DEL 2016**  
**Expresado en Dolares USD**

FOLIO 34

FECHA	CODIGO	DESCRIPCION	PARCIAL	DEBE	HABER
		<b>VIENEN</b>			
		-----366-----			
31/10/2016				<b>170.734,18</b>	<b>170.734,18</b>
	6.1.01	SUELDOS Y SALARIOS		366,00	
	6.1.03	APORTE PATRONAL		40,81	
	6.1.04	IECE Y SETEC		3,66	
	2.1.02	IESS POR PAGAR			78,69
	2.1.02.1	APORTE PATRONAL POR PAGAR	40,81		
	2.1.02.2	APORTE PERSONAL POR PAGAR	37,88		
	1.1.01	CAJA			331,78
		<b>P/R. PAGO DE SUELDO SEGÚN ANEXO ROL DE OCTUBRE</b>			
		-----367-----			
31/10/2016				91,50	
	6.1.02	BENEFICIOS SOCIALES		91,50	
	6.1.02.1	DECIMO TERCER SUELDO	30,50		
	6.1.02.2	DECIMO CUARTO SUELDO	30,50		
	6.1.02.3	FONDO DE RESERVA	30,50		
	2.1.03	BENEFICIOS SOCIALES POR PAGAR			91,50
	2.1.03.1	DECIMO TERCER SUELDO POR PAGAR	30,50		
	2.1.03.2	DECIMO CUARTO SUELDO POR PAGAR	30,50		
	2.1.03.3	FONDO DE RESERVA POR PAGAR	30,50		
		<b>P/R. PROVISIONES CORRESPONDIENTE MES DE OCTUBRE</b>			
		-----368-----			
31/10/2016				100,00	
	6.1.05	GASTO ARRIENDO		100,00	
	1.1.01	CAJA			100,00
		<b>P/R. PAGO DE ARRIENDO DEL MES DE OCT</b>			
		-----369-----			
31/10/2016				15,00	
	6.1.08	SERVICIOS BASICOS		15,00	
	6.1.08.1	AGUA POTABLE	5,00		
	6.1.08.2	LUZ ELECTRICA	10,00		
	1.1.01	CAJA			15,00
		<b>P/R. PAGO EFECTIVO DE LOS SERVICIOS BASICOS DE OCT</b>			
		-----370-----			
31/10/2016				8,96	
	2.1.04	IVA EN VENTAS		8,96	
	1.1.04	CREDITO TRIBUTARIO IVA		61,06	
	1.1.05	IVA EN COMPRAS			70,02
		<b>P/R. LIQUIDACION DEL IVA MES DE OCTUBRE</b>			
		-----371-----			
01/11/2016				2.672,00	
	1.1.01	CAJA		2.672,00	
	4.1.01	VENTAS			2.672,00
	4.1.01.1	VENTAS 0%	2.672,00		
		<b>P/R. LA VENTA DE MERCADERIA SEGÚN ANEXO N° 89</b>			
		-----372-----			
01/11/2016				2.412,99	
	5.1.01	COSTO DE VENTA		2.412,99	
	1.1.03	INVENTARIO DE MERCADERIAS			2.412,99
	1.1.03.1	INVENTARIO DE MERCADERIAS 0%	2.412,99		
		<b>P/R. SALIDA DE MERCADERIAS AL PRECIO DE COSTO</b>			
		-----373-----			
02/11/2016				157,58	
	1.1.03	INVENTARIO DE MERCADERIAS		157,58	
	1.1.03.1	INVENTARIO DE MERCADERIAS 0%	62,90		
	1.1.03.3	INVENTARIO MERCADERIAS 14%	94,68		
	1.1.07	IVA EN COMPRAS		13,26	
	1.1.07.2	IVA 14% EN COMPRAS	13,26		
	1.1.01	CAJA			170,84
		<b>P/R. LA COMPRA DE MERCADERIA SEGÚN ANEXO N° 129</b>			
		-----374-----			
03/11/2016				46,50	
	1.1.01	CAJA		46,50	
	4.1.01	VENTAS			46,50
	4.1.01.1	VENTAS 0%	46,50		
		<b>P/R. LA VENTA DE MERCADERIA SEGÚN ANEXO N° 90</b>			
		-----375-----			
03/11/2016				25,04	
	5.1.01	COSTO DE VENTA		25,04	
	1.1.03	INVENTARIO DE MERCADERIAS			25,04
	1.1.03.1	INVENTARIO DE MERCADERIAS 0%	25,04		
		<b>P/R. SALIDA DE MERCADERIAS AL PRECIO DE COSTO</b>			
		-----375-----			
		<b>SUMAN Y PASAN</b>		<b>176.748,54</b>	<b>176.748,54</b>

**AGROVETERINARIA JESSICA**  
**LIBRO DIARIO**  
**DEL 01 DE ENERO AL 31 DE DICIEMBRE DEL 2016**  
**Expresado en Dolares USD**

FOLIO 35

FECHA	CODIGO	DESCRIPCION	PARCIAL	DEBE	HABER
		VIENEN -----376-----		176.748,54	176.748,54
04/11/2016	1.1.01	CAJA		33,00	
	4.1.01	VENTAS			33,00
	4.1.01.1	VENTAS 0%	33,00		
		<b>P/R. LA VENTA DE MERCADERIA SEGÚN ANEXO N° 91</b>			
		-----377-----			
04/11/2016	5.1.01	COSTO DE VENTA		25,85	
	1.1.03	INVENTARIO DE MERCADERIAS			25,85
	1.1.03.1	INVENTARIO DE MERCADERIAS 0%	25,85		
		<b>P/R. SALIDA DE MERCADERIAS AL PRECIO DE COSTO</b>			
		-----378-----			
05/11/2016	1.1.01	CAJA		6,00	
	4.1.01	VENTAS			6,00
	4.1.01.1	VENTAS 0%	6,00		
		<b>P/R. LA VENTA DE MERCADERIA SEGÚN ANEXO N° 92</b>			
		-----379-----			
05/11/2016	5.1.01	COSTO DE VENTA		4,45	
	1.1.03	INVENTARIO DE MERCADERIAS			4,45
	1.1.03.1	INVENTARIO DE MERCADERIAS 0%	4,45		
		<b>P/R. SALIDA DE MERCADERIAS AL PRECIO DE COSTO</b>			
		-----380-----			
06/11/2016	1.1.01	CAJA		6,00	
	4.1.01	VENTAS			6,00
	4.1.01.1	VENTAS 0%	6,00		
		<b>P/R. LA VENTA DE MERCADERIA SEGÚN ANEXO N° 93</b>			
		-----381-----			
06/11/2016	5.1.01	COSTO DE VENTA		4,20	
	1.1.03	INVENTARIO DE MERCADERIAS			4,20
	1.1.03.1	INVENTARIO DE MERCADERIAS 0%	4,20		
		<b>P/R. SALIDA DE MERCADERIAS AL PRECIO DE COSTO</b>			
		-----382-----			
07/11/2016	1.1.01	CAJA		200,00	
	4.1.01	VENTAS			200,00
	4.1.01.1	VENTAS 0%	200,00		
		<b>P/R. LA VENTA DE MERCADERIA SEGÚN ANEXO N° 94</b>			
		-----383-----			
07/11/2016	5.1.02	COSTO DE VENTA		154,50	
	1.1.03	INVENTARIO DE MERCADERIAS			154,50
	1.1.03.1	INVENTARIO DE MERCADERIAS 0%	154,50		
		<b>P/R. SALIDA DE MERCADERIAS AL PRECIO DE COSTO</b>			
		-----384-----			
08/11/2016	1.1.03	INVENTARIO DE MERCADERIAS		670,70	
	1.1.03.1	INVENTARIO DE MERCADERIAS 0%	670,70		
	1.1.01	CAJA			670,70
		<b>P/R. LA COMPRA DE MERCADERIA SEGÚN ANEXO N° 130</b>			
		-----385-----			
10/11/2016	1.1.03	INVENTARIO DE MERCADERIAS		446,23	
	1.1.03.1	INVENTARIO DE MERCADERIAS 0%	382,20		
	1.1.03.3	INVENTARIO DE MERCADERIAS 14%	64,03		
	1.1.07	IVA EN COMPRAS		8,97	
	1.1.07.2	IVA 14% EN COMPRAS	8,97		
	1.1.01	CAJA			455,20
		<b>P/R. LA COMPRA DE MERCADERIA SEGÚN ANEXO N° 131</b>			
		-----386-----			
13/11/2016	1.1.01	CAJA		17,90	
	4.1.01	VENTAS			17,90
	4.1.01.1	VENTAS 0%	17,90		
		<b>P/R. LA VENTA DE MERCADERIA SEGÚN ANEXO N° 95</b>			
		-----387-----			
13/11/2016	5.1.01	COSTO DE VENTA		13,48	
	1.1.03	INVENTARIO DE MERCADERIAS			13,48
	1.1.03.1	INVENTARIO DE MERCADERIAS 0%	13,48		
		<b>P/R. SALIDA DE MERCADERIAS AL PRECIO DE COSTO</b>			
		SUMAN Y PASAN		178.339,82	178.339,82



**AGROVETERINARIA JESSICA**  
**LIBRO DIARIO**  
**DEL 01 DE ENERO AL 31 DE DICIEMBRE DEL 2016**  
**Expresado en Dolares USD**

FOLIO 36

FECHA	CODIGO	DESCRIPCION	PARCIAL	DEBE	HABER
		<b>VIENEN</b>		<b>178.339,82</b>	<b>178.339,82</b>
14/11/2016		-----388-----			
	1.1.01	CAJA		52,00	
	4.1.01	VENTAS			52,00
	4.1.01.1	VENTAS 0%	52,00		
		<b>P/R. LA VENTA DE MERCADERIA SEGÚN ANEXO N° 96</b>			
14/11/2016		-----389-----			
	5.1.01	COSTO DE VENTA		30,68	
	1.1.03	INVENTARIO DE MERCADERIAS			30,68
	1.1.03.1	INVENTARIO DE MERCADERIAS 0%	30,68		
		<b>P/R. SALIDA DE MERCADERIAS AL PRECIO DE COSTO</b>			
15/11/2016		-----390-----			
	1.1.01	CAJA		98,20	
	4.1.01	VENTAS			98,20
	4.1.01.1	VENTAS 0%	98,20		
		<b>P/R. LA VENTA DE MERCADERIA SEGÚN ANEXO N° 97</b>			
15/11/2016		-----391-----			
	5.1.01	COSTO DE VENTA		75,13	
	1.1.03	INVENTARIO DE MERCADERIAS			75,13
	1.1.03.1	INVENTARIO DE MERCADERIAS 0%	75,13		
		<b>P/R. SALIDA DE MERCADERIAS AL PRECIO DE COSTO</b>			
15/11/2016		-----392-----			
	2.1.02	IESS POR PAGAR		78,69	
	2.1.02.1	APORTE PATRONAL POR PAGAR	40,81		
	2.1.02.2	APORTE PERSONAL POR PAGAR	37,88		
	1.1.01	CAJA			78,69
		<b>P/R. POR EL PAGO EN EFECTIVO DE APOORTE AL SEGURO DEL MES DE OCTUBRE DEL 2016</b>			
16/11/2016		-----393-----			
	1.1.01	CAJA		2.780,00	
	4.1.01	VENTAS			2.780,00
	4.1.01.1	VENTAS 0%	2.780,00		
		<b>P/R. LA VENTA DE MERCADERIA SEGÚN ANEXO N° 98</b>			
16/11/2016		-----394-----			
	5.1.01	COSTO DE VENTA		1.955,71	
	1.1.03	INVENTARIO DE MERCADERIAS			1.955,71
	1.1.03.1	INVENTARIO DE MERCADERIAS 0%	1.955,71		
		<b>P/R. SALIDA DE MERCADERIAS AL PRECIO DE COSTO</b>			
17/11/2016		-----395-----			
	1.1.03	INVENTARIO DE MERCADERIAS		254,39	
	1.1.03.1	INVENTARIO DE MERCADERIAS 0%	42,06		
	1.1.03.3	INVENTARIO MERCADERIAS 14%	212,33		
	1.1.07	IVA EN COMPRAS		29,73	
	1.1.07.2	IVA 14% EN COMPRAS	29,73		
	1.1.01	CAJA			284,12
		<b>P/R. LA COMPRA DE MERCADERIA SEGÚN ANEXO N° 132</b>			
17/11/2016		-----396-----			
	1.1.01	CAJA		15,20	
	4.1.01	VENTAS			15,20
	4.1.01.1	VENTAS 0%	15,20		
		<b>P/R. LA VENTA DE MERCADERIA SEGÚN ANEXO N°99</b>			
17/11/2016		-----397-----			
	5.1.01	COSTO DE VENTA		12,64	
	1.1.03	INVENTARIO DE MERCADERIAS			12,64
	1.1.03.1	INVENTARIO DE MERCADERIAS 0%	12,64		
		<b>P/R. SALIDA DE MERCADERIAS AL PRECIO DE COSTO</b>			
20/11/2016		-----398-----			
	1.1.01	CAJA		14,50	
	4.1.01	VENTAS			14,50
	4.1.01.1	VENTAS 0%	14,50		
		<b>P/R. LA VENTA DE MERCADERIA SEGÚN ANEXO N° 100</b>			
20/11/2016		-----399-----			
	5.1.01	COSTO DE VENTA		12,64	
	1.1.03	INVENTARIO DE MERCADERIAS			12,64
	1.1.03.1	INVENTARIO DE MERCADERIAS 0%	12,64		
		<b>P/R. SALIDA DE MERCADERIAS AL PRECIO DE COSTO</b>			
		<b>SUMAN Y PASAN</b>		<b>183.749,33</b>	<b>183.749,33</b>

**AGROVETERINARIA JESSICA**  
**LIBRO DIARIO**  
**DEL 01 DE ENERO AL 31 DE DICIEMBRE DEL 2016**  
**Expresado en Dolares USD**

FOLIO 37

FECHA	CODIGO	DESCRIPCION	PARCIAL	DEBE	HABER
		VIENEN		<b>183.749,33</b>	<b>183.749,33</b>
21/11/2016		-----400-----			
	1.1.01	CAJA		22,00	
	4.1.01	VENTAS			22,00
	4.1.01.1	VENTAS 0%	22,00		
		<b>P/R. LA VENTA DE MERCADERIA SEGÚN ANEXO N° 101</b>			
21/11/2016		-----401-----			
	5.1.01	COSTO DE VENTA		15,95	
	1.1.03	INVENTARIO DE MERCADERIAS			15,95
	1.1.03.1	INVENTARIO DE MERCADERIAS 0%	15,95		
		<b>P/R. SALIDA DE MERCADERIAS AL PRECIO DE COSTO</b>			
22/11/2016		-----402-----			
	1.1.01	CAJA		14,00	
	4.1.01	VENTAS	14,00		14,00
	4.1.01.1	VENTAS 0%			
		<b>P/R. LA VENTA DE MERCADERIA SEGÚN ANEXO N° 102</b>			
22/11/2016		-----403-----			
	5.1.01	COSTO DE VENTA		8,22	
	1.1.03	INVENTARIO DE MERCADERIAS			8,22
	1.1.03.1	INVENTARIO DE MERCADERIAS 0%	8,22		
		<b>P/R. SALIDA DE MERCADERIAS AL PRECIO DE COSTO</b>			
24/11/2016		-----404-----			
	1.1.03	INVENTARIO DE MERCADERIAS		91,25	
	1.1.03.1	INVENTARIO DE MERCADERIAS 0%	19,03		
	1.1.03.3	INVENTARIO DE MERCADERIAS 14%	72,22		
	1.1.07	IVA EN COMPRAS		10,11	
	1.1.07.2	IVA 14% EN COMPRAS	10,11		
	1.1.01	CAJA			101,36
		<b>P/R. LA COMPRA DE MERCADERIA SEGÚN ANEXO N° 133</b>			
24/11/2016		-----405-----			
	1.1.01	CAJA		11,00	
	4.1.01	VENTAS			11,00
	4.1.01.1	VENTAS 0%	11,00		
		<b>P/R. LA VENTA DE MERCADERIA SEGÚN ANEXO N° 103</b>			
24/11/2016		-----406-----			
	5.1.01	COSTO DE VENTA		7,20	
	1.1.03	INVENTARIO DE MERCADERIAS			7,20
	1.1.03.1	INVENTARIO DE MERCADERIAS 0%	7,20		
		<b>P/R. SALIDA DE MERCADERIAS AL PRECIO DE COSTO</b>			
24/11/2016		-----407-----			
	2.1.01	CUENTAS POR PAGAR		95,80	
	1.1.01	CAJA			95,80
		<b>P/R. SE PAGA DEUDA SEGÚN AUX DE C. POR PAGAR N° 06</b>			
27/11/2016		-----408-----			
	1.1.03	INVENTARIO DE MERCADERIAS		109,35	
	1.1.03.1	INVENTARIO DE MERCADERIAS 0%	109,35		
	1.1.01	CAJA			109,35
		<b>P/R. LA COMPRA DE MERCADERIA SEGÚN ANEXO N° 134</b>			
27/11/2016		-----409-----			
	1.1.01	CAJA		13,00	
	4.1.01	VENTAS			13,00
	4.1.01.1	VENTAS 0%	13,00		
		<b>P/R. LA VENTA DE MERCADERIA SEGÚN ANEXO N°104</b>			
27/11/2016		-----410-----			
	5.1.01	COSTO DE VENTA		8,60	
	1.1.03	INVENTARIO DE MERCADERIAS			8,60
	1.1.03.1	INVENTARIO DE MERCADERIAS 0%	8,60		
		<b>P/R. SALIDA DE MERCADERIAS AL PRECIO DE COSTO</b>			
29/11/2016		-----411-----			
	1.1.03	INVENTARIO DE MERCADERIAS		28,80	
	1.1.03.1	INVENTARIO DE MERCADERIAS 0%	28,80		
	6.1.03	GASTO EMBALAJE		2,00	
	1.1.01	CAJA			30,80
		<b>P/R. LA COMPRA DE MERCADERIA SEGÚN ANEXO N° 135</b>			
		<b>SUMAN Y PASAN</b>		<b>184.186,61</b>	<b>184.186,61</b>

**AGROVETERINARIA JESSICA**  
**LIBRO DIARIO**  
**DEL 01 DE ENERO AL 31 DE DICIEMBRE DEL 2016**  
**Expresado en Dolares USD**

FOLIO 38

FECHA	CODIGO	DESCRIPCION	PARCIAL	DEBE	HABER
		<b>VIENEN</b>			
		-----412-----			
31/11/2016				<b>184.186,61</b>	<b>184.186,61</b>
	1.1.03	INVENTARIO DE MERCADERIAS		605,85	
	1.1.03.1	INVENTARIO DE MERCADERIAS 0%	563,79		
	1.1.03.3	INVENTARIO MERCADERIAS 14%	42,06		
	1.1.07	IVA EN COMPRAS		5,88	
	1.1.07.2	IVA 14% EN COMPRAS	5,88		
	1.1.01	CAJA			611,73
		<b>P/R. LA COMPRA DE MERCADERIA SEGÚN ANEXO N° 136</b>			
		-----413-----			
31/11/2016					
	6.1.01	SUELDOS Y SALARIOS		366,00	
	6.1.03	APORTE PATRONAL		40,81	
	6.1.04	IECE Y SETEC		3,66	
	2.1.02	IESS POR PAGAR			78,69
	2.1.02.1	APORTE PATRONAL POR PAGAR	40,81		
	2.1.02.2	APORTE PERSONAL POR PAGAR	37,88		
	1.1.01	CAJA			331,78
		<b>P/R. PAGO DE SUELDO SEGÚN ANEXO ROL DE NOVIEMBRE</b>			
		-----414-----			
31/11/2016					
	6.1.02	BENEFICIOS SOCIALES		91,50	
	6.1.02.1	DECIMO TERCER SUELDO	30,50		
	6.1.02.2	DECIMO CUARTO SUELDO	30,50		
	6.1.02.3	FONDO DE RESERVA	30,50		
	2.1.03	BENEFICIOS SOCIALES POR PAGAR			91,50
	2.1.03.1	DECIMO TERCER SUELDO POR PAGAR	30,50		
	2.1.03.2	DECIMO CUARTO SUELDO POR PAGAR	30,50		
	2.1.03.3	FONDO DE RESERVA POR PAGAR	30,50		
		<b>P/R. PROVISIONES CORRESPONDIENTE MES DE NOVIEMBRE</b>			
		-----415-----			
31/11/2016					
	6.1.05	GASTO ARRIENDO		100,00	
	1.1.01	CAJA			100,00
		<b>P/R. PAGO DE ARRIENDO DEL MES DE NOV</b>			
		-----416-----			
31/11/2016					
	6.1.08	SERVICIOS BASICOS		15,00	
	6.1.08.1	AGUA POTABLE	5,00		
	6.1.08.2	LUZ ELECTRICA	10,00		
	1.1.01	CAJA			15,00
		<b>P/R. PAGO EFECTIVO DE LOS SERVICIOS BASICOS DE NOV</b>			
		-----417-----			
31/11/2016					
	1.1.04	CREDITO TRIBUTARIO IVA		67,95	
	1.1.05	IVA EN COMPRAS			67,95
		<b>P/R. LIQUIDACION DEL IVA MES DE NOVIEMBRE</b>			
		-----418-----			
01/12/2016					
	1.1.03	INVENTARIO DE MERCADERIAS		106,64	
	1.1.03.3	INVENTARIO DE MERCADERIAS 14%	106,64		
	1.1.07	IVA EN COMPRAS		14,93	
	1.1.07.2	IVA 14% EN COMPRAS	14,93		
	1.1.01	CAJA			121,57
		<b>P/R. LA COMPRA DE MERCADERIA SEGÚN ANEXO N° 137</b>			
		-----419-----			
07/12/2016					
	1.1.01	CAJA		24,00	
	4.1.01	VENTAS			24,00
	4.1.01.1	VENTAS 0%	24,00		
		<b>P/R. LA VENTA DE MERCADERIA SEGÚN ANEXO N° 105</b>			
		-----420-----			
07/12/2016					
	5.1.01	COSTO DE VENTA		14,40	
	1.1.03	INVENTARIO DE MERCADERIAS			14,40
	1.1.03.1	INVENTARIO DE MERCADERIAS 0%	14,40		
		<b>P/R. SALIDA DE MERCADERIAS AL PRECIO DE COSTO</b>			
		<b>SUMAN Y PASAN</b>			
				<b>185.643,22</b>	<b>185.643,22</b>

**AGROVETERINARIA JESSICA**  
**LIBRO DIARIO**  
**DEL 01 DE ENERO AL 31 DE DICIEMBRE DEL 2016**  
**Expresado en Dolares USD**

FOLIO 39

FECHA	CODIGO	DESCRIPCION	PARCIAL	DEBE	HABER
		<b>VIENEN</b>		<b>185.643,22</b>	<b>185.643,22</b>
08/12/2016		-----421-----			
	1.1.03	INVENTARIO DE MERCADERIAS		145,30	
	1.1.03.1	INVENTARIO DE MERCADERIAS 0%	15,06		
	1.1.03.3	INVENTARIO MERCADERIAS 14%	130,24		
	1.1.07	IVA EN COMPRAS		18,23	
	1.1.07.2	IVA 14% EN COMPRAS	18,23		
	1.1.01	CAJA			163,53
		<b>P/R. LA COMPRA DE MERCADERIA SEGÚN ANEXO N° 138</b>			
08/12/2016		-----422-----			
	1.1.01	CAJA		35,22	
	4.1.01	VENTAS			35,22
	4.1.01.1	VENTAS 0%	35,22		
		<b>P/R. LA VENTA DE MERCADERIA SEGÚN ANEXO N° 106</b>			
08/12/2016		-----423-----			
	5.1.01	COSTO DE VENTA		20,15	
	1.1.03	INVENTARIO DE MERCADERIAS			20,15
	1.1.03.1	INVENTARIO DE MERCADERIAS 0%	20,15		
		<b>P/R. SALIDA DE MERCADERIAS AL PRECIO DE COSTO</b>			
10/12/2016		-----424-----			
	1.1.01	CAJA		9,70	
	4.1.01	VENTAS			9,70
	4.1.01.1	VENTAS 0%	9,70		
		<b>P/R. LA VENTA DE MERCADERIA SEGÚN ANEXO N° 107</b>			
10/12/2016		-----425-----			
	5.1.01	COSTO DE VENTA		7,26	
	1.1.03	INVENTARIO DE MERCADERIAS			7,26
	1.1.03.1	INVENTARIO DE MERCADERIAS 0%	7,26		
		<b>P/R. SALIDA DE MERCADERIAS AL PRECIO DE COSTO</b>			
12/12/2016		-----426-----			
	1.1.01	CAJA		20,00	
	4.1.01	VENTAS			20,00
	4.1.01.1	VENTAS 0%	20,00		
		<b>P/R. LA VENTA DE MERCADERIA SEGÚN ANEXO N° 108</b>			
12/12/2016		-----427-----			
	5.1.01	COSTO DE VENTA		12,40	
	1.1.03	INVENTARIO DE MERCADERIAS			12,40
	1.1.03.1	INVENTARIO DE MERCADERIAS 0%	12,40		
		<b>P/R. SALIDA DE MERCADERIAS AL PRECIO DE COSTO</b>			
14/12/2016		-----428-----			
	1.1.01	CAJA		50,00	
	4.1.01	VENTAS			50,00
	4.1.01.1	VENTAS 0%	50,00		
		<b>P/R. LA VENTA DE MERCADERIA SEGÚN ANEXO N° 109</b>			
14/12/2016		-----429-----			
	5.1.01	COSTO DE VENTA		30,00	
	1.1.03	INVENTARIO DE MERCADERIAS			30,00
	1.1.03.1	INVENTARIO DE MERCADERIAS 0%	30,00		
		<b>P/R. SALIDA DE MERCADERIAS AL PRECIO DE COSTO</b>			
15/12/2016		-----430-----			
	1.1.03	INVENTARIO DE MERCADERIAS		1.371,22	
	1.1.03.1	INVENTARIO DE MERCADERIAS 0%	1.305,87		
	1.1.03.3	INVENTARIO MERCADERIAS 14%	65,35		
	1.1.07	IVA EN COMPRAS		9,15	
	1.1.07.2	IVA 14% EN COMPRAS	9,15		
	1.1.01	CAJA			1.380,37
		<b>P/R. LA COMPRA DE MERCADERIA SEGÚN ANEXO N° 139</b>			
15/12/2016		-----431-----			
	2.1.02	IESS POR PAGAR		78,69	
	2.1.02.1	APORTE PATRONAL POR PAGAR	40,81		
	2.1.02.2	APORTE PERSONAL POR PAGAR	37,88		
	1.1.01	CAJA			78,69
		<b>P/R. POR EL PAGO EN EFECTIVO DE APOORTE AL SEGURO DEL MES DE NOVIEMBRE DEL 2016</b>			
		<b>SUMAN Y PASAN</b>		<b>187.450,55</b>	<b>187.450,55</b>

**AGROVETERINARIA JESSICA**  
**LIBRO DIARIO**  
**DEL 01 DE ENERO AL 31 DE DICIEMBRE DEL 2016**  
**Expresado en Dolares USD**

FOLIO 40

FECHA	CODIGO	DESCRIPCION	PARCIAL	DEBE	HABER
		VIENEN -----432-----		187.450,55	187.450,55
15/12/2016	2.1.03	BENEFICIOS SOCIALES POR PAGAR		366,00	
	2.1.03.1	DECIMO TERCER SUELDO POR PAGAR	366,00		
	1.1.01	CAJA			366,00
		<b>P/R. POR EL PAGO EN EFECTIVO DEL DECIMO TERCER SUELDO DEL 2016</b>			
17/12/2016		-----433-----			
	1.1.01	CAJA		53,76	
	4.1.01	VENTAS			47,98
	4.1.01.1	VENTAS 0%	6,70		
	4.1.01.02	VENTAS 14%	41,28		
	2.1.04	IVA EN VENTAS			5,78
	2.1.04.2	IVA 14% EN VENTAS	5,78		
		<b>P/R. LA VENTA DE MERCADERIA SEGÚN ANEXO N° 110</b>			
17/12/2016		-----434-----			
	5.1.01	COSTO DE VENTA		41,76	
	1.1.03	INVENTARIO DE MERCADERIAS			41,76
	1.1.03.1	INVENTARIO DE MERCADERIAS 0%	5,76		
	1.1.03.3	INVENTARIO DE MERCADERIA 14%	36,00		
		<b>P/R. SALIDA DE MERCADERIAS AL PRECIO DE COSTO</b>			
18/12/2016		-----435-----			
	1.1.01	CAJA		80,00	
	4.1.01	VENTAS			80,00
	4.1.01.1	VENTAS 0%	80,00		
		<b>P/R. LA VENTA DE MERCADERIA SEGÚN ANEXO N° 111</b>			
18/12/2016		-----436-----			
	5.1.01	COSTO DE VENTA		48,20	
	1.1.03	INVENTARIO DE MERCADERIAS			48,20
	1.1.03.1	INVENTARIO DE MERCADERIAS 0%	48,20		
		<b>P/R. SALIDA DE MERCADERIAS AL PRECIO DE COSTO</b>			
19/12/2016		-----437-----			
	1.1.01	CAJA		1.320,00	
	4.1.01	VENTAS			1.320,00
	4.1.01.1	VENTAS 0%	1.320,00		
		<b>P/R. LA VENTA DE MERCADERIA SEGÚN ANEXO N° 112</b>			
19/12/2016		-----438-----			
	5.1.01	COSTO DE VENTA		1.235,51	
	1.1.03	INVENTARIO DE MERCADERIAS			1.235,51
	1.1.03.1	INVENTARIO DE MERCADERIAS 0%	1.235,51		
		<b>P/R. SALIDA DE MERCADERIAS AL PRECIO DE COSTO</b>			
20/12/2016		-----439-----			
	1.1.01	CAJA		900,50	
	4.1.01	VENTAS			900,50
	4.1.01.1	VENTAS 0%	900,50		
		<b>P/R. LA VENTA DE MERCADERIA SEGÚN ANEXO N° 113</b>			
20/12/2016		-----440-----			
	5.1.01	COSTO DE VENTA		714,40	
	1.1.03	INVENTARIO DE MERCADERIAS			714,40
	1.1.03.1	INVENTARIO DE MERCADERIAS 0%	714,40		
		<b>P/R. SALIDA DE MERCADERIAS AL PRECIO DE COSTO</b>			
21/12/2016		-----441-----			
	1.1.03	INVENTARIO DE MERCADERIAS		52,63	
	1.1.03.3	INVENTARIO DE MERCADERIAS 14%	52,63		
	1.1.07	IVA EN COMPRAS		7,37	
	1.1.07.2	IVA 14% EN COMPRAS	7,37		
	1.1.01	CAJA			60,00
		<b>P/R. LA COMPRA DE MERCADERIA SEGÚN ANEXO N° 140</b>			
21/12/2016		-----442-----			
	1.1.01	CAJA		855,00	
	4.1.01	VENTAS			855,00
	4.1.01.1	VENTAS 0%	855,00		
		<b>P/R. LA VENTA DE MERCADERIA SEGÚN ANEXO N° 114</b>			
		<b>SUMAN Y PASAN</b>		<b>193.125,68</b>	<b>193.125,68</b>

**AGROVETERINARIA JESSICA**  
**LIBRO DIARIO**  
**DEL 01 DE ENERO AL 31 DE DICIEMBRE DEL 2016**  
**Expresado en Dolares USD**

FOLIO 41

FECHA	CODIGO	DESCRIPCION	PARCIAL	DEBE	HABER
		<b>VIENEN</b>		<b>193.125,68</b>	<b>193.125,68</b>
21/12/2016		-----443-----			
	5.1.01	COSTO DE VENTA		460,41	
	1.1.03	INVENTARIO DE MERCADERIAS			460,41
	1.1.03.1	INVENTARIO DE MERCADERIAS 0%	460,41		
		<b>P/R. SALIDA DE MERCADERIAS AL PRECIO DE COSTO</b>			
22/12/2016		-----444-----			
	1.1.03	INVENTARIO DE MERCADERIAS		118,33	
	1.1.03.1	INVENTARIO DE MERCADERIAS 0%	18,14		
	1.1.03.3	INVENTARIO MERCADERIAS 14%	100,19		
	1.1.07	IVA EN COMPRAS		14,02	
	1.1.07.2	IVA 14% EN COMPRAS	14,02		
	1.1.01	CAJA			132,35
		<b>P/R. LA COMPRA DE MERCADERIA SEGÚN ANEXO N° 141</b>			
22/12/2016		-----445-----			
	1.1.01	CAJA		704,50	
	4.1.01	VENTAS			704,50
	4.1.01.1	VENTAS 0%	704,50		
		<b>P/R. LA VENTA DE MERCADERIA SEGÚN ANEXO N° 115</b>			
22/12/2016		-----446-----			
	5.1.01	COSTO DE VENTA		416,26	
	1.1.03	INVENTARIO DE MERCADERIAS			416,26
	1.1.03.1	INVENTARIO DE MERCADERIAS 0%	416,26		
		<b>P/R. SALIDA DE MERCADERIAS AL PRECIO DE COSTO</b>			
26/12/2016		-----447-----			
	1.1.01	CAJA		300,00	
	4.1.01	VENTAS			300,00
	4.1.01.1	VENTAS 0%	300,00		
		<b>P/R. LA VENTA DE MERCADERIA SEGÚN ANEXO N°116</b>			
26/12/2016		-----448-----			
	5.1.01	COSTO DE VENTA		191,14	
	1.1.03	INVENTARIO DE MERCADERIAS			191,14
	1.1.03.1	INVENTARIO DE MERCADERIAS 0%	191,14		
		<b>P/R. SALIDA DE MERCADERIAS AL PRECIO DE COSTO</b>			
28/12/2016		-----449-----			
	1.1.01	CAJA		9,60	
	4.1.01	VENTAS			9,60
	4.1.01.1	VENTAS 0%	9,60		
		<b>P/R. LA VENTA DE MERCADERIA SEGÚN ANEXO N° 117</b>			
28/12/2016		-----450-----			
	5.1.01	COSTO DE VENTA		5,36	
	1.1.03	INVENTARIO DE MERCADERIAS			5,36
	1.1.03.1	INVENTARIO DE MERCADERIAS 0%	5,36		
		<b>P/R. SALIDA DE MERCADERIAS AL PRECIO DE COSTO</b>			
29/12/2016		-----451-----			
	1.1.03	INVENTARIO DE MERCADERIAS		95,26	
	1.1.03.3	INVENTARIO DE MERCADERIAS 14%	95,26		
	1.1.07	IVA EN COMPRAS		13,34	
	1.1.07.2	IVA 14% EN COMPRAS	13,34		
	1.1.01	CAJA			108,60
		<b>P/R. LA COMPRA DE MERCADERIA SEGÚN ANEXO N° 142</b>			
29/12/2016		-----452-----			
	1.1.01	CAJA		60,40	
	4.1.01	VENTAS			60,40
	4.1.01.1	VENTAS 0%	60,40		
		<b>P/R. LA VENTA DE MERCADERIA SEGÚN ANEXO N° 118</b>			
29/12/2016		-----453-----			
	5.1.01	COSTO DE VENTA		40,06	
	1.1.03	INVENTARIO DE MERCADERIAS			40,06
	1.1.03.1	INVENTARIO DE MERCADERIAS 0%	40,06		
		<b>P/R. SALIDA DE MERCADERIAS AL PRECIO DE COSTO</b>			
		<b>SUMAN Y PASAN</b>		<b>195.554,36</b>	<b>195.554,36</b>

**AGROVETERINARIA JESSICA**  
**LIBRO DIARIO**  
**DEL 01 DE ENERO AL 31 DE DICIEMBRE DEL 2016**  
**Expresado en Dolares USD**

FOLIO 42

FECHA	CODIGO	DESCRIPCION	PARCIAL	DEBE	HABER
		VIENEN -----454-----		195.554,36	195.554,36
30/12/2016					
	1.1.01	CAJA		681,00	
	4.1.01	VENTAS			681,00
	4.1.01.1	VENTAS 0%	681,00		
		<b>P/R. LA VENTA DE MERCADERIA SEGÚN ANEXO N° 119</b>			
30/12/2016		-----455-----			
	5.1.01	COSTO DE VENTA		373,41	
	1.1.03	INVENTARIO DE MERCADERIAS			373,41
	1.1.03.1	INVENTARIO DE MERCADERIAS 0%	373,41		
		<b>P/R. SALIDA DE MERCADERIAS AL PRECIO DE COSTO</b>			
31/12/2016		-----456-----			
	1.1.03	INVENTARIO DE MERCADERIAS		1.745,00	
	1.1.03.1	INVENTARIO DE MERCADERIAS 0%	1.738,03		
	1.1.03.3	INVENTARIO MERCADERIAS 14%	6,97		
	1.1.07	IVA EN COMPRAS		0,98	
	1.1.07.2	IVA 14% EN COMPRAS			
	1.1.01	CAJA			1.745,98
		<b>P/R. LA COMPRA DE MERCADERIA SEGÚN ANEXO N° 143</b>			
31/12/2016		-----457-----			
	6.1.01	SUELDOS Y SALARIOS		366,00	
	6.1.03	APORTE PATRONAL		40,81	
	6.1.04	IECE Y SETEC		3,66	
	2.1.02	IESS POR PAGAR			78,69
	2.1.02.1	APORTE PATRONAL POR PAGAR	40,81		
	2.1.02.2	APORTE PERSONAL POR PAGAR	37,88		
	1.1.01	CAJA			331,78
		<b>P/R. PAGO DE SUELDO SEGÚN ANEXO ROL DE DICIEMBRE</b>			
31/12/2016		-----458-----			
	6.1.02	BENEFICIOS SOCIALES		91,50	
	6.1.02.1	DECIMO TERCER SUELDO	30,50		
	6.1.02.2	DECIMO CUARTO SUELDO	30,50		
	6.1.02.3	FONDO DE RESERVA	30,50		
	2.1.03	BENEFICIOS SOCIALES POR PAGAR			91,50
	2.1.03.1	DECIMO TERCER SUELDO POR PAGAR	30,50		
	2.1.03.2	DECIMO CUARTO SUELDO POR PAGAR	30,50		
	2.1.03.3	FONDO DE RESERVA POR PAGAR	30,50		
		<b>P/R. PROVISIONES CORRESPONDIENTE MES DE DICIEMBRE</b>			
31/12/2016		-----459-----			
	6.1.05	GASTO ARRIENDO		100,00	
	1.1.01	CAJA			100,00
		<b>P/R. PAGO DE ARRIENDO DEL MES DE DIC</b>			
31/12/2016		-----460-----			
	6.1.08	SERVICIOS BASICOS		15,00	
	6.1.08.1	AGUA POTABLE	5,00		
	6.1.08.2	LUZ ELECTRICA	10,00		
	1.1.01	CAJA			15,00
		<b>P/R. PAGO EFECTIVO DE LOS SERVICIOS BASICOS DE DIC</b>			
31/12/2016		-----461-----			
	2.1.04	IVA EN VENTAS		5,78	
	1.1.04	CREDITO TRIBUTARIO IVA		72,24	
	1.1.05	IVA EN COMPRAS			78,02
		<b>P/R. LIQUIDACION DEL IVA MES DE DICIEMBRE</b>			
		<b>SUMAN Y PASAN</b>		<b>199.049,74</b>	<b>199.049,74</b>

**AGROVETERINARIA JESSICA**  
**LIBRO DIARIO**  
**DEL 01 DE ENERO AL 31 DE DICIEMBRE DEL 2016**  
**Expresado en Dolares USD**

FOLIO 43

FECHA	CODIGO	DESCRIPCION	PARCIAL	DEBE	HABER
		<b>VIENEN</b>		<b>199.049,74</b>	<b>199.049,74</b>
		<b>ASIENTOS DE AJUSTE Y CIERRE</b>			
31/12/2016		-----462-----			
	6.1.07	DEP. MUEBLES Y ENSERES		185,00	
	6.1.08	DEP. DE EQUIPOS DE COMPUTACION		60,00	
	6.1.09	DEP. DE EQUIPOS DE OFICINA		8,10	
	1.2.01.1	DEP. ACUM. MUEBLES Y ENSERES			185,00
	1.2.02.1	DEP. ACUM. EQUIPOS DE COMPUTACION			60,00
	1.2.03.1	DEP. ACUM. EQUIPOS DE OFICINA.			8,10
		<b>P/R. DEPRECIACION DE LOS ACTIVOS</b>			
31/12/2016		-----463-----			
	6.1.10	CONSUMO DE UTILES DE OFICINA		10,00	
	1.1.05	UTILES DE OFICINA			10,00
		<b>P/R. CONSUMO DE UTILES DE OFICINA</b>			
31/12/2016		-----464-----			
	6.1.11	CONSUMO DE UTILES DE ASEO Y LIMPIEZA		40,00	
	1.1.06	UTILES DE ASEO Y LIMPIEZA			40,00
		<b>P/R. CONSUMO DE UTILES DE ASEO Y LIMPIEZA</b>			
31/12/2016		-----465-----			
	4.1.01	VENTAS		62.064,58	
	4.1.01.1	VENTAS 0%	61.947,04		
	4.1.01.3	VENTAS 14%	117,54		
	5.1.01	COSTO DE VENTAS			51.892,41
	4.1.03	UTILIDAD BRUTA EN VENTAS			10.172,17
		<b>P/R. LA UTILIDAD BRUTA EN VENTAS</b>			
31/12/2016		-----466-----			
	4.1.03	UTILIDAD BRUTA EN VENTAS		10.172,17	
	7.1	RESUMEN DE PERDIDAS Y GANANCIAS			10.172,17
		<b>P/R. PARA CERRAR CUENTAS DE INGRESO</b>			
31/12/2016		-----467-----			
		<b>RESUMEN DE PERDIDAS Y GANANCIAS</b>		7.735,24	
	6.1.01	SUELDOS Y SALARIOS			4.392,00
	6.1.02	BENEFICIOS SOCIALES			1.098,00
	6.1.02.1	DECIMO TERCER SUELDO	366,00		
	6.1.02.2	DECIMO CUARTO SUELDO	366,00		
	6.1.02.3	FONDO DE RESERVA	366,00		
	6.1.03	APORTE PATRONAL			489,72
	6.1.04	IECE Y SETEC			43,92
	6.1.05	GASTO EMBALAJE			18,00
	6.1.06	GASTO TRANSPORTE			10,50
	6.1.07	GASTO ARRIENDO			1.200,00
	6.1.08	SERVICIOS BASICOS			180,00
	6.1.08.1	LUZ ELECTRICA	120,00		
	6.1.08.2	AGUA POTABLE	60,00		
	6.1.09	DEP. MUEBLES Y ENSERES			185,00
	6.1.10	DEP. EQUIPOS DE COMPUTACION			60,00
	6.1.11	DEP. EQUIPOS DE OFICINA			8,10
	6.1.12	CONSUMO DE UTILES DE OFICINA			10,00
	6.1.13	CONSUMO DE UTILES DE ASEO Y LIMPIEZA			40,00
		<b>P/R. PARA CERRAR CUENTAS DE GASTOS</b>			
31/12/2016		-----468-----			
	3.1.02	UTILIDAD DEL EJERCICIO		2.436,93	
	7.1	RESUMEN DE PERDIDAS Y GANANCIAS			2.436,93
		<b>P/R. UTILIDAD DEL EJERCICIO</b>			
		<b>TOTALES</b>		<b>341.826,34</b>	<b>341.826,34</b>

Cascales, 31 de Diciembre del 2016

f) Propietario

f) Contadora



**AGROVETERINARIA JESSICA**  
**LIBRO MAYOR**  
**DEL 01 DE ENERO AL 31 DE DICIEMBRE DEL 2016**  
**Expresado en Dolares USD**

CUENTA:	CAJA	CODIGO: 1.1.01			
FECHA	DETALLE	REF	DEBE	HABER	SALDO
01/01/2016	P/R. EL ESTADO DE SITUACION INICAL	1/1	157,25	-	157,25
03/01/2016	P/R. LA VENTA DE MERCADERIA SEGÚN ANEXO N° 01	2/1	45,00	-	202,25
04/01/2016	P/R. LA VENTA DE MERCADERIA SEGÚN ANEXO N° 02	4/1	341,50	-	543,75
06/01/2016	P/R. LA VENTA DE MERCADERIA SEGÚN ANEXO N° 03	6/1	41,50	-	585,25
08/01/2016	P/R. LA VENTA DE MERCADERIA SEGÚN ANEXO N° 04	8/1	1.090,00	-	1.675,25
09/01/2016	P/R. LA VENTA DE MERCADERIA SEGÚN ANEXO N° 05	10/1	50,00	-	1.725,25
10/01/2016	P/R. LA VENTA DE MERCADERIA SEGÚN ANEXO N° 06	12/2	25,00	-	1.750,25
11/01/2016	P/R. LA COMPRA DE MERCADERIA SEGÚN ANEXO N° 01	14/2	-	208,20	1.542,05
12/01/2016	P/R. LA COMPRA DE MERCADERIA SEGÚN ANEXO N° 02	15/2	-	124,25	1.417,80
13/01/2016	P/R. LA VENTA DE MERCADERIA SEGÚN ANEXO N° 07	16/2	836,50	-	2.254,30
15/01/2016	P/R. LA COMPRA DE MERCADERIA SEGÚN ANEXO N° 03	18/2	-	1.804,00	450,30
15/01/2016	P/R. POR EL PAGO EN EFECTIVO DE APORTE AL SEGURO DEL MES DE DICIEMBRE DEL 2015	19/2	-	78,69	371,61
17/01/2016	P/R. LA VENTA DE MERCADERIA SEGÚN ANEXO N° 08	20/2	780,95	-	1.152,56
18/01/2016	P/R. LA VENTA DE MERCADERIA SEGÚN ANEXO N° 09	22/2	7,75	-	1.160,31
19/01/2016	P/R. LA COMPRA DE MERCADERIA SEGÚN ANEXO N° 04	24/3	-	214,00	946,31
19/01/2016	P/R. LA VENTA DE MERCADERIA SEGÚN ANEXO N° 10	25/3	1.058,00	-	2.004,31
20/01/2016	P/R. LA COMPRA DE MERCADERIA SEGÚN ANEXO N° 05	27/3	-	124,17	1.880,14
20/01/2016	P/R. LA VENTA DE MERCADERIA SEGÚN ANEXO N° 11	28/3	152,90	-	2.033,04
21/01/2016	P/R. LA VENTA DE MERCADERIA SEGÚN ANEXO N° 12	30/3	949,00	-	2.982,04
24/01/2016	P/R. LA COMPRA DE MERCADERIA SEGÚN ANEXO N° 07	33/3	-	136,82	2.845,22
25/01/2016	P/R. LA VENTA DE MERCADERIA SEGÚN ANEXO N° 13	34/3	50,00	-	2.895,22
26/01/2016	P/R. LA COMPRA DE MERCADERIA SEGÚN ANEXO N° 08	36/4	-	146,00	2.749,22
26/01/2016	P/R. LA VENTA DE MERCADERIA SEGÚN ANEXO N° 14	37/4	832,00	-	3.581,22
27/01/2016	P/R. LA COMPRA DE MERCADERIA SEGÚN ANEXO N° 09	39/4	-	53,30	3.527,92
28/01/2016	P/R. LA COMPRA DE MERCADERIA SEGÚN ANEXO N° 10	40/4	-	80,48	3.447,44
30/01/2016	P/R. LA VENTA DE MERCADERIA SEGÚN ANEXO N° 15	41/4	28,90	-	3.476,34
31/01/2016	P/R. LA VENTA DE MERCADERIA SEGÚN ANEXO N° 16	43/4	56,00	-	3.532,34
31/01/2016	P/R. PAGO DE SUELDO SEGÚN ROL DE ENERO	45/4	-	331,78	3.200,56
31/01/2016	P/R. PAGO DE ARRIENDO DEL MES DE ENERO	47/5	-	100,00	3.100,56
31/01/2016	P/R. PAGO DE LOS SERVICIOS BASICOS DE ENERO	48/5	-	15,00	3.085,56
02/02/2016	P/R. LA COMPRA DE MERCADERIA SEGÚN ANEXO N° 11	49/5	-	351,64	2.733,92
02/02/2016	P/R. LA VENTA DE MERCADERIA SEGÚN ANEXO N° 17	50/5	1.109,40	-	3.843,32
03/02/2016	P/R. LA COMPRA DE MERCADERIA SEGÚN ANEXO N° 12	52/5	-	49,60	3.793,72
04/02/2016	P/R. LA COMPRA DE MERCADERIA SEGÚN ANEXO N° 13	53/5	-	109,41	3.684,31
05/02/2016	P/R. LA VENTA DE MERCADERIA SEGÚN ANEXO N° 18	54/5	196,00	-	3.880,31
10/02/2016	P/R. LA COMPRA DE MERCADERIA SEGÚN ANEXO N° 14	56/5	-	96,00	3.784,31
12/02/2016	P/R. LA VENTA DE MERCADERIA SEGÚN ANEXO N° 19	57/5	34,95	-	3.819,26
15/02/2016	P/R. LA COMPRA DE MERCADERIA SEGÚN ANEXO N° 15	59/6	-	146,25	3.673,01
15/02/2016	P/R. POR EL PAGO EN EFECTIVO DE APORTE AL SEGURO DEL MES DE ENERO DEL 2016	60/6	-	78,69	3.594,32
16/02/2016	P/R. LA COMPRA DE MERCADERIA SEGÚN ANEXO N° 16	61/6	-	680,30	2.914,02
16/02/2016	P/R. LA VENTA DE MERCADERIA SEGÚN ANEXO N° 20	62/6	2.240,00	-	5.154,02
17/02/2016	P/R. LA COMPRA DE MERCADERIA SEGÚN ANEXO N° 17	64/6	-	40,00	5.114,02
18/02/2016	P/R. LA COMPRA DE MERCADERIA SEGÚN ANEXO N° 18	65/6	-	141,88	4.972,14
18/02/2016	P/R. LA VENTA DE MERCADERIA SEGÚN ANEXO N° 21	66/6	300,00	-	5.272,14
19/02/2016	P/R. LA COMPRA DE MERCADERIA SEGÚN ANEXO N° 19	68/6	-	85,53	5.186,61
21/02/2016	P/R. LA VENTA DE MERCADERIA SEGÚN ANEXO N° 22	69/7	9,00	-	5.195,61
23/02/2016	P/R. LA COMPRA DE MERCADERIA SEGÚN ANEXO N° 20	71/7	-	901,84	4.293,77
25/02/2016	P/R. SE PAGA DEUDA SEGÚN AUX DE C. POR PAGAR N° 01	72/7	-	210,48	4.083,29
29/02/2016	P/R. LA COMPRA DE MERCADERIA SEGÚN ANEXO N° 21	73/7	-	961,59	3.121,70
29/02/2016	P/R. LA VENTA DE MERCADERIA SEGÚN ANEXO N° 23	74/7	50,00	-	3.171,70
29/02/2016	P/R. PAGO DE SUELDO SEGÚN ROL DE FEBRERO	76/7	-	331,78	2.839,92
29/02/2016	P/R. PAGO DE ARRIENDO DEL MES DE FEBRERO	78/7	-	100,00	2.739,92
29/02/2016	P/R. PAGO DE LOS SERVICIOS BASICOS DE FEBRERO	79/7	-	15,00	2.724,92
03/03/2016	P/R. LA COMPRA DE MERCADERIA SEGÚN ANEXO N° 22	81/8	-	65,31	2.659,61
03/03/2016	P/R. LA VENTA DE MERCADERIA SEGÚN ANEXO N° 24	82/8	94,50	-	2.754,11
04/03/2016	P/R. LA VENTA DE MERCADERIA SEGÚN ANEXO N° 25	84/8	450,50	-	3.204,61
	<b>SUMAN Y PASAN</b>		<b>10.986,60</b>	<b>7.781,99</b>	

**AGROVETERINARIA JESSICA**  
**LIBRO MAYOR**  
**DEL 01 DE ENERO AL 31 DE DICIEMBRE DEL 2016**  
**Expresado en Dolares USD**

CUENTA:	CAJA	CODIGO: 1.1.01			
FECHA	DETALLE	REF	DEBE	HABER	SALDO
	<b>VIENEN</b>		<b>10.986,60</b>	<b>7.781,99</b>	<b>2.724,92</b>
07/03/2016	P/R. LA COMPRA DE MERCADERIA SEGÚN ANEXO N° 23	86/8	-	1.076,56	2.128,05
07/03/2016	P/R. LA VENTA DE MERCADERIA SEGÚN ANEXO N° 26	87/8	31,00	-	2.159,05
08/03/2016	P/R. LA VENTA DE MERCADERIA SEGÚN ANEXO N° 27	89/8	845,00	-	3.004,05
09/03/2016	P/R. LA COMPRA DE MERCADERIA SEGÚN ANEXO N° 24	91/8	-	79,98	2.924,07
10/03/2016	P/R. LA COMPRA DE MERCADERIA SEGÚN ANEXO N° 25	92/9	-	117,60	2.806,47
11/03/2016	P/R. LA VENTA DE MERCADERIA SEGÚN ANEXO N° 28	93/9	61,50	-	2.867,97
12/03/2016	P/R. LA COMPRA DE MERCADERIA SEGÚN ANEXO N° 26	95/9	-	1.097,40	1.770,57
12/03/2016	P/R. LA VENTA DE MERCADERIA SEGÚN ANEXO N° 29	96/9	237,10	-	2.007,67
14/03/2016	P/R. LA COMPRA DE MERCADERIA SEGÚN ANEXO N° 27	98/9	-	69,72	1.937,95
15/03/2016	P/R. LA COMPRA DE MERCADERIA SEGÚN ANEXO N° 28	99/9	-	350,00	1.587,95
15/03/2016	P/R. LA VENTA DE MERCADERIA SEGÚN ANEXO N° 30	100/9	16,00	-	1.603,95
15/03/2016	P/R. POR EL PAGO EN EFECTIVO DE APORTE AL SEGURO DEL MES DE FEBRERO DEL 2016	102/9	-	78,69	1.525,26
16/03/2016	P/R. LA COMPRA DE MERCADERIA SEGÚN ANEXO N° 29	103/10	-	799,37	725,89
16/03/2016	P/R. LA VENTA DE MERCADERIA SEGÚN ANEXO N° 31	104/10	269,00	-	994,89
17/03/2016	P/R. LA COMPRA DE MERCADERIA SEGÚN ANEXO N° 30	106/10	-	72,00	922,89
22/03/2016	P/R. LA COMPRA DE MERCADERIA SEGÚN ANEXO N° 31	107/10	-	178,88	744,01
25/03/2016	P/R. LA VENTA DE MERCADERIA SEGÚN ANEXO N° 32	108/10	1.000,00	-	1.744,01
28/03/2016	P/R. LA COMPRA DE MERCADERIA SEGÚN ANEXO N° 32	110/10	-	284,78	1.459,23
28/03/2016	P/R. LA VENTA DE MERCADERIA SEGÚN ANEXO N° 33	111/10	900,00	-	2.359,23
29/03/2016	P/R. LA COMPRA DE MERCADERIA SEGÚN ANEXO N° 33	113/10	-	136,00	2.223,23
30/03/2016	P/R. LA COMPRA DE MERCADERIA SEGÚN ANEXO N° 34	114/11	-	255,68	1.967,55
30/03/2016	P/R. LA VENTA DE MERCADERIA SEGÚN ANEXO N° 34	115/11	1.006,90	-	2.974,45
31/03/2016	P/R. LA COMPRA DE MERCADERIA SEGÚN ANEXO N° 35	117/11	-	190,38	2.784,07
31/03/2016	P/R. PAGO DE SUELDO SEGÚN ROL DE MARZO	118/11	-	331,78	2.452,29
31/03/2016	P/R. PAGO DE ARRIENDO DEL MES DE MARZO	120/11	-	100,00	2.352,29
31/03/2016	P/R. PAGO DE LOS SERVICIOS BASICOS DE MARZO	121/11	-	15,00	2.337,29
03/04/2016	P/R. LA VENTA DE MERCADERIA SEGÚN ANEXO N° 35	123/11	950,00	-	3.287,29
04/04/2016	P/R. LA COMPRA DE MERCADERIA SEGÚN ANEXO N° 36	125/12	-	807,39	2.479,90
05/04/2016	P/R. LA COMPRA DE MERCADERIA SEGÚN ANEXO N° 37	126/12	-	282,00	2.197,90
08/04/2016	P/R. LA COMPRA DE MERCADERIA SEGÚN ANEXO N° 38	127/12	-	126,12	2.071,78
11/04/2016	P/R. LA COMPRA DE MERCADERIA SEGÚN ANEXO N° 39	128/12	-	492,30	1.579,48
12/04/2016	P/R. LA COMPRA DE MERCADERIA SEGÚN ANEXO N° 40	129/12	-	282,00	1.297,48
14/04/2016	P/R. LA COMPRA DE MERCADERIA SEGÚN ANEXO N° 41	130/12	-	193,98	1.103,50
15/04/2016	P/R. LA VENTA DE MERCADERIA SEGÚN ANEXO N° 36	131/12	1.050,00	-	2.153,50
15/04/2016	P/R. POR EL PAGO EN EFECTIVO DE APORTE AL SEGURO DEL MES DE MARZO DEL 2016	133/12	-	78,69	2.074,81
16/04/2016	P/R. LA COMPRA DE MERCADERIA SEGÚN ANEXO N° 42	134/12	-	1.503,69	571,12
16/04/2016	P/R. SE PAGA DEUDA SEGÚN AUX DE C. POR PAGAR N° 02	135/12	-	78,00	493,12
19/04/2016	P/R. LA COMPRA DE MERCADERIA SEGÚN ANEXO N° 43	136/13	-	30,96	462,16
20/04/2016	P/R. LA COMPRA DE MERCADERIA SEGÚN ANEXO N° 44	137/13	-	369,63	92,53
20/04/2016	P/R. LA VENTA DE MERCADERIA SEGÚN ANEXO N° 37	138/13	1.000,00	-	1.092,53
22/04/2016	P/R. SE PAGA DEUDA SEGÚN AUX DE C. POR PAGAR N° 03	140/13	-	194,00	898,53
25/04/2016	P/R. LA COMPRA DE MERCADERIA SEGÚN ANEXO N° 45	141/13	-	1.776,65	(878,12)
25/04/2016	P/R. LA VENTA DE MERCADERIA SEGÚN ANEXO N° 38	142/13	1.100,00	-	221,88
26/04/2016	P/R. LA COMPRA DE MERCADERIA SEGÚN ANEXO N° 46	144/13	-	544,91	(323,03)
27/04/2016	P/R. LA VENTA DE MERCADERIA SEGÚN ANEXO N° 39	145/13	1.135,55	-	812,52
28/04/2016	P/R. LA COMPRA DE MERCADERIA SEGÚN ANEXO N° 47	147/14	-	31,10	781,42
28/04/2016	P/R. LA VENTA DE MERCADERIA SEGÚN ANEXO N° 40	148/14	900,00	-	1.681,42
30/04/2016	P/R. LA COMPRA DE MERCADERIA SEGÚN ANEXO N° 48	150/14	-	902,00	779,42
30/04/2016	P/R. PAGO DE SUELDO SEGÚN ROL DE ABRIL	151/14	-	331,78	447,64
30/04/2016	P/R. PAGO DE ARRIENDO DEL MES DE ABRIL	153/14	-	100,00	347,64
30/04/2016	P/R. PAGO DE LOS SERVICIOS BASICOS DE ABRIL	154/14	-	15,00	332,64
02/05/2016	P/R. LA COMPRA DE MERCADERIA SEGÚN ANEXO N° 49	156/14	-	207,00	125,64
03/05/2016	P/R. LA VENTA DE MERCADERIA SEGÚN ANEXO N° 41	157/15	1.000,00	-	1.125,64
04/05/2016	P/R. LA COMPRA DE MERCADERIA SEGÚN ANEXO N° 50	159/15	-	30,44	1.095,20
05/05/2016	P/R. LA COMPRA DE MERCADERIA SEGÚN ANEXO N° 51	160/15	-	326,51	768,69
06/05/2016	P/R. LA COMPRA DE MERCADERIA SEGÚN ANEXO N° 52	161/15	-	167,00	601,69
10/05/2016	P/R. LA COMPRA DE MERCADERIA SEGÚN ANEXO N° 53	162/15	-	272,00	329,69
15/05/2016	P/R. POR EL PAGO EN EFECTIVO DE APORTE AL SEGURO DEL MES DE ABRIL DEL 2016	163/15	-	78,69	251,00
	<b>SUMAN Y PASAN</b>		<b>22.488,65</b>	<b>22.237,65</b>	

**AGROVETERINARIA JESSICA**  
**LIBRO MAYOR**  
**DEL 01 DE ENERO AL 31 DE DICIEMBRE DEL 2016**  
**Expresado en Dolares USD**

CUENTA:	CAJA	CODIGO: 1.1.01			
FECHA	DETALLE	REF	DEBE	HABER	SALDO
	<b>VIENEN</b>		<b>22.488,65</b>	<b>22.237,65</b>	<b>447,64</b>
16/05/2016	P/R. LA COMPRA DE MERCADERIA SEGÚN ANEXO N° 54	164/15	-	41,25	209,75
17/05/2016	P/R. LA COMPRA DE MERCADERIA SEGÚN ANEXO N° 55	165/15	-	282,00	(72,25)
18/05/2016	P/R. LA VENTA DE MERCADERIA SEGÚN ANEXO N° 42	166/15	3.165,30	-	3.093,05
19/05/2016	P/R. LA COMPRA DE MERCADERIA SEGÚN ANEXO N° 56	168/16	-	855,82	2.237,23
20/05/2016	P/R. LA COMPRA DE MERCADERIA SEGÚN ANEXO N° 57	169/16	-	214,91	2.022,32
23/05/2016	P/R. LA COMPRA DE MERCADERIA SEGÚN ANEXO N° 58	170/16	-	215,36	1.806,96
24/05/2016	P/R. LA COMPRA DE MERCADERIA SEGÚN ANEXO N° 59	171/16	-	350,00	1.456,96
26/05/2016	P/R. LA COMPRA DE MERCADERIA SEGÚN ANEXO N° 60	172/16	-	235,54	1.221,42
30/05/2016	P/R. LA COMPRA DE MERCADERIA SEGÚN ANEXO N° 61	173/16	-	1.355,26	(133,84)
31/05/2016	P/R. PAGO DE SUELDO SEGÚN ROL DE MAYO	174/16	-	331,78	(465,62)
31/05/2016	P/R. PAGO DE ARRIENDO DEL MES DE MAYO	176/16	-	100,00	(565,62)
31/05/2016	P/R. PAGO DE LOS SERVICIOS BASICOS DE MAYO	177/17	-	15,00	(580,62)
02/06/2016	P/R. LA COMPRA DE MERCADERIA SEGÚN ANEXO N° 62	179/17	-	29,00	(609,62)
03/06/2016	P/R. LA VENTA DE MERCADERIA SEGÚN ANEXO N° 43	180/17	1.000,00	-	390,38
06/06/2016	P/R. LA COMPRA DE MERCADERIA SEGÚN ANEXO N° 63	182/17	-	62,50	327,88
07/06/2016	P/R. LA COMPRA DE MERCADERIA SEGÚN ANEXO N° 64	183/17	-	661,26	(333,38)
08/06/2016	P/R. LA VENTA DE MERCADERIA SEGÚN ANEXO N° 44	184/17	4.041,36	-	3.707,98
09/06/2016	P/R. LA COMPRA DE MERCADERIA SEGÚN ANEXO N° 65	186/17	-	1.411,80	2.296,18
14/06/2016	P/R. LA COMPRA DE MERCADERIA SEGÚN ANEXO N° 66	187/17	-	282,00	2.014,18
15/06/2016	P/R. POR EL PAGO EN EFECTIVO DE APORTE AL SEGURO DEL MES DE MAYO DEL 2016	188/18	-	78,69	1.935,49
17/06/2016	P/R. LA COMPRA DE MERCADERIA SEGÚN ANEXO N° 67	189/18	-	323,80	1.611,69
21/06/2016	P/R. LA COMPRA DE MERCADERIA SEGÚN ANEXO N° 68	190/18	-	272,00	1.339,69
25/06/2016	P/R. LA COMPRA DE MERCADERIA SEGÚN ANEXO N° 69	191/18	-	802,61	537,08
28/06/2016	P/R. LA COMPRA DE MERCADERIA SEGÚN ANEXO N° 70	192/18	-	350,00	187,08
30/06/2016	P/R. PAGO DE SUELDO SEGÚN ROL DE JUNIO	193/18	-	331,78	(144,70)
30/06/2016	P/R. PAGO DE ARRIENDO DEL MES DE JUNIO	195/18	-	100,00	(244,70)
30/06/2016	P/R. PAGO DE LOS SERVICIOS BASICOS DE JUNIO	196/18	-	15,00	(259,70)
04/07/2016	P/R. LA VENTA DE MERCADERIA SEGÚN ANEXO N° 45	198/19	3.358,00	-	3.098,30
05/07/2016	P/R. LA COMPRA DE MERCADERIA SEGÚN ANEXO N° 71	200/19	-	1.579,00	1.519,30
07/07/2016	P/R. LA COMPRA DE MERCADERIA SEGÚN ANEXO N° 72	201/19	-	49,76	1.469,54
10/07/2016	P/R. LA VENTA DE MERCADERIA SEGÚN ANEXO N° 46	202/19	271,95	-	1.741,49
14/07/2016	P/R. LA COMPRA DE MERCADERIA SEGÚN ANEXO N° 73	204/19	-	98,03	1.643,46
15/07/2016	P/R. POR EL PAGO EN EFECTIVO DE APORTE AL SEGURO DEL MES DE JUNIO DEL 2016	205/19	-	78,69	1.564,77
19/07/2016	P/R. LA COMPRA DE MERCADERIA SEGÚN ANEXO N° 74	206/19	-	487,20	1.077,57
21/07/2016	P/R. LA COMPRA DE MERCADERIA SEGÚN ANEXO N° 75	207/19	-	100,84	976,73
26/07/2016	P/R. LA COMPRA DE MERCADERIA SEGÚN ANEXO N° 76	208/19	-	136,00	840,73
28/07/2016	P/R. LA COMPRA DE MERCADERIA SEGÚN ANEXO N° 77	209/20	-	88,06	752,67
29/07/2016	P/R. LA COMPRA DE MERCADERIA SEGÚN ANEXO N° 78	210/20	-	40,00	712,67
29/07/2016	P/R. LA VENTA DE MERCADERIA SEGÚN ANEXO N° 47	211/20	129,00	-	841,67
30/07/2016	P/R. LA COMPRA DE MERCADERIA SEGÚN ANEXO N° 79	213/20	-	882,78	(41,11)
30/07/2016	P/R. LA VENTA DE MERCADERIA SEGÚN ANEXO N° 48	214/20	102,50	-	61,39
31/07/2016	P/R. LA VENTA DE MERCADERIA SEGÚN ANEXO N° 49	216/20	410,50	-	471,89
31/07/2016	P/R. PAGO DE SUELDO SEGÚN ROL DE JULIO	218/20	-	331,78	140,11
31/07/2016	P/R. PAGO DE ARRIENDO DEL MES DE JULIO	221/21	-	100,00	40,11
31/07/2016	P/R. PAGO DE LOS SERVICIOS BASICOS DE JULIO	222/21	-	15,00	25,11
02/08/2016	P/R. LA COMPRA DE MERCADERIA SEGÚN ANEXO N° 80	223/21	-	38,16	(13,05)
03/08/2016	P/R. LA VENTA DE MERCADERIA SEGÚN ANEXO N° 50	224/21	50,00	-	36,95
04/08/2016	P/R. LA COMPRA DE MERCADERIA SEGÚN ANEXO N° 81	226/21	-	334,76	(297,81)
04/08/2016	P/R. LA VENTA DE MERCADERIA SEGÚN ANEXO N° 51	227/21	50,00	-	(247,81)
05/08/2016	P/R. LA COMPRA DE MERCADERIA SEGÚN ANEXO N° 82	229/21	-	84,00	(331,81)
08/08/2016	P/R. LA COMPRA DE MERCADERIA SEGÚN ANEXO N° 83	230/22	-	105,00	(436,81)
08/08/2016	P/R. LA VENTA DE MERCADERIA SEGÚN ANEXO N° 52	231/22	49,80	-	(387,01)
09/08/2016	P/R. LA COMPRA DE MERCADERIA SEGÚN ANEXO N° 84	233/22	-	466,34	(853,35)
10/08/2016	P/R. LA COMPRA DE MERCADERIA SEGÚN ANEXO N° 85	234/22	-	179,12	(1.032,47)
10/08/2016	P/R. LA VENTA DE MERCADERIA SEGÚN ANEXO N° 53	235/22	383,50	-	(648,97)
11/08/2016	P/R. LA COMPRA DE MERCADERIA SEGÚN ANEXO N° 86	237/22	-	66,48	(715,45)
11/08/2016	P/R. LA VENTA DE MERCADERIA SEGÚN ANEXO N° 54	238/22	11,00	-	(704,45)
12/08/2016	P/R. LA COMPRA DE MERCADERIA SEGÚN ANEXO N° 87	240/22	-	110,92	(815,37)
12/08/2016	P/R. LA VENTA DE MERCADERIA SEGÚN ANEXO N° 55	241/23	90,00	-	(725,37)
	<b>SUMAN Y PASAN</b>		<b>35.601,56</b>	<b>36.326,93</b>	

**AGROVETERINARIA JESSICA**  
**LIBRO MAYOR**  
**DEL 01 DE ENERO AL 31 DE DICIEMBRE DEL 2016**  
**Expresado en Dolares USD**

CUENTA:	CAJA	CODIGO: 1.1.01			
FECHA	DETALLE	REF	DEBE	HABER	SALDO
	<b>VIENEN</b>		<b>35.601,56</b>	<b>36.326,93</b>	<b>40,11</b>
13/08/2016	P/R. LA VENTA DE MERCADERIA SEGÚN ANEXO N° 56	243/23	38,00	-	(687,37)
15/08/2016	P/R. LA COMPRA DE MERCADERIA SEGÚN ANEXO N° 88	245/23	-	362,04	(1.049,41)
15/08/2016	P/R. LA VENTA DE MERCADERIA SEGÚN ANEXO N° 57	246/23	2.890,00	-	1.840,59
15/08/2016	P/R. POR EL PAGO EN EFECTIVO DE APORTE AL SEGURO DEL MES DE JULIO DEL 2016	248/23	-	78,69	1.761,90
15/08/2016	P/R. POR EL PAGO EN EFECTIVO DEL DECIMO CUARTO SUELDO DEL 2016	249/23	-	366,00	1.395,90
16/08/2016	P/R. LA COMPRA DE MERCADERIA SEGÚN ANEXO N° 89	250/23	-	214,00	1.181,90
16/08/2016	P/R. LA VENTA DE MERCADERIA SEGÚN ANEXO N° 58	251/23	206,00	-	1.387,90
17/08/2016	P/R. LA COMPRA DE MERCADERIA SEGÚN ANEXO N° 90	253/24	-	342,42	1.045,48
17/08/2016	P/R. LA VENTA DE MERCADERIA SEGÚN ANEXO N° 59	254/24	25,00	-	1.070,48
18/08/2016	P/R. LA COMPRA DE MERCADERIA SEGÚN ANEXO N° 91	256/24	-	98,96	971,52
19/08/2016	P/R. LA COMPRA DE MERCADERIA SEGÚN ANEXO N° 92	257/24	-	147,50	824,02
19/08/2016	P/R. SE PAGA DEUDA SEGÚN AUX DE C. POR PAGAR N° 04	258/24	-	120,00	704,02
21/08/2016	P/R. LA VENTA DE MERCADERIA SEGÚN ANEXO N° 60	259/24	8,50	-	712,52
23/08/2016	P/R. LA COMPRA DE MERCADERIA SEGÚN ANEXO N° 93	261/24	-	2.293,14	(1.580,62)
24/08/2016	P/R. LA VENTA DE MERCADERIA SEGÚN ANEXO N° 61	262/24	23,00	-	(1.557,62)
25/08/2016	P/R. LA COMPRA DE MERCADERIA SEGÚN ANEXO N° 94	264/25	-	146,63	(1.704,25)
25/08/2016	P/R. LA VENTA DE MERCADERIA SEGÚN ANEXO N° 62	265/25	48,00	-	(1.656,25)
26/08/2016	P/R. LA VENTA DE MERCADERIA SEGÚN ANEXO N° 63	267/25	91,00	-	(1.565,25)
28/08/2016	P/R. LA VENTA DE MERCADERIA SEGÚN ANEXO N° 64	269/25	49,00	-	(1.516,25)
29/08/2016	P/R. LA COMPRA DE MERCADERIA SEGÚN ANEXO N° 95	271/25	-	96,66	(1.612,91)
30/08/2016	P/R. LA COMPRA DE MERCADERIA SEGÚN ANEXO N° 96	272/25	-	357,04	(1.969,95)
30/08/2016	P/R. LA VENTA DE MERCADERIA SEGÚN ANEXO N° 65	273/25	1.617,75	-	(352,20)
31/08/2016	P/R. LA COMPRA DE MERCADERIA SEGÚN ANEXO N° 97	275/25	-	1.536,18	(1.888,38)
31/08/2016	P/R. PAGO DE SUELDO SEGÚN ROL DE AGOSTO	276/26	-	331,78	(2.220,16)
31/08/2016	P/R. PAGO DE ARRIENDO DEL MES DE AGOSTO	278/26	-	100,00	(2.320,16)
31/08/2016	P/R. PAGO DE LOS SERVICIOS BASICOS DE AGOSTO	279/26	-	15,00	(2.335,16)
03/09/2016	P/R. LA VENTA DE MERCADERIA SEGÚN ANEXO N° 66	281/26	2.731,60	-	396,44
04/09/2016	P/R. LA VENTA DE MERCADERIA SEGÚN ANEXO N° 67	283/26	187,65	-	584,09
05/09/2016	P/R. LA COMPRA DE MERCADERIA SEGÚN ANEXO N° 98	285/26	-	614,50	(30,41)
06/09/2016	P/R. LA COMPRA DE MERCADERIA SEGÚN ANEXO N° 99	286/26	-	513,42	(543,83)
07/09/2016	P/R. LA COMPRA DE MERCADERIA SEGÚN ANEXO N° 100	287/27	-	96,32	(640,15)
08/09/2016	P/R. LA COMPRA DE MERCADERIA SEGÚN ANEXO N° 101	288/27	-	537,20	(1.177,35)
08/09/2016	P/R. LA VENTA DE MERCADERIA SEGÚN ANEXO N° 68	289/27	90,00	-	(1.087,35)
09/09/2016	P/R. LA VENTA DE MERCADERIA SEGÚN ANEXO N° 69	291/27	62,00	-	(1.025,35)
12/09/2016	P/R. LA VENTA DE MERCADERIA SEGÚN ANEXO N° 70	293/27	2.150,00	-	1.124,65
13/09/2016	P/R. LA COMPRA DE MERCADERIA SEGÚN ANEXO N° 102	295/27	-	1.336,06	(211,41)
14/09/2016	P/R. LA COMPRA DE MERCADERIA SEGÚN ANEXO N° 103	296/27	-	140,16	(351,57)
15/09/2016	P/R. LA COMPRA DE MERCADERIA SEGÚN ANEXO N° 104	297/27	-	236,08	(587,65)
15/09/2016	P/R. LA VENTA DE MERCADERIA SEGÚN ANEXO N° 71	298/27	401,00	-	(186,65)
15/09/2016	P/R. POR EL PAGO EN EFECTIVO DE APORTE AL SEGURO DEL MES DE AGOSTO DEL 2016	300/28	-	78,69	(265,34)
16/09/2016	P/R. LA COMPRA DE MERCADERIA SEGÚN ANEXO N° 105	301/28	-	126,51	(391,85)
17/09/2016	P/R. LA VENTA DE MERCADERIA SEGÚN ANEXO N° 72	302/28	12,15	-	(379,70)
18/09/2016	P/R. LA VENTA DE MERCADERIA SEGÚN ANEXO N° 73	304/28	91,00	-	(288,70)
19/09/2016	P/R. LA VENTA DE MERCADERIA SEGÚN ANEXO N° 74	306/28	200,00	-	(88,70)
20/09/2016	P/R. LA COMPRA DE MERCADERIA SEGÚN ANEXO N° 106	308/28	-	402,60	(491,30)
22/09/2016	P/R. LA COMPRA DE MERCADERIA SEGÚN ANEXO N° 107	309/28	-	115,44	(606,74)
22/09/2016	P/R. LA VENTA DE MERCADERIA SEGÚN ANEXO N° 75	310/28	25,00	-	(581,74)
23/09/2016	P/R. LA VENTA DE MERCADERIA SEGÚN ANEXO N° 76	312/29	62,40	-	(519,34)
25/09/2016	P/R. LA COMPRA DE MERCADERIA SEGÚN ANEXO N° 108	314/29	-	289,50	(808,84)
27/09/2016	P/R. LA COMPRA DE MERCADERIA SEGÚN ANEXO N° 109	315/29	-	350,00	(1.158,84)
28/09/2016	P/R. LA VENTA DE MERCADERIA SEGÚN ANEXO N° 77	316/29	580,15	-	(578,69)
29/09/2016	P/R. LA COMPRA DE MERCADERIA SEGÚN ANEXO N° 110	318/29	-	961,38	(1.540,07)
30/09/2016	P/R. LA COMPRA DE MERCADERIA SEGÚN ANEXO N° 111	319/29	-	163,19	(1.703,26)
30/09/2016	P/R. PAGO DE SUELDO SEGÚN ROL DE SEPT	320/29	-	331,78	(2.035,04)
30/09/2016	P/R. PAGO DE ARRIENDO DEL MES DE SEPT	322/30	-	100,00	(2.135,04)
30/09/2016	P/R. PAGO DE LOS SERVICIOS BASICOS DE SEPT	323/30	-	15,00	(2.150,04)
04/10/2016	P/R. LA COMPRA DE MERCADERIA SEGÚN ANEXO N° 112	325/30	-	204,00	(2.354,04)
05/10/2016	P/R. LA VENTA DE MERCADERIA SEGÚN ANEXO N° 78	326/30	3.405,96	-	1.051,92
	<b>SUMAN Y PASAN</b>		<b>50.596,72</b>	<b>49.544,80</b>	

**AGROVETERINARIA JESSICA**  
**LIBRO MAYOR**  
**DEL 01 DE ENERO AL 31 DE DICIEMBRE DEL 2016**  
**Expresado en Dolares USD**

CUENTA:	CAJA	CODIGO: 1.1.01			
FECHA	DETALLE	REF	DEBE	HABER	SALDO
	<b>VIENEN</b>		<b>50.596,72</b>	<b>49.544,80</b>	<b>(587,65)</b>
06/10/2016	P/R. LA COMPRA DE MERCADERIA SEGÚN ANEXO N° 113	328/30	-	157,68	894,24
06/10/2016	P/R. LA VENTA DE MERCADERIA SEGÚN ANEXO N°79	329/30	48,00	-	942,24
07/10/2016	P/R. LA COMPRA DE MERCADERIA SEGÚN ANEXO N° 114	331/31	-	165,40	776,84
07/10/2016	P/R. LA VENTA DE MERCADERIA SEGÚN ANEXO N° 80	332/31	50,00	-	826,84
09/10/2016	P/R. LA VENTA DE MERCADERIA SEGÚN ANEXO N° 81	334/31	26,00	-	852,84
10/10/2016	P/R. LA COMPRA DE MERCADERIA SEGÚN ANEXO N° 115	336/31	-	55,17	797,67
10/10/2016	P/R. LA VENTA DE MERCADERIA SEGÚN ANEXO N° 82	337/31	40,00	-	837,67
11/10/2016	P/R. LA COMPRA DE MERCADERIA SEGÚN ANEXO N° 116	339/31	-	690,32	147,35
12/10/2016	P/R. LA COMPRA DE MERCADERIA SEGÚN ANEXO N° 117	340/31	-	94,20	53,15
13/10/2016	P/R. LA COMPRA DE MERCADERIA SEGÚN ANEXO N° 118	341/31	-	106,32	(53,17)
13/10/2016	P/R. LA VENTA DE MERCADERIA SEGÚN ANEXO N° 83	342/31	13,69	-	(39,48)
15/10/2016	P/R. LA VENTA DE MERCADERIA SEGÚN ANEXO N° 84	344/32	10,00	-	(29,48)
15/10/2016	P/R. POR EL PAGO EN EFECTIVO DE APORTE AL SEGURO DEL MES DE SEPTIEMBRE DEL 2016	346/32	-	78,69	(108,17)
16/10/2016	P/R. LA VENTA DE MERCADERIA SEGÚN ANEXO N° 85	347/32	28,00	-	(80,17)
18/10/2016	P/R. LA COMPRA DE MERCADERIA SEGÚN ANEXO N° 119	349/32	-	282,00	(362,17)
18/10/2016	P/R. LA VENTA DE MERCADERIA SEGÚN ANEXO N° 86	350/32	233,10	-	(129,07)
19/10/2016	P/R. LA COMPRA DE MERCADERIA SEGÚN ANEXO N° 120	352/32	-	77,44	(206,51)
20/10/2016	P/R. LA COMPRA DE MERCADERIA SEGÚN ANEXO N° 121	353/32	-	281,22	(487,73)
21/10/2016	P/R. LA COMPRA SEGÚN ANEXO N°11 DEL M. OCTU	354/32	-	218,44	(706,17)
22/10/2016	P/R. LA COMPRA DE MERCADERIA SEGÚN ANEXO N° 123	355/33	-	711,50	(1.417,67)
25/10/2016	P/R. LA COMPRA DE MERCADERIA SEGÚN ANEXO N° 124	356/33	-	340,00	(1.757,67)
25/10/2016	P/R. LA VENTA DE MERCADERIA SEGÚN ANEXO N° 87	357/33	30,80	-	(1.726,87)
26/10/2016	P/R. LA COMPRA DE MERCADERIA SEGÚN ANEXO N° 125	359/33	-	1.513,12	(3.239,99)
27/10/2016	P/R. LA COMPRA DE MERCADERIA SEGÚN ANEXO N° 126	360/33	-	159,36	(3.399,35)
29/10/2016	P/R. LA VENTA DE MERCADERIA SEGÚN ANEXO N° 88	362/33	57,00	-	(3.342,35)
29/10/2016	P/R. SE PAGA DEUDA SEGÚN AUX DE C. POR PAGAR N° 05	364/33	-	44,14	(3.386,49)
31/10/2016	P/R. LA COMPRA DE MERCADERIA SEGÚN ANEXO N° 128	365/33	-	758,45	(4.144,94)
31/10/2016	P/R. PAGO DE SUELDO SEGÚN ROL DE OCTUBRE	366/34	-	331,78	(4.476,72)
31/10/2016	P/R. PAGO DE ARRIENDO DEL MES DE OCTUBRE	368/34	-	100,00	(4.576,72)
31/10/2016	P/R. PAGO DE LOS SERVICIOS BASICOS DE OCTUBRE	369/34	-	15,00	(4.591,72)
01/11/2016	P/R. LA VENTA DE MERCADERIA SEGÚN ANEXO N° 89	371/34	2.672,00	-	(1.919,72)
02/11/2016	P/R. LA COMPRA DE MERCADERIA SEGÚN ANEXO N° 129	373/34	-	170,84	(2.090,56)
03/11/2016	P/R. LA VENTA DE MERCADERIA SEGÚN ANEXO N° 90	374/34	46,50	-	(2.044,06)
04/11/2016	P/R. LA VENTA DE MERCADERIA SEGÚN ANEXO N° 91	376/35	33,00	-	(2.011,06)
05/11/2016	P/R. LA VENTA DE MERCADERIA SEGÚN ANEXO N° 92	378/35	6,00	-	(2.005,06)
06/11/2016	P/R. LA VENTA DE MERCADERIA SEGÚN ANEXO N° 93	380/35	6,00	-	(1.999,06)
07/11/2016	P/R. LA VENTA DE MERCADERIA SEGÚN ANEXO N° 94	382/35	200,00	-	(1.799,06)
08/11/2016	P/R. LA COMPRA DE MERCADERIA SEGÚN ANEXO N° 130	384/35	-	670,70	(2.469,76)
10/11/2016	P/R. LA COMPRA DE MERCADERIA SEGÚN ANEXO N° 131	385/35	-	455,20	(2.924,96)
13/11/2016	P/R. LA VENTA DE MERCADERIA SEGÚN ANEXO N° 95	386/35	17,90	-	(2.907,06)
14/11/2016	P/R. LA VENTA DE MERCADERIA SEGÚN ANEXO N° 96	388/36	52,00	-	(2.855,06)
15/11/2016	P/R. LA VENTA DE MERCADERIA SEGÚN ANEXO N° 97	390/36	98,20	-	(2.756,86)
15/11/2016	P/R. POR EL PAGO EN EFECTIVO DE APORTE AL SEGURO DEL MES DE OCTUBRE DEL 2016	392/36	-	78,69	(2.835,55)
16/11/2016	P/R. LA VENTA DE MERCADERIA SEGÚN ANEXO N° 98	393/36	2.780,00	-	(55,55)
17/11/2016	P/R. LA COMPRA DE MERCADERIA SEGÚN ANEXO N° 132	395/36	-	284,12	(339,67)
17/11/2016	P/R. LA VENTA DE MERCADERIA SEGÚN ANEXO N°99	396/36	15,20	-	(324,47)
20/11/2016	P/R. LA VENTA DE MERCADERIA SEGÚN ANEXO N° 100	398/36	14,50	-	(309,97)
21/11/2016	P/R. LA VENTA DE MERCADERIA SEGÚN ANEXO N° 101	400/37	22,00	-	(287,97)
22/11/2016	P/R. LA VENTA DE MERCADERIA SEGÚN ANEXO N° 102	402/37	14,00	-	(273,97)
24/11/2016	P/R. LA COMPRA DE MERCADERIA SEGÚN ANEXO N° 133	404/37	-	101,36	(375,33)
24/11/2016	P/R. LA VENTA DE MERCADERIA SEGÚN ANEXO N° 103	405/37	11,00	-	(364,33)
24/11/2016	P/R. SE PAGA DEUDA SEGÚN AUX DE C. POR PAGAR N° 06	407/37	-	95,80	(460,13)
27/11/2016	P/R. LA COMPRA DE MERCADERIA SEGÚN ANEXO N° 134	408/37	-	109,35	(569,48)
27/11/2016	P/R. LA VENTA DE MERCADERIA SEGÚN ANEXO N°104	409/37	13,00	-	(556,48)
29/11/2016	P/R. LA COMPRA DE MERCADERIA SEGÚN ANEXO N° 135	411/37	-	30,80	(587,28)
31/11/2016	P/R. PAGO DE SUELDO SEGÚN ROL DE NOVIEMBRE	412/38	-	331,78	(919,06)
31/11/2016	P/R. LA COMPRA DE MERCADERIA SEGÚN ANEXO N° 136	413/38	-	611,73	(1.530,79)
31/11/2016	P/R. PAGO DE ARRIENDO DEL MES DE NOVIEMB	415/38	-	100,00	(1.630,79)
31/11/2016	P/R. PAGO DE LOS SERVICIOS BASICOS DE NOVIEMB	416/38	-	15,00	(1.645,79)
01/12/2016	P/R. LA COMPRA DE MERCADERIA SEGÚN ANEXO N° 137	418/38	-	121,57	(1.767,36)
	<b>SUMAN Y PASAN</b>		<b>57.134,61</b>	<b>58.901,97</b>	

**AGROVETERINARIA JESSICA  
LIBRO MAYOR  
DEL 01 DE ENERO AL 31 DE DICIEMBRE DEL 2016  
Expresado en Dolares USD**

CUENTA:	CAJA	CODIGO: 1.1.01			
FECHA	DETALLE	REF	DEBE	HABER	SALDO
	<b>VIENEN</b>		<b>57.134,61</b>	<b>58.901,97</b>	<b>(2.044,06)</b>
07/12/2016	P/R. LA VENTA DE MERCADERIA SEGÚN ANEXO N° 105	419/38	24,00	-	(1.743,36)
08/12/2016	P/R. LA COMPRA DE MERCADERIA SEGÚN ANEXO N° 138	421/39	-	163,53	(1.906,89)
08/12/2016	P/R. LA VENTA DE MERCADERIA SEGÚN ANEXO N° 106	422/39	35,22	-	(1.871,67)
10/12/2016	P/R. LA VENTA DE MERCADERIA SEGÚN ANEXO N° 107	424/39	9,70	-	(1.861,97)
12/12/2016	P/R. LA VENTA DE MERCADERIA SEGÚN ANEXO N° 108	426/39	20,00	-	(1.841,97)
14/12/2016	P/R. LA VENTA DE MERCADERIA SEGÚN ANEXO N° 109	428/39	50,00	-	(1.791,97)
15/12/2016	P/R. LA COMPRA DE MERCADERIA SEGÚN ANEXO N° 139	430/39	-	1.380,37	(3.172,34)
15/12/2016	P/R. POR EL PAGO EN EFECTIVO DE APORTE AL SEGURO DEL MES DE NOVIEMBRE DEL 2016	431/39	-	78,69	(3.251,03)
15/08/2016	P/R. POR EL PAGO EN EFECTIVO DEL DECIMO TERCER SUELDO DEL 2016	432/40	-	366,00	(3.617,03)
17/12/2016	P/R. LA VENTA DE MERCADERIA SEGÚN ANEXO N° 110	433/40	53,76	-	(3.563,27)
18/12/2016	P/R. LA VENTA DE MERCADERIA SEGÚN ANEXO N° 111	435/40	80,00	-	(3.483,27)
19/12/2016	P/R. LA VENTA DE MERCADERIA SEGÚN ANEXO N° 112	437/40	1.320,00	-	(2.163,27)
20/12/2016	P/R. LA VENTA DE MERCADERIA SEGÚN ANEXO N° 113	439/40	900,50	-	(1.262,77)
21/12/2016	P/R. LA COMPRA DE MERCADERIA SEGÚN ANEXO N° 140	441/40	-	60,00	(1.322,77)
21/12/2016	P/R. LA VENTA DE MERCADERIA SEGÚN ANEXO N° 114	442/40	855,00	-	(467,77)
22/12/2016	P/R. LA COMPRA DE MERCADERIA SEGÚN ANEXO N° 141	444/41	-	132,35	(600,12)
22/12/2016	P/R. LA VENTA DE MERCADERIA SEGÚN ANEXO N° 115	445/41	704,50	-	104,38
26/12/2016	P/R. LA VENTA DE MERCADERIA SEGÚN ANEXO N° 116	447/41	300,00	-	404,38
28/12/2016	P/R. LA VENTA DE MERCADERIA SEGÚN ANEXO N° 117	449/41	9,60	-	413,98
29/12/2016	P/R. LA COMPRA DE MERCADERIA SEGÚN ANEXO N° 142	451/41	-	108,60	305,38
29/12/2016	P/R. LA VENTA DE MERCADERIA SEGÚN ANEXO N° 118	452/41	60,40	-	365,78
30/12/2016	P/R. LA VENTA DE MERCADERIA SEGÚN ANEXO N° 119	454/42	681,00	-	1.046,78
31/12/2016	P/R. LA COMPRA DE MERCADERIA SEGÚN ANEXO N° 143	456/42	-	1.745,98	(699,20)
31/12/2016	P/R. PAGO DE SUELDO SEGÚN ROL DE DICIEMBRE	457/42	-	331,78	(1.030,98)
31/12/2016	P/R. PAGO DE ARRIENDO DEL MES DE DICIEMBRE	459/42	-	100,00	(1.130,98)
31/12/2016	P/R. PAGO DE LOS SERVICIOS BASICOS DE DICIEMBRE	460/42	-	15,00	(1.145,98)
	<b>TOTALES</b>		<b>62.238,29</b>	<b>63.384,27</b>	

**AGROVETERINARIA JESSICA  
LIBRO MAYOR  
DEL 01 DE ENERO AL 31 DE DICIEMBRE DEL 2016  
Expresado en Dolares USD**

CUENTA:	INVENTARIO DE MERCADERIAS	CODIGO: 1.1.03			
SUBCUENTA:	INVENTARIO DE MERCADERIAS 0%	CODIGO: 1.1.03.1			
FECHA	DETALLE	REF	DEBE	HABER	SALDO
01/01/2016	P/R. EL ESTADO DE SITUACION INICAL	1/1	12.686,05	-	12.686,05
03/01/2016	P/R. SALIDA DE MERCADERIAS AL PRECIO DE COSTO	3/1	-	36,88	12.649,17
04/01/2016	P/R. SALIDA DE MERCADERIAS AL PRECIO DE COSTO	5/1	-	283,08	12.366,09
06/01/2016	P/R. SALIDA DE MERCADERIAS AL PRECIO DE COSTO	7/1	-	24,64	12.341,45
08/01/2016	P/R. SALIDA DE MERCADERIAS AL PRECIO DE COSTO	9/1	-	878,35	11.463,10
09/01/2016	P/R. SALIDA DE MERCADERIAS AL PRECIO DE COSTO	11/1	-	39,54	11.423,56
10/01/2016	P/R. SALIDA DE MERCADERIAS AL PRECIO DE COSTO	13/2	-	18,00	11.405,56
11/01/2016	P/R. LA COMPRA DE MERCADERIA SEGÚN ANEXO N° 01	14/2	208,20	-	11.613,76
12/01/2016	P/R. LA COMPRA DE MERCADERIA SEGÚN ANEXO N° 02	15/2	124,25	-	11.738,01
13/01/2016	P/R. SALIDA DE MERCADERIAS AL PRECIO DE COSTO	17/2	-	718,88	11.019,13
15/01/2016	P/R. LA COMPRA DE MERCADERIA SEGÚN ANEXO N° 03	18/2	1.804,00	-	12.823,13
17/01/2016	P/R. SALIDA DE MERCADERIAS AL PRECIO DE COSTO	21/2	-	701,60	12.121,53
18/01/2016	P/R. SALIDA DE MERCADERIAS AL PRECIO DE COSTO	23/2	-	5,36	12.116,17
19/01/2016	P/R. LA COMPRA DE MERCADERIA SEGÚN ANEXO N° 04	24/3	214,00	-	12.330,17
19/01/2016	P/R. SALIDA DE MERCADERIAS AL PRECIO DE COSTO	26/3	-	925,23	11.404,94
20/01/2016	P/R. LA COMPRA DE MERCADERIA SEGÚN ANEXO N° 05	27/3	124,17	-	11.529,11
20/01/2016	P/R. SALIDA DE MERCADERIAS AL PRECIO DE COSTO	29/3	-	124,93	11.404,18
21/01/2016	P/R. SALIDA DE MERCADERIAS AL PRECIO DE COSTO	31/3	-	725,98	10.678,20
22/01/2016	P/R. LA COMPRA DE MERCADERIA SEGÚN ANEXO N° 06	32/3	210,48	-	10.888,68
24/01/2016	P/R. LA COMPRA DE MERCADERIA SEGÚN ANEXO N° 07	33/3	136,82	-	11.025,50
25/01/2016	P/R. SALIDA DE MERCADERIAS AL PRECIO DE COSTO	35/3	-	43,86	10.981,64
26/01/2016	P/R. LA COMPRA DE MERCADERIA SEGÚN ANEXO N° 08	36/4	146,00	-	11.127,64
26/01/2016	P/R. SALIDA DE MERCADERIAS AL PRECIO DE COSTO	38/4	-	798,56	10.329,08
27/01/2016	P/R. LA COMPRA DE MERCADERIA SEGÚN ANEXO N° 09	39/4	53,30	-	10.382,38
	<b>SUMAN Y PASAN</b>		<b>15.707,27</b>	<b>5.324,89</b>	

**AGROVETERINARIA JESSICA**  
**LIBRO MAYOR**  
**DEL 01 DE ENERO AL 31 DE DICIEMBRE DEL 2016**  
**Expresado en Dolares USD**

<b>CUENTA:</b>		<b>INVENTARIO DE MERCADERIAS</b>				<b>CODIGO:</b>	<b>1.1.03</b>
<b>SUBCUENTA:</b>		<b>INVENTARIO DE MERCADERIAS 0%</b>				<b>CODIGO:</b>	<b>1.1.03.1</b>
<b>FECHA</b>	<b>DETALLE</b>	<b>REF</b>	<b>DEBE</b>	<b>HABER</b>	<b>SALDO</b>		
			<b>15.707,27</b>	<b>5.324,89</b>	<b>10.587,34</b>		
	<b>VIENEN</b>						
28/01/2016	P/R. LA COMPRA DE MERCADERIA SEGÚN ANEXO Nº 10	40/4	77,48	-		10.459,86	
30/01/2016	P/R. SALIDA DE MERCADERIAS AL PRECIO DE COSTO	42/4	-	25,96		10.433,90	
31/01/2016	P/R. SALIDA DE MERCADERIAS AL PRECIO DE COSTO	44/4	-	44,32		10.389,58	
02/02/2016	P/R. LA COMPRA DE MERCADERIA SEGÚN ANEXO Nº 11	49/5	351,64	-		10.741,22	
02/02/2016	P/R. SALIDA DE MERCADERIAS AL PRECIO DE COSTO	51/5	-	1.020,25		9.720,97	
03/02/2016	P/R. LA COMPRA DE MERCADERIA SEGÚN ANEXO Nº 12	52/5	45,60	-		9.766,57	
04/02/2016	P/R. LA COMPRA DE MERCADERIA SEGÚN ANEXO Nº 13	53/5	20,90	-		9.787,47	
05/02/2016	P/R. SALIDA DE MERCADERIAS AL PRECIO DE COSTO	55/5	-	185,29		9.602,18	
10/02/2016	P/R. LA COMPRA DE MERCADERIA SEGÚN ANEXO Nº 14	56/5	96,00	-		9.698,18	
12/02/2016	P/R. SALIDA DE MERCADERIAS AL PRECIO DE COSTO	58/6	-	31,61		9.666,57	
15/02/2016	P/R. LA COMPRA DE MERCADERIA SEGÚN ANEXO Nº 15	59/6	146,25	-		9.812,82	
16/02/2016	P/R. LA COMPRA DE MERCADERIA SEGÚN ANEXO Nº 16	61/6	680,30	-		10.493,12	
16/02/2016	P/R. SALIDA DE MERCADERIAS AL PRECIO DE COSTO	63/6	-	1.717,04		8.776,08	
17/02/2016	P/R. LA COMPRA DE MERCADERIA SEGÚN ANEXO Nº 17	64/6	40,00	-		8.816,08	
18/02/2016	P/R. LA COMPRA DE MERCADERIA SEGÚN ANEXO Nº 18	65/6	5,78	-		8.821,86	
18/02/2016	P/R. SALIDA DE MERCADERIAS AL PRECIO DE COSTO	67/6	-	259,20		8.562,66	
21/02/2016	P/R. SALIDA DE MERCADERIAS AL PRECIO DE COSTO	70/7	-	7,50		8.555,16	
23/02/2016	P/R. LA COMPRA DE MERCADERIA SEGÚN ANEXO Nº 20	71/7	901,84	-		9.457,00	
29/02/2016	P/R. LA COMPRA DE MERCADERIA SEGÚN ANEXO Nº 21	73/7	961,59	-		10.418,59	
29/02/2016	P/R. SALIDA DE MERCADERIAS AL PRECIO DE COSTO	75/7	-	33,60		10.384,99	
03/03/2016	P/R. SALIDA DE MERCADERIAS AL PRECIO DE COSTO	83/8	-	57,20		10.327,79	
04/03/2016	P/R. SALIDA DE MERCADERIAS AL PRECIO DE COSTO	85/8	-	354,77		9.973,02	
07/03/2016	P/R. LA COMPRA DE MERCADERIA SEGÚN ANEXO Nº 23	86/8	1.073,56	-		11.046,58	
07/03/2016	P/R. SALIDA DE MERCADERIAS AL PRECIO DE COSTO	88/8	-	20,80		11.025,78	
08/03/2016	P/R. SALIDA DE MERCADERIAS AL PRECIO DE COSTO	90/8	-	520,70		10.505,08	
09/03/2016	P/R. LA COMPRA DE MERCADERIA SEGÚN ANEXO Nº 24	91/8	76,48	-		10.581,56	
10/03/2016	P/R. LA COMPRA DE MERCADERIA SEGÚN ANEXO Nº 25	92/9	5,78	-		10.587,34	
11/03/2016	P/R. SALIDA DE MERCADERIAS AL PRECIO DE COSTO	94/9	-	44,72		10.542,62	
12/03/2016	P/R. LA COMPRA DE MERCADERIA SEGÚN ANEXO Nº 26	95/9	1.097,40	-		11.640,02	
12/03/2016	P/R. SALIDA DE MERCADERIAS AL PRECIO DE COSTO	97/9	-	195,45		11.444,57	
14/03/2016	P/R. LA COMPRA DE MERCADERIA SEGÚN ANEXO Nº 27	98/9	66,72	-		11.511,29	
15/03/2016	P/R. LA COMPRA DE MERCADERIA SEGÚN ANEXO Nº 28	99/9	350,00	-		11.861,29	
15/03/2016	P/R. SALIDA DE MERCADERIAS AL PRECIO DE COSTO	101/9	-	13,90		11.847,39	
16/03/2016	P/R. LA COMPRA DE MERCADERIA SEGÚN ANEXO Nº 29	103/10	722,34	-		12.569,73	
16/03/2016	P/R. SALIDA DE MERCADERIAS AL PRECIO DE COSTO	105/10	-	226,70		12.343,03	
17/03/2016	P/R. LA COMPRA DE MERCADERIA SEGÚN ANEXO Nº 30	106/10	72,00	-		12.415,03	
22/03/2016	P/R. LA COMPRA DE MERCADERIA SEGÚN ANEXO Nº 31	107/10	372,88	-		12.787,91	
25/03/2016	P/R. SALIDA DE MERCADERIAS AL PRECIO DE COSTO	109/10	-	909,20		11.878,71	
28/03/2016	P/R. LA COMPRA DE MERCADERIA SEGÚN ANEXO Nº 32	110/10	284,78	-		12.163,49	
28/03/2016	P/R. SALIDA DE MERCADERIAS AL PRECIO DE COSTO	112/10	-	836,84		11.326,65	
29/03/2016	P/R. LA COMPRA DE MERCADERIA SEGÚN ANEXO Nº 33	113/10	136,00	-		11.462,65	
30/03/2016	P/R. LA COMPRA DE MERCADERIA SEGÚN ANEXO Nº 34	114/11	255,68	-		11.718,33	
30/03/2016	P/R. SALIDA DE MERCADERIAS AL PRECIO DE COSTO	116/11	-	939,13		10.779,20	
31/03/2016	P/R. LA COMPRA DE MERCADERIA SEGÚN ANEXO Nº 35	117/11	190,38	-		10.969,58	
03/04/2016	P/R. SALIDA DE MERCADERIAS AL PRECIO DE COSTO	124/11	-	859,80		10.109,78	
04/04/2016	P/R. LA COMPRA DE MERCADERIA SEGÚN ANEXO Nº 36	125/12	807,39	-		10.917,17	
05/04/2016	P/R. LA COMPRA DE MERCADERIA SEGÚN ANEXO Nº 37	126/12	282,00	-		11.199,17	
08/04/2016	P/R. LA COMPRA DE MERCADERIA SEGÚN ANEXO Nº 38	127/12	123,12	-		11.322,29	
11/04/2016	P/R. LA COMPRA DE MERCADERIA SEGÚN ANEXO Nº 39	128/12	492,30	-		11.814,59	
12/04/2016	P/R. LA COMPRA DE MERCADERIA SEGÚN ANEXO Nº 40	129/12	282,00	-		12.096,59	
14/04/2016	P/R. LA COMPRA DE MERCADERIA SEGÚN ANEXO Nº 41	130/12	2,89	-		12.099,48	
15/04/2016	P/R. SALIDA DE MERCADERIAS AL PRECIO DE COSTO	132/12	-	983,46		11.116,02	
16/04/2016	P/R. LA COMPRA DE MERCADERIA SEGÚN ANEXO Nº 42	134/12	1.503,69	-		12.619,71	
20/04/2016	P/R. LA COMPRA DE MERCADERIA SEGÚN ANEXO Nº 44	137/13	226,00	-		12.845,71	
20/04/2016	P/R. SALIDA DE MERCADERIAS AL PRECIO DE COSTO	139/13	-	936,04		11.909,67	
25/04/2016	P/R. LA COMPRA DE MERCADERIA SEGÚN ANEXO Nº 45	141/13	1.704,65	-		13.614,32	
25/04/2016	P/R. SALIDA DE MERCADERIAS AL PRECIO DE COSTO	143/13	-	1.038,20		12.576,12	
26/04/2016	P/R. LA COMPRA DE MERCADERIA SEGÚN ANEXO Nº 46	144/13	544,91	-		13.121,03	
27/04/2016	P/R. SALIDA DE MERCADERIAS AL PRECIO DE COSTO	146/13	-	1.069,75		12.051,28	
28/04/2016	P/R. LA COMPRA DE MERCADERIA SEGÚN ANEXO Nº 47	147/14	31,10	-		12.082,38	
28/04/2016	P/R. SALIDA DE MERCADERIAS AL PRECIO DE COSTO	149/14	-	775,30		11.307,08	
	<b>SUMAN Y PASAN</b>		<b>29.738,70</b>	<b>18.431,62</b>			

**AGROVETERINARIA JESSICA**  
**LIBRO MAYOR**  
**DEL 01 DE ENERO AL 31 DE DICIEMBRE DEL 2016**  
**Expresado en Dolares USD**

CUENTA:		INVENTARIO DE MERCADERIAS			CODIGO:	1.1.03
SUBCUENTA:		INVENTARIO DE MERCADERIAS 0%			CODIGO:	1.1.03.1
FECHA	DETALLE	REF	DEBE	HABER	SALDO	
	<b>VIENEN</b>		<b>29.738,70</b>	<b>18.431,62</b>	<b>11.860,21</b>	
30/04/2016	P/R. LA COMPRA DE MERCADERIA SEGÚN ANEXO Nº 48	150/14	902,00		12.209,08	
02/05/2016	P/R. LA COMPRA DE MERCADERIA SEGÚN ANEXO Nº 49	156/14	207,00		12.416,08	
03/05/2016	P/R. SALIDA DE MERCADERIAS AL PRECIO DE COSTO	158/15		779,20	11.636,88	
05/05/2016	P/R. LA COMPRA DE MERCADERIA SEGÚN ANEXO Nº 51	160/13	187,00		11.823,88	
06/05/2016	P/R. LA COMPRA DE MERCADERIA SEGÚN ANEXO Nº 52	161/15	167,00		11.990,88	
10/05/2016	P/R. LA COMPRA DE MERCADERIA SEGÚN ANEXO Nº 53	162/15	272,00		12.262,88	
16/05/2016	P/R. LA COMPRA DE MERCADERIA SEGÚN ANEXO Nº 54	164/15	35,52		12.298,40	
17/05/2016	P/R. LA COMPRA DE MERCADERIA SEGÚN ANEXO Nº 55	165/15	282,00		12.580,40	
18/05/2016	P/R. SALIDA DE MERCADERIAS AL PRECIO DE COSTO	167/15		2.658,36	9.922,04	
19/05/2016	P/R. LA COMPRA DE MERCADERIA SEGÚN ANEXO Nº 56	168/16	527,68		10.449,72	
20/05/2016	P/R. LA COMPRA DE MERCADERIA SEGÚN ANEXO Nº 57	169/16	60,00		10.509,72	
23/05/2016	P/R. LA COMPRA DE MERCADERIA SEGÚN ANEXO Nº 58	170/16	215,36		11.825,08	
24/05/2016	P/R. LA COMPRA DE MERCADERIA SEGÚN ANEXO Nº 59	171/16	350,00		11.075,08	
26/05/2016	P/R. LA COMPRA DE MERCADERIA SEGÚN ANEXO Nº 60	172/16	124,87		11.199,95	
30/05/2016	P/R. LA COMPRA DE MERCADERIA SEGÚN ANEXO Nº 61	173/16	1.355,26		12.555,21	
03/06/2016	P/R. SALIDA DE MERCADERIAS AL PRECIO DE COSTO	181/17		695,00	11.860,21	
06/06/2016	P/R. LA COMPRA DE MERCADERIA SEGÚN ANEXO Nº 63	182/17	62,50		11.922,71	
07/06/2016	P/R. LA COMPRA DE MERCADERIA SEGÚN ANEXO Nº 64	183/17	661,26		12.583,97	
08/06/2016	P/R. SALIDA DE MERCADERIAS AL PRECIO DE COSTO	185/17		3.387,31	9.196,66	
09/06/2016	P/R. LA COMPRA DE MERCADERIA SEGÚN ANEXO Nº 65	186/17	1.411,80		10.608,46	
14/06/2016	P/R. LA COMPRA DE MERCADERIA SEGÚN ANEXO Nº 66	187/17	282,00		10.890,46	
17/06/2016	P/R. LA COMPRA DE MERCADERIA SEGÚN ANEXO Nº 67	189/18	323,80		11.214,26	
21/06/2016	P/R. LA COMPRA DE MERCADERIA SEGÚN ANEXO Nº 68	190/18	272,00		11.486,26	
25/06/2016	P/R. LA COMPRA DE MERCADERIA SEGÚN ANEXO Nº 69	191/18	802,61		12.288,87	
28/06/2016	P/R. LA COMPRA DE MERCADERIA SEGÚN ANEXO Nº 70	192/18	350,00		12.638,87	
04/07/2016	P/R. SALIDA DE MERCADERIAS AL PRECIO DE COSTO	199/19		2.879,10	9.759,77	
05/07/2016	P/R. LA COMPRA DE MERCADERIA SEGÚN ANEXO Nº 71	200/19	1.559,52		11.319,29	
10/07/2016	P/R. SALIDA DE MERCADERIAS AL PRECIO DE COSTO	203/19		252,00	11.067,29	
19/07/2016	P/R. LA COMPRA DE MERCADERIA SEGÚN ANEXO Nº 74	206/19	607,20		11.674,49	
26/07/2016	P/R. LA COMPRA DE MERCADERIA SEGÚN ANEXO Nº 76	208/19	136,00		11.810,49	
28/07/2016	P/R. LA COMPRA DE MERCADERIA SEGÚN ANEXO Nº 77	209/20	19,82		11.830,31	
29/07/2016	P/R. LA COMPRA DE MERCADERIA SEGÚN ANEXO Nº 78	210/20	40,00		11.870,31	
29/07/2016	P/R. SALIDA DE MERCADERIAS AL PRECIO DE COSTO	212/20		109,44	11.760,87	
30/07/2016	P/R. LA COMPRA DE MERCADERIA SEGÚN ANEXO Nº 79	213/20	882,78		12.643,65	
30/07/2016	P/R. SALIDA DE MERCADERIAS AL PRECIO DE COSTO	215/20		68,56	12.575,09	
31/07/2016	P/R. SALIDA DE MERCADERIAS AL PRECIO DE COSTO	217/20		355,89	12.219,20	
02/08/2016	P/R. LA COMPRA DE MERCADERIA SEGÚN ANEXO Nº 80	223/21	38,16		12.257,36	
03/08/2016	P/R. SALIDA DE MERCADERIAS AL PRECIO DE COSTO	225/21		30,00	12.227,36	
04/08/2016	P/R. LA COMPRA DE MERCADERIA SEGÚN ANEXO Nº 81	226/21	227,52		12.454,88	
04/08/2016	P/R. SALIDA DE MERCADERIAS AL PRECIO DE COSTO	228/21		32,00	12.422,88	
05/08/2016	P/R. LA COMPRA DE MERCADERIA SEGÚN ANEXO Nº 82	229/21	84,00		12.506,88	
08/08/2016	P/R. LA COMPRA DE MERCADERIA SEGÚN ANEXO Nº 83	230/22	105,00		12.611,88	
08/08/2016	P/R. SALIDA DE MERCADERIAS AL PRECIO DE COSTO	232/22		31,95	12.579,93	
09/08/2016	P/R. LA COMPRA DE MERCADERIA SEGÚN ANEXO Nº 84	233/22	282,00		12.861,93	
10/08/2016	P/R. LA COMPRA DE MERCADERIA SEGÚN ANEXO Nº 85	234/22	179,12		13.041,05	
10/08/2016	P/R. SALIDA DE MERCADERIAS AL PRECIO DE COSTO	236/22		294,55	12.746,50	
11/08/2016	P/R. SALIDA DE MERCADERIAS AL PRECIO DE COSTO	239/22		8,70	12.737,80	
12/08/2016	P/R. LA COMPRA DE MERCADERIA SEGÚN ANEXO Nº 87	240/22	106,92		12.844,72	
12/08/2016	P/R. SALIDA DE MERCADERIAS AL PRECIO DE COSTO	242/23		66,20	12.778,52	
13/08/2016	P/R. SALIDA DE MERCADERIAS AL PRECIO DE COSTO	244/23		26,00	12.752,52	
15/08/2016	P/R. LA COMPRA DE MERCADERIA SEGÚN ANEXO Nº 88	245/23	362,04		13.114,56	
15/08/2016	P/R. SALIDA DE MERCADERIAS AL PRECIO DE COSTO	247/23		2.574,91	10.539,65	
16/08/2016	P/R. LA COMPRA DE MERCADERIA SEGÚN ANEXO Nº 89	250/23	214,00		10.753,65	
16/08/2016	P/R. SALIDA DE MERCADERIAS AL PRECIO DE COSTO	252/24		171,04	10.582,61	
17/08/2016	P/R. LA COMPRA DE MERCADERIA SEGÚN ANEXO Nº 90	253/24	314,72		10.897,33	
17/08/2016	P/R. SALIDA DE MERCADERIAS AL PRECIO DE COSTO	255/24		22,56	10.874,77	
18/08/2016	P/R. LA COMPRA DE MERCADERIA SEGÚN ANEXO Nº 91	256/24	18,25		10.893,02	
19/08/2016	P/R. LA COMPRA DE MERCADERIA SEGÚN ANEXO Nº 92	257/24	147,50		11.040,52	
21/08/2016	P/R. SALIDA DE MERCADERIAS AL PRECIO DE COSTO	260/24		7,19	11.033,33	
23/08/2016	P/R. LA COMPRA DE MERCADERIA SEGÚN ANEXO Nº 93	261/24	2.293,14		13.326,47	
24/08/2016	P/R. SALIDA DE MERCADERIAS AL PRECIO DE COSTO	263/24		18,64	13.307,83	
	<b>SUMAN Y PASAN</b>		<b>46.208,05</b>	<b>32.900,22</b>		



**AGROVETERINARIA JESSICA  
LIBRO MAYOR  
DEL 01 DE ENERO AL 31 DE DICIEMBRE DEL 2016  
Expresado en Dolares USD**

<b>CUENTA:</b>		<b>INVENTARIO DE MERCADERIAS</b>			<b>CODIGO:</b>	<b>1.1.03</b>
<b>SUBCUENTA:</b>		<b>INVENTARIO DE MERCADERIAS 0%</b>			<b>CODIGO:</b>	<b>1.1.03.1</b>
<b>FECHA</b>	<b>DETALLE</b>	<b>REF</b>	<b>DEBE</b>	<b>HABER</b>	<b>SALDO</b>	
<b>VIENEN</b>			<b>46.208,05</b>	<b>32.900,22</b>	<b>13.582,73</b>	
25/08/2016	P/R. SALIDA DE MERCADERIAS AL PRECIO DE COSTO	266/25		37,44		13.270,39
26/08/2016	P/R. SALIDA DE MERCADERIAS AL PRECIO DE COSTO	268/25		68,00		13.202,39
28/08/2016	P/R. SALIDA DE MERCADERIAS AL PRECIO DE COSTO	270/25		23,20		13.179,19
29/08/2016	P/R. LA COMPRA DE MERCADERIA SEGÚN ANEXO Nº 95	271/25	46,50			13.225,69
30/08/2016	P/R. LA COMPRA DE MERCADERIA SEGÚN ANEXO Nº 96	272/25	357,04			13.582,73
30/08/2016	P/R. SALIDA DE MERCADERIAS AL PRECIO DE COSTO	274/25		1.308,55		12.274,18
31/08/2016	P/R. LA COMPRA DE MERCADERIA SEGÚN ANEXO Nº 97	275/25	1.365,52			13.639,70
03/09/2016	P/R. SALIDA DE MERCADERIAS AL PRECIO DE COSTO	282/26		2.566,72		11.072,98
04/09/2016	P/R. SALIDA DE MERCADERIAS AL PRECIO DE COSTO	284/26		173,89		10.899,09
05/09/2016	P/R. LA COMPRA DE MERCADERIA SEGÚN ANEXO Nº 98	285/26	614,50			11.513,59
06/09/2016	P/R. LA COMPRA DE MERCADERIA SEGÚN ANEXO Nº 99	286/26	513,42			12.027,01
07/09/2016	P/R. LA COMPRA DE MERCADERIA SEGÚN ANEXO Nº 100	287/27	96,32			12.123,33
08/09/2016	P/R. LA COMPRA DE MERCADERIA SEGÚN ANEXO Nº 101	288/27	314,41			12.437,74
08/09/2016	P/R. SALIDA DE MERCADERIAS AL PRECIO DE COSTO	290/27		61,70		12.376,04
09/09/2016	P/R. SALIDA DE MERCADERIAS AL PRECIO DE COSTO	292/27		35,91		12.340,13
12/09/2016	P/R. SALIDA DE MERCADERIAS AL PRECIO DE COSTO	294/27		1.780,45		10.559,68
13/09/2016	P/R. LA COMPRA DE MERCADERIA SEGÚN ANEXO Nº 102	295/27	1.336,06			11.895,74
14/09/2016	P/R. LA COMPRA DE MERCADERIA SEGÚN ANEXO Nº 103	296/27	140,16			12.035,90
15/09/2016	P/R. LA COMPRA DE MERCADERIA SEGÚN ANEXO Nº 104	297/27	80,00			12.115,90
15/09/2016	P/R. SALIDA DE MERCADERIAS AL PRECIO DE COSTO	299/28		369,29		11.746,61
16/09/2016	P/R. LA COMPRA DE MERCADERIA SEGÚN ANEXO Nº 105	301/28	126,51			11.873,12
17/09/2016	P/R. SALIDA DE MERCADERIAS AL PRECIO DE COSTO	303/28		11,38		11.861,74
18/09/2016	P/R. SALIDA DE MERCADERIAS AL PRECIO DE COSTO	305/28		78,84		11.782,90
19/09/2016	P/R. SALIDA DE MERCADERIAS AL PRECIO DE COSTO	307/28		146,20		11.636,70
20/09/2016	P/R. LA COMPRA DE MERCADERIA SEGÚN ANEXO Nº 106	308/28	402,60			12.039,30
22/09/2016	P/R. LA COMPRA DE MERCADERIA SEGÚN ANEXO Nº 107	309/28	18,38			12.057,68
22/09/2016	P/R. SALIDA DE MERCADERIAS AL PRECIO DE COSTO	311/29		19,40		12.038,28
23/09/2016	P/R. SALIDA DE MERCADERIAS AL PRECIO DE COSTO	313/29		51,06		11.987,22
25/09/2016	P/R. LA COMPRA DE MERCADERIA SEGÚN ANEXO Nº 108	314/29	289,50			12.276,72
27/09/2016	P/R. LA COMPRA DE MERCADERIA SEGÚN ANEXO Nº 109	315/29	350,00			12.626,72
28/09/2016	P/R. SALIDA DE MERCADERIAS AL PRECIO DE COSTO	317/29		506,95		12.119,77
29/09/2016	P/R. LA COMPRA DE MERCADERIA SEGÚN ANEXO Nº 110	318/29	961,38			13.081,15
30/09/2016	P/R. LA COMPRA DE MERCADERIA SEGÚN ANEXO Nº 111	319/29	162,93			13.244,08
04/10/2016	P/R. LA COMPRA DE MERCADERIA SEGÚN ANEXO Nº 112	325/30	204,00			13.448,08
05/10/2016	P/R. SALIDA DE MERCADERIAS AL PRECIO DE COSTO	327/30		2.960,21		10.487,87
06/10/2016	P/R. LA COMPRA DE MERCADERIA SEGÚN ANEXO Nº 113	328/30	20,58			10.508,45
06/10/2016	P/R. SALIDA DE MERCADERIAS AL PRECIO DE COSTO	330/30		41,75		10.466,70
07/10/2016	P/R. LA COMPRA DE MERCADERIA SEGÚN ANEXO Nº 114	331/31	165,40			10.632,10
07/10/2016	P/R. SALIDA DE MERCADERIAS AL PRECIO DE COSTO	333/31		32,00		10.600,10
09/10/2016	P/R. SALIDA DE MERCADERIAS AL PRECIO DE COSTO	335/31		25,20		10.574,90
10/10/2016	P/R. LA COMPRA DE MERCADERIA SEGÚN ANEXO Nº 115	336/31	55,17			10.630,07
10/10/2016	P/R. SALIDA DE MERCADERIAS AL PRECIO DE COSTO	338/31		24,80		10.605,27
11/10/2016	P/R. LA COMPRA DE MERCADERIA SEGÚN ANEXO Nº 116	339/31	690,32			11.295,59
12/10/2016	P/R. LA COMPRA DE MERCADERIA SEGÚN ANEXO Nº 117	340/31	91,20			11.386,79
13/10/2016	P/R. SALIDA DE MERCADERIAS AL PRECIO DE COSTO	343/32		9,60		11.377,19
15/10/2016	P/R. SALIDA DE MERCADERIAS AL PRECIO DE COSTO	345/32		9,60		11.367,59
16/10/2016	P/R. SALIDA DE MERCADERIAS AL PRECIO DE COSTO	348/32		21,44		11.346,15
18/10/2016	P/R. LA COMPRA DE MERCADERIA SEGÚN ANEXO Nº 119	349/32	282,00			11.628,15
18/10/2016	P/R. SALIDA DE MERCADERIAS AL PRECIO DE COSTO	351/32		175,60		11.452,55
19/10/2016	P/R. LA COMPRA DE MERCADERIA SEGÚN ANEXO Nº 120	352/32	77,44			11.529,99
20/10/2016	P/R. LA COMPRA DE MERCADERIA SEGÚN ANEXO Nº 121	353/32	140,98			11.670,97
21/10/2016	P/R. LA COMPRA DE MERCADERIA SEGÚN ANEXO Nº 122	354/32	218,44			11.889,41
22/10/2016	P/R. LA COMPRA DE MERCADERIA SEGÚN ANEXO Nº 123	355/33	711,50			12.600,91
25/10/2016	P/R. LA COMPRA DE MERCADERIA SEGÚN ANEXO Nº 124	356/33	340,00			12.940,91
25/10/2016	P/R. SALIDA DE MERCADERIAS AL PRECIO DE COSTO	358/33		26,18		12.914,73
26/10/2016	P/R. LA COMPRA DE MERCADERIA SEGÚN ANEXO Nº 125	359/33	1.423,00			14.337,73
27/10/2016	P/R. LA COMPRA DE MERCADERIA SEGÚN ANEXO Nº 126	360/33	159,36			14.497,09
31/10/2016	P/R. LA COMPRA DE MERCADERIA SEGÚN ANEXO Nº 128	365/33	757,87			15.254,96
01/11/2016	P/R. SALIDA DE MERCADERIAS AL PRECIO DE COSTO	372/34		2.412,99		12.841,97
02/11/2016	P/R. LA COMPRA DE MERCADERIA SEGÚN ANEXO Nº 129	373/34	62,90			12.904,87
03/11/2016	P/R. SALIDA DE MERCADERIAS AL PRECIO DE COSTO	375/34		25,04		12.879,83
<b>SUMAN Y PASAN</b>			<b>58.783,44</b>	<b>45.903,61</b>		

AGROVETERINARIA JESSICA LIBRO MAYOR DEL 01 DE ENERO AL 31 DE DICIEMBRE DEL 2016 Expresado en Dolares USD					
CUENTA:	INVENTARIO DE MERCADERIAS	CODIGO:	1.1.03		
SUBCUENTA:	INVENTARIO DE MERCADERIAS 0%	CODIGO:	1.1.03.1		
FECHA	DETALLE	REF	DEBE	HABER	SALDO
	VIENEN		58.783,44	45.903,61	12.914,73
04/11/2016	P/R. SALIDA DE MERCADERIAS AL PRECIO DE COSTO	377/35		25,85	12.853,98
05/11/2016	P/R. SALIDA DE MERCADERIAS AL PRECIO DE COSTO	379/35		4,45	12.849,53
06/11/2016	P/R. SALIDA DE MERCADERIAS AL PRECIO DE COSTO	381/35		4,20	12.845,33
07/11/2016	P/R. SALIDA DE MERCADERIAS AL PRECIO DE COSTO	383/35		154,50	12.690,83
08/11/2016	P/R. LA COMPRA DE MERCADERIA SEGÚN ANEXO Nº 130	384/35	670,70		13.361,53
10/11/2016	P/R. LA COMPRA DE MERCADERIA SEGÚN ANEXO Nº 131	385/35	382,20		13.743,73
13/11/2016	P/R. SALIDA DE MERCADERIAS AL PRECIO DE COSTO	387/35		13,48	13.730,25
14/11/2016	P/R. SALIDA DE MERCADERIAS AL PRECIO DE COSTO	389/36		30,68	13.699,57
15/11/2016	P/R. SALIDA DE MERCADERIAS AL PRECIO DE COSTO	391/36		75,13	13.624,44
16/11/2016	P/R. SALIDA DE MERCADERIAS AL PRECIO DE COSTO	394/36		1.955,71	11.668,73
17/11/2016	P/R. LA COMPRA DE MERCADERIA SEGÚN ANEXO Nº 132	395/36	42,06		11.710,79
17/11/2016	P/R. SALIDA DE MERCADERIAS AL PRECIO DE COSTO	397/36		12,64	11.698,15
20/11/2016	P/R. SALIDA DE MERCADERIAS AL PRECIO DE COSTO	399/36		12,64	11.685,51
21/11/2016	P/R. SALIDA DE MERCADERIAS AL PRECIO DE COSTO	401/37		15,95	11.669,56
22/11/2016	P/R. SALIDA DE MERCADERIAS AL PRECIO DE COSTO	403/37		8,22	11.661,34
24/11/2016	P/R. LA COMPRA DE MERCADERIA SEGÚN ANEXO Nº 133	404/37	19,03		11.680,37
24/11/2016	P/R. SALIDA DE MERCADERIAS AL PRECIO DE COSTO	406/37		7,20	11.673,17
27/11/2016	P/R. LA COMPRA DE MERCADERIA SEGÚN ANEXO Nº 134	408/37	109,35		11.782,52
27/11/2016	P/R. SALIDA DE MERCADERIAS AL PRECIO DE COSTO	410/37		8,60	11.773,92
27/11/2016	P/R. LA COMPRA DE MERCADERIA SEGÚN ANEXO Nº 135	411/37	28,80		11.802,72
31/11/2016	P/R. LA COMPRA DE MERCADERIA SEGÚN ANEXO Nº 136	412/38	563,79		12.366,51
07/12/2016	P/R. SALIDA DE MERCADERIAS AL PRECIO DE COSTO	420/38		14,40	12.352,11
08/12/2016	P/R. LA COMPRA DE MERCADERIA SEGÚN ANEXO Nº 138	421/39	15,06		12.367,17
08/12/2016	P/R. SALIDA DE MERCADERIAS AL PRECIO DE COSTO	423/39		20,15	12.347,02
10/12/2016	P/R. SALIDA DE MERCADERIAS AL PRECIO DE COSTO	425/39		7,26	12.339,76
12/12/2016	P/R. SALIDA DE MERCADERIAS AL PRECIO DE COSTO	427/39		12,40	12.327,36
14/12/2016	P/R. SALIDA DE MERCADERIAS AL PRECIO DE COSTO	429/39		30,00	12.297,36
15/12/2016	P/R. LA COMPRA DE MERCADERIA SEGÚN ANEXO Nº 139	430/39	1.305,87		13.603,23
17/12/2016	P/R. SALIDA DE MERCADERIAS AL PRECIO DE COSTO	434/40		5,76	13.597,47
18/12/2016	P/R. SALIDA DE MERCADERIAS AL PRECIO DE COSTO	436/40		48,20	13.549,27
19/12/2016	P/R. SALIDA DE MERCADERIAS AL PRECIO DE COSTO	438/40		1.235,51	12.313,76
20/12/2016	P/R. SALIDA DE MERCADERIAS AL PRECIO DE COSTO	440/40		714,40	11.599,36
21/12/2016	P/R. SALIDA DE MERCADERIAS AL PRECIO DE COSTO	443/41		460,41	11.138,95
22/12/2016	P/R. LA COMPRA DE MERCADERIA SEGÚN ANEXO Nº 141	444/41	18,14		11.157,09
22/12/2016	P/R. SALIDA DE MERCADERIAS AL PRECIO DE COSTO	446/41		416,26	10.740,83
26/12/2016	P/R. SALIDA DE MERCADERIAS AL PRECIO DE COSTO	448/41		191,14	10.549,69
28/12/2016	P/R. SALIDA DE MERCADERIAS AL PRECIO DE COSTO	450/41		5,36	10.544,33
29/12/2016	P/R. SALIDA DE MERCADERIAS AL PRECIO DE COSTO	453/41		40,06	10.504,27
30/12/2016	P/R. SALIDA DE MERCADERIAS AL PRECIO DE COSTO	455/42		373,41	10.130,86
31/12/2016	P/R. LA COMPRA DE MERCADERIA SEGÚN ANEXO Nº 143	456/42	1.738,03		11.868,89
	<b>TOTALES</b>		<b>63.676,47</b>	<b>51.807,58</b>	

AGROVETERINARIA JESSICA LIBRO MAYOR DEL 01 DE ENERO AL 31 DE DICIEMBRE DEL 2016 Expresado en Dolares USD					
CUENTA:	INVENTARIO DE MERCADERIAS	CODIGO:	1.1.03		
SUBCUENTA:	INVENTARIO DE MERCADERIAS 12%	CODIGO:	1.1.03.2		
FECHA	DETALLE	REF	DEBE	HABER	SALDO
01/01/2016	P/R. EL ESTADO DE SITUACION INICIAL	1/1	2.807,72	-	2.807,72
04/02/2016	P/R. LA COMPRA DE MERCADERIA SEGÚN ANEXO Nº 13	53/5	79,03	-	2.886,75
18/02/2016	P/R. LA COMPRA DE MERCADERIA SEGÚN ANEXO Nº 18	65/6	121,52	-	3.008,27
18/02/2016	P/R. LA COMPRA DE MERCADERIA SEGÚN ANEXO Nº 19	68/6	76,37	-	3.084,64
03/03/2016	P/R. LA COMPRA DE MERCADERIA SEGÚN ANEXO Nº 22	81/8	58,31	-	3.142,95
10/03/2016	P/R. LA COMPRA DE MERCADERIA SEGÚN ANEXO Nº 25	92/9	99,84	-	3.242,79
16/03/2016	P/R. LA COMPRA DE MERCADERIA SEGÚN ANEXO Nº 29	103/10	138,42	-	3.381,21
14/04/2016	P/R. LA COMPRA DE MERCADERIA SEGÚN ANEXO Nº 41	130/12	170,62	-	3.551,83
19/04/2016	P/R. LA COMPRA DE MERCADERIA SEGÚN ANEXO Nº 43	136/12	27,64	-	3.579,47
20/04/2016	P/R. LA COMPRA DE MERCADERIA SEGÚN ANEXO Nº 44	137/13	128,24	-	3.707,71
25/04/2016	P/R. LA COMPRA DE MERCADERIA SEGÚN ANEXO Nº 45	141/13	64,29	-	3.772,00
04/05/2016	P/R. LA COMPRA DE MERCADERIA SEGÚN ANEXO Nº 50	159/15	27,18	-	3.799,18
05/05/2016	P/R. LA COMPRA DE MERCADERIA SEGÚN ANEXO Nº 51	160/15	124,56	-	3.923,74
16/05/2016	P/R. LA COMPRA DE MERCADERIA SEGÚN ANEXO Nº 54	164/15	5,12	-	3.928,86
19/05/2016	P/R. LA COMPRA DE MERCADERIA SEGÚN ANEXO Nº 56	168/16	292,98	-	4.221,84
20/05/2016	P/R. LA COMPRA DE MERCADERIA SEGÚN ANEXO Nº 57	169/16	138,31	-	4.360,15
26/05/2016	P/R. LA COMPRA DE MERCADERIA SEGÚN ANEXO Nº 60	172/16	98,81	-	4.458,96
	<b>TOTALES</b>		<b>4.458,96</b>	-	

AGROVETERINARIA JESSICA						
LIBRO MAYOR						
DEL 01 DE ENERO AL 31 DE DICIEMBRE DEL 2016						
Expresado en Dolares USD						
<b>CUENTA:</b>	<b>INVENTARIO DE MERCADERIAS</b>				<b>CODIGO:</b>	<b>1.1.03</b>
<b>SUBCUENTA:</b>	<b>INVENTARIO DE MERCADERIAS 14%</b>				<b>CODIGO:</b>	<b>1.1.03.3</b>
FECHA	DETALLE	REF	DEBE	HABER	SALDO	
	<b>VIENEN</b>		<b>4.458,96</b>		<b>4.458,96</b>	
02/06/2016	P/R. LA COMPRA DE MERCADERIA SEGÚN ANEXO Nº 62	179/17	25,44		4.484,40	
08/06/2016	P/R. SALIDA DE MERCADERIAS AL PRECIO DE COSTO	185/17		8,68	4.475,72	
05/07/2016	P/R. LA COMPRA DE MERCADERIA SEGÚN ANEXO Nº 71	200/19	17,09		4.492,81	
07/07/2016	P/R. LA COMPRA DE MERCADERIA SEGÚN ANEXO Nº 72	201/19	43,65		4.536,46	
14/07/2016	P/R. LA COMPRA DE MERCADERIA SEGÚN ANEXO Nº 73	204/19	85,99		4.622,45	
21/07/2016	P/R. LA COMPRA DE MERCADERIA SEGÚN ANEXO Nº 75	207/19	88,46		4.710,91	
28/07/2016	P/R. LA COMPRA DE MERCADERIA SEGÚN ANEXO Nº 77	209/20	59,86		4.770,77	
04/08/2016	P/R. LA COMPRA DE MERCADERIA SEGÚN ANEXO Nº 81	226/21	94,07		4.864,84	
09/08/2016	P/R. LA COMPRA DE MERCADERIA SEGÚN ANEXO Nº 84	233/22	161,70		5.026,54	
11/08/2016	P/R. LA COMPRA DE MERCADERIA SEGÚN ANEXO Nº 86	237/22	58,32		5.084,86	
17/08/2016	P/R. LA COMPRA DE MERCADERIA SEGÚN ANEXO Nº 90	253/24	24,30		5.109,16	
18/08/2016	P/R. LA COMPRA DE MERCADERIA SEGÚN ANEXO Nº 91	256/24	70,80		5.179,96	
25/08/2016	P/R. LA COMPRA DE MERCADERIA SEGÚN ANEXO Nº 94	264/24	128,62		5.308,58	
29/08/2016	P/R. LA COMPRA DE MERCADERIA SEGÚN ANEXO Nº 95	271/25	44,00		5.352,58	
31/08/2016	P/R. LA COMPRA DE MERCADERIA SEGÚN ANEXO Nº 97	275/25	149,70		5.502,28	
08/09/2016	P/R. LA COMPRA DE MERCADERIA SEGÚN ANEXO Nº 101	288/27	195,43		5.697,71	
15/09/2016	P/R. LA COMPRA DE MERCADERIA SEGÚN ANEXO Nº 104	297/27	136,91		5.834,62	
22/09/2016	P/R. LA COMPRA DE MERCADERIA SEGÚN ANEXO Nº 107	309/28	85,14		5.919,76	
30/09/2016	P/R. LA COMPRA DE MERCADERIA SEGÚN ANEXO Nº 111	319/29	38,95		5.958,71	
05/10/2016	P/R. SALIDA DE MERCADERIAS AL PRECIO DE COSTO	327/30		5,78	5.952,93	
06/10/2016	P/R. LA COMPRA DE MERCADERIA SEGÚN ANEXO Nº 113	328/30	120,26		6.073,19	
13/10/2016	P/R. LA COMPRA DE MERCADERIA SEGÚN ANEXO Nº 118	341/31	93,26		6.166,45	
20/10/2016	P/R. LA COMPRA DE MERCADERIA SEGÚN ANEXO Nº 121	353/32	123,02		6.289,47	
26/10/2016	P/R. LA COMPRA DE MERCADERIA SEGÚN ANEXO Nº 125	359/33	79,05		6.368,52	
29/10/2016	P/R. LA COMPRA DE MERCADERIA SEGÚN ANEXO Nº 127	361/33	84,04		6.452,56	
30/10/2016	P/R. SALIDA DE MERCADERIAS AL PRECIO DE COSTO	363/33		34,37	6.418,19	
31/10/2016	P/R. LA COMPRA DE MERCADERIA SEGÚN ANEXO Nº 128	365/33	0,51		6.418,70	
02/11/2016	P/R. LA COMPRA DE MERCADERIA SEGÚN ANEXO Nº 129	373/34	94,68		6.513,38	
10/11/2016	P/R. LA COMPRA DE MERCADERIA SEGÚN ANEXO Nº 131	385/35	64,03		6.577,41	
17/11/2016	P/R. LA COMPRA DE MERCADERIA SEGÚN ANEXO Nº 132	395/36	212,33		6.789,74	
24/11/2016	P/R. LA COMPRA DE MERCADERIA SEGÚN ANEXO Nº 133	404/37	72,22		6.861,96	
31/11/2016	P/R. LA COMPRA DE MERCADERIA SEGÚN ANEXO Nº 136	412/38	42,06		6.904,02	
01/12/2016	P/R. LA COMPRA DE MERCADERIA SEGÚN ANEXO Nº 137	418/38	106,64		7.010,66	
08/12/2016	P/R. LA COMPRA DE MERCADERIA SEGÚN ANEXO Nº 138	421/39	130,24		7.140,90	
15/12/2016	P/R. LA COMPRA DE MERCADERIA SEGÚN ANEXO Nº 139	430/39	65,35		7.206,25	
17/12/2016	P/R. SALIDA DE MERCADERIAS AL PRECIO DE COSTO	430/40		36,00	7.170,25	
21/12/2016	P/R. LA COMPRA DE MERCADERIA SEGÚN ANEXO Nº 140	441/41	52,63		7.222,88	
22/12/2016	P/R. LA COMPRA DE MERCADERIA SEGÚN ANEXO Nº 141	444/41	100,19		7.323,07	
29/12/2016	P/R. LA COMPRA DE MERCADERIA SEGÚN ANEXO Nº 142	451/41	95,26		7.418,33	
31/12/2016	P/R. LA COMPRA DE MERCADERIA SEGÚN ANEXO Nº 143	456/42	6,97		7.425,30	
	<b>TOTALES</b>		<b>7.510,13</b>	<b>84,83</b>		

AGROVETERINARIA JESSICA						
LIBRO MAYOR						
DEL 01 DE ENERO AL 31 DE DICIEMBRE DEL 2016						
Expresado en Dolares USD						
<b>CUENTA:</b>	<b>UTILES DE OFICINA</b>				<b>CODIGO:</b>	<b>1.1.04</b>
FECHA	DETALLE	REF	DEBE	HABER	SALDO	
01/01/2016	P/R. EL ESTADO DE SITUACION INICAL	1/1	20,00		20,00	
	<b>TOTALES</b>		<b>20,00</b>	<b>-</b>		

AGROVETERINARIA JESSICA						
LIBRO MAYOR						
DEL 01 DE ENERO AL 31 DE DICIEMBRE DEL 2016						
Expresado en Dolares USD						
<b>CUENTA:</b>	<b>UTILES DE ASEO Y LIMPIEZA</b>				<b>CODIGO:</b>	<b>1.1.05</b>
FECHA	DETALLE	REF	DEBE	HABER	SALDO	
01/01/2016	P/R. EL ESTADO DE SITUACION INICAL	1/1	80,00		80,00	
	<b>TOTALES</b>		<b>80,00</b>			

AGROVETERINARIA JESSICA					
LIBRO MAYOR					
DEL 01 DE ENERO AL 31 DE DICIEMBRE DEL 2016					
Expresado en Dolares USD					
CUENTA: CREDITO TRIBUTARIO IVA		CODIGO: 1.1.06			
FECHA	DETALLE	REF	DEBE	HABER	SALDO
29/02/2016	P/R. LIQUIDACION DEL IVA MES DE FEBRERO	80/7	33,22	-	33,22
31/03/2016	P/R. LIQUIDACION DEL IVA MES DE MARZO	122/11	35,59	-	68,81
30/04/2016	P/R. LIQUIDACION DEL IVA MES DE ABRIL	155/14	46,89	-	115,70
31/05/2016	P/R. LIQUIDACION DEL IVA MES DE MAYO	178/17	82,44	-	198,14
30/06/2016	P/R. LIQUIDACION DEL IVA MES DE JUNIO	195/18	1,84	-	199,98
31/07/2016	P/R. LIQUIDACION DEL IVA MES DE JULIO	220/21	41,30	-	241,28
31/08/2016	P/R. LIQUIDACION DEL IVA MES DE AGOSTO	280/26	102,41	-	343,69
30/09/2016	P/R. LIQUIDACION DEL IVA MES DE SEPTIEMBRE	324/30	63,90	-	407,59
31/10/2016	P/R. LIQUIDACION DEL IVA MES DE OCTUBRE	370/34	61,06	-	468,65
31/11/2016	P/R. LIQUIDACION DEL IVA MES DE NOVIEMBRE	417/38	67,95	-	536,60
31/12/2016	P/R. LIQUIDACION DEL IVA MES DE DICIEMBRE	461/42	72,24	-	608,84
TOTALES			608,84	-	

AGROVETERINARIA JESSICA					
LIBRO MAYOR					
DEL 01 DE ENERO AL 31 DE DICIEMBRE DEL 2016					
Expresado en Dolares USD					
CUENTA: IVA EN COMPRAS		CODIGO: 1.1.07			
SUBCUENTA: IVA 12% EN COMPRAS		CODIGO: 1.1.07.1			
FECHA	DETALLE	REF	DEBE	HABER	SALDO
04/02/2016	P/R. LA COMPRA DE MERCADERIA SEGÚN ANEXO N° 13	53/5	9,48	-	9,48
18/02/2016	P/R. LA COMPRA DE MERCADERIA SEGÚN ANEXO N° 18	65/6	14,58	-	24,06
19/02/2016	P/R. LA COMPRA DE MERCADERIA SEGÚN ANEXO N° 19	68/6	9,16	-	33,22
29/02/2016	P/R. LIQUIDACION DEL IVA MES DE FEBRERO	80/8	-	33,22	-
03/03/2016	P/R. LA COMPRA DE MERCADERIA SEGÚN ANEXO N° 22	81/8	7,00	-	7,00
10/03/2016	P/R. LA COMPRA DE MERCADERIA SEGÚN ANEXO N° 25	92/9	11,98	-	18,98
16/03/2016	P/R. LA COMPRA DE MERCADERIA SEGÚN ANEXO N° 29	103/10	16,61	-	35,59
31/03/2016	P/R. LIQUIDACION DEL IVA MES DE MARZO	122/11	-	35,59	-
14/04/2016	P/R. LA COMPRA DE MERCADERIA SEGÚN ANEXO N° 41	130/12	20,47	-	20,47
19/04/2016	P/R. LA COMPRA DE MERCADERIA SEGÚN ANEXO N° 43	136/13	3,32	-	23,79
20/04/2016	P/R. LA COMPRA DE MERCADERIA SEGÚN ANEXO N° 44	137/13	15,39	-	39,18
25/04/2016	P/R. LA COMPRA DE MERCADERIA SEGÚN ANEXO N° 45	141/13	7,71	-	46,89
30/04/2016	P/R. LIQUIDACION DEL IVA MES DE ABRIL	155/14	-	46,89	-
04/05/2016	P/R. LA COMPRA DE MERCADERIA SEGÚN ANEXO N° 50	159/15	3,26	-	3,26
05/05/2016	P/R. LA COMPRA DE MERCADERIA SEGÚN ANEXO N° 51	160/15	14,95	-	18,21
16/05/2016	P/R. LA COMPRA DE MERCADERIA SEGÚN ANEXO N° 54	164/15	0,61	-	18,82
19/05/2016	P/R. LA COMPRA DE MERCADERIA SEGÚN ANEXO N° 56	168/16	35,16	-	53,98
20/05/2016	P/R. LA COMPRA DE MERCADERIA SEGÚN ANEXO N° 57	169/16	16,60	-	70,58
26/05/2016	P/R. LA COMPRA DE MERCADERIA SEGÚN ANEXO N° 60	172/16	11,86	-	82,44
31/05/2016	P/R. LIQUIDACION DEL IVA MES DE MAYO	178/17	-	82,44	-
TOTALES			198,14	198,14	

AGROVETERINARIA JESSICA					
LIBRO MAYOR					
DEL 01 DE ENERO AL 31 DE DICIEMBRE DEL 2016					
Expresado en Dolares USD					
CUENTA: IVA EN COMPRAS		CODIGO: 1.1.07			
SUBCUENTA: IVA 14% EN COMPRAS		CODIGO: 1.1.07.2			
FECHA	DETALLE	REF	DEBE	HABER	SALDO
02/06/2016	P/R. LA COMPRA DE MERCADERIA SEGÚN ANEXO N° 62	179/17	3,56	-	3,56
30/06/2016	P/R. LIQUIDACION DEL IVA MES DE JUNIO	197/18	-	3,56	-
05/07/2016	P/R. LA COMPRA DE MERCADERIA SEGÚN ANEXO N° 71	200/19	2,39	-	2,39
07/07/2016	P/R. LA COMPRA DE MERCADERIA SEGÚN ANEXO N° 72	201/19	6,11	-	8,50
14/07/2016	P/R. LA COMPRA DE MERCADERIA SEGÚN ANEXO N° 73	204/19	12,04	-	20,54
21/07/2016	P/R. LA COMPRA DE MERCADERIA SEGÚN ANEXO N° 75	207/19	12,38	-	32,92
28/07/2016	P/R. LA COMPRA DE MERCADERIA SEGÚN ANEXO N° 77	219/21	8,38	-	41,30
31/07/2016	P/R. LIQUIDACION DEL IVA MES DE JULIO	220/21	-	41,30	-
04/08/2016	P/R. LA COMPRA DE MERCADERIA SEGÚN ANEXO N° 81	226/21	13,17	-	13,17
SUMAN Y PASAN			58,03	44,86	

AGROVETERINARIA JESSICA					
LIBRO MAYOR					
DEL 01 DE ENERO AL 31 DE DICIEMBRE DEL 2016					
Expresado en Dolares USD					
<b>CUENTA:</b> IVA EN COMPRAS					<b>CODIGO:</b> 1.1.07
<b>SUBCUENTA:</b> IVA 14% EN COMPRAS					<b>CODIGO:</b> 1.1.07.2
FECHA	DETALLE	REF	DEBE	HABER	SALDO
	<b>VIENEN</b>		<b>58,03</b>	<b>44,86</b>	<b>75,29</b>
09/08/2016	P/R. LA COMPRA DE MERCADERIA SEGÚN ANEXO N° 84	233/22	22,64		35,81
11/08/2016	P/R. LA COMPRA DE MERCADERIA SEGÚN ANEXO N° 86	237/22	8,16		43,97
17/08/2016	P/R. LA COMPRA DE MERCADERIA SEGÚN ANEXO N° 90	253/24	3,40		47,37
18/08/2016	P/R. LA COMPRA DE MERCADERIA SEGÚN ANEXO N° 91	256/24	9,91		57,28
25/08/2016	P/R. LA COMPRA DE MERCADERIA SEGÚN ANEXO N° 94	264/25	18,01		75,29
29/08/2016	P/R. LA COMPRA DE MERCADERIA SEGÚN ANEXO N° 95	271/25	6,16		81,45
31/08/2016	P/R. LA COMPRA DE MERCADERIA SEGÚN ANEXO N° 97	275/25	20,96		102,41
31/08/2016	P/R. LIQUIDACION DEL IVA MES DE AGOSTO	280/26		102,41	-
08/09/2016	P/R. LA COMPRA DE MERCADERIA SEGÚN ANEXO N° 101	288/27	27,36		27,36
15/09/2016	P/R. LA COMPRA DE MERCADERIA SEGÚN ANEXO N° 104	297/27	19,17		46,53
22/09/2016	P/R. LA COMPRA DE MERCADERIA SEGÚN ANEXO N° 107	309/28	11,92		58,45
30/09/2016	P/R. LA COMPRA DE MERCADERIA SEGÚN ANEXO N° 111	319/29	5,45		63,90
30/09/2016	P/R. LIQUIDACION DEL IVA MES DE SEPTIEMBRE	324/30		63,90	-
06/10/2016	P/R. LA COMPRA DE MERCADERIA SEGÚN ANEXO N° 113	328/30	16,84		16,84
13/10/2016	P/R. LA COMPRA DE MERCADERIA SEGÚN ANEXO N° 118	341/31	13,06		29,90
20/10/2016	P/R. LA COMPRA DE MERCADERIA SEGÚN ANEXO N° 121	353/32	17,22		47,12
26/10/2016	P/R. LA COMPRA DE MERCADERIA SEGÚN ANEXO N° 125	359/33	11,07		58,19
29/10/2016	P/R. LA COMPRA DE MERCADERIA SEGÚN ANEXO N° 127	361/33	11,76		69,95
31/10/2016	P/R. LA COMPRA DE MERCADERIA SEGÚN ANEXO N° 128	365/33	0,07		70,02
31/10/2016	P/R. LIQUIDACION DEL IVA MES DE OCTUBRE	370/34		70,02	-
02/11/2016	P/R. LA COMPRA DE MERCADERIA SEGÚN ANEXO N° 129	373/34	13,26		13,26
10/11/2016	P/R. LA COMPRA DE MERCADERIA SEGÚN ANEXO N° 131	385/35	8,97		22,23
17/11/2016	P/R. LA COMPRA DE MERCADERIA SEGÚN ANEXO N° 132	395/36	29,73		51,96
24/11/2016	P/R. LA COMPRA DE MERCADERIA SEGÚN ANEXO N° 133	404/37	10,11		62,07
31/11/2016	P/R. LA COMPRA DE MERCADERIA SEGÚN ANEXO N° 136	412/38	5,88		67,95
31/11/2016	P/R. LIQUIDACION DEL IVA MES DE NOVIEMBRE	417/38		67,95	-
01/12/2016	P/R. LA COMPRA DE MERCADERIA SEGÚN ANEXO N° 137	418/38	14,93		14,93
08/12/2016	P/R. LA COMPRA DE MERCADERIA SEGÚN ANEXO N° 138	421/39	18,23		33,16
15/12/2016	P/R. LA COMPRA DE MERCADERIA SEGÚN ANEXO N° 139	430/39	9,15		42,31
21/12/2016	P/R. LA COMPRA DE MERCADERIA SEGÚN ANEXO N° 140	441/40	7,37		49,68
22/12/2016	P/R. LA COMPRA DE MERCADERIA SEGÚN ANEXO N° 141	444/41	14,02		63,70
29/12/2016	P/R. LA COMPRA DE MERCADERIA SEGÚN ANEXO N° 142	451/41	13,34		77,04
31/12/2016	P/R. LA COMPRA DE MERCADERIA SEGÚN ANEXO N° 143	556/42	0,98		78,02
31/12/2016	P/R. LIQUIDACION DEL IVA MES DE DICIEMBRE	461/42		78,02	-
	<b>TOTALES</b>		<b>427,16</b>	<b>427,16</b>	

AGROVETERINARIA JESSICA					
LIBRO MAYOR					
DEL 01 DE ENERO AL 31 DE DICIEMBRE DEL 2016					
Expresado en Dolares USD					
<b>CUENTA:</b> MUEBLES Y ENSERES					<b>CODIGO:</b> 1.2.01
FECHA	DETALLE	REF	DEBE	HABER	SALDO
01/01/2016	P/R. EL ESTADO DE SITUACION INICAL	1/1	1.850,00		1.850,00
	<b>TOTALES</b>		<b>1.850,00</b>	<b>-</b>	

AGROVETERINARIA JESSICA					
LIBRO MAYOR					
DEL 01 DE ENERO AL 31 DE DICIEMBRE DEL 2016					
Expresado en Dolares USD					
<b>CUENTA:</b> DEPRECIACION ACUMULADA MUEBLES Y ENSERES					<b>CODIGO:</b> 1.2.02.1
FECHA	DETALLE	REF	DEBE	HABER	SALDO
31/12/2016	P/R. DEPRECIACION DE MUEBLES Y ENSERES	468/43		185,00	(185,00)
	<b>TOTALES</b>			<b>185,00</b>	

AGROVETERINARIA JESSICA					
LIBRO MAYOR					
DEL 01 DE ENERO AL 31 DE DICIEMBRE DEL 2016					
Expresado en Dolares USD					
<b>CUENTA:</b> EQUIPO DE COMPUTACION					<b>CODIGO:</b> 1.2.02
FECHA	DETALLE	REF	DEBE	HABER	SALDO
01/01/2016	P/R. EL ESTADO DE SITUACION INICAL	1/1	600,00		600,00
	<b>TOTALES</b>		<b>600,00</b>	<b>-</b>	

AGROVETERINARIA JESSICA						
LIBRO MAYOR						
DEL 01 DE ENERO AL 31 DE DICIEMBRE DEL 2016						
Expresado en Dolares USD						
CUENTA:	DEPRECIACION ACUMULADA EQUIPO DE COMPUTACION				CODIGO:	1.2.02.1
FECHA	DETALLE	REF	DEBE	HABER	SALDO	
31/12/2016	P/R. DEPRECIACION DE EQUIPOS DE COMPUTACION	468/43		198,00	(198,00)	
	<b>TOTALES</b>			<b>198,00</b>		

AGROVETERINARIA JESSICA						
LIBRO MAYOR						
DEL 01 DE ENERO AL 31 DE DICIEMBRE DEL 2016						
Expresado en Dolares USD						
CUENTA:	EQUIPO DE OFICINA				CODIGO:	1.2.03
FECHA	DETALLE	REF	DEBE	HABER	SALDO	
01/01/2016	P/R. EL ESTADO DE SITUACION INICAL	1/1	81,00		81,00	
	<b>TOTALES</b>		<b>81,00</b>	<b>-</b>		

AGROVETERINARIA JESSICA						
LIBRO MAYOR						
DEL 01 DE ENERO AL 31 DE DICIEMBRE DEL 2016						
Expresado en Dolares USD						
CUENTA:	DEPRECIACION ACUMULADA EQUIPO DE OFICINA				CODIGO:	1.2.03.1
FECHA	DETALLE	REF	DEBE	HABER	SALDO	
31/12/2016	P/R. DEPRECIACION DE EQUIPOS DE OFICINA	468/43		8,10	(8,10)	
	<b>TOTALES</b>		<b>-</b>	<b>8,10</b>		

AGROVETERINARIA JESSICA						
LIBRO MAYOR						
DEL 01 DE ENERO AL 31 DE DICIEMBRE DEL 2016						
Expresado en Dolares USD						
CUENTA:	CUENTAS POR PAGAR				CODIGO:	2.1.01
FECHA	DETALLE	REF	DEBE	HABER	SALDO	
01/01/2016	P/R. EL ESTADO DE SITUACION INICAL	1/1		210,48	(210,48)	
22/01/2016	P/R. LA COMPRA DE MERCADERIA SEGÚN ANEXO N° 06	32/3		210,48	(420,96)	
25/02/2016	P/R. SE PAGA DEUDA SEGÚN AUX DE C. POR PAGAR N° 01	72/7	210,48		(210,48)	
16/03/2016	P/R. LA COMPRA DE MERCADERIA SEGÚN ANEXO N° 29	103/10		78,00	(288,48)	
22/03/2016	P/R. LA COMPRA DE MERCADERIA SEGÚN ANEXO N° 31	107/10		194,00	(482,48)	
16/04/2016	P/R. SE PAGA DEUDA SEGÚN AUX DE C. POR PAGAR N° 02	135/12	78,00		(404,48)	
22/04/2016	P/R. SE PAGA DEUDA SEGÚN AUX DE C. POR PAGAR N° 03	140/13	194,00		(210,48)	
19/07/2016	P/R. LA COMPRA DE MERCADERIA SEGÚN ANEXO N° 74	206/19		120,00	(330,48)	
19/08/2016	P/R. SE PAGA DEUDA SEGÚN AUX DE C. POR PAGAR N° 04	258/24	120,00		(210,48)	
30/09/2016	P/R. LA COMPRA DE MERCADERIA SEGÚN ANEXO N° 111	319/29		44,14	(254,62)	
29/10/2016	P/R. LA COMPRA DE MERCADERIA SEGÚN ANEXO N° 127	362/33		95,80	(350,42)	
29/10/2016	P/R. SE PAGA DEUDA SEGÚN AUX DE C. POR PAGAR N° 05	364/33	44,14		(306,28)	
24/11/2016	P/R. SE PAGA DEUDA SEGÚN AUX DE C. POR PAGAR N° 06	407/37	95,80		(210,48)	
	<b>TOTALES</b>		<b>742,42</b>	<b>952,90</b>		

AGROVETERINARIA JESSICA						
LIBRO MAYOR						
DEL 01 DE ENERO AL 31 DE DICIEMBRE DEL 2016						
Expresado en Dolares USD						
CUENTA:	IESS POR PAGAR				CODIGO:	2.1.02
SUBCUENTA:	APORTE PATRONAL POR PAGAR				CODIGO:	2.1.02.1
FECHA	DETALLE	REF	DEBE	HABER	SALDO	
15/01/2016	P/R. PAGO DEL APORTE DEL SEGURO DEL MES DE DICIEMBRE DEL 2015	19/2	40,81		40,81	
31/01/2016	P/R. PAGO DE SUELDO SEGÚN ANEXO ROL DE ENERO	45/4		40,81	-	
15/02/2016	P/R. PAGO DEL APORTE DEL SEGURO DEL MES DE ENERO DEL 2016	60/6	40,81		40,81	
29/02/2016	P/R. PAGO DE SUELDO SEGÚN ANEXO ROL DE FEBRE	76/7		40,81	-	
15/03/2016	P/R. PAGO DEL APORTE DEL SEGURO DEL MES DE FEBRERO DEL 2016	102/9	40,81		40,81	
31/03/2016	P/R. PAGO DE SUELDO SEGÚN ANEXO ROL DE MARZO	118/11		40,81	-	
15/04/2016	P/R. PAGO DEL APORTE DEL SEGURO DEL MES DE MARZO DEL 2016	133/12	40,81		40,81	
30/04/2016	P/R. PAGO DE SUELDO SEGÚN ANEXO ROL DE ABRIL	151/14		40,81	-	
15/05/2016	P/R. PAGO DEL APORTE DEL SEGURO DEL MES DE ABRIL DEL 2016	163/15	40,81		40,81	
	<b>SUMAN Y PASAN</b>		<b>204,05</b>	<b>163,24</b>		

AGROVETERINARIA JESSICA						
LIBRO MAYOR						
DEL 01 DE ENERO AL 31 DE DICIEMBRE DEL 2016						
Expresado en Dolares USD						
CUESTA:		IVA EN COMPRAS			CODIGO:	1.1.07
SUBCUESTA:		IVA 14% EN COMPRAS			CODIGO:	1.1.07.2
FECHA	DETALLE	REF	DEBE	HABER	SALDO	
	VIENEN		204,05	163,24	40,81	
31/05/2016	P/R. PAGO DE SUELDO SEGÚN ANEXO ROL DE MAYO	174/16		40,81	-	
15/06/2016	P/R. PAGO DEL APORTE DEL SEGURO DEL MES DE MAYO DEL 2016	181/17	40,81		40,81	
30/06/2016	P/R. PAGO DE SUELDO SEGÚN ANEXO ROL DE JUNIO	193/18		40,81	-	
15/07/2016	P/R. PAGO DEL APORTE DEL SEGURO DEL MES DE JUNIO DEL 2016	205/19	40,81		40,81	
31/07/2016	P/R. PAGO DE SUELDO SEGÚN ANEXO ROL DE JULIO	218/20		40,81	-	
15/08/2016	P/R. PAGO DEL APORTE DEL SEGURO DEL MES DE JULIO DEL 2016	248/23	40,81		40,81	
31/08/2016	P/R. PAGO DE SUELDO SEGÚN ANEXO ROL DE AGOSTO	275/25		40,81	-	
15/09/2016	P/R. PAGO DEL APORTE DEL SEGURO DEL MES DE AGOSTO DEL 2016	300/28	40,81		40,81	
30/09/2016	P/R. PAGO DE SUELDO SEGÚN ANEXO ROL DE SEPT	320/29		40,81	-	
15/10/2016	P/R. PAGO DEL APORTE DEL SEGURO DEL MES DE SEPTIEMBRE DEL 2016	346/32	40,81		40,81	
31/10/2016	P/R. PAGO DE SUELDO SEGÚN ANEXO ROL DE OCTUB	366/34		40,81	-	
15/11/2016	P/R. PAGO DEL APORTE DEL SEGURO DEL MES DE OCTUBRE DEL 2016	392/36	40,81		40,81	
30/11/2016	P/R. PAGO DE SUELDO SEGÚN ANEXO ROL DE NOV	413/38		40,81	-	
15/12/2016	P/R. PAGO DEL APORTE DEL SEGURO DEL MES DE NOVIEMBRE DEL 2016	430/39	40,81		40,81	
31/12/2016	P/R. PAGO DE SUELDO SEGÚN ANEXO ROL DE DIC	457/42		40,81	-	
	<b>TOTALES</b>		<b>489,72</b>	<b>489,72</b>		

AGROVETERINARIA JESSICA						
LIBRO MAYOR						
DEL 01 DE ENERO AL 31 DE DICIEMBRE DEL 2016						
Expresado en Dolares USD						
CUESTA:		IESS POR PAGAR			CODIGO:	2.1.02
SUBCUESTA:		APORTE PERSONAL POR PAGAR			CODIGO:	2.1.02.2
FECHA	DETALLE	REF	DEBE	HABER	SALDO	
15/01/2016	P/R. PAGO DEL APORTE DEL SEGURO DEL MES DE DICIEMBRE DEL 2015	19/2	40,81		40,81	
31/01/2016	P/R. PAGO DE SUELDO SEGÚN ANEXO ROL DE PAGO DE ENERO	45/4		40,81	-	
15/02/2016	P/R. PAGO DEL APORTE DEL SEGURO DEL MES DE ENERO DEL 2016	60/6	40,81		40,81	
29/02/2016	P/R. PAGO DE SUELDO SEGÚN ANEXO ROL DE PAGO DE FEBRERO	76/7		40,81	-	
15/03/2016	P/R. PAGO DEL APORTE DEL SEGURO DEL MES DE FEBRERO DEL 2016	102/9	40,81		40,81	
31/03/2016	P/R. PAGO DE SUELDO SEGÚN ANEXO ROL DE PAGO DE MARZO	118/11		40,81	-	
15/04/2016	P/R. PAGO DEL APORTE DEL SEGURO DEL MES DE MARZO DEL 2016	133/12	40,81		40,81	
30/04/2016	P/R. PAGO DE SUELDO SEGÚN ANEXO ROL DE PAGO DE ABRIL	151/14		40,81	-	
15/05/2016	P/R. PAGO DEL APORTE DEL SEGURO DEL MES DE ABRIL DEL 2016	163/15	40,81		40,81	
31/05/2016	P/R. PAGO DE SUELDO SEGÚN ANEXO ROL DE PAGO DE MAYO	174/16		40,81	-	
15/06/2016	P/R. PAGO DEL APORTE DEL SEGURO DEL MES DE MAYO DEL 2016	181/17	40,81		40,81	
30/06/2016	P/R. PAGO DE SUELDO SEGÚN ANEXO ROL DE PAGO DE JUNIO	193/18		40,81	-	
15/07/2016	P/R. PAGO DEL APORTE DEL SEGURO DEL MES DE JUNIO DEL 2016	205/19	40,81		40,81	
31/07/2016	P/R. PAGO DE SUELDO SEGÚN ANEXO ROL DE PAGO DE JULIO	218/20		40,81	-	
15/08/2016	P/R. PAGO DEL APORTE DEL SEGURO DEL MES DE JULIO DEL 2016	248/23	40,81		40,81	
31/08/2016	P/R. PAGO DE SUELDO SEGÚN ANEXO ROL DE PAGO DE AGOSTO	275/25		40,81	-	
15/09/2016	P/R. PAGO DEL APORTE DEL SEGURO DEL MES DE AGOSTO DEL 2016	300/28	40,81		40,81	
30/09/2016	P/R. PAGO DE SUELDO SEGÚN ANEXO ROL DE PAGO DE SEPTIEMBRE	320/29		40,81	-	
15/10/2016	P/R. PAGO DEL APORTE DEL SEGURO DEL MES DE SEPTIEMBRE DEL 2016	346/32	40,81		40,81	
31/10/2016	P/R. PAGO DE SUELDO SEGÚN ANEXO ROL DE PAGO DE OCTUBRE	366/34		40,81	-	
15/11/2016	P/R. PAGO DEL APORTE DEL SEGURO DEL MES DE OCTUBRE DEL 2016	392/36	40,81		40,81	
30/11/2016	P/R. PAGO DE SUELDO SEGÚN ANEXO ROL DE PAGO DE NOVIEMBRE	413/38		40,81	-	
15/12/2016	P/R. PAGO DEL APORTE DEL SEGURO DEL MES DE NOVIEMBRE DEL 2016	430/39	40,81		40,81	
31/12/2016	P/R. PAGO DE SUELDO SEGÚN ANEXO ROL DE PAGO DE DICIEMBRE	457/42		40,81	-	
	<b>TOTALES</b>		<b>489,72</b>	<b>489,72</b>		

AGROVETERINARIA JESSICA						
LIBRO MAYOR						
DEL 01 DE ENERO AL 31 DE DICIEMBRE DEL 2016						
Expresado en Dolares USD						
CUESTA:		BENEFICIOS SOCIALES POR PAGAR			CODIGO:	2.1.03
SUBCUESTA:		DECIMO TERCER SUELDO POR PAGAR			CODIGO:	2.1.03.1
FECHA	DETALLE	REF	DEBE	HABER	SALDO	
31/01/2016	P/R. PAGO DE SUELDO SEGÚN ANEXO ROL DE ENERO	46/4	-	30,50	(30,50)	
29/02/2016	P/R. PAGO DE SUELDO SEGÚN ANEXO ROL DE FEBRERO	77/7	-	30,50	(61,00)	
	<b>SUMAN Y PASAN</b>		-	<b>61,00</b>		

**AGROVETERINARIA JESSICA**  
**LIBRO MAYOR**  
**DEL 01 DE ENERO AL 31 DE DICIEMBRE DEL 2016**  
**Expresado en Dolares USD**

CUENTA:		IVA EN COMPRAS				CODIGO:	1.1.07
SUBCUENTA:		IVA 14% EN COMPRAS				CODIGO:	1.1.07.2
FECHA	DETALLE	REF	DEBE	HABER	SALDO		
	<b>VIENEN</b>		-	<b>61,00</b>	<b>(61,00)</b>		
31/03/2016	P/R. PAGO DE SUELDO SEGÚN ANEXO ROL DE MARZO	119/11	-	30,50	(91,50)		
30/04/2016	P/R. PAGO DE SUELDO SEGÚN ANEXO ROL DE ABRIL	152/14	-	30,50	(30,50)		
31/05/2016	P/R. PAGO DE SUELDO SEGÚN ANEXO ROL DE MAYO	175/16	-	30,50	(30,50)		
30/06/2016	P/R. PAGO DE SUELDO SEGÚN ANEXO ROL DE JUNIO	194/18	-	30,50	(30,50)		
31/07/2016	P/R. PAGO DE SUELDO SEGÚN ANEXO ROL DE JULIO	219/21	-	30,50	(30,50)		
31/08/2016	P/R. PAGO DE SUELDO SEGÚN ANEXO ROL DE AGOSTO	277/26	-	30,50	(30,50)		
30/09/2016	P/R. PAGO DE SUELDO SEGÚN ANEXO ROL DE SEPTIEMBRE	321/30	-	30,50	(61,00)		
31/10/2016	P/R. PAGO DE SUELDO SEGÚN ANEXO ROL DE OCTUBRE	367/34	-	30,50	(91,50)		
30/11/2016	P/R. PAGO DE SUELDO SEGÚN ANEXO ROL DE NOVIEMBRE	414/38	-	30,50	(122,00)		
15/12/2016	P/R. PAGO DE DECIMO TERCER SUELDO DEL 2016	432/40	366,00		244,00		
31/12/2016	P/R. PAGO DE SUELDO SEGÚN ANEXO ROL DE DICIEMBRE	458/42	-	30,50	213,50		
	<b>TOTALES</b>		<b>366,00</b>	<b>366,00</b>			

**AGROVETERINARIA JESSICA**  
**LIBRO MAYOR**  
**DEL 01 DE ENERO AL 31 DE DICIEMBRE DEL 2016**  
**Expresado en Dolares USD**

CUENTA:		BENEFICIOS SOCIALES POR PAGAR				CODIGO:	2.1.03
SUBCUENTA:		DECIMO CUARTO SUELDO POR PAGAR				CODIGO:	2.1.03.2
FECHA	DETALLE	REF	DEBE	HABER	SALDO		
31/01/2016	P/R. PAGO DE SUELDO SEGÚN ANEXO ROL DE ENERO	46/4	-	30,50	(30,50)		
29/02/2016	P/R. PAGO DE SUELDO SEGÚN ANEXO ROL DE FEBRERO	77/7	-	30,50	(61,00)		
31/03/2016	P/R. PAGO DE SUELDO SEGÚN ANEXO ROL DE MARZO	119/11	-	30,50	(91,50)		
30/04/2016	P/R. PAGO DE SUELDO SEGÚN ANEXO ROL DE ABRIL	152/14	-	30,50	(122,00)		
31/05/2016	P/R. PAGO DE SUELDO SEGÚN ANEXO ROL DE MAYO	175/16	-	30,50	(152,50)		
30/06/2016	P/R. PAGO DE SUELDO SEGÚN ANEXO ROL DE JUNIO	194/18	-	30,50	(183,00)		
31/07/2016	P/R. PAGO DE SUELDO SEGÚN ANEXO ROL DE JULIO	219/21	-	30,50	(213,50)		
15/08/2016	P/R. PAGO DE DECIMO CUARTO SUELDO DEL 2016	277/26	366,00		152,50		
31/08/2016	P/R. PAGO DE SUELDO SEGÚN ANEXO ROL DE AGOSTO	321/30	-	30,50	122,00		
30/09/2016	P/R. PAGO DE SUELDO SEGÚN ANEXO ROL DE SEPTIEMBRE	367/34	-	30,50	91,50		
31/10/2016	P/R. PAGO DE SUELDO SEGÚN ANEXO ROL DE OCTUBRE	414/38	-	30,50	61,00		
30/11/2016	P/R. PAGO DE SUELDO SEGÚN ANEXO ROL DE NOVIEMBRE	432/40	-	30,50	30,50		
31/12/2016	P/R. PAGO DE SUELDO SEGÚN ANEXO ROL DE DICIEMBRE	458/42	-	30,50	-		
	<b>TOTALES</b>		<b>366,00</b>	<b>366,00</b>			

**AGROVETERINARIA JESSICA**  
**LIBRO MAYOR**  
**DEL 01 DE ENERO AL 31 DE DICIEMBRE DEL 2016**  
**Expresado en Dolares USD**

CUENTA:		BENEFICIOS SOCIALES POR PAGAR				CODIGO:	2.1.03
SUBCUENTA:		FONDOS DE RESERVA POR PAGAR				CODIGO:	2.1.03.3
FECHA	DETALLE	REF	DEBE	HABER	SALDO		
31/01/2016	P/R. PAGO DE SUELDO SEGÚN ANEXO ROL DE ENERO	46/4	-	30,50	(30,50)		
29/02/2016	P/R. PAGO DE SUELDO SEGÚN ANEXO ROL DE FEBRERO	77/6	-	30,50	(61,00)		
31/03/2016	P/R. PAGO DE SUELDO SEGÚN ANEXO ROL DE MARZO	119/10	-	30,50	(91,50)		
30/04/2016	P/R. PAGO DE SUELDO SEGÚN ANEXO ROL DE ABRIL	152/12	-	30,50	(122,00)		
31/05/2016	P/R. PAGO DE SUELDO SEGÚN ANEXO ROL DE MAYO	175/14	-	30,50	(152,50)		
30/06/2016	P/R. PAGO DE SUELDO SEGÚN ANEXO ROL DE JUNIO	194/16	-	30,50	(183,00)		
31/07/2016	P/R. PAGO DE SUELDO SEGÚN ANEXO ROL DE JULIO	219/18	-	30,50	(213,50)		
31/08/2016	P/R. PAGO DE SUELDO SEGÚN ANEXO ROL DE AGOSTO	277/23	-	30,50	(244,00)		
30/09/2016	P/R. PAGO DE SUELDO SEGÚN ANEXO ROL DE SEPTIEMBRE	321/26	-	30,50	(274,50)		
31/10/2016	P/R. PAGO DE SUELDO SEGÚN ANEXO ROL DE OCTUBRE	367/30	-	30,50	(305,00)		
30/11/2016	P/R. PAGO DE SUELDO SEGÚN ANEXO ROL DE NOVIEMBRE	414/33	-	30,50	(335,50)		
31/12/2016	P/R. PAGO DE SUELDO SEGÚN ANEXO ROL DE DICIEMBRE	458/37	-	30,50	(366,00)		
	<b>TOTALES</b>		-	<b>366,00</b>			



AGROVETERINARIA JESSICA					
LIBRO MAYOR					
DEL 01 DE ENERO AL 31 DE DICIEMBRE DEL 2016					
Expresado en Dolares USD					
<b>CUENTA:</b>	<b>IVA EN VENTAS</b>			<b>CODIGO:</b>	<b>2.1.04</b>
<b>SUBCUENTA:</b>	<b>IVA 14% EN VENTAS</b>			<b>CODIGO:</b>	<b>2.1.04.2</b>
FECHA	DETALLE	REF	DEBE	HABER	SALDO
08/06/2016	P/R. LA VENTA DE MERCADERIA SEGÚN ANEXO N° 44	184/17		1,72	(1,72)
30/06/2016	P/R. LIQUIDACION DEL IVA MES DE JUNIO	197/18	1,72		-
05/10/2016	P/R. LA VENTA DE MERCADERIA SEGÚN ANEXO N° 78	326/30		1,96	(1,96)
29/10/2016	P/R. LA VENTA DE MERCADERIA SEGÚN ANEXO N° 88	362/33		7,00	(8,96)
31/10/2016	P/R. LIQUIDACION DEL IVA MES DE OCTUBRE	370/34	8,96		-
17/12/2016	P/R. LA VENTA DE MERCADERIA SEGÚN ANEXO N° 110	433/40		5,78	(5,78)
31/12/2016	P/R. LIQUIDACION DEL IVA MES DE DICIEMBRE	461/42	5,78		0,00
	<b>TOTALES</b>		<b>16,46</b>	<b>16,46</b>	

AGROVETERINARIA JESSICA					
LIBRO MAYOR					
DEL 01 DE ENERO AL 31 DE DICIEMBRE DEL 2016					
Expresado en Dolares USD					
<b>CUENTA:</b>	<b>APORTE DE CAPITAL</b>			<b>CODIGO:</b>	<b>3.1.01</b>
FECHA	DETALLE	REF	DEBE	HABER	SALDO
01/01/2016	P/R. EL ESTADO DE SITUACION INICAL	1/1	-	18.071,54	(18.071,54)
	<b>TOTALES</b>		-	<b>18.071,54</b>	-

AGROVETERINARIA JESSICA					
LIBRO MAYOR					
DEL 01 DE ENERO AL 31 DE DICIEMBRE DEL 2016					
Expresado en Dolares USD					
<b>CUENTA:</b>	<b>UTILIDAD DEL EJERCICIO</b>			<b>CODIGO:</b>	<b>3.1.02</b>
FECHA	DETALLE	REF	DEBE	HABER	SALDO
31/12/2016	P/R. PARA CERRAR LAS CUENTAS DE GASTO	468/38	2.425,53	-	2.425,53
	<b>TOTALES</b>		<b>2.425,53</b>	-	

AGROVETERINARIA JESSICA					
LIBRO MAYOR					
DEL 01 DE ENERO AL 31 DE DICIEMBRE DEL 2016					
Expresado en Dolares USD					
<b>CUENTA:</b>	<b>VENTAS</b>			<b>CODIGO:</b>	<b>4.1.01</b>
<b>SUBCUENTA:</b>	<b>VENTAS 0%</b>			<b>CODIGO:</b>	<b>4.1.01.1</b>
FECHA	DETALLE	REF	DEBE	HABER	SALDO
03/01/2016	P/R. LA VENTA DE MERCADERIA SEGÚN ANEXO N° 01	2/1	-	45,00	(45,00)
04/01/2016	P/R. LA VENTA DE MERCADERIA SEGÚN ANEXO N° 02	4/1	-	341,50	(386,50)
06/01/2016	P/R. LA VENTA DE MERCADERIA SEGÚN ANEXO N° 03	6/1	-	41,50	(428,00)
08/01/2016	P/R. LA VENTA DE MERCADERIA SEGÚN ANEXO N° 04	8/1	-	1.090,00	(1.518,00)
09/01/2016	P/R. LA VENTA DE MERCADERIA SEGÚN ANEXO N° 05	10/1	-	50,00	(1.568,00)
10/01/2016	P/R. LA VENTA DE MERCADERIA SEGÚN ANEXO N° 06	12/1	-	25,00	(1.593,00)
13/01/2016	P/R. LA VENTA DE MERCADERIA SEGÚN ANEXO N° 07	16/2	-	836,50	(2.429,50)
17/01/2016	P/R. LA VENTA DE MERCADERIA SEGÚN ANEXO N° 08	20/2	-	780,95	(3.210,45)
18/01/2016	P/R. LA VENTA DE MERCADERIA SEGÚN ANEXO N° 09	22/2	-	7,75	(3.218,20)
19/01/2016	P/R. LA VENTA DE MERCADERIA SEGÚN ANEXO N° 10	25/3	-	1.058,00	(4.276,20)
20/01/2016	P/R. LA VENTA DE MERCADERIA SEGÚN ANEXO N° 11	28/3	-	152,90	(4.429,10)
21/01/2016	P/R. LA VENTA DE MERCADERIA SEGÚN ANEXO N° 12	30/3	-	949,00	(5.378,10)
25/01/2016	P/R. LA VENTA DE MERCADERIA SEGÚN ANEXO N° 13	34/3	-	50,00	(5.428,10)
26/01/2016	P/R. LA VENTA DE MERCADERIA SEGÚN ANEXO N° 14	37/4	-	832,00	(6.260,10)
30/01/2016	P/R. LA VENTA DE MERCADERIA SEGÚN ANEXO N° 15	41/4	-	28,90	(6.289,00)
31/01/2016	P/R. LA VENTA DE MERCADERIA SEGÚN ANEXO N° 16	43/4	-	56,00	(6.345,00)
02/02/2016	P/R. LA VENTA DE MERCADERIA SEGÚN ANEXO N° 17	50/4	-	1.109,40	(7.454,40)
05/02/2016	P/R. LA VENTA DE MERCADERIA SEGÚN ANEXO N° 18	54/5	-	196,00	(7.650,40)
12/02/2016	P/R. LA VENTA DE MERCADERIA SEGÚN ANEXO N° 19	57/5	-	34,95	(7.685,35)
16/02/2016	P/R. LA VENTA DE MERCADERIA SEGÚN ANEXO N° 20	62/6	-	2.240,00	(9.925,35)
18/02/2016	P/R. LA VENTA DE MERCADERIA SEGÚN ANEXO N° 21	66/6	-	300,00	(10.225,35)
21/02/2016	P/R. LA VENTA DE MERCADERIA SEGÚN ANEXO N° 22	69/7	-	9,00	(10.234,35)
29/02/2016	P/R. LA VENTA DE MERCADERIA SEGÚN ANEXO N° 23	74/7	-	50,00	(10.284,35)
03/03/2016	P/R. LA VENTA DE MERCADERIA SEGÚN ANEXO N° 24	82/7	-	94,50	(10.378,85)
	<b>SUMAN Y PASAN</b>			<b>10.378,85</b>	

**AGROVETERINARIA JESSICA**  
**LIBRO MAYOR**  
**DEL 01 DE ENERO AL 31 DE DICIEMBRE DEL 2016**  
**Expresado en Dolares USD**

CUENTA: VENTAS				CODIGO:	4.1.01
SUBCUENTA: VENTAS 0%				CODIGO:	4.1.01.1
FECHA	DETALLE	REF	DEBE	HABER	SALDO
	<b>VIENEN</b>		-	<b>10.378,85</b>	<b>(10.378,85)</b>
04/03/2016	P/R. LA VENTA DE MERCADERIA SEGÚN ANEXO Nº 25	84/7	-	450,50	(10.829,35)
07/03/2016	P/R. LA VENTA DE MERCADERIA SEGÚN ANEXO Nº 26	87/7	-	31,00	(10.860,35)
08/03/2016	P/R. LA VENTA DE MERCADERIA SEGÚN ANEXO Nº 27	89/7	-	845,00	(11.705,35)
11/03/2016	P/R. LA VENTA DE MERCADERIA SEGÚN ANEXO Nº 28	93/8	-	61,50	(11.766,85)
12/03/2016	P/R. LA VENTA DE MERCADERIA SEGÚN ANEXO Nº 29	96/8	-	237,10	(12.003,95)
15/03/2016	P/R. LA VENTA DE MERCADERIA SEGÚN ANEXO Nº 30	100/9	-	16,00	(12.019,95)
16/03/2016	P/R. LA VENTA DE MERCADERIA SEGÚN ANEXO Nº 31	104/9	-	269,00	(12.288,95)
25/03/2016	P/R. LA VENTA DE MERCADERIA SEGÚN ANEXO Nº 32	108/10	-	1.000,00	(13.288,95)
28/03/2016	P/R. LA VENTA DE MERCADERIA SEGÚN ANEXO Nº 33	111/10	-	900,00	(14.188,95)
30/03/2016	P/R. LA VENTA DE MERCADERIA SEGÚN ANEXO Nº 34	115/11	-	1.006,90	(15.195,85)
03/04/2016	P/R. LA VENTA DE MERCADERIA SEGÚN ANEXO Nº 35	123/11	-	950,00	(16.145,85)
15/04/2016	P/R. LA VENTA DE MERCADERIA SEGÚN ANEXO Nº 36	131/11	-	1.050,00	(17.195,85)
20/04/2016	P/R. LA VENTA DE MERCADERIA SEGÚN ANEXO Nº 37	138/11	-	1.000,00	(18.195,85)
25/04/2016	P/R. LA VENTA DE MERCADERIA SEGÚN ANEXO Nº 38	142/12	-	1.100,00	(19.295,85)
27/04/2016	P/R. LA VENTA DE MERCADERIA SEGÚN ANEXO Nº 39	145/13	-	1.135,55	(20.431,40)
28/04/2016	P/R. LA VENTA DE MERCADERIA SEGÚN ANEXO Nº 40	148/12	-	900,00	(21.331,40)
03/05/2016	P/R. LA VENTA DE MERCADERIA SEGÚN ANEXO Nº 41	157/14	-	1.000,00	(22.331,40)
18/05/2016	P/R. LA VENTA DE MERCADERIA SEGÚN ANEXO Nº 42	166/15	-	3.165,30	(25.496,70)
03/06/2016	P/R. LA VENTA DE MERCADERIA SEGÚN ANEXO Nº 43	180/16	-	1.000,00	(26.496,70)
08/06/2016	P/R. LA VENTA DE MERCADERIA SEGÚN ANEXO Nº 44	184/17	-	4.027,38	(30.524,08)
04/07/2016	P/R. LA VENTA DE MERCADERIA SEGÚN ANEXO Nº 45	198/19	-	3.358,00	(33.882,08)
10/07/2016	P/R. LA VENTA DE MERCADERIA SEGÚN ANEXO Nº 46	202/19	-	271,95	(34.154,03)
29/07/2016	P/R. LA VENTA DE MERCADERIA SEGÚN ANEXO Nº 47	211/20	-	129,00	(34.283,03)
30/07/2016	P/R. LA VENTA DE MERCADERIA SEGÚN ANEXO Nº 48	214/20	-	102,50	(34.385,53)
31/07/2016	P/R. LA VENTA DE MERCADERIA SEGÚN ANEXO Nº 49	216/20	-	410,50	(34.796,03)
03/08/2016	P/R. LA VENTA DE MERCADERIA SEGÚN ANEXO Nº 50	224/19	-	50,00	(34.846,03)
04/08/2016	P/R. LA VENTA DE MERCADERIA SEGÚN ANEXO Nº 51	227/19	-	50,00	(34.896,03)
08/08/2016	P/R. LA VENTA DE MERCADERIA SEGÚN ANEXO Nº 52	231/19	-	49,80	(34.945,83)
10/08/2016	P/R. LA VENTA DE MERCADERIA SEGÚN ANEXO Nº 53	235/22	-	383,50	(35.329,33)
11/08/2016	P/R. LA VENTA DE MERCADERIA SEGÚN ANEXO Nº 54	238/22	-	11,00	(35.340,33)
12/08/2016	P/R. LA VENTA DE MERCADERIA SEGÚN ANEXO Nº 55	241/23	-	90,00	(35.430,33)
13/08/2016	P/R. LA VENTA DE MERCADERIA SEGÚN ANEXO Nº 56	243/23	-	38,00	(35.468,33)
15/08/2016	P/R. LA VENTA DE MERCADERIA SEGÚN ANEXO Nº 57	246/23	-	2.890,00	(38.358,33)
16/08/2016	P/R. LA VENTA DE MERCADERIA SEGÚN ANEXO Nº 58	251/23	-	206,00	(38.564,33)
17/08/2016	P/R. LA VENTA DE MERCADERIA SEGÚN ANEXO Nº 59	254/24	-	25,00	(38.589,33)
21/08/2016	P/R. LA VENTA DE MERCADERIA SEGÚN ANEXO Nº 60	259/24	-	8,50	(38.597,83)
24/08/2016	P/R. LA VENTA DE MERCADERIA SEGÚN ANEXO Nº 61	262/24	-	23,00	(38.620,83)
25/08/2016	P/R. LA VENTA DE MERCADERIA SEGÚN ANEXO Nº 62	265/25	-	48,00	(38.668,83)
26/08/2016	P/R. LA VENTA DE MERCADERIA SEGÚN ANEXO Nº 63	267/25	-	91,00	(38.759,83)
28/08/2016	P/R. LA VENTA DE MERCADERIA SEGÚN ANEXO Nº 64	269/25	-	49,00	(38.808,83)
30/08/2016	P/R. LA VENTA DE MERCADERIA SEGÚN ANEXO Nº 65	273/25	-	1.617,75	(40.426,58)
03/09/2016	P/R. LA VENTA DE MERCADERIA SEGÚN ANEXO Nº 66	281/26	-	2.731,60	(43.158,18)
04/09/2016	P/R. LA VENTA DE MERCADERIA SEGÚN ANEXO Nº 67	283/26	-	187,65	(43.345,83)
08/09/2016	P/R. LA VENTA DE MERCADERIA SEGÚN ANEXO Nº 68	289/27	-	90,00	(43.435,83)
09/09/2016	P/R. LA VENTA DE MERCADERIA SEGÚN ANEXO Nº 69	291/27	-	62,00	(43.497,83)
12/09/2016	P/R. LA VENTA DE MERCADERIA SEGÚN ANEXO Nº 70	293/27	-	2.150,00	(45.647,83)
15/09/2016	P/R. LA VENTA DE MERCADERIA SEGÚN ANEXO Nº 71	298/27	-	401,00	(46.048,83)
17/09/2016	P/R. LA VENTA DE MERCADERIA SEGÚN ANEXO Nº 72	302/28	-	12,15	(46.060,98)
18/09/2016	P/R. LA VENTA DE MERCADERIA SEGÚN ANEXO Nº 73	304/28	-	91,00	(46.151,98)
19/09/2016	P/R. LA VENTA DE MERCADERIA SEGÚN ANEXO Nº 74	306/28	-	200,00	(46.351,98)
22/09/2016	P/R. LA VENTA DE MERCADERIA SEGÚN ANEXO Nº 75	310/29	-	25,00	(46.376,98)
23/09/2016	P/R. LA VENTA DE MERCADERIA SEGÚN ANEXO Nº 76	312/29	-	62,40	(46.439,38)
28/09/2016	P/R. LA VENTA DE MERCADERIA SEGÚN ANEXO Nº 77	316/29	-	580,15	(47.019,53)
05/10/2016	P/R. LA VENTA DE MERCADERIA SEGÚN ANEXO Nº 78	326/30	-	3.390,00	(50.409,53)
06/10/2016	P/R. LA VENTA DE MERCADERIA SEGÚN ANEXO Nº 79	329/30	-	48,00	(50.457,53)
07/10/2016	P/R. LA VENTA DE MERCADERIA SEGÚN ANEXO Nº 80	332/31	-	50,00	(50.507,53)
09/10/2016	P/R. LA VENTA DE MERCADERIA SEGÚN ANEXO Nº 81	334/31	-	26,00	(50.533,53)
10/10/2016	P/R. LA VENTA DE MERCADERIA SEGÚN ANEXO Nº 82	337/31	-	40,00	(50.573,53)
13/10/2016	P/R. LA VENTA DE MERCADERIA SEGÚN ANEXO Nº 83	342/31	-	13,69	(50.587,22)
	<b>SUMAN Y PASAN</b>			<b>50.587,22</b>	

AGROVETERINARIA JESSICA						
LIBRO MAYOR						
DEL 01 DE ENERO AL 31 DE DICIEMBRE DEL 2016						
Expresado en Dolares USD						
CUENTA:	VENTAS				CODIGO:	4.1.01
SUBCUENTA:	VENTAS 0%				CODIGO:	4.1.01.1
FECHA	DETALLE	REF	DEBE	HABER	SALDO	
	VIENEN		-	50.587,22	(50.587,22)	
15/10/2016	P/R. LA VENTA DE MERCADERIA SEGÚN ANEXO N° 84	344/32	-	10,00	(50.597,22)	
16/10/2016	P/R. LA VENTA DE MERCADERIA SEGÚN ANEXO N° 85	347/32	-	28,00	(50.625,22)	
18/10/2016	P/R. LA VENTA DE MERCADERIA SEGÚN ANEXO N° 86	350/32	-	233,10	(50.858,32)	
25/10/2016	P/R. LA VENTA DE MERCADERIA SEGÚN ANEXO N° 87	357/33	-	30,80	(50.889,12)	
01/11/2016	P/R. LA VENTA DE MERCADERIA SEGÚN ANEXO N° 89	371/34	-	2.672,00	(53.561,12)	
03/11/2016	P/R. LA VENTA DE MERCADERIA SEGÚN ANEXO N° 90	374/34	-	46,50	(53.607,62)	
04/11/2016	P/R. LA VENTA DE MERCADERIA SEGÚN ANEXO N° 91	376/35	-	33,00	(53.640,62)	
05/11/2016	P/R. LA VENTA DE MERCADERIA SEGÚN ANEXO N° 92	378/35	-	6,00	(53.646,62)	
06/11/2016	P/R. LA VENTA DE MERCADERIA SEGÚN ANEXO N° 93	380/35	-	6,00	(53.652,62)	
07/11/2016	P/R. LA VENTA DE MERCADERIA SEGÚN ANEXO N° 94	382/35	-	200,00	(53.852,62)	
13/11/2016	P/R. LA VENTA DE MERCADERIA SEGÚN ANEXO N° 95	386/35	-	17,90	(53.870,52)	
14/11/2016	P/R. LA VENTA DE MERCADERIA SEGÚN ANEXO N° 96	388/36	-	52,00	(53.922,52)	
15/11/2016	P/R. LA VENTA DE MERCADERIA SEGÚN ANEXO N° 97	390/36	-	98,20	(54.020,72)	
16/11/2016	P/R. LA VENTA DE MERCADERIA SEGÚN ANEXO N° 98	393/36	-	2.780,00	(56.800,72)	
17/11/2016	P/R. LA VENTA DE MERCADERIA SEGÚN ANEXO N°99	396/36	-	15,20	(56.815,92)	
20/11/2016	P/R. LA VENTA DE MERCADERIA SEGÚN ANEXO N° 100	398/36	-	14,50	(56.830,42)	
21/11/2016	P/R. LA VENTA DE MERCADERIA SEGÚN ANEXO N° 101	400/37	-	22,00	(56.852,42)	
22/11/2016	P/R. LA VENTA DE MERCADERIA SEGÚN ANEXO N° 102	402/37	-	14,00	(56.866,42)	
24/11/2016	P/R. LA VENTA DE MERCADERIA SEGÚN ANEXO N° 103	405/37	-	11,00	(56.877,42)	
27/11/2016	P/R. LA VENTA DE MERCADERIA SEGÚN ANEXO N°104	409/37	-	13,00	(56.890,42)	
07/12/2016	P/R. LA VENTA DE MERCADERIA SEGÚN ANEXO N° 105	419/38	-	24,00	(56.914,42)	
08/12/2016	P/R. LA VENTA DE MERCADERIA SEGÚN ANEXO N° 106	422/39	-	35,22	(56.949,64)	
10/12/2016	P/R. LA VENTA DE MERCADERIA SEGÚN ANEXO N° 107	424/39	-	9,70	(56.959,34)	
12/12/2016	P/R. LA VENTA DE MERCADERIA SEGÚN ANEXO N° 108	226/39	-	20,00	(56.979,34)	
14/12/2016	P/R. LA VENTA DE MERCADERIA SEGÚN ANEXO N° 109	428/39	-	50,00	(57.029,34)	
17/12/2016	P/R. LA VENTA DE MERCADERIA SEGÚN ANEXO N° 110	433/40	-	6,70	(57.036,04)	
18/12/2016	P/R. LA VENTA DE MERCADERIA SEGÚN ANEXO N° 111	435/40	-	80,00	(57.116,04)	
19/12/2016	P/R. LA VENTA DE MERCADERIA SEGÚN ANEXO N° 112	437/40	-	1.320,00	(58.436,04)	
20/12/2016	P/R. LA VENTA DE MERCADERIA SEGÚN ANEXO N° 113	439/40	-	900,50	(59.336,54)	
21/12/2016	P/R. LA VENTA DE MERCADERIA SEGÚN ANEXO N° 114	442/41	-	855,00	(60.191,54)	
22/12/2016	P/R. LA VENTA DE MERCADERIA SEGÚN ANEXO N° 115	445/41	-	704,50	(60.896,04)	
26/12/2016	P/R. LA VENTA DE MERCADERIA SEGÚN ANEXO N°116	447/41	-	300,00	(61.196,04)	
28/12/2016	P/R. LA VENTA DE MERCADERIA SEGÚN ANEXO N° 117	449/41	-	9,60	(61.205,64)	
29/12/2016	P/R. LA VENTA DE MERCADERIA SEGÚN ANEXO N° 118	452/41	-	60,40	(61.266,04)	
30/12/2016	P/R. LA VENTA DE MERCADERIA SEGÚN ANEXO N° 119	454/42	-	681,00	(61.947,04)	
31/12/2016	P/R. UTILIDAD BRUTA EN VENTAS	465/43	61.947,04		-	
	<b>TOTALES</b>		<b>61.947,04</b>	<b>61.947,04</b>		

AGROVETERINARIA JESSICA						
LIBRO MAYOR						
DEL 01 DE ENERO AL 31 DE DICIEMBRE DEL 2016						
Expresado en Dolares USD						
CUENTA:	VENTAS				CODIGO:	4.1.01
SUBCUENTA:	VENTAS 14%				CODIGO:	4.1.01.3
FECHA	DETALLE	REF	DEBE	HABER	SALDO	
08/06/2016	P/R. LA VENTA DE MERCADERIA SEGÚN ANEXO N°44	184/17	-	12,26	(12,26)	
05/10/2016	P/R. LA VENTA DE MERCADERIA SEGÚN ANEXO N°78	326/30	-	14,00	(26,26)	
29/10/2016	P/R. LA VENTA DE MERCADERIA SEGÚN ANEXO N° 88	362/33	-	50,00	(76,26)	
17/12/2016	P/R. LA VENTA DE MERCADERIA SEGÚN ANEXO N° 110	433/40	-	41,28	(117,54)	
31/12/2016	P/R. UTILIDAD BRUTA EN VENTAS	461/42	117,54		-	
	<b>TOTALES</b>		<b>117,54</b>	<b>117,54</b>		

AGROVETERINARIA JESSICA						
LIBRO MAYOR						
DEL 01 DE ENERO AL 31 DE DICIEMBRE DEL 2016						
Expresado en Dolares USD						
CUENTA:	UTILIDAD BRUTA EN VENTAS				CODIGO:	4.1.02
FECHA	DETALLE	REF	DEBE	HABER	SALDO	
31/12/2016	P/R. UTILIDAD BRUTA EN VENTAS	465/43		10.172,17	(10.172,17)	
31/12/2016	P/R. PARA CERRAR LAS CUENTAS DE INGRESO	466/43	10.172,17		-	
	<b>TOTALES</b>		<b>10.172,17</b>	<b>10.172,17</b>		

**AGROVETERINARIA JESSICA**  
**LIBRO MAYOR**  
**DEL 01 DE ENERO AL 31 DE DICIEMBRE DEL 2016**  
**Expresado en Dolares USD**

CUENTA:	COSTO DE VENTAS		CODIGO:		5.1.01
FECHA	DETALLE	REF	DEBE	HABER	SALDO
03/01/2016	P/R. SALIDA DE MERCADERIAS AL PRECIO DE COSTO	3/1	36,88		36,88
04/01/2016	P/R. SALIDA DE MERCADERIAS AL PRECIO DE COSTO	5/1	283,08		319,96
06/01/2016	P/R. SALIDA DE MERCADERIAS AL PRECIO DE COSTO	7/1	24,64		344,60
08/01/2016	P/R. SALIDA DE MERCADERIAS AL PRECIO DE COSTO	9/1	878,35		1.222,95
09/01/2016	P/R. SALIDA DE MERCADERIAS AL PRECIO DE COSTO	11/1	39,54		1.262,49
10/01/2016	P/R. SALIDA DE MERCADERIAS AL PRECIO DE COSTO	13/2	18,00		1.280,49
13/01/2016	P/R. SALIDA DE MERCADERIAS AL PRECIO DE COSTO	17/2	718,88		1.999,37
17/01/2016	P/R. SALIDA DE MERCADERIAS AL PRECIO DE COSTO	21/2	701,60		2.700,97
18/01/2016	P/R. SALIDA DE MERCADERIAS AL PRECIO DE COSTO	23/2	5,36		2.706,33
19/01/2016	P/R. SALIDA DE MERCADERIAS AL PRECIO DE COSTO	26/3	925,23		3.631,56
20/01/2016	P/R. SALIDA DE MERCADERIAS AL PRECIO DE COSTO	29/3	124,93		3.756,49
21/01/2016	P/R. SALIDA DE MERCADERIAS AL PRECIO DE COSTO	31/3	725,98		4.482,47
25/01/2016	P/R. SALIDA DE MERCADERIAS AL PRECIO DE COSTO	35/3	43,86		4.526,33
26/01/2016	P/R. SALIDA DE MERCADERIAS AL PRECIO DE COSTO	38/4	798,56		5.324,89
30/01/2016	P/R. SALIDA DE MERCADERIAS AL PRECIO DE COSTO	42/4	25,96		5.350,85
31/01/2016	P/R. SALIDA DE MERCADERIAS AL PRECIO DE COSTO	44/4	44,32		5.395,17
02/02/2016	P/R. SALIDA DE MERCADERIAS AL PRECIO DE COSTO	51/5	1.020,25		6.415,42
05/02/2016	P/R. SALIDA DE MERCADERIAS AL PRECIO DE COSTO	55/5	185,29		6.600,71
12/02/2016	P/R. SALIDA DE MERCADERIAS AL PRECIO DE COSTO	58/6	31,61		6.632,32
16/02/2016	P/R. SALIDA DE MERCADERIAS AL PRECIO DE COSTO	63/6	1.717,04		8.349,36
18/02/2016	P/R. SALIDA DE MERCADERIAS AL PRECIO DE COSTO	67/6	259,20		8.608,56
21/02/2016	P/R. SALIDA DE MERCADERIAS AL PRECIO DE COSTO	70/7	7,50		8.616,06
29/02/2016	P/R. SALIDA DE MERCADERIAS AL PRECIO DE COSTO	75/7	33,60		8.649,66
03/03/2016	P/R. SALIDA DE MERCADERIAS AL PRECIO DE COSTO	83/8	57,20		8.706,86
04/03/2016	P/R. SALIDA DE MERCADERIAS AL PRECIO DE COSTO	85/8	354,77		9.061,63
07/03/2016	P/R. SALIDA DE MERCADERIAS AL PRECIO DE COSTO	88/8	20,80		9.082,43
08/03/2016	P/R. SALIDA DE MERCADERIAS AL PRECIO DE COSTO	90/8	520,70		9.603,13
11/03/2016	P/R. SALIDA DE MERCADERIAS AL PRECIO DE COSTO	94/9	44,72		9.647,85
12/03/2016	P/R. SALIDA DE MERCADERIAS AL PRECIO DE COSTO	97/9	195,45		9.843,30
15/03/2016	P/R. SALIDA DE MERCADERIAS AL PRECIO DE COSTO	101/9	13,90		9.857,20
16/03/2016	P/R. SALIDA DE MERCADERIAS AL PRECIO DE COSTO	105/10	226,70		10.083,90
25/03/2016	P/R. SALIDA DE MERCADERIAS AL PRECIO DE COSTO	109/10	909,20		10.993,10
28/03/2016	P/R. SALIDA DE MERCADERIAS AL PRECIO DE COSTO	112/10	836,84		11.829,94
30/03/2016	P/R. SALIDA DE MERCADERIAS AL PRECIO DE COSTO	116/11	939,13		12.769,07
03/04/2016	P/R. SALIDA DE MERCADERIAS AL PRECIO DE COSTO	124/11	859,80		13.628,87
15/04/2016	P/R. SALIDA DE MERCADERIAS AL PRECIO DE COSTO	132/12	983,46		14.612,33
20/04/2016	P/R. SALIDA DE MERCADERIAS AL PRECIO DE COSTO	139/11	936,04		15.548,37
25/04/2016	P/R. SALIDA DE MERCADERIAS AL PRECIO DE COSTO	143/13	1.038,20		16.586,57
27/04/2016	P/R. SALIDA DE MERCADERIAS AL PRECIO DE COSTO	146/13	1.069,75		17.656,32
28/04/2016	P/R. SALIDA DE MERCADERIAS AL PRECIO DE COSTO	149/14	775,30		18.431,62
03/05/2016	P/R. SALIDA DE MERCADERIAS AL PRECIO DE COSTO	158/15	779,20		19.210,82
18/05/2016	P/R. SALIDA DE MERCADERIAS AL PRECIO DE COSTO	167/15	2.658,36		21.869,18
03/06/2016	P/R. SALIDA DE MERCADERIAS AL PRECIO DE COSTO	181/17	695,00		22.564,18
08/06/2016	P/R. SALIDA DE MERCADERIAS AL PRECIO DE COSTO	185/17	3.395,99		25.960,17
04/07/2016	P/R. SALIDA DE MERCADERIAS AL PRECIO DE COSTO	199/19	2.879,10		28.839,27
10/07/2016	P/R. SALIDA DE MERCADERIAS AL PRECIO DE COSTO	203/19	252,00		29.091,27
29/07/2016	P/R. SALIDA DE MERCADERIAS AL PRECIO DE COSTO	212/20	109,44		29.200,71
30/07/2016	P/R. SALIDA DE MERCADERIAS AL PRECIO DE COSTO	215/20	68,56		29.269,27
31/07/2016	P/R. SALIDA DE MERCADERIAS AL PRECIO DE COSTO	217/20	355,89		29.625,16
03/08/2016	P/R. SALIDA DE MERCADERIAS AL PRECIO DE COSTO	225/21	30,00		29.655,16
04/08/2016	P/R. SALIDA DE MERCADERIAS AL PRECIO DE COSTO	228/21	32,00		29.687,16
08/08/2016	P/R. SALIDA DE MERCADERIAS AL PRECIO DE COSTO	232/22	31,95		29.719,11
10/08/2016	P/R. SALIDA DE MERCADERIAS AL PRECIO DE COSTO	236/22	294,55		30.013,66
11/08/2016	P/R. SALIDA DE MERCADERIAS AL PRECIO DE COSTO	239/22	8,70		30.022,36
12/08/2016	P/R. SALIDA DE MERCADERIAS AL PRECIO DE COSTO	242/23	66,20		30.088,56
13/08/2016	P/R. SALIDA DE MERCADERIAS AL PRECIO DE COSTO	244/23	26,00		30.114,56
15/08/2016	P/R. SALIDA DE MERCADERIAS AL PRECIO DE COSTO	247/23	2.574,91		32.689,47
16/08/2016	P/R. SALIDA DE MERCADERIAS AL PRECIO DE COSTO	252/24	171,04		32.860,51
17/08/2016	P/R. SALIDA DE MERCADERIAS AL PRECIO DE COSTO	255/24	22,56		32.883,07
21/08/2016	P/R. SALIDA DE MERCADERIAS AL PRECIO DE COSTO	260/24	7,19		32.890,26
24/08/2016	P/R. SALIDA DE MERCADERIAS AL PRECIO DE COSTO	263/24	18,64		32.908,90
	<b>SUMAN Y PASAN</b>		<b>32.908,90</b>	-	

**AGROVETERINARIA JESSICA**  
**LIBRO MAYOR**  
**DEL 01 DE ENERO AL 31 DE DICIEMBRE DEL 2016**  
**Expresado en Dolares USD**

CUENTA:	COSTO DE VENTAS		CODIGO:		5.1.01
FECHA	DETALLE	REF	DEBE	HABER	SALDO
	<b>VIENEN</b>		<b>32.908,90</b>	<b>-</b>	<b>32.908,90</b>
25/08/2016	P/R. SALIDA DE MERCADERIAS AL PRECIO DE COSTO	266/25	37,44		32.946,34
26/08/2016	P/R. SALIDA DE MERCADERIAS AL PRECIO DE COSTO	268/25	68,00		33.014,34
28/08/2016	P/R. SALIDA DE MERCADERIAS AL PRECIO DE COSTO	270/25	23,20		33.037,54
30/08/2016	P/R. SALIDA DE MERCADERIAS AL PRECIO DE COSTO	274/25	1.308,55		34.346,09
03/09/2016	P/R. SALIDA DE MERCADERIAS AL PRECIO DE COSTO	282/26	2.566,72		36.912,81
04/09/2016	P/R. SALIDA DE MERCADERIAS AL PRECIO DE COSTO	284/26	173,89		37.086,70
08/09/2016	P/R. SALIDA DE MERCADERIAS AL PRECIO DE COSTO	290/27	61,70		37.148,40
09/09/2016	P/R. SALIDA DE MERCADERIAS AL PRECIO DE COSTO	292/27	35,91		37.184,31
12/09/2016	P/R. SALIDA DE MERCADERIAS AL PRECIO DE COSTO	294/27	1.780,45		38.964,76
15/09/2016	P/R. SALIDA DE MERCADERIAS AL PRECIO DE COSTO	299/28	369,29		39.334,05
17/09/2016	P/R. SALIDA DE MERCADERIAS AL PRECIO DE COSTO	303/28	11,38		39.345,43
18/09/2016	P/R. SALIDA DE MERCADERIAS AL PRECIO DE COSTO	305/25	78,84		39.424,27
19/09/2016	P/R. SALIDA DE MERCADERIAS AL PRECIO DE COSTO	307/25	146,20		39.570,47
22/09/2016	P/R. SALIDA DE MERCADERIAS AL PRECIO DE COSTO	311/25	19,40		39.589,87
23/09/2016	P/R. SALIDA DE MERCADERIAS AL PRECIO DE COSTO	313/25	51,06		39.640,93
28/09/2016	P/R. SALIDA DE MERCADERIAS AL PRECIO DE COSTO	317/25	506,95		40.147,88
05/10/2016	P/R. SALIDA DE MERCADERIAS AL PRECIO DE COSTO	327/30	2.965,99		43.113,87
06/10/2016	P/R. SALIDA DE MERCADERIAS AL PRECIO DE COSTO	330/30	41,75		43.155,62
07/10/2016	P/R. SALIDA DE MERCADERIAS AL PRECIO DE COSTO	333/31	32,00		43.187,62
09/10/2016	P/R. SALIDA DE MERCADERIAS AL PRECIO DE COSTO	335/31	25,20		43.212,82
10/10/2016	P/R. SALIDA DE MERCADERIAS AL PRECIO DE COSTO	338/31	24,80		43.237,62
13/10/2016	P/R. SALIDA DE MERCADERIAS AL PRECIO DE COSTO	343/28	9,60		43.247,22
15/10/2016	P/R. SALIDA DE MERCADERIAS AL PRECIO DE COSTO	345/32	9,60		43.256,82
16/10/2016	P/R. SALIDA DE MERCADERIAS AL PRECIO DE COSTO	348/32	21,44		43.278,26
18/10/2016	P/R. SALIDA DE MERCADERIAS AL PRECIO DE COSTO	351/32	175,60		43.453,86
25/10/2016	P/R. SALIDA DE MERCADERIAS AL PRECIO DE COSTO	358/33	26,18		43.480,04
29/10/2016	P/R. SALIDA DE MERCADERIAS AL PRECIO DE COSTO	363/33	34,37		43.514,41
01/11/2016	P/R. SALIDA DE MERCADERIAS AL PRECIO DE COSTO	372/34	2.412,99		45.927,40
03/11/2016	P/R. SALIDA DE MERCADERIAS AL PRECIO DE COSTO	375/34	25,04		45.952,44
04/11/2016	P/R. SALIDA DE MERCADERIAS AL PRECIO DE COSTO	377/31	25,85		45.978,29
05/11/2016	P/R. SALIDA DE MERCADERIAS AL PRECIO DE COSTO	379/31	4,45		45.982,74
06/11/2016	P/R. SALIDA DE MERCADERIAS AL PRECIO DE COSTO	381/31	4,20		45.986,94
07/11/2016	P/R. SALIDA DE MERCADERIAS AL PRECIO DE COSTO	383/35	154,50		46.141,44
13/11/2016	P/R. SALIDA DE MERCADERIAS AL PRECIO DE COSTO	387/35	13,48		46.154,92
14/11/2016	P/R. SALIDA DE MERCADERIAS AL PRECIO DE COSTO	389/36	30,68		46.185,60
15/11/2016	P/R. SALIDA DE MERCADERIAS AL PRECIO DE COSTO	391/36	75,13		46.260,73
16/11/2016	P/R. SALIDA DE MERCADERIAS AL PRECIO DE COSTO	394/36	1.955,71		48.216,44
17/11/2016	P/R. SALIDA DE MERCADERIAS AL PRECIO DE COSTO	397/36	12,64		48.229,08
20/11/2016	P/R. SALIDA DE MERCADERIAS AL PRECIO DE COSTO	399/36	12,64		48.241,72
21/11/2016	P/R. SALIDA DE MERCADERIAS AL PRECIO DE COSTO	401/32	15,95		48.257,67
22/11/2016	P/R. SALIDA DE MERCADERIAS AL PRECIO DE COSTO	403/37	8,22		48.265,89
24/11/2016	P/R. SALIDA DE MERCADERIAS AL PRECIO DE COSTO	406/37	7,20		48.273,09
27/11/2016	P/R. SALIDA DE MERCADERIAS AL PRECIO DE COSTO	410/37	8,60		48.281,69
07/12/2016	P/R. SALIDA DE MERCADERIAS AL PRECIO DE COSTO	420/38	14,40		48.296,09
08/12/2016	P/R. SALIDA DE MERCADERIAS AL PRECIO DE COSTO	423/34	20,15		48.316,24
10/12/2016	P/R. SALIDA DE MERCADERIAS AL PRECIO DE COSTO	425/34	7,26		48.323,50
12/12/2016	P/R. SALIDA DE MERCADERIAS AL PRECIO DE COSTO	427/34	12,40		48.335,90
14/12/2016	P/R. SALIDA DE MERCADERIAS AL PRECIO DE COSTO	429/35	30,00		48.365,90
17/12/2016	P/R. SALIDA DE MERCADERIAS AL PRECIO DE COSTO	434/35	41,76		48.407,66
18/12/2016	P/R. SALIDA DE MERCADERIAS AL PRECIO DE COSTO	436/35	48,20		48.455,86
19/12/2016	P/R. SALIDA DE MERCADERIAS AL PRECIO DE COSTO	438/35	1.235,51		49.691,37
20/12/2016	P/R. SALIDA DE MERCADERIAS AL PRECIO DE COSTO	440/40	714,40		50.405,77
21/12/2016	P/R. SALIDA DE MERCADERIAS AL PRECIO DE COSTO	443/36	460,41		50.866,18
22/12/2016	P/R. SALIDA DE MERCADERIAS AL PRECIO DE COSTO	446/36	416,26		51.282,44
26/12/2016	P/R. SALIDA DE MERCADERIAS AL PRECIO DE COSTO	448/36	191,14		51.473,58
28/12/2016	P/R. SALIDA DE MERCADERIAS AL PRECIO DE COSTO	450/36	5,36		51.478,94
29/12/2016	P/R. SALIDA DE MERCADERIAS AL PRECIO DE COSTO	453/36	40,06		51.519,00
30/12/2016	P/R. SALIDA DE MERCADERIAS AL PRECIO DE COSTO	455/36	373,41		51.892,41
	<b>TOTALES</b>		<b>51.892,41</b>	<b>-</b>	

AGROVETERINARIA JESSICA						
LIBRO MAYOR						
DEL 01 DE ENERO AL 31 DE DICIEMBRE DEL 2016						
Expresado en Dolares USD						
CUENTA:	SUELDOS Y SALARIOS				CODIGO: 6.1.01	
FECHA	DETALLE	REF	DEBE	HABER	SALDO	
31/01/2016	P/R. PROVISIONES CORRESPONDIENTE MES DE ENERO	45/4	366,00		366,00	
29/02/2016	P/R. PAGO DE SUELDO SEGÚN ANEXO ROL DEL M FEBRERO	76/7	366,00		732,00	
31/03/2016	P/R. PAGO DE SUELDO SEGÚN ANEXO ROL DE MARZO	118/11	366,00		1.098,00	
30/04/2016	P/R. PAGO DE SUELDO SEGÚN ANEXO ROL DE ABRIL	151/14	366,00		1.464,00	
31/05/2016	P/R. PAGO DE SUELDO SEGÚN ANEXO ROL DE MAYO	174/16	366,00		1.830,00	
30/06/2016	P/R. PAGO DE SUELDO SEGÚN ANEXO ROL DE JUNIO	193/18	366,00		2.196,00	
31/07/2016	P/R. PAGO DE SUELDO SEGÚN ANEXO ROL DE JULIO	218/20	366,00		2.562,00	
31/08/2016	P/R. PAGO DE SUELDO SEGÚN ANEXO ROL DE AGOSTO	276/26	366,00		2.928,00	
30/09/2016	P/R. PAGO DE SUELDO SEGÚN ANEXO ROL DE SEPTIEMBRE	320/29	366,00		3.294,00	
31/10/2016	P/R. PAGO DE SUELDO SEGÚN ANEXO ROL DE OCTUBRE	366/34	366,00		3.660,00	
30/11/2016	P/R. PAGO DE SUELDO SEGÚN ANEXO ROL DE NOVIEMBRE	413/38	366,00		4.026,00	
31/12/2016	P/R. PAGO DE SUELDO SEGÚN ANEXO ROL DE DICIEMBRE	457/42	366,00		4.392,00	
31/12/2016	P/R. PARA CERRAR LAS CUENTAS DE GASTO	467/43		4.392,00	-	
<b>TOTALES</b>			<b>4.392,00</b>	<b>4.392,00</b>		

AGROVETERINARIA JESSICA						
LIBRO MAYOR						
DEL 01 DE ENERO AL 31 DE DICIEMBRE DEL 2016						
Expresado en Dolares USD						
CUENTA:	BENEFICIOS SOCIALES				CODIGO: 6.1.02	
SUBCUENTA:	DECIMO TERCER SUELDO				CODIGO: 6.1.02.1	
FECHA	DETALLE	REF	DEBE	HABER	SALDO	
31/01/2016	P/R. PAGO DE SUELDO SEGÚN ANEXO ROL DEL M ENERO	46/4	30,50		30,50	
29/02/2016	P/R. PAGO DE SUELDO SEGÚN ANEXO ROL DEL M FEBRERO	77/7	30,50		61,00	
31/03/2016	P/R. PAGO DE SUELDO SEGÚN ANEXO ROL DE MARZO	119/11	30,50		91,50	
30/04/2016	P/R. PAGO DE SUELDO SEGÚN ANEXO ROL DE ABRIL	152/14	30,50		122,00	
31/05/2016	P/R. PAGO DE SUELDO SEGÚN ANEXO ROL DE MAYO	175/16	30,50		152,50	
30/06/2016	P/R. PAGO DE SUELDO SEGÚN ANEXO ROL DE JUNIO	194/18	30,50		183,00	
31/07/2016	P/R. PAGO DE SUELDO SEGÚN ANEXO ROL DE JULIO	219/21	30,50		213,50	
31/08/2016	P/R. PAGO DE SUELDO SEGÚN ANEXO ROL DE AGOSTO	277/26	30,50		244,00	
30/09/2016	P/R. PAGO DE SUELDO SEGÚN ANEXO ROL DE SEPTIEMBRE	321/30	30,50		274,50	
31/10/2016	P/R. PAGO DE SUELDO SEGÚN ANEXO ROL DE OCTUBRE	367/34	30,50		305,00	
30/11/2016	P/R. PAGO DE SUELDO SEGÚN ANEXO ROL DE NOVIEMBRE	414/38	30,50		335,50	
31/12/2016	P/R. PAGO DE SUELDO SEGÚN ANEXO ROL DE DICIEMBRE	458/42	30,50		366,00	
31/12/2016	P/R. PARA CERRAR LAS CUENTAS DE GASTO	467/43		366,00	-	
<b>TOTALES</b>			<b>366,00</b>	<b>366,00</b>		

AGROVETERINARIA JESSICA						
LIBRO MAYOR						
DEL 01 DE ENERO AL 31 DE DICIEMBRE DEL 2016						
Expresado en Dolares USD						
CUENTA:	BENEFICIOS SOCIALES				CODIGO: 6.1.02	
SUBCUENTA:	DECIMO CUARTO SUELDO				CODIGO: 6.1.02.2	
FECHA	DETALLE	REF	DEBE	HABER	SALDO	
31/01/2016	P/R. PAGO DE SUELDO SEGÚN ANEXO ROL DEL M ENERO	46/4	30,50		30,50	
29/02/2016	P/R. PAGO DE SUELDO SEGÚN ANEXO ROL DEL M FEBRERO	77/7	30,50		61,00	
31/03/2016	P/R. PAGO DE SUELDO SEGÚN ANEXO ROL DE MARZO	119/11	30,50		91,50	
30/04/2016	P/R. PAGO DE SUELDO SEGÚN ANEXO ROL DE ABRIL	152/14	30,50		122,00	
31/05/2016	P/R. PAGO DE SUELDO SEGÚN ANEXO ROL DE MAYO	175/16	30,50		152,50	
30/06/2016	P/R. PAGO DE SUELDO SEGÚN ANEXO ROL DE JUNIO	194/18	30,50		183,00	
31/07/2016	P/R. PAGO DE SUELDO SEGÚN ANEXO ROL DE JULIO	219/21	30,50		213,50	
31/08/2016	P/R. PAGO DE SUELDO SEGÚN ANEXO ROL DE AGOSTO	277/26	30,50		244,00	
30/09/2016	P/R. PAGO DE SUELDO SEGÚN ANEXO ROL DE SEPTIEMBRE	321/30	30,50		274,50	
31/10/2016	P/R. PAGO DE SUELDO SEGÚN ANEXO ROL DE OCTUBRE	367/34	30,50		305,00	
30/11/2016	P/R. PAGO DE SUELDO SEGÚN ANEXO ROL DE NOVIEMBRE	414/38	30,50		335,50	
31/12/2016	P/R. PAGO DE SUELDO SEGÚN ANEXO ROL DE DICIEMBRE	458/42	30,50		366,00	
31/12/2016	P/R. PARA CERRAR LAS CUENTAS DE GASTO	467/43		366,00	-	
<b>TOTALES</b>			<b>366,00</b>	<b>366,00</b>		

AGROVETERINARIA JESSICA							
LIBRO MAYOR							
DEL 01 DE ENERO AL 31 DE DICIEMBRE DEL 2016							
Expresado en Dolares USD							
CUENTA:	BENEFICIOS SOCIALES					CODIGO:	6.1.02
SUBCUENTA:	FONDOS DE RESERVA					CODIGO:	6.1.02.3
FECHA	DETALLE	REF	DEBE	HABER	SALDO		
31/01/2016	P/R. PAGO DE SUELDO SEGÚN ANEXO ROL DEL M ENERO	46/4	30,50		30,50		
29/02/2016	P/R. PAGO DE SUELDO SEGÚN ANEXO ROL DEL M FEBRERO	77/7	30,50		61,00		
31/03/2016	P/R. PAGO DE SUELDO SEGÚN ANEXO ROL DE MARZO	119/11	30,50		91,50		
30/04/2016	P/R. PAGO DE SUELDO SEGÚN ANEXO ROL DE ABRIL	152/14	30,50		122,00		
31/05/2016	P/R. PAGO DE SUELDO SEGÚN ANEXO ROL DE MAYO	175/16	30,50		152,50		
30/06/2016	P/R. PAGO DE SUELDO SEGÚN ANEXO ROL DE JUNIO	194/18	30,50		183,00		
31/07/2016	P/R. PAGO DE SUELDO SEGÚN ANEXO ROL DE JULIO	219/21	30,50		213,50		
31/08/2016	P/R. PAGO DE SUELDO SEGÚN ANEXO ROL DE AGOSTO	277/26	30,50		244,00		
30/09/2016	P/R. PAGO DE SUELDO SEGÚN ANEXO ROL DE SEPTIEMBRE	321/30	30,50		274,50		
31/10/2016	P/R. PAGO DE SUELDO SEGÚN ANEXO ROL DE OCTUBRE	367/34	30,50		305,00		
30/11/2016	P/R. PAGO DE SUELDO SEGÚN ANEXO ROL DE NOVIEMBRE	414/38	30,50		335,50		
31/12/2016	P/R. PAGO DE SUELDO SEGÚN ANEXO ROL DE DICIEMBRE	458/42	30,50		366,00		
31/12/2016	P/R. PARA CERRAR LAS CUENTAS DE GASTO	467/43		366,00	-		
<b>TOTALES</b>			<b>366,00</b>	<b>366,00</b>			

AGROVETERINARIA JESSICA							
LIBRO MAYOR							
DEL 01 DE ENERO AL 31 DE DICIEMBRE DEL 2016							
Expresado en Dolares USD							
CUENTA:	APORTE PATRONAL					CODIGO:	6.1.03
FECHA	DETALLE	REF	DEBE	HABER	SALDO		
31/01/2016	P/R. PAGO DE SUELDO SEGÚN ANEXO ROL DEL M ENERO	45/4	40,81		40,81		
29/02/2016	P/R. PAGO DE SUELDO SEGÚN ANEXO ROL DEL M FEBRERO	76/7	40,81		81,62		
31/03/2016	P/R. PAGO DE SUELDO SEGÚN ANEXO ROL DE MARZO	118/11	40,81		122,43		
30/04/2016	P/R. PAGO DE SUELDO SEGÚN ANEXO ROL DE ABRIL	151/14	40,81		163,24		
31/05/2016	P/R. PAGO DE SUELDO SEGÚN ANEXO ROL DE MAYO	174/16	40,81		204,05		
30/06/2016	P/R. PAGO DE SUELDO SEGÚN ANEXO ROL DE JUNIO	193/18	40,81		244,86		
31/07/2016	P/R. PAGO DE SUELDO SEGÚN ANEXO ROL DE JULIO	218/21	40,81		285,67		
31/08/2016	P/R. PAGO DE SUELDO SEGÚN ANEXO ROL DE AGOSTO	276/26	40,81		326,48		
30/09/2016	P/R. PAGO DE SUELDO SEGÚN ANEXO ROL DE SEPTIEMBRE	320/30	40,81		367,29		
31/10/2016	P/R. PAGO DE SUELDO SEGÚN ANEXO ROL DE OCTUBRE	366/34	40,81		408,10		
30/11/2016	P/R. PAGO DE SUELDO SEGÚN ANEXO ROL DE NOVIEMBRE	413/38	40,81		448,91		
31/12/2016	P/R. PAGO DE SUELDO SEGÚN ANEXO ROL DE DICIEMBRE	457/42	40,81		489,72		
31/12/2016	P/R. PARA CERRAR LAS CUENTAS DE GASTO	467/43		489,72	-		
<b>TOTALES</b>			<b>489,72</b>	<b>489,72</b>			

AGROVETERINARIA JESSICA							
LIBRO MAYOR							
DEL 01 DE ENERO AL 31 DE DICIEMBRE DEL 2016							
Expresado en Dolares USD							
CUENTA:	IECE Y SETEC					CODIGO:	6.1.04
FECHA	DETALLE	REF	DEBE	HABER	SALDO		
31/01/2016	P/R. PAGO DE SUELDO SEGÚN ANEXO ROL DEL M ENERO	45/4	3,66		3,66		
29/02/2016	P/R. PAGO DE SUELDO SEGÚN ANEXO ROL DEL M FEBRERO	76/7	3,66		7,32		
31/03/2016	P/R. PAGO DE SUELDO SEGÚN ANEXO ROL DE MARZO	118/11	3,66		10,98		
30/04/2016	P/R. PAGO DE SUELDO SEGÚN ANEXO ROL DE ABRIL	151/14	3,66		14,64		
31/05/2016	P/R. PAGO DE SUELDO SEGÚN ANEXO ROL DE MAYO	174/16	3,66		18,30		
30/06/2016	P/R. PAGO DE SUELDO SEGÚN ANEXO ROL DE JUNIO	193/18	3,66		21,96		
31/07/2016	P/R. PAGO DE SUELDO SEGÚN ANEXO ROL DE JULIO	218/21	3,66		25,62		
31/08/2016	P/R. PAGO DE SUELDO SEGÚN ANEXO ROL DE AGOSTO	276/26	3,66		29,28		
30/09/2016	P/R. PAGO DE SUELDO SEGÚN ANEXO ROL DE SEPTIEMBRE	320/30	3,66		32,94		
31/10/2016	P/R. PAGO DE SUELDO SEGÚN ANEXO ROL DE OCTUBRE	366/34	3,66		36,60		
30/11/2016	P/R. PAGO DE SUELDO SEGÚN ANEXO ROL DE NOVIEMBRE	413/38	3,66		40,26		
31/12/2016	P/R. PAGO DE SUELDO SEGÚN ANEXO ROL DE DICIEMBRE	457/42	3,66		43,92		
31/12/2016	P/R. PARA CERRAR LAS CUENTAS DE GASTO	467/43		43,92	-		
<b>TOTALES</b>			<b>43,92</b>	<b>43,92</b>			

**AGROVETERINARIA JESSICA**  
**LIBRO MAYOR**  
**DEL 01 DE ENERO AL 31 DE DICIEMBRE DEL 2016**  
**Expresado en Dolares USD**

<b>CUENTA:</b>		<b>GASTO EMBALAJE</b>				<b>CODIGO:</b> 6.1.05
<b>FECHA</b>	<b>DETALLE</b>	<b>REF</b>	<b>DEBE</b>	<b>HABER</b>	<b>SALDO</b>	
28/01/2016	P/R. LA COMPRA DE MERCADERIA SEGÚN ANEXO N° 10	40/3	3,00	-	3,00	
03/02/2016	P/R. LA COMPRA DE MERCADERIA SEGÚN ANEXO N° 12	52/5	4,00	-	7,00	
14/03/2016	P/R. LA COMPRA DE MERCADERIA SEGÚN ANEXO N° 27	98/9	3,00	-	10,00	
08/04/2016	P/R. LA COMPRA DE MERCADERIA SEGÚN ANEXO N° 38	127/12	3,00	-	13,00	
12/10/2016	P/R. LA COMPRA DE MERCADERIA SEGÚN ANEXO N° 117	340/31	3,00	-	16,00	
29/11/2016	P/R. LA COMPRA DE MERCADERIA SEGÚN ANEXO N° 135	411/37	2,00	-	18,00	
31/12/2016	P/R. PARA CERRAR LAS CUENTAS DE GASTO	467/43		18,00	-	
<b>TOTALES</b>			<b>18,00</b>	<b>18,00</b>		

**AGROVETERINARIA JESSICA**  
**LIBRO MAYOR**  
**DEL 01 DE ENERO AL 31 DE DICIEMBRE DEL 2016**  
**Expresado en Dolares USD**

<b>CUENTA:</b>		<b>GASTO TRANSPORTE</b>				<b>CODIGO:</b> 6.1.06
<b>FECHA</b>	<b>DETALLE</b>	<b>REF</b>	<b>DEBE</b>	<b>HABER</b>	<b>SALDO</b>	
07/03/2016	P/R. LA COMPRA DE MERCADERIA SEGÚN ANEXO N° 23	86/8	3,00	-	3,00	
09/03/2016	P/R. LA COMPRA DE MERCADERIA SEGÚN ANEXO N° 24	91/8	3,50	-	6,50	
12/08/2016	P/R. LA COMPRA DE MERCADERIA SEGÚN ANEXO N° 86	240/22	4,00	-	10,50	
31/12/2016	P/R. PARA CERRAR LAS CUENTAS DE GASTO	467/43		10,50	-	
<b>TOTALES</b>			<b>10,50</b>	<b>10,50</b>		

**AGROVETERINARIA JESSICA**  
**LIBRO MAYOR**  
**DEL 01 DE ENERO AL 31 DE DICIEMBRE DEL 2016**  
**Expresado en Dolares USD**

<b>CUENTA:</b>		<b>GASTO ARRIENDO</b>				<b>CODIGO:</b> 6.1.07
<b>FECHA</b>	<b>DETALLE</b>	<b>REF</b>	<b>DEBE</b>	<b>HABER</b>	<b>SALDO</b>	
31/01/2016	P/R. PAGO DE ARRIENDO DEL MES DE ENERO	47/5	100,00		100,00	
29/02/2016	P/R. PAGO DE ARRIENDO DEL MES DE FEBRERO	78/7	100,00		200,00	
31/03/2016	P/R. PAGO DE ARRIENDO DEL MES DE MARZO	120/11	100,00		300,00	
31/04/2016	P/R. PAGO DE ARRIENDO DEL MES DE ABRIL	153/14	100,00		400,00	
31/05/2016	P/R. PAGO DE ARRIENDO DEL MES DE MAYO	176/16	100,00		500,00	
31/06/2016	P/R. PAGO DE ARRIENDO DEL MES DE JUNIO	195/18	100,00		600,00	
31/07/2016	P/R. PAGO DE ARRIENDO DEL MES DE JULIO	221/21	100,00		700,00	
31/08/2016	P/R. PAGO DE ARRIENDO DEL MES DE AGOSTO	278/26	100,00		800,00	
30/09/2016	P/R. PAGO DE ARRIENDO DEL MES DE SEPTIEMBRE	322/30	100,00		900,00	
31/10/2016	P/R. PAGO DE ARRIENDO DEL MES DE OCTUBRE	368/34	100,00		1.000,00	
31/11/2016	P/R. PAGO DE ARRIENDO DEL MES DE NOVIEMBRE	415/38	100,00		1.100,00	
31/12/2016	P/R. PAGO DE ARRIENDO DEL MES DE DICIEMBRE	459/42	100,00		1.200,00	
31/12/2016	P/R. PARA CERRAR LAS CUENTAS DE GASTO	467/43		1.200,00	-	
<b>TOTALES</b>			<b>1.200,00</b>			



<b>AGROVETERINARIA JESSICA</b> <b>LIBRO MAYOR</b> <b>DEL 01 DE ENERO AL 31 DE DICIEMBRE DEL 2016</b> <b>Expresado en Dolares USD</b>					
<b>CUENTA:</b>	<b>SERVICIOS BASICOS</b>	<b>CODIGO:</b>	<b>6.1.08</b>		
<b>SUBCUENTA:</b>	<b>LUZ ELECTRICA</b>	<b>CODIGO:</b>	<b>6.1.08.01</b>		
<b>FECHA</b>	<b>DETALLE</b>	<b>REF</b>	<b>DEBE</b>	<b>HABER</b>	<b>SALDO</b>
31/01/2016	P/R. PAGO DE LOS SERVICIOS BASICOS DE ENERO	48/5	10,00		10,00
29/02/2016	P/R. PAGO DE LOS SERVICIOS BASICOS DE FEBRERO	79/7	10,00		20,00
31/03/2016	P/R. PAGO DE LOS SERVICIOS BASICOS DE MARZO	121/11	10,00		30,00
31/04/2016	P/R. PAGO DE LOS SERVICIOS BASICOS DE ABRIL	154/14	10,00		40,00
31/05/2016	P/R. PAGO DE LOS SERVICIOS BASICOS DE MAYO	177/17	10,00		50,00
31/06/2016	P/R. PAGO DE LOS SERVICIOS BASICOS DE JUNIO	196/18	10,00		60,00
31/07/2016	P/R. PAGO DE LOS SERVICIOS BASICOS DE JULIO	222/21	10,00		70,00
31/08/2016	P/R. PAGO DE LOS SERVICIOS BASICOS DE AGOSTO	279/26	10,00		80,00
30/09/2016	P/R. PAGO DE LOS SERVICIOS BASICOS DE SEPTIEMBRE	323/30	10,00		90,00
31/10/2016	P/R. PAGO DE LOS SERVICIOS BASICOS DE OCTUBRE	369/34	10,00		100,00
31/11/2016	P/R. PAGO DE LOS SERVICIOS BASICOS DE NOVIEMBRE	416/38	10,00		110,00
31/12/2016	P/R. PAGO DE LOS SERVICIOS BASICOS DE DICIEMBRE	460/42	10,00		120,00
31/12/2016	P/R. PARA CERRAR LAS CUENTAS DE GASTO	467/43		120,00	-
<b>TOTALES</b>			<b>120,00</b>		

<b>AGROVETERINARIA JESSICA</b> <b>LIBRO MAYOR</b> <b>DEL 01 DE ENERO AL 31 DE DICIEMBRE DEL 2016</b> <b>Expresado en Dolares USD</b>					
<b>CUENTA:</b>	<b>SERVICIOS BASICOS</b>	<b>CODIGO:</b>	<b>6.1.08</b>		
<b>SUBCUENTA:</b>	<b>AGUA POTABLE</b>	<b>CODIGO:</b>	<b>6.1.08.02</b>		
<b>FECHA</b>	<b>DETALLE</b>	<b>REF</b>	<b>DEBE</b>	<b>HABER</b>	<b>SALDO</b>
31/01/2016	P/R. PAGO DE LOS SERVICIOS BASICOS DE ENERO	48/5	5,00		5,00
29/02/2016	P/R. PAGO DE LOS SERVICIOS BASICOS DE FEBRERO	79/7	5,00		10,00
31/03/2016	P/R. PAGO DE LOS SERVICIOS BASICOS DE MARZO	121/11	5,00		15,00
31/04/2016	P/R. PAGO DE LOS SERVICIOS BASICOS DE ABRIL	154/14	5,00		20,00
31/05/2016	P/R. PAGO DE LOS SERVICIOS BASICOS DE MAYO	177/17	5,00		25,00
31/06/2016	P/R. PAGO DE LOS SERVICIOS BASICOS DE JUNIO	196/18	5,00		30,00
31/07/2016	P/R. PAGO DE LOS SERVICIOS BASICOS DE JULIO	222/21	5,00		35,00
31/08/2016	P/R. PAGO DE LOS SERVICIOS BASICOS DE AGOSTO	279/26	5,00		40,00
30/09/2016	P/R. PAGO DE LOS SERVICIOS BASICOS DE SEPTIEMBRE	323/30	5,00		45,00
31/10/2016	P/R. PAGO DE LOS SERVICIOS BASICOS DE OCTUBRE	369/34	5,00		50,00
31/11/2016	P/R. PAGO DE LOS SERVICIOS BASICOS DE NOVIEMBRE	416/38	5,00		55,00
31/12/2016	P/R. PAGO DE LOS SERVICIOS BASICOS DE DICIEMBRE	460/42	5,00		60,00
31/12/2016	P/R. PARA CERRAR LAS CUENTAS DE GASTO	467/43		60,00	-
<b>TOTALES</b>			<b>60,00</b>		

<b>AGROVETERINARIA JESSICA</b> <b>LIBRO MAYOR</b> <b>DEL 01 DE ENERO AL 31 DE DICIEMBRE DEL 2016</b> <b>Expresado en Dolares USD</b>					
<b>CUENTA:</b>	<b>DEPRECIACION DE MUEBLES Y ENSERES</b>	<b>CODIGO:</b>	<b>6.1.09</b>		
<b>FECHA</b>	<b>DETALLE</b>	<b>REF</b>	<b>DEBE</b>	<b>HABER</b>	<b>SALDO</b>
31/12/2016	P/R. DEPRECIACION DE MUEBLES Y ENSERES	462/43	95,00	-	95,00
31/12/2016	P/R. PARA CERRAR LAS CUENTAS DE GASTO	467/43		95,00	-
<b>TOTALES</b>			<b>95,00</b>	<b>95,00</b>	

<b>AGROVETERINARIA JESSICA</b> <b>LIBRO MAYOR</b> <b>DEL 01 DE ENERO AL 31 DE DICIEMBRE DEL 2016</b> <b>Expresado en Dolares USD</b>					
CUENTA:	DEPRECIACION DE EQUIPO DE COMPUTACION	REF	DEBE	HABER	CODIGO: 6.1.10
FECHA	DETALLE	REF	DEBE	HABER	SALDO
31/12/2016	P/R. DEPRECIACION DE EQUIPOS DE COMPUTACION	462/43	198,00	-	198,00
31/12/2016	P/R. PARA CERRAR LAS CUENTAS DE GASTO	467/43		198,00	-
	<b>TOTALES</b>		<b>198,00</b>	<b>198,00</b>	

<b>AGROVETERINARIA JESSICA</b> <b>LIBRO MAYOR</b> <b>DEL 01 DE ENERO AL 31 DE DICIEMBRE DEL 2016</b> <b>Expresado en Dolares USD</b>					
CUENTA:	DEPRECIACION DE EQUIPOS DE OFICINA	REF	DEBE	HABER	CODIGO: 6.1.11
FECHA	DETALLE	REF	DEBE	HABER	SALDO
31/12/2016	P/R. DEPRECIACION DE EQUIPOS DE OFICINA	462/43	8,10	-	8,10
31/12/2016	P/R. PARA CERRAR LAS CUENTAS DE GASTO	467/43	-	8,10	-
	<b>TOTALES</b>		<b>8,10</b>	<b>8,10</b>	

<b>AGROVETERINARIA JESSICA</b> <b>LIBRO MAYOR</b> <b>DEL 01 DE ENERO AL 31 DE DICIEMBRE DEL 2016</b> <b>Expresado en Dolares USD</b>					
CUENTA:	CONSUMO DE UTILES DE OFICINA	REF	DEBE	HABER	CODIGO: 6.1.12
FECHA	DETALLE	REF	DEBE	HABER	SALDO
31/12/2016	P/R. CONSUMO DE UTILES DE OFICINA	463/43	10,00	-	10,00
31/12/2016	P/R. PARA CERRAR CUENTAS DE GASTOS	467/43	-	10,00	-
	<b>TOTALES</b>		<b>10,00</b>	<b>10,00</b>	

<b>AGROVETERINARIA JESSICA</b> <b>LIBRO MAYOR</b> <b>DEL 01 DE ENERO AL 31 DE DICIEMBRE DEL 2016</b> <b>Expresado en Dolares USD</b>					
CUENTA:	CONSUMO DE UTILES DE ASEO Y LIMPIEZA	REF	DEBE	HABER	CODIGO: 6.1.13
FECHA	DETALLE	REF	DEBE	HABER	SALDO
31/12/2016	P/R. CONSUMO DE UTILES DE ASEO Y LIMPIEZA	464/43	40,00	-	40,00
31/12/2016	P/R. PARA CERRAR CUENTAS DE GASTOS	467/43	-	40,00	-
	<b>TOTALES</b>		<b>40,00</b>	<b>40,00</b>	

<b>AGROVETERINARIA JESSICA</b> <b>LIBRO MAYOR</b> <b>DEL 01 DE ENERO AL 31 DE DICIEMBRE DEL 2016</b> <b>Expresado en Dolares USD</b>					
CUENTA:	RESUMEN DE PERDIDAS Y GANANCIAS	REF	DEBE	HABER	CODIGO: 7.1
FECHA	DETALLE	REF	DEBE	HABER	SALDO
31/12/2016	P/R. PARA CERRAR CUENTAS DE INGRESO	466/43		10.172,17	(10.172,17)
31/12/2016	P/R. PARA CERRAR CUENTAS DE GASTOS	467/43	7.735,24		(2.436,93)
31/12/2016	P/R. UTILIDAD DEL EJERCICIO	468/43	2.436,93		-
	<b>TOTALES</b>		<b>10.172,17</b>	<b>10.172,17</b>	<b>-</b>

**AGROVETERINARIA JESSICA**  
**BALANCE DE COMPROBACION**  
**DEL 01 DE ENERO AL 31 DE DICIEMBRE DEL 2016**  
**Expresado en Dolares USD**

N°	CODIGO	CUENTAS	SUMAS		SALDOS	
			DEBE	HABER	DEUDOR	ACREEDOR
1	1.1.01	CAJA	62.238,29	63.384,27		1.145,98
2	1.1.03	INVENTARIO DE MERCADERIAS	71.186,60	51.892,41	19.294,19	
3	1.1.04	UTILES DE OFICINA	20,00		20,00	
4	1.1.05	UTILES DE ASEO Y LIMPIEZA	80,00		80,00	
5	1.1.06	CREDITO TRIBUTARIO IVA	608,84		608,84	
6	1.1.07	IVA EN COMPRAS	625,30	625,30	-	
7	1.2.01	MUEBLES Y ENSERES	1.850,00		1.850,00	
8	1.2.02	EQUIPO DE COMPUTACION	600,00		600,00	
9	1.2.03	EQUIPOS DE OFICINA	81,00		81,00	
10	2.1.01	CUENTAS POR PAGAR	742,42	952,90		210,48
11	2.1.02	IESS POR PAGAR	979,44	979,44		-
12	2.1.03	BENEFICIOS SOCIALES POR PAGAR	732,00	1.098,00		366,00
13	2.1.04	IVA EN VENTAS	16,46	16,46	-	-
14	3.1.01	APORTE DE CAPITAL		18.071,54		18.071,54
15	4.1.01	VENTAS		62.064,58		62.064,58
16	5.1.01	COSTO DE VENTAS	51.892,41		51.892,41	
17	6.1.01	SUELDOS Y SALARIOS	4.392,00		4.392,00	
18	6.1.02	BENEFICIOS SOCIALES	1.098,00		1.098,00	
19	6.1.03	APORTE PATRONAL	489,72		489,72	
20	6.1.04	IECEY SETEC	43,92		43,92	
21	6.1.05	GASTO EMBALAJE	18,00		18,00	
22	6.1.06	GASTO TRANSPORTE	10,50		10,50	
23	6.1.07	GASTO DE ARRIENDO	1.200,00		1.200,00	
24	6.1.08	SERVICIOS BASICOS	180,00		180,00	
		<b>TOTALES</b>	<b>199.084,90</b>	<b>199.084,90</b>	<b>81.858,58</b>	<b>81.858,58</b>

Cascales, 31 de Diciembre del 2016

\_\_\_\_\_  
f) Propietario

\_\_\_\_\_  
f) Contadora

**AGROVETERINARIA JESSICA**  
**HOJA DE TRABAJO**  
**DEL 01 DE ENERO AL 31 DE DICIEMBRE DEL 2016**  
**Expresado en Dolares USD**

CODIGO	CUENTAS	SALDOS		AJUSTES		BALANCE AJUSTADO		ESTADO DE RESULTADOS		ESTADO FINANCIERO	
		DEUDOR	ACREEDO	DEBE	HABER	DEBE	HABER	INGRESOS	GASTOS	DEUDOR	ACREEDOR
1.1.01	CAJA		1.145,98				1.145,98				1.145,98
1.1.03	INVENTARIO DE MERCADERIAS	19.294,19				19.294,19				19.294,19	
1.1.04	UTILES DE OFICINA	20,00			10,00	10,00				10,00	
1.1.05	UTILES DE ASEO Y LIMPIEZA	80,00			40,00	40,00				40,00	
1.1.06	CREDITO TRIBUTARIO IVA	608,84				608,84				608,84	
1.1.07	IVA EN COMPRAS	-				-				-	
1.2.01	MUEBLES Y ENSERES	1.850,00				1.850,00				1.850,00	
1.2.01.1	DEP. ACUM. MUEBLES Y ENSERES				185,00	-	185,00	-	-	(185,00)	
1.2.02	EQUIPO DE COMPUTACION	600,00				600,00				600,00	
1.2.02.1	DEP. ACUM. EQUIPO DE COMPUTACION				60,00	-	60,00	-	-	(60,00)	
1.2.03	EQUIPOS DE OFICINA	81,00				81,00				81,00	
1.2.03.1	DEP. ACUM. EQUIPO DE OFICINA				8,10	-	8,10	-	-	(8,10)	
2.1.01	CUENTAS POR PAGAR	-	210,48				210,48	-	-	-	210,48
2.1.02	IESS POR PAGAR	-	-				-	-	-	-	-
2.1.03	BENEFICIOS SOCIALES POR PAGAR	-	366,00				366,00	-	-	-	366,00
2.1.04	IVA EN VENTAS	-	-				-	-	-	-	-
3.1.01	APORTE DE CAPITAL	-	18.071,54				18.071,54				18.071,54
4.1.01	VENTAS	-	62.064,58	62.064,58				62.064,58			-
5.1.01	COSTO DE VENTAS	51.892,41			51.892,41				51.892,41		-
6.1.01	SUELDOS Y SALARIOS	4.392,00				4.392,00			4.392,00		
6.1.02	BENEFICIOS SOCIALES	1.098,00				1.098,00			1.098,00		
6.1.03	APORTE PATRONAL	489,72				489,72			489,72		
6.1.04	IECE Y SETEC	43,92				43,92			43,92		
6.1.05	GASTO EMBALAJE	18,00				18,00			18,00		
6.1.06	SERVICIOS TRANSPORTE	10,50				10,50			10,50		
6.1.07	GASTOS ARRIENDO	1.200,00				1.200,00			1.200,00		
6.1.08	SERVICIOS BASICOS	180,00				180,00			180,00		
	<b>SUMAN</b>	<b>81.858,58</b>	<b>81.858,58</b>								
6.1.09	DEP. MUEBLES Y ENSERES			185,00		185,00			185,00		-
6.1.10	DEP. EQUIPOS DE COMPUTACION			60,00		60,00			60,00		-
6.1.11	DEP. EQUIPOS DE OFICINA			8,10		8,10			8,10		-
6.1.12	CONSUMO DE UTILES DE OFICINA			10,00		10,00			10,00		
6.1.13	CONSUMO DE UTILES DE ASEO Y LIMPIEZA			40,00		40,00			40,00		
4.1.02	UTILIDAD BRUTA EN VENTA				10.172,17		10.172,17				
	<b>TOTAL</b>	<b>81.858,58</b>	<b>81.858,58</b>	<b>62.367,68</b>	<b>62.367,68</b>	<b>30.219,27</b>	<b>30.219,27</b>	<b>62.064,58</b>	<b>59.627,65</b>	<b>22.230,93</b>	<b>19.794,00</b>
3.1.02	UTILIDAD DEL EJERCICIO								<b>2.436,93</b>		<b>2.436,93</b>
	<b>TOTALES</b>	<b>81.858,58</b>	<b>81.858,58</b>	<b>62.367,68</b>	<b>62.367,68</b>	<b>30.219,27</b>	<b>30.219,27</b>	<b>62.064,58</b>	<b>62.064,58</b>	<b>22.230,93</b>	<b>22.230,93</b>

Cascales, 31 de Diciembre del 2016

f) Propietario

f) Contadora

**AGROVETERINARIA JESSICA**  
**ESTADO DE RESULTADOS**  
**DEL 01 DE ENERO AL 31 DE DICIEMBRE DEL 2016**  
**Expresado en Dolares USD**

<b>4</b>	<b>INGRESOS</b>		
<b>4.1</b>	<b>INGRESOS OPERACIONALES</b>		
4.1.01	VENTAS	62.064,58	
	<b>TOTAL DE VENTAS NETAS</b>		<u><b>62.064,58</b></u>
	<b>(-)COSTO DE VENTAS</b>		<u><b>51.892,41</b></u>
5.1.03	COSTO DE VENTAS	51.892,41	
	<b>(=)UTILIDAD BRUTA EN VENTAS</b>		<u><b>10.172,17</b></u>
<b>6</b>	<b>GASTOS OPERACIONALES</b>		
<b>6.1</b>	<b>- GASTO DE ADMINISTRACION</b>		<b>7.735,24</b>
6.1.01	SUELDOS Y SALARIOS	4.392,00	
6.1.02	BENEFICIOS SOCIALES	1.098,00	
6.1.03	APORTE PATRONAL	489,72	
6.1.04	IECE Y SETEC	43,92	
6.1.05	GASTO EMBALAJE	18,00	
6.1.06	GASTO TRANSPORTE	10,50	
6.1.07	GASTO ARRIENDO	1.200,00	
6.1.08	SERVICIOS BASICOS	180,00	
6.1.09	DEPRECIACION MUEBLES Y ENSERES	185,00	
6.1.10	DEPRECIACION EQUIPOS DE COMPUTACION	60,00	
6.1.11	DEPRECIACION EQUIPOS DE OFICINA	8,10	
6.1.12	CONSUMO DE UTILES DE OFICINA	10,00	
6.1.13	CONSUMO DE UTILES DE ASEO Y LIMPIEZA	40,00	
3.1.02	UTILIDAD DEL EJERCICIO		<u><u><b>2.436,93</b></u></u>

Cascales, 31 de Diciembre del 2016

\_\_\_\_\_  
f) Propietario

\_\_\_\_\_  
f) Contadora

**AGROVETERINARIA JESSICA**  
**ESTADO DE SITUACION FINANCIERA**  
**DEL 01 DE ENERO AL 31 DE DICIEMBRE DEL 2016**  
**Expresado en Dolares USD**

<b>1.</b>	<b>ACTIVO</b>		
<b>1.1</b>	<b>ACTIVO CORRIENTE</b>		
1.1.01	CAJA		(1.145,98)
1.1.03	INVENTARIO DE MERCADERIAS		19.294,19
1.1.04	UTILES DE OFICINA		10,00
1.1.05	UTILES DE ASEO Y LIMPIEZA		80,00
1.1.06	CREDITO TRIBUTARIO IVA		608,84
	<b>TOTAL ACTIVO CORRIENTE</b>		<b>18.847,05</b>
<b>1.2</b>	<b>PROPIEDAD, PLANTA Y EQUIPO</b>		
1.2.01	MUEBLES Y ENSERES	1.850,00	
1.2.01.1	DEP. ACUM. MUEBLES Y ENSERES	<u>(185,00)</u>	1.665,00
1.2.02	EQUIPO DE COMPUTACION	600,00	
1.2.02.1	DEP. ACUM. EQUIPO DE COMPUTACION	<u>(60,00)</u>	540,00
1.2.03	EQUIPO DE COMPUTACION	81,00	
1.2.03.1	DEP. ACUM. EQUIPO DE COMPUTACION	<u>(8,10)</u>	72,90
	<b>TOTAL PROPIEDAD, PLANTA Y EQUIPO</b>		<b>2.277,90</b>
	<b>TOTAL ACTIVOS</b>		<b>21.124,95</b>
<b>2.</b>	<b>PASIVOS</b>		
<b>2.1</b>	<b>PASIVO CORRIENTE</b>		
2.1.01	CUENTAS POR PAGAR		210,48
2.1.03	BENEFICIOS SOCIALES POR PAGAR		366,00
	<b>TOTAL PASIVO CORRIENTE</b>		<b>576,48</b>
	<b>TOTAL PASIVOS</b>		<b>576,48</b>
<b>3.</b>	<b>PATRIMONIO</b>		
<b>3.1</b>	<b>CAPITAL</b>		
3.1.01	APORTE DE CAPITAL		18.071,54
3.1.02	UTILIDAD DEL EJERCICIO		2436,93
	<b>TOTAL DE PATRIMONIO</b>		<b>20.508,47</b>
	<b>TOTAL DE PASIVO Y PATRIMONIO</b>		<b>21.084,95</b>

Cascales, 31 de Diciembre del 2016

\_\_\_\_\_  
f) Propietario

\_\_\_\_\_  
f) Contadora

**AGROVETERINARIA JESSICA**  
**ESTADO DE FLUJO DEL EFECTIVO**  
**DEL 01 DE ENERO AL 31 DE DICIEMBRE DEL 2016**  
**Expresado en Dolares USD**

<b>1. FLUJO DE EFECTIVO POR ACTIVIDADES DE OPERACIÓN</b>		
<b>(+) EFECTIVO RECIBIDO POR CLIENTES</b>		<b>62.081,04</b>
INGRESO POR VENTAS	62.081,04	
<b>(-) EFECTIVO PAGADO A PROVEEDORES</b>		<b>56.346,63</b>
COMPRAS DE MERCADERIAS	55.604,21	
EFECTIVO ENTREGADO A PROVEEDORES	742,42	
<b>(-) EFECTIVO PAGADO POR GASTOS OPERACIONALES</b>		<b>5.356,92</b>
SUELDOS Y SALARIOS	3.976,92	
SERVICIOS BASICOS	180,00	
GASTOS DE ARRIENDO	1.200,00	
FLUJO NETO USADO POR ACTIVIDADES DE OPERACION		377,49
<b>2. FLUJO DE EFECTIVO POR ACTIVIDADES DE INVERSION</b>		
EFECTIVO NETO POR ACTIVIDADES DE INVERSION	0,00	0,00
<b>3. FLUJO DE EFECTIVO POR ACTIVIDADES DE FINANCIAMIENTO</b>		
EFECTIVO NETO POR ACTIVIDADES DE FINANCIAMIENTO	0,00	0,00
<b>4. FLUJO DE EFECTIVO POR NETO TOTAL (1,2,3)</b>		
AUMENTO NETO DEL EFECTIVO Y SUS EQUIVALENTES		<b>377,49</b>
EFECTIVO Y SUS EQUIVALENTES AL INICIO DEL PERIODO	157,25	
EFECTIVO Y SUS EQUIVALENTES AL FINAL DEL PERIODO	534,74	

Cascales, 31 de Diciembre del 2016

\_\_\_\_\_  
f) Propietario

\_\_\_\_\_  
f) Contadora

## **g. DISCUSIÓN**

La “Agroveterinaria Jessica”, desde su inicio ha venido llevando los registros de las compras y ventas de forma manual, no contaban con un auxiliar que le permita ordenar la información, igualmente no tenían conocimiento de lo que es un Plan de Cuenta, Manual de Cuenta, Inventario de la Mercadería, Estado de Situación Inicial ,Libro Diario, Mayorización, Balance de Comprobación ,Hoja de Trabajo, Estado de Resultados, Estado de Situación Financiera, Estado de Flujo del Efectivo y Tarjetas Kárdex, no entregaban facturas oportunamente a sus clientes impidiendo así conocer los datos reales sobre las ventas que se generan diariamente.

Por lo antes mencionado, se vio la necesidad de desarrollar la Implantación de un Sistema Contable que permita alternativas de solución a la problemática. Se procede a ordenar de forma secuencial la documentación fuente, posteriormente se elaboró el Plan y Manual de cuentas de acuerdo a las necesidades del negocio, también se realiza el Inventario Inicial, en el que se estableció el Activo, Pasivo, y el Patrimonio que tiene el negocio, además se procede al registro en el Libro Diario, el cual refleja cada movimiento económico generado en el periodo Enero-Diciembre para luego ser Mayorizados y trasladados al Balance de Comprobación, donde constan en forma ordenada todas las cuentas del libro mayor, datos que sirven para la elaboración de los Estados Financieros, los cuales reflejan las cifras de la situación financiera y económica de la Agroveterinaria, que demuestra una utilidad en el período citado. Actualmente el negocio goza de un Sistema Contable apto para continuar con el desarrollo económico financiero, que facilitará la toma de decisiones para corregir falencias y prevenir situaciones que puedan afectar los intereses del negocio, de esta manera se da cumpliendo a los objetivos planteados inicialmente.



## **h. CONCLUSIONES**

Al término de la presente tesis en la Agroveterinaria Jessica, se puntualizó las siguientes conclusiones:

- 1.** Se realizó la recopilación de la información existente en el negocio, lo que permitió conformar el Inventario Inicial de bienes, valores, derechos y obligaciones de las compras a inicio de sus operaciones económicas.
- 2.** Se elaboró el Plan y Manual de cuentas acorde a las necesidades y características del negocio, en el que se registró de forma ordenada y secuencial cada una de las cuentas de Activo, Pasivo, Patrimonio, Ingresos y Gastos con su respectivo código y concepto.
- 3.** Para el control de las mercaderías disponibles para la venta se constituyó en el Inventario, el mismo que se estructuró de acuerdo a las necesidades de la Empresa y se registró cada artículo en las diferentes Kárdex.
- 4.** Esto permitió el desarrollo del proceso contable, iniciando desde el Estado de Situación Inicial, registro en el Libro Diario, posteriormente se agrupó las cuentas en el Mayor, se resumió la información en el Balance General, con la ayuda de la hoja de trabajo se elaboró el Estado de Resultados, Estado de Situación Financiera y el Flujo de Efectivo.

## **i. RECOMENDACIONES**

Al finalizar el trabajo de investigación, se plantea las siguientes recomendaciones:

- 1.** Mantener actualizado el Inventario de bienes, derechos y obligaciones, para de esta manera conocer lo que tiene en los momentos determinados.
- 2.** Mantener el Plan y el Manual de Cuentas, de manera que le permita conocer todas las cuentas y su funcionamiento en el desarrollo del proceso contable.
- 3.** Continuar con el uso de las tarjetas kárdex para cada uno de los artículos que dispone el negocio, así se controlará la diversidad y existencias máximas y mínimas de los artículos disponibles para la venta; ofreciendo variedad y calidad a los clientes.
- 4.** De igual forma se recomienda la ejecución íntegra del proceso contable desde el Estado de Situación Inicial hasta la presentación de los Estados Financieros, para así conocer la verdadera situación económica de la Agroveterinaria.

## j. BIBLIOGRAFÍA

- BORJA HERRERA, L. A. (2011). *Contabilidad Moderna*. Guayaquil: Servilibros.
- Bravo Valdivieso , M. (2011). *Contabilidad General* (Decima ed.). Quito, Ecuador: ESCOBAR.
- Martinez, C. (2010). *CONTABILIDAD COMERCIAL*.
- NAVAS ESPINOZA, G. (13 de MAYO de 2013). *REPOSITORIO DE LA UNIVERSIDAD NACIONAL DE LOJA*. Obtenido de <http://dspace.unl.edu.ec/jspui/simple-search?query=NAVAS+ESPINOZA+GABRIELA>
- PICAZO CORNEJO, G. (2012). *Proceso Contable*. Mexico: Primera Edicion.
- Zapata Sánchez, P. (2011). *Contabilidad General* (Decima ed.). Colombia.
- SRI. (10 de Agosto del 2017). *IMPUESTO A LA RENTA*. Obtenido de <http://www.sri.gob.ec/web/guest/impuesto-renta#%C2%BFqu%C3%A9-es?>
- SRI. (10 de Agosto del 2017). *IMPUESTO VALOR AGREGADO (IVA)*. Obtenido de <http://www.sri.gob.ec/web/guest/impuesto-al-valor-agregado-iva#%C2%BFqu%C3%A9-es?>

k. ANEXOS



**UNIVERSIDAD NACIONAL DE LOJA**  
**UNIDAD DE EDUCACION A DISTANCIA**  
**CARRERA DE CONTABILIDAD Y AUDITORIA**

**TEMA**

**“IMPLANTACIÓN DE UN SISTEMA DE CONTABILIDAD EN LA “AGROVETERINARIA JESSICA”, UBICADA EN EL CANTÓN CASCALES, PROVINCIA DE SUCUMBÍOS, PERÍODO CORRESPONDIENTE DESDE EL 01 DE ENERO AL 31 DE DICIEMBRE DEL 2016”.**

**AUTORA:**

Adriana Katherine Cerón Bravo

**1859**

**LOJA – ECUADOR**

**2017**

**a. TEMA**

“IMPLANTACIÓN DE UN SISTEMA DE CONTABILIDAD EN LA “AGROVETERINARIA JESSICA”, UBICADA EN EL CANTÓN CASCALES, PROVINCIA DE SUCUMBÍOS, PERÍODO CORRESPONDIENTE DESDE EL 01 DE ENERO AL 31 DE DICIEMBRE DEL 2016”.

## **b. PROBLEMATICA.**

Actualmente en el Ecuador existen muchas obligaciones tributarias y contables, los mismos que conllevan a una serie de procedimientos como es la obtención de reportes contables y financieros. En muchas empresas no dan importancia a los aspectos administrativos y contables sin tener en cuenta que por falta de control y la carencia de contabilidad podrían surgir una serie de problemas contables y financieros, afectando la sostenibilidad de los negocios en general.

La “AGROVETERINARIA JESSICA” se encuentra ubicada en el Cantón Cascales, Provincia de Sucumbíos, tiene como actividad económica principal, la venta al por mayor y menor de productos agroveterinarios y artículos para las actividades agrícolas, la misma que no está obligada a llevar contabilidad, empezó sus actividades el 28 de Octubre del 2009.

Los problemas que se identificó dentro de la empresa son:

- ❖ No tiene un sistema contable que permita tener un control adecuado de las transacciones que se realizan diariamente esto impide contar con una información contable confiable y oportuna que facilite para la toma de decisiones en la Agroveterinaria Jessica.
- ❖ No se facturan todas las ventas que se realizan en el día por lo tanto no se tiene la información del movimiento económico diario.
- ❖ No existe un control de inventarios en la Agroveterinaria Jessica, teniendo como resultado los siguientes problemas: desconocer realmente la demanda de sus productos, mala atención al cliente y pérdida de rentabilidad.
- ❖ Al no poseer un inventario real, es incierta la cantidad existente de la mercadería, problema que se genera por la falta de control, esto se ve reflejado cuando se realiza el despacho de pedidos, debido a la falta de un sistema de control de inventarios, ya que en muchos

casos la mercadería no es suficiente, ocasionando faltantes de la misma e inconformidad en los clientes.

Considerando y analizando todo lo mencionado anteriormente, se ha podido identificar como problema principal:

**“LA FALTA DE UNA IMPLANTACIÓN DE UN SISTEMA DE CONTABILIDAD EN LA “AGROVETERINARIA JESSICA”, NO PERMITE CONOCER LA REALIDAD FINANCIERA DE LA EMPRESA PARA UNA TOMA CORRECTA DE DECISIONES”.**

### **c. JUSTIFICACION**

La justificación de la presente investigación se centra en los siguientes aspectos como son:

#### **ACADEMICA**

El desarrollo del presente proyecto permitirá obtener el título de tercer nivel dentro de la carrera de Contabilidad y Auditoría, y, además se tendrá la oportunidad de poner en práctica los conocimientos adquiridos durante todo el período de enseñanza-aprendizaje dentro de la Universidad Nacional de Loja, para cumplir con esta tarea, se implantara un “SISTEMA CONTABLE EN LA “AGROVETERINARIA JESSICA”, UBICADA EN EL CANTÓN CASCALES, PROVINCIA DE SUCUMBÍOS, PERÍODO CORRESPONDIENTE DESDE EL 01 DE ENERO AL 31 DE DICIEMBRE DEL 2016”, debido que el presente trabajo tiene como finalidad aplicar reglas, técnicas y procedimientos aceptados para uso contable y dar solución a los diferentes problemas que atraviesa dicha empresa.

#### **INSTITUCIONAL**

La ejecución de esta indagación aporta y será de gran beneficio para la “Agroveterinaria Jessica” ubicado en Cantón Cascales, Provincia de Sucumbíos, en esencial para el Gerente propietario de este negocio, ya que al efectuar todas las recomendaciones de mi trabajo, les ayudara a mejorar en gran parte el manejo y control de los ingresos y gastos que realice dentro de su local.

Además se podrá tener un control adecuado de sus operaciones, con la finalidad de obtener resultados reales; para que los mismos se reflejen en el buen servicio que esta brindará a sus clientes y a la colectividad en



general. Aportando de esta manera al desarrollo económico de la ciudad y por ende la del país; sobre los hallazgos encontrados se aportará con las medidas correctivas y realizar las respectivas conclusiones y recomendaciones sobre el trabajo de investigación desarrollado.

## **ECONÓMICA**

El presente trabajo de investigación tiene la finalidad de servir como una alternativa de consulta, a la sociedad que desee realizar trabajos basados a este tema, y principalmente al propietario de la “LA AGROVETERINARIA JESSICA” permitirá conocer cada uno del proceso contable de forma correcta, el mismo que está basado en las Normas de Contabilidad Generalmente Aceptados, con este conocimiento podrá determinar un resultado positivo y cumplir los objetivos propuestos.

#### **d. OBJETIVOS.**

##### **OBJETIVO GENERAL.**

Implantar un Sistema de Contabilidad en la “AGROVETERINARIA JESSICA”, ubicada en el Cantón Cascales, Provincia de Sucumbíos, periodo correspondiente desde el 01 de enero al 31 de diciembre del 2016”.

##### **OBJETIVOS ESPECÍFICOS.**

- ❖ Elaborar el inventario inicial con el fin de utilizar las cuentas correctas y registrar cronológicamente las transacciones diarias que realiza la Agroveterinaria Jessica.
- ❖ Diseñar un Plan y Manual de cuentas para diseñar la estructura de la información contable, conforme a los requerimientos de la empresa ya que facilitara su contabilización, así mismo facilitara la elaboración y presentación de los Estados Financieros.
- ❖ Elaborar los kárdex de mercadería con la finalidad de tener detalladamente los productos y la cantidad de cada uno de ellos.
- ❖ Realizar el proceso contable y alcanzar sus resultados finales con el fin de obtener información segura, y hacer uso de ella de manera confiable.

## **e. MARCO TEORICO**

### **CONTABILIDAD**

La contabilidad es la ciencia, el arte y la técnica que permite el análisis, clasificación, registro, control e interpretación de las transacciones que se realizan en una empresa con el objeto de conocer su situación económica y financiera al término de un ejercicio económico o periodo contable (Bravo Valdivieso , Contabilidad General, 2011, pág. 1).

#### **Importancia**

La utilización de la contabilidad para el registro, clasificación y análisis de las transacciones se inicia con el nacimiento del comercio, es por ello que la contabilidad tiene gran importancia en todas las actividades humanas en donde se administren recursos materiales (Navas, 2013, pág. 8).

#### **Objetivo**

Proporciona información a dueños, empresarios, accionistas, entre otros, con relación a la naturaleza del valor de las cosas que el negocio deba a terceros, las cosas poseídas por los negocios. Sin embargo, su primordial objetivo es suministrar información razonada, con base en registros técnicos, de las operaciones realizadas por un ente privado o público. Para ello deberá realizar:

- ❖ Registró con base en sistema y procedimiento técnico adaptado a la diversidad de operaciones que pueda realizar un determinado ente.
- ❖ Clasificar operaciones registradas como medio para obtener objetivos propuestos.

- ❖ Interpretar los resultados con el fin de dar información detallada y razonada (Navas, 2013, pág. 9).

## PRINCIPIOS DE CONTABILIDAD GENERALMENTE ACEPTADO.

“Los principios de contabilidad generalmente aceptados, son conceptos básicos que establecen la delimitación e identificación del ente económico, las bases de cuantificación de las operaciones y la presentación de información económica y financiera de la empresa a través de los Estados financieros” (Bravo Valdivieso , Contabilidad General, 2011, pág. 10).

## NORMAS INTERNACIONALES DE CONTABILIDAD (NIC)

NIC 1. Presentar Estados Financieros.

NIC 2. Inventarios (existencia).

NIC 7. Estado de Flujos de Efectivo.

NIC 18. Ingresos.

## Clasificación de la contabilidad

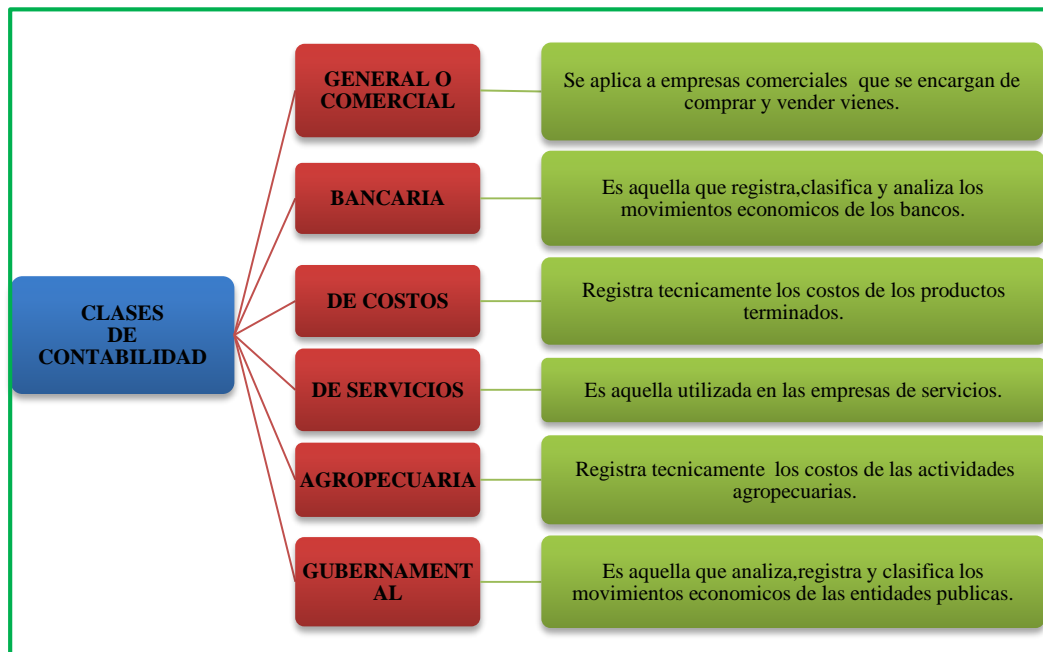

**Fuente:** ZAPATA, Pedro, Introducción de la Contabilidad, Pág., 23  
**Elaborado por:** Adriana Katherine Cerón Bravo

Es aquella que se aplica para llevar el control de sus transacciones en los negocios que se dedican a la compra y venta de mercadería, con la finalidad de obtener una ganancia, aumentando al costo del bien para obtener un margen de utilidad (Martinez, 2010, pág. 25)

## **SISTEMAS DE CONTROL DE LAS MERCADERIAS**

Los Sistemas de Control de la Cuenta Mercaderías son:

- ❖ Sistema de Cuenta Múltiple o de Inventario Periódico
- ❖ Sistema de Inventario Permanente o Inventario Perpetuo

**Sistema de Inventario Permanente.-** Denominado también Sistema de Inventario Perpetuo consiste en controlar el movimiento de la cuenta Mercaderías mediante la utilización de tarjetas kárdex las mismas que permiten conocer el valor y la existencia física de la mercadería en forma permanente.

Este es el sistema apropiado a las necesidades de control e información, que por sus ventajas se ha posicionado en empresas comerciales, industriales y de servicio y sus características son:

- ❖ Este sistema utiliza tres cuentas: Inventario de Mercadería, Ventas y Costos de Ventas.
- ❖ Es necesario contar con un auxiliar para cada tipo de artículo (kárdex).
- ❖ Por cada asiento de venta o devolución en venta, es necesario realizar otro que registre dicho movimiento contable idóneo. (Bravo Valdivieso , Contabilidad General, 2011, pág. 107).

## **TARJETAS KÁRDEX**

En el Sistema de Inventario Permanente se controla el movimiento de las mercaderías a través de las tarjetas Kárdex. Conocida también con el nombre de tarjeta de existencias “Permite controlar los diferentes movimientos de ingresos, egresos y saldos de cada uno de los artículos que se maneja en la empresa (Navas, 2013, pág. 17)

## **PLAN DE CUENTAS.**

Denominado también Catálogo de Cuentas, es la enumeración de cuentas ordenadas sistemáticamente, aplicables a un negocio concreto, que proporciona los nombres y el código de cada una de las cuentas.

El plan de cuentas es una herramienta indispensable en la empresa, en la consta de una forma ordenada y clasificada cada una de las cuentas y subcuentas que maneja la empresa. (Bravo, 2011, pág. 24)

## **MANUAL DE CUENTAS**

Es una herramienta adicional, que se usa en el proceso contable; en donde se explica detalladamente el concepto y significado de cada cuenta, los motivos de sus débitos, créditos, que representa su saldo, pues es importante que las reglas del juego estén claros antes del registro contable de cada uno de los eventos operacionales del negocio.

## **PROCESO CONTABLE.**

Denominado también Ciclo Contable constituye la serie de pasos o la secuencia que sigue la información contable desde el origen de la transacción (comprobación o documentos fuente) hasta la presentación de los Estados Financieros. (Bravo Valdivieso, Contabilidad General, 2011, pág. 24).

## Organizador Gráfico del Proceso Contable

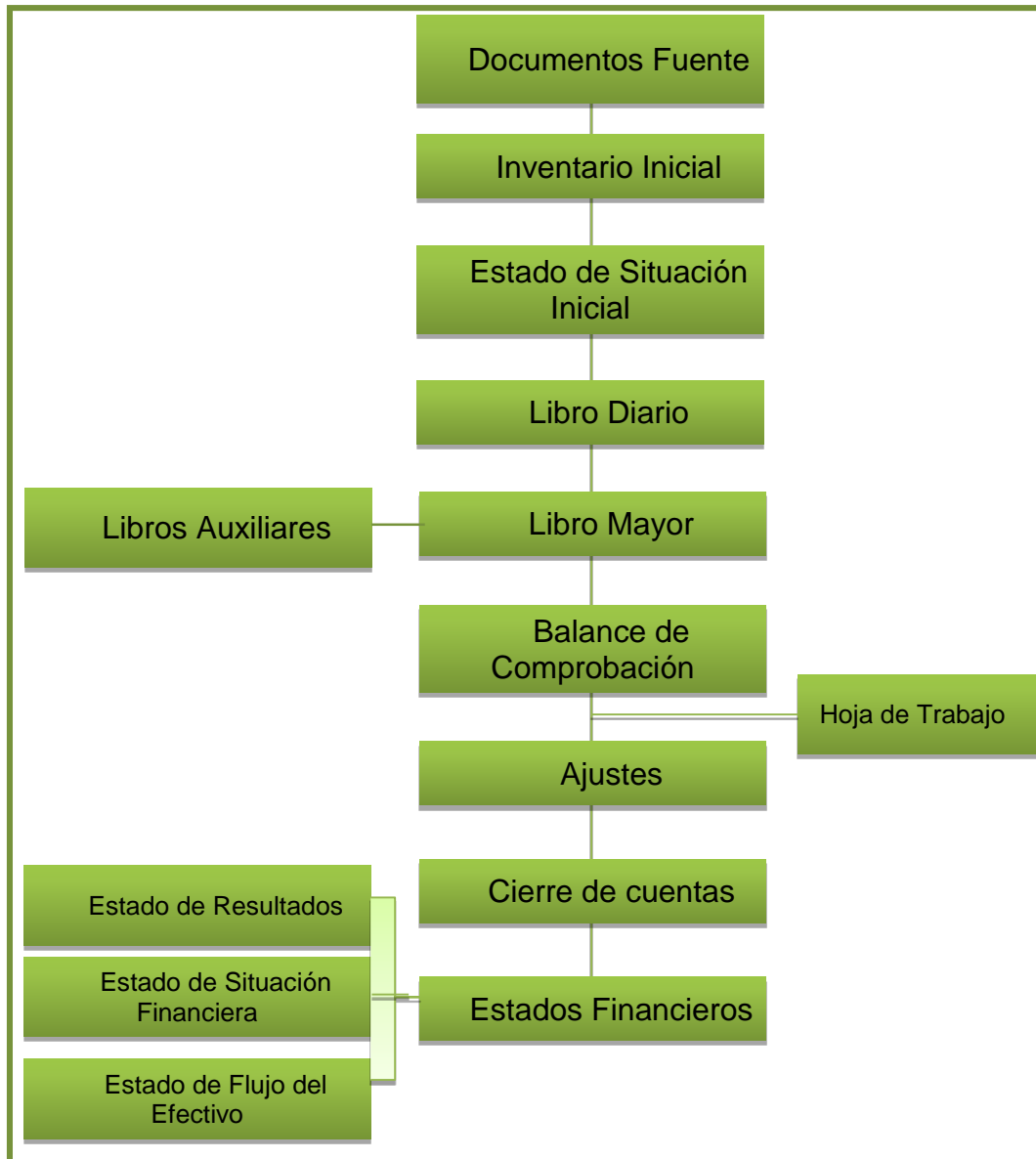

**Fuente:** Zapata, S, Contabilidad General, Pág. 27  
**Elaborado por:** Adriana Katherine Cerón Bravo

### DOCUMENTOS FUENTE

Los documentos fuentes constituyen la evidencia escrita que da origen a los registros contables y respaldan todas las transacciones que realiza la empresa y su clasificación es:

## **Factura**

Evidencian la compra y venta de bienes y servicios. En él se detalla los productos vendidos, sus cantidades, precios, condiciones de pago y otros datos relativos a la operación.

## **Rol de Pagos**

Es un documento que realiza de forma general en toda empresa para llevar el control de la información del costo total del sueldo unificado que se cancela a cada trabajador por sus servicios prestados en la empresa. En este documento se considera dos secciones, una para registrar los ingresos, como sueldos, horas extras, comisiones, bonos etc., y otra para registrar los descuentos tales como aporte al IESS, anticipos y préstamos concedidos al trabajador

## **INVENTARIO INICIAL**

“Los soportes contables deben asentarse en forma ordenada y resumida, expresando claramente las transacciones que diariamente se realizan, consiste en el conteo físico que el dueño de la empresa realiza a todos los bienes que posee” (Navas, 2013, págs. 29-47).

## **ESTADO DE SITUACION INICIAL**

También llamado Balance de Situación, es un informe financiero o estado contable que refleja la situación del patrimonio de una empresa en un momento determinado.

## **LIBRO DIARIO**

Es el registro contable principal en cualquier sistema contable, en el cual se detallan todas las operaciones; este deberá ser empastado, foliado y deberá quedar completamente sellado en todas sus páginas.



## **LIBRO MAYOR**

Es donde se registran las cuentas de activos, pasivos y patrimonio de la empresa. Es el libro de contabilidad en donde se organizan y clasifican las diferentes cuentas que moviliza la empresa de sus activos, pasivos y patrimonio

## **BALANCE DE COMPROBACIÓN**

Es un registro interno, que presenta en forma agrupada todas las cuentas a nivel de mayor con los movimientos totales del debe, haber y el saldo respectivo, permite entre otros principios contables, verificar el cumplimiento de la partida doble.

## **HOJA DE TRABAJO**

Aunque no constituye un documento obligatorio, es un medio auxiliar y didáctico que permite presentar en forma resumida y analítica gran parte del proceso contable.

## **AJUSTE**

Antes de hacer el cierre contable, es preciso realizar los ajustes y corrección de los errores contables pertinentes. Son ciertos alcances que se hacen a los saldos de las diferentes cuentas para obtener resultados iguales y que reflejen razonablemente la situación financiera de un periodo dado.

## **ESTADOS FINANCIEROS**

Informan sobre la situación económica y financiera de la empresa en una fecha determinada y los más utilizados son:

- ❖ **Estados de Resultados.-** “El Estado de resultados muestra los efectos de las operaciones de una empresa y su resultado final, ya sea ganancia o pérdida; resumen de los hechos significativos que originaron un aumento o disminución en el patrimonio de la empresa durante un periodo determinado” (Bravo Valdivieso , Contabilidad General, 2011, pág. 63).
- ❖ **Balance General o Estado de Situación Financiera.-** Es un informe contable que presenta ordenada y sistemáticamente las cuentas del Activo, Pasivo y Patrimonio, y determinada la posición financiera de la empresa en un momento determinado. (Zapata Sánchez, 2011, pág. 63).
- ❖ **Estado de Flujo en el Efectivo.-** “El Estado de Flujo de Efectivo debe informar los flujos de efectivo durante el periodo clasificado por las actividades operativas, de inversión y de financiamiento” (Bravo Valdivieso , Contabilidad General, 2011, pág. 203)

## **OBLIGACIONES TRIBUTARIAS**

La obligación tributaria, es de derecho público, es el vínculo entre el acreedor y el deudor tributario, establecido por ley, que tiene por objeto el cumplimiento de la prestación tributaria.

## **REGISTRO ÚNICO DE CONTRIBUYENTES (RUC)**

Es el sistema de identificación por el que se asigna un número a las personas naturales y sociedades que realizan actividades económicas, que generan obligaciones tributarias. "Se deben inscribir en el RUC todas las personas naturales realicen alguna actividad económica independiente o adicional a relación de dependencia, dentro de los 30 días hábiles posteriores a la fecha de inicio de actividades."

## **IMPUESTO A LA RENTA**

El Impuesto a la Renta se aplica sobre aquellas rentas que obtengan las personas naturales, las sucesiones indivisas y las sociedades sean nacionales o extranjeras. El ejercicio impositivo comprende del 1o. de enero al 31 de diciembre.

## **PLAZOS PARA DECLARAR Y PAGAR EL IMPUESTO A LA RENTA**

Los plazos para la presentación de la declaración, varían de acuerdo al noveno dígito de la cédula o RUC, de acuerdo al tipo de contribuyente. Para calcular el impuesto que debe pagar un contribuyente, sobre la totalidad de los ingresos gravados se restará las devoluciones, descuentos, costos, gastos y deducciones, imputables a tales ingresos. A este resultado lo llamamos base imponible (Impuesto a la Renta, 2017).

## **IMPUESTO AL VALOR AGREGADO (IVA)**

Grava al valor de la transferencia de dominio o a la importación de bienes muebles de naturaleza corporal, en todas sus etapas de comercialización, así como a los derechos de autor, de propiedad industrial y derechos conexos; y al valor de los servicios prestados. Existen básicamente dos tarifas para este impuesto que son 12% y tarifa 0% (Impuesto al Valor Agregado, 2017).

## **f. METODOLOGIA**

Para el desarrollo del estudio correspondiente a la **“IMPLANTACIÓN DE UN SISTEMA DE CONTABILIDAD EN LA “AGROVETERINARIA JESSICA”, UBICADA EN EL CANTÓN CÁSCALES, PROVINCIA DE SUCUMBÍOS, PERÍODO CORRESPONDIENTE DESDE EL 01 DE ENERO AL 31 DE DICIEMBRE DEL 2016”**.

### **MÉTODOS**

#### **Científico**

El método científico es una serie ordenada de procedimientos de que hace uso la investigación científica para observar la extensión de nuestros conocimientos. Podemos concebir el método científico como una estructura, un armazón formado por reglas y principios coherentemente concatenados.

Este método se usara durante toda la investigación ya que permite recopilar toda la información bibliográfica necesaria a través de un proceso sistemático y organizado que como objeto fundamental se orientara al desarrollo de teorías conceptuales y prácticos.

#### **Deductivo**

El método deductivo es una estrategia de razonamiento empleada para deducir conclusiones lógicas a partir de una serie de premisas o principios. Este método nos permitió la elaboración de la implantación de un sistema contable en la “AGROVETERINARIA JESSICA” así como para la emisión de las respectivas conclusiones dentro de la presente propuesta.

## **Inductivo**

El método inductivo es aquel método científico que alcanza conclusiones generales partiendo de hipótesis o antecedentes en particular.

Este método será utilizado para determinar la situación actual del Agroveterinaria y aplicar el proceso contable que embarque todos los movimientos económicos y financieros. Con la ayuda de este método se revisará, estudiará y se analizará toda la documentación correspondiente que involucra el desarrollo de la contabilidad, con la finalidad de llegar a conclusiones generales.

## **TÉCNICAS**

### **Entrevista**

Se utilizó esta técnica para tener un contacto directo con el propietario del negocio, mediante una entrevista previamente estructurada con la finalidad de obtener información sobre el tipo de organización, las debilidades y fortalezas de la empresa.

### **Observación Directa**

Fue útil para diagnosticar las etapas administrativas, respecto de los documentos utilizados y el debido uso de los mismos, la información y su correcta aplicación contable y tributaria.

**g. CRONOGRAMA**

MESES	NOVIEMBRE 2017				DICIEMBRE 2017				ENERO 2018				FEBRERO 2018			
	1	2	3	4	1	2	3	4	1	2	3	4	1	2	3	4
<b>ACTIVIDADES</b>																
1. Presentación, del proyecto.				X												
2. Revisión y aprobación del proyecto.						X										
3. Revisión de la Literatura							X									
4. Ejecución del trabajo								X								
5. Realización del informe final por parte del Director.										X						
6. Trámites previos a la sustentación.											X					
7. Presentación y aprobación del borrador de tesis.												X				
8. Elaboración de observaciones.													X			
9. Sustentación pública y graduación.														X	X	

## **h. PRESUPUESTO Y FINANCIAMIENTO**

### **1. Talento Humanos**

Para el desarrollo del presente trabajo de investigación se contará con la participación activa de los siguientes facilitadores:

- ❖ Adriana Katherine Cerón Bravo (Estudiante)
- ❖ Javier Isidro Ávila Romero (Propietario)

### **2. Recursos Materiales**

Para el adecuado y término del presente proyecto de tesis ha sido necesario el empleo de ciertos materiales y suministros de oficina que serán utilizados.

### **3. Recursos Económicos**

<b>INGRESOS</b>		<b>EGRESOS</b>	
<b>APORTE</b>	<b>VALOR</b>	<b>DETALLE</b>	<b>VALOR</b>
Estudiante Adriana Cerón	\$ 1500,00	Computador	\$ 150,00
		Alimentación	\$ 300,00
		Internet	\$ 100,00
		Impresiones	\$ 400,00
		Copias	\$ 200,00
		Transporte	\$ 300,00
		Imprevistos	\$ 50,00
<b>TOTAL INGRESOS</b>	<b>\$ 1500,00</b>	<b>TOTAL GASTOS</b>	<b>\$ 1500,00</b>

**Elaborado por:** Adriana Katherine Cerón Bravo

### **4. Financiamiento**

Cabe señalar que la totalidad de los gastos incurridos en la elaboración del proyecto de tesis será cubierta en su totalidad por la estudiante.

## **i. BIBLIOGRAFIA**

Bravo, M. (2011). *Contabilidad General* (Decima ed.). Quito, Ecuador: ESCOBAR.

Zapata Sánchez, P. (2011). *Contabilidad General* (Decima ed.). Edicion COLOMBIA.

Impuesto ala Valor Agregado. (10 de 05 de 2017). *SRI*. Obtenido de <http://http://www.sri.gob.ec/de/iva>

Impuesto a la Renta. (10 de 05 de 2017). *SRI*. Obtenido de <http://www.sri.gob.ec/de/impuesto-a-la-renta>

Navas, G. (01 de 03 de 2013). *Implementacion del sistema decontabilidad*. Obtenidode <http://dspace.unl.edu.ec/jspui/bitstream/123456789/556/1/TESIS%20GABRIELA%20NAVAS%20BIBLIOTECA.pdf>

Retenciones del Impuesto. (15 de JUNIO de 2017). *Retencion de impuestos*. Obtenido de <http://www.sri.gob.ec/de/retencion-de-impuestos>



# ANEXOS

## RUC

REGISTRO ÚNICO DE CONTRIBUYENTES		PERSONAS NATURALES			
	NÚMERO RUC:	2100120100001			
	APELLIDOS Y NOMBRES:	AVILA ROMERO JAVIER ISIDRO			
NOMBRE COMERCIAL:	OTROS:	OBLIGADO LLEVAR CONTABILIDAD:		NO	
CLASE CONTRIBUYENTE:	S/N	NÚMERO:		S/N	
CALIFICACIÓN ARTESANAL:					
FEC. NACIMIENTO:	14/11/1978	FEC. INICIO ACTIVIDADES:	28/10/2009		
FEC. INSCRIPCIÓN:	16/11/2009	FEC. ACTUALIZACIÓN:	19/10/2016		
FEC. SUSPENSIÓN DEFINITIVA:		FEC. REINICIO ACTIVIDADES:			
<b>ACTIVIDAD ECONÓMICA PRINCIPAL</b>					
VENTA AL POR MENOR DE BALANCEADOS Y ABONOS EN ESTABLECIMIENTOS ESPECIALIZADOS.					
<b>DOMICILIO TRIBUTARIO</b>					
Provincia: SUCUMBIOS Canton: CASCALES Parroquia: EL DORADO DE CASCALES Calle: LEOPOLDO LUCERO Numero: SN Interseccion: SHYRIS Referencia: BARRIO LOS OLIVOS, A OCHENTA METROS DEL COLEGIO CASCALES Email: javierisidro@hotmail.com Celular: 0985593249					
<b>DOMICILIO ESPECIAL</b>					
SN					
<b>OBLIGACIONES TRIBUTARIAS</b>					
* DECLARACIÓN MENSUAL DE IVA					
<b># DE ESTABLECIMIENTOS REGISTRADOS</b>					
# DE ESTABLECIMIENTOS REGISTRADOS	2	ABIERTOS	1		
JURISDICCIÓN	1 ZONA 11 SUCUMBIOS	CERRADOS	1		
					
Código: RIMRUC2017000939913					
Fecha: 27/06/2017 12:28:49 PM					



REGISTRO ÚNICO DE CONTRIBUYENTES  
PERSONAS NATURALES



NÚMERO RUC: 2100120100001  
APELLIDOS Y NOMBRES: AVILA ROMERO JAVIER ISIDRO

ESTABLECIMIENTOS REGISTRADOS

No. ESTABLECIMIENTO: 002 Estado: ABIERTO - MATRIZ FEC. INICIO ACT.: 27/08/2013  
NOMBRE COMERCIAL: AGROVETERINARIA JESSICA FEC. CIERRE:  
FEC. REINICIO:  
ACTIVIDAD ECONÓMICA:  
VENTA AL POR MAYOR DE PRODUCTOS AGROVETERINARIOS.  
VENTA AL POR MAYOR DE PRODUCTOS DIVERSOS PARA EL CONSUMIDOR.  
VENTA AL POR MENOR DE BALANCEADOS Y ABONOS EN ESTABLECIMIENTOS ESPECIALIZADOS.  
DIRECCIÓN ESTABLECIMIENTO:  
Provincia: SUCUMBIOS Canton: CASCALES Parroquia: EL DORADO DE CASCALES Calle: VIA QUITO Numero: S/N Interseccion: NAPO Referencia: A CIENTO METROS DEL COLEGIO CASCALES Oficina: PB Celular: 0985593249 Email: javierisidro@hotmail.com

No. ESTABLECIMIENTO: 001 Estado: CERRADO - LOCAL COMERCIAL FEC. INICIO ACT.: 28/10/2009  
NOMBRE COMERCIAL: FEC. CIERRE: 19/10/2016 FEC. REINICIO:  
ACTIVIDAD ECONÓMICA:  
SERVICIOS DE TAXI.  
DIRECCIÓN ESTABLECIMIENTO:  
Provincia: SUCUMBIOS Canton: CASCALES Parroquia: EL DORADO DE CASCALES Barrio: LOS OLIVOS Calle: LEOPOLDO LUCERO Numero: SN Interseccion: SHYRIS Referencia: A OCHENTA METROS DEL COLEGIO CASCALES Edificio: RUTAS AMAZONICAS Kilometro: 40 Celular: 0985593249



Código: RIMRUC2017000939913  
Fecha: 27/06/2017 12:28:49 PM

## Auxiliar de Ventas

<b>AGROVETERINARIA JESSICA</b> <b>AUXILIAR DE VENTAS</b> <b>DEL 01 DE ENERO AL 31 DE DICIEMBRE DEL 2016</b>							
AUXILIAR N° 01							
FECHA	N° FACTURA	CLIENTE	RUC-CI	VENTAS 12%	VENTAS 0%	IVA 12%	TOTAL
03/01/2016	0000008816	EDGAR BONILLA	2100420815001	-	45,00	-	45,00
	<b>TOTAL</b>			-	<b>45,00</b>	-	<b>45,00</b>

<b>AGROVETERINARIA JESSICA</b> <b>AUXILIAR DE VENTAS</b> <b>DEL 01 DE ENERO AL 31 DE DICIEMBRE DEL 2016</b>							
AUXILIAR N° 02							
FECHA	N° FACTURA	CLIENTE	RUC-CI	VENTAS 12%	VENTAS 0%	IVA 12%	TOTAL
04/01/2016	002-001-000000817	ARIOSTO NAULA	0002100180922		200,00	-	200,00
04/01/2016	002-001-000000818	FABIAN CERON	0000000000000	-	45,50	-	45,50
04/01/2016	002-001-000000819	JOSE CASTRO	0000200669323	-	78,00	-	78,00
04/01/2016	002-001-000000820	EDISON INIGUES	0002100094099	-	18,00	-	18,00
	<b>TOTAL</b>			-	<b>341,50</b>	-	<b>341,50</b>

<b>AGROVETERINARIA JESSICA</b> <b>AUXILIAR DE VENTAS</b> <b>DEL 01 DE ENERO AL 31 DE DICIEMBRE DEL 2016</b>							
AUXILIAR N° 03							
FECHA	N° FACTURA	CLIENTE	RUC-CI	VENTAS 12%	VENTAS 0%	IVA 12%	TOTAL
06/01/2016	002-001-000000821	MARLENE CASTELO	0002100323951	-	41,50	-	41,50
	<b>TOTAL</b>			-	<b>41,50</b>	-	<b>41,50</b>

<b>AGROVETERINARIA JESSICA</b> <b>AUXILIAR DE VENTAS</b> <b>DEL 01 DE ENERO AL 31 DE DICIEMBRE DEL 2016</b>							
AUXILIAR N° 04							
FECHA	N° FACTURA	CLIENTE	RUC-CI	VENTAS 12%	VENTAS 0%	IVA 12%	TOTAL
08/01/2016	002-001-000000822	FRANCO ORDOÑEZ	1710428036001	-	90,00	-	90,00
08/01/2016	002-001-000000823	MARIANITA REQUELME	0001706088422	-	1.000,00	-	1.000,00
	<b>TOTAL</b>			-	<b>1.090,00</b>	-	<b>1.090,00</b>

<b>AGROVETERINARIA JESSICA</b> <b>AUXILIAR DE VENTAS</b> <b>DEL 01 DE ENERO AL 31 DE DICIEMBRE DEL 2016</b>							
AUXILIAR N° 05							
FECHA	N° FACTURA	CLIENTE	RUC-CI	VENTAS 12%	VENTAS 0%	IVA 12%	TOTAL
09/01/2016	002-001-000000824	FRANCO ORDOÑEZ	0170428036001	-	50,00	-	50,00
	<b>TOTAL</b>			-	<b>50,00</b>	-	<b>50,00</b>

<b>AGROVETERINARIA JESSICA</b> <b>AUXILIAR DE VENTAS</b> <b>DEL 01 DE ENERO AL 31 DE DICIEMBRE DEL 2016</b>							
AUXILIAR N° 06							
FECHA	N° FACTURA	CLIENTE	RUC-CI	VENTAS 12%	VENTAS 0%	IVA 12%	TOTAL
10/01/2016	002-001-000000825	JHON QUITUISACA	2100263025001	-	25,00	-	25,00
	<b>TOTAL</b>			-	<b>25,00</b>	-	<b>25,00</b>

**AGROVETERINARIA JESSICA  
AUXILIAR DE VENTAS  
DEL 01 DE ENERO AL 31 DE DICIEMBRE DEL 2016**

AUXILIAR N° 07

FECHA	N° FACTURA	CLIENTE	RUC-CI	VENTAS 12%	VENTAS 0%	IVA 12%	TOTAL
13/01/2016	002-001-000000826	ROSA LOMBEIDA	0001500364623		15,00	-	15,00
13/01/2016	002-001-000000827	KATY ESCOBAR	2100324561001	-	821,50	-	821,50
	<b>TOTAL</b>			-	<b>836,50</b>	-	<b>836,50</b>

**AGROVETERINARIA JESSICA  
AUXILIAR DE VENTAS  
DEL 01 DE ENERO AL 31 DE DICIEMBRE DEL 2016**

AUXILIAR N° 08

FECHA	N° FACTURA	CLIENTE	RUC-CI	VENTAS 12%	VENTAS 0%	IVA 12%	TOTAL
17/01/2016	002-001-000000828	LUIS PALOMEQUE	0300926631001	-	18,60	-	18,60
17/01/2016	002-001-000000829	WILSON MORENO	0001801730860	-	762,35	-	762,35
	<b>TOTAL</b>			-	<b>780,95</b>	-	<b>780,95</b>

**AGROVETERINARIA JESSICA  
AUXILIAR DE VENTAS  
DEL 01 DE ENERO AL 31 DE DICIEMBRE DEL 2016**

AUXILIAR N° 09

FECHA	N° FACTURA	CLIENTE	RUC-CI	VENTAS 12%	VENTAS 0%	IVA 12%	TOTAL
18/01/2016	002-001-000000830	COOP.RUTAS AMAZONICAS	2191701359001	-	7,75	-	7,75
	<b>TOTAL</b>			-	<b>7,75</b>	-	<b>7,75</b>

**AGROVETERINARIA JESSICA  
AUXILIAR DE VENTAS  
DEL 01 DE ENERO AL 31 DE DICIEMBRE DEL 2016**

AUXILIAR N° 10

FECHA	N° FACTURA	CLIENTE	RUC-CI	VENTAS 12%	VENTAS 0%	IVA 12%	TOTAL
19/01/2016	002-001-000000831	JUAN CARLOS CUESTA	0002100324355	-	30,00	-	30,00
19/01/2016	002-001-000000832	CARLOS NOTENO	1500201601001	-	28,00	-	28,00
19/01/2016	002-001-000000833	OSCAR CAMPOVERDE	1500605439001	-	1.000,00	-	1.000,00
	<b>TOTAL</b>			-	<b>1.058,00</b>	-	<b>1.058,00</b>

**AGROVETERINARIA JESSICA  
AUXILIAR DE VENTAS  
DEL 01 DE ENERO AL 31 DE DICIEMBRE DEL 2016**

AUXILIAR N° 11

FECHA	N° FACTURA	CLIENTE	RUC-CI	VENTAS 12%	VENTAS 0%	IVA 12%	TOTAL
20/01/2016	002-001-000000834	RAUL LANDETA	0001714793518	-	152,90	-	152,90
	<b>TOTAL</b>			-	<b>152,90</b>	-	<b>152,90</b>

**AGROVETERINARIA JESSICA  
AUXILIAR DE VENTAS  
DEL 01 DE ENERO AL 31 DE DICIEMBRE DEL 2016**

AUXILIAR N° 12

FECHA	N° FACTURA	CLIENTE	RUC-CI	VENTAS 12%	VENTAS 0%	IVA 12%	TOTAL
21/01/2016	002-001-000000835	SONIA RAMOS	0000201378163	-	9,00	-	9,00
21/01/2016	002-001-000000836	SAUL SALAZAR	0000101677763	-	940,00	-	940,00
	<b>TOTAL</b>			-	<b>949,00</b>	-	<b>949,00</b>

**AGROVETERINARIA JESSICA  
AUXILIAR DE VENTAS  
DEL 01 DE ENERO AL 31 DE DICIEMBRE DEL 2016**

AUXILIAR N° 13

FECHA	N° FACTURA	CLIENTE	RUC-CI	VENTAS 12%	VENTAS 0%	IVA 12%	TOTAL
25/01/2016	002-001-000000837	FRANCO ORDOÑEZ	1710428036001	-	50,00	-	50,00
	<b>TOTAL</b>			-	<b>50,00</b>	-	<b>50,00</b>

**AGROVETERINARIA JESSICA  
AUXILIAR DE VENTAS  
DEL 01 DE ENERO AL 31 DE DICIEMBRE DEL 2016**

AUXILIAR N° 14

FECHA	N° FACTURA	CLIENTE	RUC-CI	VENTAS 12%	VENTAS 0%	IVA 12%	TOTAL
26/01/2016	002-001-000000838	JOSE CARRION	0002100309679	-	32,00	-	32,00
26/01/2016	002-001-000000839	EMERITA LUCIO	0000200612018	-	800,00	-	800,00
	<b>TOTAL</b>			-	<b>832,00</b>	-	<b>832,00</b>

**AGROVETERINARIA JESSICA  
AUXILIAR DE VENTAS  
DEL 01 DE ENERO AL 31 DE DICIEMBRE DEL 2016**

AUXILIAR N° 15

FECHA	N° FACTURA	CLIENTE	RUC-CI	VENTAS 12%	VENTAS 0%	IVA 12%	TOTAL
30/01/2016	002-001-000000840	JAVIER ZAMBRANO	0603516485001	-	19,30	-	19,30
30/01/2016	002-001-000000841	NARCISA ATIENCIA	0001709413288	-	9,60	-	9,60
	<b>TOTAL</b>			-	<b>28,90</b>	-	<b>28,90</b>

**AGROVETERINARIA JESSICA  
AUXILIAR DE VENTAS  
DEL 01 DE ENERO AL 31 DE DICIEMBRE DEL 2016**

AUXILIAR N° 16

FECHA	N° FACTURA	CLIENTE	RUC-CI	VENTAS 12%	VENTAS 0%	IVA 12%	TOTAL
31/01/2016	002-001-000000842	SAUL SALAZAR	0000101677763	-	56,00	-	56,00
	<b>TOTAL</b>			-	<b>56,00</b>	-	<b>56,00</b>

**AGROVETERINARIA JESSICA  
AUXILIAR DE VENTAS  
DEL 01 DE ENERO AL 31 DE DICIEMBRE DEL 2016**

AUXILIAR N° 17

FECHA	N° FACTURA	CLIENTE	RUC-CI	VENTAS 12%	VENTAS 0%	IVA 12%	TOTAL
02/02/2016	002-001-000000843	ARNEY MINA	0000003672425	-	106,90	-	106,90
02/02/2016	002-001-000000844	RAUL LANDETA	0001714793518	-	988,50	-	988,50
02/02/2016	002-001-000000845	EDISON INIGUEZ	0002100094099	-	14,00	-	14,00
	<b>TOTAL</b>			-	<b>1.109,40</b>	-	<b>1.109,40</b>

**AGROVETERINARIA JESSICA  
AUXILIAR DE VENTAS  
DEL 01 DE ENERO AL 31 DE DICIEMBRE DEL 2016**

AUXILIAR N° 18

FECHA	N° FACTURA	CLIENTE	RUC-CI	VENTAS 12%	VENTAS 0%	IVA 12%	TOTAL
05/02/2016	002-001-000000846	KATY ESCOBAR	0002100324561	-	196,00	-	196,00
	<b>TOTAL</b>			-	<b>196,00</b>	-	<b>196,00</b>

**AGROVETERINARIA JESSICA  
AUXILIAR DE VENTAS  
DEL 01 DE ENERO AL 31 DE DICIEMBRE DEL 2016**

AUXILIAR N° 19

FECHA	N° FACTURA	CLIENTE	RUC-CI	VENTAS 12%	VENTAS 0%	IVA 12%	TOTAL
12/02/2016	002-001-000000847	JOSE LUIS CARRION	0002100309679	-	34,95	-	34,95
	<b>TOTAL</b>			-	<b>34,95</b>	-	<b>34,95</b>

**AGROVETERINARIA JESSICA  
AUXILIAR DE VENTAS  
DEL 01 DE ENERO AL 31 DE DICIEMBRE DEL 2016**

AUXILIAR N° 20

FECHA	N° FACTURA	CLIENTE	RUC-CI	VENTAS 12%	VENTAS 0%	IVA 12%	TOTAL
16/02/2016	002-001-000000848	MARIANA REQUELME	0001706088422	-	80,00	-	80,00
16/02/2016	002-001-000000849	MARIANA REQUELME	0001706088422	-	1.000,00	-	1.000,00
16/02/2016	002-001-000000850	KATY ESCOBAR	0002100324561	-	300,00	-	300,00
16/02/2016	002-001-000000851	EMERITA LUCIO	0000200612018	-	350,00	-	350,00
16/02/2016	002-001-000000852	FABIAN CERON	0002100792502	-	510,00	-	510,00
	<b>TOTAL</b>			-	<b>2.240,00</b>	-	<b>2.240,00</b>

**AGROVETERINARIA JESSICA  
AUXILIAR DE VENTAS  
DEL 01 DE ENERO AL 31 DE DICIEMBRE DEL 2016**

AUXILIAR N° 21

FECHA	N° FACTURA	CLIENTE	RUC-CI	VENTAS 12%	VENTAS 0%	IVA 12%	TOTAL
18/02/2016	002-001-000000853	EMERITA LUCIO	0000200612018	-	300,00	-	300,00
	<b>TOTAL</b>			-	<b>300,00</b>	-	<b>300,00</b>

**AGROVETERINARIA JESSICA  
AUXILIAR DE VENTAS  
DEL 01 DE ENERO AL 31 DE DICIEMBRE DEL 2016**

AUXILIAR N° 22

FECHA	N° FACTURA	CLIENTE	RUC-CI	VENTAS 12%	VENTAS 0%	IVA 12%	TOTAL
21/02/2016	002-001-000000854	ARELY CABEZAS	0001803650769	-	9,00	-	9,00
	<b>TOTAL</b>			-	<b>9,00</b>	-	<b>9,00</b>

**AGROVETERINARIA JESSICA  
AUXILIAR DE VENTAS  
DEL 01 DE ENERO AL 31 DE DICIEMBRE DEL 2016**

AUXILIAR N° 23

FECHA	N° FACTURA	CLIENTE	RUC-CI	VENTAS 12%	VENTAS 0%	IVA 12%	TOTAL
29/02/2016	002-001-000000855	FRANCO ORDOÑEZ	1710428036001		50,00	-	50,00
	<b>TOTAL</b>			-	<b>50,00</b>	-	<b>50,00</b>

**AGROVETERINARIA JESSICA  
AUXILIAR DE VENTAS  
DEL 01 DE ENERO AL 31 DE DICIEMBRE DEL 2016**

AUXILIAR N° 24

FECHA	N° FACTURA	CLIENTE	RUC-CI	VENTAS 12%	VENTAS 0%	IVA 12%	TOTAL
03/03/2016	002-001-000000856	MARIANITA REQUELME	0001706088422	-	94,50	-	94,50
	<b>TOTAL</b>			-	<b>94,50</b>	-	<b>94,50</b>

**AGROVETERINARIA JESSICA  
AUXILIAR DE VENTAS  
DEL 01 DE ENERO AL 31 DE DICIEMBRE DEL 2016**

AUXILIAR N° 25

FECHA	N° FACTURA	CLIENTE	RUC-CI	VENTAS 12%	VENTAS 0%	IVA 12%	TOTAL
04/03/2016	002-001-000000857	VANESSA SANCHEZ	0002150151211	-	200,00	-	200,00
04/03/2016	002-001-000000858	OSCAR CAMPOVERDE	0001500605439	-	200,00	-	200,00
04/03/2016	002-001-000000859	SAUL SALAZAR	0000101677763	-	41,50	-	41,50
04/03/2016	002-001-000000860	ROMANELI CARRILLO	0000702326526	-	9,00	-	9,00
	<b>TOTAL</b>			-	<b>450,50</b>	-	<b>450,50</b>

**AGROVETERINARIA JESSICA  
AUXILIAR DE VENTAS  
DEL 01 DE ENERO AL 31 DE DICIEMBRE DEL 2016**

AUXILIAR N° 26

FECHA	N° FACTURA	CLIENTE	RUC-CI	VENTAS 12%	VENTAS 0%	IVA 12%	TOTAL
07/03/2016	002-001-000000861	VICTOR PAREDES	0001709634529	-	31,00	-	31,00
	<b>TOTAL</b>			-	<b>31,00</b>	-	<b>31,00</b>

**AGROVETERINARIA JESSICA  
AUXILIAR DE VENTAS  
DEL 01 DE ENERO AL 31 DE DICIEMBRE DEL 2016**

AUXILIAR N° 27

FECHA	N° FACTURA	CLIENTE	RUC-CI	VENTAS 12%	VENTAS 0%	IVA 12%	TOTAL
08/03/2016	002-001-000000862	RAUL LANDETA	0001714793518	-	845,00	-	845,00
	<b>TOTAL</b>			-	<b>845,00</b>	-	<b>845,00</b>

**AGROVETERINARIA JESSICA  
AUXILIAR DE VENTAS  
DEL 01 DE ENERO AL 31 DE DICIEMBRE DEL 2016**

AUXILIAR N° 28

FECHA	N° FACTURA	CLIENTE	RUC-CI	VENTAS 12%	VENTAS 0%	IVA 12%	TOTAL
11/03/2016	002-001-000000863	KATERINE CASTRO	0002100873674	-	61,50	-	61,50
	<b>TOTAL</b>			-	<b>61,50</b>	-	<b>61,50</b>

**AGROVETERINARIA JESSICA  
AUXILIAR DE VENTAS  
DEL 01 DE ENERO AL 31 DE DICIEMBRE DEL 2016**

AUXILIAR N° 29

FECHA	N° FACTURA	CLIENTE	RUC-CI	VENTAS 12%	VENTAS 0%	IVA 12%	TOTAL
12/03/2016	002-001-000000864	KATY ESCOBAR	0002100324565	-	197,10	-	197,10
12/03/2016	002-001-000000865	WILMAN CUENCA	0002100040638	-	40,00	-	40,00
	<b>TOTAL</b>			-	<b>237,10</b>	-	<b>237,10</b>

**AGROVETERINARIA JESSICA  
AUXILIAR DE VENTAS  
DEL 01 DE ENERO AL 31 DE DICIEMBRE DEL 2016**

AUXILIAR N° 30

FECHA	N° FACTURA	CLIENTE	RUC-CI	VENTAS 12%	VENTAS 0%	IVA 12%	TOTAL
15/03/2016	002-001-000000866	MARIO LALANGUI	0002100140637		16,00	-	16,00
	<b>TOTAL</b>			-	<b>16,00</b>	-	<b>16,00</b>

**AGROVETERINARIA JESSICA  
AUXILIAR DE VENTAS  
DEL 01 DE ENERO AL 31 DE DICIEMBRE DEL 2016**

AUXILIAR N° 31

FECHA	N° FACTURA	CLIENTE	RUC-CI	VENTAS 12%	VENTAS 0%	IVA 12%	TOTAL
16/03/2016	002-001-000000867	JOSE LUIS CARRION	0002100309679	-	69,00	-	69,00
16/03/2016	002-001-000000868	FABIAN CERON	0002100792502	-	200,00	-	200,00
	<b>TOTAL</b>			-	<b>269,00</b>	-	<b>269,00</b>

**AGROVETERINARIA JESSICA  
AUXILIAR DE VENTAS  
DEL 01 DE ENERO AL 31 DE DICIEMBRE DEL 2016**

AUXILIAR N° 32

FECHA	N° FACTURA	CLIENTE	RUC-CI	VENTAS 12%	VENTAS 0%	IVA 12%	TOTAL
25/03/2016	002-001-000000869	KATY ESCOBAR	0002100324565	-	1.000,00	-	1.000,00
	<b>TOTAL</b>			-	<b>1.000,00</b>	-	<b>1.000,00</b>

**AGROVETERINARIA JESSICA  
AUXILIAR DE VENTAS  
DEL 01 DE ENERO AL 31 DE DICIEMBRE DEL 2016**

AUXILIAR N° 33

FECHA	N° FACTURA	CLIENTE	RUC-CI	VENTAS 12%	VENTAS 0%	IVA 12%	TOTAL
28/03/2016	002-001-000000870	COOP.RUTAS AMAZONICAS	2191701359001	-	900,00	-	900,00
	<b>TOTAL</b>			-	<b>900,00</b>	-	<b>900,00</b>

**AGROVETERINARIA JESSICA  
AUXILIAR DE VENTAS  
DEL 01 DE ENERO AL 31 DE DICIEMBRE DEL 2016**

AUXILIAR N° 34

FECHA	N° FACTURA	CLIENTE	RUC-CI	VENTAS 12%	VENTAS 0%	IVA 12%	TOTAL
30/03/2016	002-001-000000871	RAUL LANDETA	0001714793518	-	1.006,90	-	1.006,90
	<b>TOTAL</b>			-	<b>1.006,90</b>	-	<b>1.006,90</b>

**AGROVETERINARIA JESSICA  
AUXILIAR DE VENTAS  
DEL 01 DE ENERO AL 31 DE DICIEMBRE DEL 2016**

AUXILIAR N° 35

FECHA	N° FACTURA	CLIENTE	RUC-CI	VENTAS 12%	VENTAS 0%	IVA 12%	TOTAL
03/04/2016	002-001-000000872	EDGAR BONILLA	2100420815001	-	950,00	-	950,00
	<b>TOTAL</b>			-	<b>950,00</b>	-	<b>950,00</b>



**AGROVETERINARIA JESSICA  
AUXILIAR DE VENTAS  
DEL 01 DE ENERO AL 31 DE DICIEMBRE DEL 2016**

AUXILIAR N° 36

FECHA	N° FACTURA	CLIENTE	RUC-CI	VENTAS 12%	VENTAS 0%	IVA 12%	TOTAL
15/04/2016	002-001-00000873	ALEXANDRA GUZMAN	0002100433282	-	1.050,00	-	1.050,00
	<b>TOTAL</b>			-	<b>1.050,00</b>	-	<b>1.050,00</b>

**AGROVETERINARIA JESSICA  
AUXILIAR DE VENTAS  
DEL 01 DE ENERO AL 31 DE DICIEMBRE DEL 2016**

AUXILIAR N° 37

FECHA	N° FACTURA	CLIENTE	RUC-CI	VENTAS 12%	VENTAS 0%	IVA 12%	TOTAL
20/04/2016	002-001-00000874	SAUL SALAZAR	0000101677763	-	1.000,00	-	1.000,00
	<b>TOTAL</b>			-	<b>1.000,00</b>	-	<b>1.000,00</b>

**AGROVETERINARIA JESSICA  
AUXILIAR DE VENTAS  
DEL 01 DE ENERO AL 31 DE DICIEMBRE DEL 2016**

AUXILIAR N° 38

FECHA	N° FACTURA	CLIENTE	RUC-CI	VENTAS 12%	VENTAS 0%	IVA 12%	TOTAL
25/04/2016	002-001-00000875	RAUL LANDETA	0001714793518	-	1.100,00	-	1.100,00
	<b>TOTAL</b>			-	<b>1.100,00</b>	-	<b>1.100,00</b>

**AGROVETERINARIA JESSICA  
AUXILIAR DE VENTAS  
DEL 01 DE ENERO AL 31 DE DICIEMBRE DEL 2016**

AUXILIAR N° 39

FECHA	N° FACTURA	CLIENTE	RUC-CI	VENTAS 12%	VENTAS 0%	IVA 12%	TOTAL
27/04/2016	002-001-00000876	SONIA RAMOS	0000201378163	-	1.135,55	-	1.135,55
	<b>TOTAL</b>			-	<b>1.135,55</b>	-	<b>1.135,55</b>

**AGROVETERINARIA JESSICA  
AUXILIAR DE VENTAS  
DEL 01 DE ENERO AL 31 DE DICIEMBRE DEL 2016**

AUXILIAR N° 40

FECHA	N° FACTURA	CLIENTE	RUC-CI	VENTAS 12%	VENTAS 0%	IVA 12%	TOTAL
28/04/2016	002-001-00000877	FERNANDO DURANGO	0002150151314	-	900,00		900,00
	<b>TOTAL</b>			-	<b>900,00</b>		<b>900,00</b>

**AGROVETERINARIA JESSICA  
AUXILIAR DE VENTAS  
DEL 01 DE ENERO AL 31 DE DICIEMBRE DEL 2016**

AUXILIAR N° 41

FECHA	N° FACTURA	CLIENTE	RUC-CI	VENTAS 12%	VENTAS 0%	IVA 12%	TOTAL
03/05/2016	002-001-00000878	MARIANITA REQUELME	0001706088422	-	1.000,00	-	1.000,00
	<b>TOTAL</b>			-	<b>1.000,00</b>	-	<b>1.000,00</b>

**AGROVETERINARIA JESSICA  
AUXILIAR DE VENTAS  
DEL 01 DE ENERO AL 31 DE DICIEMBRE DEL 2016**

AUXILIAR N° 42

FECHA	N° FACTURA	CLIENTE	RUC-CI	VENTAS 12%	VENTAS 0%	IVA 12%	TOTAL
18/05/2016	002-001-000000879	LIZ TUBAY	0001704088325	-	1.000,00	-	1.000,00
18/05/2016	002-001-000000880	NILO JAMA	0300856231003	-	1.000,00	-	1.000,00
	002-001-000000881	ANULADO		-	-	-	-
18/05/2016	002-001-000000882	ROMANELI CARRILLO	0000702326526	-	1.165,30	-	1.165,30
	<b>TOTAL</b>			-	<b>3.165,30</b>	-	<b>3.165,30</b>

**AGROVETERINARIA JESSICA  
AUXILIAR DE VENTAS  
DEL 01 DE ENERO AL 31 DE DICIEMBRE DEL 2016**

AUXILIAR N° 43

FECHA	N° FACTURA	CLIENTE	RUC-CI	VENTAS 14%	VENTAS 0%	IVA 14%	TOTAL
03/06/2016	002-001-000000883	JUAN CARLOS CUESTA	0002100324355	-	1.000,00	-	1.000,00
	<b>TOTAL</b>			-	<b>1.000,00</b>	-	<b>1.000,00</b>

**AGROVETERINARIA JESSICA  
AUXILIAR DE VENTAS  
DEL 01 DE ENERO AL 31 DE DICIEMBRE DEL 2016**

AUXILIAR N° 44

FECHA	N° FACTURA	CLIENTE	RUC-CI	VENTAS 14%	VENTAS 0%	IVA 14%	TOTAL
08/06/2016	002-001-000000884	ALEX SANCHEZ	0002150211516		1.987,74	-	1.987,74
08/06/2016	002-001-000000885	ALEJANDRO CAMPOVERDE	0002100024363	12,26		1,72	13,98
08/06/2016	002-001-000000886	AMY CERON	0002100444270	-	1.000,00	-	1.000,00
08/06/2016	002-001-000000887	EFREN CAMPOVERDE	0002132443218	-	1.000,00	-	1.000,00
	002-001-000000888	ANULADO	xxxxxxxxxxxxx	-	-	-	-
	002-001-000000889	ANULADO	xxxxxxxxxxxxx	-	-	-	-
08/06/2016	002-001-000000890	PEDRO SHIRAP	0001125689201	-	39,64	-	39,64
	<b>TOTAL</b>			<b>12,26</b>	<b>4.027,38</b>	<b>1,72</b>	<b>4.041,36</b>

**AGROVETERINARIA JESSICA  
AUXILIAR DE VENTAS  
DEL 01 DE ENERO AL 31 DE DICIEMBRE DEL 2016**

AUXILIAR N° 45

FECHA	N° FACTURA	CLIENTE	RUC-CI	VENTAS 14%	VENTAS 0%	IVA 14%	TOTAL
04/07/2016	002-001-000000891	EMERITA LUCIO	0002006120183	-	1.000,00	-	1.000,00
04/07/2016	002-001-000000892	FABIAN CERON	0002100792502	-	1.000,00	-	1.000,00
04/07/2016	002-001-000000893	KAREN SANCHEZ	0002008130195	-	1.358,00	-	1.358,00
	<b>TOTAL</b>			-	<b>3.358,00</b>	-	<b>3.358,00</b>

**AGROVETERINARIA JESSICA  
AUXILIAR DE VENTAS  
DEL 01 DE ENERO AL 31 DE DICIEMBRE DEL 2016**

AUXILIAR N° 46

FECHA	N° FACTURA	CLIENTE	RUC-CI	VENTAS 14%	VENTAS 0%	IVA 14%	TOTAL
10/07/2016	002-001-000000894	LIZ TUBAY	0002150151211	-	271,95	-	271,95
	<b>TOTAL</b>			-	<b>271,95</b>	-	<b>271,95</b>

**AGROVETERINARIA JESSICA  
AUXILIAR DE VENTAS  
DEL 01 DE ENERO AL 31 DE DICIEMBRE DEL 2016**

AUXILIAR N° 47

FECHA	N° FACTURA	CLIENTE	RUC-CI	VENTAS 14%	VENTAS 0%	IVA 12%	TOTAL
29/07/2016	002-001-000000895	ROSA ALVARADO	0001600131724	-	129,00	-	129,00
	<b>TOTAL</b>			-	<b>129,00</b>	-	<b>129,00</b>

**AGROVETERINARIA JESSICA  
AUXILIAR DE VENTAS  
DEL 01 DE ENERO AL 31 DE DICIEMBRE DEL 2016**

AUXILIAR N° 48

FECHA	N° FACTURA	CLIENTE	RUC-CI	VENTAS 14%	VENTAS 0%	IVA 14%	TOTAL
30/07/2016	002-001-000000896	ROBLES JIMENEZ	0002100056775	-	51,50	-	51,50
30/07/2016	002-001-000000897	ROSA ALVARADO	0001600131724	-	51,00	-	51,00
	<b>TOTAL</b>			-	<b>102,50</b>	-	<b>102,50</b>

**AGROVETERINARIA JESSICA  
AUXILIAR DE VENTAS  
DEL 01 DE ENERO AL 31 DE DICIEMBRE DEL 2016**

AUXILIAR N° 49

FECHA	N° FACTURA	CLIENTE	RUC-CI	VENTAS 14%	VENTAS 0%	IVA 14%	TOTAL
31/07/2016	002-001-000000898	JOSE CA TOTA	1703919876001	-	40,50	-	40,50
31/07/2016	002-001-000000899	SAUL SALAZAR	0000101677763	-	20,00	-	20,00
31/07/2016	002-001-000000900	JENNY GUAMAN	0002101677265	-	350,00	-	350,00
	<b>TOTAL</b>			-	<b>410,50</b>	-	<b>410,50</b>

**AGROVETERINARIA JESSICA  
AUXILIAR DE VENTAS  
DEL 01 DE ENERO AL 31 DE DICIEMBRE DEL 2016**

AUXILIAR N° 50

FECHA	N° FACTURA	CLIENTE	RUC-CI	VENTAS 14%	VENTAS 0%	IVA 14%	TOTAL
03/08/2016	002-001-000000901	ROSA ALVARADO	0001600131724	-	50,00	-	50,00
	<b>TOTAL</b>			-	<b>50,00</b>	-	<b>50,00</b>

**AGROVETERINARIA JESSICA  
AUXILIAR DE VENTAS  
DEL 01 DE ENERO AL 31 DE DICIEMBRE DEL 2016**

AUXILIAR N° 51

FECHA	N° FACTURA	CLIENTE	RUC-CI	VENTAS 14%	VENTAS 0%	IVA 14%	TOTAL
04/08/2016	002-001-000000902	BRAYAN QUEZADA	1720562899001	-	50,00	-	50,00
	<b>TOTAL</b>			-	<b>50,00</b>	-	<b>50,00</b>

**AGROVETERINARIA JESSICA  
AUXILIAR DE VENTAS  
DEL 01 DE ENERO AL 31 DE DICIEMBRE DEL 2016**

AUXILIAR N° 52

FECHA	N° FACTURA	CLIENTE	RUC-CI	VENTAS 14%	VENTAS 0%	IVA 14%	TOTAL
08/08/2016	002-001-000000903	IVAN CARVAJAL	2100238423001	-	49,80	-	49,80
	<b>TOTAL</b>			-	<b>49,80</b>	-	<b>49,80</b>

**AGROVETERINARIA JESSICA  
AUXILIAR DE VENTAS  
DEL 01 DE ENERO AL 31 DE DICIEMBRE DEL 2016**

AUXILIAR N° 53

FECHA	N° FACTURA	CLIENTE	RUC-CI	VENTAS 14%	VENTAS 0%	IVA 14%	TOTAL
10/08/2016	002-001-000000904	RICARDO CORDERO	2100406657001	-	33,50	-	33,50
10/08/2016	002-001-000000905	KATY ESCOBAR	0002100324561	-	350,00	-	350,00
	<b>TOTAL</b>			-	<b>383,50</b>	-	<b>383,50</b>

**AGROVETERINARIA JESSICA  
AUXILIAR DE VENTAS  
DEL 01 DE ENERO AL 31 DE DICIEMBRE DEL 2016**

AUXILIAR N° 54

FECHA	N° FACTURA	CLIENTE	RUC-CI	VENTAS 14%	VENTAS 0%	IVA 14%	TOTAL
11/08/2016	002-001-000000906	BAIRON QUEZADA	1720562899001	-	11,00	-	11,00
	<b>TOTAL</b>			-	<b>11,00</b>	-	<b>11,00</b>

**AGROVETERINARIA JESSICA  
AUXILIAR DE VENTAS  
DEL 01 DE ENERO AL 31 DE DICIEMBRE DEL 2016**

AUXILIAR N° 55

FECHA	N° FACTURA	CLIENTE	RUC-CI	VENTAS 14%	VENTAS 0%	IVA 14%	TOTAL
12/08/2016	002-001-000000907	ROMA NEL CARRILLO	0000702326562	-	40,00	-	40,00
12/08/2016	002-001-000000908	FRANCO ORDOÑEZ	1710428036001	-	50,00	-	50,00
	<b>TOTAL</b>			-	<b>90,00</b>	-	<b>90,00</b>

**AGROVETERINARIA JESSICA  
AUXILIAR DE VENTAS  
DEL 01 DE ENERO AL 31 DE DICIEMBRE DEL 2016**

AUXILIAR N° 56

FECHA	N° FACTURA	CLIENTE	RUC-CI	VENTAS 14%	VENTAS 0%	IVA 14%	TOTAL
13/08/2016	002-001-000000909	ROBER JIMENEZ	0002100056775	-	38,00	-	38,00
	<b>TOTAL</b>			-	<b>38,00</b>	-	<b>38,00</b>

**AGROVETERINARIA JESSICA  
AUXILIAR DE VENTAS  
DEL 01 DE ENERO AL 31 DE DICIEMBRE DEL 2016**

AUXILIAR N° 57

FECHA	N° FACTURA	CLIENTE	RUC-CI	VENTAS 14%	VENTAS 0%	IVA 14%	TOTAL
15/08/2016	002-001-000000910	ALEJANDRA ALCIBAR	0002100443254	-	2.890,00	-	2.890,00
	<b>TOTAL</b>			-	<b>2.890,00</b>	-	<b>2.890,00</b>

**AGROVETERINARIA JESSICA  
AUXILIAR DE VENTAS  
DEL 01 DE ENERO AL 31 DE DICIEMBRE DEL 2016**

AUXILIAR N° 58

FECHA	N° FACTURA	CLIENTE	RUC-CI	VENTAS 14%	VENTAS 0%	IVA 14%	TOTAL
16/08/2016	002-001-000000911	MIRIAN QUITUMBA	1714407861001	-	100,00	-	100,00
16/08/2016	002-001-000000912	ROSA ALVARADO	0001600131724	-	106,00	-	106,00
	<b>TOTAL</b>			-	<b>206,00</b>	-	<b>206,00</b>

**AGROVETERINARIA JESSICA  
AUXILIAR DE VENTAS  
DEL 01 DE ENERO AL 31 DE DICIEMBRE DEL 2016**

AUXILIAR N° 59

FECHA	N° FACTURA	CLIENTE	RUC-CI	VENTAS 14%	VENTAS 0%	IVA 14%	TOTAL
17/08/2016	002-001-000000913	ROSA ALVARADO	0001600131724	-	25,00	-	25,00
	<b>TOTAL</b>			-	<b>25,00</b>	-	<b>25,00</b>

**AGROVETERINARIA JESSICA  
AUXILIAR DE VENTAS  
DEL 01 DE ENERO AL 31 DE DICIEMBRE DEL 2016**

AUXILIAR N° 60

FECHA	N° FACTURA	CLIENTE	RUC-CI	VENTAS 14%	VENTAS 0%	IVA 14%	TOTAL
21/08/2016	002-001-000000914	GUSTAVO ALMEIDA	0001707868277	-	8,50	-	8,50
	<b>TOTAL</b>			-	<b>8,50</b>	-	<b>8,50</b>

**AGROVETERINARIA JESSICA  
AUXILIAR DE VENTAS  
DEL 01 DE ENERO AL 31 DE DICIEMBRE DEL 2016**

AUXILIAR N° 61

FECHA	N° FACTURA	CLIENTE	RUC-CI	VENTAS 14%	VENTAS 0%	IVA 14%	TOTAL
24/08/2016	002-001-000000915	ROMANELI CARRILLO	0000702326562	-	4,50	-	4,50
24/08/2016	002-001-000000916	ULIVERIO SIGUENZA	0001710315548	-	18,50	-	18,50
	<b>TOTAL</b>			-	<b>23,00</b>	-	<b>23,00</b>

**AGROVETERINARIA JESSICA  
AUXILIAR DE VENTAS  
DEL 01 DE ENERO AL 31 DE DICIEMBRE DEL 2016**

AUXILIAR N° 62

FECHA	N° FACTURA	CLIENTE	RUC-CI	VENTAS 14%	VENTAS 0%	IVA 14%	TOTAL
25/08/2016	002-001-000000917	ALEJANDRO MENDOZA	0002100502950	-	48,00	-	48,00
	<b>TOTAL</b>			-	<b>48,00</b>	-	<b>48,00</b>

**AGROVETERINARIA JESSICA  
AUXILIAR DE VENTAS  
DEL 01 DE ENERO AL 31 DE DICIEMBRE DEL 2016**

AUXILIAR N° 63

FECHA	N° FACTURA	CLIENTE	RUC-CI	VENTAS 14%	VENTAS 0%	IVA 14%	TOTAL
26/08/2016	002-001-000000918	TULIO GARCAIA	0001200100756	-	91,00	-	91,00
	<b>TOTAL</b>			-	<b>91,00</b>	-	<b>91,00</b>

**AGROVETERINARIA JESSICA  
AUXILIAR DE VENTAS  
DEL 01 DE ENERO AL 31 DE DICIEMBRE DEL 2016**

AUXILIAR N° 64

FECHA	N° FACTURA	CLIENTE	RUC-CI	VENTAS 14%	VENTAS 0%	IVA 14%	TOTAL
28/08/2016	002-001-000000919	ROSA ALVARADO	0001600131724	-	49,00	-	49,00
	<b>TOTAL</b>			-	<b>49,00</b>	-	<b>49,00</b>

**AGROVETERINARIA JESSICA  
AUXILIAR DE VENTAS  
DEL 01 DE ENERO AL 31 DE DICIEMBRE DEL 2016**

AUXILIAR N° 65

FECHA	N° FACTURA	CLIENTE	RUC-CI	VENTAS 14%	VENTAS 0%	IVA 14%	TOTAL
30/08/2016	002-001-000000920	JOSE ARRUELAS	0001500364599	-	14,00	-	14,00
30/08/2016	002-001-000000921	VILMA VERA	2100205588001	-	1.253,75	-	1.253,75
30/08/2016	002-001-000000922	MERLITA LUCIO	0000200612018	-	350,00	-	350,00
	<b>TOTAL</b>			-	<b>1.617,75</b>	-	<b>1.617,75</b>

**AGROVETERINARIA JESSICA  
AUXILIAR DE VENTAS  
DEL 01 DE ENERO AL 31 DE DICIEMBRE DEL 2016**

AUXILIAR N° 66

FECHA	N° FACTURA	CLIENTE	RUC-CI	VENTAS 14%	VENTAS 0%	IVA 14%	TOTAL
03/09/2016	002-001-000000923	OSCAR CAMPOVERDE	0001500605439	-	40,00	-	40,00
03/09/2016	002-001-000000924	VILMA VERA	0002100205588	-	2.680,00	-	2.680,00
03/09/2016	002-001-000000925	YOMAIRA MORA	0002100639588	-	11,60	-	11,60
	<b>TOTAL</b>			-	<b>2.731,60</b>	-	<b>2.731,60</b>

**AGROVETERINARIA JESSICA  
AUXILIAR DE VENTAS  
DEL 01 DE ENERO AL 31 DE DICIEMBRE DEL 2016**

AUXILIAR N° 67

FECHA	N° FACTURA	CLIENTE	RUC-CI	VENTAS 14%	VENTAS 0%	IVA 14%	TOTAL
04/09/2016	002-001-000000926	NANCY PALACIOS	2100214481001	-	170,00	-	170,00
04/09/2016	002-001-000000927	JOSE CATOTA	0001703919876	-	17,65	-	17,65
	<b>TOTAL</b>			-	<b>187,65</b>	-	<b>187,65</b>

**AGROVETERINARIA JESSICA  
AUXILIAR DE VENTAS  
DEL 01 DE ENERO AL 31 DE DICIEMBRE DEL 2016**

AUXILIAR N° 68

FECHA	N° FACTURA	CLIENTE	RUC-CI	VENTAS 14%	VENTAS 0%	IVA 14%	TOTAL
08/09/2016	002-001-000000928	FRANCO ORDOÑEZ	1710428036001		90,00	-	90,00
	<b>TOTAL</b>			-	<b>90,00</b>	-	<b>90,00</b>

**AGROVETERINARIA JESSICA  
AUXILIAR DE VENTAS  
DEL 01 DE ENERO AL 31 DE DICIEMBRE DEL 2016**

AUXILIAR N° 69

FECHA	N° FACTURA	CLIENTE	RUC-CI	VENTAS 14%	VENTAS 0%	IVA 14%	TOTAL
09/09/2016	002-001-000000929	MARIANA GAVILANEZ	0000200659654	-	62,00	-	62,00
	002-001-000000930	ANULADO			-	-	-
	<b>TOTAL</b>			-	<b>62,00</b>	-	<b>62,00</b>

**AGROVETERINARIA JESSICA  
AUXILIAR DE VENTAS  
DEL 01 DE ENERO AL 31 DE DICIEMBRE DEL 2016**

AUXILIAR N° 70

FECHA	N° FACTURA	CLIENTE	RUC-CI	VENTAS 14%	VENTAS 0%	IVA 14%	TOTAL
12/09/2016	002-001-000000931	ALEJANDRO CAMPOVERDE	0002100212642	-	2.150,00	-	2.150,00
	<b>TOTAL</b>			-	<b>2.150,00</b>	-	<b>2.150,00</b>

**AGROVETERINARIA JESSICA  
AUXILIAR DE VENTAS  
DEL 01 DE ENERO AL 31 DE DICIEMBRE DEL 2016**

AUXILIAR N° 71

FECHA	N° FACTURA	CLIENTE	RUC-CI	VENTAS 14%	VENTAS 0%	IVA 14%	TOTAL
15/09/2016	002-001-000000932	LIDIA NUÑEZ	1720562899001	-	50,00	-	50,00
15/09/2016	002-001-000000933	WASHINTONG ARGUELLO	0000201804820	-	351,00	-	351,00
	<b>TOTAL</b>			-	<b>401,00</b>	-	<b>401,00</b>

**AGROVETERINARIA JESSICA  
AUXILIAR DE VENTAS  
DEL 01 DE ENERO AL 31 DE DICIEMBRE DEL 2016**

AUXILIAR N° 72

FECHA	N° FACTURA	CLIENTE	RUC-CI	VENTAS 14%	VENTAS 0%	IVA 14%	TOTAL
17/09/2016	002-001-000000934	MARIA JOSE ORTEGA	0000301589438		12,15	-	12,15
	<b>TOTAL</b>			-	<b>12,15</b>	-	<b>12,15</b>

**AGROVETERINARIA JESSICA  
AUXILIAR DE VENTAS  
DEL 01 DE ENERO AL 31 DE DICIEMBRE DEL 2016**

AUXILIAR N° 73

FECHA	N° FACTURA	CLIENTE	RUC-CI	VENTAS 14%	VENTAS 0%	IVA 14%	TOTAL
18/09/2016	002-001-000000935	FELICIANA CUEVA	0001705072112	-	10,00	-	10,00
18/09/2016	002-001-000000936	CESAR AROCA	0002100045141	-	33,00	-	33,00
18/09/2016	002-001-000000937	ALEJANDRO MENDOZA	0002100502950	-	48,00	-	48,00
	<b>TOTAL</b>			-	<b>91,00</b>	-	<b>91,00</b>

**AGROVETERINARIA JESSICA  
AUXILIAR DE VENTAS  
DEL 01 DE ENERO AL 31 DE DICIEMBRE DEL 2016**

AUXILIAR N° 74

FECHA	N° FACTURA	CLIENTE	RUC-CI	VENTAS 14%	VENTAS 0%	IVA 14%	TOTAL
19/09/2016	002-001-000000938	CRISTIAN GRANDA	0001720393600	-	200,00	-	200,00
	<b>TOTAL</b>			-	<b>200,00</b>	-	<b>200,00</b>

**AGROVETERINARIA JESSICA  
AUXILIAR DE VENTAS  
DEL 01 DE ENERO AL 31 DE DICIEMBRE DEL 2016**

AUXILIAR N° 75

FECHA	N° FACTURA	CLIENTE	RUC-CI	VENTAS 14%	VENTAS 0%	IVA 14%	TOTAL
22/09/2016	002-001-000000939	CARLOS DAHUA	0001500662505	-	25,00	-	25,00
	002-001-000000940	ANULADO	XXXXXXXXXX	-	-	-	
	<b>TOTAL</b>			-	<b>25,00</b>	-	<b>25,00</b>

**AGROVETERINARIA JESSICA  
AUXILIAR DE VENTAS  
DEL 01 DE ENERO AL 31 DE DICIEMBRE DEL 2016**

AUXILIAR N° 76

FECHA	N° FACTURA	CLIENTE	RUC-CI	VENTAS 14%	VENTAS 0%	IVA 14%	TOTAL
23/09/2016	002-001-000000941	NANCY PALACIOS	0002100214481	-	62,40	-	62,40
	<b>TOTAL</b>			-	<b>62,40</b>	-	<b>62,40</b>

**AGROVETERINARIA JESSICA  
AUXILIAR DE VENTAS  
DEL 01 DE ENERO AL 31 DE DICIEMBRE DEL 2016**

AUXILIAR N° 77

FECHA	N° FACTURA	CLIENTE	RUC-CI	VENTAS 14%	VENTAS 0%	IVA 14%	TOTAL
28/09/2016	002-001-000000942	EDUARDO RAMIREZ	1711648194001	-	90,65	-	90,65
28/09/2016	002-001-000000943	MARIA SANTILLAN	0000601941958	-	489,50	-	489,50
	<b>TOTAL</b>			-	<b>580,15</b>	-	<b>580,15</b>

**AGROVETERINARIA JESSICA  
AUXILIAR DE VENTAS  
DEL 01 DE ENERO AL 31 DE DICIEMBRE DEL 2016**

AUXILIAR N° 78

FECHA	N° FACTURA	CLIENTE	RUC-CI	VENTAS 14%	VENTAS 0%	IVA 14%	TOTAL
05/10/2016	002-001-000000944	MARIANA JOSE ORTEGA	0000301589438	14,00	-	1,96	15,96
05/10/2016	002-001-000000945	OSCAR CAMPOVERDE	0001500605439	-	3.336,00	-	3.336,00
05/10/2016	002-001-000000946	SEGUNDO CANTICRUZ	0001704877180	-	54,00	-	54,00
	<b>TOTAL</b>			<b>14,00</b>	<b>3.390,00</b>	<b>1,96</b>	<b>3.405,96</b>

**AGROVETERINARIA JESSICA  
AUXILIAR DE VENTAS  
DEL 01 DE ENERO AL 31 DE DICIEMBRE DEL 2016**

AUXILIAR N° 79

FECHA	N° FACTURA	CLIENTE	RUC-CI	VENTAS 14%	VENTAS 0%	IVA 14%	TOTAL
06/10/2016	002-001-000000947	ROLANDO ROBLES	1709226151001	-	48,00	-	48,00
	<b>TOTAL</b>			-	<b>48,00</b>	-	<b>48,00</b>

**AGROVETERINARIA JESSICA  
AUXILIAR DE VENTAS  
DEL 01 DE ENERO AL 31 DE DICIEMBRE DEL 2016**

AUXILIAR N° 80

FECHA	N° FACTURA	CLIENTE	RUC-CI	VENTAS 14%	VENTAS 0%	IVA 14%	TOTAL
07/10/2016	002-001-000000948	ALEJANDRO MENDOZA	0002100502950		50,00	-	50,00
	<b>TOTAL</b>			-	<b>50,00</b>	-	<b>50,00</b>

**AGROVETERINARIA JESSICA  
AUXILIAR DE VENTAS  
DEL 01 DE ENERO AL 31 DE DICIEMBRE DEL 2016**

AUXILIAR N° 81

FECHA	N° FACTURA	CLIENTE	RUC-CI	VENTAS 14%	VENTAS 0%	IVA 14%	TOTAL
09/10/2016	002-001-000000949	BRA YAN QUEZADA	1720562899001	-	26,00	-	26,00
	<b>TOTAL</b>			-	<b>26,00</b>	-	<b>26,00</b>

**AGROVETERINARIA JESSICA  
AUXILIAR DE VENTAS  
DEL 01 DE ENERO AL 31 DE DICIEMBRE DEL 2016**

AUXILIAR N° 82

FECHA	N° FACTURA	CLIENTE	RUC-CI	VENTAS 14%	VENTAS 0%	IVA 14%	TOTAL
10/10/2016	002-001-000000950	SEGUNDO CANTINCRUZ	0001704771800	-	40,00	-	40,00
	<b>TOTAL</b>			-	<b>40,00</b>	-	<b>40,00</b>



**AGROVETERINARIA JESSICA  
AUXILIAR DE VENTAS  
DEL 01 DE ENERO AL 31 DE DICIEMBRE DEL 2016**

AUXILIAR N° 83

FECHA	N° FACTURA	CLIENTE	RUC-CI	VENTAS 14%	VENTAS 0%	IVA 14%	TOTAL
13/10/2016	002-001-000000951	BRA YAN QUEZADA	1720562899001	-	13,69	-	13,69
	<b>TOTAL</b>			-	<b>13,69</b>	-	<b>13,69</b>

**AGROVETERINARIA JESSICA  
AUXILIAR DE VENTAS  
DEL 01 DE ENERO AL 31 DE DICIEMBRE DEL 2016**

AUXILIAR N° 84

FECHA	N° FACTURA	CLIENTE	RUC-CI	VENTAS 14%	VENTAS 0%	IVA 14%	TOTAL
15/10/2016	002-001-000000952	BRA YAN QUEZADA	1720562899001	-	10,00	-	10,00
	<b>TOTAL</b>			-	<b>10,00</b>	-	<b>10,00</b>

**AGROVETERINARIA JESSICA  
AUXILIAR DE VENTAS  
DEL 01 DE ENERO AL 31 DE DICIEMBRE DEL 2016**

AUXILIAR N° 85

FECHA	N° FACTURA	CLIENTE	RUC-CI	VENTAS 14%	VENTAS 0%	IVA 14%	TOTAL
16/10/2016	002-001-000000953	SAUL SALAZAR	0000101677763	-	28,00	-	28,00
	<b>TOTAL</b>			-	<b>28,00</b>	-	<b>28,00</b>

**AGROVETERINARIA JESSICA  
AUXILIAR DE VENTAS  
DEL 01 DE ENERO AL 31 DE DICIEMBRE DEL 2016**

AUXILIAR N° 86

FECHA	N° FACTURA	CLIENTE	RUC-CI	VENTAS 14%	VENTAS 0%	IVA 14%	TOTAL
18/10/2016	002-001-000000954	ERNESTO Y ANEZ	0000500703327		233,10	-	233,10
	<b>TOTAL</b>			-	<b>233,10</b>	-	<b>233,10</b>

**AGROVETERINARIA JESSICA  
AUXILIAR DE VENTAS  
DEL 01 DE ENERO AL 31 DE DICIEMBRE DEL 2016**

AUXILIAR N° 87

FECHA	N° FACTURA	CLIENTE	RUC-CI	VENTAS 14%	VENTAS 0%	IVA 14%	TOTAL
25/10/2016	002-001-000000955	LUZ RAMOS	0001706147731	-	30,80	-	30,80
	<b>TOTAL</b>			-	<b>30,80</b>	-	<b>30,80</b>

**AGROVETERINARIA JESSICA  
AUXILIAR DE VENTAS  
DEL 01 DE ENERO AL 31 DE DICIEMBRE DEL 2016**

AUXILIAR N° 88

FECHA	N° FACTURA	CLIENTE	RUC-CI	VENTAS 14%	VENTAS 0%	IVA 14%	TOTAL
29/10/2016	002-001-000000956	ALEJANDRO MENDOZA	0002100502950	50,00	-	7,00	57,00
	<b>TOTAL</b>			<b>50,00</b>	-	<b>7,00</b>	<b>57,00</b>

**AGROVETERINARIA JESSICA  
AUXILIAR DE VENTAS  
DEL 01 DE ENERO AL 31 DE DICIEMBRE DEL 2016**

AUXILIAR N° 89

FECHA	N° FACTURA	CLIENTE	RUC-CI	VENTAS 14%	VENTAS 0%	IVA 14%	TOTAL
01/11/2016	002-001-000000957	VILMA VERA	2100205588001	-	1.152,00	-	1.152,00
01/11/2016	002-001-000000958	VILMA VERA	2100205588001	-	1.520,00	-	1.520,00
	<b>TOTAL</b>			-	<b>2.672,00</b>	-	<b>2.672,00</b>

**AGROVETERINARIA JESSICA  
AUXILIAR DE VENTAS  
DEL 01 DE ENERO AL 31 DE DICIEMBRE DEL 2016**

AUXILIAR N° 90

FECHA	N° FACTURA	CLIENTE	RUC-CI	VENTAS 14%	VENTAS 0%	IVA 14%	TOTAL
03/11/2016	002-001-000000959	SERGIO CRIOLLO	0002100009758	-	46,50	-	46,50
	<b>TOTAL</b>			-	<b>46,50</b>	-	<b>46,50</b>

**AGROVETERINARIA JESSICA  
AUXILIAR DE VENTAS  
DEL 01 DE ENERO AL 31 DE DICIEMBRE DEL 2016**

AUXILIAR N° 91

FECHA	N° FACTURA	CLIENTE	RUC-CI	VENTAS 14%	VENTAS 0%	IVA 14%	TOTAL
04/11/2016	002-001-000000960	LUIS JIMENEZ	0002100318159		6,00	-	6,00
04/11/2016	002-001-000000961	ENERIO CAIZA	0000200549509		27,00	-	27,00
	<b>TOTAL</b>			-	<b>33,00</b>	-	<b>33,00</b>

**AGROVETERINARIA JESSICA  
AUXILIAR DE VENTAS  
DEL 01 DE ENERO AL 31 DE DICIEMBRE DEL 2016**

AUXILIAR N° 92

FECHA	N° FACTURA	CLIENTE	RUC-CI	VENTAS 14%	VENTAS 0%	IVA 14%	TOTAL
05/11/2016	002-001-000000962	ROMA NELI CARRILLO	0000702326562	-	6,00	-	6,00
	<b>TOTAL</b>			-	<b>6,00</b>	-	<b>6,00</b>

**AGROVETERINARIA JESSICA  
AUXILIAR DE VENTAS  
DEL 01 DE ENERO AL 31 DE DICIEMBRE DEL 2016**

AUXILIAR N° 93

FECHA	N° FACTURA	CLIENTE	RUC-CI	VENTAS 14%	VENTAS 0%	IVA 14%	TOTAL
06/11/2016	002-001-000001000	ROMA NELI CARRILLO	0000702326562	-	6,00	-	6,00
	<b>TOTAL</b>			-	<b>6,00</b>	-	<b>6,00</b>

**AGROVETERINARIA JESSICA  
AUXILIAR DE VENTAS  
DEL 01 DE ENERO AL 31 DE DICIEMBRE DEL 2016**

AUXILIAR N° 94

FECHA	N° FACTURA	CLIENTE	RUC-CI	VENTAS 14%	VENTAS 0%	IVA 14%	TOTAL
07/11/2016	002-001-000000963	WASHINGTON ARGUELLO	0000201804820	-	200,00	-	200,00
	<b>TOTAL</b>			-	<b>200,00</b>	-	<b>200,00</b>

**AGROVETERINARIA JESSICA  
AUXILIAR DE VENTAS  
DEL 01 DE ENERO AL 31 DE DICIEMBRE DEL 2016**

AUXILIAR N° 95

FECHA	N° FACTURA	CLIENTE	RUC-CI	VENTAS 14%	VENTAS 0%	IVA 14%	TOTAL
13/11/2016	002-001-000000964	FAUSTO LINARES	0201165560001	-	17,90	-	17,90
	<b>TOTAL</b>			-	<b>17,90</b>	-	<b>17,90</b>

**AGROVETERINARIA JESSICA  
AUXILIAR DE VENTAS  
DEL 01 DE ENERO AL 31 DE DICIEMBRE DEL 2016**

AUXILIAR N° 96

FECHA	N° FACTURA	CLIENTE	RUC-CI	VENTAS 14%	VENTAS 0%	IVA 14%	TOTAL
14/11/2016	002-001-000000965	DIEGO PELA EZ	0002150151220	-	52,00	-	52,00
	<b>TOTAL</b>			-	<b>52,00</b>	-	<b>52,00</b>

**AGROVETERINARIA JESSICA  
AUXILIAR DE VENTAS  
DEL 01 DE ENERO AL 31 DE DICIEMBRE DEL 2016**

AUXILIAR N° 97

FECHA	N° FACTURA	CLIENTE	RUC-CI	VENTAS 14%	VENTAS 0%	IVA 14%	TOTAL
15/11/2016	002-001-000000966	LEONARDO BONILLA	0002100145563		98,20	-	98,20
	<b>TOTAL</b>			-	<b>98,20</b>	-	<b>98,20</b>

**AGROVETERINARIA JESSICA  
AUXILIAR DE VENTAS  
DEL 01 DE ENERO AL 31 DE DICIEMBRE DEL 2016**

AUXILIAR N° 98

FECHA	N° FACTURA	CLIENTE	RUC-CI	VENTAS 14%	VENTAS 0%	IVA 14%	TOTAL
16/11/2016	002-001-000000967	JENNY GUAMAN	0001500448210	-	200,00	-	200,00
16/11/2016	002-001-000000968	VILMA VERA	2100205588001	-	2.580,00	-	2.580,00
	<b>TOTAL</b>			-	<b>2.780,00</b>	-	<b>2.780,00</b>

**AGROVETERINARIA JESSICA  
AUXILIAR DE VENTAS  
DEL 01 DE ENERO AL 31 DE DICIEMBRE DEL 2016**

AUXILIAR N° 99

FECHA	N° FACTURA	CLIENTE	RUC-CI	VENTAS 14%	VENTAS 0%	IVA 14%	TOTAL
17/11/2016	002-001-000000969	NANCY PALACIOS	0002102586523	-	15,20	-	15,20
	<b>TOTAL</b>			-	<b>15,20</b>	-	<b>15,20</b>

**AGROVETERINARIA JESSICA  
AUXILIAR DE VENTAS  
DEL 01 DE ENERO AL 31 DE DICIEMBRE DEL 2016**

AUXILIAR N° 100

FECHA	N° FACTURA	CLIENTE	RUC-CI	VENTAS 14%	VENTAS 0%	IVA 14%	TOTAL
20/11/2016	002-001-000000970	JOSE HIDALGO	0001102386735	-	14,50	-	14,50
	<b>TOTAL</b>			-	<b>14,50</b>	-	<b>14,50</b>

**AGROVETERINARIA JESSICA  
AUXILIAR DE VENTAS  
DEL 01 DE ENERO AL 31 DE DICIEMBRE DEL 2016**

AUXILIAR N° 101

FECHA	N° FACTURA	CLIENTE	RUC-CI	VENTAS 14%	VENTAS 0%	IVA 14%	TOTAL
	002-001-000000971	ANULADO	XXXXXXXXXX	-			-
21/11/2016	002-001-000000972	DIEGO PELAEZ	1103323034001	-	22,00	-	22,00
	<b>TOTAL</b>			-	<b>22,00</b>	-	<b>22,00</b>

**AGROVETERINARIA JESSICA  
AUXILIAR DE VENTAS  
DEL 01 DE ENERO AL 31 DE DICIEMBRE DEL 2016**

AUXILIAR N° 102

FECHA	N° FACTURA	CLIENTE	RUC-CI	VENTAS 14%	VENTAS 0%	IVA 14%	TOTAL
22/11/2016	002-001-000001002	SANDRO CABEZAS	0001203494206	-	14,00	-	14,00
	<b>TOTAL</b>			-	<b>14,00</b>	-	<b>14,00</b>

**AGROVETERINARIA JESSICA  
AUXILIAR DE VENTAS  
DEL 01 DE ENERO AL 31 DE DICIEMBRE DEL 2016**

AUXILIAR N° 103

FECHA	N° FACTURA	CLIENTE	RUC-CI	VENTAS 14%	VENTAS 0%	IVA 14%	TOTAL
24/11/2016	002-001-000000973	BAYRON QUEZADA	1720562899001		11,00	-	11,00
	<b>TOTAL</b>			-	<b>11,00</b>	-	<b>11,00</b>

**AGROVETERINARIA JESSICA  
AUXILIAR DE VENTAS  
DEL 01 DE ENERO AL 31 DE DICIEMBRE DEL 2016**

AUXILIAR N° 104

FECHA	N° FACTURA	CLIENTE	RUC-CI	VENTAS 14%	VENTAS 0%	IVA 14%	TOTAL
27/11/2016	002-001-000000974	PIEDAD TOAPANTA	0000501157614	-	13,00	-	13,00
	<b>TOTAL</b>			-	<b>13,00</b>	-	<b>13,00</b>

**AGROVETERINARIA JESSICA  
AUXILIAR DE VENTAS  
DEL 01 DE ENERO AL 31 DE DICIEMBRE DEL 2016**

AUXILIAR N° 105

FECHA	N° FACTURA	CLIENTE	RUC-CI	VENTAS 14%	VENTAS 0%	IVA 14%	TOTAL
07/12/2016	002-001-000000975	SAUL SALAZAR	0000101677763	-	24,00	-	24,00
	<b>TOTAL</b>			-	<b>24,00</b>	-	<b>24,00</b>

**AGROVETERINARIA JESSICA  
AUXILIAR DE VENTAS  
DEL 01 DE ENERO AL 31 DE DICIEMBRE DEL 2016**

AUXILIAR N° 106

FECHA	N° FACTURA	CLIENTE	RUC-CI	VENTAS 14%	VENTAS 0%	IVA 14%	TOTAL
08/12/2016	002-001-000000976	PIEDAD TOAPANTA	0000501157614	-	35,22	-	35,22
	<b>TOTAL</b>			-	<b>35,22</b>	-	<b>35,22</b>

**AGROVETERINARIA JESSICA  
AUXILIAR DE VENTAS  
DEL 01 DE ENERO AL 31 DE DICIEMBRE DEL 2016**

AUXILIAR N° 107

FECHA	N° FACTURA	CLIENTE	RUC-CI	VENTAS 14%	VENTAS 0%	IVA 14%	TOTAL
10/12/2016	002-001-000000977	JORGUE TAPUY	0001500501083	-	9,70	-	9,70
	<b>TOTAL</b>			-	<b>9,70</b>	-	<b>9,70</b>

**AGROVETERINARIA JESSICA  
AUXILIAR DE VENTAS  
DEL 01 DE ENERO AL 31 DE DICIEMBRE DEL 2016**

AUXILIAR N° 108

FECHA	N° FACTURA	CLIENTE	RUC-CI	VENTAS 14%	VENTAS 0%	IVA 14%	TOTAL
12/12/2016	002-001-000000978	DIEGO PELA EZ	0000110332034	-	20,00	-	20,00
	<b>TOTAL</b>			-	<b>20,00</b>	-	<b>20,00</b>

**AGROVETERINARIA JESSICA  
AUXILIAR DE VENTAS  
DEL 01 DE ENERO AL 31 DE DICIEMBRE DEL 2016**

AUXILIAR N° 109

FECHA	N° FACTURA	CLIENTE	RUC-CI	VENTAS 14%	VENTAS 0%	IVA 14%	TOTAL
14/12/2016	002-001-000000979	EDDISON ÑIGUEZ	0002100094099	-	50,00	-	50,00
	<b>TOTAL</b>			-	<b>50,00</b>	-	<b>50,00</b>

**AGROVETERINARIA JESSICA  
AUXILIAR DE VENTAS  
DEL 01 DE ENERO AL 31 DE DICIEMBRE DEL 2016**

AUXILIAR N° 110

FECHA	N° FACTURA	CLIENTE	RUC-CI	VENTAS 14%	VENTAS 0%	IVA 14%	TOTAL
17/12/2016	002-001-000000980	ALEJANDRO MENDOZA	0002100502950	41,28	-	5,78	47,06
17/12/2016	002-001-000000981	JORGUE TAPIA	0001714313309	-	6,70	-	6,70
	<b>TOTAL</b>			<b>41,28</b>	<b>6,70</b>	<b>5,78</b>	<b>53,76</b>

**AGROVETERINARIA JESSICA  
AUXILIAR DE VENTAS  
DEL 01 DE ENERO AL 31 DE DICIEMBRE DEL 2016**

AUXILIAR N° 111

FECHA	N° FACTURA	CLIENTE	RUC-CI	VENTAS 14%	VENTAS 0%	IVA 14%	TOTAL
18/12/2016	002-001-000000982	MARIA TOAPANTA	0000501157614	-	80,00	-	80,00
	<b>TOTAL</b>			-	<b>80,00</b>	-	<b>80,00</b>

**AGROVETERINARIA JESSICA  
AUXILIAR DE VENTAS  
DEL 01 DE ENERO AL 31 DE DICIEMBRE DEL 2016**

AUXILIAR N° 112

FECHA	N° FACTURA	CLIENTE	RUC-CI	VENTAS 14%	VENTAS 0%	IVA 14%	TOTAL
19/12/2016	002-001-000000983	DIEGO PELA EZ	1103323034001	-	20,00	-	20,00
	002-001-000000984	ANULADO	XXXXXXXXXX		-		-
19/12/2016	002-001-000000985	OSCAR CAMPOVERDE	0001500605439	-	1.300,00	-	1.300,00
	<b>TOTAL</b>			-	<b>1.320,00</b>	-	<b>1.320,00</b>

**AGROVETERINARIA JESSICA  
AUXILIAR DE VENTAS  
DEL 01 DE ENERO AL 31 DE DICIEMBRE DEL 2016**

AUXILIAR N° 113

FECHA	N° FACTURA	CLIENTE	RUC-CI	VENTAS 14%	VENTAS 0%	IVA 14%	TOTAL
20/12/2016	002-001-000000986	ALEX CERON	0001500405018	-	400,00	-	400,00
20/12/2016	002-001-000000987	KAREN SANCHEZ	0002150151211	-	500,50	-	500,50
	<b>TOTAL</b>			-	<b>900,50</b>	-	<b>900,50</b>

**AGROVETERINARIA JESSICA  
AUXILIAR DE VENTAS  
DEL 01 DE ENERO AL 31 DE DICIEMBRE DEL 2016**

AUXILIAR N° 114

FECHA	N° FACTURA	CLIENTE	RUC-CI	VENTAS 14%	VENTAS 0%	IVA 14%	TOTAL
21/12/2016	002-001-000000988	FERNANDO CERON	0001500408031	-	855,00	-	855,00
	<b>TOTAL</b>			-	<b>855,00</b>	-	<b>855,00</b>

**AGROVETERINARIA JESSICA  
AUXILIAR DE VENTAS  
DEL 01 DE ENERO AL 31 DE DICIEMBRE DEL 2016**

AUXILIAR N° 115

FECHA	N° FACTURA	CLIENTE	RUC-CI	VENTAS 14%	VENTAS 0%	IVA 14%	TOTAL
22/12/2016	002-001-000000989	JOSE HIDALGO	0001102386735	-	14,50	-	14,50
22/12/2016	002-001-000000990	ARIOSTA NAULA	0002100180922	-	40,00	-	40,00
22/12/2016	002-001-000000991	ALEJANDRO CERON	0002100543280	-	650,00	-	650,00
	002-001-000000992	ANULADO	XXXXXXXXXX		-		-
	<b>TOTAL</b>			-	<b>704,50</b>	-	<b>704,50</b>

**AGROVETERINARIA JESSICA  
AUXILIAR DE VENTAS  
DEL 01 DE ENERO AL 31 DE DICIEMBRE DEL 2016**

AUXILIAR N° 116

FECHA	N° FACTURA	CLIENTE	RUC-CI	VENTAS 14%	VENTAS 0%	IVA 14%	TOTAL
26/12/2016	002-001-000000993	FRANCO ORDOÑEZ	1710428036001	-	300,00	-	300,00
	<b>TOTAL</b>			-	<b>300,00</b>	-	<b>300,00</b>

**AGROVETERINARIA JESSICA  
AUXILIAR DE VENTAS  
DEL 01 DE ENERO AL 31 DE DICIEMBRE DEL 2016**

AUXILIAR N° 117

FECHA	N° FACTURA	CLIENTE	RUC-CI	VENTAS 14%	VENTAS 0%	IVA 14%	TOTAL
28/12/2016	002-001-000000994	ZOILA ORTIZ	0000500542014	-	9,60	-	9,60
	<b>TOTAL</b>			-	<b>9,60</b>	-	<b>9,60</b>

**AGROVETERINARIA JESSICA  
AUXILIAR DE VENTAS  
DEL 01 DE ENERO AL 31 DE DICIEMBRE DEL 2016**

AUXILIAR N° 118

FECHA	N° FACTURA	CLIENTE	RUC-CI	VENTAS 14%	VENTAS 0%	IVA 14%	TOTAL
29/12/2016	002-001-000000995	SERAFINA FLORES	1801384106001	-	11,40	-	11,40
29/12/2016	002-001-000000996	FRANCO ORDOÑEZ	1710428036001	-	49,00	-	49,00
	<b>TOTAL</b>			-	<b>60,40</b>	-	<b>60,40</b>

**AGROVETERINARIA JESSICA  
AUXILIAR DE VENTAS  
DEL 01 DE ENERO AL 31 DE DICIEMBRE DEL 2016**

AUXILIAR N° 119

FECHA	N° FACTURA	CLIENTE	RUC-CI	VENTAS 14%	VENTAS 0%	IVA 14%	TOTAL
30/12/2016	002-001-000000997	GUSTAVO ALMEIDA	0001707869977	-	31,00	-	31,00
30/12/2016	002-001-000000998	MARIA LALANGUI	0002100032500	-	650,00	-	650,00
	<b>TOTAL</b>			-	<b>681,00</b>	-	<b>681,00</b>

**Auxiliar de Compras**

**AGROVETERINARIA JESSICA  
AUXILIAR DE COMPRAS  
DEL 01 DE ENERO AL 31 DE DICIEMBRE DEL 2016**

AUXILIAR N° 01

FECHA	N° FACT.	PROVEEDOR	SUBTOTAL AL 12%	SUBTOTAL AL 0%	EMBALA JE	IVA 12%	TOTAL A PAGAR	
							CREDITO	CONTADO
11/01/2016	001-001-000030266	SOLAGRO		208,20	-	-	-	208,20
<b>INFORME DEL DIA</b>			<b>TOTAL</b>	<b>-</b>	<b>208,20</b>	<b>-</b>	<b>-</b>	<b>208,20</b>

**AGROVETERINARIA JESSICA  
AUXILIAR DE COMPRAS  
DEL 01 DE ENERO AL 31 DE DICIEMBRE DEL 2016**

AUXILIAR N° 02

FECHA	N° FACT.	PROVEEDOR	SUBTOTAL AL 12%	SUBTOTAL AL 0%	EMBALA JE	IVA 12%	TOTAL A PAGAR	
							CREDITO	CONTADO
12/01/2016	002-001-000008461	AGROVETERINARIA ANDINA	-	124,25	-	-	-	124,25
<b>INFORME DEL DIA</b>			<b>TOTAL</b>	<b>-</b>	<b>124,25</b>	<b>-</b>	<b>-</b>	<b>124,25</b>

**AGROVETERINARIA JESSICA  
AUXILIAR DE COMPRAS  
DEL 01 DE ENERO AL 31 DE DICIEMBRE DEL 2016**

AUXILIAR N° 03

FECHA	N° FACT.	PROVEEDOR	SUBTOTAL AL 12%	SUBTOTAL AL 0%	EMBALA JE	IVA 12%	TOTAL A PAGAR	
							CREDITO	CONTADO
15/01/2016	001-001-000003667	BODEGA EL MIRADOR	-	1.804,00	-	-	-	1.804,00
<b>INFORME DEL DIA</b>			<b>TOTAL</b>	<b>1.804,00</b>				<b>1.804,00</b>

**AGROVETERINARIA JESSICA  
AUXILIAR DE COMPRAS  
DEL 01 DE ENERO AL 31 DE DICIEMBRE DEL 2016**

AUXILIAR N° 04

FECHA	N° FACT.	PROVEEDOR	SUBTOTAL AL 12%	SUBTOTAL AL 0%	EMBALA JE	IVA 12%	TOTAL A PAGAR	
							CREDITO	CONTADO
19/01/2016	001-001-0005784	AVIGRUP	-	214,00	-	-	-	214,00
<b>INFORME DEL DIA</b>		<b>TOTAL</b>	-	214,00	-	-	-	214,00

**AGROVETERINARIA JESSICA  
AUXILIAR DE COMPRAS  
DEL 01 DE ENERO AL 31 DE DICIEMBRE DEL 2016**

AUXILIAR N° 05

FECHA	N° FACT.	PROVEEDOR	SUBTOTAL AL 12%	SUBTOTAL AL 0%	EMBALA JE	IVA 12%	TOTAL A PAGAR	
							CREDITO	CONTADO
20/01/2016	001-001-00003670	BODEGA EL MIRADOR	-	124,17	-	-	-	124,17
<b>INFORME DEL DIA</b>		<b>TOTAL</b>	-	124,17	-	-	-	124,17

**AGROVETERINARIA JESSICA  
AUXILIAR DE COMPRAS  
DEL 01 DE ENERO AL 31 DE DICIEMBRE DEL 2016**

AUXILIAR N° 06

FECHA	N° FACT.	PROVEEDOR	SUBTOTAL AL 12%	SUBTOTAL AL 0%	EMBALA JE	IVA 12%	TOTAL A PAGAR	
							CREDITO	CONTADO
22/01/2016	001-001-00000517	BIOAGRO	-	210,48	-	-	210,48	-
<b>INFORME DEL DIA</b>		<b>TOTAL</b>	-	210,48	-	-	210,48	-

**AGROVETERINARIA JESSICA  
AUXILIAR DE COMPRAS  
DEL 01 DE ENERO AL 31 DE DICIEMBRE DEL 2016**

AUXILIAR N° 07

FECHA	N° FACT.	PROVEEDOR	SUBTOTAL AL 12%	SUBTOTAL AL 0%	EMBALA JE	IVA 12%	TOTAL A PAGAR	
							CREDITO	CONTADO
24/01/2016	001-001-0009307	MEDIVET DISTRIBUCIONES	-	136,82	-	-	-	136,82
<b>INFORME DEL DIA</b>		<b>TOTAL</b>	-	136,82	-	-	-	136,82

**AGROVETERINARIA JESSICA  
AUXILIAR DE COMPRAS  
DEL 01 DE ENERO AL 31 DE DICIEMBRE DEL 2016**

AUXILIAR N° 08

FECHA	N° FACT.	PROVEEDOR	SUBTOTAL AL 12%	SUBTOTAL AL 0%	EMBALA JE	IVA 12%	TOTAL A PAGAR	
							CREDITO	CONTADO
26/01/2016	001-001-0005806	AVIGRUP	-	146,00	-	-	-	146,00
<b>INFORME DEL DIA</b>		<b>TOTAL</b>	-	146,00	-	-	-	146,00

**AGROVETERINARIA JESSICA  
AUXILIAR DE COMPRAS  
DEL 01 DE ENERO AL 31 DE DICIEMBRE DEL 2016**

AUXILIAR N° 09

FECHA	N° FACT.	PROVEEDOR	SUBTOTAL AL 12%	SUBTOTAL AL 0%	EMBALA JE	IVA 12%	TOTAL A PAGAR	
							CREDITO	CONTADO
27/01/2016	001-001-00003685	BODEGA EL MIRADOR	-	53,30	-	-	-	53,30
<b>INFORME DEL DIA</b>		<b>TOTAL</b>	-	53,30	-	-	-	53,30



AGROVETERINARIA JESSICA AUXILIAR DE COMPRAS DEL 01 DE ENERO AL 31 DE DICIEMBRE DEL 2016								
AUXILIAR N° 10								
FECHA	N° FACT.	PROVEEDOR	SUBTOTAL AL 12%	SUBTOTAL AL 0%	EMBALA JE	IVA 12%	TOTAL A PAGAR	
							CREDITO	CONTADO
28/01/2016	001-001-037678	VETECA CIA.LTDA	-	77,48	3,00	-	-	80,48
INFORME DEL DIA		TOTAL	-	77,48	3,00	-	-	80,48

AGROVETERINARIA JESSICA AUXILIAR DE COMPRAS DEL 01 DE ENERO AL 31 DE DICIEMBRE DEL 2016								
AUXILIAR N° 11								
FECHA	N° FACT.	PROVEEDOR	SUBTOTAL AL 12%	SUBTOTAL AL 0%	EMBALA JE	IVA 12%	TOTAL A PAGAR	
							CREDITO	CONTADO
02/02/2016	002-001-000008525	AGROVETERINARIA ANDINA	-	137,64	-	-	-	137,64
02/02/2016	002-001-0005831	AVIGRUP	-	214,00	-	-	-	214,00
INFORME DEL DIA		TOTAL	-	351,64	-	-	-	351,64

AGROVETERINARIA JESSICA AUXILIAR DE COMPRAS DEL 01 DE ENERO AL 31 DE DICIEMBRE DEL 2016								
AUXILIAR N° 12								
FECHA	N° FACT.	PROVEEDOR	SUBTOTAL AL 12%	SUBTOTAL AL 0%	EMBALA JE	IVA 12%	TOTAL A PAGAR	
							CREDITO	CONTADO
03/02/2016	001-001-000016569	DASE	-	45,60	4,00	-	-	49,60
INFORME DEL DIA		TOTAL	-	45,60	4,00	-	-	49,60

AGROVETERINARIA JESSICA AUXILIAR DE COMPRAS DEL 01 DE ENERO AL 31 DE DICIEMBRE DEL 2016								
AUXILIAR N° 13								
FECHA	N° FACT.	PROVEEDOR	SUBTOTAL AL 12%	SUBTOTAL AL 0%	EMBALA JE	IVA 12%	TOTAL A PAGAR	
							CREDITO	CONTADO
04/02/2016	001-002-000100664	DISTRIBUIDORA ORIENTAL	79,03	20,90	-	9,48	-	109,41
INFORME DEL DIA		TOTAL	79,03	20,90	-	9,48	-	109,41

AGROVETERINARIA JESSICA AUXILIAR DE COMPRAS DEL 01 DE ENERO AL 31 DE DICIEMBRE DEL 2016								
AUXILIAR N° 14								
FECHA	N° FACT.	PROVEEDOR	SUBTOTAL AL 12%	SUBTOTAL AL 0%	EMBALA JE	IVA 12%	TOTAL A PAGAR	
							CREDITO	CONTADO
10/02/2016	001-001-000030477	SOLAGRO	-	96,00	-	-	-	96,00
INFORME DEL DIA		TOTAL	-	96,00	-	-	-	96,00

**AGROVETERINARIA JESSICA  
AUXILIAR DE COMPRAS  
DEL 01 DE ENERO AL 31 DE DICIEMBRE DEL 2016**

AUXILIAR N° 15

FECHA	N° FACT.	PROVEEDOR	SUBTOTAL AL 12%	SUBTOTAL AL 0%	EMBALA JE	IVA 12%	TOTAL A PAGAR	
							CREDITO	CONTADO
15/02/2016	001-001-0016108	SERVIFARMA	-	146,25	-	-	-	146,25
<b>INFORME DEL DIA</b>		<b>TOTAL</b>	-	<b>146,25</b>	-	-	-	<b>146,25</b>

**AGROVETERINARIA JESSICA  
AUXILIAR DE COMPRAS  
DEL 01 DE ENERO AL 31 DE DICIEMBRE DEL 2016**

AUXILIAR N° 16

FECHA	N° FACT.	PROVEEDOR	SUBTOTAL AL 12%	SUBTOTAL AL 0%	EMBALA JE	IVA 12%	TOTAL A PAGAR	
							CREDITO	CONTADO
16/02/2016	001-001-0003736	BODEGA EL MIRADOR	-	680,30	-	-	-	680,30
<b>INFORME DEL DIA</b>		<b>TOTAL</b>	-	<b>680,30</b>	-	-	-	<b>680,30</b>

**AGROVETERINARIA JESSICA  
AUXILIAR DE COMPRAS  
DEL 01 DE ENERO AL 31 DE DICIEMBRE DEL 2016**

AUXILIAR N° 17

FECHA	N° FACT.	PROVEEDOR	SUBTOTAL AL 12%	SUBTOTAL AL 0%	EMBALA JE	IVA 12%	TOTAL A PAGAR	
							CREDITO	CONTADO
17/02/2016	002-003-000007161	BIOGENSA	-	40,00	-	-	-	40,00
<b>INFORME DEL DIA</b>		<b>TOTAL</b>	-	<b>40,00</b>	-	-	-	<b>40,00</b>

**AGROVETERINARIA JESSICA  
AUXILIAR DE COMPRAS  
DEL 01 DE ENERO AL 31 DE DICIEMBRE DEL 2016**

AUXILIAR N° 18

FECHA	N° FACT.	PROVEEDOR	SUBTOTAL AL 12%	SUBTOTAL AL 0%	EMBALA JE	IVA 12%	TOTAL A PAGAR	
							CREDITO	CONTADO
18/02/2016	001-002-000104067	DISTRIBUIDORA ORIENTAL	121,52	5,78	-	14,58	-	141,88
<b>INFORME DEL DIA</b>		<b>TOTAL</b>	<b>121,52</b>	<b>5,78</b>	<b>-</b>	<b>14,58</b>	<b>-</b>	<b>141,88</b>

**AGROVETERINARIA JESSICA  
AUXILIAR DE COMPRAS  
DEL 01 DE ENERO AL 31 DE DICIEMBRE DEL 2016**

AUXILIAR N° 19

FECHA	N° FACT.	PROVEEDOR	SUBTOTAL AL 12%	SUBTOTAL AL 0%	EMBALA JE	IVA 12%	TOTAL A PAGAR	
							CREDITO	CONTADO
19/02/2016	002-001-000001806	AGROMAQUINARIA	76,37	-	-	9,16	-	85,53
<b>INFORME DEL DIA</b>		<b>TOTAL</b>	<b>76,37</b>	<b>-</b>	<b>-</b>	<b>9,16</b>	<b>-</b>	<b>85,53</b>

**AGROVETERINARIA JESSICA  
AUXILIAR DE COMPRAS  
DEL 01 DE ENERO AL 31 DE DICIEMBRE DEL 2016**

AUXILIAR N° 20

FECHA	N° FACT.	PROVEEDOR	SUBTOTAL AL 12%	SUBTOTAL AL 0%	EMBALA JE	IVA 12%	TOTAL A PAGAR	
							CREDITO	CONTADO
23/02/2016	001-010-000011057	JAMES BROWN PHARMA	-	551,84	-	-	-	551,84
23/02/2016	001-001-0005885	AVIGRUP	-	350,00	-	-	-	350,00
<b>INFORME DEL DIA</b>			<b>TOTAL</b>	<b>901,84</b>	<b>-</b>	<b>-</b>	<b>-</b>	<b>901,84</b>

**AGROVETERINARIA JESSICA  
AUXILIAR DE COMPRAS  
DEL 01 DE ENERO AL 31 DE DICIEMBRE DEL 2016**

AUXILIAR N° 21

FECHA	N° FACT.	PROVEEDOR	SUBTOTAL AL 12%	SUBTOTAL AL 0%	EMBALA JE	IVA 12%	TOTAL A PAGAR	
							CREDITO	CONTADO
29/02/2016	001-001-000001806	AVIGRUP	-	136,00	-	-	-	136,00
29/02/2016	001-001-0003784	BODEGA EL MIRADOR	-	825,59	-	-	-	825,59
<b>INFORME DEL DIA</b>			<b>TOTAL</b>	<b>961,59</b>	<b>-</b>	<b>-</b>	<b>-</b>	<b>961,59</b>

**AGROVETERINARIA JESSICA  
AUXILIAR DE COMPRAS  
DEL 01 DE ENERO AL 31 DE DICIEMBRE DEL 2016**

AUXILIAR N° 22

FECHA	N° FACT.	PROVEEDOR	SUBTOTAL AL 12%	SUBTOTAL AL 0%	TRANS PORTE	EMBA LAJE	IVA 12%	TOTAL A PAGAR	
								CREDITO	CONTADO
03/03/2016	001-002-000107645	DISTRIBUIDORA ORIENTAL	58,31	-	-	-	7,00	-	65,31
<b>INFORME DEL DIA</b>			<b>TOTAL</b>	<b>58,31</b>	<b>-</b>	<b>-</b>	<b>7,00</b>	<b>-</b>	<b>65,31</b>

**AGROVETERINARIA JESSICA  
AUXILIAR DE COMPRAS  
DEL 01 DE ENERO AL 31 DE DICIEMBRE DEL 2016**

AUXILIAR N° 23

FECHA	N° FACT.	PROVEEDOR	SUBTOTAL AL 12%	SUBTOTAL AL 0%	TRANS PORTE	EMBA LAJE	IVA 12%	TOTAL A PAGAR	
								CREDITO	CONTADO
07/03/2016	001-001-000037305	AMBAVET AMBATO VETERINARIA C	-	62,56	3,00	-	-	-	65,56
07/03/2016	001-001-0003810	BODEGA EL MIRADOR	-	1.011,00	-	-	-	-	1.011,00
<b>INFORME DEL DIA</b>			<b>TOTAL</b>	<b>1.073,56</b>	<b>3,00</b>	<b>-</b>	<b>-</b>	<b>-</b>	<b>1.076,56</b>

**AGROVETERINARIA JESSICA  
AUXILIAR DE COMPRAS  
DEL 01 DE ENERO AL 31 DE DICIEMBRE DEL 2016**

AUXILIAR N° 24

FECHA	N° FACT.	PROVEEDOR	SUBTOTAL AL 12%	SUBTOTAL AL 0%	TRANS PORTE	EMBA LAJE	IVA 12%	TOTAL A PAGAR	
								CREDITO	CONTADO
09/03/2016	001-001-0012031	GALMEDIC DISTRIBUCIONES	-	76,48	3,50	-	-	-	79,98
<b>INFORME DEL DIA</b>			<b>TOTAL</b>	<b>76,48</b>	<b>3,50</b>	<b>-</b>	<b>-</b>	<b>-</b>	<b>79,98</b>

**AGROVETERINARIA JESSICA  
AUXILIAR DE COMPRAS  
DEL 01 DE ENERO AL 31 DE DICIEMBRE DEL 2016**

AUXILIAR N° 25

FECHA	N° FACT.	PROVEEDOR	SUBTOTAL AL 12%	SUBTOTAL AL 0%	TRANS PORTE	EMBA LAJE	IVA 12%	TOTAL A PAGAR	
								CREDITO	CONTADO
10/03/2016	001-002-000109399	DISTRIBUIDORA ORIENTAL	99,84	5,78	-	-	11,98	-	117,60
<b>INFORME DEL DIA</b>			<b>TOTAL</b>	<b>99,84</b>	<b>5,78</b>	<b>-</b>	<b>11,98</b>	<b>-</b>	<b>117,60</b>

**AGROVETERINARIA JESSICA  
AUXILIAR DE COMPRAS  
DEL 01 DE ENERO AL 31 DE DICIEMBRE DEL 2016**

AUXILIAR N° 26

FECHA	N° FACT.	PROVEEDOR	SUBTOTAL AL 12%	SUBTOTAL AL 0%	TRANS PORTE	EMBA LAJE	IVA 12%	TOTAL A PAGAR	
								CREDITO	CONTADO
12/03/2016	021-900-000003189	ECUAQUIMICA	-	86,40	-	-	-	-	86,40
12/03/2016	001-001-0003840	BODEGA EL MIRADOR	-	1.011,00	-	-	-	-	1.011,00
<b>INFORME DEL DIA</b>			<b>TOTAL</b>	<b>-</b>	<b>1.097,40</b>	<b>-</b>	<b>-</b>	<b>-</b>	<b>1.097,40</b>

**AGROVETERINARIA JESSICA  
AUXILIAR DE COMPRAS  
DEL 01 DE ENERO AL 31 DE DICIEMBRE DEL 2016**

AUXILIAR N° 27

FECHA	N° FACT.	PROVEEDOR	SUBTOTAL AL 12%	SUBTOTAL AL 0%	TRANS PORTE	EMBA LAJE	IVA 12%	TOTAL A PAGAR	
								CREDITO	CONTADO
14/03/2016	001-001-037784	VETECA CIA.LTDA	-	66,72	-	3,00	-	-	69,72
<b>INFORME DEL DIA</b>			<b>TOTAL</b>	<b>-</b>	<b>66,72</b>	<b>-</b>	<b>3,00</b>	<b>-</b>	<b>69,72</b>

**AGROVETERINARIA JESSICA  
AUXILIAR DE COMPRAS  
DEL 01 DE ENERO AL 31 DE DICIEMBRE DEL 2016**

AUXILIAR N° 28

FECHA	N° FACT.	PROVEEDOR	SUBTOTAL AL 12%	SUBTOTAL AL 0%	TRANS PORTE	EMBA LAJE	IVA 12%	TOTAL A PAGAR	
								CREDITO	CONTADO
15/03/2016	001-001-0005960	AVIGRUP	-	350,00	-	-	-	-	350,00
<b>INFORME DEL DIA</b>			<b>TOTAL</b>	<b>-</b>	<b>350,00</b>	<b>-</b>	<b>-</b>	<b>-</b>	<b>350,00</b>

**AGROVETERINARIA JESSICA  
AUXILIAR DE COMPRAS  
DEL 01 DE ENERO AL 31 DE DICIEMBRE DEL 2016**

AUXILIAR N° 29

FECHA	N° FACT.	PROVEEDOR	SUBTOTAL AL 12%	SUBTOTAL AL 0%	TRANS PORTE	EMBA LAJE	IVA 12%	TOTAL A PAGAR	
								CREDITO	CONTADO
16/03/2016	001-001-0003824	BODEGA EL MIRADOR	-	696,50	-	-	-	-	696,50
16/03/2017	001-002-000111103	DISTRIBUIDORA ORIENTAL	68,78	25,84	-	-	8,25	-	102,87
16/03/2016	001-001-0006510	ECUAPLASTIC	69,64	-	-	-	8,36	78,00	-
<b>INFORME DEL DIA</b>			<b>TOTAL</b>	<b>138,42</b>	<b>722,34</b>	<b>-</b>	<b>16,61</b>	<b>78,00</b>	<b>799,37</b>

**AGROVETERINARIA JESSICA  
AUXILIAR DE COMPRAS  
DEL 01 DE ENERO AL 31 DE DICIEMBRE DEL 2016**

AUXILIAR N° 30

FECHA	N° FACT.	PROVEEDOR	SUBTOTAL AL 12%	SUBTOTAL AL 0%	TRANS PORTE	EMBA LAJE	IVA 12%	TOTAL A PAGAR	
								CREDITO	CONTADO
17/03/2016	001-001-0016211	SERVIFARMA	-	72,00	-	-	-	-	72,00
<b>INFORME DEL DIA</b>		<b>TOTAL</b>	-	72,00	-	-	-	-	72,00

**AGROVETERINARIA JESSICA  
AUXILIAR DE COMPRAS  
DEL 01 DE ENERO AL 31 DE DICIEMBRE DEL 2016**

AUXILIAR N° 31

FECHA	N° FACT.	PROVEEDOR	SUBTOTAL AL 12%	SUBTOTAL AL 0%	TRANS PORTE	EMBA LAJE	IVA 12%	TOTAL A PAGAR	
								CREDITO	CONTADO
22/03/2016	002-001-0008814	LYON DISTRIBUCIONES	-	98,88	-	-	-	-	98,88
22/03/2016	001-001-0005987	AVIGRUP	-	274,00	-	-	-	194,00	80,00
<b>INFORME DEL DIA</b>		<b>TOTAL</b>	-	372,88	-	-	-	194,00	178,88

**AGROVETERINARIA JESSICA  
AUXILIAR DE COMPRAS  
DEL 01 DE ENERO AL 31 DE DICIEMBRE DEL 2016**

AUXILIAR N° 32

FECHA	N° FACT.	PROVEEDOR	SUBTOTAL AL 12%	SUBTOTAL AL 0%	TRANS PORTE	EMBA LAJE	IVA 12%	TOTAL A PAGAR	
								CREDITO	CONTADO
28/03/2016	001-002-000098932	ECUAQUIMICA	-	284,78	-	-	-	-	284,78
<b>INFORME DEL DIA</b>		<b>TOTAL</b>	-	284,78	-	-	-	-	284,78

**AGROVETERINARIA JESSICA  
AUXILIAR DE COMPRAS  
DEL 01 DE ENERO AL 31 DE DICIEMBRE DEL 2016**

AUXILIAR N° 33

FECHA	N° FACT.	PROVEEDOR	SUBTOTAL AL 12%	SUBTOTAL AL 0%	TRANS PORTE	EMBA LAJE	IVA 12%	TOTAL A PAGAR	
								CREDITO	CONTADO
29/03/2016	001-001-0006009	AVIGRUP	-	136,00	-	-	-	-	136,00
<b>INFORME DEL DIA</b>		<b>TOTAL</b>	-	136,00	-	-	-	-	136,00

**AGROVETERINARIA JESSICA  
AUXILIAR DE COMPRAS  
DEL 01 DE ENERO AL 31 DE DICIEMBRE DEL 2016**

AUXILIAR N° 34

FECHA	N° FACT.	PROVEEDOR	SUBTOTAL AL 12%	SUBTOTAL AL 0%	TRANS PORTE	EMBA LAJE	IVA 12%	TOTAL A PAGAR	
								CREDITO	CONTADO
30/03/2016	001-010-000012257	JAMES BROWN PHARMA	-	255,68	-	-	-	-	255,68
<b>INFORME DEL DIA</b>		<b>TOTAL</b>	-	255,68	-	-	-	-	255,68

AGROVETERINARIA JESSICA AUXILIAR DE COMPRAS DEL 01 DE ENERO AL 31 DE DICIEMBRE DEL 2016									
AUXILIAR N° 35									
FECHA	N° FACT.	PROVEEDOR	SUBTOTAL AL 12%	SUBTOTAL AL 0%	TRANS PORTE	EMBA LAJE	IVA 12%	TOTAL A PAGAR	
								CREDITO	CONTADO
31/03/2016	001-001-0003863	BODEGA EL MIRADOR	-	190,38	-	-	-	-	190,38
INFORME DEL DIA			TOTAL		-	-	-	-	190,38

AGROVETERINARIA JESSICA AUXILIAR DE COMPRAS DEL 01 DE ENERO AL 31 DE DICIEMBRE DEL 2016									
AUXILIAR N° 36									
FECHA	N° FACT.	PROVEEDOR	SUBTOTAL AL 12%	SUBTOTAL AL 0%	EMBA LAJE	IVA 12%	TOTAL A PAGAR		
							CREDITO	CONTADO	
04/04/2016	002-001-00000869	AGROVETERINARIA ANDINA	-	76,62	-	-	-	76,62	
04/04/2016	001-001-000003880	BODEGA EL MIRAADOR	-	730,77	-	-	-	730,77	
INFORME DEL DIA			TOTAL		-	-	-	807,39	

AGROVETERINARIA JESSICA AUXILIAR DE COMPRAS DEL 01 DE ENERO AL 31 DE DICIEMBRE DEL 2016									
AUXILIAR N° 37									
FECHA	N° FACT.	PROVEEDOR	SUBTOTAL AL 12%	SUBTOTAL AL 0%	EMBA LAJE	IVA 12%	TOTAL A PAGAR		
							CREDITO	CONTADO	
05/04/2016	001-001-1118469337	AVIGRUP	-	282,00	-	-	-	282,00	
INFORME DEL DIA			TOTAL		-	-	-	282,00	

AGROVETERINARIA JESSICA AUXILIAR DE COMPRAS DEL 01 DE ENERO AL 31 DE DICIEMBRE DEL 2016									
AUXILIAR N° 38									
FECHA	N° FACT.	PROVEEDOR	SUBTOTAL AL 12%	SUBTOTAL AL 0%	EMBA LAJE	IVA 12%	TOTAL A PAGAR		
							CREDITO	CONTADO	
08/04/2016	001-001-037849	VETECA CIA.LTDA	-	123,12	3,00	-	-	126,12	
INFORME DEL DIA			TOTAL		-	-	-	126,12	

AGROVETERINARIA JESSICA AUXILIAR DE COMPRAS DEL 01 DE ENERO AL 31 DE DICIEMBRE DEL 2016									
AUXILIAR N° 39									
FECHA	N° FACT.	PROVEEDOR	SUBTOTAL AL 12%	SUBTOTAL AL 0%	EMBA LAJE	IVA 12%	TOTAL A PAGAR		
							CREDITO	CONTADO	
11/04/2016	001-001-00003921	DISVETEL CIA.LTDA	-	429,30	-	-	-	429,30	
INFORME DEL DIA			TOTAL		-	-	-	429,30	

**AGROVETERINARIA JESSICA  
AUXILIAR DE COMPRAS  
DEL 01 DE ENERO AL 31 DE DICIEMBRE DEL 2016**

AUXILIAR N° 40

FECHA	N° FACT.	PROVEEDOR	SUBTOTAL AL 12%	SUBTOTAL AL 0%	EMBA LAJE	IVA 12%	TOTAL A PAGAR	
							CREDITO	CONTADO
12/04/2016	001-001-0006058	AVIGRUP	-	282,00	-	-	-	282,00
<b>INFORME DEL DIA</b>			<b>TOTAL</b>	<b>282,00</b>	<b>-</b>	<b>-</b>	<b>-</b>	<b>282,00</b>

**AGROVETERINARIA JESSICA  
AUXILIAR DE COMPRAS  
DEL 01 DE ENERO AL 31 DE DICIEMBRE DEL 2016**

AUXILIAR N° 41

FECHA	N° FACT.	PROVEEDOR	SUBTOTAL AL 12%	SUBTOTAL AL 0%	EMBA LAJE	IVA 12%	TOTAL A PAGAR	
							CREDITO	CONTADO
14/04/2016	001-002-000118125	DISTRIBUIDORA ORIENTAL	170,62	2,89	-	20,47	-	193,98
<b>INFORME DEL DIA</b>			<b>TOTAL</b>	<b>170,62</b>	<b>2,89</b>	<b>20,47</b>	<b>-</b>	<b>193,98</b>

**AGROVETERINARIA JESSICA  
AUXILIAR DE COMPRAS  
DEL 01 DE ENERO AL 31 DE DICIEMBRE DEL 2016**

AUXILIAR N° 42

FECHA	N° FACT.	PROVEEDOR	SUBTOTAL AL 12%	SUBTOTAL AL 0%	EMBA LAJE	IVA 12%	TOTAL A PAGAR	
							CREDITO	CONTADO
16/04/2016	021-900-000003489	ECUAQUIMICA	-	91,87	-	-	-	91,87
16/04/2016	001-001-000003922	BODEGA EL MIRADOR	-	1.411,82	-	-	-	1.411,82
<b>INFORME DEL DIA</b>			<b>TOTAL</b>	<b>1.503,69</b>	<b>-</b>	<b>-</b>	<b>-</b>	<b>1.503,69</b>

**AGROVETERINARIA JESSICA  
AUXILIAR DE COMPRAS  
DEL 01 DE ENERO AL 31 DE DICIEMBRE DEL 2016**

AUXILIAR N° 43

FECHA	N° FACT.	PROVEEDOR	SUBTOTAL AL 12%	SUBTOTAL AL 0%	EMBA LAJE	IVA 12%	TOTAL A PAGAR	
							CREDITO	CONTADO
19/04/2016	001-001-0007037	ECUAPLASTIC	27,64	-	-	3,32	-	30,96
<b>INFORME DEL DIA</b>			<b>TOTAL</b>	<b>27,64</b>	<b>-</b>	<b>3,32</b>	<b>-</b>	<b>30,96</b>

**AGROVETERINARIA JESSICA  
AUXILIAR DE COMPRAS  
DEL 01 DE ENERO AL 31 DE DICIEMBRE DEL 2016**

AUXILIAR N° 44

FECHA	N° FACT.	PROVEEDOR	SUBTOTAL AL 12%	SUBTOTAL AL 0%	EMBA LAJE	IVA 12%	TOTAL A PAGAR	
							CREDITO	CONTADO
20/04/2016	001-002-000119967	DISTRIBUIDORA ORIENTAL	71,68	2,40	-	8,60	-	82,68
20/04/2016	001-001-000062719	NOVOFARMS	56,56	223,60	-	6,79	-	286,95
<b>INFORME DEL DIA</b>			<b>TOTAL</b>	<b>128,24</b>	<b>226,00</b>	<b>15,39</b>	<b>-</b>	<b>369,63</b>

**AGROVETERINARIA JESSICA  
AUXILIAR DE COMPRAS  
DEL 01 DE ENERO AL 31 DE DICIEMBRE DEL 2016**

AUXILIAR N° 45

FECHA	N° FACT.	PROVEEDOR	SUBTOTAL AL 12%	SUBTOTAL AL 0%	EMBA LAJE	IVA 12%	TOTAL A PAGAR	
							CREDITO	CONTADO
25/04/2016	001-001-016318	SERVIFARMA	-	204,65	-	-	-	204,65
25/04/2016	001-001-000003922	BODEGA EL MIRADOR	-	1.500,00	-	-	-	1.500,00
25/04/2016	001-001-000006765	COMERCIALIZADORA DE SACOS CALI	64,29	-	-	7,71	-	72,00
<b>INFORME DEL DIA</b>			<b>TOTAL</b>	<b>64,29</b>	<b>1.704,65</b>	<b>7,71</b>	<b>-</b>	<b>1.776,65</b>

**AGROVETERINARIA JESSICA  
AUXILIAR DE COMPRAS  
DEL 01 DE ENERO AL 31 DE DICIEMBRE DEL 2016**

AUXILIAR N° 46

FECHA	N° FACT.	PROVEEDOR	SUBTOTAL AL 12%	SUBTOTAL AL 0%	EMBA LAJE	IVA 12%	TOTAL A PAGAR	
							CREDITO	CONTADO
26/04/2016	001-001-0056310	FAVESA	-	100,03	-	-	-	100,03
26/04/2016	002-001-0007408	VETERINARIA GUIMO	-	162,88	-	-	-	162,88
26/04/2016	001-001-0006108	AVIGRUP	-	282,00	-	-	-	282,00
<b>INFORME DEL DIA</b>			<b>TOTAL</b>	<b>-</b>	<b>544,91</b>	<b>-</b>	<b>-</b>	<b>544,91</b>

**AGROVETERINARIA JESSICA  
AUXILIAR DE COMPRAS  
DEL 01 DE ENERO AL 31 DE DICIEMBRE DEL 2016**

AUXILIAR N° 47

FECHA	N° FACT.	PROVEEDOR	SUBTOTAL AL 12%	SUBTOTAL AL 0%	EMBA LAJE	IVA 12%	TOTAL A PAGAR	
							CREDITO	CONTADO
28/04/2016	001-002-000121874	DISTRIBUIDORA ORIENTAL	-	31,10	-	-	-	31,10
<b>INFORME DEL DIA</b>			<b>TOTAL</b>	<b>-</b>	<b>31,10</b>	<b>-</b>	<b>-</b>	<b>31,10</b>

**AGROVETERINARIA JESSICA  
AUXILIAR DE COMPRAS  
DEL 01 DE ENERO AL 31 DE DICIEMBRE DEL 2016**

AUXILIAR N° 48

FECHA	N° FACT.	PROVEEDOR	SUBTOTAL AL 12%	SUBTOTAL AL 0%	EMBA LAJE	IVA 12%	TOTAL A PAGAR	
							CREDITO	CONTADO
30/04/2016	001-001-000003970	BODEGA EL MIRADOR	-	902,00	-	-	-	902,00
<b>INFORME DEL DIA</b>			<b>TOTAL</b>	<b>-</b>	<b>902,00</b>	<b>-</b>	<b>-</b>	<b>902,00</b>

**AGROVETERINARIA JESSICA  
AUXILIAR DE COMPRAS  
DEL 01 DE ENERO AL 31 DE DICIEMBRE DEL 2016**

AUXILIAR N° 49

FECHA	N° FACT.	PROVEEDOR	SUBTOTAL AL 12%	SUBTOTAL AL 0%	EMBA LAJE	IVA 12%	TOTAL A PAGAR	
							CREDITO	CONTADO
02/05/2016	001-002-000008397	ASTECA	-	207,00	-	-	-	207,00
<b>INFORME DEL DIA</b>			<b>TOTAL</b>	<b>-</b>	<b>207,00</b>	<b>-</b>	<b>-</b>	<b>207,00</b>



**AGROVETERINARIA JESSICA  
AUXILIAR DE COMPRAS  
DEL 01 DE ENERO AL 31 DE DICIEMBRE DEL 2016**

AUXILIAR N° 50

FECHA	N° FACT.	PROVEEDOR	SUBTOTAL AL 12%	SUBTOTAL AL 0%	EMBA LAJE	IVA 12%	TOTAL A PAGAR	
							CREDITO	CONTADO
04/05/2016	001-001-0007256	ECUAPLASTIC	27,18	-	-	3,26	-	30,44
<b>INFORME DEL DIA</b>			<b>TOTAL</b>	<b>27,18</b>	<b>-</b>	<b>3,26</b>	<b>-</b>	<b>30,44</b>

**AGROVETERINARIA JESSICA  
AUXILIAR DE COMPRAS  
DEL 01 DE ENERO AL 31 DE DICIEMBRE DEL 2016**

AUXILIAR N° 51

FECHA	N° FACT.	PROVEEDOR	SUBTOTAL AL 12%	SUBTOTAL AL 0%	EMBA LAJE	IVA 12%	TOTAL A PAGAR	
							CREDITO	CONTADO
05/05/2016	002-003-00007295	BIOGENSA	-	187,00	-	-	-	187,00
05/05/2016	001-002-000123712	DISTRIBUIDORA ORIENTAL	124,56	-	-	14,95	-	139,51
<b>INFORME DEL DIA</b>			<b>TOTAL</b>	<b>124,56</b>	<b>187,00</b>	<b>14,95</b>	<b>-</b>	<b>326,51</b>

**AGROVETERINARIA JESSICA  
AUXILIAR DE COMPRAS  
DEL 01 DE ENERO AL 31 DE DICIEMBRE DEL 2016**

AUXILIAR N° 52

FECHA	N° FACT.	PROVEEDOR	SUBTOTAL AL 12%	SUBTOTAL AL 0%	EMBA LAJE	IVA 12%	TOTAL A PAGAR	
							CREDITO	CONTADO
06/05/2016	002-001-00008846	AGROVETERINARIA ANDINA	-	167,00	-	-	-	167,00
<b>INFORME DEL DIA</b>			<b>TOTAL</b>	<b>-</b>	<b>167,00</b>	<b>-</b>	<b>-</b>	<b>167,00</b>

**AGROVETERINARIA JESSICA  
AUXILIAR DE COMPRAS  
DEL 01 DE ENERO AL 31 DE DICIEMBRE DEL 2016**

AUXILIAR N° 53

FECHA	N° FACT.	PROVEEDOR	SUBTOTAL AL 12%	SUBTOTAL AL 0%	EMBA LAJE	IVA 12%	TOTAL A PAGAR	
							CREDITO	CONTADO
10/05/2016	001-001-0006147	AVIGRUP	-	272,00	-	-	-	272,00
<b>INFORME DEL DIA</b>			<b>TOTAL</b>	<b>-</b>	<b>272,00</b>	<b>-</b>	<b>-</b>	<b>272,00</b>

**AGROVETERINARIA JESSICA  
AUXILIAR DE COMPRAS  
DEL 01 DE ENERO AL 31 DE DICIEMBRE DEL 2016**

AUXILIAR N° 54

FECHA	N° FACT.	PROVEEDOR	SUBTOTAL AL 12%	SUBTOTAL AL 0%	EMBA LAJE	IVA 12%	TOTAL A PAGAR	
							CREDITO	CONTADO
16/05/2016	021-900-00003796	ECUAQUIMICA	5,12	35,52	-	0,61	-	41,25
<b>INFORME DEL DIA</b>			<b>TOTAL</b>	<b>5,12</b>	<b>35,52</b>	<b>0,61</b>	<b>-</b>	<b>41,25</b>

**AGROVETERINARIA JESSICA  
AUXILIAR DE COMPRAS  
DEL 01 DE ENERO AL 31 DE DICIEMBRE DEL 2016**

AUXILIAR N° 55

FECHA	N° FACT.	PROVEEDOR	SUBTOTAL AL 12%	SUBTOTAL AL 0%	EMBA LAJE	IVA 12%	TOTAL A PAGAR	
							CREDITO	CONTADO
17/05/2016	001-001-0006170	AVIGRUP	-	282,00	-	-	-	282,00
<b>INFORME DEL DIA</b>		<b>TOTAL</b>	-	<b>282,00</b>	-	-	-	<b>282,00</b>

**AGROVETERINARIA JESSICA  
AUXILIAR DE COMPRAS  
DEL 01 DE ENERO AL 31 DE DICIEMBRE DEL 2016**

AUXILIAR N° 56

FECHA	N° FACT.	PROVEEDOR	SUBTOTAL AL 12%	SUBTOTAL AL 0%	EMBA LAJE	IVA 12%	TOTAL A PAGAR	
							CREDITO	CONTADO
19/05/2016	001-001-000008470	MV	96,76	5,16	-	11,61	-	113,53
19/05/2016	001-002-000127546	DISTRIBUIDORA ORIENTAL	196,22	12,92	-	23,55	-	232,69
19/05/2016	001-001-0002562	AGROPECUARIO EL CAMPERO	-	132,00	-	-	-	132,00
19/05/2016	001-010-000014003	JAMES BROWN	-	377,60	-	-	-	377,60
<b>INFORME DEL DIA</b>		<b>TOTAL</b>	<b>292,98</b>	<b>527,68</b>	-	<b>35,16</b>	-	<b>855,82</b>

**AGROVETERINARIA JESSICA  
AUXILIAR DE COMPRAS  
DEL 01 DE ENERO AL 31 DE DICIEMBRE DEL 2016**

AUXILIAR N° 57

FECHA	N° FACT.	PROVEEDOR	SUBTOTAL AL 12%	SUBTOTAL AL 0%	EMBA LAJE	IVA 12%	TOTAL A PAGAR	
							CREDITO	CONTADO
20/05/2016	002-001-000025754	FERRETERIA EN EL CLAVO	138,31	-	-	16,60	-	154,91
20/05/2016	001-001-000063110	NOVOFARMS	-	60,00	-	-	-	60,00
<b>INFORME DEL DIA</b>		<b>TOTAL</b>	<b>138,31</b>	<b>60,00</b>	-	<b>16,60</b>	-	<b>214,91</b>

**AGROVETERINARIA JESSICA  
AUXILIAR DE COMPRAS  
DEL 01 DE ENERO AL 31 DE DICIEMBRE DEL 2016**

AUXILIAR N° 58

FECHA	N° FACT.	PROVEEDOR	SUBTOTAL AL 12%	SUBTOTAL AL 0%	EMBA LAJE	IVA 12%	TOTAL A PAGAR	
							CREDITO	CONTADO
23/05/2016	001-001-000016860	D.A.S.E	-	215,36	-	-	-	215,36
<b>INFORME DEL DIA</b>		<b>TOTAL</b>	-	<b>215,36</b>	-	-	-	<b>215,36</b>

**AGROVETERINARIA JESSICA  
AUXILIAR DE COMPRAS  
DEL 01 DE ENERO AL 31 DE DICIEMBRE DEL 2016**

AUXILIAR N° 59

FECHA	N° FACT.	PROVEEDOR	SUBTOTAL AL 12%	SUBTOTAL AL 0%	EMBA LAJE	IVA 12%	TOTAL A PAGAR	
							CREDITO	CONTADO
24/05/2016	001-001-0006191	AVIGRUP	-	350,00	-	-	-	350,00
<b>INFORME DEL DIA</b>		<b>TOTAL</b>	-	<b>350,00</b>	-	-	-	<b>350,00</b>

AGROVETERINARIA JESSICA AUXILIAR DE COMPRAS DEL 01 DE ENERO AL 31 DE DICIEMBRE DEL 2016								
AUXILIAR N° 60								
FECHA	N° FACT.	PROVEEDOR	SUBTOTAL AL 12%	SUBTOTAL AL 0%	EMBA LAJE	IVA 12%	TOTAL A PAGAR	
							CREDITO	CONTADO
26/05/2016	001-001-016318	ECUAQUIMICA	-	117,92	-	-	-	117,92
26/05/2016	001-002-000129373	DISTRIBUIDORA ORIENTAL	98,81	6,95	-	11,86	-	117,62
INFORME DEL DIA		TOTAL	98,81	124,87	-	11,86	-	235,54

AGROVETERINARIA JESSICA AUXILIAR DE COMPRAS DEL 01 DE ENERO AL 31 DE DICIEMBRE DEL 2016								
AUXILIAR N° 61								
FECHA	N° FACT.	PROVEEDOR	SUBTOTAL AL 12%	SUBTOTAL AL 0%	EMBA LAJE	IVA 12%	TOTAL A PAGAR	
							CREDITO	CONTADO
30/05/2016	001-001-000003990	BODEGA EL MIRADOR	-	1.355,26	-	-	-	1355,26
INFORME DEL DIA		TOTAL	-	1.355,26	-	-	-	1355,26

AGROVETERINARIA JESSICA AUXILIAR DE COMPRAS DEL 01 DE ENERO AL 31 DE DICIEMBRE DEL 2016								
AUXILIAR N° 62								
FECHA	N° FACT.	PROVEEDOR	SUBTOTAL AL 14%	SUBTOTAL AL 0%	EMBA LAJE	IVA 14%	TOTAL A PAGAR	
							CREDITO	CONTADO
02/06/2016	001-002-000131039	DISTRIBUIDORA ORIENTAL	25,44	-	-	3,56	-	29,00
INFORME DEL DIA		TOTAL	25,44	-	-	3,56	-	29,00

AGROVETERINARIA JESSICA AUXILIAR DE COMPRAS DEL 01 DE ENERO AL 31 DE DICIEMBRE DEL 2016								
AUXILIAR N° 63								
FECHA	N° FACT.	PROVEEDOR	SUBTOTAL AL 14%	SUBTOTAL AL 0%	EMBA LAJE	IVA 14%	TOTAL A PAGAR	
							CREDITO	CONTADO
06/06/2016	001-001-016417	SERVIFARMA	-	62,50	-	-	-	62,50
INFORME DEL DIA		TOTAL	-	62,50	-	-	-	62,50

AGROVETERINARIA JESSICA AUXILIAR DE COMPRAS DEL 01 DE ENERO AL 31 DE DICIEMBRE DEL 2016								
AUXILIAR N° 64								
FECHA	N° FACT.	PROVEEDOR	SUBTOTAL AL 14%	SUBTOTAL AL 0%	EMBA LAJE	IVA 14%	TOTAL A PAGAR	
							CREDITO	CONTADO
07/06/2016	001-001-000004068	BODEGA EL MIRADOR	-	433,80	-	-	-	433,80
07/06/2016	002-001-0009240	LYON DISTRIBUCIONES	-	227,46	-	-	-	227,46
INFORME DEL DIA		TOTAL	-	661,26	-	-	-	661,26

**AGROVETERINARIA JESSICA  
AUXILIAR DE COMPRAS  
DEL 01 DE ENERO AL 31 DE DICIEMBRE DEL 2016**

AUXILIAR N° 65

FECHA	N° FACT.	PROVEEDOR	SUBTOTAL AL 14%	SUBTOTAL AL 0%	EMBA LAJE	IVA 14%	TOTAL A PAGAR	
							CREDITO	CONTADO
09/06/2016	001-001-000004115	BODEGA EL MIRADOR		1.411,80				1.411,80
<b>INFORME DEL DIA</b>			<b>TOTAL</b>	<b>-</b>	<b>1.411,80</b>	<b>-</b>	<b>-</b>	<b>1.411,80</b>

**AGROVETERINARIA JESSICA  
AUXILIAR DE COMPRAS  
DEL 01 DE ENERO AL 31 DE DICIEMBRE DEL 2016**

AUXILIAR N° 66

FECHA	N° FACT.	PROVEEDOR	SUBTOTAL AL 14%	SUBTOTAL AL 0%	EMBA LAJE	IVA 14%	TOTAL A PAGAR	
							CREDITO	CONTADO
14/06/2016	001-001-0006252	AVIGRUP	-	282,00	-	-	-	282,00
<b>INFORME DEL DIA</b>			<b>TOTAL</b>	<b>-</b>	<b>282,00</b>	<b>-</b>	<b>-</b>	<b>282,00</b>

**AGROVETERINARIA JESSICA  
AUXILIAR DE COMPRAS  
DEL 01 DE ENERO AL 31 DE DICIEMBRE DEL 2016**

AUXILIAR N° 67

FECHA	N° FACT.	PROVEEDOR	SUBTOTAL AL 14%	SUBTOTAL AL 0%	EMBA LAJE	IVA 14%	TOTAL A PAGAR	
							CREDITO	CONTADO
17/06/2016	001-001-000004089	BODEGA EL MIRADOR	-	323,80	-	-	-	323,80
<b>INFORME DEL DIA</b>			<b>TOTAL</b>	<b>-</b>	<b>323,80</b>	<b>-</b>	<b>-</b>	<b>323,80</b>

**AGROVETERINARIA JESSICA  
AUXILIAR DE COMPRAS  
DEL 01 DE ENERO AL 31 DE DICIEMBRE DEL 2016**

AUXILIAR N° 68

FECHA	N° FACT.	PROVEEDOR	SUBTOTAL AL 14%	SUBTOTAL AL 0%	EMBA LAJE	IVA 14%	TOTAL A PAGAR	
							CREDITO	CONTADO
21/06/2016	001-001-0006277	AVIGRUP	-	272,00	-	-	-	272,00
<b>INFORME DEL DIA</b>			<b>TOTAL</b>	<b>-</b>	<b>272,00</b>	<b>-</b>	<b>-</b>	<b>272,00</b>

**AGROVETERINARIA JESSICA  
AUXILIAR DE COMPRAS  
DEL 01 DE ENERO AL 31 DE DICIEMBRE DEL 2016**

AUXILIAR N° 69

FECHA	N° FACT.	PROVEEDOR	SUBTOTAL AL 14%	SUBTOTAL AL 0%	EMBA LAJE	IVA 14%	TOTAL A PAGAR	
							CREDITO	CONTADO
25/06/2016	001-001-000004210	BODEGA EL MIRADOR		802,61				802,61
<b>INFORME DEL DIA</b>			<b>TOTAL</b>	<b>-</b>	<b>802,61</b>	<b>-</b>	<b>-</b>	<b>802,61</b>

AGROVETERINARIA JESSICA AUXILIAR DE COMPRAS DEL 01 DE ENERO AL 31 DE DICIEMBRE DEL 2016								
AUXILIAR N° 70								
FECHA	N° FACT.	PROVEEDOR	SUBTOTAL AL 14%	SUBTOTAL AL 0%	EMBA LAJE	IVA 14%	TOTAL A PAGAR	
							CREDITO	CONTADO
28/06/2016	001-001-0006301	AVIGRUP	-	350,00	-	-	-	350,00
INFORME DEL DIA		TOTAL	-	350,00	-	-	-	350,00

AGROVETERINARIA JESSICA AUXILIAR DE COMPRAS DEL 01 DE ENERO AL 31 DE DICIEMBRE DEL 2016								
AUXILIAR N° 71								
FECHA	N° FACT.	PROVEEDOR	SUBTOTAL AL 14%	SUBTOTAL AL 0%	EMBA LAJE	IVA 14%	TOTAL A PAGAR	
							CREDITO	CONTADO
05/07/2016	001-001-0007994	ECUAPLASTC	17,09	-	-	2,39	-	19,48
05/07/2016	001-001-000004243	BODEGA EL MIRADOR	-	1.500,00	-	-	-	1.500,00
05/07/2016	002-001-000009012	AGROVETERINARIA ANDINA	-	59,52	-	-	-	59,52
INFORME DEL DIA		TOTAL	17,09	1.559,52	-	2,39	-	1.579,00

AGROVETERINARIA JESSICA AUXILIAR DE COMPRAS DEL 01 DE ENERO AL 31 DE DICIEMBRE DEL 2016								
AUXILIAR N° 72								
FECHA	N° FACT.	PROVEEDOR	SUBTOTAL AL 14%	SUBTOTAL AL 0%	EMBA LAJE	IVA 14%	TOTAL A PAGAR	
							CREDITO	CONTADO
07/07/2016	001-002-000139954	DISTRIBUIDORA ORIENTAL	43,65	-	-	6,11	-	49,76
INFORME DEL DIA		TOTAL	43,65	-	-	6,11	-	49,76

AGROVETERINARIA JESSICA AUXILIAR DE COMPRAS DEL 01 DE ENERO AL 31 DE DICIEMBRE DEL 2016								
AUXILIAR N° 73								
FECHA	N° FACT.	PROVEEDOR	SUBTOTAL AL 14%	SUBTOTAL AL 0%	EMBA LAJE	IVA 14%	TOTAL A PAGAR	
							CREDITO	CONTADO
14/07/2016	001-002-000141736	DISTRIBUIDORA ORIENTAL	85,99	-	-	12,04	-	98,03
INFORME DEL DIA		TOTAL	85,99	-	-	12,04	-	98,03

AGROVETERINARIA JESSICA AUXILIAR DE COMPRAS DEL 01 DE ENERO AL 31 DE DICIEMBRE DEL 2016								
AUXILIAR N° 74								
FECHA	N° FACT.	PROVEEDOR	SUBTOTAL AL 14%	SUBTOTAL AL 0%	EMBA LAJE	IVA 14%	TOTAL A PAGAR	
							CREDITO	CONTADO
19/07/2016	001-001-000009166	MV	-	43,20	-	-	-	43,20
19/07/2016	001-001-0006083	AVIGRUP	-	282,00	-	-	-	282,00
19/07/2016	001-001-0006365	AVIGRUP	-	282,00	-	-	120,00	162,00
INFORME DEL DIA		TOTAL	-	607,20	-	-	120,00	487,20

**AGROVETERINARIA JESSICA  
AUXILIAR DE COMPRAS  
DEL 01 DE ENERO AL 31 DE DICIEMBRE DEL 2016**

AUXILIAR N° 75

FECHA	N° FACT.	PROVEEDOR	SUBTOTAL AL 14%	SUBTOTAL AL 0%	EMBA LAJE	IVA 14%	TOTAL A PAGAR	
							CREDITO	CONTADO
21/07/2016	001-002-000143422	DISTRIBUIDORA ORIENTAL	88,46	-	-	12,38	-	100,84
<b>INFORME DEL DIA</b>			<b>TOTAL</b>	<b>88,46</b>	<b>-</b>	<b>12,38</b>	<b>-</b>	<b>100,84</b>

**AGROVETERINARIA JESSICA  
AUXILIAR DE COMPRAS  
DEL 01 DE ENERO AL 31 DE DICIEMBRE DEL 2016**

AUXILIAR N° 76

FECHA	N° FACT.	PROVEEDOR	SUBTOTAL AL 14%	SUBTOTAL AL 0%	EMBA LAJE	IVA 14%	TOTAL A PAGAR	
							CREDITO	CONTADO
26/07/2016	001-001-0006390	AVIGRUP	-	136,00	-	-	-	136,00
<b>INFORME DEL DIA</b>			<b>TOTAL</b>	<b>-</b>	<b>136,00</b>	<b>-</b>	<b>-</b>	<b>136,00</b>

**AGROVETERINARIA JESSICA  
AUXILIAR DE COMPRAS  
DEL 01 DE ENERO AL 31 DE DICIEMBRE DEL 2016**

AUXILIAR N° 77

FECHA	N° FACT.	PROVEEDOR	SUBTOTAL AL 14%	SUBTOTAL AL 0%	EMBA LAJE	IVA 14%	TOTAL A PAGAR	
							CREDITO	CONTADO
28/07/2016	001-002-000145054	DISTRIBUIDORA ORIENTAL	59,86	19,82	-	8,38	-	88,06
<b>INFORME DEL DIA</b>			<b>TOTAL</b>	<b>59,86</b>	<b>19,82</b>	<b>8,38</b>	<b>-</b>	<b>88,06</b>

**AGROVETERINARIA JESSICA  
AUXILIAR DE COMPRAS  
DEL 01 DE ENERO AL 31 DE DICIEMBRE DEL 2016**

AUXILIAR N° 78

FECHA	N° FACT.	PROVEEDOR	SUBTOTAL AL 14%	SUBTOTAL AL 0%	EMBA LAJE	IVA 14%	TOTAL A PAGAR	
							CREDITO	CONTADO
29/07/2016	002-003-000007454	BIOGENSA	-	40,00	-	-	-	40,00
<b>INFORME DEL DIA</b>			<b>TOTAL</b>	<b>-</b>	<b>40,00</b>	<b>-</b>	<b>-</b>	<b>40,00</b>

**AGROVETERINARIA JESSICA  
AUXILIAR DE COMPRAS  
DEL 01 DE ENERO AL 31 DE DICIEMBRE DEL 2016**

AUXILIAR N° 79

FECHA	N° FACT.	PROVEEDOR	SUBTOTAL AL 14%	SUBTOTAL AL 0%	EMBA LAJE	IVA 14%	TOTAL A PAGAR	
							CREDITO	CONTADO
30/07/2016	001-001-000004243	BODEGA EL MIRADOR	-	882,78	-	-	-	882,78
<b>INFORME DEL DIA</b>			<b>TOTAL</b>	<b>-</b>	<b>882,78</b>	<b>-</b>	<b>-</b>	<b>882,78</b>

**AGROVETERINARIA JESSICA  
AUXILIAR DE COMPRAS  
DEL 01 DE ENERO AL 31 DE DICIEMBRE DEL 2016**

AUXILIAR N° 80

FECHA	N° FACT.	PROVEEDOR	SUBTOTAL AL 14%	SUBTOTAL AL 0%	EMBA LAJE	IVA 14%	TOTAL A PAGAR	
							CREDITO	CONTADO
02/08/2016	002-001-000009108	AGROVETERINARIA ANDINA	-	38,16	-	-	-	38,16
<b>INFORME DEL DIA</b>		<b>TOTAL</b>	-	38,16	-	-	-	38,16

**AGROVETERINARIA JESSICA  
AUXILIAR DE COMPRAS  
DEL 01 DE ENERO AL 31 DE DICIEMBRE DEL 2016**

AUXILIAR N° 81

FECHA	N° FACT.	PROVEEDOR	SUBTOTAL AL 14%	SUBTOTAL AL 0%	EMBA LAJE	IVA 14%	TOTAL A PAGAR	
							CREDITO	CONTADO
04/08/2016	001-002-000146853	DISTRIBUIDORA ORIENTAL	94,07	-	-	13,17	-	107,24
04/08/2016	001-001-000038598	AMBAVET	-	227,52	-	-	-	227,52
<b>INFORME DEL DIA</b>		<b>TOTAL</b>	94,07	227,52	-	13,17	-	334,76

**AGROVETERINARIA JESSICA  
AUXILIAR DE COMPRAS  
DEL 01 DE ENERO AL 31 DE DICIEMBRE DEL 2016**

AUXILIAR N° 82

FECHA	N° FACT.	PROVEEDOR	SUBTOTAL AL 14%	SUBTOTAL AL 0%	EMBA LAJE	IVA 14%	TOTAL A PAGAR	
							CREDITO	CONTADO
05/08/2016	003-001-000000573	R.P.G PRODUCTS	-	84,00	-	-	-	84,00
<b>INFORME DEL DIA</b>		<b>TOTAL</b>	-	84,00	-	-	-	84,00

**AGROVETERINARIA JESSICA  
AUXILIAR DE COMPRAS  
DEL 01 DE ENERO AL 31 DE DICIEMBRE DEL 2016**

AUXILIAR N° 83

FECHA	N° FACT.	PROVEEDOR	SUBTOTAL AL 14%	SUBTOTAL AL 0%	EMBA LAJE	IVA 14%	TOTAL A PAGAR	
							CREDITO	CONTADO
08/08/2016	002-001-00008225	VETERINARIA GUIMO	-	105,00	-	-	-	105,00
<b>INFORME DEL DIA</b>		<b>TOTAL</b>	-	105,00	-	-	-	105,00

**AGROVETERINARIA JESSICA  
AUXILIAR DE COMPRAS  
DEL 01 DE ENERO AL 31 DE DICIEMBRE DEL 2016**

AUXILIAR N° 84

FECHA	N° FACT.	PROVEEDOR	SUBTOTAL AL 14%	SUBTOTAL AL 0%	EMBA LAJE	IVA 14%	TOTAL A PAGAR	
							CREDITO	CONTADO
09/08/2016	001-001-0006438	AVIGRUP	-	282,00	-	-	-	282,00
09/08/2016	001-001-000056772	SOLO	161,70	-	-	22,64	-	184,34
<b>INFORME DEL DIA</b>		<b>TOTAL</b>	161,70	282,00	-	22,64	-	466,34

**AGROVETERINARIA JESSICA  
AUXILIAR DE COMPRAS  
DEL 01 DE ENERO AL 31 DE DICIEMBRE DEL 2016**

AUXILIAR N° 85

FECHA	N° FACT.	PROVEEDOR	SUBTOTAL AL 14%	SUBTOTAL AL 0%	EMBA LAJE	IVA 14%	TOTAL A PAGAR	
							CREDITO	CONTADO
10/08/2016	001-002-000001011	AGROJAS	-	179,12	-	-	-	179,12
<b>INFORME DEL DIA</b>		<b>TOTAL</b>	-	179,12	-	-	-	179,12

**AGROVETERINARIA JESSICA  
AUXILIAR DE COMPRAS  
DEL 01 DE ENERO AL 31 DE DICIEMBRE DEL 2016**

AUXILIAR N° 86

FECHA	N° FACT.	PROVEEDOR	SUBTOTAL AL 14%	SUBTOTAL AL 0%	FLETE	IVA 14%	TOTAL A PAGAR	
							CREDITO	CONTADO
11/08/2016	001-002-000148695	DISTRIBUIDORA ORIENTAL	58,32	-	-	8,16	-	66,48
<b>INFORME DEL DIA</b>		<b>TOTAL</b>	58,32	-	-	8,16	-	66,48

**AGROVETERINARIA JESSICA  
AUXILIAR DE COMPRAS  
DEL 01 DE ENERO AL 31 DE DICIEMBRE DEL 2016**

AUXILIAR N° 87

FECHA	N° FACT.	PROVEEDOR	SUBTOTAL AL 14%	SUBTOTAL AL 0%	FLETE	IVA 14%	TOTAL A PAGAR	
							CREDITO	CONTADO
12/08/2016	001-001-0010907	GALMEDIC	-	106,92	4,00	-	-	110,92
<b>INFORME DEL DIA</b>		<b>TOTAL</b>	-	106,92	4,00	-	-	110,92

**AGROVETERINARIA JESSICA  
AUXILIAR DE COMPRAS  
DEL 01 DE ENERO AL 31 DE DICIEMBRE DEL 2016**

AUXILIAR N° 88

FECHA	N° FACT.	PROVEEDOR	SUBTOTAL AL 14%	SUBTOTAL AL 0%	FLETE	IVA 14%	TOTAL A PAGAR	
							CREDITO	CONTADO
15/08/2016	001-001-000040474	DISVETEL CIA.LTDA	-	273,24	-	-	-	273,24
15/08/2016	006-001-000002809	COAGRO	-	88,80	-	-	-	88,80
<b>INFORME DEL DIA</b>		<b>TOTAL</b>	-	362,04	-	-	-	362,04

**AGROVETERINARIA JESSICA  
AUXILIAR DE COMPRAS  
DEL 01 DE ENERO AL 31 DE DICIEMBRE DEL 2016**

AUXILIAR N° 89

FECHA	N° FACT.	PROVEEDOR	SUBTOTAL AL 14%	SUBTOTAL AL 0%	FLETE	IVA 14%	TOTAL A PAGAR	
							CREDITO	CONTADO
16/08/2016	001-001-0006455	AVIGRUP	-	214,00	-	-	-	214,00
<b>INFORME DEL DIA</b>		<b>TOTAL</b>	-	214,00	-	-	-	214,00

**AGROVETERINARIA JESSICA  
AUXILIAR DE COMPRAS  
DEL 01 DE ENERO AL 31 DE DICIEMBRE DEL 2016**

AUXILIAR N° 90

FECHA	N° FACT.	PROVEEDOR	SUBTOTAL AL 14%	SUBTOTAL AL 0%	FLETE	IVA 14%	TOTAL A PAGAR	
							CREDITO	CONTADO
17/08/2016	001-001-0008359	ECUAPLASTIC	24,30	-	-	3,40	-	27,70
17/08/2016	001-010-000017034	JAMES BROWN	-	314,72	-	-	-	314,72
<b>INFORME DEL DIA</b>		<b>TOTAL</b>	24,30	314,72	-	3,40	-	342,42



**AGROVETERINARIA JESSICA  
AUXILIAR DE COMPRAS  
DEL 01 DE ENERO AL 31 DE DICIEMBRE DEL 2016**

AUXILIAR N° 91

FECHA	N° FACT.	PROVEEDOR	SUBTOTAL AL 14%	SUBTOTAL AL 0%	FLETE	IVA 14%	TOTAL A PAGAR	
							CREDITO	CONTADO
18/08/2016	001-002-000150471	DISTRIBUIDORA ORIENTAL	70,80	18,25	-	9,91	-	98,96
<b>INFORME DEL DIA</b>		<b>TOTAL</b>	<b>70,80</b>	<b>18,25</b>	<b>-</b>	<b>9,91</b>	<b>-</b>	<b>98,96</b>

**AGROVETERINARIA JESSICA  
AUXILIAR DE COMPRAS  
DEL 01 DE ENERO AL 31 DE DICIEMBRE DEL 2016**

AUXILIAR N° 92

FECHA	N° FACT.	PROVEEDOR	SUBTOTAL AL 14%	SUBTOTAL AL 0%	FLETE	IVA 14%	TOTAL A PAGAR	
							CREDITO	CONTADO
19/08/2016	001-001-000004242	BODEGA EL MIRADOR	-	147,50	-	-	-	147,50
<b>INFORME DEL DIA</b>		<b>TOTAL</b>	<b>-</b>	<b>147,50</b>	<b>-</b>	<b>-</b>	<b>-</b>	<b>147,50</b>

**AGROVETERINARIA JESSICA  
AUXILIAR DE COMPRAS  
DEL 01 DE ENERO AL 31 DE DICIEMBRE DEL 2016**

AUXILIAR N° 93

FECHA	N° FACT.	PROVEEDOR	SUBTOTAL AL 14%	SUBTOTAL AL 0%	FLETE	IVA 14%	TOTAL A PAGAR	
							CREDITO	CONTADO
23/08/2016	001-001-0004259	BODEGA EL MIRADOR	-	1.946,50	-	-	-	1.946,50
23/08/2016	001-001-000064154	NOVOFARMS	-	200,64	-	-	-	200,64
23/08/2016	001-001-0006485	AVIGRUP	-	146,00	-	-	-	146,00
<b>INFORME DEL DIA</b>		<b>TOTAL</b>	<b>-</b>	<b>2.293,14</b>	<b>-</b>	<b>-</b>	<b>-</b>	<b>2.293,14</b>

**AGROVETERINARIA JESSICA  
AUXILIAR DE COMPRAS  
DEL 01 DE ENERO AL 31 DE DICIEMBRE DEL 2016**

AUXILIAR N° 94

FECHA	N° FACT.	PROVEEDOR	SUBTOTAL AL 14%	SUBTOTAL AL 0%	FLETE	IVA 14%	TOTAL A PAGAR	
							CREDITO	CONTADO
25/08/2016	001-002-000152253	DISTRIBUIDORA ORIENTAL	128,62	-	-	18,01	-	146,63
<b>INFORME DEL DIA</b>		<b>TOTAL</b>	<b>128,62</b>	<b>-</b>	<b>-</b>	<b>18,01</b>	<b>-</b>	<b>146,63</b>

**AGROVETERINARIA JESSICA  
AUXILIAR DE COMPRAS  
DEL 01 DE ENERO AL 31 DE DICIEMBRE DEL 2016**

AUXILIAR N° 95

FECHA	N° FACT.	PROVEEDOR	SUBTOTAL AL 14%	SUBTOTAL AL 0%	FLETE	IVA 14%	TOTAL A PAGAR	
							CREDITO	CONTADO
29/08/2016	001-001-0143418	PROHIGIE	44,00	46,50	-	6,16	-	96,66
<b>INFORME DEL DIA</b>		<b>TOTAL</b>	<b>44,00</b>	<b>46,50</b>	<b>-</b>	<b>6,16</b>	<b>-</b>	<b>96,66</b>

**AGROVETERINARIA JESSICA  
AUXILIAR DE COMPRAS  
DEL 01 DE ENERO AL 31 DE DICIEMBRE DEL 2016**

AUXILIAR N° 96

FECHA	N° FACT.	PROVEEDOR	SUBTOTAL AL 14%	SUBTOTAL AL 0%	FLETE	IVA 14%	TOTAL A PAGAR	
							CREDITO	CONTADO
30/08/2016	001-001-0057172	FAVESA	-	75,04	-	-	-	75,04
30/08/2016	001-001-0006507	AVIGRUP	-	282,00	-	-	-	282,00
<b>INFORME DEL DIA</b>		<b>TOTAL</b>	<b>-</b>	<b>357,04</b>	<b>-</b>	<b>-</b>	<b>-</b>	<b>357,04</b>

**AGROVETERINARIA JESSICA  
AUXILIAR DE COMPRAS  
DEL 01 DE ENERO AL 31 DE DICIEMBRE DEL 2016**

AUXILIAR N° 97

FECHA	N° FACT.	PROVEEDOR	SUBTOTAL AL 14%	SUBTOTAL AL 0%	FLETE	IVA 14%	TOTAL A PAGAR		
							CREDITO	CONTADO	
31/08/2016	001-001-0009712	MV	-	35,32	-	-	-	35,32	
31/08/2016	001-001-0004279	BODEGA EL MIRADOR		1.330,20				1.330,20	
31/08/2016	001-002-000154008	DISTRIBUIDORA ORIENTAL	149,70	-		20,96	-	170,66	
<b>INFORME DEL DIA</b>			<b>TOTAL</b>	<b>149,70</b>	<b>1.365,52</b>	<b>-</b>	<b>20,96</b>	<b>-</b>	<b>1.536,18</b>

AGROVETERINARIA JESSICA AUXILIAR DE COMPRAS DEL 01 DE ENERO AL 31 DE DICIEMBRE DEL 2016								
AUXILIAR N° 98								
FECHA	N° FACT.	PROVEEDOR	SUBTOTAL AL 14%	SUBTOTAL AL 0%	EMBA LAJE	IVA 14%	TOTAL A PAGAR	
							CREDITO	CONTADO
05/09/2016	001-001-000004299	BODEGA EL MIRADOR	-	614,50	-	-	-	614,50
INFORME DEL DIA		TOTAL	-	614,50	-	-	-	614,50

AGROVETERINARIA JESSICA AUXILIAR DE COMPRAS DEL 01 DE ENERO AL 31 DE DICIEMBRE DEL 2016								
AUXILIAR N° 99								
FECHA	N° FACT.	PROVEEDOR	SUBTOTAL AL 14%	SUBTOTAL AL 0%	EMBA LAJE	IVA 14%	TOTAL A PAGAR	
							CREDITO	CONTADO
06/09/2016	001-001-0006532	AVIGRUP	-	214,00	-	-	-	214,00
06/09/2016	002-001-000009219	AGROVETERINARIA ANDINA	-	299,42	-	-	-	299,42
INFORME DEL DIA		TOTAL	-	513,42	-	-	-	513,42

AGROVETERINARIA JESSICA AUXILIAR DE COMPRAS DEL 01 DE ENERO AL 31 DE DICIEMBRE DEL 2016								
AUXILIAR N° 100								
FECHA	N° FACT.	PROVEEDOR	SUBTOTAL AL 14%	SUBTOTAL AL 0%	EMBA LAJE	IVA 14%	TOTAL A PAGAR	
							CREDITO	CONTADO
07/09/2016	002-001-000009729	LYON DISTRIBUCIONES	-	96,32	-	-	-	96,32
INFORME DEL DIA		TOTAL	-	96,32	-	-	-	96,32

AGROVETERINARIA JESSICA AUXILIAR DE COMPRAS DEL 01 DE ENERO AL 31 DE DICIEMBRE DEL 2016								
AUXILIAR N° 101								
FECHA	N° FACT.	PROVEEDOR	SUBTOTAL AL 14%	SUBTOTAL AL 0%	EMBA LAJE	IVA 14%	TOTAL A PAGAR	
							CREDITO	CONTADO
08/09/2016	001-002-000155741	DISTRIBUCIONES ORIENTAL	118,28	18,25	-	16,56	-	153,09
08/09/2016	001-001-000038962	AMBAVET	-	296,16	-	-	-	296,16
08/09/2016	002-001-000027265	FERRETERIA EL CLAVO	77,15	-	-	10,80	-	87,95
INFORME DEL DIA		TOTAL	195,43	314,41	-	27,36	-	537,20

AGROVETERINARIA JESSICA AUXILIAR DE COMPRAS DEL 01 DE ENERO AL 31 DE DICIEMBRE DEL 2016								
AUXILIAR N° 102								
FECHA	N° FACT.	PROVEEDOR	SUBTOTAL AL 14%	SUBTOTAL AL 0%	EMBA LAJE	IVA 14%	TOTAL A PAGAR	
							CREDITO	CONTADO
13/09/2016	001-001-0006553	AVIGRUP	-	214,00	-	-	-	214,00
13/09/2016	001-001-0000004430	BODEGA EL MIRADOR	-	1.122,06	-	-	-	1.122,06
INFORME DEL DIA		TOTAL	-	1.336,06	-	-	-	1.336,06

AGROVETERINARIA JESSICA AUXILIAR DE COMPRAS DEL 01 DE ENERO AL 31 DE DICIEMBRE DEL 2016								
AUXILIAR N° 103								
FECHA	N° FACT.	PROVEEDOR	SUBTOTAL AL 14%	SUBTOTAL AL 0%	EMBA LAJE	IVA 14%	TOTAL A PAGAR	
							CREDITO	CONTADO
14/09/2016	001-001-000001315	ECOAGRO	-	114,44	-	-	-	114,44
14/09/2016	001-001-000001316	ECOAGRO	-	25,72	-	-	-	25,72
INFORME DEL DIA		TOTAL	-	140,16	-	-	-	140,16

AGROVETERINARIA JESSICA AUXILIAR DE COMPRAS DEL 01 DE ENERO AL 31 DE DICIEMBRE DEL 2016								
AUXILIAR N° 104								
FECHA	N° FACT.	PROVEEDOR	SUBTOTAL AL 14%	SUBTOTAL AL 0%	EMBA LAJE	IVA 14%	TOTAL A PAGAR	
							CREDITO	CONTADO
15/09/2016	002-001-000009255	AGROVETERINARIA ANDINA	-	80,00	-	-	-	80,00
15/09/2016	001-002-000157645	DISTRIBUIDORA ORIENTAL	136,91	-	-	19,17	-	156,08
INFORME DEL DIA		TOTAL	136,91	80,00	-	19,17	-	236,08

AGROVETERINARIA JESSICA AUXILIAR DE COMPRAS DEL 01 DE ENERO AL 31 DE DICIEMBRE DEL 2016								
AUXILIAR N° 105								
FECHA	N° FACT.	PROVEEDOR	SUBTOTAL AL 14%	SUBTOTAL AL 0%	EMBA LAJE	IVA 14%	TOTAL A PAGAR	
							CREDITO	CONTADO
16/09/2016	001-001-024514	COFARPEC	-	126,51	-	-	-	126,51
INFORME DEL DIA		TOTAL	-	126,51	-	-	-	126,51

AGROVETERINARIA JESSICA AUXILIAR DE COMPRAS DEL 01 DE ENERO AL 31 DE DICIEMBRE DEL 2016								
AUXILIAR N° 106								
FECHA	N° FACT.	PROVEEDOR	SUBTOTAL AL 14%	SUBTOTAL AL 0%	EMBA LAJE	IVA 14%	TOTAL A PAGAR	
							CREDITO	CONTADO
20/09/2016	001-001-0006578	AVIGRUP	-	214,00	-	-	-	214,00
20/09/2016	002-001-0008587	VETERINARIA GUIMO	-	188,60	-	-	-	188,60
INFORME DEL DIA		TOTAL	-	402,60	-	-	-	402,60

AGROVETERINARIA JESSICA AUXILIAR DE COMPRAS DEL 01 DE ENERO AL 31 DE DICIEMBRE DEL 2016								
AUXILIAR N° 107								
FECHA	N° FACT.	PROVEEDOR	SUBTOTAL AL 14%	SUBTOTAL AL 0%	EMBA LAJE	IVA 14%	TOTAL A PAGAR	
							CREDITO	CONTADO
22/09/2016	001-002-000159529	DISTRIBUIDORA ORIENTAL	85,14	18,38	-	11,92	-	115,44
INFORME DEL DIA		TOTAL	85,14	18,38	-	11,92	-	115,44

AGROVETERINARIA JESSICA								
AUXILIAR DE COMPRAS								
DEL 01 DE ENERO AL 31 DE DICIEMBRE DEL 2016								
AUXILIAR N° 108								
FECHA	N° FACT.	PROVEEDOR	SUBTOTAL AL 14%	SUBTOTAL AL 0%	EMBA LAJE	IVA 14%	TOTAL A PAGAR	
							CREDITO	CONTADO
25/09/2016	001-001-0000004354	BODEGA EL MIRADOR	-	289,50	-	-	-	289,50
INFORME DEL DIA		TOTAL	-	289,50	-	-	-	289,50

AGROVETERINARIA JESSICA								
AUXILIAR DE COMPRAS								
DEL 01 DE ENERO AL 31 DE DICIEMBRE DEL 2016								
AUXILIAR N° 109								
FECHA	N° FACT.	PROVEEDOR	SUBTOTAL AL 14%	SUBTOTAL AL 0%	EMBA LAJE	IVA 14%	TOTAL A PAGAR	
							CREDITO	CONTADO
27/09/2016	001-001-0006600	AVIGRUP	-	350,00	-	-	-	350,00
INFORME DEL DIA		TOTAL	-	350,00	-	-	-	350,00

AGROVETERINARIA JESSICA								
AUXILIAR DE COMPRAS								
DEL 01 DE ENERO AL 31 DE DICIEMBRE DEL 2016								
AUXILIAR N° 110								
FECHA	N° FACT.	PROVEEDOR	SUBTOTAL AL 14%	SUBTOTAL AL 0%	EMBA LAJE	IVA 14%	TOTAL A PAGAR	
							CREDITO	CONTADO
29/09/2016	001-001-0000004490	BODEGA EL MIRADOR		961,38				961,38
INFORME DEL DIA		TOTAL	-	961,38	-	-	-	961,38

AGROVETERINARIA JESSICA								
AUXILIAR DE COMPRAS								
DEL 01 DE ENERO AL 31 DE DICIEMBRE DEL 2016								
AUXILIAR N° 111								
FECHA	N° FACT.	PROVEEDOR	SUBTOTAL AL 14%	SUBTOTAL AL 0%	EMBA LAJE	IVA 14%	TOTAL A PAGAR	
							CREDITO	CONTADO
30/09/2016	001-001-0143869	PROHIGIE	38,72	-	-	5,42	44,14	-
30/09/2016	001-001-0004517	BODEGA EL MIRADOR	0,23	162,93	-	0,03		163,19
INFORME DEL DIA		TOTAL	38,95	162,93	-	5,45	44,14	163,19

AGROVETERINARIA JESSICA								
AUXILIAR DE COMPRAS								
DEL 01 DE ENERO AL 31 DE DICIEMBRE DEL 2016								
AUXILIAR N° 112								
FECHA	N° FACT.	PROVEEDOR	SUBTOTAL AL 14%	SUBTOTAL AL 0%	EMBA LAJE	IVA 14%	TOTAL A PAGAR	
							CREDITO	CONTADO
04/10/2016	001-001-006617	AVIGRUP	-	204,00	-	-	-	204,00
INFORME DEL DIA		TOTAL	-	204,00	-	-	-	204,00

**AGROVETERINARIA JESSICA  
AUXILIAR DE COMPRAS  
DEL 01 DE ENERO AL 31 DE DICIEMBRE DEL 2016**

AUXILIAR N° 113

FECHA	N° FACT.	PROVEEDOR	SUBTOTAL AL 14%	SUBTOTAL AL 0%	EMBA LAJE	IVA 14%	TOTAL A PAGAR	
							CREDITO	CONTADO
06/10/2016	002-001-000027707	FERRETERO Y LUBRICANTES	32,76	-	-	4,59	-	37,35
06/10/2016	001-002-000163045	DISTRIBUIDORA ORIENTAL	87,50	20,58	-	12,25	-	120,33
<b>INFORME DEL DIA</b>		<b>TOTAL</b>	<b>120,26</b>	<b>20,58</b>	<b>-</b>	<b>16,84</b>	<b>-</b>	<b>157,68</b>

**AGROVETERINARIA JESSICA  
AUXILIAR DE COMPRAS  
DEL 01 DE ENERO AL 31 DE DICIEMBRE DEL 2016**

AUXILIAR N° 114

FECHA	N° FACT.	PROVEEDOR	SUBTOTAL AL 14%	SUBTOTAL AL 0%	EMBA LAJE	IVA 14%	TOTAL A PAGAR	
							CREDITO	CONTADO
07/10/2016	0009280	SERVIFARMA	-	165,40	-	-	-	165,40
<b>INFORME DEL DIA</b>		<b>TOTAL</b>	<b>-</b>	<b>165,40</b>	<b>-</b>	<b>-</b>	<b>-</b>	<b>165,40</b>

**AGROVETERINARIA JESSICA  
AUXILIAR DE COMPRAS  
DEL 01 DE ENERO AL 31 DE DICIEMBRE DEL 2016**

AUXILIAR N° 115

FECHA	N° FACT.	PROVEEDOR	SUBTOTAL AL 14%	SUBTOTAL AL 0%	EMBA LAJE	IVA 14%	TOTAL A PAGAR	
							CREDITO	CONTADO
10/10/2016	001-001-000000314	H&H VET FARM	-	55,17	-	-	-	55,17
<b>INFORME DEL DIA</b>		<b>TOTAL</b>	<b>-</b>	<b>55,17</b>	<b>-</b>	<b>-</b>	<b>-</b>	<b>55,17</b>

**AGROVETERINARIA JESSICA  
AUXILIAR DE COMPRAS  
DEL 01 DE ENERO AL 31 DE DICIEMBRE DEL 2016**

AUXILIAR N° 116

FECHA	N° FACT.	PROVEEDOR	SUBTOTAL AL 14%	SUBTOTAL AL 0%	EMBA LAJE	IVA 14%	TOTAL A PAGAR	
							CREDITO	CONTADO
11/10/2016	001-001-0006631	AVIGRUP	-	304,00	-	-	-	304,00
11/10/2016	001-010-000019139	JAMES BROWN	-	386,32	-	-	-	386,32
<b>INFORME DEL DIA</b>		<b>TOTAL</b>	<b>-</b>	<b>690,32</b>	<b>-</b>	<b>-</b>	<b>-</b>	<b>690,32</b>

**AGROVETERINARIA JESSICA  
AUXILIAR DE COMPRAS  
DEL 01 DE ENERO AL 31 DE DICIEMBRE DEL 2016**

AUXILIAR N° 117

FECHA	N° FACT.	PROVEEDOR	SUBTOTAL AL 14%	SUBTOTAL AL 0%	EMBA LAJE	IVA 14%	TOTAL A PAGAR	
							CREDITO	CONTADO
12/10/2016	001-001-000017327	D.A.S.E	-	91,20	3,00	-	-	94,20
<b>INFORME DEL DIA</b>		<b>TOTAL</b>	<b>-</b>	<b>91,20</b>	<b>3,00</b>	<b>-</b>	<b>-</b>	<b>94,20</b>

AGROVETERINARIA JESSICA AUXILIAR DE COMPRAS DEL 01 DE ENERO AL 31 DE DICIEMBRE DEL 2016								
AUXILIAR N° 118								
FECHA	N° FACT.	PROVEEDOR	SUBTOTAL AL 14%	SUBTOTAL AL 0%	EMBA LAJE	IVA 14%	TOTAL A PAGAR	
							CREDITO	CONTADO
13/10/2016	001-002-000164994	DISTRIBUIDORA ORIENTAL	93,26	-	-	13,06	-	106,32
<b>INFORME DEL DIA</b>		<b>TOTAL</b>	<b>93,26</b>	<b>-</b>	<b>-</b>	<b>13,06</b>	<b>-</b>	<b>106,32</b>

AGROVETERINARIA JESSICA AUXILIAR DE COMPRAS DEL 01 DE ENERO AL 31 DE DICIEMBRE DEL 2016								
AUXILIAR N° 119								
FECHA	N° FACT.	PROVEEDOR	SUBTOTAL AL 14%	SUBTOTAL AL 0%	EMBA LAJE	IVA 14%	TOTAL A PAGAR	
							CREDITO	CONTADO
18/10/2016	001-001-0006649	AVIGRUP	-	282,00	-	-	-	282,00
<b>INFORME DEL DIA</b>		<b>TOTAL</b>	<b>-</b>	<b>282,00</b>	<b>-</b>	<b>-</b>	<b>-</b>	<b>282,00</b>

AGROVETERINARIA JESSICA AUXILIAR DE COMPRAS DEL 01 DE ENERO AL 31 DE DICIEMBRE DEL 2016								
AUXILIAR N° 120								
FECHA	N° FACT.	PROVEEDOR	SUBTOTAL AL 14%	SUBTOTAL AL 0%	EMBA LAJE	IVA 14%	TOTAL A PAGAR	
							CREDITO	CONTADO
19/10/2016	001-001-000064889	NOVOFARMS	-	77,44	-	-	-	77,44
<b>INFORME DEL DIA</b>		<b>TOTAL</b>	<b>-</b>	<b>77,44</b>	<b>-</b>	<b>-</b>	<b>-</b>	<b>77,44</b>

AGROVETERINARIA JESSICA AUXILIAR DE COMPRAS DEL 01 DE ENERO AL 31 DE DICIEMBRE DEL 2016								
AUXILIAR N° 121								
FECHA	N° FACT.	PROVEEDOR	SUBTOTAL AL 14%	SUBTOTAL AL 0%	EMBA LAJE	IVA 14%	TOTAL A PAGAR	
							CREDITO	CONTADO
20/10/2016	001-002-000166812	DISTRIBUIDORA ORIENTAL	110,88	-	-	15,52	-	126,40
20/10/2016	001-001-000350	H&H VET FARM	-	75,60	-	-	-	75,60
20/10/2016	001-002-000166863	DISTRIBUIDORA ORIENTAL	12,14	65,38	-	1,70	-	79,22
<b>INFORME DEL DIA</b>		<b>TOTAL</b>	<b>123,02</b>	<b>140,98</b>	<b>-</b>	<b>17,22</b>	<b>-</b>	<b>281,22</b>

AGROVETERINARIA JESSICA AUXILIAR DE COMPRAS DEL 01 DE ENERO AL 31 DE DICIEMBRE DEL 2016								
AUXILIAR N° 122								
FECHA	N° FACT.	PROVEEDOR	SUBTOTAL AL 14%	SUBTOTAL AL 0%	EMBA LAJE	IVA 14%	TOTAL A PAGAR	
							CREDITO	CONTADO
21/10/2016	001-002-000001400	AGROJAS	-	159,36	-	-	-	159,36
<b>INFORME DEL DIA</b>		<b>TOTAL</b>	<b>-</b>	<b>159,36</b>	<b>-</b>	<b>-</b>	<b>-</b>	<b>159,36</b>

AGROVETERINARIA JESSICA AUXILIAR DE COMPRAS DEL 01 DE ENERO AL 31 DE DICIEMBRE DEL 2016								
AUXILIAR N° 123								
FECHA	N° FACT.	PROVEEDOR	SUBTOTAL AL 14%	SUBTOTAL AL 0%	EMBA LAJE	IVA 14%	TOTAL A PAGAR	
							CREDITO	CONTADO
22/10/2016	001-001-000004430	BODEGA EL MIRADOR	-	711,50	-	-	-	711,50
INFORME DEL DIA		TOTAL	-	711,50	-	-	-	711,50

AGROVETERINARIA JESSICA AUXILIAR DE COMPRAS DEL 01 DE ENERO AL 31 DE DICIEMBRE DEL 2016								
AUXILIAR N° 124								
FECHA	N° FACT.	PROVEEDOR	SUBTOTAL AL 14%	SUBTOTAL AL 0%	EMBA LAJE	IVA 14%	TOTAL A PAGAR	
							CREDITO	CONTADO
25/10/2016	001-001-0006672	AVIGRUP	-	340,00	-	-	-	340,00
INFORME DEL DIA		TOTAL	-	340,00	-	-	-	340,00

AGROVETERINARIA JESSICA AUXILIAR DE COMPRAS DEL 01 DE ENERO AL 31 DE DICIEMBRE DEL 2016								
AUXILIAR N° 125								
FECHA	N° FACT.	PROVEEDOR	SUBTOTAL AL 14%	SUBTOTAL AL 0%	EMBA LAJE	IVA 14%	TOTAL A PAGAR	
							CREDITO	CONTADO
26/10/2016	001-001-000004618	BODEGA EL MIRADOR	-	1.423,00	-	-	-	1.423,00
26/10/2016	001-002-000168604	DISTRIBUIDORA ORIENTAL	79,05	-	-	11,07	-	90,12
INFORME DEL DIA		TOTAL	79,05	1.423,00	-	11,07	-	1.513,12

AGROVETERINARIA JESSICA AUXILIAR DE COMPRAS DEL 01 DE ENERO AL 31 DE DICIEMBRE DEL 2016								
AUXILIAR N° 126								
FECHA	N° FACT.	PROVEEDOR	SUBTOTAL AL 14%	SUBTOTAL AL 0%	EMBA LAJE	IVA 14%	TOTAL A PAGAR	
							CREDITO	CONTADO
27/10/2016	021-900-000005550	ECUAQUIMICA	-	172,06	-	-	-	172,06
INFORME DEL DIA		TOTAL	-	172,06	-	-	-	172,06

AGROVETERINARIA JESSICA AUXILIAR DE COMPRAS DEL 01 DE ENERO AL 31 DE DICIEMBRE DEL 2016								
AUXILIAR N° 127								
FECHA	N° FACT.	PROVEEDOR	SUBTOTAL AL 14%	SUBTOTAL AL 0%	EMBA LAJE	IVA 14%	TOTAL A PAGAR	
							CREDITO	CONTADO
29/10/2016	001-001-0144833	PROHIGIE	84,04	-	-	11,76	95,80	-
INFORME DEL DIA		TOTAL	84,04	-	-	11,76	95,80	-

AGROVETERINARIA JESSICA AUXILIAR DE COMPRAS DEL 01 DE ENERO AL 31 DE DICIEMBRE DEL 2016								
AUXILIAR N° 128								
FECHA	N° FACT.	PROVEEDOR	SUBTOTAL AL 14%	SUBTOTAL AL 0%	EMBA LAJE	IVA 14%	TOTAL A PAGAR	
							CREDITO	CONTADO
31/10/2016	001-001-000004580	BODEGA EL MIRADOR	0,51	475,87	-	0,07	-	476,45
31/10/2016	001-001-0006688	AVIGRUP	-	282,00	-	-	-	282,00
INFORME DEL DIA		TOTAL	0,51	757,87	-	0,07	-	758,45



AGROVETERINARIA JESSICA AUXILIAR DE COMPRAS DEL 01 DE ENERO AL 31 DE DICIEMBRE DEL 2016								
AUXILIAR N°129								
FECHA	N° FACT.	PROVEEDOR	SUBTOTAL AL 14%	SUBTOTAL AL 0%	EMBAL AJE	IVA 14%	TOTAL A PAGAR	
							CREDITO	CONTADO
02/11/2016	001-002-000170242	DISTRIBUIDORA ORIENTAL	94,68	-	-	13,26	-	107,94
02/11/2016	001-002-000170243	DISTRIBUIDORA ORIENTAL	-	62,90	-	-	-	62,90
<b>INFORME DEL DIA</b>		<b>TOTAL</b>	<b>94,68</b>	<b>62,90</b>	<b>-</b>	<b>13,26</b>	<b>-</b>	<b>170,84</b>

AGROVETERINARIA JESSICA AUXILIAR DE COMPRAS DEL 01 DE ENERO AL 31 DE DICIEMBRE DEL 2016								
AUXILIAR N° 130								
FECHA	N° FACT.	PROVEEDOR	SUBTOTAL AL 14%	SUBTOTAL AL 0%	EMBAL AJE	IVA 14%	TOTAL A PAGAR	
							CREDITO	CONTADO
08/11/2016	001-001-0006708	AVIGRUP	-	282,00	-	-	-	282,00
08/11/2016	002-001-000009375	AGROVETERINARIA ANDINA	-	97,92	-	-	-	97,92
08/11/2016	002-001-000010016	LYON DISTRIBUCIONES	-	290,78	-	-	-	290,78
<b>INFORME DEL DIA</b>		<b>TOTAL</b>	<b>-</b>	<b>670,70</b>	<b>-</b>	<b>-</b>	<b>-</b>	<b>670,70</b>

AGROVETERINARIA JESSICA AUXILIAR DE COMPRAS DEL 01 DE ENERO AL 31 DE DICIEMBRE DEL 2016								
AUXILIAR N° 131								
FECHA	N° FACT.	PROVEEDOR	SUBTOTAL AL 14%	SUBTOTAL AL 0%	EMBAL AJE	IVA 14%	TOTAL A PAGAR	
							CREDITO	CONTADO
10/11/2016	001-002-000171963	DISTRIBUIDORA ORIENTAL	56,54	-	-	7,92	-	\$ 64,46
10/11/2016	001-010-000020152	JAMES BROWN	-	371,28	-	-	-	\$ 371,28
10/11/2016	001-002-000171942	DISTRIBUIDORA ORIENTAL	7,49	10,92	-	1,05	-	\$ 19,46
<b>INFORME DEL DIA</b>		<b>TOTAL</b>	<b>64,03</b>	<b>382,20</b>	<b>-</b>	<b>8,97</b>	<b>-</b>	<b>\$ 455,20</b>

AGROVETERINARIA JESSICA AUXILIAR DE COMPRAS DEL 01 DE ENERO AL 31 DE DICIEMBRE DEL 2016								
AUXILIAR N° 132								
FECHA	N° FACT.	PROVEEDOR	SUBTOTAL AL 14%	SUBTOTAL AL 0%	OTRO CARGO	IVA 14%	TOTAL A PAGAR	
							CREDITO	CONTADO
17/11/2016	002-001-000028352	EN EL CLAVO	130,08	42,06	-	18,21	-	190,35
17/11/2016	001-002-00173743	DISTRIBUIDORA ORIENTAL	82,25	-	-	11,52	-	93,77
<b>INFORME DEL DIA</b>		<b>TOTAL</b>	<b>212,33</b>	<b>42,06</b>	<b>-</b>	<b>29,73</b>	<b>-</b>	<b>284,12</b>

AGROVETERINARIA JESSICA AUXILIAR DE COMPRAS DEL 01 DE ENERO AL 31 DE DICIEMBRE DEL 2016								
AUXILIAR N° 133								
FECHA	N° FACT.	PROVEEDOR	SUBTOTAL AL 14%	SUBTOTAL AL 0%	EMBAL AJE	IVA 14%	TOTAL A PAGAR	
							CREDITO	CONTADO
24/11/2016	001-002-000175583	DISTRIBUIDORA ORIENTAL	72,22	-	-	10,11	-	82,33
24/11/2016	001-002-000175568	DISTRIBUIDORA ORIENTAL	-	19,03	-	-	-	19,03
<b>INFORME DEL DIA</b>		<b>TOTAL</b>	<b>72,22</b>	<b>19,03</b>	<b>-</b>	<b>10,11</b>	<b>-</b>	<b>101,36</b>

AGROVETERINARIA JESSICA								
AUXILIAR DE COMPRAS								
DEL 01 DE ENERO AL 31 DE DICIEMBRE DEL 2016								
AUXILIAR N° 134								
FECHA	N° FACT.	PROVEEDOR	SUBTOTAL AL 14%	SUBTOTAL AL 0%	EMBAL AJE	IVA 14%	TOTAL A PAGAR	
							CREDITO	CONTADO
27/11/2016	001-001-0000424	H&H VET FARM		109,35		-	-	109,35
INFORME DEL DIA			TOTAL	-	109,35	-	-	109,35

AGROVETERINARIA JESSICA								
AUXILIAR DE COMPRAS								
DEL 01 DE ENERO AL 31 DE DICIEMBRE DEL 2016								
AUXILIAR N° 135								
FECHA	N° FACT.	PROVEEDOR	SUBTOTAL AL 14%	SUBTOTAL AL 0%	EMBAL AJE	IVA 14%	TOTAL A PAGAR	
							CREDITO	CONTADO
29/11/2016	001-001-000017510	DASE	-	28,80	2,00	-	-	30,80
INFORME DEL DIA			TOTAL	-	28,80	2,00	-	30,80

AGROVETERINARIA JESSICA								
AUXILIAR DE COMPRAS								
DEL 01 DE ENERO AL 31 DE DICIEMBRE DEL 2016								
AUXILIAR N° 136								
FECHA	N° FACT.	PROVEEDOR	SUBTOTAL AL 14%	SUBTOTAL AL 0%	EMBAL AJE	IVA 14%	TOTAL A PAGAR	
							CREDITO	CONTADO
31/11/2016	001-001-000004688	BODEGA EL MIRADOR	42,06	563,79		\$ 5,88	-	611,73
INFORME DEL DIA			TOTAL	42,06	563,79	-	5,88	611,73

AGROVETERINARIA JESSICA								
AUXILIAR DE COMPRAS								
DEL 01 DE ENERO AL 31 DE DICIEMBRE DEL 2016								
AUXILIAR N° 137								
FECHA	N° FACT.	PROVEEDOR	SUBTOTAL AL 14%	SUBTOTAL AL 0%	EMBAL AJE	IVA 14%	TOTAL A PAGAR	
							CREDITO	CONTADO
01/12/2016	001-002-000177212	DISTRIBUIDORA ORIENTAL	106,64	-		14,93	-	121,57
INFORME DEL DIA			TOTAL	106,64	-	14,93	-	121,57

AGROVETERINARIA JESSICA								
AUXILIAR DE COMPRAS								
DEL 01 DE ENERO AL 31 DE DICIEMBRE DEL 2016								
AUXILIAR N° 138								
FECHA	N° FACT.	PROVEEDOR	SUBTOTAL AL 14%	SUBTOTAL AL 0%	EMBAL AJE	IVA 14%	TOTAL A PAGAR	
							CREDITO	CONTADO
08/12/2016	001-002-000179062	DISTRIBUIDORA ORIENTAL	-	15,06				15,06
08/12/2016	001-002-000179077	DISTRIBUIDORA ORIENTAL	130,24	-		18,23	-	148,47
INFORME DEL DIA			TOTAL	130,24	-	18,23	-	163,53

AGROVETERINARIA JESSICA								
AUXILIAR DE COMPRAS								
DEL 01 DE ENERO AL 31 DE DICIEMBRE DEL 2016								
AUXILIAR N° 139								
FECHA	N° FACT.	PROVEEDOR	SUBTOTAL AL 14%	SUBTOTAL AL 0%	EMBAL AJE	IVA 14%	TOTAL A PAGAR	
							CREDITO	CONTADO
15/12/2016	001-002-000180769	DISTRIBUIDORA ORIENTAL	65,35	-	-	9,15	-	74,50
15/12/2016	001-001-0000004720	BODEGA EL MIRADOR		1.278,30	-	-	-	1.278,30
15/12/2016	001-002-000180766	DISTRIBUIDORA ORIENTAL	-	27,57	-	-	-	27,57
INFORME DEL DIA			TOTAL	65,35	1.305,87	-	9,15	1.380,37

**AGROVETERINARIA JESSICA  
AUXILIAR DE COMPRAS  
DEL 01 DE ENERO AL 31 DE DICIEMBRE DEL 2016**

AUXILIAR N° 140

FECHA	N° FACT.	PROVEEDOR	SUBTOTAL AL 14%	SUBTOTAL AL 0%	OTRO CARGO	IVA 14%	TOTAL A PAGAR	
							CREDITO	CONTADO
21/12/2016	001-003-0000437	ECUAPLASTIC	52,63	-	-	7,37	-	60,00
<b>INFORME DEL DIA</b>			<b>TOTAL</b>	<b>52,63</b>	<b>-</b>	<b>7,37</b>	<b>-</b>	<b>60,00</b>

**AGROVETERINARIA JESSICA  
AUXILIAR DE COMPRAS  
DEL 01 DE ENERO AL 31 DE DICIEMBRE DEL 2016**

AUXILIAR N° 141

FECHA	N° FACT.	PROVEEDOR	SUBTOTAL AL 14%	SUBTOTAL AL 0%	EMBAL AJE	IVA 14%	TOTAL A PAGAR	
							CREDITO	CONTADO
22/12/2016	001-002-000182771	DISTRIBUIDORA ORIENTAL	3,16	18,14	-	0,44	-	21,74
22/12/2016	001-002-000182786	DISTRIBUIDORA ORIENTAL	97,03	-	-	13,58	-	110,61
<b>INFORME DEL DIA</b>			<b>TOTAL</b>	<b>100,19</b>	<b>18,14</b>	<b>14,02</b>	<b>-</b>	<b>132,35</b>

**AGROVETERINARIA JESSICA  
AUXILIAR DE COMPRAS  
DEL 01 DE ENERO AL 31 DE DICIEMBRE DEL 2016**

AUXILIAR N° 142

FECHA	N° FACT.	PROVEEDOR	SUBTOTAL AL 14%	SUBTOTAL AL 0%	OTRO CARGO	IVA 14%	TOTAL A PAGAR	
							CREDITO	CONTADO
29/12/2016	001-002-000184339	DISTRIBUIDORA ORIENTAL	95,26	-	-	13,34	-	108,60
<b>INFORME DEL DIA</b>			<b>TOTAL</b>	<b>95,26</b>	<b>-</b>	<b>13,34</b>	<b>-</b>	<b>108,60</b>

**AGROVETERINARIA JESSICA  
AUXILIAR DE COMPRAS  
DEL 01 DE ENERO AL 31 DE DICIEMBRE DEL 2016**

AUXILIAR N° 143

FECHA	N° FACT.	PROVEEDOR	SUBTOTAL AL 14%	SUBTOTAL AL 0%	OTRO CARGO	IVA 14%	TOTAL A PAGAR	
							CREDITO	CONTADO
31/12/2016	001-001-0000004800	BODEGA EL MIRADOR	6,97	1.738,03	-	0,98	-	1.745,98
<b>INFORME DEL DIA</b>			<b>TOTAL</b>	<b>6,97</b>	<b>1.738,03</b>	<b>0,98</b>	<b>-</b>	<b>1.745,98</b>

## Tarjeta Kárdex

AGROVETERINARIA JESSICA TARJETA KARDEX DEL 01 DE ENERO AL 31 DE DICIEMBRE DEL 2016										
METODO: PROMEDIO PONDERADO					MAXIMO: 5					
CODIGO: ACEL0293					MINIMO: 2					
ARTICULO ACEITE LINGHT GUSTADINA										
FECHA	DETALLE	ENTRADAS			SALIDAS			EXISTENCIAS		
		CANT.	V.UNIT	V. TOTAL	CANT.	V.UNIT	V. TOTAL	CANT.	V.UNIT	V. TOTAL
28/04/2016	COMPRA A DIST ORIENTAL F-000121874	2	2,63	5,26				2	2,63	5,26
		2		5,26						

AGROVETERINARIA JESSICA TARJETA KARDEX DEL 01 DE ENERO AL 31 DE DICIEMBRE DEL 2016										
METODO: PROMEDIO PONDERADO					MAXIMO: 5					
CODIGO: AV0292					MINIMO: 1					
ARTICULO ACEITE VEGETAL GUS,SIERRA										
FECHA	DETALLE	ENTRADAS			SALIDAS			EXISTENCIAS		
		CANT.	V.UNIT	V. TOTAL	CANT.	V.UNIT	V. TOTAL	CANT.	V.UNIT	V. TOTAL
20/04/2016	COMPRA A DIST ORIENTAL F-000119967	1	2,40	2,40				1	2,40	2,40
		1		2,40						

AGROVETERINARIA JESSICA TARJETA KARDEX DEL 01 DE ENERO AL 31 DE DICIEMBRE DEL 2016										
METODO: PROMEDIO PONDERADO					MAXIMO: 10					
CODIGO: AV0001					MINIMO: 1					
ARTICULO A. GUST. VITAMINIZADO 10 KG										
FECHA	DETALLE	ENTRADAS			SALIDAS			EXISTENCIAS		
		CANT.	V.UNIT	V. TOTAL	CANT.	V.UNIT	V. TOTAL	CANT.	V.UNIT	V. TOTAL
01/01/2016	SALDO INICIAL							2	12,60	25,20
03/01/2016	VENTA EDGAR BONILLA F- 0000816				2	12,60	25,20	-	-	-
20/01/2016	COMPRA DIST. ORIENTAL F-000097289	1	12,60	12,60				1	12,60	12,60
04/02/2016	COMPRA A DIST ORIENTAL F-000100664	1	12,60	12,60				2	12,60	25,20
16/03/2016	COMPRA A DIST ORIENTAL F-000111103	2	12,60	25,20				4	12,60	50,40
28/04/2016	COMPRA A DIST ORIENTAL F-000121874	2	12,60	25,20				6	12,60	75,60
26/05/018	COMPRA A DIST.ORIENTAL F-000129374	1	12,60	12,60				7	12,60	88,20
22/09/2016	COMPRA A DIST.ORIENTAL F-000159529	1	12,60	12,60				8	12,60	100,80
06/10/2016	COMPRA A DIST.ORIENTAL F-000163045	1	12,60	12,60				9	12,60	113,40
		9		113,40	2		25,20			

AGROVETERINARIA JESSICA TARJETA KARDEX DEL 01 DE ENERO AL 31 DE DICIEMBRE DEL 2016										
METODO: PROMEDIO PONDERADO					MAXIMO: 5					
CODIGO: ARRO315					MINIMO: 1					
ARTICULO ARR.RDOR.GNL.RJO										
FECHA	DETALLE	ENTRADAS			SALIDAS			EXISTENCIAS		
		CANT.	V.UNIT	V. TOTAL	CANT.	V.UNIT	V. TOTAL	CANT.	V.UNIT	V. TOTAL
20/10/2016	COMPRA A DISTR ORIENTAL F-000166863	1	54,00	54,00				1	54,00	54,00
02/11/2016	COMPRA A DISTR ORIENTAL F-000170243	1	54,00	54,00				2	54,00	108,00
		2		108,00						

**AGROVETERINARIA JESSICA  
TARJETA KARDEX  
DEL 01 DE ENERO AL 31 DE DICIEMBRE DEL 2016**

**METODO:** PROMEDIO PONDERADO **MAXIMO:** 5  
**CODIGO:** AGT0300 **MINIMO:** 1  
**ARTICULO** ARROZGUST.10KG

FECHA	DETALLE	ENTRADAS			SALIDAS			EXISTENCIAS		
		CANT.	V.UNIT	V. TOTAL	CANT.	V.UNIT	V. TOTAL	CANT.	V.UNIT	V. TOTAL
28/07/2016	COMPRA A DIST.ORIENTAL F-000145054	1	12,47	12,47				1	12,47	12,47
18/08/2016	COMPRA A DIST.ORIENTAL F-000150471	1	12,47	12,47				2	12,47	24,94
08/09/2016	COMPRA A DIST.ORIENTAL F-000155741	1	12,47	12,47				3	12,47	37,41
		3		37,41						

**AGROVETERINARIA JESSICA  
TARJETA KARDEX  
DEL 01 DE ENERO AL 31 DE DICIEMBRE DEL 2016**

**METODO:** PROMEDIO PONDERADO **MAXIMO:** 20  
**CODIGO:** AG0287 **MINIMO:** 1  
**ARTICULO** A. GIRAS.GUST. LT

FECHA	DETALLE	ENTRADAS			SALIDAS			EXISTENCIAS		
		CANT.	V.UNIT	V. TOTAL	CANT.	V.UNIT	V. TOTAL	CANT.	V.UNIT	V. TOTAL
20/01/2016	COMPRA DIST. ORIENTAL F-000097289	2	2,89	5,78				2	2,89	5,78
18/02/2016	COMPRA A DIST ORIENTAL F-000104067	2	2,89	5,78				4	2,89	11,56
10/03/2016	COMPRA A DIST ORIENTAL F-000109399	2	2,89	5,78				6	2,89	17,34
14/04/2016	COMPRA A DIST ORIENTAL F-000118125	1	2,89	2,89				7	2,89	20,23
26/05/2016	COMPRA A DIST ORIENTAL F-000129373	2	2,89	5,78				9	2,89	26,01
18/08/2016	COMPRA A DIST.ORIENTAL F-000150471	2	2,89	5,78				11	2,89	31,79
08/09/2016	COMPRA A DIST.ORIENTAL F-000155741	2	2,89	5,78				13	2,89	37,57
22/09/2016	COMPRA A DIST.ORIENTAL F-000159529	2	2,89	5,78				15	2,89	43,35
05/10/2016	VENTA A MARIA ORTEGA F-0000944				2	2,89	5,78	13	2,89	37,57
		15		43,35	2		5,78			

**AGROVETERINARIA JESSICA  
TARJETA KARDEX  
DEL 01 DE ENERO AL 31 DE DICIEMBRE DEL 2016**

**METODO:** PROMEDIO PONDERADO **MAXIMO:** 10  
**CODIGO:** AC0002 **MINIMO:** 5  
**ARTICULO** ACEITE HUSQVARNA 1 LITRO

FECHA	DETALLE	ENTRADAS			SALIDAS			EXISTENCIAS		
		CANT.	V.UNIT	V. TOTAL	CANT.	V.UNIT	V. TOTAL	CANT.	V.UNIT	V. TOTAL
01/01/2016	SALDO INICIAL							6	5,33	31,98
		-		-						

**AGROVETERINARIA JESSICA  
TARJETA KARDEX  
DEL 01 DE ENERO AL 31 DE DICIEMBRE DEL 2016**

**METODO:** PROMEDIO PONDERADO **MAXIMO:** 10  
**CODIGO:** AC0003 **MINIMO:** 5  
**ARTICULO** ACEITE HUSQVARNA 1/2 LITRO

FECHA	DETALLE	ENTRADAS			SALIDAS			EXISTENCIAS		
		CANT.	V.UNIT	V. TOTAL	CANT.	V.UNIT	V. TOTAL	CANT.	V.UNIT	V. TOTAL
01/01/2016	SALDO INICIAL							6	2,83	16,98
		-		-						

**AGROVETERINARIA JESSICA  
TARJETA KARDEX  
DEL 01 DE ENERO AL 31 DE DICIEMBRE DEL 2016**

**METODO:** PROMEDIO PONDERADO

**MAXIMO:** 25

**CODIGO:** AC0004

**MINIMO:** 10

**ARTICULO** ACEITE ST 2T 1/2 LTS

FECHA	DETALLE	ENTRADAS			SALIDAS			EXISTENCIAS		
		CANT.	V.UNIT	V. TOTAL	CANT.	V.UNIT	V. TOTAL	CANT.	V.UNIT	V. TOTAL
01/01/2016	SALDO INICIAL							12	2,73	32,76
06/10/2016	COMPRA A FERRETERO Y LUB F-000027707	12	2,73	32,76				24	2,73	65,52
		12		32,76			-			

**AGROVETERINARIA JESSICA  
TARJETA KARDEX  
DEL 01 DE ENERO AL 31 DE DICIEMBRE DEL 2016**

**METODO:** PROMEDIO PONDERADO

**MAXIMO:** 5

**CODIGO:** AL0005

**MINIMO:** 1

**ARTICULO** ALAMBRE PUA 300 MTS GUARDIAN

FECHA	DETALLE	ENTRADAS			SALIDAS			EXISTENCIAS		
		CANT.	V.UNIT	V. TOTAL	CANT.	V.UNIT	V. TOTAL	CANT.	V.UNIT	V. TOTAL
01/01/2016	SALDO INICIAL							1	24,86	24,86
17/11/2016	COMPRA A FERR EN EL CLAVO F-000028352	1	24,86	24,86				2	24,86	49,72
		1		24,86			-			

**AGROVETERINARIA JESSICA  
TARJETA KARDEX  
DEL 01 DE ENERO AL 31 DE DICIEMBRE DEL 2016**

**METODO:** PROMEDIO PONDERADO

**MAXIMO:** 70

**CODIGO:** AP0006

**MINIMO:** 10

**ARTICULO** ALPISTE

FECHA	DETALLE	ENTRADAS			SALIDAS			EXISTENCIAS		
		CANT.	V.UNIT	V. TOTAL	CANT.	V.UNIT	V. TOTAL	CANT.	V.UNIT	V. TOTAL
01/01/2016	SALDO INICIAL							60	1,04	62,40
03/01/2016	VENTA EDGAR BONILLA F- 0000816				2	1,04	2,08	58	1,04	60,32
06/01/2016	VENTA MARLENE CASTELO F-0000821				1	1,04	1,04	57	1,04	59,28
09/01/2016	VENTA FRANCO ORDÓÑES F-0000824				1	1,04	1,04	56	1,04	58,24
13/01/2016	VENTA ROSA LOMBEIDA F-0000826				2	1,04	2,08	54	1,04	56,16
13/01/2016	VENTA KATY ESCOBAR F-0000827				1	1,04	1,04	53	1,04	55,12
17/01/2016	VENTA LUZ PALOMEQUE F-0000828				1	1,04	1,04	52	1,04	54,08
04/03/2016	VENTA SAUL SALAZAR F-0000859				1	1,04	1,04	51	1,04	53,04
11/03/2016	VENTA KATERINE CASTRO F-0000863				1	1,04	1,04	50	1,04	52,00
16/03/2016	VENTA FABIAN CERON F-0000868				1	1,04	1,04	49	1,04	50,96
08/06/2016	VENTA A EMERITA LUCIO F-0000887				2	1,04	2,08	47	1,04	48,88
04/07/2016	VENTA A EMERITA LUCIO F-0000891				2	1,04	2,08	45	1,04	46,80
31/07/2016	VENTA A JOSE CATOTA F-0000898				1	1,04	1,04	44	1,04	45,76
10/08/2016	VENTA A RICARDO CORDERO F-0000904				1	1,04	1,04	43	1,04	44,72
13/08/2016	VENTA A ROBER JIMENEZ F-0000909				1	1,04	1,04	42	1,04	43,68
30/08/2016	VENTA A VILMA VERA F-0000921				20	1,04	20,80	22	1,04	22,88
03/09/2016	VENTA A VILMA VERA F-0000924				1	1,04	1,04	21	1,04	21,84
05/10/2016	VENTA OSCAR CAMPOVERDE F-0000945				1	1,04	1,04	20	1,04	20,80
25/10/2016	VENTA A LUZ RAMOS F-0000955				2	1,04	2,08	18	1,04	18,72
03/11/2016	VENTA A SERGIO CRIOLLO F-0000959				1	1,04	1,04	17	1,04	17,68
04/11/2016	VENTA A LUIS JIMENEZ F-0000960				4	1,04	4,16	13	1,04	13,52
19/12/2016	VENTA A OSCAR CAMPOVERDE F-0000985				13	1,04	13,52	-	-	-
					-		-	60		45,76

**AGROVETERINARIA JESSICA  
TARJETA KARDEX  
DEL 01 DE ENERO AL 31 DE DICIEMBRE DEL 2016**

**METODO:** PROMEDIO PONDERADO  
**CODIGO:** AMB0311  
**ARTICULO:** AMBIENTAL FLORAL X UND

**MAXIMO:** 5  
**MINIMO:** 1

FECHA	DETALLE	ENTRADAS			SALIDAS			EXISTENCIAS		
		CANT.	V.UNIT	V. TOTAL	CANT.	V.UNIT	V. TOTAL	CANT.	V.UNIT	V. TOTAL
30/09/2016	COMPRA A PROHIGIE F-0143869	1	1,90	1,90				1	1,90	1,90
29/10/2016	COMPRA A PROHIGIE F-0144833	2	1,90	3,80				3	1,90	5,70
		3		5,70			-			

**AGROVETERINARIA JESSICA  
TARJETA KARDEX  
DEL 01 DE ENERO AL 31 DE DICIEMBRE DEL 2016**

**METODO:** PROMEDIO PONDERADO  
**CODIGO:** AM0007  
**ARTICULO:** AMITRAZ 20.8% FRASCO 100 ML

**MAXIMO:** 15  
**MINIMO:** 1

FECHA	DETALLE	ENTRADAS			SALIDAS			EXISTENCIAS		
		CANT.	V.UNIT	V. TOTAL	CANT.	V.UNIT	V. TOTAL	CANT.	V.UNIT	V. TOTAL
01/01/2016	SALDO INICIAL							12	4,80	57,60
03/01/2016	EDGAR BONILLA F- 0000816				2	4,80	9,60	10	4,80	48,00
04/01/2016	ARIOSTO INAULA F-0000817				2	4,80	9,60	8	4,80	38,40
05/01/2016	EDISON INIGUES F-0000820				3	4,80	14,40	5	4,80	24,00
13/01/2016	ROSA LOMBEIDA F-0000826				2	4,80	9,60	3	4,80	14,40
19/01/2016	JUAN CARLOS CUESTA F-0000831				3	4,80	14,40	-	-	-
11/04/2016	COMPRA A DISVESTEL F.00003921	14	4,80	67,20				14	4,80	67,20
		14		67,20	12		57,60			

**AGROVETERINARIA JESSICA  
TARJETA KARDEX  
DEL 01 DE ENERO AL 31 DE DICIEMBRE DEL 2016**

**METODO:** PROMEDIO PONDERADO  
**CODIGO:** AM0008  
**ARTICULO:** AMITRAZ 20.8% FRASCO 20 ML

**MAXIMO:** 25  
**MINIMO:** 5

FECHA	DETALLE	ENTRADAS			SALIDAS			EXISTENCIAS		
		CANT.	V.UNIT	V. TOTAL	CANT.	V.UNIT	V. TOTAL	CANT.	V.UNIT	V. TOTAL
01/01/2016	SALDO INICIAL							24	2,00	48,00
06/01/2016	MARLENE CASTELO F-0000821				10	2,00	20,00	14	2,00	28,00
16/03/2016	VENTA FABIAN CERON F-0000868				7	2,00	14,00	7	2,00	14,00
11/04/2016	COMPRA A DISVESTEL F.00003921	28	2,00	56,00				35	2,00	70,00
		28		56,00	17		34,00			

**AGROVETERINARIA JESSICA  
TARJETA KARDEX  
DEL 01 DE ENERO AL 31 DE DICIEMBRE DEL 2016**

**METODO:** PROMEDIO PONDERADO  
**CODIGO:** AC0009  
**ARTICULO:** AMONIO CUATERNARIO X LTR

**MAXIMO:** 10  
**MINIMO:** 5

FECHA	DETALLE	ENTRADAS			SALIDAS			EXISTENCIAS		
		CANT.	V.UNIT	V. TOTAL	CANT.	V.UNIT	V. TOTAL	CANT.	V.UNIT	V. TOTAL
01/01/2016	SALDO INICIAL							4	22,10	88,40
04/01/2016	VENTA ARIOSTO INAULA F-0000817				4	22,10	88,40	-	-	-
02/05/2016	COMPRA A ASTECA F-0008397	7	22,10	154,70				7	22,10	154,70
		7		154,70	4		88,40			

**AGROVETERINARIA JESSICA  
TARJETA KARDEX  
DEL 01 DE ENERO AL 31 DE DICIEMBRE DEL 2016**

**METODO:** PROMEDIO PONDERADO **MAXIMO:** 15  
**CODIGO:** AN0010 **MINIMO:** 10  
**ARTICULO** ANTIDIARREICO SOBRE X 20 GR

FECHA	DETALLE	ENTRADAS			SALIDAS			EXISTENCIAS		
		CANT.	V.UNIT	V. TOTAL	CANT.	V.UNIT	V. TOTAL	CANT.	V.UNIT	V. TOTAL
01/01/2016	SALDO INICIAL							12	0,80	9,60
04/01/2016	VENTA A ARIOSTO INAULA F-0000817				12	0,80	9,60	-	-	-
08/08/2016	COMPRA A VETERI GUMO F-0008225	14	0,80	11,20				14	0,80	11,20
		14		11,20	12		9,60			

**AGROVETERINARIA JESSICA  
TARJETA KARDEX  
DEL 01 DE ENERO AL 31 DE DICIEMBRE DEL 2016**

**METODO:** PROMEDIO PONDERADO **MAXIMO:** 5  
**CODIGO:** AG0011 **MINIMO:** 1  
**ARTICULO** ANTIGEL X 20 COMP. CAJA

FECHA	DETALLE	ENTRADAS			SALIDAS			EXISTENCIAS		
		CANT.	V.UNIT	V. TOTAL	CANT.	V.UNIT	V. TOTAL	CANT.	V.UNIT	V. TOTAL
01/01/2016	SALDO INICIAL							2	6,80	13,60
04/01/2016	VENTA A ARIOSTO INAULA F-0000817				2	6,80	13,60	-	-	-
0/03/2016	COMPRA AMBAVET F-0037305	2	6,80	13,60				2	6,80	13,60
		2		13,60	2		13,60			

**AGROVETERINARIA JESSICA  
TARJETA KARDEX  
DEL 01 DE ENERO AL 31 DE DICIEMBRE DEL 2016**

**METODO:** PROMEDIO PONDERADO **MAXIMO:** 15  
**CODIGO:** ARN0306 **MINIMO:** 10  
**ARTICULO** ARNES 1.5 IMP

FECHA	DETALLE	ENTRADAS			SALIDAS			EXISTENCIAS		
		CANT.	V.UNIT	V. TOTAL	CANT.	V.UNIT	V. TOTAL	CANT.	V.UNIT	V. TOTAL
05/08/2016	COMPRA AR.P.G PRODUCT S F-0000573	13	3,50	45,50				13	3,50	45,50
		13		45,50			-			

**AGROVETERINARIA JESSICA  
TARJETA KARDEX  
DEL 01 DE ENERO AL 31 DE DICIEMBRE DEL 2016**

**METODO:** PROMEDIO PONDERADO **MAXIMO:** 15  
**CODIGO:** ARN0307 **MINIMO:** 10  
**ARTICULO** ARNES 1. CM

FECHA	DETALLE	ENTRADAS			SALIDAS			EXISTENCIAS		
		CANT.	V.UNIT	V. TOTAL	CANT.	V.UNIT	V. TOTAL	CANT.	V.UNIT	V. TOTAL
05/08/2016	COMPRA AR.P.G PRODUCT S F-0000573	13	2,50	32,50				13	2,50	32,50
		13		32,50			-			



**AGROVETERINARIA JESSICA**  
**TARJETA KARDEX**  
**DEL 01 DE ENERO AL 31 DE DICIEMBRE DEL 2016**

**METODO:** PROMEDIO PONDERADO

**MAXIMO:** 15

**CODIGO:** AK0012

**MINIMO:** 10

**ARTICULO** ATAKILL MIRE X S 500 GRMS

FECHA	DETALLE	ENTRADAS			SALIDAS			EXISTENCIAS		
		CANT.	V.UNIT	V. TOTAL	CANT.	V.UNIT	V. TOTAL	CANT.	V.UNIT	V. TOTAL
01/01/2016	SALDO INICIAL							12	3,70	44,40
04/01/2016	ARIOSTO INAULA F-0000817				12	3,70	44,40	-	-	-
16/05/2016	COMPRA ECUAQUIMICA F-000003796	12	3,70	44,40				12	3,70	44,40
		12		44,40	12		44,40			

**AGROVETERINARIA JESSICA**  
**TARJETA KARDEX**  
**DEL 01 DE ENERO AL 31 DE DICIEMBRE DEL 2016**

**METODO:** PROMEDIO PONDERADO

**MAXIMO:** 15

**CODIGO:** AT0013

**MINIMO:** 10

**ARTICULO** ATROPINA X 20 ML

FECHA	DETALLE	ENTRADAS			SALIDAS			EXISTENCIAS		
		CANT.	V.UNIT	V. TOTAL	CANT.	V.UNIT	V. TOTAL	CANT.	V.UNIT	V. TOTAL
04/01/2016	SALDO INICIAL							12	5,76	69,12
02/01/2016	JOSE CASTRO F-0000819				10	5,76	57,60	2	5,76	11,52
08/01/2016	FRANCO ORDOÑES F-0000822				2	5,76	11,52	-	-	-
04/08/2016	COMPRA A AMBAVET F-0038598	14	5,76	80,64				14	5,76	80,64
		14		80,64	12		69,12			

**AGROVETERINARIA JESSICA**  
**TARJETA KARDEX**  
**DEL 01 DE ENERO AL 31 DE DICIEMBRE DEL 2016**

**METODO:** PROMEDIO PONDERADO

**MAXIMO:** 70

**CODIGO:** AU0014

**MINIMO:** 1

**ARTICULO** AUSATO 757 DE 100 GR

FECHA	DETALLE	ENTRADAS			SALIDAS			EXISTENCIAS		
		CANT.	V.UNIT	V. TOTAL	CANT.	V.UNIT	V. TOTAL	CANT.	V.UNIT	V. TOTAL
01/01/2016	SALDO INICIAL							40	1,75	70,00
08/01/2016	VENTA FRANCO ORDOÑES F-0000822				11	1,75	19,25	29	1,75	50,75
09/01/2016	VENTA FRANCO ORDOÑES F-0000824				2	1,75	3,50	27	1,75	47,25
11/01/2016	COMPRA SOLAGRO F-0030266	44	1,75	77,00				71	1,75	124,25
19/01/2016	VENTA JUAN CARLOS CUESTA F-0000831				4	1,75	7,00	67	1,75	40,25
02/02/2016	VENTA A RAUL LANDETA F-0000844				20	1,75	35,00	47	1,75	89,25
16/02/2016	VENTA MARIANA REQUELME F-0000849				20	1,75	35,00	27	1,75	47,25
04/03/2016	VENTA OSCAR CAMPOVERDE F-0000858				23	1,75	40,25	4	1,75	84,00
04/03/2016	VENTA ROMANELIO CARRILLO F-0000860				1	1,75	1,75	3	1,75	38,50
		44		77,00	81		141,75			

**AGROVETERINARIA JESSICA**  
**TARJETA KARDEX**  
**DEL 01 DE ENERO AL 31 DE DICIEMBRE DEL 2016**

**METODO:** PROMEDIO PONDERADO  
**CODIGO:** AU0015  
**ARTICULO:** AUSATO 757 DE 500 GR

**MAXIMO:** 25  
**MINIMO:** 1

FECHA	DETALLE	ENTRADAS			SALIDAS			EXISTENCIAS		
		CANT.	V.UNIT	V. TOTAL	CANT.	V.UNIT	V. TOTAL	CANT.	V.UNIT	V. TOTAL
01/01/2016	SALDO INICIAL							12	7,00	84,00
09/01/2016	VENTA FRANCO ORDOÑES F-0000824				5	7,00	35,00	7	7,00	49,00
11/01/2016	COMPRA SOLAGRO F-0030266	13	7,00	91,00				20	7,00	49,00
04/03/2016	VENTA OSCAR CAMFOVERDE F-0000858				7	7,00	49,00	13	7,00	91,00
08/03/2016	VENTA RAUL LANDETA F-0000862				6	7,00	42,00	7	7,00	49,00
12/03/2016	VENTA KATY ESCOBAR F-0000864				2	7,00	14,00	5	7,00	35,00
06/10/2016	VENTA A ROLANDO ROBLES F-0000947				1	7,00	7,00	4	7,00	28,00
		13		91,00	21		147,00			

**AGROVETERINARIA JESSICA**  
**TARJETA KARDEX**  
**DEL 01 DE ENERO AL 31 DE DICIEMBRE DEL 2016**

**METODO:** PROMEDIO PONDERADO  
**CODIGO:** AU0016  
**ARTICULO:** AUSATO DE 1 GALON

**MAXIMO:** 20  
**MINIMO:** 5

FECHA	DETALLE	ENTRADAS			SALIDAS			EXISTENCIAS		
		CANT.	V.UNIT	V. TOTAL	CANT.	V.UNIT	V. TOTAL	CANT.	V.UNIT	V. TOTAL
01/01/2016	SALDO INICIAL							6	16,00	96,00
10/02/2016	COMPRA A SOLAGRO F-0030477	6	16,00	96,00				12	16,00	192,00
08/03/2016	VENTA RAUL LANDETA F-0000862				6	16,00	96,00	6	16,00	96,00
		6		96,00	6		96,00			

**AGROVETERINARIA JESSICA**  
**TARJETA KARDEX**  
**DEL 01 DE ENERO AL 31 DE DICIEMBRE DEL 2016**

**METODO:** PROMEDIO PONDERADO  
**CODIGO:** AU0017  
**ARTICULO:** AUSATO DE 1 LT

**MAXIMO:** 50  
**MINIMO:** 15

FECHA	DETALLE	ENTRADAS			SALIDAS			EXISTENCIAS		
		CANT.	V.UNIT	V. TOTAL	CANT.	V.UNIT	V. TOTAL	CANT.	V.UNIT	V. TOTAL
01/01/2016	SALDO INICIAL							20	4,25	85,00
11/01/2016	COMPRA SOLAGRO F-0030266	20	4,25	85,00				40	4,25	170,00
04/03/2016	VENTA OSCAR CAMFOVERDE F-0000858				10	4,25	42,50	30	4,25	127,50
25/03/2016	VENTA KATY ESCOBAR F-0000869				1	4,25	4,25	29	4,25	123,25
		20		85,00	11		46,75			

**AGROVETERINARIA JESSICA**  
**TARJETA KARDEX**  
**DEL 01 DE ENERO AL 31 DE DICIEMBRE DEL 2016**

**METODO:** PROMEDIO PONDERADO  
**CODIGO:** ANM0322  
**ARTICULO:** AVENA NARANJILLA Y MORA 200ML

**MAXIMO:** 10  
**MINIMO:** 5

FECHA	DETALLE	ENTRADAS			SALIDAS			EXISTENCIAS		
		CANT.	V.UNIT	V. TOTAL	CANT.	V.UNIT	V. TOTAL	CANT.	V.UNIT	V. TOTAL
10/11/2016	COMPRA A DIST ORIENTAL F-000171942	6	0,35	2,10				6	0,35	2,10
		6		2,10			-			

**AGROVETERINARIA JESSICA  
TARJETA KARDEX  
DEL 01 DE ENERO AL 31 DE DICIEMBRE DEL 2016**

**METODO:** PROMEDIO PONDERADO **MAXIMO:** 10  
**CODIGO:** AMY0323 **MINIMO:** 5  
**ARTICULO:** AVENA MARACUYA 200ML

FECHA	DETALLE	ENTRADAS			SALIDAS			EXISTENCIAS		
		CANT.	V.UNIT	V. TOTAL	CANT.	V.UNIT	V. TOTAL	CANT.	V.UNIT	V. TOTAL
10/11/2016	COMPRA A DIST ORIENTAL F-000171942	6	0,37	2,22				6	0,37	2,22
		6		2,22			-			

**AGROVETERINARIA JESSICA  
TARJETA KARDEX  
DEL 01 DE ENERO AL 31 DE DICIEMBRE DEL 2016**

**METODO:** PROMEDIO PONDERADO **MAXIMO:** 5  
**CODIGO:** AZ0018 **MINIMO:** 1  
**ARTICULO:** AZUL DE METILENO DISP. X 30 SOBRES X 6 GR

FECHA	DETALLE	ENTRADAS			SALIDAS			EXISTENCIAS		
		CANT.	V.UNIT	V. TOTAL	CANT.	V.UNIT	V. TOTAL	CANT.	V.UNIT	V. TOTAL
01/01/2016	SALDO INICIAL							1	41,60	41,60
04/01/2016	VENTA FABIAN CERON F-0000818				1	41,60	41,60	-	-	-
10/08/2016	COMPRA A AGROJAS F-000001011	1	41,60	41,60				1	41,60	41,60
16/08/2016	VENTA A MIRIA QUITUMBAF-0000911				1	41,60	41,60	-	-	-
		1		41,60	2		83,20			

**AGROVETERINARIA JESSICA  
TARJETA KARDEX  
DEL 01 DE ENERO AL 31 DE DICIEMBRE DEL 2016**

**METODO:** PROMEDIO PONDERADO **MAXIMO:** 20  
**CODIGO:** BB0021 **MINIMO:** 5  
**ARTICULO:** BEBEDERO GALON PARA AVES

FECHA	DETALLE	ENTRADAS			SALIDAS			EXISTENCIAS		
		CANT.	V.UNIT	V. TOTAL	CANT.	V.UNIT	V. TOTAL	CANT.	V.UNIT	V. TOTAL
01/01/2016	SALDO INICIAL							15	4,00	60,00
08/01/2016	VENTA FRANCO ORDOÑES F-0000822				7	4,00	28,00	8	4,00	32,00
17/01/2016	VENTA LUIZ PALOMEQUE F-0000828				2	4,00	8,00	6	4,00	24,00
					9		36,00			

**AGROVETERINARIA JESSICA  
TARJETA KARDEX  
DEL 01 DE ENERO AL 31 DE DICIEMBRE DEL 2016**

**METODO:** PROMEDIO PONDERADO **MAXIMO:** 20  
**CODIGO:** BB0022 **MINIMO:** 5  
**ARTICULO:** BEBEDERO PLASTICO 10 LT CH

FECHA	DETALLE	ENTRADAS			SALIDAS			EXISTENCIAS		
		CANT.	V.UNIT	V. TOTAL	CANT.	V.UNIT	V. TOTAL	CANT.	V.UNIT	V. TOTAL
01/01/2016	SALDO INICIAL							12	6,08	72,96
02/01/2016	VENTA JOSE CASTRO F-0000819				1	6,08	6,08	11	6,08	66,88
19/01/2016	VENTA CARLOS NOTENO F-0000832				3	6,08	18,24	8	6,08	48,64
					4		24,32			

**AGROVETERINARIA JESSICA  
TARJETA KARDEX  
DEL 01 DE ENERO AL 31 DE DICIEMBRE DEL 2016**

**METODO:** PROMEDIO PONDERADO  
**CODIGO:** BB0023  
**ARTICULO** BEBEDERO PLASTICO 6 LT

**MAXIMO:** 20  
**MINIMO:** 5

FECHA	DETALLE	ENTRADAS			SALIDAS			EXISTENCIAS		
		CANT.	V.UNIT	V. TOTAL	CANT.	V.UNIT	V. TOTAL	CANT.	V.UNIT	V. TOTAL
01/01/2016	SALDO INICIAL							12	4,00	48,00
08/03/2016	VENTA RAUL LANDETA F-0000862				12		48,00	-	-	-

**AGROVETERINARIA JESSICA  
TARJETA KARDEX  
DEL 01 DE ENERO AL 31 DE DICIEMBRE DEL 2016**

**METODO:** PROMEDIO PONDERADO  
**CODIGO:** BB0024  
**ARTICULO** BEBEDERO PLASTICO CAMPANA MEGA

**MAXIMO:** 30  
**MINIMO:** 10

FECHA	DETALLE	ENTRADAS			SALIDAS			EXISTENCIAS		
		CANT.	V.UNIT	V. TOTAL	CANT.	V.UNIT	V. TOTAL	CANT.	V.UNIT	V. TOTAL
01/01/2016	SALDO INICIAL							24	3,60	86,40
06/01/2016	VENTA MARLENE CASTELO F-0000821				1	3,60	3,60	23	3,60	82,80
10/01/2016	VETAN JHON QUITUISACA F-0000825				5	3,60	18,00	18	3,60	64,80
17/01/2016	VENTA LUIZ PALOMEQUE F-0000828				1	3,60	3,60	17	3,60	61,20
12/03/2016	VENTA KATY ESCOBAR F-0000864				17	3,60	61,20	-	-	-

**AGROVETERINARIA JESSICA  
TARJETA KARDEX  
DEL 01 DE ENERO AL 31 DE DICIEMBRE DEL 2016**

**METODO:** PROMEDIO PONDERADO  
**CODIGO:** BB0025  
**ARTICULO** BEBEDEROS 3.7 LT

**MAXIMO:** 30  
**MINIMO:** 10

FECHA	DETALLE	ENTRADAS			SALIDAS			EXISTENCIAS		
		CANT.	V.UNIT	V. TOTAL	CANT.	V.UNIT	V. TOTAL	CANT.	V.UNIT	V. TOTAL
01/01/2016	SALDO INICIAL							15	3,07	46,05
04/03/2016	VENTA VANESSA SANCHEZ F-0000857				4	3,07	12,28	11	3,07	33,77
12/03/2016	COMPRA AECUAQUIMICA F-000003189	16	3,07	49,12				27	3,07	82,89
18/05/2016	VENTA NILO JAMA F-0000880				10	3,07	30,70	17	3,07	52,19
09/09/2016	VENTA A MARIANA GAVILANEZ F-0000929				5	3,07	15,35	12	3,07	36,84
27/10/2016	COMPRA AECUAQUIMICA F-000005550	16	3,07	49,12				28	3,07	85,96
21/12/2016	VENTA A FERNANDO CERON F-0000988				3	3,07	9,21	25	3,07	76,75

**AGROVETERINARIA JESSICA  
TARJETA KARDEX  
DEL 01 DE ENERO AL 31 DE DICIEMBRE DEL 2016**

**METODO:** PROMEDIO PONDERADO  
**CODIGO:** BB0026  
**ARTICULO** BEBEDEROS 5 LT

**MAXIMO:** 50  
**MINIMO:** 10

FECHA	DETALLE	ENTRADAS			SALIDAS			EXISTENCIAS		
		CANT.	V.UNIT	V. TOTAL	CANT.	V.UNIT	V. TOTAL	CANT.	V.UNIT	V. TOTAL
01/01/2016	SALDO INICIAL							15	4,13	61,95
16/03/2016	VENTA VANESSA SANCHEZ F-0000867				2	4,13	8,26	13	4,13	53,69
12/03/2016	COMPRA AECUAQUIMICA F-000003189	16	4,13	66,08				29	4,13	119,77
30/03/2016	VENTA RAUL LANDETA F-0000871				1	4,13	4,13	28	4,13	115,64
27/10/2016	COMPRA AECUAQUIMICA F-000005550	16	4,13	66,08				44	4,13	181,72
21/12/2016	VENTA A FERNANDO CERON F-0000988				12	4,13	49,56	32	4,13	132,16



**AGROVETERINARIA JESSICA  
TARJETA KARDEX  
DEL 01 DE ENERO AL 31 DE DICIEMBRE DEL 2016**

**METODO:** PROMEDIO PONDERADO **MAXIMO:** 60  
**CODIGO:** B00031 **MINIMO:** 20  
**ARTICULO** BIOTHYL POLVO 20 GRS SOBRE

FECHA	DETALLE	ENTRADAS			SALIDAS			EXISTENCIAS		
		CANT.	V.UNIT	V. TOTAL	CANT.	V.UNIT	V. TOTAL	CANT.	V.UNIT	V. TOTAL
01/01/2016	SALDO INICIAL							25	2,15	53,75
19/01/2016	VENTA CARLOS NOTENO F-0000832				1	2,15	2,15	24	2,15	51,60
28/01/2016	COMPRA VETECA F-037678	40	2,15	86,00				64	2,15	51,60
10/08/2016	VENTA A RICARDO CORDERO F-0000904				8	2,15	17,20	56	2,15	34,40
21/12/2016	VENTA A FERNANDO CERON F-0000988				16	2,15	34,40	40	2,15	86,00
		40		86,00	25		53,75			

**AGROVETERINARIA JESSICA  
TARJETA KARDEX  
DEL 01 DE ENERO AL 31 DE DICIEMBRE DEL 2016**

**METODO:** PROMEDIO PONDERADO **MAXIMO:** 15  
**CODIGO:** BF0032 **MINIMO:** 5  
**ARTICULO** BOMBA DE FUMIGACION 5 LT

FECHA	DETALLE	ENTRADAS			SALIDAS			EXISTENCIAS		
		CANT.	V.UNIT	V. TOTAL	CANT.	V.UNIT	V. TOTAL	CANT.	V.UNIT	V. TOTAL
01/01/2016	SALDO INICIAL							7	8,34	58,38
19/02/2016	COMPRA A MR F-0001806	7	8,34	58,38				14	8,34	116,76
		7		58,38			-			

**AGROVETERINARIA JESSICA  
TARJETA KARDEX  
DEL 01 DE ENERO AL 31 DE DICIEMBRE DEL 2016**

**METODO:** PROMEDIO PONDERADO **MAXIMO:** 5  
**CODIGO:** BF0033 **MINIMO:** 2  
**ARTICULO** BOMBA DE FUMIGAR 435 MANUAL 20 LTS

FECHA	DETALLE	ENTRADAS			SALIDAS			EXISTENCIAS		
		CANT.	V.UNIT	V. TOTAL	CANT.	V.UNIT	V. TOTAL	CANT.	V.UNIT	V. TOTAL
01/01/2016	SALDO INICIAL							2	105,00	210,00
09/08/2016	COMPRA A SOLO F-0056772	2	105,00					4	105,00	420,00
		2		-			-			

**AGROVETERINARIA JESSICA  
TARJETA KARDEX  
DEL 01 DE ENERO AL 31 DE DICIEMBRE DEL 2016**

**METODO:** PROMEDIO PONDERADO **MAXIMO:** 15  
**CODIGO:** BM0034 **MINIMO:** 5  
**ARTICULO** BOMBA MANUAL DE PULVERIZACION 1.5 LT

FECHA	DETALLE	ENTRADAS			SALIDAS			EXISTENCIAS		
		CANT.	V.UNIT	V. TOTAL	CANT.	V.UNIT	V. TOTAL	CANT.	V.UNIT	V. TOTAL
01/01/2016	SALDO INICIAL							7	2,57	17,99
19/02/2016	COMPRA A MR F-0001806	7	2,57	17,99				14	2,57	35,98
		7		17,99			-			

**AGROVETERINARIA JESSICA  
TARJETA KARDEX  
DEL 01 DE ENERO AL 31 DE DICIEMBRE DEL 2016**

**METODO:** PROMEDIO PONDERADO **MAXIMO:** 70  
**CODIGO:** BJ0035 **MINIMO:** 5  
**ARTICULO** BONGO FORTE JERINGA 2 ML

FECHA	DETALLE	ENTRADAS			SALIDAS			EXISTENCIAS		
		CANT.	V.UNIT	V. TOTAL	CANT.	V.UNIT	V. TOTAL	CANT.	V.UNIT	V. TOTAL
01/01/2016	SALDO INICIAL							18	1,60	28,80
25/03/2016	VENTA KATY ESCOBAR F-0000869				12	1,60	19,20	6	1,60	9,60
22/03/2016	COMPRA LYON DISTRIBUCIONES F-0008814	13	1,60	20,80				19	1,60	30,40
18/05/2016	VENTA NILO JAMA F-0000880				14	1,60	22,40	5	1,60	8,00
04/09/2016	VENTA A NANCY PALACIOS F-0000926				5	1,60	8,00	-	-	-
07/09/2016	COMPRA LYON DISTRIBUCIONES F-0009729	66	1,60	105,60				66	1,60	105,60
15/09/2016	VENTA A WASHINGTON ARGUELLO F-0000933				7	1,60	11,20	59	1,60	94,40
		79		126,40	38		60,80			

**AGROVETERINARIA JESSICA  
TARJETA KARDEX  
DEL 01 DE ENERO AL 31 DE DICIEMBRE DEL 2016**

**METODO:** PROMEDIO PONDERADO **MAXIMO:** 130  
**CODIGO:** BJ0036 **MINIMO:** 40  
**ARTICULO** BONGO FORTE JERINGA 5 ML

FECHA	DETALLE	ENTRADAS			SALIDAS			EXISTENCIAS		
		CANT.	V.UNIT	V. TOTAL	CANT.	V.UNIT	V. TOTAL	CANT.	V.UNIT	V. TOTAL
01/01/2016	SALDO INICIAL							50	2,12	106,00
08/11/2016	COMPRA A LION DISTRIBUIDORA F-000010016	70	2,12	148,40				120	2,12	254,40
21/12/2016	VENTA A FERNANDO CERON F-0000988				50	2,12	106,00	70	2,12	148,40
		70		148,40	50		106,00			

**AGROVETERINARIA JESSICA  
TARJETA KARDEX  
DEL 01 DE ENERO AL 31 DE DICIEMBRE DEL 2016**

**METODO:** PROMEDIO PONDERADO **MAXIMO:** 25  
**CODIGO:** BV0037 **MINIMO:** 5  
**ARTICULO** BONGO VITA B 120 ML JARABE

FECHA	DETALLE	ENTRADAS			SALIDAS			EXISTENCIAS		
		CANT.	V.UNIT	V. TOTAL	CANT.	V.UNIT	V. TOTAL	CANT.	V.UNIT	V. TOTAL
01/01/2016	SALDO INICIAL							6	2,72	16,32
07/09/2016	COMPRA LYON DISTRIBUCIONES F-0009729	7	2,72	19,04				13	2,72	35,36
09/09/2016	VENTA A MARIANA GAVILANEZ F-0000929				7	2,72	19,04	6	2,72	16,32
08/11/2016	COMPRA A LION DISTRIBUIDORA F-000010016	14	2,72	38,08				20	2,72	54,40
16/11/2016	VENTA A VILMA VERA F-0000968				14	2,72	38,08	6	2,72	16,32
22/12/2016	VENTA A ARIOSO NAULA F-0000990				6	2,72	16,32	-	-	-
		21		57,12	27		73,44			

**AGROVETERINARIA JESSICA  
TARJETA KARDEX  
DEL 01 DE ENERO AL 31 DE DICIEMBRE DEL 2016**

**METODO:** PROMEDIO PONDERADO **MAXIMO:** 5  
**CODIGO:** BR0038 **MINIMO:** 1  
**ARTICULO** BROCHA SOYODA 4 M/NATURAL

FECHA	DETALLE	ENTRADAS			SALIDAS			EXISTENCIAS		
		CANT.	V.UNIT	V. TOTAL	CANT.	V.UNIT	V. TOTAL	CANT.	V.UNIT	V. TOTAL
01/01/2016	SALDO INICIAL							1	1,49	1,49
		-		-			-			

**AGROVETERINARIA JESSICA  
TARJETA KARDEX  
DEL 01 DE ENERO AL 31 DE DICIEMBRE DEL 2016**

**METODO:** PROMEDIO PONDERADO **MAXIMO:** 150  
**CODIGO:** BW0039 **MINIMO:** 30  
**ARTICULO** BROWNII VIT, 1 BOLOS

FECHA	DETALLE	ENTRADAS			SALIDAS			EXISTENCIAS		
		CANT.	V.UNIT	V. TOTAL	CANT.	V.UNIT	V. TOTAL	CANT.	V.UNIT	V. TOTAL
01/01/2016	SALDO INICIAL							31	2,46	76,26
23/02/2016	COMPRA JAMEA BROWRN F-000011057	50	2,46	123,00				81	2,46	199,26
10/11/2016	COMPRA JAMEA BROWRN F-000020152	50	2,46	123,00				131	2,46	322,26
22/12/2016	VENTA A JOSE HIDALGO F-0000989				1	2,46	2,46	130	2,46	319,80
22/12/2016	VENTA A ARIOSO NAULA F-0000990				2	2,46	4,92	128	2,46	314,88
22/12/2016	VENTA A ALEJANDRO CERON F-0000991				58	2,46	142,68	70	2,46	172,20
		100		246,00	61		150,06			

**AGROVETERINARIA JESSICA  
TARJETA KARDEX  
DEL 01 DE ENERO AL 31 DE DICIEMBRE DEL 2016**

**METODO:** PROMEDIO PONDERADO **MAXIMO:** 5  
**CODIGO:** CA0041 **MINIMO:** 1  
**ARTICULO** CABLE FLEXIBLE 10 ELECTROCABLES

FECHA	DETALLE	ENTRADAS			SALIDAS			EXISTENCIAS		
		CANT.	V.UNIT	V. TOTAL	CANT.	V.UNIT	V. TOTAL	CANT.	V.UNIT	V. TOTAL
01/01/2016	SALDO INICIAL							1	64,29	64,29
		-		-			-			

**AGROVETERINARIA JESSICA  
TARJETA KARDEX  
DEL 01 DE ENERO AL 31 DE DICIEMBRE DEL 2016**

**METODO:** PROMEDIO PONDERADO **MAXIMO:** 15  
**CODIGO:** CL0042 **MINIMO:** 10  
**ARTICULO** CALCIO PERICOS

FECHA	DETALLE	ENTRADAS			SALIDAS			EXISTENCIAS		
		CANT.	V.UNIT	V. TOTAL	CANT.	V.UNIT	V. TOTAL	CANT.	V.UNIT	V. TOTAL
01/01/2016	SALDO INICIAL							12	0,43	5,16
08/01/2016	VENTA FRANCO ORDOÑEZ F-0000822				1	0,43	0,43	11	0,43	4,73
31/07/2016	VENTA A SAUL SALAZAR F-0000899				11	0,43	4,73	-	-	-
		-		-	12		5,16			



**AGROVETERINARIA JESSICA**  
**TARJETA KARDEX**  
**DEL 01 DE ENERO AL 31 DE DICIEMBRE DEL 2016**

METODO: PROMEDIO PONDERADO

MAXIMO: 25

CODIGO: CM0043

MINIMO: 10

ARTICULO CAMPEX CUCARACHICIDA TALQUERA

FECHA	DETALLE	ENTRADAS			SALIDAS			EXISTENCIAS		
		CANT.	V.UNIT	V. TOTAL	CANT.	V.UNIT	V. TOTAL	CANT.	V.UNIT	V. TOTAL
01/01/2016	SALDO INICIAL							12	1,40	16,80
05/07/2016	COMPRA A AGRO.ANDINA F-00009012	12	1,40	16,80				24	1,40	33,60
03/08/2016	VENTA A ROSA ALVARADO F-0000901				12	1,40	16,80	12	1,40	16,80
22/12/2016	VENTA A ALEJANDRO CERON F-0000991				12	1,40	16,80	-	-	-
		12		16,80	24		33,60			

**AGROVETERINARIA JESSICA**  
**TARJETA KARDEX**  
**DEL 01 DE ENERO AL 31 DE DICIEMBRE DEL 2016**

METODO: PROMEDIO PONDERADO

MAXIMO: 40

CODIGO: CN0044

MINIMO: 1

ARTICULO CANICAT JERINGA X 2 ML

FECHA	DETALLE	ENTRADAS			SALIDAS			EXISTENCIAS		
		CANT.	V.UNIT	V. TOTAL	CANT.	V.UNIT	V. TOTAL	CANT.	V.UNIT	V. TOTAL
01/01/2016	SALDO INICIAL							1	1,82	1,82
09/03/2016	COMPRA GALMEDIC F-0012031	26	1,82	47,32				27	1,82	49,14
11/03/2016	VENTA KATERINE CATRO F-0000863				24	1,82	43,68	3	1,82	5,46
19/07/2016	COMPRA A MV F-0009166	36	1,82	65,52				39	1,80	70,20
31/07/2016	VENTA A SAUL SALAZAR F-0000899				3	1,82	5,46	36	1,82	65,52
31/07/2016	VENTA A JENNY GUAMAN F-0000900				3	1,82	5,46	33	1,82	60,06
18/12/2016	VENTA A MARIO TOAPANTA F-0000982				10	1,82	18,20	23	1,80	41,40
22/12/2016	VENTA A ALEJANDRO CERON F-0000991				8	1,82	14,56	15	1,82	27,30
		62		112,84	48		87,36			

**AGROVETERINARIA JESSICA**  
**TARJETA KARDEX**  
**DEL 01 DE ENERO AL 31 DE DICIEMBRE DEL 2016**

METODO: PROMEDIO PONDERADO

MAXIMO: 5

CODIGO: CRM0312

MINIMO: 1

ARTICULO CARAMELO DURO 30X420

FECHA	DETALLE	ENTRADAS			SALIDAS			EXISTENCIAS		
		CANT.	V.UNIT	V. TOTAL	CANT.	V.UNIT	V. TOTAL	CANT.	V.UNIT	V. TOTAL
20/10/2016	COMPRA A DISTR ORIENTAL F-000166863	1	1,57	1,57				1	1,57	1,57
10/11/2016	COMPRA A DIST ORIENTAL F-000171942	1	1,57	1,57				2	1,57	3,14
22/12/2016	COMPRA A DIST.ORIENTAL F-000182771	1	1,57	1,57				3	1,57	4,71
		3		4,71	-		-			

**AGROVETERINARIA JESSICA**  
**TARJETA KARDEX**  
**DEL 01 DE ENERO AL 31 DE DICIEMBRE DEL 2016**

METODO: PROMEDIO PONDERADO

MAXIMO: 5

CODIGO: CRM0313

MINIMO: 1

ARTICULO CARAMELO MENTA 30X400

FECHA	DETALLE	ENTRADAS			SALIDAS			EXISTENCIAS		
		CANT.	V.UNIT	V. TOTAL	CANT.	V.UNIT	V. TOTAL	CANT.	V.UNIT	V. TOTAL
20/10/2016	COMPRA A DISTR ORIENTAL F-000166863	1	1,57	1,57				1	1,57	1,57
10/11/2016	COMPRA A DIST ORIENTAL F-000171942	1	1,57	1,57				2	1,57	3,14
22/12/2016	COMPRA A DIST.ORIENTAL F-000182771	1	1,57	1,57				3	1,57	4,71
		3		4,71			-			

**AGROVETERINARIA JESSICA  
TARJETA KARDEX  
DEL 01 DE ENERO AL 31 DE DICIEMBRE DEL 2016**

**METODO:** PROMEDIO PONDERADO  
**CODIGO:** CE0046  
**ARTICULO** CEFTISER FRASCO X 50 ML

**MAXIMO:** 15  
**MINIMO:** 1

FECHA	DETALLE	ENTRADAS			SALIDAS			EXISTENCIAS		
		CANT.	V.UNIT	V. TOTAL	CANT.	V.UNIT	V. TOTAL	CANT.	V.UNIT	V. TOTAL
01/01/2016	SALDO INICIAL							6	14,16	84,96
21/10/2016	COMPRA A AGROJAS F-000001400	7	14,16	99,12				13	14,16	84,96
10/08/2016	VENTA A KATY ESCOBAR F-0000905				1	14,16	14,16	12	14,16	70,80
22/12/2016	VENTA A ALEJANDRO CERON F-0000991				5	14,16	70,80	7	14,16	99,12
		7		99,12	6		84,96			

**AGROVETERINARIA JESSICA  
TARJETA KARDEX  
DEL 01 DE ENERO AL 31 DE DICIEMBRE DEL 2016**

**METODO:** PROMEDIO PONDERADO  
**CODIGO:** CR0047  
**ARTICULO** CERILLO 1 LT

**MAXIMO:** 20  
**MINIMO:** 1

FECHA	DETALLE	ENTRADAS			SALIDAS			EXISTENCIAS		
		CANT.	V.UNIT	V. TOTAL	CANT.	V.UNIT	V. TOTAL	CANT.	V.UNIT	V. TOTAL
01/01/2016	SALDO INICIAL							10	8,70	87,00
04/03/2016	VENTA OSCAR CAMP/ERDE F-0000858				1	8,70	8,70	9	8,70	78,30
04/03/2016	VENTARAUL LANDETA F-0000862				1	8,70	8,70	8	8,70	69,60
16/03/2016	VENTA JOSE LUIS CARRION F-0000867				5	8,70	43,50	3	8,70	26,10
28/03/2016	COMPRA A ECUAQUIMICA F-000003320	1	8,70	8,70				4	8,70	34,80
16/04/2016	COMPRA A ECUAQUIMICA F-000003489	12	8,70	104,40				16	8,70	139,20
11/08/2016	VENTA A BAIRON QUEZADA F-0000906				1	8,70	8,70	15	8,70	130,50
03/09/2016	VENTA A YOMAIRA MORA F-0000925				1	8,70	8,70	14	8,70	121,80
29/12/2016	VENTA A SERAFIN FLORES F-0000995				1	8,70	8,70	13	8,70	113,10
		13		113,10	10		87,00			

**AGROVETERINARIA JESSICA  
TARJETA KARDEX  
DEL 01 DE ENERO AL 31 DE DICIEMBRE DEL 2016**

**METODO:** PROMEDIO PONDERADO  
**CODIGO:** CD0050  
**ARTICULO** CERRADURA GEO P/DORMIT

**MAXIMO:** 5  
**MINIMO:** 1

FECHA	DETALLE	ENTRADAS			SALIDAS			EXISTENCIAS		
		CANT.	V.UNIT	V. TOTAL	CANT.	V.UNIT	V. TOTAL	CANT.	V.UNIT	V. TOTAL
01/01/2016	SITUACION INICIAL							1	8,70	8,70

**AGROVETERINARIA JESSICA  
TARJETA KARDEX  
DEL 01 DE ENERO AL 31 DE DICIEMBRE DEL 2016**

**METODO:** PROMEDIO PONDERADO  
**CODIGO:** CH0051  
**ARTICULO** CHEESE MIX POLVO 100 UND

**MAXIMO:** 5  
**MINIMO:** 1

FECHA	DETALLE	ENTRADAS			SALIDAS			EXISTENCIAS		
		CANT.	V.UNIT	V. TOTAL	CANT.	V.UNIT	V. TOTAL	CANT.	V.UNIT	V. TOTAL
01/01/2016	SALDO INICIAL							1	17,14	17,14
04/09/2016	VENTA A JOSE CA TOTA F-0000927				1	17,14	17,14	-	-	-
					1		17,14			

**AGROVETERINARIA JESSICA  
TARJETA KARDEX  
DEL 01 DE ENERO AL 31 DE DICIEMBRE DEL 2016**

METODO: PROMEDIO PONDERADO

MAXIMO: 5

CODIGO: CK0052

MINIMO: 1

ARTICULO CHIKI 18 KG

FECHA	DETALLE	ENTRADAS			SALIDAS			EXISTENCIAS		
		CANT.	V.UNIT	V. TOTAL	CANT.	V.UNIT	V. TOTAL	CANT.	V.UNIT	V. TOTAL
01/01/2016	SALDO INICIAL							1	43,29	43,29
31/08/2016	COMPRA A DIST.ORIENTAL F-000154008	1	43,29	43,29				2	43,29	86,58
19/12/2016	VENTA A OSCAR CAMPOVERDE F-0000985				1	43,29	43,29	1	43,29	43,29
		1		43,29	1		43,29			

**AGROVETERINARIA JESSICA  
TARJETA KARDEX  
DEL 01 DE ENERO AL 31 DE DICIEMBRE DEL 2016**

METODO: PROMEDIO PONDERADO

MAXIMO: 5

CODIGO: CHO288

MINIMO: 1

ARTICULO CHORIZO PARRILLERO 2KL

FECHA	DETALLE	ENTRADAS			SALIDAS			EXISTENCIAS		
		CANT.	V.UNIT	V. TOTAL	CANT.	V.UNIT	V. TOTAL	CANT.	V.UNIT	V. TOTAL
04/02/2016	COMPRA DIST. ORIENTAL F-000100664	1	3,99	3,99				1	3,99	3,99
06/10/2016	COMPRA A DIST.ORIENTAL F-000163045	1	3,99	3,99				2	3,99	7,98
15/12/2016	COMPRA A DISTR ORIENTAL F-000180766	1	3,99	3,99				3	3,99	11,97
		3		11,97			-			

**AGROVETERINARIA JESSICA  
TARJETA KARDEX  
DEL 01 DE ENERO AL 31 DE DICIEMBRE DEL 2016**

METODO: PROMEDIO PONDERADO

MAXIMO: 15

CODIGO: CV0053

MINIMO: 1

ARTICULO CHINA VAC, 20 ML / 10 DOSIS

FECHA	DETALLE	ENTRADAS			SALIDAS			EXISTENCIAS		
		CANT.	V.UNIT	V. TOTAL	CANT.	V.UNIT	V. TOTAL	CANT.	V.UNIT	V. TOTAL
01/01/2016	SALDO INICIAL							12	4,24	50,88
03/03/2016	VENTA A MARIANITA REQUELME F-0000856				5	4,24	21,20	7	4,24	29,68
19/12/2016	VENTA A DIEGO PELAEZ F-0000983				4	4,24	16,96	3	4,24	12,72
19/12/2016	VENTA A OSCAR CAMPOVERDE F-0000985				3	4,24	12,72	-	-	-
		-		-	12		50,88			

**AGROVETERINARIA JESSICA  
TARJETA KARDEX  
DEL 01 DE ENERO AL 31 DE DICIEMBRE DEL 2016**

METODO: PROMEDIO PONDERADO

MAXIMO: 15

CODIGO: CI0054

MINIMO: 1

ARTICULO CINTA EMBALAJE OPALX80 YARDAS

FECHA	DETALLE	ENTRADAS			SALIDAS			EXISTENCIAS		
		CANT.	V.UNIT	V. TOTAL	CANT.	V.UNIT	V. TOTAL	CANT.	V.UNIT	V. TOTAL
01/01/2016	SALDO INICIAL							6	0,80	4,80
03/03/2016	VENTA MARIANITA REQUELME F-0000856				6	0,80	4,80	-	-	-
11/04/2016	COMPRA A DISVESTEL F.00003921	1	0,80	0,80				1	0,80	0,80
04/05/2016	COMPRA ECUAPLASTIC F-0007256	10	0,80	8,00				11	0,80	8,80
17/08/2016	COMPRA ECUAPLASTIC F-0008359	3	0,80	2,40				14	0,80	11,20
		14		11,20	6		4,80			

**AGROVETERINARIA JESSICA  
TARJETA KARDEX  
DEL 01 DE ENERO AL 31 DE DICIEMBRE DEL 2016**

**METODO:** PROMEDIO PONDERADO **MAXIMO:** 15  
**CODIGO:** CP0055 **MINIMO:** 10  
**ARTICULO:** CIPERMETRINA AL 15% X 20 ML

FECHA	DETALLE	ENTRADAS			SALIDAS			EXISTENCIAS		
		CANT.	V.UNIT	V. TOTAL	CANT.	V.UNIT	V. TOTAL	CANT.	V.UNIT	V. TOTAL
01/01/2016	SALDO INICIAL							12	2,60	31,20
03/03/2016	VENTA MARIANITA REQUELME F-0000856				12	2,60	31,20	-	-	-
26/04/2016	COMPRA A FAVESA F-0056310	14	2,60	36,40				14	2,60	36,40
		14		36,40	12		31,20			

**AGROVETERINARIA JESSICA  
TARJETA KARDEX  
DEL 01 DE ENERO AL 31 DE DICIEMBRE DEL 2016**

**METODO:** PROMEDIO PONDERADO **MAXIMO:** 15  
**CODIGO:** COL0308 **MINIMO:** 10  
**ARTICULO:** COLLAR CASCABEL

FECHA	DETALLE	ENTRADAS			SALIDAS			EXISTENCIAS		
		CANT.	V.UNIT	V. TOTAL	CANT.	V.UNIT	V. TOTAL	CANT.	V.UNIT	V. TOTAL
05/08/2016	COMPRA A.R.P.G PRODUCT S F-0000573	13	1,00	13,00				13	1,00	13,00
		13		13,00			-			

**AGROVETERINARIA JESSICA  
TARJETA KARDEX  
DEL 01 DE ENERO AL 31 DE DICIEMBRE DEL 2016**

**METODO:** PROMEDIO PONDERADO **MAXIMO:** 15  
**CODIGO:** CO0056 **MINIMO:** 5  
**ARTICULO:** COMEDERO PLASTICO 2.5 KG

FECHA	DETALLE	ENTRADAS			SALIDAS			EXISTENCIAS		
		CANT.	V.UNIT	V. TOTAL	CANT.	V.UNIT	V. TOTAL	CANT.	V.UNIT	V. TOTAL
01/01/2016	SALDO INICIAL							12	2,40	28,80
15/08/2016	VENTA ALEJANDRA ALCIBAR F-0000910				12	2,40	28,80	-	-	-
29/11/2016	COMPRA A DASE F-000017510	12	2,40	28,80				12	2,40	28,80
07/12/2016	VENTA A SAUL SALAZAR F-0000975				6	2,40	14,40	6	2,40	14,40
08/12/2016	VENTA A PIEDAD TOAPANTA F-0000976				6	2,40	14,40	-	-	-
		12		28,80	24		57,60			

**AGROVETERINARIA JESSICA  
TARJETA KARDEX  
DEL 01 DE ENERO AL 31 DE DICIEMBRE DEL 2016**

**METODO:** PROMEDIO PONDERADO **MAXIMO:** 40  
**CODIGO:** CO0057 **MINIMO:** 10  
**ARTICULO:** COMEDERO PLASTICO 4.5 KG

FECHA	DETALLE	ENTRADAS			SALIDAS			EXISTENCIAS		
		CANT.	V.UNIT	V. TOTAL	CANT.	V.UNIT	V. TOTAL	CANT.	V.UNIT	V. TOTAL
01/01/2016	SALDO INICIAL							12	3,80	45,60
03/02/2016	COMPRA DACE F-000016569	12	3,80	45,60				24	3,80	91,20
15/08/2016	VENTA ALEJANDRA ALCIBAR F-0000910				12	3,80	45,60	12	3,80	45,60
12/10/2016	COMPRA DACE F-000017327	24	3,80	91,20				36	3,80	136,80
		36		136,80	12		45,60			

**AGROVETERINARIA JESSICA  
TARJETA KARDEX  
DEL 01 DE ENERO AL 31 DE DICIEMBRE DEL 2016**

**METODO:** PROMEDIO PONDERADO **MAXIMO:** 10  
**CODIGO:** CF0058 **MINIMO:** 1  
**ARTICULO** COMPLEBET ORAL FRASCO X 1000 ML

FECHA	DETALLE	ENTRADAS			SALIDAS			EXISTENCIAS		
		CANT.	V.UNIT	V. TOTAL	CANT.	V.UNIT	V. TOTAL	CANT.	V.UNIT	V. TOTAL
01/01/2016	SALDO INICIAL							5	22,16	110,80
31/01/2016	VENTA A SAUL SALAZAR F-0000842				2	22,16	44,32	3	22,16	66,48
18/05/2016	VENTA ROMANELI CARRILLO F-0000882				1	22,16	22,16	2	22,16	44,32
15/08/2016	VENTA ALEJANDRA ALCIBAR F-0000910				2	22,16	44,32	-	-	-
21/10/2016	COMPRA A AGROJAS F-000001400	6	22,16	132,96				6	22,16	132,96
		6		132,96	5		110,80			

**AGROVETERINARIA JESSICA  
TARJETA KARDEX  
DEL 01 DE ENERO AL 31 DE DICIEMBRE DEL 2016**

**METODO:** PROMEDIO PONDERADO **MAXIMO:** 15  
**CODIGO:** CF0059 **MINIMO:** 10  
**ARTICULO** COMPLEBET ORAL FRASCO X 30 ML

FECHA	DETALLE	ENTRADAS			SALIDAS			EXISTENCIAS		
		CANT.	V.UNIT	V. TOTAL	CANT.	V.UNIT	V. TOTAL	CANT.	V.UNIT	V. TOTAL
01/01/2016	SALDO INICIAL							12	1,89	22,68
15/08/2016	VENTA ALEJANDRA ALCIBAR F-0000910				12	1,89	22,68	-	-	-
21/10/2016	COMPRA A AGROJAS F-000001400	12	1,89	22,68				12	1,89	22,68
		12		22,68	12		22,68			

**AGROVETERINARIA JESSICA  
TARJETA KARDEX  
DEL 01 DE ENERO AL 31 DE DICIEMBRE DEL 2016**

**METODO:** PROMEDIO PONDERADO **MAXIMO:** 60  
**CODIGO:** CG0060 **MINIMO:** 20  
**ARTICULO** CONTRAGUSANERAS ROSEADOR 60 ML

FECHA	DETALLE	ENTRADAS			SALIDAS			EXISTENCIAS		
		CANT.	V.UNIT	V. TOTAL	CANT.	V.UNIT	V. TOTAL	CANT.	V.UNIT	V. TOTAL
01/01/2016	SALDO INICIAL							24	2,00	48,00
15/08/2016	COMPRA A DISVETEL CIA.LTDA F-000040474	26	2,00	52,00				50	2,00	100,00
15/08/2016	VENTA ALEJANDRA ALCIBAR F-0000910				24	2,00	48,00	26	2,00	52,00
		26		52,00	24		48,00			

**AGROVETERINARIA JESSICA  
TARJETA KARDEX  
DEL 01 DE ENERO AL 31 DE DICIEMBRE DEL 2016**

**METODO:** PROMEDIO PONDERADO **MAXIMO:** 10  
**CODIGO:** CC0061 **MINIMO:** 1  
**ARTICULO** CRECEDOR FRASCO X 50 ML

FECHA	DETALLE	ENTRADAS			SALIDAS			EXISTENCIAS		
		CANT.	V.UNIT	V. TOTAL	CANT.	V.UNIT	V. TOTAL	CANT.	V.UNIT	V. TOTAL
01/01/2016	SALDO INICIAL							6	12,32	73,92
02/02/2016	VENTA A ARNEY MINO F-0000843				6	12,32	73,92	-	-	-
10/08/2016	COMPRA A AGROJAS F-000001011	7	12,32	86,24				7	12,32	73,92
16/08/2016	VENTA A ROSA ALVARADO F-0000912				6	12,32	73,92	1	12,32	12,32
		7		86,24	12		147,84			

**AGROVETERINARIA JESSICA  
TARJETA KARDEX  
DEL 01 DE ENERO AL 31 DE DICIEMBRE DEL 2016**

**METODO:** PROMEDIO PONDERADO **MAXIMO:** 10  
**CODIGO:** CS0062 **MINIMO:** 1  
**ARTICULO** CRESSO TRIPLE CONCENTRADO X 1 GL

FECHA	DETALLE	ENTRADAS			SALIDAS			EXISTENCIAS		
		CANT.	V.UNIT	V. TOTAL	CANT.	V.UNIT	V. TOTAL	CANT.	V.UNIT	V. TOTAL
01/01/2016	SALDO INICIAL							4	18,00	72,00
30/01/2016	VENTA JAVIER ZAMBRANO F-0000840				1	18,00	18,00	3	18,00	54,00
17/03/2016	COMPRA SERVIFARMA F-0016211	4	18,00	72,00				7	18,00	126,00
18/05/2016	VENTA ROMANELI CARRILLO F-0000882				4	18,00	72,00	3	18,00	54,00
		4		72,00	5		90,00			

**AGROVETERINARIA JESSICA  
TARJETA KARDEX  
DEL 01 DE ENERO AL 31 DE DICIEMBRE DEL 2016**

**METODO:** PROMEDIO PONDERADO **MAXIMO:** 160  
**CODIGO:** CS0063 **MINIMO:** 20  
**ARTICULO** CRESSO TRIPLE CONCENTRADO X 500 ML

FECHA	DETALLE	ENTRADAS			SALIDAS			EXISTENCIAS		
		CANT.	V.UNIT	V. TOTAL	CANT.	V.UNIT	V. TOTAL	CANT.	V.UNIT	V. TOTAL
01/01/2016	SALDO INICIAL							30	2,30	69,00
15/02/2016	COMPRA A SERVIFARMA F-0016108	60	2,30	138,00				90	2,30	207,00
07/10/2016	COMPRA A SERVIFARMA F-0009280	60	2,30	138,00				150	2,30	345,00
16/11/2016	VENTA A VILMA VERA F-0000968				30	2,30	69,00	120	2,30	276,00
		120		276,00	30		69,00			

**AGROVETERINARIA JESSICA  
TARJETA KARDEX  
DEL 01 DE ENERO AL 31 DE DICIEMBRE DEL 2016**

**METODO:** PROMEDIO PONDERADO **MAXIMO:** 15  
**CODIGO:** CY0066 **MINIMO:** 1  
**ARTICULO** CYPERSUL 1/2 LT

FECHA	DETALLE	ENTRADAS			SALIDAS			EXISTENCIAS		
		CANT.	V.UNIT	V. TOTAL	CANT.	V.UNIT	V. TOTAL	CANT.	V.UNIT	V. TOTAL
01/01/2016	SALDO INICIAL							12	7,50	90,00
16/02/2016	VENTA A FABIAN CERON F-0000852				7	7,50	52,50	5	7,50	37,50
21/02/2016	VENTA A ARELY CABEZA F-0000854				1	7,50	7,50	4	7,50	30,00
15/08/2016	VENTA ALEJANDRA ALCIBAR F-0000910				2	7,50	15,00	2	7,50	15,00
04/11/2016	VENTA A ENEIRO CAIZA F-0000961				2	7,50	15,00	-	-	-
		-		-	12		90,00			

**AGROVETERINARIA JESSICA  
TARJETA KARDEX  
DEL 01 DE ENERO AL 31 DE DICIEMBRE DEL 2016**

**METODO:** PROMEDIO PONDERADO **MAXIMO:** 5  
**CODIGO:** CGS0304 **MINIMO:** 1  
**ARTICULO** CUCHARA SOPER G OXFORD

FECHA	DETALLE	ENTRADAS			SALIDAS			EXISTENCIAS		
		CANT.	V.UNIT	V. TOTAL	CANT.	V.UNIT	V. TOTAL	CANT.	V.UNIT	V. TOTAL
05/07/2016	COMPRA ECUA PLASTIC F0007994	3	0,65	1,95				3	0,65	1,95
		3		1,95			-			

**AGROVETERINARIA JESSICA  
TARJETA KARDEX  
DEL 01 DE ENERO AL 31 DE DICIEMBRE DEL 2016**

**METODO:** PROMEDIO PONDERADO **MAXIMO:** 10  
**CODIGO:** CUT0305 **MINIMO:** 1  
**ARTICULO:** CUTAMYCON-VF CREMA X 35G

FECHA	DETALLE	ENTRADAS			SALIDAS			EXISTENCIAS		
		CANT.	V.UNIT	V. TOTAL	CANT.	V.UNIT	V. TOTAL	CANT.	V.UNIT	V. TOTAL
02/08/2016	COMPRA A AGROANDINA F-000009108	6	4,75	28,50				6	4,75	28,50
		6		28,50			-			

**AGROVETERINARIA JESSICA  
TARJETA KARDEX  
DEL 01 DE ENERO AL 31 DE DICIEMBRE DEL 2016**

**METODO:** PROMEDIO PONDERADO **MAXIMO:** 20  
**CODIGO:** DE0067 **MINIMO:** 5  
**ARTICULO:** DECTOMAX X 20 ML

FECHA	DETALLE	ENTRADAS			SALIDAS			EXISTENCIAS		
		CANT.	V.UNIT	V. TOTAL	CANT.	V.UNIT	V. TOTAL	CANT.	V.UNIT	V. TOTAL
01/01/2016	SALDO INICIAL							8	11,38	91,04
24/08/2016	VENTA A ULIBERIO SIGUENZA F-0000916				1	11,38	11,38	7	11,38	79,66
06/09/2016	COMPRA AGRO.ANDINA F-00009219	12	11,38	136,56				19	11,38	216,22
08/09/2016	VENTA A FRANCO ORDOÑEZ F-0000928				1	11,38	11,38	18	11,38	204,84
17/09/2016	VENTA A MARIA ORTEGA F-0000934				1	11,38	11,38	17	11,38	193,46
25/10/2016	VENTA A LUZ RAMOS F-0000955				1	11,38	11,38	16	11,38	182,08
		12		136,56	4		45,52			

**AGROVETERINARIA JESSICA  
TARJETA KARDEX  
DEL 01 DE ENERO AL 31 DE DICIEMBRE DEL 2016**

**METODO:** PROMEDIO PONDERADO **MAXIMO:** 20  
**CODIGO:** DE0068 **MINIMO:** 1  
**ARTICULO:** DECTOMAX X 50 ML

FECHA	DETALLE	ENTRADAS			SALIDAS			EXISTENCIAS		
		CANT.	V.UNIT	V. TOTAL	CANT.	V.UNIT	V. TOTAL	CANT.	V.UNIT	V. TOTAL
01/01/2016	SALDO INICIAL							5	19,80	99,00
01/02/2016	VENTA A RAUL LANDETA F-0000844				1	19,80	19,80	4	19,80	79,20
02/02/2016	COMPRA A AGRO.ANDINA F-00008525	6	19,80	118,80				10	19,80	198,00
03/05/2016	VENTA MARIANITA REQUELME F-0000878				4	19,80	79,20	6	19,80	118,80
06/09/2016	COMPRA AGRO.ANDINA F-00009219	6	19,80	118,80				12	19,80	237,60
18/10/2016	VENTA A ERNESTO YANEZ F-0000954				2	19,80	39,60	10	19,80	198,00
		12		237,60	7		138,60			

**AGROVETERINARIA JESSICA  
TARJETA KARDEX  
DEL 01 DE ENERO AL 31 DE DICIEMBRE DEL 2016**

**METODO:** PROMEDIO PONDERADO **MAXIMO:** 30  
**CODIGO:** DS0069 **MINIMO:** 1  
**ARTICULO:** DESINFECTANTE TOPICO RSD. 60 ML

FECHA	DETALLE	ENTRADAS			SALIDAS			EXISTENCIAS		
		CANT.	V.UNIT	V. TOTAL	CANT.	V.UNIT	V. TOTAL	CANT.	V.UNIT	V. TOTAL
01/01/2016	SALDO INICIAL							12	1,88	22,56
15/08/2016	COMPRA A DISVETEL CIA.LTDAF-000040474	14	1,88	26,32				26	1,88	48,88
15/08/2016	VENTA ALEJANDRA ALCIBAR F-0000910				12	1,88	22,56	14	1,88	26,32
17/08/2016	VENTA A ROSA ALVARADO F-0000913				12	1,88	22,56	2	1,88	3,76
24/08/2016	VENTA A ULIBERIO SIGUENZA F-0000916				2	1,88	3,76	-	-	-
		14		26,32	26		48,88			

**AGROVETERINARIA JESSICA**  
**TARJETA KARDEX**  
**DEL 01 DE ENERO AL 31 DE DICIEMBRE DEL 2016**

**METODO:** PROMEDIO PONDERADO      **MAXIMO:** 15  
**CODIGO:** DS0070      **MINIMO:** 1  
**ARTICULO:** DESTETADOR PLASTICO GRANDE

FECHA	DETALLE	ENTRADAS			SALIDAS			EXISTENCIAS		
		CANT.	V. UNIT	V. TOTAL	CANT.	V. UNIT	V. TOTAL	CANT.	V. UNIT	V. TOTAL
01/01/2016	SALDO INICIAL							12	3,36	40,32
25/01/2016	FRANCO ORDOÑEZ F-0000837				1	3,36	3,36	11	3,36	36,96
29/02/2016	FRANCO ORDOÑEZ F-0000855				10	3,36	33,60	1	3,36	3,36
12/08/2016	COMPRA A GALMEDIC F-0010907	12	3,36	40,32				13	3,36	43,68
		12		40,32	11		36,96			

**AGROVETERINARIA JESSICA**  
**TARJETA KARDEX**  
**DEL 01 DE ENERO AL 31 DE DICIEMBRE DEL 2016**

**METODO:** PROMEDIO PONDERADO      **MAXIMO:** 20  
**CODIGO:** DS0071      **MINIMO:** 1  
**ARTICULO:** DESTETADOR PLASTICO PEQUEÑO

FECHA	DETALLE	ENTRADAS			SALIDAS			EXISTENCIAS		
		CANT.	V. UNIT	V. TOTAL	CANT.	V. UNIT	V. TOTAL	CANT.	V. UNIT	V. TOTAL
01/01/2016	SALDO INICIAL							2	2,20	4,40
24/01/2016	COMPRA A GALMEDIC F-0009307	2	2,20	4,40				4	2,20	8,80
08/06/2016	VENTA ALEX SANCHEZ F-0000884				1	2,20	2,20	3	2,20	6,60
12/08/2016	COMPRA A GALMEDIC F-0010907	12	2,20	26,40				15	2,20	33,00
		14		30,80	1		2,20			

**AGROVETERINARIA JESSICA**  
**TARJETA KARDEX**  
**DEL 01 DE ENERO AL 31 DE DICIEMBRE DEL 2016**

**METODO:** PROMEDIO PONDERADO      **MAXIMO:** 5  
**CODIGO:** DT0072      **MINIMO:** 1  
**ARTICULO:** DESTORCEDOR GALV #1

FECHA	DETALLE	ENTRADAS			SALIDAS			EXISTENCIAS		
		CANT.	V. UNIT	V. TOTAL	CANT.	V. UNIT	V. TOTAL	CANT.	V. UNIT	V. TOTAL
01/01/2016	SALDO INICIAL							2	4,70	9,40
13/11/2016	VENTA A FAUSTO LINARES F-0000964				2	4,70	9,40	-	-	-
		-		-	2		9,40			

**AGROVETERINARIA JESSICA**  
**TARJETA KARDEX**  
**DEL 01 DE ENERO AL 31 DE DICIEMBRE DEL 2016**

**METODO:** PROMEDIO PONDERADO      **MAXIMO:** 5  
**CODIGO:** DT0073      **MINIMO:** 1  
**ARTICULO:** DESTORCEDOR GALV #3

FECHA	DETALLE	ENTRADAS			SALIDAS			EXISTENCIAS		
		CANT.	V. UNIT	V. TOTAL	CANT.	V. UNIT	V. TOTAL	CANT.	V. UNIT	V. TOTAL
01/01/2016	SALDO INICIAL							1	4,87	4,87
		-		-			-			



**AGROVETERINARIA JESSICA  
TARJETA KARDEX  
DEL 01 DE ENERO AL 31 DE DICIEMBRE DEL 2016**

**METODO:** PROMEDIO PONDERADO **MAXIMO:** 10  
**CODIGO:** DG0074 **MINIMO:** 1  
**ARTICULO:** DETERGENTE 15 KL

FECHA	DETALLE	ENTRADAS			SALIDAS			EXISTENCIAS		
		CANT.	V.UNIT	V. TOTAL	CANT.	V.UNIT	V. TOTAL	CANT.	V.UNIT	V. TOTAL
01/01/2016	SALDO INICIAL							1	32,00	32,00
29/08/2016	COMPRA A PROHIGIE F-0143418	1	32,00	32,00				2	32,00	64,00
30/09/2016	COMPRA A PROHIGIE F-0143869	1	32,00	32,00				3	32,00	96,00
29/10/2016	COMPRA A PROHIGIE F-0144833	2	32,00	64,00				5	32,00	160,00
		4		128,00			-			

**AGROVETERINARIA JESSICA  
TARJETA KARDEX  
DEL 01 DE ENERO AL 31 DE DICIEMBRE DEL 2016**

**METODO:** PROMEDIO PONDERADO **MAXIMO:** 5  
**CODIGO:** DI0075 **MINIMO:** 1  
**ARTICULO:** DIARREVET DISP X 50 SOBRES X 10 G

FECHA	DETALLE	ENTRADAS			SALIDAS			EXISTENCIAS		
		CANT.	V.UNIT	V. TOTAL	CANT.	V.UNIT	V. TOTAL	CANT.	V.UNIT	V. TOTAL
01/01/2016	SALDO INICIAL							1	41,52	41,52
10/08/2016	COMPRA A AGROJAS F-000001011	1	41,52	41,52				2	41,52	83,04
16/08/2016	VENTA A MIRIA QUITUMBAF-0000911				1	41,60	41,60	1	41,52	41,52
07/11/2016	VENTA A WASHINGTON ARGUELLO F-0000963				1	41,60	41,60	-	-	-
		1		41,52	2		83,20			

**AGROVETERINARIA JESSICA  
TARJETA KARDEX  
DEL 01 DE ENERO AL 31 DE DICIEMBRE DEL 2016**

**METODO:** PROMEDIO PONDERADO **MAXIMO:** 5  
**CODIGO:** DFG0316 **MINIMO:** 1  
**ARTICULO:** DESINFECTANTE FLORAL GALON

FECHA	DETALLE	ENTRADAS			SALIDAS			EXISTENCIAS		
		CANT.	V.UNIT	V. TOTAL	CANT.	V.UNIT	V. TOTAL	CANT.	V.UNIT	V. TOTAL
29/10/2016	COMPRA A PROHIGIE F-0144833	2	4,82	9,64				2	4,82	9,64
		2		9,64			-			

**AGROVETERINARIA JESSICA  
TARJETA KARDEX  
DEL 01 DE ENERO AL 31 DE DICIEMBRE DEL 2016**

**METODO:** PROMEDIO PONDERADO **MAXIMO:** 25  
**CODIGO:** DO0076 **MINIMO:** 10  
**ARTICULO:** DOGIMEL LECHE CACHORROS

FECHA	DETALLE	ENTRADAS			SALIDAS			EXISTENCIAS		
		CANT.	V.UNIT	V. TOTAL	CANT.	V.UNIT	V. TOTAL	CANT.	V.UNIT	V. TOTAL
01/01/2016	SALDO INICIAL							12	4,25	51,00
24/01/2016	COMPRA MEDIVET F.0009307	12	4,25	51,00				24	4,25	102,00
25/04/2016	VENTA RAUL LADETA F-0000875				6	4,25	25,50	18	4,25	76,50
07/11/2016	VENTA A WASHINGTON ARGUELLO F-0000963				1	4,25	4,25	17	4,25	72,25
		12		51,00	7		29,75			

**AGROVETERINARIA JESSICA  
TARJETA KARDEX  
DEL 01 DE ENERO AL 31 DE DICIEMBRE DEL 2016**

METODO: PROMEDIO PONDERADO  
CODIGO: DM0077  
ARTICULO DOMAX, 10 ML

MAXIMO: 15  
MINIMO: 10

FECHA	DETALLE	ENTRADAS			SALIDAS			EXISTENCIAS		
		CANT.	V.UNIT	V. TOTAL	CANT.	V.UNIT	V. TOTAL	CANT.	V.UNIT	V. TOTAL
01/01/2016	SALDO INICIAL							12	2,94	35,28
07/11/2016	VENTA A WASHINGTON ARGUELLO F-0000963				12	2,94	35,28	-	-	-
		-		-	12		35,28			

**AGROVETERINARIA JESSICA  
TARJETA KARDEX  
DEL 01 DE ENERO AL 31 DE DICIEMBRE DEL 2016**

METODO: PROMEDIO PONDERADO  
CODIGO: DR0078  
ARTICULO DRAGON PARA REPUESTO X 1000 ML

MAXIMO: 40  
MINIMO: 10

FECHA	DETALLE	ENTRADAS			SALIDAS			EXISTENCIAS		
		CANT.	V.UNIT	V. TOTAL	CANT.	V.UNIT	V. TOTAL	CANT.	V.UNIT	V. TOTAL
01/01/2016	SALDO INICIAL							12	4,20	50,40
26/04/2016	COMPRA A SERVIFARMA F-00016318	12	4,20	50,40				24	4,20	100,80
07/10/2016	COMPRA A SERVIFARMA F-0009280	12	4,20	50,40				36	4,20	151,20
07/11/2016	VENTA A WASHINGTON ARGUELLO F-0000963				11	4,20	46,20	25	4,20	105,00
		24		100,80	11		46,20			

**AGROVETERINARIA JESSICA  
TARJETA KARDEX  
DEL 01 DE ENERO AL 31 DE DICIEMBRE DEL 2016**

METODO: PROMEDIO PONDERADO  
CODIGO: DR0079  
ARTICULO DRAGON PARA REPUESTO X 500 ML

MAXIMO: 25  
MINIMO: 10

FECHA	DETALLE	ENTRADAS			SALIDAS			EXISTENCIAS		
		CANT.	V.UNIT	V. TOTAL	CANT.	V.UNIT	V. TOTAL	CANT.	V.UNIT	V. TOTAL
01/01/2016	SALDO INICIAL							12	3,75	45,00
16/02/2016	VENTA MARIANA REQUELME F-0000849				1	3,75	3,75	11	3,75	41,25
26/04/2016	COMPRA A SERVIFARMA F-016318	12	3,75	45,00				23	3,75	41,25
		12		45,00	1		3,75			

**AGROVETERINARIA JESSICA  
TARJETA KARDEX  
DEL 01 DE ENERO AL 31 DE DICIEMBRE DEL 2016**

METODO: PROMEDIO PONDERADO  
CODIGO: DRP0295  
ARTICULO DRAGON CON PISTOLA X 500ML

MAXIMO: 15  
MINIMO: 10

FECHA	DETALLE	ENTRADAS			SALIDAS			EXISTENCIAS		
		CANT.	V.UNIT	V. TOTAL	CANT.	V.UNIT	V. TOTAL	CANT.	V.UNIT	V. TOTAL
26/04/2016	COMPRA A SERVIFARMA F-016318	12	3,75	45,00				12	3,75	45,00
		12		45,00			-			

**AGROVETERINARIA JESSICA  
TARJETA KARDEX  
DEL 01 DE ENERO AL 31 DE DICIEMBRE DEL 2016**

**METODO:** PROMEDIO PONDERADO **MAXIMO:** 100  
**CODIGO:** EC0080 **MINIMO:** 10  
**ARTICULO** ECTOGAL X 100 ML FRASCO

FECHA	DETALLE	ENTRADAS			SALIDAS			EXISTENCIAS		
		CANT.	V.UNIT	V. TOTAL	CANT.	V.UNIT	V. TOTAL	CANT.	V.UNIT	V. TOTAL
01/01/2016	SALDO INICIAL							12	4,08	48,96
0/03/2016	COMPRA AMBAVET F-0037305	14	4,08	57,12				26	4,08	106,08
08/09/2016	COMPRA AMBAVET F-0038962	70	4,08	285,60				96	4,08	391,68
16/11/2016	VENTA A VILMA VERA F-0000968				12	4,08	48,96	84	4,08	342,72
		84		342,72	12		48,96			

**AGROVETERINARIA JESSICA  
TARJETA KARDEX  
DEL 01 DE ENERO AL 31 DE DICIEMBRE DEL 2016**

**METODO:** PROMEDIO PONDERADO **MAXIMO:** 100  
**CODIGO:** EL0081 **MINIMO:** 10  
**ARTICULO** ELECTRAVITE, 100 G

FECHA	DETALLE	ENTRADAS			SALIDAS			EXISTENCIAS		
		CANT.	V.UNIT	V. TOTAL	CANT.	V.UNIT	V. TOTAL	CANT.	V.UNIT	V. TOTAL
01/01/2016	SALDO INICIAL							30	2,32	69,60
26/01/2016	VENTA A JOSE CARRION F-0000838				8	2,32	18,56	22	2,32	51,04
17/08/2016	COMPRA JAMES BROWRN F-000017034	28	2,32	64,96				50	2,32	116,00
28/08/2016	VENTA A ROSA ALVARADO F-0000919				10	2,32	23,20	40	2,32	92,80
11/10/2016	COMPRA A JAMES BROWN F-000019139	60	2,32	139,20				100	2,32	232,00
		88		204,16	18		41,76			

**AGROVETERINARIA JESSICA  
TARJETA KARDEX  
DEL 01 DE ENERO AL 31 DE DICIEMBRE DEL 2016**

**METODO:** PROMEDIO PONDERADO **MAXIMO:** 300  
**CODIGO:** EL0082 **MINIMO:** 40  
**ARTICULO** ELECTRAVITE, 20 G

FECHA	DETALLE	ENTRADAS			SALIDAS			EXISTENCIAS		
		CANT.	V.UNIT	V. TOTAL	CANT.	V.UNIT	V. TOTAL	CANT.	V.UNIT	V. TOTAL
01/01/2016	SALDO INICIAL							50	0,60	30,00
23/02/2016	COMPRA JAMEA BROWRN F-000011057	55	0,60	33,00				105	0,60	63,00
30/03/2016	COMPRA JAMEA BROWRN F-000012257	55	0,60	33,00				160	0,60	96,00
17/08/2016	COMPRA JAMEA BROWRN F-000017034	55	0,60	33,00				215	0,60	129,00
11/10/2016	COMPRA A JAMES BROWN F-000019139	55	0,60	33,00				270	0,60	162,00
21/11/2016	VENTA A DIEGO PELAIZ F-0000972				2	0,60	1,20	268	0,60	160,80
22/11/2016	VENTA A SANDRO CABEZAS F-0000973				2	0,60	1,20	266	0,60	159,60
24/11/2016	VENTA A BAYRON QUEZADA F-0000973				2	0,60	1,20	264	0,60	158,40
27/11/2016	VENTA A BAYRON QUEZADA F-0000974				1	0,60	0,60	263	0,60	157,80
10/12/2016	VENTA A JORGE TAPUY F-0000977				1	0,60	0,60	262	0,60	157,20
21/12/2016	VENTA A FERNANDO CERON F-0000988				40	0,60	24,00	222	0,60	133,20
		220		132,00	48		28,80			

**AGROVETERINARIA JESSICA  
TARJETA KARDEX  
DEL 01 DE ENERO AL 31 DE DICIEMBRE DEL 2016**

**METODO:** PROMEDIO PONDERADO **MAXIMO:** 15  
**CODIGO:** EL0083 **MINIMO:** 5  
**ARTICULO** ELECTRO ZOO C CAJA X 1 SOBRE

FECHA	DETALLE	ENTRADAS			SALIDAS			EXISTENCIAS		
		CANT.	V.UNIT	V. TOTAL	CANT.	V.UNIT	V. TOTAL	CANT.	V.UNIT	V. TOTAL
01/01/2016	SALDO INICIAL							10	1,68	16,80

**AGROVETERINARIA JESSICA  
TARJETA KARDEX  
DEL 01 DE ENERO AL 31 DE DICIEMBRE DEL 2016**

**METODO:** PROMEDIO PONDERADO **MAXIMO:** 5  
**CODIGO:** ELE0290 **MINIMO:** 1  
**ARTICULO** ELECTRO ZOO C CAJA X 10 SOBRE

FECHA	DETALLE	ENTRADAS			SALIDAS			EXISTENCIAS		
		CANT.	V.UNIT	V. TOTAL	CANT.	V.UNIT	V. TOTAL	CANT.	V.UNIT	V. TOTAL
09/03/2016	COMPRA GALMEDIC F-0012031	1	6,80	6,80				1	6,80	6,80
		1		6,80			-			

**AGROVETERINARIA JESSICA  
TARJETA KARDEX  
DEL 01 DE ENERO AL 31 DE DICIEMBRE DEL 2016**

**METODO:** PROMEDIO PONDERADO **MAXIMO:** 5  
**CODIGO:** ES0084 **MINIMO:** 1  
**ARTICULO** ESPATULA 8CM PLASTICO FAMASTIL

FECHA	DETALLE	ENTRADAS			SALIDAS			EXISTENCIAS		
		CANT.	V.UNIT	V. TOTAL	CANT.	V.UNIT	V. TOTAL	CANT.	V.UNIT	V. TOTAL
01/01/2016	SALDO INICIAL							1	0,73	0,73
08/12/2016	VENTA A PIEDAD TOAPANTA F-0000976				1	0,73	0,73	-	-	-
					1		0,73			

**AGROVETERINARIA JESSICA  
TARJETA KARDEX  
DEL 01 DE ENERO AL 31 DE DICIEMBRE DEL 2016**

**METODO:** PROMEDIO PONDERADO **MAXIMO:** 5  
**CODIGO:** ES0085 **MINIMO:** 1  
**ARTICULO** ESPATULA P/MASILLA

FECHA	DETALLE	ENTRADAS			SALIDAS			EXISTENCIAS		
		CANT.	V.UNIT	V. TOTAL	CANT.	V.UNIT	V. TOTAL	CANT.	V.UNIT	V. TOTAL
01/01/2016	SALDO INICIAL							1	0,30	0,30
08/12/2016	VENTA A PIEDAD TOAPANTA F-0000976				1	0,30	0,30	-	-	-
					1		0,30			

**AGROVETERINARIA JESSICA  
TARJETA KARDEX  
DEL 01 DE ENERO AL 31 DE DICIEMBRE DEL 2016**

**METODO:** PROMEDIO PONDERADO

**MAXIMO:** 5

**CODIGO:** ET0086

**MINIMO:** 1

**ARTICULO** ESTREPTOPENICILINA X 25 CC

FECHA	DETALLE	ENTRADAS			SALIDAS			EXISTENCIAS		
		CANT.	V.UNIT	V. TOTAL	CANT.	V.UNIT	V. TOTAL	CANT.	V.UNIT	V. TOTAL
01/01/2016	SALDO INICIAL							12	4,72	56,64
18/02/2016	VENTA A EMERITA LUCIO F-0000853				10	4,72	47,20	2	4,72	9,44
23/08/2016	COMPRA A NOVOFARMS F-000064154	14	4,72	66,08				16	4,72	75,52
30/08/2016	VENTA A MRLITA LUCIO F-0000922				8	4,72	37,76	8	4,72	37,76
08/12/2016	VENTA A PIEDAD TOAPANTA F-0000976				1	4,72	4,72	7	4,72	33,04
		14		66,08	19		89,68			

**AGROVETERINARIA JESSICA  
TARJETA KARDEX  
DEL 01 DE ENERO AL 31 DE DICIEMBRE DEL 2016**

**METODO:** PROMEDIO PONDERADO

**MAXIMO:** 5

**CODIGO:** EUC0310

**MINIMO:** 1

**ARTICULO** EUCALIPTO GL

FECHA	DETALLE	ENTRADAS			SALIDAS			EXISTENCIAS		
		CANT.	V.UNIT	V. TOTAL	CANT.	V.UNIT	V. TOTAL	CANT.	V.UNIT	V. TOTAL
30/09/2016	COMPRA A PROHIGIE F-0000143869	1	4,82	4,82				1	4,82	4,82
		1		4,82			-			

**AGROVETERINARIA JESSICA  
TARJETA KARDEX  
DEL 01 DE ENERO AL 31 DE DICIEMBRE DEL 2016**

**METODO:** PROMEDIO PONDERADO

**MAXIMO:** 5

**CODIGO:** EX0087

**MINIMO:** 1

**ARTICULO** EXTINTOR 2.2 LBS

FECHA	DETALLE	ENTRADAS			SALIDAS			EXISTENCIAS		
		CANT.	V.UNIT	V. TOTAL	CANT.	V.UNIT	V. TOTAL	CANT.	V.UNIT	V. TOTAL
01/01/2016	SALDO INICIAL							1	8,39	8,39
08/09/2016	COMPRA A F EN EL CLAVO F-000027265	1						2	8,39	16,78
		1		-			-			

**AGROVETERINARIA JESSICA  
TARJETA KARDEX  
DEL 01 DE ENERO AL 31 DE DICIEMBRE DEL 2016**

**METODO:** PROMEDIO PONDERADO

**MAXIMO:** 5

**CODIGO:** FU0088

**MINIMO:** 1

**ARTICULO** F BASURA LA DURA CORDON AMARI RX20F BX50R

FECHA	DETALLE	ENTRADAS			SALIDAS			EXISTENCIAS		
		CANT.	V.UNIT	V. TOTAL	CANT.	V.UNIT	V. TOTAL	CANT.	V.UNIT	V. TOTAL
01/01/2016	SALDO INICIAL							2	1,35	2,70
19/04/2016	COMPRA ECUA PLASTIC F0007037	2	1,35	2,70				4	1,35	5,40
		2		2,70			-			

**AGROVETERINARIA JESSICA  
TARJETA KARDEX  
DEL 01 DE ENERO AL 31 DE DICIEMBRE DEL 2016**

METODO: PROMEDIO PONDERADO MAXIMO: 10  
CODIGO: FU0089 MINIMO: 1  
**ARTICULO** F HALAR YUMBO BICOLOR HG X 100 BX20 PQT

FECHA	DETALLE	ENTRADAS			SALIDAS			EXISTENCIAS		
		CANT.	V.UNIT	V. TOTAL	CANT.	V.UNIT	V. TOTAL	CANT.	V.UNIT	V. TOTAL
01/01/2016	SALDO INICIAL							5	3,35	16,75
07/11/2016	VENTA A WASHINGTON ARGUELLO F-0000963				2	3,35	6,70	3	3,35	10,05
				-	2		6,70			

**AGROVETERINARIA JESSICA  
TARJETA KARDEX  
DEL 01 DE ENERO AL 31 DE DICIEMBRE DEL 2016**

METODO: PROMEDIO PONDERADO MAXIMO: 20  
CODIGO: FU0090 MINIMO: 1  
**ARTICULO** F HALAR P2 CF NG X100U BX10000F

FECHA	DETALLE	ENTRADAS			SALIDAS			EXISTENCIAS		
		CANT.	V.UNIT	V. TOTAL	CANT.	V.UNIT	V. TOTAL	CANT.	V.UNIT	V. TOTAL
01/01/2016	SALDO INICIAL							5	0,51	2,55
19/04/2016	COMPRA ECUA PLASTIC F0007037	5	0,51	2,55				10	0,51	5,10
05/07/2016	COMPRA ECUA PLASTIC F0007994	5	0,51	2,55				15	0,51	7,65
		10		5,10			-			

**AGROVETERINARIA JESSICA  
TARJETA KARDEX  
DEL 01 DE ENERO AL 31 DE DICIEMBRE DEL 2016**

METODO: PROMEDIO PONDERADO MAXIMO: 20  
CODIGO: FU0091 MINIMO: 1  
**ARTICULO** F HALAR P5 CF NG X100 BX5000F

FECHA	DETALLE	ENTRADAS			SALIDAS			EXISTENCIAS		
		CANT.	V.UNIT	V. TOTAL	CANT.	V.UNIT	V. TOTAL	CANT.	V.UNIT	V. TOTAL
01/01/2016	SALDO INICIAL							5	0,90	4,50
19/04/2016	COMPRA ECUA PLASTIC F0007037	5	0,90	4,50				10	0,90	9,00
05/07/2016	COMPRA ECUA PLASTIC F0007994	5	0,90	4,50				15	0,90	13,50
		10		9,00			-			

**AGROVETERINARIA JESSICA  
TARJETA KARDEX  
DEL 01 DE ENERO AL 31 DE DICIEMBRE DEL 2016**

METODO: PROMEDIO PONDERADO MAXIMO: 5  
CODIGO: FU0092 MINIMO: 1  
**ARTICULO** F PAPEL # 3 CAFÉ BULT X 30 PX100 UND

FECHA	DETALLE	ENTRADAS			SALIDAS			EXISTENCIAS		
		CANT.	V.UNIT	V. TOTAL	CANT.	V.UNIT	V. TOTAL	CANT.	V.UNIT	V. TOTAL
01/01/2016	SALDO INICIAL							1	0,98	0,98
		-		-			-			

**AGROVETERINARIA JESSICA  
TARJETA KARDEX  
DEL 01 DE ENERO AL 31 DE DICIEMBRE DEL 2016**

**METODO:** PROMEDIO PONDERADO **MAXIMO:** 20  
**CODIGO:** FU0093 **MINIMO:** 1  
**ARTICULO:** F PAPEL # 6 CAFÉ X100 BX20P

FECHA	DETALLE	ENTRADAS			SALIDAS			EXISTENCIAS		
		CANT.	V.UNIT	V. TOTAL	CANT.	V.UNIT	V. TOTAL	CANT.	V.UNIT	V. TOTAL
01/01/2016	SALDO INICIAL							5	1,34	6,70
04/05/2016	COMPRA ECUA PLASTIC F-0007256	12	1,34	16,08				17	1,34	22,78
		12		16,08			-			

**AGROVETERINARIA JESSICA  
TARJETA KARDEX  
DEL 01 DE ENERO AL 31 DE DICIEMBRE DEL 2016**

**METODO:** PROMEDIO PONDERADO **MAXIMO:** 70  
**CODIGO:** FU0094 **MINIMO:** 40  
**ARTICULO:** F QQ B/GRUESA PAR 28X40X2.6 BX400

FECHA	DETALLE	ENTRADAS			SALIDAS			EXISTENCIAS		
		CANT.	V.UNIT	V. TOTAL	CANT.	V.UNIT	V. TOTAL	CANT.	V.UNIT	V. TOTAL
01/01/2016	SALDO INICIAL							50	0,31	15,50
04/05/2016	COMPRA ECUA PLASTIC F-0007256	10	0,31	3,10				60	0,31	18,60
		10		3,10			-			

**AGROVETERINARIA JESSICA  
TARJETA KARDEX  
DEL 01 DE ENERO AL 31 DE DICIEMBRE DEL 2016**

**METODO:** PROMEDIO PONDERADO **MAXIMO:** 10  
**CODIGO:** FU0095 **MINIMO:** 1  
**ARTICULO:** F ROLLO 8X12 TENAZ BULTX24 RLL

FECHA	DETALLE	ENTRADAS			SALIDAS			EXISTENCIAS		
		CANT.	V.UNIT	V. TOTAL	CANT.	V.UNIT	V. TOTAL	CANT.	V.UNIT	V. TOTAL
01/01/2016	SALDO INICIAL							4	2,23	8,92
19/04/2016	COMPRA ECUA PLASTIC F0007037	4	2,23	8,92				8	2,23	17,84
04/11/2016	VENTA A ENEIRO CAIZA F-0000961				3	2,23	6,69	5	2,23	11,15
05/11/2016	VENTA ROMANELI CARRILLO F-0000962				1	2,23	2,23	4	2,23	8,92
		4		8,92	4		8,92			

**AGROVETERINARIA JESSICA  
TARJETA KARDEX  
DEL 01 DE ENERO AL 31 DE DICIEMBRE DEL 2016**

**METODO:** PROMEDIO PONDERADO **MAXIMO:** 10  
**CODIGO:** FU0096 **MINIMO:** 1  
**ARTICULO:** F ROLLO 9X15 TENAZ BULTX24 RLL

FECHA	DETALLE	ENTRADAS			SALIDAS			EXISTENCIAS		
		CANT.	V.UNIT	V. TOTAL	CANT.	V.UNIT	V. TOTAL	CANT.	V.UNIT	V. TOTAL
01/01/2016	SALDO INICIAL							4	2,22	8,88
19/04/2016	COMPRA ECUA PLASTIC F0007037	4	2,22	8,88				8	2,22	17,76
05/11/2016	VENTA ROMANELI CARRILLO F-0000962				1	2,22	2,22	7	2,22	15,54
10/12/2016	VENTA A JORGE TAPUY F-0000977				3	2,22	6,66	4	2,22	8,88
		4		8,88	4		8,88			

**AGROVETERINARIA JESSICA  
TARJETA KARDEX  
DEL 01 DE ENERO AL 31 DE DICIEMBRE DEL 2016**

METODO: PROMEDIO PONDERADO

MAXIMO: 15

CODIGO: FU0097

MINIMO: 1

ARTICULO F SEMILLERAS NEGRAS 10 X 15

FECHA	DETALLE	ENTRADAS			SALIDAS			EXISTENCIAS		
		CANT.	V.UNIT	V. TOTAL	CANT.	V.UNIT	V. TOTAL	CANT.	V.UNIT	V. TOTAL
01/01/2016	SALDO INICIAL							5	3,25	16,25
12/01/2016	COMPRA AGROV ANDINA F-000008461	5	3,25	16,25				10	3,25	32,50
16/02/2016	FABIAN CERON F-0000852				5	3,25	16,25	5	3,25	16,25
15/09/2016	VENTA A LIDIA NUÑEZ F-0000932				1	3,25	3,25	4	3,25	13,00
		5		16,25	6		19,50			

**AGROVETERINARIA JESSICA  
TARJETA KARDEX  
DEL 01 DE ENERO AL 31 DE DICIEMBRE DEL 2016**

METODO: PROMEDIO PONDERADO

MAXIMO: 30

CODIGO: FU0098

MINIMO: 10

ARTICULO F SEMILLERAS NEGRAS 6 X 9 100 UND

FECHA	DETALLE	ENTRADAS			SALIDAS			EXISTENCIAS		
		CANT.	V.UNIT	V. TOTAL	CANT.	V.UNIT	V. TOTAL	CANT.	V.UNIT	V. TOTAL
01/01/2016	SALDO INICIAL							12	1,25	15,00
04/04/2016	COMPRA A AGRO.ANDINA F-00000869	6	1,25	7,50				18	1,25	22,50
03/06/2016	VENTA JUAN CARLOS CUESTA F-0000883				4	1,25	5,00	14	1,25	17,50
06/09/2016	COMPRA AGRO.ANDINA F-00009219	12	1,25	15,00				26	1,25	32,50
08/09/2016	VENTA A FRANCO ORDOÑEZ F-0000928				12	1,25	15,00	14	1,25	17,50
		18		22,50	16		20,00			

**AGROVETERINARIA JESSICA  
TARJETA KARDEX  
DEL 01 DE ENERO AL 31 DE DICIEMBRE DEL 2016**

METODO: PROMEDIO PONDERADO

MAXIMO: 10

CODIGO: FU0099

MINIMO: 1

ARTICULO F SEMILLERAS NEGRAS 6X9 100 UND

FECHA	DETALLE	ENTRADAS			SALIDAS			EXISTENCIAS		
		CANT.	V.UNIT	V. TOTAL	CANT.	V.UNIT	V. TOTAL	CANT.	V.UNIT	V. TOTAL
01/01/2016	SALDO INICIAL							6	1,25	7,50

**AGROVETERINARIA JESSICA  
TARJETA KARDEX  
DEL 01 DE ENERO AL 31 DE DICIEMBRE DEL 2016**

METODO: PROMEDIO PONDERADO

MAXIMO: 30

CODIGO: FU0100

MINIMO: 10

ARTICULO F SEMILLERAS NEGRAS 8 X 12 100 UND

FECHA	DETALLE	ENTRADAS			SALIDAS			EXISTENCIAS		
		CANT.	V.UNIT	V. TOTAL	CANT.	V.UNIT	V. TOTAL	CANT.	V.UNIT	V. TOTAL
01/01/2016	SALDO INICIAL							12	2,50	30,00
06/09/2016	COMPRA AGRO.ANDINA F-00009219	12	2,50	30,00				24	2,50	60,00
21/12/2016	VENTA A FERNANDO CERON F-0000988				12	2,50	30,00	12	2,50	30,00
		12		30,00	12		30,00			



**AGROVETERINARIA JESSICA  
TARJETA KARDEX  
DEL 01 DE ENERO AL 31 DE DICIEMBRE DEL 2016**

**METODO:** PROMEDIO PONDERADO **MAXIMO:** 10  
**CODIGO:** FE0101 **MINIMO:** 1  
**ARTICULO:** FENTCIP X 500 ML

FECHA	DETALLE	ENTRADAS			SALIDAS			EXISTENCIAS		
		CANT.	V.UNIT	V. TOTAL	CANT.	V.UNIT	V. TOTAL	CANT.	V.UNIT	V. TOTAL
01/01/2016	SALDO INICIAL							6	15,36	92,16
17/01/2016	WILSON MORENO F-0000829				1	15,36	15,36	5	15,36	76,80
02/02/2017	ARNEY MINO F-0000843				1	15,36	15,36	4	15,36	61,44
16/02/2017	FABIAN CERON F-0000852				4	15,36	61,44	-	-	-
08/09/2016	COMPRA AMBAVET F-0038962	7	15,36	107,52				7	15,36	107,52
		7		107,52	6		92,16			

**AGROVETERINARIA JESSICA  
TARJETA KARDEX  
DEL 01 DE ENERO AL 31 DE DICIEMBRE DEL 2016**

**METODO:** PROMEDIO PONDERADO **MAXIMO:** 30  
**CODIGO:** FN0103 **MINIMO:** 1  
**ARTICULO:** FINESTROL FCO. X 5 CC

FECHA	DETALLE	ENTRADAS			SALIDAS			EXISTENCIAS		
		CANT.	V.UNIT	V. TOTAL	CANT.	V.UNIT	V. TOTAL	CANT.	V.UNIT	V. TOTAL
01/01/2016	SALDO INICIAL							12	6,32	75,84
15/04/2016	VENTA ALEXANDRA GUZMAN F-0000873				3	6,32	18,96	9	6,32	56,88
04/08/2016	COMPRA A AMBAVET F-0038598	14	6,32	88,48				23	6,32	145,36
16/11/2016	VENTA A VILMA VERA F-0000968				3	6,32	18,96	20	6,32	126,40
17/11/2016	VENTA A NANCY PALACIOS F-0000969				2	6,32	12,64	18	6,32	113,76
20/11/2016	VENTA A JOSE HIDALGO F-0000970				2	6,32	12,64	16	6,32	101,12
		14		88,48	10		63,20			

**AGROVETERINARIA JESSICA  
TARJETA KARDEX  
DEL 01 DE ENERO AL 31 DE DICIEMBRE DEL 2016**

**METODO:** PROMEDIO PONDERADO **MAXIMO:** 5  
**CODIGO:** FL0104 **MINIMO:** 1  
**ARTICULO:** FLORACION INICIO

FECHA	DETALLE	ENTRADAS			SALIDAS			EXISTENCIAS		
		CANT.	V.UNIT	V. TOTAL	CANT.	V.UNIT	V. TOTAL	CANT.	V.UNIT	V. TOTAL
01/01/2016	SALDO INICIAL							2	7,96	15,92
30/01/2016	VENTA A NARCISA ATIENZA F-0000869				1	7,96	7,96	1	7,96	7,96
16/02/2016	VENTA A FABIAN CERON F-0000852				1	7,96	7,96	-	-	-
14/09/2016	COMPRA A ECOAGRO F-000001315	2	7,96	15,92				2	7,96	15,92
		2		15,92	2		15,92			

**AGROVETERINARIA JESSICA  
TARJETA KARDEX  
DEL 01 DE ENERO AL 31 DE DICIEMBRE DEL 2016**

**METODO:** PROMEDIO PONDERADO **MAXIMO:** 30  
**CODIGO:** FL0106 **MINIMO:** 1  
**ARTICULO:** FLORIFEN SOL. ORAL AVES 10% X 10 ML

FECHA	DETALLE	ENTRADAS			SALIDAS			EXISTENCIAS		
		CANT.	V.UNIT	V. TOTAL	CANT.	V.UNIT	V. TOTAL	CANT.	V.UNIT	V. TOTAL
01/01/2016	SALDO INICIAL							12	2,92	35,04
16/02/2016	VENTA A FABIAN CERON F-0000852				12	2,92	35,04	-	-	-
26/04/2016	COMPRA A FAVESA F-0056310	14	2,92	40,88				14	2,92	40,88
30/08/2016	COMPRA A FAVESA F-0057172	13	2,92	37,96				27	2,92	78,84
30/08/2016	VENTA A OSCAR CAMPOVERDE F-0000923				12	2,92	35,04	15	2,92	43,80
15/09/2016	VENTA A LIDIA NUÑEZ F-0000932				12	2,92	35,04	3	2,92	8,76
		27		78,84	36		105,12			

**AGROVETERINARIA JESSICA  
TARJETA KARDEX  
DEL 01 DE ENERO AL 31 DE DICIEMBRE DEL 2016**

**METODO:** PROMEDIO PONDERADO **MAXIMO:** 80  
**CODIGO:** FS0107 **MINIMO:** 30  
**ARTICULO:** FLU-500 SOL. 100 ML FRASCO

FECHA	DETALLE	ENTRADAS			SALIDAS			EXISTENCIAS		
		CANT.	V.UNIT	V. TOTAL	CANT.	V.UNIT	V. TOTAL	CANT.	V.UNIT	V. TOTAL
01/01/2016	SALDO INICIAL							36	3,15	113,40
08/04/2016	COMPRA VETECA F.037849	42	3,15	132,30				78	3,15	245,70
16/11/2016	VENTA A VILMA VERA F-0000968				36	3,15	113,40	42	3,15	132,30
		42		132,30	66		113,40			

**AGROVETERINARIA JESSICA  
TARJETA KARDEX  
DEL 01 DE ENERO AL 31 DE DICIEMBRE DEL 2016**

**METODO:** PROMEDIO PONDERADO **MAXIMO:** 5  
**CODIGO:** FS0108 **MINIMO:** 1  
**ARTICULO:** FLU-500 SOL. LTR FRASCO

FECHA	DETALLE	ENTRADAS			SALIDAS			EXISTENCIAS		
		CANT.	V.UNIT	V. TOTAL	CANT.	V.UNIT	V. TOTAL	CANT.	V.UNIT	V. TOTAL
01/01/2016	SALDO INICIAL							3	13,50	40,50
25/01/2016	FRANCCO ORDOÑEZ F-0000837				3	13,50	40,50	-	-	-
08/04/2016	COMPRA VETECA F.037849	3	13,50	40,50				3	13,50	40,50
		3		40,50	3		40,50			

**AGROVETERINARIA JESSICA  
TARJETA KARDEX  
DEL 01 DE ENERO AL 31 DE DICIEMBRE DEL 2016**

**METODO:** PROMEDIO PONDERADO **MAXIMO:** 40  
**CODIGO:** FY0109 **MINIMO:** 10  
**ARTICULO:** FLY-600 ORAL FRASCO X 100 ML

FECHA	DETALLE	ENTRADAS			SALIDAS			EXISTENCIAS		
		CANT.	V.UNIT	V. TOTAL	CANT.	V.UNIT	V. TOTAL	CANT.	V.UNIT	V. TOTAL
01/01/2016	SALDO INICIAL							15	2,64	39,60
08/08/2016	COMPRA A VETERI GUMO F-0008225	18	2,64	47,52				33	2,64	87,12
16/11/2016	VENTA A VILMA VERA F-0000968				15	2,64	39,60	18	2,64	47,52
		18		47,52	15		39,60			

**AGROVETERINARIA JESSICA**  
**TARJETA KARDEX**  
**DEL 01 DE ENERO AL 31 DE DICIEMBRE DEL 2016**

METODO: PROMEDIO PONDERADO                                  MAXIMO: 50  
 CODIGO: FC0110    MINIMO: 10  
 ARTICULO FOCO AHORRADOR SILVANYA

FECHA	DETALLE	ENTRADAS			SALIDAS			EXISTENCIAS		
		CANT.	V.UNIT	V. TOTAL	CANT.	V.UNIT	V. TOTAL	CANT.	V.UNIT	V. TOTAL
01/01/2016	SALDO INICIAL							20	1,74	34,80
17/11/2016	COMPRA A FERR EN EL CLAVO F-000028352	20	1,74	34,80				40	1,74	69,60
		20		34,80						

**AGROVETERINARIA JESSICA**  
**TARJETA KARDEX**  
**DEL 01 DE ENERO AL 31 DE DICIEMBRE DEL 2016**

METODO: PROMEDIO PONDERADO                                  MAXIMO: 50  
 CODIGO: FC0111    MINIMO: 10  
 ARTICULO FOCO LAPTRAN 110W TRANS

FECHA	DETALLE	ENTRADAS			SALIDAS			EXISTENCIAS		
		CANT.	V.UNIT	V. TOTAL	CANT.	V.UNIT	V. TOTAL	CANT.	V.UNIT	V. TOTAL
01/01/2016	SALDO INICIAL							30	0,98	29,40
17/11/2016	COMPRA A FERR EN EL CLAVO F-000028352	20	0,98	19,60				50	0,98	49,00
		20		19,60						

**AGROVETERINARIA JESSICA**  
**TARJETA KARDEX**  
**DEL 01 DE ENERO AL 31 DE DICIEMBRE DEL 2016**

METODO: PROMEDIO PONDERADO                                  MAXIMO: 15  
 CODIGO: FO0112    MINIMO: 1  
 ARTICULO FOLIAR BOLO

FECHA	DETALLE	ENTRADAS			SALIDAS			EXISTENCIAS		
		CANT.	V.UNIT	V. TOTAL	CANT.	V.UNIT	V. TOTAL	CANT.	V.UNIT	V. TOTAL
01/01/2016	SALDO INICIAL							5	2,04	10,20
14/09/2016	COMPRA A ECOAGRO F-000001316	5	2,04	10,20				10	2,04	20,40
18/09/2016	VENTA A ALEJANDRO MENDOZA F-0000937				1	2,04	2,04	9	2,04	18,36
19/09/2016	VENTA A CRISTIAN GRANDA F-0000938				5	2,04	10,20	4	2,04	8,16
21/12/2016	VENTA A FERNANDO CERON F-0000988				4	2,04	8,16	-	-	-
		5		10,20	10		20,40			

**AGROVETERINARIA JESSICA**  
**TARJETA KARDEX**  
**DEL 01 DE ENERO AL 31 DE DICIEMBRE DEL 2016**

METODO: PROMEDIO PONDERADO                                  MAXIMO: 5  
 CODIGO: FO0113    MINIMO: 1  
 ARTICULO FOLIAR COMPLETO

FECHA	DETALLE	ENTRADAS			SALIDAS			EXISTENCIAS		
		CANT.	V.UNIT	V. TOTAL	CANT.	V.UNIT	V. TOTAL	CANT.	V.UNIT	V. TOTAL
01/01/2016	SALDO INICIAL							2	7,28	14,56
30/07/2016	VENTA A ROBLES JIMENEZ F-0000896				1	7,28	7,28	1	7,28	7,28
14/09/2016	COMPRA A ECOAGRO F-000001315	2	7,28	14,56				3	7,28	21,84
		2		14,56	1	7,28				



**AGROVETERINARIA JESSICA  
TARJETA KARDEX  
DEL 01 DE ENERO AL 31 DE DICIEMBRE DEL 2016**

**METODO:** PROMEDIO PONDERADO **MAXIMO:** 5  
**CODIGO:** FT0118 **MINIMO:** 1  
**ARTICULO:** FORTIFLOR

FECHA	DETALLE	ENTRADAS			SALIDAS			EXISTENCIAS		
		CANT.	V.UNIT	V. TOTAL	CANT.	V.UNIT	V. TOTAL	CANT.	V.UNIT	V. TOTAL
01/01/2016	SALDO INICIAL							2	6,12	12,24
14/09/2016	COMPRA A ECOAGRO F-000001315	2	6,12	12,24				4	6,12	24,48
		2		12,24			-			

**AGROVETERINARIA JESSICA  
TARJETA KARDEX  
DEL 01 DE ENERO AL 31 DE DICIEMBRE DEL 2016**

**METODO:** PROMEDIO PONDERADO **MAXIMO:** 5  
**CODIGO:** FS0119 **MINIMO:** 1  
**ARTICULO:** FORTIS 2T LTS

FECHA	DETALLE	ENTRADAS			SALIDAS			EXISTENCIAS		
		CANT.	V.UNIT	V. TOTAL	CANT.	V.UNIT	V. TOTAL	CANT.	V.UNIT	V. TOTAL
01/01/2016	SALDO INICIAL							1	31,61	31,61
02/02/2016	JOSE LUIS CARRION F-0000847				1	31,61	31,61	-	-	-
		-		-	1	31,61				

**AGROVETERINARIA JESSICA  
TARJETA KARDEX  
DEL 01 DE ENERO AL 31 DE DICIEMBRE DEL 2016**

**METODO:** PROMEDIO PONDERADO **MAXIMO:** 250  
**CODIGO:** FF0120 **MINIMO:** 90  
**ARTICULO:** FOSFOCALCIO VIT. COJIN 30 ML

FECHA	DETALLE	ENTRADAS			SALIDAS			EXISTENCIAS		
		CANT.	V.UNIT	V. TOTAL	CANT.	V.UNIT	V. TOTAL	CANT.	V.UNIT	V. TOTAL
01/01/2016	SALDO INICIAL							100	0,64	64,00
11/04/2016	COMPRA A DISVESTEL F.00003921	130	0,64	83,20				230	0,64	147,20
07/10/2016	VENTA A ALEJANDRO MENDOZA F-0000948				50	0,64	32,00	180	0,64	115,20
29/12/2016	VENTA A FRANCO ORDOÑEZ F-0000996				49	0,64	31,36	131	0,64	83,84
31/12/2016	VENTA A FRANCO ORDOÑEZ F-0000997				31	0,64	19,84	100	0,64	64,00
		130		83,20	130		83,20			

**AGROVETERINARIA JESSICA  
TARJETA KARDEX  
DEL 01 DE ENERO AL 31 DE DICIEMBRE DEL 2016**

**METODO:** PROMEDIO PONDERADO **MAXIMO:** 5  
**CODIGO:** GLV0303 **MINIMO:** 1  
**ARTICULO:** GL VINAGRE 3700ML

FECHA	DETALLE	ENTRADAS			SALIDAS			EXISTENCIAS		
		CANT.	V.UNIT	V. TOTAL	CANT.	V.UNIT	V. TOTAL	CANT.	V.UNIT	V. TOTAL
28/07/2016	COMPRA A DISTRI ORIENTAL F-000145054	1	2,05	2,05				1	2,05	2,05
		1		2,05			-			

**AGROVETERINARIA JESSICA  
TARJETA KARDEX  
DEL 01 DE ENERO AL 31 DE DICIEMBRE DEL 2016**

**METODO:** PROMEDIO PONDERADO  
**CODIGO:** GA0121  
**ARTICULO:** GALLIFUR SOB X 100 GR

**MAXIMO:** 30  
**MINIMO:** 1

FECHA	DETALLE	ENTRADAS			SALIDAS			EXISTENCIAS		
		CANT.	V.UNIT	V. TOTAL	CANT.	V.UNIT	V. TOTAL	CANT.	V.UNIT	V. TOTAL
01/01/2016	SALDO INICIAL							13	7,19	93,47
21/08/2016	VENTA A GUSTAVO ALMEIDA F-0000914				1	7,19	7,19	12	7,19	86,28
16/09/2016	COMPRA A COFARPEC F-001001024514	15	7,19	107,85				27	7,19	194,13
23/09/2016	VENTA A NANCY PALACIOS F-0000941				6	7,19	43,14	21	7,19	150,99
28/09/2016	VENTA A EDUARDO RAMIREZ F-0000942				9	7,19	64,71	12	7,19	86,28
01/11/2016	VENTA A VILMA VERA F-0000958				1	7,19	7,19	11	7,19	79,09
30/12/2016	VENTA A MARIA LALANGUI F-0000998				3	7,19	21,57	8	7,19	57,52
		15		107,85	20		143,80			

**AGROVETERINARIA JESSICA  
TARJETA KARDEX  
DEL 01 DE ENERO AL 31 DE DICIEMBRE DEL 2016**

**METODO:** PROMEDIO PONDERADO  
**CODIGO:** GL0122  
**ARTICULO:** GLIFOSATO DE 500 CC

**MAXIMO:** 50  
**MINIMO:** 15

FECHA	DETALLE	ENTRADAS			SALIDAS			EXISTENCIAS		
		CANT.	V.UNIT	V. TOTAL	CANT.	V.UNIT	V. TOTAL	CANT.	V.UNIT	V. TOTAL
01/01/2016	SALDO INICIAL							20	3,35	67,00
22/01/2016	COMPRA BIOAGRO F.000000517	24	3,35	80,40				44	3,35	147,40
04/07/2016	VENTA A KAREN SANCHEZ F-0000893				10	3,35	33,50	34	3,35	113,90
		24		80,40	10		33,50			

**AGROVETERINARIA JESSICA  
TARJETA KARDEX  
DEL 01 DE ENERO AL 31 DE DICIEMBRE DEL 2016**

**METODO:** PROMEDIO PONDERADO  
**CODIGO:** GU0123  
**ARTICULO:** GUANTE PUPOS

**MAXIMO:** 30  
**MINIMO:** 20

FECHA	DETALLE	ENTRADAS			SALIDAS			EXISTENCIAS		
		CANT.	V.UNIT	V. TOTAL	CANT.	V.UNIT	V. TOTAL	CANT.	V.UNIT	V. TOTAL
01/01/2016	SALDO INICIAL							25	0,63	15,75
		-		-			-			

**AGROVETERINARIA JESSICA  
TARJETA KARDEX  
DEL 01 DE ENERO AL 31 DE DICIEMBRE DEL 2016**

**METODO:** PROMEDIO PONDERADO  
**CODIGO:** GU0124  
**ARTICULO:** GUANTES HOSPITALARIOS # LARGE X 100 UND

**MAXIMO:** 30  
**MINIMO:** 1

FECHA	DETALLE	ENTRADAS			SALIDAS			EXISTENCIAS		
		CANT.	V.UNIT	V. TOTAL	CANT.	V.UNIT	V. TOTAL	CANT.	V.UNIT	V. TOTAL
01/01/2016	SALDO INICIAL							25	9,00	225,00
19/01/2016	VENTA OSCAR CAMPOVERDE F-0000833				10	9,00	90,00	15	9,00	135,00
28/03/2016	VENTACOOPTAS AMAZONICAS F-0000870				10	9,00	90,00	5	9,00	45,00
30/03/2016	VENTA RAUL LANDETA F-0000871				2	9,00	18,00	3	9,00	27,00
04/07/2016	VENTA A KAREN SANCHEZ F-0000893				3	9,00	27,00	-	-	-
		-		-	25		225,00			



AGROVETERINARIA JESSICA TARJETA KARDEX DEL 01 DE ENERO AL 31 DE DICIEMBRE DEL 2016										
METODO: PROMEDIO PONDERADO				MAXIMO: 25						
CODIGO: IN0129				MINIMO: 10						
ARTICULO INDUMIX PORCINOS 500 GRS SOBRE										
FECHA	DETALLE	ENTRADAS			SALIDAS			EXISTENCIAS		
		CANT.	V. UNIT	V. TOTAL	CANT.	V. UNIT	V. TOTAL	CANT.	V. UNIT	V. TOTAL
01/01/2016	SALDO INICIAL							22	2,08	45,76
07/03/2016	VENTA VICTOR PAREDES F-0000861				10	2,08	20,80	12	2,08	24,96
13/08/2016	VENTA A ROBER JIMENEZ F-0000909				12	2,08	24,96	-	-	-
15/08/2016	COMPRA A DISVETEL CIA.LTD.AF-000040474	14	2,08	29,12				14	2,08	29,12
		14		29,12	22		45,76			
AGROVETERINARIA JESSICA TARJETA KARDEX DEL 01 DE ENERO AL 31 DE DICIEMBRE DEL 2016										
METODO: PROMEDIO PONDERADO				MAXIMO: 20						
CODIGO: IS0130				MINIMO: 1						
ARTICULO INSECTICIDA CAJA X 15										
FECHA	DETALLE	ENTRADAS			SALIDAS			EXISTENCIAS		
		CANT.	V. UNIT	V. TOTAL	CANT.	V. UNIT	V. TOTAL	CANT.	V. UNIT	V. TOTAL
01/01/2016	SALDO INICIAL							1	3,10	3,10
29/08/2016	COMPRA A PROHIGIE F-0143418	15	3,10	46,50				16	3,10	49,60
		15		46,50			-			
AGROVETERINARIA JESSICA TARJETA KARDEX DEL 01 DE ENERO AL 31 DE DICIEMBRE DEL 2016										
METODO: PROMEDIO PONDERADO				MAXIMO: 150						
CODIGO: IT0131				MINIMO: 40						
ARTICULO INTERCLIN X 100 CC										
FECHA	DETALLE	ENTRADAS			SALIDAS			EXISTENCIAS		
		CANT.	V. UNIT	V. TOTAL	CANT.	V. UNIT	V. TOTAL	CANT.	V. UNIT	V. TOTAL
01/01/2016	SALDO INICIAL							50	1,60	80,00
02/02/2016	COMPRA A AGRO.ANDINA F-000008525	26	1,60	41,60				76	1,60	121,60
04/04/2016	COMPRA A AGRO.ANDINA F-00000869	26	1,60	41,60				102	1,60	163,20
05/07/2016	COMPRA A AGRO.ANDINA F-000009012	39	1,60	62,40				141	1,60	225,60
30/07/2016	VENTA A ROSA ALVARADO F-0000897				17	1,60	27,20	124	1,60	198,40
02/08/2016	COMPRA A AGRO.ANDINA F-000009108	13	1,60	20,80				137	1,60	219,20
04/08/2016	VENTA A BRAYAN QUEZADA F-0000902				20	1,60	32,00	117	1,60	187,20
08/08/2016	VENTA A IVAN CARVAJAL F-0000903				19	1,60	30,40	98	1,60	156,80
03/11/2016	VENTA A SERGIO CRIOLLO F-0000959				15	1,60	24,00	83	1,60	132,80
08/11/2016	COMPRA AGRO.ANDINA F-00009375	26	1,60	41,60				109	1,60	174,40
		39		208,00	71		113,60			
AGROVETERINARIA JESSICA TARJETA KARDEX DEL 01 DE ENERO AL 31 DE DICIEMBRE DEL 2016										
METODO: PROMEDIO PONDERADO				MAXIMO: 15						
CODIGO: IP0132				MINIMO: 5						
ARTICULO INTERRUPTOR SIMPLE BLAN VETO CAIT										
FECHA	DETALLE	ENTRADAS			SALIDAS			EXISTENCIAS		
		CANT.	V. UNIT	V. TOTAL	CANT.	V. UNIT	V. TOTAL	CANT.	V. UNIT	V. TOTAL
01/01/2016	SALDO INICIAL							10	1,86	18,60
		-		-			-			



**AGROVETERINARIA JESSICA  
TARJETA KARDEX  
DEL 01 DE ENERO AL 31 DE DICIEMBRE DEL 2016**

**METODO:** PROMEDIO PONDERADO  
**CODIGO:** IV0133  
**ARTICULO** IVERLIF FX FRASCO 10 ML

**MAXIMO:** 70  
**MINIMO:** 10

FECHA	DETALLE	ENTRADAS			SALIDAS			EXISTENCIAS		
		CANT.	V. UNIT	V. TOTAL	CANT.	V. UNIT	V. TOTAL	CANT.	V. UNIT	V. TOTAL
01/01/2016	SALDO INICIAL							20	1,60	32,00
08/11/2016	COMPRA A LION DISTRIBUIDORA F-000010016	40	1,60	64,00				60	1,60	96,00
16/11/2016	VENTA A JENNY GUAMAN F-0000967				40	1,60	64,00	20	1,60	32,00
		40		64,00	40		64,00			

**AGROVETERINARIA JESSICA  
TARJETA KARDEX  
DEL 01 DE ENERO AL 31 DE DICIEMBRE DEL 2016**

**METODO:** PROMEDIO PONDERADO  
**CODIGO:** IV0134  
**ARTICULO** IVERLIF FX FRASCO 50 ML

**MAXIMO:** 25  
**MINIMO:** 5

FECHA	DETALLE	ENTRADAS			SALIDAS			EXISTENCIAS		
		CANT.	V. UNIT	V. TOTAL	CANT.	V. UNIT	V. TOTAL	CANT.	V. UNIT	V. TOTAL
01/01/2016	SALDO INICIAL							12	5,68	68,16
02/02/2016	VENTA A EDISON INIGUES F-0000845				1	5,68	5,68	11	5,68	62,48
08/06/2016	VENTA A PEDRO SHIRAP F-0000890				5	5,68	28,40	6	5,68	34,08
30/07/2016	VENTA A ROBLES JIMENEZ F-0000896				6	5,68	34,08	-	-	-
08/11/2016	COMPRA A LION DISTRIBUIDORA F-000010016	24	5,68	136,32				24	5,68	136,32
16/11/2016	VENTA A JENNY GUAMAN F-0000967				10	5,68	56,80	14	5,68	79,52
16/11/2016	VENTA A VILMA VERA F-0000968				14	5,68	79,52	-	-	-
		24		136,32	36		204,48			

**AGROVETERINARIA JESSICA  
TARJETA KARDEX  
DEL 01 DE ENERO AL 31 DE DICIEMBRE DEL 2016**

**METODO:** PROMEDIO PONDERADO  
**CODIGO:** IM0135  
**ARTICULO** IVERMIC + AD3E X 10 CC

**MAXIMO:** 40  
**MINIMO:** 1

FECHA	DETALLE	ENTRADAS			SALIDAS			EXISTENCIAS		
		CANT.	V. UNIT	V. TOTAL	CANT.	V. UNIT	V. TOTAL	CANT.	V. UNIT	V. TOTAL
01/01/2016	SALDO INICIAL							15	2,30	34,50
04/03/2016	VENTA SAUL SALAZAR F-0000859				10	2,30	23,00	5	2,30	11,50
20/04/2016	COMPRA NOV OFARMS F00002719	20	2,30	46,00				25	2,30	57,50
19/10/2016	COMPRA NOV OFARMS F00064889	9	2,30	20,70				34	2,30	78,20
		29		66,70	10		23,00			

**AGROVETERINARIA JESSICA  
TARJETA KARDEX  
DEL 01 DE ENERO AL 31 DE DICIEMBRE DEL 2016**

**METODO:** PROMEDIO PONDERADO  
**CODIGO:** IM0136  
**ARTICULO** IVERMIC + AD3E X 20 CC

**MAXIMO:** 50  
**MINIMO:** 10

FECHA	DETALLE	ENTRADAS			SALIDAS			EXISTENCIAS		
		CANT.	V. UNIT	V. TOTAL	CANT.	V. UNIT	V. TOTAL	CANT.	V. UNIT	V. TOTAL
01/01/2016	SALDO INICIAL							15	4,64	69,60
20/04/2016	COMPRA NOV OFARMS F00002719	20	4,64	92,80				35	4,64	162,40
08/06/2016	VENTA A PEDRO SHIRAP F-0000890				1	4,64	4,64	34	4,64	157,76
19/10/2016	COMPRA NOV OFARMS F00064889	9	4,64	41,76				43	4,64	199,52
		29		134,56	1		4,64			

**AGROVETERINARIA JESSICA  
TARJETA KARDEX  
DEL 01 DE ENERO AL 31 DE DICIEMBRE DEL 2016**

**METODO:** PROMEDIO PONDERADO

**MAXIMO:** 40

**CODIGO:** IM0137

**MINIMO:** 5

**ARTICULO** IVERMIC + AD3E X 50 CC

FECHA	DETALLE	ENTRADAS			SALIDAS			EXISTENCIAS		
		CANT.	V.UNIT	V. TOTAL	CANT.	V.UNIT	V. TOTAL	CANT.	V.UNIT	V. TOTAL
01/01/2016	SALDO INICIAL							10	9,60	96,00
23/08/2016	COMPRA A NOV OFARMS F-000064154	20	9,60	192,00				30	9,60	288,00
18/09/2016	VENTA A FELICIANA CUEVA F-0000935				1	9,60	9,60	29	9,60	278,40
18/09/2016	VENTA A CESAR AROCA F-0000936				3	9,60	28,80	26	9,60	249,60
18/09/2016	VENTA A ALEJANDRO MENDOZA F-0000937				4	9,60	38,40	22	9,60	211,20
13/10/2016	VENTA A BRAYAN QUEZADA F-0000951				1	9,60	9,60	21	9,60	201,60
15/10/2016	VENTA A BRAYAN QUEZADA F-0000952				1	9,60	9,60	20	9,60	192,00
		20		192,00	10		96,00			

**AGROVETERINARIA JESSICA  
TARJETA KARDEX  
DEL 01 DE ENERO AL 31 DE DICIEMBRE DEL 2016**

**METODO:** PROMEDIO PONDERADO

**MAXIMO:** 15

**CODIGO:** IL0138

**MINIMO:** 1

**ARTICULO** IVERSOL 10 ML

FECHA	DETALLE	ENTRADAS			SALIDAS			EXISTENCIAS		
		CANT.	V.UNIT	V. TOTAL	CANT.	V.UNIT	V. TOTAL	CANT.	V.UNIT	V. TOTAL
01/01/2016	SALDO INICIAL							12	1,60	19,20
10/10/2016	COMPRA A H&H VET FARM F-000000314	14	1,60	22,40				1	1,60	1,60
		14		22,40						

**AGROVETERINARIA JESSICA  
TARJETA KARDEX  
DEL 01 DE ENERO AL 31 DE DICIEMBRE DEL 2016**

**METODO:** PROMEDIO PONDERADO

**MAXIMO:** 25

**CODIGO:** IF0139

**MINIMO:** 15

**ARTICULO** IVERUF FX FRASCO 10 ML

FECHA	DETALLE	ENTRADAS			SALIDAS			EXISTENCIAS		
		CANT.	V.UNIT	V. TOTAL	CANT.	V.UNIT	V. TOTAL	CANT.	V.UNIT	V. TOTAL
01/01/2016	SALDO INICIAL							20	1,60	32,00
30/12/2016	VENTA A MARIA LALANGUI F-0000998				20	1,60	32,00	-	-	-
				-	20		32,00			

**AGROVETERINARIA JESSICA  
TARJETA KARDEX  
DEL 01 DE ENERO AL 31 DE DICIEMBRE DEL 2016**

**METODO:** PROMEDIO PONDERADO

**MAXIMO:** 15

**CODIGO:** IF0140

**MINIMO:** 10

**ARTICULO** IVERUF FX FRASCO 60 ML

FECHA	DETALLE	ENTRADAS			SALIDAS			EXISTENCIAS		
		CANT.	V.UNIT	V. TOTAL	CANT.	V.UNIT	V. TOTAL	CANT.	V.UNIT	V. TOTAL
01/01/2016	SALDO INICIAL							12	5,88	70,56
21/12/2016	VENTA A FERNANDO CERON F-0000988				12	5,88	70,56	-	-	-
				-	12		70,56			

**AGROVETERINARIA JESSICA  
TARJETA KARDEX  
DEL 01 DE ENERO AL 31 DE DICIEMBRE DEL 2016**

**METODO:** PROMEDIO PONDERADO **MAXIMO:** 5  
**CODIGO:** JLG0318 **MINIMO:** 1  
**ARTICULO:** JABON LIQUIDO GALON

FECHA	DETALLE	ENTRADAS			SALIDAS			EXISTENCIAS		
		CANT.	V.UNIT	V. TOTAL	CANT.	V.UNIT	V. TOTAL	CANT.	V.UNIT	V. TOTAL
29/10/2016	COMPRA A PROHIGIE F-0144833	1	5,50	5,50				1	5,50	5,50
		1		5,50			-			

**AGROVETERINARIA JESSICA  
TARJETA KARDEX  
DEL 01 DE ENERO AL 31 DE DICIEMBRE DEL 2016**

**METODO:** PROMEDIO PONDERADO **MAXIMO:** 5  
**CODIGO:** JMN0324 **MINIMO:** 1  
**ARTICULO:** JAMON FRITZ 0.2 KG

FECHA	DETALLE	ENTRADAS			SALIDAS			EXISTENCIAS		
		CANT.	V.UNIT	V. TOTAL	CANT.	V.UNIT	V. TOTAL	CANT.	V.UNIT	V. TOTAL
24/11/2016	COMPRA A DISTR ORIENTAL F-000175568	1	2,02	2,02				1	2,02	2,02
		1		2,02			-			

**AGROVETERINARIA JESSICA  
TARJETA KARDEX  
DEL 01 DE ENERO AL 31 DE DICIEMBRE DEL 2016**

**METODO:** PROMEDIO PONDERADO **MAXIMO:** 5  
**CODIGO:** JE0141 **MINIMO:** 1  
**ARTICULO:** JERINGA DESCARTABLE 3 ML X 100 UND

FECHA	DETALLE	ENTRADAS			SALIDAS			EXISTENCIAS		
		CANT.	V.UNIT	V. TOTAL	CANT.	V.UNIT	V. TOTAL	CANT.	V.UNIT	V. TOTAL
01/01/2016	SALDO INICIAL							1	12,36	12,36
20/04/2016	COMPRA NOV OFARMS F00002719	1	12,36	12,36				2	12,36	24,72
		1		12,36			-			

**AGROVETERINARIA JESSICA  
TARJETA KARDEX  
DEL 01 DE ENERO AL 31 DE DICIEMBRE DEL 2016**

**METODO:** PROMEDIO PONDERADO **MAXIMO:** 5  
**CODIGO:** JE0142 **MINIMO:** 1  
**ARTICULO:** JERINGA DESCARTABLE 5 ML X 100 UND

FECHA	DETALLE	ENTRADAS			SALIDAS			EXISTENCIAS		
		CANT.	V.UNIT	V. TOTAL	CANT.	V.UNIT	V. TOTAL	CANT.	V.UNIT	V. TOTAL
01/01/2016	SALDO INICIAL							2	14,00	28,00
20/04/2016	COMPRA NOV OFARMS F00002719	2	14,00	28,00				4	14,00	56,00
10/07/2016	VENTA ALIZ TUBAY F-0000894				1	14,00	14,00	3	14,00	42,00
29/07/2016	VENTA ROSA ALVARADO F-0000895				1	14,00	14,00	2	14,00	28,00
16/08/2016	VENTA A ROSA ALVARADO F-0000912				1	14,00	14,00	1	14,00	14,00
		2		28,00	3		42,00			

**AGROVETERINARIA JESSICA  
TARJETA KARDEX  
DEL 01 DE ENERO AL 31 DE DICIEMBRE DEL 2016**

**METODO:** PROMEDIO PONDERADO **MAXIMO:** 5  
**CODIGO:** JE0143 **MINIMO:** 1  
**ARTICULO:** JERINGA LHAURA FLEX 20 ML C/D

FECHA	DETALLE	ENTRADAS			SALIDAS			EXISTENCIAS		
		CANT.	V.UNIT	V. TOTAL	CANT.	V.UNIT	V. TOTAL	CANT.	V.UNIT	V. TOTAL
01/01/2016	SALDO INICIAL							2	14,28	28,56
20/04/2016	COMPRA NOV OFARMS F00002719	2	14,28	28,56				4	14,28	57,12
30/12/2016	VENTA A MARIA LALANGUI F-0000998				2	14,28	28,56	2	14,28	28,56
		2		28,56	2		28,56			

**AGROVETERINARIA JESSICA  
TARJETA KARDEX  
DEL 01 DE ENERO AL 31 DE DICIEMBRE DEL 2016**

**METODO:** PROMEDIO PONDERADO **MAXIMO:** 250  
**CODIGO:** JEA144 **MINIMO:** 100  
**ARTICULO:** JERINGUILLA VANJERIN X 10 ML

FECHA	DETALLE	ENTRADAS			SALIDAS			EXISTENCIAS		
		CANT.	V.UNIT	V. TOTAL	CANT.	V.UNIT	V. TOTAL	CANT.	V.UNIT	V. TOTAL
01/01/2016	SALDO INICIAL							100	0,16	16,00
09/03/2016	COMPRA GALMEDIC F-0012031	120	0,16	19,20				220	0,16	35,20
21/12/2016	VENTA A FERNANDO CERON F-0000988				64	0,16	10,24	156	0,16	24,96
26/01/1900	VENTA A MARIA LALANGUI F-0000998				20	0,16	3,20	136	0,16	21,76
		120		19,20	84		13,44			

**AGROVETERINARIA JESSICA  
TARJETA KARDEX  
DEL 01 DE ENERO AL 31 DE DICIEMBRE DEL 2016**

**METODO:** PROMEDIO PONDERADO **MAXIMO:** 5  
**CODIGO:** KP0145 **MINIMO:** 1  
**ARTICULO:** K. PINT EXTENSION P/ MEZCLAR PINTURA 2 1/2

FECHA	DETALLE	ENTRADAS			SALIDAS			EXISTENCIAS		
		CANT.	V.UNIT	V. TOTAL	CANT.	V.UNIT	V. TOTAL	CANT.	V.UNIT	V. TOTAL
01/01/2016	SALDO INICIAL							1	5,09	5,09
02/02/2016	EDISON INIGUES F-0000845				1	5,09	5,09	-	-	-
					1		5,09			

**AGROVETERINARIA JESSICA  
TARJETA KARDEX  
DEL 01 DE ENERO AL 31 DE DICIEMBRE DEL 2016**

**METODO:** PROMEDIO PONDERADO **MAXIMO:** 5  
**CODIGO:** KP0146 **MINIMO:** 1  
**ARTICULO:** K. PITON METALICO P/MANGUERA

FECHA	DETALLE	ENTRADAS			SALIDAS			EXISTENCIAS		
		CANT.	V.UNIT	V. TOTAL	CANT.	V.UNIT	V. TOTAL	CANT.	V.UNIT	V. TOTAL
01/01/2016	SALDO INICIAL							1	3,97	3,97

**AGROVETERINARIA JESSICA  
TARJETA KARDEX  
DEL 01 DE ENERO AL 31 DE DICIEMBRE DEL 2016**

**METODO:** PROMEDIO PONDERADO  
**CODIGO:** KVE0321  
**ARTICULO** KVET 10ML

**MAXIMO:** 10  
**MINIMO:** 1

FECHA	DETALLE	ENTRADAS			SALIDAS			EXISTENCIAS		
		CANT.	V.UNIT	V. TOTAL	CANT.	V.UNIT	V. TOTAL	CANT.	V.UNIT	V. TOTAL
10/10/2016	COMPRA A H&H VET FARM F-00000314	6	1,72	10,32				6	1,72	10,32
		6		10,32			-			

**AGROVETERINARIA JESSICA  
TARJETA KARDEX  
DEL 01 DE ENERO AL 31 DE DICIEMBRE DEL 2016**

**METODO:** PROMEDIO PONDERADO  
**CODIGO:** KI0147  
**ARTICULO** KILO CABO 1/2

**MAXIMO:** 20  
**MINIMO:** 10

FECHA	DETALLE	ENTRADAS			SALIDAS			EXISTENCIAS		
		CANT.	V.UNIT	V. TOTAL	CANT.	V.UNIT	V. TOTAL	CANT.	V.UNIT	V. TOTAL
01/01/2016	SALDO INICIAL							17	4,05	68,85
		-		-			-			

**AGROVETERINARIA JESSICA  
TARJETA KARDEX  
DEL 01 DE ENERO AL 31 DE DICIEMBRE DEL 2016**

**METODO:** PROMEDIO PONDERADO  
**CODIGO:** KI0148  
**ARTICULO** KILO CABO 3/8

**MAXIMO:** 20  
**MINIMO:** 10

FECHA	DETALLE	ENTRADAS			SALIDAS			EXISTENCIAS		
		CANT.	V.UNIT	V. TOTAL	CANT.	V.UNIT	V. TOTAL	CANT.	V.UNIT	V. TOTAL
01/01/2016	SALDO INICIAL							18	4,05	72,90
26/12/2016	VENTA A FRANCO ORDOÑEZ F-0000993				4	4,05	16,20	14	4,05	56,70
30/12/2016	VENTA A MARIA LALANGUI F-0000998				14	4,05	56,70	-	-	-
		-		-	18		72,90			

**AGROVETERINARIA JESSICA  
TARJETA KARDEX  
DEL 01 DE ENERO AL 31 DE DICIEMBRE DEL 2016**

**METODO:** PROMEDIO PONDERADO  
**CODIGO:** KL0149  
**ARTICULO** KLERAT PARA INTERIORES X 50 GR

**MAXIMO:** 80  
**MINIMO:** 20

FECHA	DETALLE	ENTRADAS			SALIDAS			EXISTENCIAS		
		CANT.	V.UNIT	V. TOTAL	CANT.	V.UNIT	V. TOTAL	CANT.	V.UNIT	V. TOTAL
01/01/2016	SALDO INICIAL							25	1,25	31,25
15/02/2016	COMPRA A SERVIFARMA F-0016108	25	1,25	31,25				50	1,25	62,50
26/04/2016	COMPRA A SERVIFARMA F-016318	25	1,25	31,25				25	1,25	31,25
06/06/2016	COMPRA A SERVIFARMA F-016417	50	1,25	62,50				75	1,25	93,75
30/12/2016	VENTA A MARIA LALANGUI F-0000998				25	1,25	31,25	50	1,25	62,50
		100		125,00	25		31,25			

**AGROVETERINARIA JESSICA  
TARJETA KARDEX  
DEL 01 DE ENERO AL 31 DE DICIEMBRE DEL 2016**

**METODO:** PROMEDIO PONDERADO **MAXIMO:** 40  
**CODIGO:** LE0151 **MINIMO:** 1  
**ARTICULO** LEPECET ZONOSPRAY TARRO 220 ML

FECHA	DETALLE	ENTRADAS			SALIDAS			EXISTENCIAS		
		CANT.	V.UNIT	V. TOTAL	CANT.	V.UNIT	V. TOTAL	CANT.	V.UNIT	V. TOTAL
01/01/2016	SALDO INICIAL							18	5,36	96,48
18/01/2016	VENTA A COOP.RUTAS AMAZ F-0000830				1	5,36	5,36	17	5,36	91,12
22/03/2016	COMPRA LYON DISTRIBUCIONES F-0008814	7	5,36	37,52				24	5,36	128,64
18/05/2016	VENTA NILO JAMA F-0000880				6	5,36	32,16	18	5,36	96,48
07/06/2016	COMPRA A LYON DISTRIBUCIONES F-0009240	14	5,36	75,04				32	5,36	171,52
08/06/2016	COMPRA A LYON DISTRIBUCIONES F-000887				14	5,36	75,04	18	5,36	96,48
31/07/2016	VENTA A JOSE CATOTA F-0000898				5	5,36	26,80	13	5,36	69,68
16/10/2016	VENTA A SAUL SLAZAR F-0000953				4	5,36	21,44	9	5,36	48,24
28/12/2016	VENTA A ZOILA ORTIZ F-0000994				1	5,36	5,36	8	5,36	42,88
30/12/2016	VENTA A MARIA LALANGUI F-0000998				8	5,36	42,88	-	-	-
		21		112,56	39		209,04			

**AGROVETERINARIA JESSICA  
TARJETA KARDEX  
DEL 01 DE ENERO AL 31 DE DICIEMBRE DEL 2016**

**METODO:** PROMEDIO PONDERADO **MAXIMO:** 15  
**CODIGO:** LE0152 **MINIMO:** 1  
**ARTICULO** LEPECET ZONOSPRAY TARRO 450 ML

FECHA	DETALLE	ENTRADAS			SALIDAS			EXISTENCIAS		
		CANT.	V.UNIT	V. TOTAL	CANT.	V.UNIT	V. TOTAL	CANT.	V.UNIT	V. TOTAL
01/01/2016	SALDO INICIAL							6	7,92	47,52
22/03/2016	COMPRA LYON DISTRIBUCIONES F-0008814	7	7,92	55,44				13	7,92	102,96
18/05/2016	VENTA NILO JAMA F-0000880				7	7,92	55,44	6	7,92	47,52
23/09/2016	VENTA A NANCY PALACIOS F-0000941				1	7,92	7,92	5	7,92	39,60
28/09/2016	VENTA A EDUARDO RAMIREZ F-0000942				1	7,92	7,92	4	7,92	31,68
28/09/2016	VENTA A MARIA SANTILLAN F-0000943				1	7,92	7,92	3	7,92	23,76
30/12/2016	VENTA A MARIA LALANGUI F-0000998				3	7,92	23,76	-	-	-
		7		55,44	13		102,96			

**AGROVETERINARIA JESSICA  
TARJETA KARDEX  
DEL 01 DE ENERO AL 31 DE DICIEMBRE DEL 2016**

**METODO:** PROMEDIO PONDERADO **MAXIMO:** 250  
**CODIGO:** LV0153 **MINIMO:** 120  
**ARTICULO** LEVAMISOL ORAL 3% COJIN 22 ML

FECHA	DETALLE	ENTRADAS			SALIDAS			EXISTENCIAS		
		CANT.	V.UNIT	V. TOTAL	CANT.	V.UNIT	V. TOTAL	CANT.	V.UNIT	V. TOTAL
01/01/2016	SALDO INICIAL							100	0,48	48,00
11/04/2016	COMPRA A DISVESTEL F.00003921	130	0,48	62,40				230	0,48	110,40
30/12/2016	VENTA A MARIA LALANGUI F-0000998				100	0,48	48,00	130	0,48	62,40
		130		62,40	100		48,00			



**AGROVETERINARIA JESSICA  
TARJETA KARDEX  
DEL 01 DE ENERO AL 31 DE DICIEMBRE DEL 2016**

**METODO:** PROMEDIO PONDERADO **MAXIMO:** 10  
**CODIGO:** MT0158 **MINIMO:** 1  
**ARTICULO** MACHETE AGUILA AZUL C/REVOLVER

FECHA	DETALLE	ENTRADAS			SALIDAS			EXISTENCIAS		
		CANT.	V.UNIT	V. TOTAL	CANT.	V.UNIT	V. TOTAL	CANT.	V.UNIT	V. TOTAL
01/01/2016	SALDO INICIAL							6	4,34	26,04
08/06/2016	VENTA ALEJAN CAMPOVERDE F-0000885				2	4,34	8,68	4	4,34	17,36
17/11/2016	COMPRA A FERR EN EL CLAVO F-000028352	6	4,34	26,04				10	4,34	43,40
		6		26,04	2		8,68			

**AGROVETERINARIA JESSICA  
TARJETA KARDEX  
DEL 01 DE ENERO AL 31 DE DICIEMBRE DEL 2016**

**METODO:** PROMEDIO PONDERADO **MAXIMO:** 25  
**CODIGO:** MT0159 **MINIMO:** 1  
**ARTICULO** MACHETE BELLOTA C/RV

FECHA	DETALLE	ENTRADAS			SALIDAS			EXISTENCIAS		
		CANT.	V.UNIT	V. TOTAL	CANT.	V.UNIT	V. TOTAL	CANT.	V.UNIT	V. TOTAL
01/01/2016	SALDO INICIAL							6	2,98	17,88
08/09/2016	COMPRA A F EN EL CLAVO F-000027265	12						18	2,98	53,64
17/11/2016	COMPRA A FERR EN EL CLAVO F-000028352	6	2,98	17,88				24	2,98	71,52
		18		17,88			-			

**AGROVETERINARIA JESSICA  
TARJETA KARDEX  
DEL 01 DE ENERO AL 31 DE DICIEMBRE DEL 2016**

**METODO:** PROMEDIO PONDERADO **MAXIMO:** 15  
**CODIGO:** MT0160 **MINIMO:** 1  
**ARTICULO** MACHETE GAVILAN C/R

FECHA	DETALLE	ENTRADAS			SALIDAS			EXISTENCIAS		
		CANT.	V.UNIT	V. TOTAL	CANT.	V.UNIT	V. TOTAL	CANT.	V.UNIT	V. TOTAL
01/01/2016	SALDO INICIAL							6	2,95	17,70
08/09/2016	COMPRA A F EN EL CLAVO F-000027265	6	2,95	17,70				12	2,95	35,40
		6		17,70			-			

**AGROVETERINARIA JESSICA  
TARJETA KARDEX  
DEL 01 DE ENERO AL 31 DE DICIEMBRE DEL 2016**

**METODO:** PROMEDIO PONDERADO **MAXIMO:** 15  
**CODIGO:** MT0161 **MINIMO:** 1  
**ARTICULO** MACHETE GAVILAN T/YEGUA

FECHA	DETALLE	ENTRADAS			SALIDAS			EXISTENCIAS		
		CANT.	V.UNIT	V. TOTAL	CANT.	V.UNIT	V. TOTAL	CANT.	V.UNIT	V. TOTAL
01/01/2016	SALDO INICIAL							6	2,99	17,94
08/09/2016	COMPRA A F EN EL CLAVO F-000027265	6	2,99	17,94				12	2,99	35,88
		6		17,94			-			



**AGROVETERINARIA JESSICA  
TARJETA KARDEX  
DEL 01 DE ENERO AL 31 DE DICIEMBRE DEL 2016**

**METODO:** PROMEDIO PONDERADO  
**CODIGO:** MT0162  
**ARTICULO** MACHETE MINI 721E-PPN

**MAXIMO:** 10  
**MINIMO:** 1

FECHA	DETALLE	ENTRADAS			SALIDAS			EXISTENCIAS		
		CANT.	V.UNIT	V. TOTAL	CANT.	V.UNIT	V. TOTAL	CANT.	V.UNIT	V. TOTAL
01/01/2016	SALDO INICIAL							4	3,20	12,80
17/11/2016	COMPRA A FERR EN EL CLAVO F-000028352	4	3,20	12,80				8	3,20	25,60
		4		12,80						

**AGROVETERINARIA JESSICA  
TARJETA KARDEX  
DEL 01 DE ENERO AL 31 DE DICIEMBRE DEL 2016**

**METODO:** PROMEDIO PONDERADO  
**CODIGO:** ML0163  
**ARTICULO** MALATHION 50 PM 100 GRMS

**MAXIMO:** 60  
**MINIMO:** 20

FECHA	DETALLE	ENTRADAS			SALIDAS			EXISTENCIAS		
		CANT.	V.UNIT	V. TOTAL	CANT.	V.UNIT	V. TOTAL	CANT.	V.UNIT	V. TOTAL
01/01/2016	SALDO INICIAL							24	1,55	37,20
28/03/2016	COMPRA A ECUAQUIMICA F-000003320	26	1,55	40,30				50	1,55	77,50
30/12/2016	VENTA A MARIA LALANGUI F-0000998				23	1,55	35,65	27	1,55	41,85
		26		40,30	23		35,65			

**AGROVETERINARIA JESSICA  
TARJETA KARDEX  
DEL 01 DE ENERO AL 31 DE DICIEMBRE DEL 2016**

**METODO:** PROMEDIO PONDERADO  
**CODIGO:** ML0164  
**ARTICULO** MALATHION 50 PM 250 GRMS

**MAXIMO:** 50  
**MINIMO:** 10

FECHA	DETALLE	ENTRADAS			SALIDAS			EXISTENCIAS		
		CANT.	V.UNIT	V. TOTAL	CANT.	V.UNIT	V. TOTAL	CANT.	V.UNIT	V. TOTAL
01/01/2016	SALDO INICIAL							24	3,00	72,00
16/02/2016	KATY ESCOBAR F-0000850				10	3,00	30,00	14	3,00	42,00
28/03/2016	COMPRA A ECUAQUIMICA F-000003320	26	3,00	78,00				40	3,00	120,00
08/06/2016	VENTA A EMERITA LUCIO F-0000887				14	3,00	42,00	26	3,00	78,00
04/07/2016	VENTA A EMERITA LUCIO F-0000891				14	3,00	42,00	12	3,00	36,00
		26		78,00	38		114,00			

**AGROVETERINARIA JESSICA  
TARJETA KARDEX  
DEL 01 DE ENERO AL 31 DE DICIEMBRE DEL 2016**

**METODO:** PROMEDIO PONDERADO  
**CODIGO:** ML0165  
**ARTICULO** MALATHION 50 PM 500 GRMS

**MAXIMO:** 50  
**MINIMO:** 10

FECHA	DETALLE	ENTRADAS			SALIDAS			EXISTENCIAS		
		CANT.	V.UNIT	V. TOTAL	CANT.	V.UNIT	V. TOTAL	CANT.	V.UNIT	V. TOTAL
01/01/2016	SALDO INICIAL							15	5,80	87,00
27/04/2016	VENTA SONIA RAMOS F-0000876				1	5,80	5,80	14	5,80	81,20
28/03/2016	COMPRA A ECUAQUIMICA F-000003320	26	5,80	150,80				40	5,80	232,00
08/08/2016	VENTA A IVAN CARVAJAL F-0000903				1	5,80	5,80	39	5,80	226,20
26/12/2016	VENTA A FRANCO ORDOÑEZ F-0000993				14	5,80	81,20	25	5,80	145,00
		26		150,80	16		92,80			

**AGROVETERINARIA JESSICA  
TARJETA KARDEX  
DEL 01 DE ENERO AL 31 DE DICIEMBRE DEL 2016**

**METODO:** PROMEDIO PONDERADO **MAXIMO:** 5  
**CODIGO:** MLL0166 **MINIMO:** 1  
**ARTICULO:** MALLA ELEC. 2X1/2 1.53M ALTO X METROS

FECHA	DETALLE	ENTRADAS			SALIDAS			EXISTENCIAS		
		CANT.	V.UNIT	V. TOTAL	CANT.	V.UNIT	V. TOTAL	CANT.	V.UNIT	V. TOTAL
01/01/2016	SALDO INICIAL							4	11,34	45,36
19/01/2016	OSCAR CAMPOVERDE F-0000833				4	11,34	45,36	-	-	-
		-		-	4		45,36			

**AGROVETERINARIA JESSICA  
TARJETA KARDEX  
DEL 01 DE ENERO AL 31 DE DICIEMBRE DEL 2016**

**METODO:** PROMEDIO PONDERADO **MAXIMO:** 100  
**CODIGO:** MT0167 **MINIMO:** 20  
**ARTICULO:** MATAGUSANOS, 100 ML

FECHA	DETALLE	ENTRADAS			SALIDAS			EXISTENCIAS		
		CANT.	V.UNIT	V. TOTAL	CANT.	V.UNIT	V. TOTAL	CANT.	V.UNIT	V. TOTAL
01/01/2016	SALDO INICIAL							24	3,36	80,64
19/01/2016	VENTA A OSCAR CAMPOVERDE F-0000833				6	3,36	20,16	18	3,36	60,48
23/02/2016	COMPRA JAMEA BROWRN F-000011057	28	3,36	94,08				46	3,36	154,56
30/03/2016	COMPRA JAMEA BROWRN F-000012257	13	3,36	43,68				59	3,36	198,24
17/08/2016	COMPRA JAMEA BROWRN F-000017034	13	3,36	43,68				72	3,36	241,92
11/10/2016	COMPRA A JAMES BROWN F-000019139	13	3,36	43,68				85	3,36	285,60
		67		225,12	6		20,16			

**AGROVETERINARIA JESSICA  
TARJETA KARDEX  
DEL 01 DE ENERO AL 31 DE DICIEMBRE DEL 2016**

**METODO:** PROMEDIO PONDERADO **MAXIMO:** 30  
**CODIGO:** MT0168 **MINIMO:** 10  
**ARTICULO:** MATAGUSANOS, 235 ML

FECHA	DETALLE	ENTRADAS			SALIDAS			EXISTENCIAS		
		CANT.	V.UNIT	V. TOTAL	CANT.	V.UNIT	V. TOTAL	CANT.	V.UNIT	V. TOTAL
01/01/2016	SALDO INICIAL							12	4,32	51,84
23/02/2016	COMPRA JAMEA BROWRN F-000011057	14	4,32	60,48				26	4,32	112,32
26/12/2016	VENTA A FRANCO ORDOÑEZ F-0000993				12	4,32	51,84	14	4,32	60,48
		14		60,48	12		51,84			

**AGROVETERINARIA JESSICA  
TARJETA KARDEX  
DEL 01 DE ENERO AL 31 DE DICIEMBRE DEL 2016**

**METODO:** PROMEDIO PONDERADO **MAXIMO:** 10  
**CODIGO:** MT0169 **MINIMO:** 1  
**ARTICULO:** MATAGUSANOS, 500 ML

FECHA	DETALLE	ENTRADAS			SALIDAS			EXISTENCIAS		
		CANT.	V.UNIT	V. TOTAL	CANT.	V.UNIT	V. TOTAL	CANT.	V.UNIT	V. TOTAL
01/01/2016	SALDO INICIAL							6	6,84	41,04
03/04/2016	VENTA EDGAR BONILLA F-0000872				6	6,84	41,04	-	-	-
23/02/2016	COMPRA JAMEA BROWRN F-000011057	7	6,89	48,23				7	6,84	47,88
		7		48,23	6		41,04			



**AGROVETERINARIA JESSICA  
TARJETA KARDEX  
DEL 01 DE ENERO AL 31 DE DICIEMBRE DEL 2016**

METODO: PROMEDIO PONDERADO MAXIMO: 5  
CODIGO: MP0301 MINIMO: 1  
**ARTICULO** MORTADELA TACO MR.POLLO

FECHA	DETALLE	ENTRADAS			SALIDAS			EXISTENCIAS		
		CANT.	V.UNIT	V. TOTAL	CANT.	V.UNIT	V. TOTAL	CANT.	V.UNIT	V. TOTAL
28/07/2016	COMPRA A DISTR ORIENTAL F-000145054	1	3,69	3,69				1	3,69	3,69
20/10/2016	COMPRA A DISTR ORIENTAL F-000166863	1	3,69	3,69				2	3,69	7,38
		2		7,38			-			

**AGROVETERINARIA JESSICA  
TARJETA KARDEX  
DEL 01 DE ENERO AL 31 DE DICIEMBRE DEL 2016**

METODO: PROMEDIO PONDERADO MAXIMO: 5  
CODIGO: MRP0325 MINIMO: 1  
**ARTICULO** MORTADELA MR.POLLO 85GRS

FECHA	DETALLE	ENTRADAS			SALIDAS			EXISTENCIAS		
		CANT.	V.UNIT	V. TOTAL	CANT.	V.UNIT	V. TOTAL	CANT.	V.UNIT	V. TOTAL
24/11/2016	COMPRA A DISTR ORIENTAL F-000175568	1	0,60	0,60				1	0,60	0,60
08/12/2016	COMPRA A DISTR ORIENTAL F-000179062	3	0,60	1,80				4	0,60	2,40
		4		2,40			-			

**AGROVETERINARIA JESSICA  
TARJETA KARDEX  
DEL 01 DE ENERO AL 31 DE DICIEMBRE DEL 2016**

METODO: PROMEDIO PONDERADO MAXIMO: 5  
CODIGO: MPR0328 MINIMO: 1  
**ARTICULO** MORTADELA PLUMROSE 170G

FECHA	DETALLE	ENTRADAS			SALIDAS			EXISTENCIAS		
		CANT.	V.UNIT	V. TOTAL	CANT.	V.UNIT	V. TOTAL	CANT.	V.UNIT	V. TOTAL
15/12/2016	COMPRA A DISTR ORIENTAL F-000180766	3	0,85	2,55				3	0,85	2,55
		3		2,55			-			

**AGROVETERINARIA JESSICA  
TARJETA KARDEX  
DEL 01 DE ENERO AL 31 DE DICIEMBRE DEL 2016**

METODO: PROMEDIO PONDERADO MAXIMO: 25  
CODIGO: MOL0302 MINIMO: 1  
**ARTICULO** MOLLEJA EN FUNDA DE 1KG

FECHA	DETALLE	ENTRADAS			SALIDAS			EXISTENCIAS		
		CANT.	V.UNIT	V. TOTAL	CANT.	V.UNIT	V. TOTAL	CANT.	V.UNIT	V. TOTAL
28/07/2016	COMPRA A DISTR ORIENTAL F-000145054	1	3,36	3,36				1	3,36	3,36
20/10/2016	COMPRA A DISTR ORIENTAL F-000166863	2	3,69	7,38				3	3,69	11,07
02/11/2016	COMPRA A DISTR ORIENTAL F-000170243	2	3,69	7,38				5	3,69	18,45
10/11/2016	COMPRA A DISTR ORIENTAL F-000171942	3	3,69	11,07				8	3,69	29,52
24/11/2016	COMPRA A DISTR ORIENTAL F-000175568	4	3,69	14,76				12	3,69	44,28
08/12/2016	COMPRA A DISTR ORIENTAL F-000179062	3	3,69	11,07				19	3,69	70,11
15/12/2016	COMPRA A DISTR ORIENTAL F-000180766	4	3,69	14,76				16	3,69	59,04
22/12/2016	COMPRA A DISTR. ORIENTAL F-000182771	5	3,69	18,45				21	3,69	77,49
		24		88,23	-		-			

**AGROVETERINARIA JESSICA  
TARJETA KARDEX  
DEL 01 DE ENERO AL 31 DE DICIEMBRE DEL 2016**

**CODIGO:** NG0173 **MAXIMO:** 90  
**ARTICULO** NEGUUVON POLVO 15 GR UND **MINIMO:** 20

FECHA	DETALLE	ENTRADAS			SALIDAS			EXISTENCIAS		
		CANT.	V.UNIT	V. TOTAL	CANT.	V.UNIT	V. TOTAL	CANT.	V.UNIT	V. TOTAL
01/01/2016	SALDO INICIAL							25	1,96	49,00
28/03/2016	COMPRA A ECUA QUIMICA F-000003320	55	1,96	107,80				80	1,96	156,80
21/12/2016	VENTA A FERNANDO CERON F-0000988				25	1,96	49,00	55	2,52	138,60
		55		107,80	25		49,00			

**AGROVETERINARIA JESSICA  
TARJETA KARDEX  
DEL 01 DE ENERO AL 31 DE DICIEMBRE DEL 2016**

**METODO:** PROMEDIO PONDERADO **MAXIMO:** 20  
**CODIGO:** NE0174 **MINIMO:** 1  
**ARTICULO** NEUMOBAC, 5 ML / 1 DOSIS

FECHA	DETALLE	ENTRADAS			SALIDAS			EXISTENCIAS		
		CANT.	V.UNIT	V. TOTAL	CANT.	V.UNIT	V. TOTAL	CANT.	V.UNIT	V. TOTAL
01/01/2016	SALDO INICIAL							14	0,92	12,88
03/04/2016	VENTA EDGAR BONILLA F-0000872				10	0,92	9,20	4	0,92	3,68
11/10/2016	COMPRA A JAMES BROWN F-000019139	14	0,92	12,88				18	0,92	16,56
21/12/2016	VENTA A FERNANDO CERON F-0000988				4	0,92	3,68	14	0,92	12,88
		14		12,88	14		12,88			

**AGROVETERINARIA JESSICA  
TARJETA KARDEX  
DEL 01 DE ENERO AL 31 DE DICIEMBRE DEL 2016**

**METODO:** PROMEDIO PONDERADO **MAXIMO:** 40  
**CODIGO:** NU0175 **MINIMO:** 10  
**ARTICULO** NEUMOTIL 10 ML GOTERO

FECHA	DETALLE	ENTRADAS			SALIDAS			EXISTENCIAS		
		CANT.	V.UNIT	V. TOTAL	CANT.	V.UNIT	V. TOTAL	CANT.	V.UNIT	V. TOTAL
01/01/2016	SALDO INICIAL							12	4,90	58,80
26/04/2016	COMPRA A FAVESA F-0056310	14	4,90	68,60				26	4,90	127,40
30/08/2016	COMPRA A FAVESA F-0057172	13	4,90	63,70				39	4,90	191,10
16/11/2016	VENTA A VILMA VERA F-0000968				12	4,90	58,80	27	4,90	132,30
		27		132,30	12		58,80			

**AGROVETERINARIA JESSICA  
TARJETA KARDEX  
DEL 01 DE ENERO AL 31 DE DICIEMBRE DEL 2016**

**METODO:** PROMEDIO PONDERADO **MAXIMO:** 50  
**CODIGO:** NW0176 **MINIMO:** 10  
**ARTICULO** NEW + BRON, 100 DOSIS

FECHA	DETALLE	ENTRADAS			SALIDAS			EXISTENCIAS		
		CANT.	V.UNIT	V. TOTAL	CANT.	V.UNIT	V. TOTAL	CANT.	V.UNIT	V. TOTAL
01/01/2016	SALDO INICIAL							13	3,32	43,16
10/11/2016	COMPRA JAMEA BROWRN F-000020152	28	3,32	92,96				41	3,32	136,12
14/11/2016	VENTA A DIEGOPELAZ F-0000965				13	3,32	43,16	28	3,32	92,96
16/11/2016	VENTA A VILMA VERA F-0000968				28	3,32	92,96	-	-	-
		28		92,96	41		136,12			

**AGROVETERINARIA JESSICA  
TARJETA KARDEX  
DEL 01 DE ENERO AL 31 DE DICIEMBRE DEL 2016**

**METODO:** PROMEDIO PONDERADO **MAXIMO:** 100  
**CODIGO:** NW0177 **MINIMO:** 20  
**ARTICULO** NEW + BRON, 50 DOSIS

FECHA	DETALLE	ENTRADAS			SALIDAS			EXISTENCIAS		
		CANT.	V.UNIT	V. TOTAL	CANT.	V.UNIT	V. TOTAL	CANT.	V.UNIT	V. TOTAL
01/01/2016	SALDO INICIAL							24	2,48	59,52
23/02/2016	COMPRA JAMEA BROWRN F-000011057	28	2,48	69,44				52	2,48	128,96
30/03/2016	COMPRA JAMEA BROWRN F-000012257	14	2,48	34,72				66	2,48	163,68
17/08/2016	COMPRA JAMEA BROWRN F-000017034	14	2,48	34,72				80	2,48	198,40
03/09/2016	VENTA A VILMA VERA F-0000924				3	2,48	7,44	77	2,48	190,96
10/10/2016	VENTA A SEGUNDO CANTICRUZ F-0000950				10	2,48	24,80	67	2,48	166,16
10/11/2016	COMPRA JAMEA BROWRN F-000020152	28	2,48	69,44				95	2,48	235,60
16/11/2016	VENTA A VILMA VERA F-0000968				11	2,48	27,28	84	2,48	208,32
		84		208,32	24		59,52			

**AGROVETERINARIA JESSICA  
TARJETA KARDEX  
DEL 01 DE ENERO AL 31 DE DICIEMBRE DEL 2016**

**METODO:** PROMEDIO PONDERADO **MAXIMO:** 20  
**CODIGO:** NW0178 **MINIMO:** 5  
**ARTICULO** NEW + BRON, 500 DOSIS

FECHA	DETALLE	ENTRADAS			SALIDAS			EXISTENCIAS		
		CANT.	V.UNIT	V. TOTAL	CANT.	V.UNIT	V. TOTAL	CANT.	V.UNIT	V. TOTAL
01/01/2016	SALDO INICIAL							7	5,48	38,36
11/10/2016	COMPRA A JAMES BROWN F-000019139	7	5,48	38,36				14	5,48	76,72
22/12/2016	VENTA A ALEJANDRO CERON F-0000991				4	5,48	21,92	10	5,48	54,80
		7		38,36	4		21,92			

**AGROVETERINARIA JESSICA  
TARJETA KARDEX  
DEL 01 DE ENERO AL 31 DE DICIEMBRE DEL 2016**

**METODO:** PROMEDIO PONDERADO **MAXIMO:** 15  
**CODIGO:** NW0179 **MINIMO:** 10  
**ARTICULO** NEW VAC, 100 DOSIS

FECHA	DETALLE	ENTRADAS			SALIDAS			EXISTENCIAS		
		CANT.	V.UNIT	V. TOTAL	CANT.	V.UNIT	V. TOTAL	CANT.	V.UNIT	V. TOTAL
01/01/2016	SALDO INICIAL							12	2,36	28,32

**AGROVETERINARIA JESSICA  
TARJETA KARDEX  
DEL 01 DE ENERO AL 31 DE DICIEMBRE DEL 2016**

**METODO:** PROMEDIO PONDERADO **MAXIMO:** 50  
**CODIGO:** NW0180 **MINIMO:** 10  
**ARTICULO** NEW VAC, 50 DOSIS

FECHA	DETALLE	ENTRADAS			SALIDAS			EXISTENCIAS		
		CANT.	V.UNIT	V. TOTAL	CANT.	V.UNIT	V. TOTAL	CANT.	V.UNIT	V. TOTAL
01/01/2016	SALDO INICIAL							12	2,12	25,44
10/11/2016	COMPRA JAMEA BROWRN F-000020152	28	2,12	59,36				40	2,12	84,80
15/11/2016	VENTA A DIEGOPELAZ F-0000966				12	2,12	25,44	28	2,12	59,36
		28		59,36	12		25,44			

**AGROVETERINARIA JESSICA  
TARJETA KARDEX  
DEL 01 DE ENERO AL 31 DE DICIEMBRE DEL 2016**

**METODO:** PROMEDIO PONDERADO  
**CODIGO:** NW0181  
**ARTICULO:** NEW VAC, 500 DOSIS

**MAXIMO:** 15  
**MINIMO:** 5

FECHA	DETALLE	ENTRADAS			SALIDAS			EXISTENCIAS		
		CANT.	V.UNIT	V. TOTAL	CANT.	V.UNIT	V. TOTAL	CANT.	V.UNIT	V. TOTAL
01/01/2016	SALDO INICIAL							7	4,08	28,56
11/10/2016	COMPRA A JAMES BROWN F-000019139	7	4,08	28,56				14	4,08	57,12
13/11/2016	VENTA A FAUSTO LINARES F-0000964				1	4,08	4,08	13	4,08	53,04
20/12/2016	VENTA A KAREN SANCHEZ F-0000987				4	4,08	16,32	9	4,08	36,72
		7		28,56	5		20,40			

**AGROVETERINARIA JESSICA  
TARJETA KARDEX  
DEL 01 DE ENERO AL 31 DE DICIEMBRE DEL 2016**

**METODO:** PROMEDIO PONDERADO  
**CODIGO:** NX0183  
**ARTICULO:** NEXT PLATINO MK 50 ML

**MAXIMO:** 5  
**MINIMO:** 1

FECHA	DETALLE	ENTRADAS			SALIDAS			EXISTENCIAS		
		CANT.	V.UNIT	V. TOTAL	CANT.	V.UNIT	V. TOTAL	CANT.	V.UNIT	V. TOTAL
01/01/2016	SALDO INICIAL							2	12,60	25,20
09/10/2016	COMPRA A ECUAQUIMICA F-000005550	2	12,60	25,20				4	12,60	50,40
28/10/2016	VENTA A BRAYAN QUEZADA F-0000949				2	12,60	25,20	2	12,60	25,20
		2		25,20	2		25,20			

**AGROVETERINARIA JESSICA  
TARJETA KARDEX  
DEL 01 DE ENERO AL 31 DE DICIEMBRE DEL 2016**

**METODO:** PROMEDIO PONDERADO  
**CODIGO:** OP0184  
**ARTICULO:** OPIGAL 5 X 120 GR

**MAXIMO:** 25  
**MINIMO:** 10

FECHA	DETALLE	ENTRADAS			SALIDAS			EXISTENCIAS		
		CANT.	V.UNIT	V. TOTAL	CANT.	V.UNIT	V. TOTAL	CANT.	V.UNIT	V. TOTAL
01/01/2016	SALDO INICIAL							12	3,00	36,00
08/11/2016	COMPRA AGRO.ANDINA F-00009375	12	3,00	36,00				24	3,00	72,00
01/11/2016	VENTA A VILA VERA F-0000957				2	3,00	6,00	22	3,00	66,00
12/12/2016	VENTA A DIEGO PELAEZ F-0000978				2	3,00	6,00	20	3,00	60,00
20/12/2016	VENTA A ALEX CERON F-0000986				7	3,00	21,00	13	3,00	39,00
		12		36,00	11		33,00			

**AGROVETERINARIA JESSICA  
TARJETA KARDEX  
DEL 01 DE ENERO AL 31 DE DICIEMBRE DEL 2016**

**METODO:** PROMEDIO PONDERADO  
**CODIGO:** OP0185  
**ARTICULO:** OPIGAL 5 X 60 GR

**MAXIMO:** 100  
**MINIMO:** 20

FECHA	DETALLE	ENTRADAS			SALIDAS			EXISTENCIAS		
		CANT.	V.UNIT	V. TOTAL	CANT.	V.UNIT	V. TOTAL	CANT.	V.UNIT	V. TOTAL
01/01/2016	SALDO INICIAL							24	2,00	48,00
04/04/2016	COMPRA AGRO.ANDINA F-00000869	24	2,00	48,00				48	2,00	96,00
06/09/2016	COMPRA AGRO.ANDINA F-00009219	12	2,00	24,00				60	2,00	120,00
08/11/2016	COMPRA AGRO.ANDINA F-00009375	24	2,00	48,00				84	2,00	168,00
15/11/2016	VENTA A DIEGO PELAEZ F-0000966				2	2,00	4,00	82	2,00	164,00
22/12/2016	VENTA A ALEJANDRO CERON F-0000991				20	2,00	40,00	62	2,00	124,00
		60		120,00	22		44,00			

**AGROVETERINARIA JESSICA  
TARJETA KARDEX  
DEL 01 DE ENERO AL 31 DE DICIEMBRE DEL 2016**

**METODO:** PROMEDIO PONDERADO **MAXIMO:** 60  
**CODIGO:** OX0186 **MINIMO:** 20  
**ARTICULO** OXITETRACICLINA 200 MG. 10 ML FRASCO

FECHA	DETALLE	ENTRADAS			SALIDAS			EXISTENCIAS		
		CANT.	V.UNIT	V. TOTAL	CANT.	V.UNIT	V. TOTAL	CANT.	V.UNIT	V. TOTAL
01/01/2016	SALDO INICIAL							24	2,00	48,00
15/08/2016	COMPRA A DISVETEL CIA.LTDAF-000040474	30	2,00	60,00				54	2,00	108,00
20/12/2016	VENTA A KAREN SANCHEZ F-0000987				24	2,00	48,00	30	2,00	60,00
		30		60,00	24		48,00			

**AGROVETERINARIA JESSICA  
TARJETA KARDEX  
DEL 01 DE ENERO AL 31 DE DICIEMBRE DEL 2016**

**METODO:** PROMEDIO PONDERADO **MAXIMO:** 30  
**CODIGO:** OX0187 **MINIMO:** 1  
**ARTICULO** OXITETRACICLINA INY 100 MG. 50 ML FRASCO

FECHA	DETALLE	ENTRADAS			SALIDAS			EXISTENCIAS		
		CANT.	V.UNIT	V. TOTAL	CANT.	V.UNIT	V. TOTAL	CANT.	V.UNIT	V. TOTAL
01/01/2016	SALDO INICIAL							12	2,88	34,56
15/08/2016	COMPRA A DISVETEL CIA.LTDAF-000040474	15	2,88	43,20				27	2,88	77,76
25/08/2017	VENTA A ALEJANDRO MENDOZA F-0000917				12	2,88	34,56	15	2,88	43,20
17/12/2016	VENTA A JORGE TAPIA F-0000981				2	2,88	5,76	13	2,88	37,44
22/12/2016	VENTA A ALEJANDRO CERON F-0000991				10	2,88	28,80	3	2,88	8,64
		15		43,20	24		69,12			

**AGROVETERINARIA JESSICA  
TARJETA KARDEX  
DEL 01 DE ENERO AL 31 DE DICIEMBRE DEL 2016**

**METODO:** PROMEDIO PONDERADO **MAXIMO:** 230  
**CODIGO:** OX0188 **MINIMO:** 100  
**ARTICULO** OXITETRACICLINA ORAL 3.2% COJIN 30 ML

FECHA	DETALLE	ENTRADAS			SALIDAS			EXISTENCIAS		
		CANT.	V.UNIT	V. TOTAL	CANT.	V.UNIT	V. TOTAL	CANT.	V.UNIT	V. TOTAL
01/01/2016	SALDO INICIAL							100	0,60	60,00
11/04/2016	COMPRA A DISVESTEL F.00003921	130	0,60	78,00				230	0,60	138,00
14/12/2016	VENTA A EDISON INIGUEZ F-0000979				50	0,60	30,00	180	0,60	108,00
18/12/2016	VENTA A MARIO TOAPANTA F-0000982				50	0,60	30,00	130	0,60	78,00
		130		78,00	100		60,00			

**AGROVETERINARIA JESSICA  
TARJETA KARDEX  
DEL 01 DE ENERO AL 31 DE DICIEMBRE DEL 2016**

**METODO:** PROMEDIO PONDERADO **MAXIMO:** 20  
**CODIGO:** OT0189 **MINIMO:** 1  
**ARTICULO** OXITETRAFAR 200+DICLO. 100 ML

FECHA	DETALLE	ENTRADAS			SALIDAS			EXISTENCIAS		
		CANT.	V.UNIT	V. TOTAL	CANT.	V.UNIT	V. TOTAL	CANT.	V.UNIT	V. TOTAL
01/01/2016	SALDO INICIAL							6	12,56	75,36
20/04/2016	VENTA SAUL SALAZAR F-0000874				4	12,56	50,24	2	12,56	25,12
15/08/2016	COMPRA A DISVETEL CIA.LTDAF-000040474	9	12,56	113,04				11	12,56	138,16
		9		113,04	4		50,24			





**AGROVETERINARIA JESSICA  
TARJETA KARDEX  
DEL 01 DE ENERO AL 31 DE DICIEMBRE DEL 2016**

**METODO:** PROMEDIO PONDERADO **MAXIMO:** 5  
**CODIGO:** PSN0243 **MINIMO:** 1  
**ARTICULO** PACA SACOS ARROCE 35X60 NEGRO 70 UND

FECHA	DETALLE	ENTRADAS			SALIDAS			EXISTENCIAS		
		CANT.	V.UNIT	V. TOTAL	CANT.	V.UNIT	V. TOTAL	CANT.	V.UNIT	V. TOTAL
31/12/2016	COMPRA A BODEGA EL MIRADOR F-0004800	1	7,93	7,93				1	7,93	7,93
17/08/2016	COMPRA A ECUA PLASTIC F-0008359	3	7,93	7,93				4	7,93	31,72
		4		15,86			-			

**AGROVETERINARIA JESSICA  
TARJETA KARDEX  
DEL 01 DE ENERO AL 31 DE DICIEMBRE DEL 2016**

**METODO:** PROMEDIO PONDERADO **MAXIMO:** 10  
**CODIGO:** PA0192 **MINIMO:** 1  
**ARTICULO** PICO RICO ALPISTE 500 GRMS

FECHA	DETALLE	ENTRADAS			SALIDAS			EXISTENCIAS		
		CANT.	V.UNIT	V. TOTAL	CANT.	V.UNIT	V. TOTAL	CANT.	V.UNIT	V. TOTAL
01/01/2016	SALDO INICIAL							4	1,60	6,40
16/05/2016	COMPRA ECUA QUIMICA F-000003796	4	1,60	6,40				8	1,60	12,80
12/12/2016	VENTA A DIEGO PELAEZ F-0000978				4	1,60	6,40	4	1,60	6,40
		4		6,40	4		6,40			

**AGROVETERINARIA JESSICA  
TARJETA KARDEX  
DEL 01 DE ENERO AL 31 DE DICIEMBRE DEL 2016**

**METODO:** PROMEDIO PONDERADO **MAXIMO:** 330  
**CODIGO:** PI0193 **MINIMO:** 100  
**ARTICULO** PIPERAZINA 53%, 10 G

FECHA	DETALLE	ENTRADAS			SALIDAS			EXISTENCIAS		
		CANT.	V.UNIT	V. TOTAL	CANT.	V.UNIT	V. TOTAL	CANT.	V.UNIT	V. TOTAL
01/01/2016	SALDO INICIAL							100	0,52	52,00
30/03/2016	COMPRA JAMEA BROWRN F-000012257	110	0,52	57,20				210	0,52	109,20
17/08/2016	COMPRA JAMEA BROWRN F-000017034	55	0,52	28,60				265	0,52	137,80
11/10/2016	COMPRA A JAMES BROWN F-000019139	55	0,52	28,60				320	0,52	166,40
19/12/2016	VENTA A OSCAR CAMPOVERDE F-0000985				1	0,52	0,52	319	0,52	165,88
20/12/2016	VENTA A KAREN SANCHEZ F-0000987				99	0,52	51,48	220	0,52	114,40
		220		114,40	100		52,00			

**AGROVETERINARIA JESSICA  
TARJETA KARDEX  
DEL 01 DE ENERO AL 31 DE DICIEMBRE DEL 2016**

**METODO:** PROMEDIO PONDERADO **MAXIMO:** 50  
**CODIGO:** PI0194 **MINIMO:** 10  
**ARTICULO** PIREMETHA DE 100 CC

FECHA	DETALLE	ENTRADAS			SALIDAS			EXISTENCIAS		
		CANT.	V.UNIT	V. TOTAL	CANT.	V.UNIT	V. TOTAL	CANT.	V.UNIT	V. TOTAL
01/01/2016	SALDO INICIAL							20	1,42	28,40
22/01/2016	COMPRA BIOAGRO F.000000517	25	1,42	35,50				45	1,42	63,90
26/12/2016	VENTA A FRANCO ORDÓÑEZ F-0000993				10	1,42	14,20	35	1,42	49,70
		25		35,50	10		14,20			

**AGROVETERINARIA JESSICA**  
**TARJETA KARDEX**  
**DEL 01 DE ENERO AL 31 DE DICIEMBRE DEL 2016**

**METODO:** PROMEDIO PONDERADO

**MAXIMO:** 60

**CODIGO:** PS0195

**MINIMO:** 10

**ARTICULO:** PISCIS T - 240 40 KL

FECHA	DETALLE	ENTRADAS			SALIDAS			EXISTENCIAS		
		CANT.	V.UNIT	V. TOTAL	CANT.	V.UNIT	V. TOTAL	CANT.	V.UNIT	V. TOTAL
01/01/2016	SALDO INICIAL							12	26,50	318,00
15/01/2016	COMPRA BODEGA EL MIRADOR F 0003667	20	26,50	530,00				32	26,50	848,00
26/01/2016	EMERITA LUCIO F-0000839				8	26,50	212,00	24	26,50	636,00
16/02/2016	COMPRA BODEGA EL MIRADOR F 0003736	10	26,50	265,00				34	26,50	901,00
16/03/2016	COMPRA A BODEGA EL MIRADOR F-0003824	10	26,50	265,00				44	26,50	1.166,00
16/04/2016	COMPRA A BODEGA EL MIRADOR F-0003890	1	26,50	26,50				45	26,50	1.192,50
25/04/2016	COMPRA BODEGA EL MIRADOR F-0003922	7	26,50	185,50				52	26,50	1.378,00
27/04/2016	VENTA SONIA RAMOS F-0000876				7	26,50	185,50	45	26,50	1.192,50
28/04/2016	VENTA FERNANDO DURANGO F-0000877				12	26,50	318,00	33	26,50	874,50
30/04/2016	COMPRA BODEGA EL MIRADOR F 0003970	10	26,50	265,00				43	26,50	1.139,50
18/05/2016	VENTA ROMANELI CARRILLO F-0000882				2	26,50	53,00	41	26,50	1.086,50
30/05/2016	COMPRA A BODEGA EL MIRADOR F-0003990	2	26,50	53,00				43	26,50	1.139,50
07/06/2016	COMPRA A BODEGA EL MIRADOR F-0004068	5	26,50	132,50				48	26,50	1.272,00
08/06/2016	VENTA EFREN PALACIOS F-0000887				15	26,50	397,50	33	26,50	874,50
09/06/2016	COMPRA A BODEGA EL MIRADOR F-0004115	1	26,50	26,50				34	26,50	901,00
25/06/2016	COMPRA BODEGA EL MIRADOR F 0004210	1	26,50	26,50				35	26,50	927,50
04/07/2016	VENTA A KAREN SANCHEZ F-0000893				1	26,50	26,50	34	26,50	901,00
05/07/2016	COMPRA BODEGA EL MIRADOR F-0004243	7	26,50	185,50				41	26,50	1.086,50
15/08/2016	VENTA ALEJANDRA ALCIBAR F-0000910				7	26,50	185,50	34	26,50	901,00
23/08/2016	COMPRA A BODEGA EL MIRADOR F-0004259	1	26,50	26,50				35	26,50	927,50
03/09/2016	VENTA A VILMA VERA F-0000924				1	26,50	26,50	34	26,50	901,00
05/09/2016	COMPRA BODEGA MIRADOR F-0004299	5	26,50	132,50				39	26,50	1.033,50
13/09/2016	COMPRA BODEGA MIRADOR F-0004430	2	26,50	53,00				41	26,50	1.086,50
05/10/2016	VENTA OSCAR CAMPOVERDE F-0000945				7	26,40	184,80	34	26,50	901,00
22/10/2016	COMPRA BODEGA MIRADOR F-0004430	5	26,50	132,50				39	26,50	1.033,50
26/10/2016	COMPRA BODEGA MIRADOR F-0004618	10	26,50	265,00				49	26,50	1.298,50
01/11/2016	VENTA A VILMA VERA F-0000958				10	26,40	264,00	39	26,50	1.033,50
31/11/2016	COMPRA BODEGA MIRADOR F-0004688	1	26,50	26,50				40	26,50	1.060,00
15/12/2016	COMPRA BODEGA MIRADOR F-0004720	22	26,50	583,00				62	26,50	1.643,00
19/12/2016	VENTA A OSCAR CAMPOVERDE F-0000985				23	26,50	609,50	39	26,50	1.033,50
		120		3.180,00	93		2.462,80			

**AGROVETERINARIA JESSICA  
TARJETA KARDEX  
DEL 01 DE ENERO AL 31 DE DICIEMBRE DEL 2016**

**METODO:** PROMEDIO PONDERADO **MAXIMO:** 60  
**CODIGO:** PS0196 **MINIMO:** 10  
**ARTICULO:** PISCIS T - 280 40 KL

FECHA	DETALLE	ENTRADAS			SALIDAS			EXISTENCIAS		
		CANT.	V.UNIT	V. TOTAL	CANT.	V.UNIT	V. TOTAL	CANT.	V.UNIT	V. TOTAL
01/01/2016	SALDO INICIAL							22	28,40	624,80
15/01/2016	COMPRA BODEGA EL MIRADOR F 0003667	20	28,40	568,00				42	28,40	1.192,80
26/01/2016	EMERITA LUCIO F-0000839				20	28,40	568,00	22	28,40	624,80
02/02/2016	RAUL LANDETA F-0000844				7	28,40	198,80	15	28,40	426,00
16/02/2016	COMPRA BODEGA EL MIRADOR F 0003736	10	28,40	284,00				25	28,40	710,00
16/03/2016	COMPRA A BODEGA EL MIRADOR F-0003824	10	28,40	284,00				35	28,40	994,00
30/03/2016	VENTA RAUL LANDETA F-0000871				2	28,40	56,80	33	28,40	937,20
16/04/2016	COMPRA BODEGA EL MIRADOR F-0003922	5	28,40	142,00				38	28,40	1.079,20
28/04/2016	VENTA FERNANDO DURANGO F-0000877				5	28,40	142,00	33	28,40	937,20
30/04/2016	COMPRA BODEGA EL MIRADOR F 0003970	10	28,40	284,00				43	28,40	1.221,20
18/05/2016	VENTA NILO JAMA F-0000880				10	28,40	284,00	23	28,40	653,20
25/06/2016	COMPRA BODEGA EL MIRADOR F 0004210	20	28,40	568,00				43	28,40	1.221,20
30/07/2016	COMPRA A BODEGA EL MIRADOR F-0004258	4	28,40	113,60				47	28,40	1.334,80
31/07/2016	VENTA A JENNY GUAMAN F-0000900				11	28,40	312,40	36	28,40	1.022,40
23/08/2016	COMPRA BODEGA MIRADOR F-0004259	5	28,40	142,00				41	28,40	1.164,40
10/08/2016	VENTA A KATY ESCOBAR F-0000905				1	28,40	28,40	40	28,40	1.136,00
04/01/1900	VENTA ALEJANDRA ALCIBAR F-0000910				10	28,40	284,00	30	28,40	852,00
30/08/2016	VENTA A MRLITA LUCIO F-0000922				5	28,40	142,00	25	28,40	710,00
31/08/2016	COMPRA BODEGA MIRADOR F-0004279	20	28,40	568,00				45	28,40	1.278,00
03/09/2016	VENTA A VILMA VERA F-0000924				20	28,40	568,00	25	28,40	710,00
05/09/2016	COMPRA BODEGA MIRADOR F-0004299	5	28,40	142,00				30	28,40	852,00
05/10/2016	VENTA OSCAR CAMPOVERDE F-0000945				5	28,40	142,00	25	28,40	710,00
22/10/2016	COMPRA BODEGA MIRADOR F-0004430	10	28,40	284,00				35	28,40	994,00
28/10/2016	COMPRA BODEGA MIRADOR F-0004618	20	28,40	568,00				55	28,40	1.562,00
01/11/2016	VENTA A VILMA VERA F-0000958				20	28,40	568,00	35	28,40	994,00
16/11/2016	VENTA A VILMA VERA F-0000968				15	28,40	426,00	20	28,40	568,00
15/12/2016	COMPRA BODEGA MIRADOR F-0004720	20	28,40	568,00				40	28,40	1.136,00
20/12/2016	VENTA A ALEX CERON F-0000986				12	28,40	340,80	28	28,40	795,20
20/12/2016	VENTA A KAREN SANCHEZ F-0000987				8	28,40	227,20	20	28,40	568,00
		159		1.562,00	151		1.704,00			

**AGROVETERINARIA JESSICA  
TARJETA KARDEX  
DEL 01 DE ENERO AL 31 DE DICIEMBRE DEL 2016**

**METODO:** PROMEDIO PONDERADO **MAXIMO:** 70  
**CODIGO:** PS0197 **MINIMO:** 1  
**ARTICULO:** PISCIS T - 320 40 KL

FECHA	DETALLE	ENTRADAS			SALIDAS			EXISTENCIAS		
		CANT.	V.UNIT	V. TOTAL	CANT.	V.UNIT	V. TOTAL	CANT.	V.UNIT	V. TOTAL
01/01/2016	SALDO INICIAL							44	29,75	1.309,00
08/01/2016	VENTA MARIANITA REQUEL F-0000823				3	29,75	89,25	41	29,75	1.219,75
15/01/2016	COMPRA BODEGA EL MIRADOR F 0003667	20	29,75	595,00				61	29,75	1.814,75
21/01/2016	VENTA SAUL SALAZAR F-0000836				2	29,75	59,50	59	29,75	1.755,25
02/02/2016	VENTA RAUL LANDETA F-0000844				20	29,75	595,00	39	29,75	1.160,25
16/02/2016	VENTA EMERITA LUCIO F-0000851				10	29,75	297,50	29	29,75	862,75
16/02/2016	VENTA FABIAN CERON F-0000852				10	29,75	297,50	19	29,75	565,25
16/03/2016	COMPRA A BODEGA EL MIRADOR F-0003824	5	29,75	148,75				24	29,75	714,00
30/03/2016	VENTA RAUL LANDETA F-0000871				20	29,75	595,00	4	29,75	119,00
04/04/2016	COMPRA A BODEGA EL MIRADOR F-0003880	10	29,75	297,50				14	29,75	416,50
16/04/2016	COMPRA BODEGA EL MIRADOR F 0003890	10	29,75	297,50				24	29,75	714,00
20/04/2016	VENTA SAUL SALAZAR F-0000874				10	29,75	297,50	14	29,75	416,50
28/04/2016	VENTA FERNANDO DURANGO F-0000877				2	29,75	59,50	12	29,75	357,00
30/04/2016	COMPRA BODEGA EL MIRADOR F 0003970	10	29,75	297,50				22	29,75	654,50
18/05/2016	VENTA LIZ TUBAY F-0000879				6	29,75	178,50	16	29,75	476,00
18/05/2016	VENTA ROMANELI CARRILLO F-0000882				10	29,75	297,50	6	29,75	178,50
07/06/2016	COMPRA A BODEGA EL MIRADOR F-0004068	5	29,75	148,75				11	29,75	327,25
08/06/2016	VENTA AMY CERON F-0000886				5	29,75	148,75	6	29,75	178,50
09/06/2016	COMPRA A BODEGA EL MIRADOR F-0004115	10	29,75	297,50				16	29,75	476,00
25/06/2016	COMPRA BODEGA EL MIRADOR F 0004210	7	29,75	208,25				23	29,75	684,25
10/07/2016	VENTA ALIZ TUBAY F-0000894				8	29,75	238,00	15	29,75	446,25
29/07/2016	VENTA ROSA ALVARADO F-0000895				2	29,75	59,50	13	29,75	386,75
10/08/2016	VENTA A KATY ESCOBAR F-0000905				1	29,75	29,75	12	29,75	357,00
15/08/2016	COMPRA BODEGA MIRADOR F-0004242	5	29,75	148,75				17	29,75	505,75
15/08/2016	VENTA A ALEJA ALCIBAR F-0000910				7	29,75	208,25	10	29,75	297,50
30/08/2016	VENTA A MRLITA LUCIO F-0000922				5	29,75	148,75	5	29,75	148,75
31/08/2016	COMPRA BODEGA MIRADOR F-0004279	1	29,75	29,75				6	29,75	178,50
04/09/2016	VENTA A NANCY PALACIOS F-0000926				5	29,75	148,75	1	29,75	29,75
05/09/2016	COMPRA BODEGA MIRADOR F-0000926	5	29,75	148,75				6	29,75	178,50
12/09/2016	VENTA A ALEJA AMFOVERDE F-0000931				1	29,75	29,75	5	29,75	148,75
29/09/2016	COMPRA BODEGA MIRADOR F-0004490	30	29,75	892,50				35	29,75	1.041,25
05/10/2016	VENTA OSCAR CAMPOVERDE F-0000945				35	29,75	1.041,25	-	-	-
22/10/2016	COMPRA BODEGA MIRADOR F-0004430	10	29,75	297,50				10	29,75	297,50
26/10/2016	COMPRA BODEGA MIRADOR F-0004618	20	29,75	595,00				30	29,75	892,50
01/11/2016	VENTA A VILA VERA F-0000957				20	29,75	595,00	10	29,75	297,50
		60		1.963,50	182		1.814,75			

**AGROVETERINARIA JESSICA  
TARJETA KARDEX  
DEL 01 DE ENERO AL 31 DE DICIEMBRE DEL 2016**

**METODO:** PROMEDIO PONDERADO

**MAXIMO:** 50

**CODIGO:** PS0198

**MINIMO:** 1

**ARTICULO** PISCIS T - 380 40 KL

FECHA	DETALLE	ENTRADAS			SALIDAS			EXISTENCIAS		
		CANT.	V.UNIT	V. TOTAL	CANT.	V.UNIT	V. TOTAL	CANT.	V.UNIT	V. TOTAL
01/01/2016	SALDO INICIAL							10	38,50	385,00
20/01/2016	COMPRA BODEGA EL MIRADOR F-0003670	3	38,50	115,50				13	38,50	500,50
16/02/2016	VENTA KATY ESCOBAR F-0000850				3	38,50	115,50	10	38,50	385,00
16/04/2016	COMPRA BODEGA EL MIRADOR F-0003890	5	38,50	192,50				15	38,50	577,50
25/04/2016	COMPRA BODEGA EL MIRADOR F-0003922	20	38,50	770,00				35	38,50	1.347,50
27/04/2016	VENTA SONIA RAMOS F-0000876				20	38,50	770,00	15	38,50	577,50
18/05/2016	VENTA ROMANELI CARRILLO F-0000882				15	38,50	577,50	-	-	-
30/05/2016	COMPRA A BODEGA EL MIRADOR F-0003990	20	38,50	770,00				20	38,50	770,00
07/06/2016	COMPRA A BODEGA EL MIRADOR F-0004068	2	38,50	77,00				22	38,50	847,00
08/06/2016	VENTA AMY CERON F-0000886				7	38,50	269,50	15	38,50	577,50
17/06/2016	COMPRA A B. EL MIRADOR F-0004089	5	38,50	192,50				20	38,50	770,00
05/07/2016	COMPRA A B. EL MIRADOR F-0004243	20	38,50	770,00				40	38,50	1.540,00
15/08/2016	VENTA A ALEJA ALCIBAR F-0000910				20	38,50	770,00	20	38,50	770,00
24/08/2016	VENTA AULIVERO SIGUENZA F-0000916				1	38,50	38,50	19	38,50	731,50
31/08/2016	COMPRA A B. EL MIRADOR F-0004279	19	38,50	731,50				38	38,50	1.463,00
05/09/2016	COMPRA A B. EL MIRADOR F-0004299	5	38,50	192,50				43	38,50	1.655,50
12/09/2016	VENTA A ALEJA CAMPOVERDE F-0000931				19	38,50	731,50	24	38,50	924,00
05/10/2016	VENTA OSCAR CAMPOVERDE F-0000945				5	38,50	192,50	19	38,50	731,50
31/10/2016	COMPRA A B. EL MIRADOR F-0004580	11	38,50	423,50				30	38,50	1.155,00
01/11/2016	VENTA A VILA VERA F-0000957				11	38,50	423,50	19	38,50	731,50
01/11/2016	VENTA A VILMA VERA F-0000958				2	38,50	77,00	17	38,50	654,50
19/12/2016	VENTA A OSCAR CAMPOVERDE F-0000985				14	38,50	539,00	3	38,50	115,50
31/12/2016	COMPRA A B. EL MIRADOR F-0004800	20	38,50	770,00				23	38,50	885,50
		31		2.117,50	117		1.963,50			

**AGROVETERINARIA JESSICA  
TARJETA KARDEX  
DEL 01 DE ENERO AL 31 DE DICIEMBRE DEL 2016**

**METODO:** PROMEDIO PONDERADO

**MAXIMO:** 10

**CODIGO:** PS0285

**MINIMO:** 1

**ARTICULO** PISCIS T - 450 x 40 LB

FECHA	DETALLE	ENTRADAS			SALIDAS			EXISTENCIAS		
		CANT.	V.UNIT	V. TOTAL	CANT.	V.UNIT	V. TOTAL	CANT.	V.UNIT	V. TOTAL
25/04/2016	COMPRA BODEGA EL MIRADOR F-0003922	10	54,50	545,00				10	54,50	545,00
17/06/2016	COMPRA A B. EL MIRADOR F-0004089	1	54,50	54,50				1	54,50	54,50
04/07/2016	VENTA FABIAN CERON F-0000892				1	54,50	54,50	-	-	-
31/10/2016	COMPRA A B. EL MIRADOR F-0004580	1	54,50	54,50				1	54,50	54,50
		12		654,00	1		54,50			

**AGROVETERINARIA JESSICA  
TARJETA KARDEX  
DEL 01 DE ENERO AL 31 DE DICIEMBRE DEL 2016**

**METODO:** PROMEDIO PONDERADO

**MAXIMO:** 10

**CODIGO:** PS0285

**MINIMO:** 1

**ARTICULO** PISCIS T - 3500x 40 LB

FECHA	DETALLE	ENTRADAS			SALIDAS			EXISTENCIAS		
		CANT.	V.UNIT	V. TOTAL	CANT.	V.UNIT	V. TOTAL	CANT.	V.UNIT	V. TOTAL
17/06/2016	COMPRA A BODEGA EL MIRADOR F-0004089	1	76,80	76,80				1	76,80	76,80
04/07/2016	VENTA FABIAN CERON F-0000892				1	76,80	76,80	-	-	-
		1		76,80	1		76,80			

**AGROVETERINARIA JESSICA  
TARJETA KARDEX  
DEL 01 DE ENERO AL 31 DE DICIEMBRE DEL 2016**

METODO: PROMEDIO PONDERADO

CODIGO: PIX500

ARTICULO PIX CON PISTOLA X 500 ML

FECHA	DETALLE	ENTRADAS			SALIDAS			EXISTENCIAS		
		CANT.	V. UNIT	V. TOTAL	CANT.	V. UNIT	V. TOTAL	CANT.	V. UNIT	V. TOTAL
01/01/2016	SALDO INICIAL							12	4,00	48,00
08/01/2016	MARIANITA REQUEL F-0000823				1	4,00	4,00	11	4,00	44,00
26/04/2016	COMPRA A SERVIFARMA F-016318	13	4,00	17,00				24	4,00	44,00
28/04/2016	VENTA FERNANDO DURANGO F-0000877				11	4,00	44,00	13	4,00	52,00
		13		17,00	12		48,00			

**AGROVETERINARIA JESSICA  
TARJETA KARDEX  
DEL 01 DE ENERO AL 31 DE DICIEMBRE DEL 2016**

METODO: PROMEDIO PONDERADO

MAXIMO: 15

CODIGO: PL0200

MINIMO: 10

ARTICULO PLATO 20 CM YB011

FECHA	DETALLE	ENTRADAS			SALIDAS			EXISTENCIAS		
		CANT.	V. UNIT	V. TOTAL	CANT.	V. UNIT	V. TOTAL	CANT.	V. UNIT	V. TOTAL
01/01/2016	SALDO INICIAL							12	2,00	24,00
		-		-			-			

**AGROVETERINARIA JESSICA  
TARJETA KARDEX  
DEL 01 DE ENERO AL 31 DE DICIEMBRE DEL 2016**

METODO: PROMEDIO PONDERADO

MAXIMO: 10

CODIGO: PL0201

MINIMO: 1

ARTICULO PLATO SOPERO 24 ONZ X 25 BX20 PQT

FECHA	DETALLE	ENTRADAS			SALIDAS			EXISTENCIAS		
		CANT.	V. UNIT	V. TOTAL	CANT.	V. UNIT	V. TOTAL	CANT.	V. UNIT	V. TOTAL
01/01/2016	SALDO INICIAL							8	1,14	9,12
		-		-			-			

**AGROVETERINARIA JESSICA  
TARJETA KARDEX  
DEL 01 DE ENERO AL 31 DE DICIEMBRE DEL 2016**

**METODO:** PROMEDIO PONDERADO

**MAXIMO:** 3.600

**CODIGO:** PO0202

**MINIMO:** 200

**ARTICULO:** POLLITOS BB BROILER 01

FECHA	DETALLE	ENTRADAS			SALIDAS			EXISTENCIAS		
		CANT.	V. UNIT	V. TOTAL	CANT.	V. UNIT	V. TOTAL	CANT.	V. UNIT	V. TOTAL
01/01/2016	SALDO INICIAL							450	0,68	306,00
08/01/2016	VENTA MARIANITA REQUEL F-0000823				450	0,68	306,00	-	-	-
19/01/2016	COMPRA AVIGRUP F.0005784	200	0,68	136,00				200	0,68	136,00
26/01/2016	COMPRA AVIGRUP F.0005806	100	0,68	68,00				300	0,68	204,00
02/02/2016	COMPRA AVIGRUP F-0005831	200	0,68	136,00				500	0,68	340,00
23/02/2016	COMPRA AVIGRUP F-0005885	400	0,68	272,00				900	0,68	612,00
29/02/2016	COMPRA AVIGRUP F-0005913	200	0,68	136,00				1.100	0,68	748,00
15/03/2016	COMPRA AVIGRUP F-0005960	400	0,68	272,00				1.500	0,68	1.020,00
22/03/2016	COMPRA AVIGRUP F-0005987	288	0,68	195,84				1.788	0,68	1.215,84
29/03/2016	COMPRA AVIGRUP F-0006009	200	0,68	136,00				1.988	0,68	1.351,84
05/04/2016	COMPRA AVIGRUP F-0006033	300	0,68	204,00				2.288	0,68	1.555,84
12/04/2016	COMPRA AVIGRUP F-0006058	300	0,68	204,00				2.588	0,68	1.759,84
26/04/2016	COMPRA AVIGRUP F-0006109	300	0,68	204,00				2.888	0,68	1.963,84
03/05/2016	VENTA MARIANITA REQUELME F-0000878				800	0,68	544,00	2.488	0,68	1.691,84
10/05/2016	COMPRA AVIGRUP F-0006147	400	0,68	272,00				3.288	0,68	2.235,84
17/05/2016	COMPRA AVIGRUP F-0006169	300	0,68	204,00				3.588	0,68	2.439,84
18/05/2016	VENTA LIZ TUBAY F-0000879				900	0,68	612,00	2.688	0,68	1.827,84
19/05/2016	COMPRA AGROPECUARIO CAMPERO F-00025	200	0,68	136,00				2.888	0,68	1.963,84
24/05/2016	COMPRA AVIGRUP F-0006191	400	0,68	272,00				3.288	0,68	2.235,84
03/06/2016	VENTA JUAN CARLOS CUESTA F-0000883				900	0,68	612,00	2.388	0,68	1.623,84
08/06/2016	VENTA ALEX SAMCHEZ F-0000884				1.000	0,68	680,00	1.388	0,68	943,84
08/06/2016	VENTA EFREN PALACIOS F-0000887				200	0,68	136,00	1.188	0,68	807,84
08/06/2016	VENTA A EMERITA LUCIO F-0000887				700	0,68	476,00	488	0,68	331,84
14/06/2016	COMPRA AVIGRUP F-0006252	300	0,68	204,00				788	0,68	535,84
21/06/2016	COMPRA AVIGRUP F-0006277	400	0,68	272,00				1.188	0,68	807,84
28/06/2016	COMPRA AVIGRUP F-0006301	400	0,68	272,00				1.588	0,68	1.079,84
04/07/2016	VENTA A EMERITA LUCIO F-0000891				700	0,68	476,00	888	0,68	603,84
04/07/2016	VENTA A FABIAN CERON F-0000892				400	0,68	272,00	488	0,68	331,84
19/07/2016	COMPRA AVIGRUP F-0006083	300	0,68	204,00				788	0,68	535,84
19/07/2016	COMPRA AVIGRUP F-0006365	300	0,68	204,00				1.088	0,68	739,84
26/07/2016	COMPRA AVIGRUP F-0006390	200	0,68	136,00				1.288	0,68	875,84
09/08/2016	COMPRA AVIGRUP F-0006438	300	0,68	204,00				1.588	0,68	1.079,84
10/08/2016	VENTA A KATY ESCOBAR F-0000905				300	0,68	204,00	1.288	0,68	875,84
12/08/2016	VENTA A ROMANELI CARRILLO F-0000907				40	0,68	27,20	1.248	0,68	848,64
16/08/2016	COMPRA AVIGRUP F-0006455	200	0,68	136,00				1.448	0,68	984,64
23/08/2016	COMPRA AVIGRUP F-0006485	100	0,68	68,00				1.548	0,68	1.052,64
26/08/2016	VENTA A JULIO GARCALA F-0000918				100	0,68	68,00	1.448	0,68	984,64
30/08/2016	COMPRA AVIGRUP F-0006507	300	0,68	204,00				1.748	0,68	1.188,64
30/08/2016	VENTA A VILMA VERA F-0000921				800	0,68	544,00	948	0,68	644,64
06/09/2016	COMPRA AVIGRUP F-0006532	200	0,68	136,00				1.148	0,68	780,64
12/09/2016	VENTA A ALEJA CAMPOVERDE F-0000931				200	0,68	136,00	948	0,68	644,64
13/09/2016	COMPRA AVIGRUP F-0006553	200	0,68	136,00				1.148	0,68	780,64
19/09/2016	VENTA A CRISTIAN GRANDA F-0000938				200	0,68	136,00	948	0,68	644,64
20/09/2016	COMPRA AVIGRUP F-0006578	400	0,68	272,00				1.348	0,68	916,64
27/09/2016	COMPRA AVIGRUP F-0006600	200	0,68	136,00				1.548	0,68	1.052,64
04/10/2016	COMPRA AVIGRUP F-0006617	300	0,68	204,00				1.848	0,68	1.256,64
05/10/2016	VENTA OSCAR CAMPOVERDE F-0000945				900	0,68	612,00	948	0,68	644,64
11/10/2016	COMPRA AVIGRUP F-0006631	300	0,68	204,00				1.248	0,68	848,64
18/10/2016	COMPRA AVIGRUP F-0006649	300	0,68	204,00				1.548	0,68	1.052,64
18/10/2016	VENTA A ERNESTO YANEZ F-0000954				200	0,68	136,00	1.348	0,68	916,64
25/10/2016	COMPRA AVIGRUP F-0006672	500	0,68	340,00				848	0,68	576,64
31/10/2016	COMPRA AVIGRUP F-0006688	300	0,68	204,00				1.148	0,68	780,64
01/11/2016	VENTA A VILMA VERA F-0000958				500	0,68	340,00	648	0,68	440,64
08/11/2016	COMPRA AVIGRUP F-0006708	300	0,68	204,00				948	0,68	644,64
16/11/2016	VENTA A VILMA VERA F-0000968				600	0,68	408,00	348	0,68	236,64
		9.988		6.791,84	9.890		6.725,20			

**AGROVETERINARIA JESSICA  
TARJETA KARDEX  
DEL 01 DE ENERO AL 31 DE DICIEMBRE DEL 2016**

**METODO:** PROMEDIO PONDERADO

**MAXIMO:** 1.500

**CODIGO:** P00203

**MINIMO:** 50

**ARTICULO:** POLLITOS BB CAMPEROS 01

FECHA	DETALLE	ENTRADAS			SALIDAS			EXISTENCIAS		
		CANT.	V.UNIT	V. TOTAL	CANT.	V.UNIT	V. TOTAL	CANT.	V.UNIT	V. TOTAL
01/01/2016	SALDO INICIAL							200	0,78	156,00
08/01/2016	VENTA MARIANITA REQUEL F-0000823				200	0,78	156,00	-	-	-
19/01/2016	COMPRA AVIGRUP F-0005784	200	0,78	156,00				200	0,78	156,00
26/01/2016	COMPRA AVIGRUP F-0005806	100	0,78	78,00				300	0,78	234,00
02/02/2016	COMPRA AVIGRUP F-0005831	100	0,78	78,00				400	0,78	312,00
23/02/2016	COMPRA AVIGRUP F-0005885	400	0,78	312,00				800	0,78	624,00
15/03/2016	COMPRA AVIGRUP F-0005960	100	0,78	78,00				900	0,78	702,00
22/03/2016	COMPRA AVIGRUP F-0005987	100	0,78	78,00				1.000	0,78	780,00
05/04/2016	COMPRA AVIGRUP F-0006033	100	0,78	78,00				1.100	0,78	858,00
12/04/2016	COMPRA AVIGRUP F-0006058	100	0,78	78,00				1.200	0,78	936,00
26/04/2016	COMPRA AVIGRUP F-0006108	100	0,78	78,00				1.300	0,78	1.014,00
03/05/2016	VENTA MARIANITA REQUELME F-000878				200	0,78	156,00	1.100	0,78	858,00
17/05/2016	COMPRA AVIGRUP F-0006170	100	0,78	78,00				1.200	0,78	936,00
18/05/2016	VENTA NILO JAMA F-0000880				200	0,78	156,00	1.000	0,78	780,00
24/05/2016	COMPRA AVIGRUP F-0006191	400	0,78	312,00				1.400	0,78	1.092,00
03/06/2016	VENTA JUAN CARLOS CUESTA F-0000883				100	0,78	78,00	1.300	0,78	1.014,00
08/06/2016	VENTA ALEX SAMCHEZ F-0000884				400	0,78	312,00	900	0,78	702,00
08/06/2016	VENTA A EMERITA LUCIO F-0000887				300	0,78	234,00	600	0,78	468,00
14/06/2016	COMPRA AVIGRUP F-0006252	100	0,78	78,00				700	0,78	546,00
28/06/2016	COMPRA AVIGRUP F-0006301	400	0,78	312,00				1.100	0,78	858,00
04/07/2016	VENTA A EMERITA LUCIO F-0000891				300	0,68	204,00	800	0,78	624,00
19/07/2016	COMPRA AVIGRUP F-0006083	100	0,78	78,00				900	0,78	702,00
19/07/2016	COMPRA AVIGRUP F-0006365	100	0,78	78,00				1.000	0,78	780,00
09/08/2016	COMPRA AVIGRUP F-0006438	100	0,78	78,00				1.100	0,78	858,00
12/08/2016	VENTA A FRANCO ORDOÑEZ F-0000908				50	0,78	39,00	1.050	0,78	819,00
16/08/2016	COMPRA AVIGRUP F-0006455	100	0,78	78,00				1.150	0,78	897,00
23/08/2016	COMPRA AVIGRUP F-0006485	100	0,78	78,00				1.250	0,78	975,00
30/08/2016	COMPRA AVIGRUP F-0006507	100	0,78	78,00				1.350	0,78	1.053,00
30/08/2016	VENTA A VILMA VERA F-0000921				400	0,78	312,00	950	0,78	741,00
06/09/2016	COMPRA AVIGRUP F-0006532	100	0,78	78,00				1.050	0,78	819,00
12/09/2016	VENTA A ALEJA CAMPOVERDE F-0000931				1.000	0,78	780,00	50	0,78	39,00
13/09/2016	COMPRA AVIGRUP F-0006553	100	0,78	78,00				150	0,78	117,00
20/09/2016	COMPRA AVIGRUP F-0006578	100	0,78	78,00				250	0,78	195,00
27/09/2016	COMPRA AVIGRUP F-0006600	100	0,78	78,00				350	0,78	273,00
11/10/2016	COMPRA AVIGRUP F-0006631	100	0,78	78,00				450	0,78	351,00
18/10/2016	COMPRA AVIGRUP F-0006649	100	0,78	78,00				550	0,78	429,00
31/10/2016	COMPRA AVIGRUP F-0006688	100	0,78	78,00				650	0,78	507,00
01/11/2016	VENTA A VILMA VERA F-0000958				100	0,78	78,00	550	0,78	429,00
08/11/2016	COMPRA AVIGRUP F-0006708	100	0,78	78,00				650	0,78	507,00
16/11/2016	VENTA A VILMA VERA F-0000968				200	0,78	156,00	450	0,78	351,00
		3.700		2.886,00	3.450		2.661,00			

**AGROVETERINARIA JESSICA  
TARJETA KARDEX  
DEL 01 DE ENERO AL 31 DE DICIEMBRE DEL 2016**

**METODO:** PROMEDIO PONDERADO

**MAXIMO:** 50

**CODIGO:** PV0283

**MINIMO:** 1

**ARTICULO:** POLVO T-240 X 40 LT

FECHA	DETALLE	ENTRADAS			SALIDAS			EXISTENCIAS		
		CANT.	V.UNIT	V. TOTAL	CANT.	V.UNIT	V. TOTAL	CANT.	V.UNIT	V. TOTAL
01/01/2016	SALDO INICIAL							20	26,50	530,00
07/03/2016	COMPRA BODEGA EL MIRADOR F 0003810	10	26,50	265,00				30	26,50	795,00
12/03/2016	COMPRA BODEGA EL MIRADOR F 0003840	10	26,50	265,00				40	26,50	1.060,00
25/03/2016	VENTA KATY ESCOBAR F-0000869				10	26,50	265,00	30	26,50	795,00
30/03/2016	VENTA RAUL LANDETA F-0000871				10	26,50	265,00	20	26,50	530,00
03/04/2016	VENTA EDGAR BONILLA F-0000872				20	26,50	530,00	-	-	-
31/12/2017	COMPRA A B. EL MIRADOR F-0004800	7	26,50	185,50				7	26,50	185,50
		27		715,50	40		1.060,00			



**AGROVETERINARIA JESSICA  
TARJETA KARDEX  
DEL 01 DE ENERO AL 31 DE DICIEMBRE DEL 2016**

METODO: PROMEDIO PONDERADO

MAXIMO: 50

CODIGO: PV0281

MINIMO: 1

ARTICULO POLVO T-280X 40 LT

FECHA	DETALLE	ENTRADAS			SALIDAS			EXISTENCIAS		
		CANT.	V.UNIT	V. TOTAL	CANT.	V.UNIT	V. TOTAL	CANT.	V.UNIT	V. TOTAL
01/01/2016	SALDO INICIAL							8	28,50	228,00
29/02/2016	COMPRA A BODEGA EL MIRADOR F-0003784	10	28,50	285,00				18	28,50	513,00
04/03/2016	VENTA VANESSA SANCHEZ F-0000857				6	28,50	171,00	12	28,50	342,00
07/03/2016	COMPRA BODEGA EL MIRADOR F 0003810	10	28,50	285,00				22	28,50	627,00
08/03/2016	VENTA RAUL LANDETA F-0000862				1	28,50	28,50	21	28,50	598,50
12/03/2016	COMPRA BODEGA EL MIRADOR F 0003840	10	28,50	285,00				31	28,50	883,50
12/03/2016	VENTA KATY ESCOBAR F-0000864				3	28,50	85,50	28	28,50	798,00
25/03/2016	VENTA KATY ESCOBAR F-0000869				10	28,50	285,00	18	28,50	513,00
28/03/2016	VENTACOOPTAS AMAZONICAS F-0000870				10	28,50	285,00	8	28,50	228,00
03/04/2016	VENTA EDGAR BONILLA F-0000872				8	28,50	228,00	-	-	-
25/09/2016	COMPRA A B. EL MIRADOR F-0004354	5	28,50	142,50				5	28,50	142,50
		35		997,50	38		1.083,00			

**AGROVETERINARIA JESSICA  
TARJETA KARDEX  
DEL 01 DE ENERO AL 31 DE DICIEMBRE DEL 2016**

METODO: PROMEDIO PONDERADO

MAXIMO: 30

CODIGO: PV0282

MINIMO: 1

ARTICULO POLVO T-320 X 40 KL

FECHA	DETALLE	ENTRADAS			SALIDAS			EXISTENCIAS		
		CANT.	V.UNIT	V. TOTAL	CANT.	V.UNIT	V. TOTAL	CANT.	V.UNIT	V. TOTAL
29/02/2016	COMPRA A B. EL MIRADOR F-0003784	10	29,75	297,50				10	29,75	297,50
07/03/2016	COMPRA BODEGA EL MIRADOR F 0003810	10	29,75	297,50				20	29,75	595,00
08/03/2016	VENTA RAUL LANDETA F-0000862				10	29,75	297,50	10	29,75	297,50
12/03/2016	COMPRA BODEGA EL MIRADOR F 0003840	10	29,75	297,50				20	29,75	595,00
25/03/2016	VENTA KATY ESCOBAR F-0000869				10	29,75	297,50	10	29,75	297,50
28/03/2016	VENTA COOP RUTAS AMAZONICA F-0000868				10	29,75	297,50	-	-	-
31/03/2016	COMPRA BODEGA EL MIRADOR F 0003863	6	29,75	178,50				6	29,75	178,50
15/04/2016	VENTA ALEXANDRA GUZMAN F-0000873				6	29,75	178,50	-	-	-
25/09/2016	COMPRA A B. EL MIRADOR F-0004354	5	29,75	148,75				5	29,75	148,75
31/12/2016	COMPRA A B. EL MIRADOR F-0004800	8	29,75	238,00				13	29,75	386,75
		49		1.457,75	36		1.071,00			

**AGROVETERINARIA JESSICA  
TARJETA KARDEX  
DEL 01 DE ENERO AL 31 DE DICIEMBRE DEL 2016**

**METODO:** PROMEDIO PONDERADO  
**CODIGO:** PV0204  
**ARTICULO** POLVO 450 X 40 KL

**MAXIMO:** 35  
**MINIMO:** 1

FECHA	DETALLE	ENTRADAS			SALIDAS			EXISTENCIAS		
		CANT.	V.UNIT	V. TOTAL	CANT.	V.UNIT	V. TOTAL	CANT.	V.UNIT	V. TOTAL
01/01/2016	SALDO INICIAL							14	53,30	746,20
08/01/2016	VENTA MARIANITA REQUEL F-0000823				2	53,30	106,60	12	53,30	639,60
15/01/2016	COMPRA BODEGA EL MIRADOR F 0003667	2	53,30	106,60				14	53,30	746,20
27/01/2016	COMPRA BODEGA EL MIRADOR F 0003685	1	53,30	53,30				15	53,30	799,50
02/02/2016	VENTA RAUL LANDETA F-0000844				2	53,30	106,60	13	53,30	692,90
16/02/2016	COMPRA BODEGA EL MIRADOR F 0003736	1	53,30	53,30				14	53,30	746,20
16/02/2016	VENTA KATY ESCOBAR F-0000850				2	53,30	106,60	12	53,30	639,60
07/03/2016	COMPRA BODEGA EL MIRADOR F 0003810	3	53,30	159,90				15	53,30	799,50
12/03/2016	COMPRA BODEGA EL MIRADOR F 0003840	3	53,30	159,90				18	53,30	959,40
16/03/2016	VENTA FABIAN CERON F-0000868				3	53,30	159,90	15	53,30	799,50
28/03/2016	VENTA COOP RUTAS AMAZONICA F-0000868				3	53,30	159,90	12	53,30	639,60
16/04/2016	COMPRA BODEGA EL MIRADOR F 0003890	20	53,30	1.066,00				32	53,30	1.705,60
20/04/2016	VENTA SAUL SALAZAR F-0000874				10	53,30	533,00	22	53,30	1.172,60
25/04/2016	VENTA RAUL LADETA F-0000875				19	53,30	1.012,70	3	53,30	159,90
30/04/2016	COMPRA BODEGA EL MIRADOR F 0003970	1	53,30	53,30				4	53,30	213,20
30/05/2016	COMPRA A BODEGA EL MIRADOR F-0003990	10	53,30	533,00				14	53,30	746,20
08/06/2016	VENTA ALEX SAMCHEZ F-0000884				9	53,30	479,70	5	53,30	266,50
08/06/2016	VENTA AMY CERON F-0000886				5	53,30	266,50	-	-	-
09/06/2016	COMPRA A BODEGA EL MIRADOR F-0004115	20	53,30	1.066,00				20	53,30	1.066,00
04/07/2016	VENTA A KAREN SANCHEZ F-0000893				20	53,30	1.066,00	-	-	-
05/07/2016	COMPRA A B. EL MIRADOR F-0004243	10	53,30	533,00				10	53,30	533,00
15/08/2016	VENTA A ALEJA ALCIBAR F-0000910				10	53,30	533,00	-	-	-
13/09/2016	COMPRA A B. EL MIRADOR F-0004430	20	53,30	1.066,00				20	53,30	1.066,00
15/09/2016	VENTA WASHI ARGUELLO F-0000933				6	53,30	319,80	14	53,30	746,20
28/09/2016	VENTA A MARIA SANTILLAN F-0000943				8	53,30	426,40	6	53,30	319,80
30/09/2016	COMPRA B. EL MIRADOR F-0004517	3	53,30	159,90				9	53,30	479,70
05/10/2016	VENTA OSCAR CAMPOVERDE F-0000945				7	53,30	373,10	2	53,30	106,60
05/10/2016	VENTA OSCAR CAMPOVERDE F-0000946				1	53,30	53,30	1	53,30	53,30
01/11/2016	VENTA A VILA VERA F-0000957				1	53,30	53,30	-	-	-
15/12/2016	COMPRA B. EL MIRADOR F-0004720	2	53,30	106,60				2	53,30	106,60
31/12/2017	COMPRA B. EL MIRADOR F-0004800	10	53,30	533,00				12	53,30	639,60
		106		5.649,80	108		5.756,40			

**AGROVETERINARIA JESSICA  
TARJETA KARDEX  
DEL 01 DE ENERO AL 31 DE DICIEMBRE DEL 2016**

**METODO:** PROMEDIO PONDERADO  
**CODIGO:** PT0205  
**ARTICULO** PORTACOMIDA CREMA 81/2X81/4 S/D

**MAXIMO:** 10  
**MINIMO:** 1

FECHA	DETALLE	ENTRADAS			SALIDAS			EXISTENCIAS		
		CANT.	V.UNIT	V. TOTAL	CANT.	V.UNIT	V. TOTAL	CANT.	V.UNIT	V. TOTAL
01/01/2016	SALDO INICIAL							8	2,18	17,44
		-		-			-			

**AGROVETERINARIA JESSICA  
TARJETA KARDEX  
DEL 01 DE ENERO AL 31 DE DICIEMBRE DEL 2016**

**METODO:** PROMEDIO PONDERADO **MAXIMO:** 30  
**CODIGO:** PC0206 **MINIMO:** 1  
**ARTICULO** PRECISSO PS SOBRE X 100 GR

FECHA	DETALLE	ENTRADAS			SALIDAS			EXISTENCIAS		
		CANT.	V.UNIT	V. TOTAL	CANT.	V.UNIT	V. TOTAL	CANT.	V.UNIT	V. TOTAL
01/01/2016	SALDO INICIAL							10	5,76	57,60
16/02/2016	VENTA A EMERITA LUCIO F-0000851				5	5,76	28,80	5	5,76	28,80
20/04/2016	VENTA SAUL SALAZAR F-0000874				5	5,76	28,80	-	-	-
20/09/2016	COMPRA A VETERINARIA GUIMO F 0008587	22	5,76	126,72				22	5,76	126,72
05/10/2016	VENTA OSCAR CAMPOVERDE F-0000945				22	5,76	126,72	-	-	-
		22		126,72	32		184,32			

**AGROVETERINARIA JESSICA  
TARJETA KARDEX  
DEL 01 DE ENERO AL 31 DE DICIEMBRE DEL 2016**

**METODO:** PROMEDIO PONDERADO **MAXIMO:** 50  
**CODIGO:** PC0207 **MINIMO:** 10  
**ARTICULO** PRECISSO PS SOBRE X 50 GR

FECHA	DETALLE	ENTRADAS			SALIDAS			EXISTENCIAS		
		CANT.	V.UNIT	V. TOTAL	CANT.	V.UNIT	V. TOTAL	CANT.	V.UNIT	V. TOTAL
01/01/2016	SALDO INICIAL							20	3,44	68,80
26/04/2016	COMPRA VETERINARIA GUIMO F -00002604	22	3,44	75,68				42	3,44	144,48
12/09/2016	VENTA ALEJANDRO CAMPOVE F-0000931				30	3,44	103,20	12	3,44	41,28
20/09/2016	COMPRA A VETERINARIA GUIMO F 0008587	22	3,44	75,68				34	3,44	116,96
05/10/2016	VENTA OSCAR CAMPOVERDE F-0000945				22	3,44	75,68	12	3,44	41,28
		44		151,36	52		178,88			

**AGROVETERINARIA JESSICA  
TARJETA KARDEX  
DEL 01 DE ENERO AL 31 DE DICIEMBRE DEL 2016**

**METODO:** PROMEDIO PONDERADO **MAXIMO:** 100  
**CODIGO:** PR0208 **MINIMO:** 1  
**ARTICULO** PROCAN ARMG ORIGINAL 1 LB

FECHA	DETALLE	ENTRADAS			SALIDAS			EXISTENCIAS		
		CANT.	V.UNIT	V. TOTAL	CANT.	V.UNIT	V. TOTAL	CANT.	V.UNIT	V. TOTAL
01/01/2016	SALDO INICIAL							1	0,88	0,88
03/03/2016	COMPRA A DIST ORIENTAL F-000107645	15	0,88	13,20	13			16	0,88	14,08
14/04/2016	COMPRA A DIST ORIENTAL F-000118125	15	0,88	13,20	13			31	0,88	27,28
20/04/2016	COMPRA A DIST ORIENTAL F-000119967	12	0,88	10,56	11			43	0,88	37,84
26/05/2016	COMPRA A DIST.ORIENTAL F-000129373	15	0,88	13,20	13			58	0,88	51,04
14/07/2016	COMPRA A DISTR ORIENTAL F-000141736	15	0,88	13,20	13			73	0,88	64,24
22/09/2016	COMPRA A DIST.ORIENTAL F-000159529	12	0,88	10,56	11			85	0,88	74,80
06/10/2016	COMPRA A DIST.ORIENTAL F-000163045	12	0,88	10,56	11			97	0,88	85,36
20/10/2016	COMPRA A DIST.ORIENTAL F-000166812	15	0,88	13,20	13			100	0,88	88,00
		111		97,68	98		-			

**AGROVETERINARIA JESSICA  
TARJETA KARDEX  
DEL 01 DE ENERO AL 31 DE DICIEMBRE DEL 2016**

**METODO:** PROMEDIO PONDERADO **MAXIMO:** 30  
**CODIGO:** PRO209 **MINIMO:** 1  
**ARTICULO:** PROCAN ARMG ORIGINAL 2 KG

FECHA	DETALLE	ENTRADAS			SALIDAS			EXISTENCIAS		
		CANT.	V.UNIT	V. TOTAL	CANT.	V.UNIT	V. TOTAL	CANT.	V.UNIT	V. TOTAL
01/01/2016	SALDO INICIAL							10	3,75	37,50
08/01/2016	VENTA A MARIANITA REQUEL F-0000823				10	3,75	37,50	-	-	-
10/03/2016	COMPRA A DIST ORIENTAL F-000109399	4	3,75	15,00				4	3,75	15,00
14/04/2016	COMPRA A DIST ORIENTAL F-000118125	10	3,75	37,50				14	3,75	52,50
02/06/2016	COMPRA A DIST ORIENTAL F-000131039	1	3,75	3,75				15	3,75	56,25
04/08/2016	COMPRA A DISTR ORIENTAL F-000146853	4	3,75	15,00				19	3,75	71,25
22/09/2016	COMPRA A DIST.ORIENTAL F-000159529	4	3,75	15,00				23	3,75	86,25
10/11/2016	COMPRA A DISTR ORIENTAL F-000171963	5	3,75	18,75				28	3,75	105,00
15/11/2016	VENTA A LEONARDO BONILLA F-0000966				11	3,75	41,25	17	3,75	63,75
01/12/2016	COMPRA A DIST.ORIENTAL F-000177212	5	3,75	18,75				22	3,75	82,50
29/12/2016	COMPRA A DIST.ORIENTAL F-000184339	5	3,75	18,75				27	3,75	101,25
		38		142,50	21		78,75			

**AGROVETERINARIA JESSICA  
TARJETA KARDEX  
DEL 01 DE ENERO AL 31 DE DICIEMBRE DEL 2016**

**METODO:** PROMEDIO PONDERADO **MAXIMO:** 30  
**CODIGO:** PRO210 **MINIMO:** 1  
**ARTICULO:** PROCAN ARMG ORIGINAL 4 KG

FECHA	DETALLE	ENTRADAS			SALIDAS			EXISTENCIAS		
		CANT.	V.UNIT	V. TOTAL	CANT.	V.UNIT	V. TOTAL	CANT.	V.UNIT	V. TOTAL
01/01/2016	SALDO INICIAL							1	7,23	7,23
14/04/2016	COMPRA A DIST ORIENTAL F-000118125	5	7,23	36,15				6	7,23	43,38
21/07/2016	COMPRA A DIST ORIENTAL F-000143422	5	7,23	36,15				11	7,23	79,53
08/09/2016	COMPRA A DIST ORIENTAL F-000155741	5	7,23	36,15				16	7,23	115,68
22/09/2016	COMPRA A DIST.ORIENTAL F-000159529	4	7,23	28,92				20	7,23	144,60
15/12/2016	COMPRA A DIST.ORIENTAL F-000159530	5	7,23	36,15				25	7,23	180,75
		24		173,52	-		-			

**AGROVETERINARIA JESSICA  
TARJETA KARDEX  
DEL 01 DE ENERO AL 31 DE DICIEMBRE DEL 2016**

**METODO:** PROMEDIO PONDERADO **MAXIMO:** 20  
**CODIGO:** PRO211 **MINIMO:** 1  
**ARTICULO:** PROCAN ARMG ORIGINAL 8 KG

FECHA	DETALLE	ENTRADAS			SALIDAS			EXISTENCIAS		
		CANT.	V.UNIT	V. TOTAL	CANT.	V.UNIT	V. TOTAL	CANT.	V.UNIT	V. TOTAL
01/01/2016	SALDO INICIAL							2	15,70	31,40
20/01/2016	COMPRA DIST. ORIENTAL F-000097289	1	15,70	15,70				3	15,70	47,10
16/03/2016	COMPRA A DIST ORIENTAL F-000111103	1	15,70	15,70				4	15,70	62,80
14/04/2016	COMPRA A DIST ORIENTAL F-000118125	2	15,70	31,40				6	15,70	94,20
26/05/018	COMPRA A DIST.ORIENTAL F-000129374	1	15,70	15,70				7	15,70	109,90
02/06/2016	COMPRA A DIST ORIENTAL F-000131039	2	15,70	31,40				9	15,70	141,30
13/10/2016	COMPRA A DIST.ORIENTAL F-000164994	2	15,70	31,40				11	15,70	172,70
02/11/2016	COMPRA A DIST.ORIENTAL F-000170242	2	15,70	31,40				13	15,70	204,10
		11		172,70	-		-			

**AGROVETERINARIA JESSICA  
TARJETA KARDEX  
DEL 01 DE ENERO AL 31 DE DICIEMBRE DEL 2016**

**METODO:** PROMEDIO PONDERADO

**MAXIMO:** 5

**CODIGO:** PRO212

**MINIMO:** 1

**ARTICULO** PROCAN ARMG ORIGINAL 15 KG

FECHA	DETALLE	ENTRADAS			SALIDAS			EXISTENCIAS		
		CANT.	V.UNIT	V. TOTAL	CANT.	V.UNIT	V. TOTAL	CANT.	V.UNIT	V. TOTAL
01/01/2016	SALDO INICIAL							1	24,06	24,06
20/01/2016	COMPRA DIST. ORIENTAL F-000097289	1	24,06	24,06				-	-	-
		1		24,06			-			

**AGROVETERINARIA JESSICA  
TARJETA KARDEX  
DEL 01 DE ENERO AL 31 DE DICIEMBRE DEL 2016**

**METODO:** PROMEDIO PONDERADO

**MAXIMO:** 40

**CODIGO:** PRO213

**MINIMO:** 1

**ARTICULO** PROCAN ARMG ORIGINAL 30 KG

FECHA	DETALLE	ENTRADAS			SALIDAS			EXISTENCIAS		
		CANT.	V.UNIT	V. TOTAL	CANT.	V.UNIT	V. TOTAL	CANT.	V.UNIT	V. TOTAL
01/01/2016	SALDO INICIAL							2	44,24	88,48
08/01/2016	VENTA A MARIANITA REQUEL F-0000823				2	44,24	88,48	-	-	-
04/02/2016	COMPRA A DIST ORIENTAL F-000100664	1	44,24	44,24				1	44,24	44,24
03/03/2016	COMPRA A DIST ORIENTAL F-000107645	1	44,24	44,24				2	44,24	88,48
10/03/2016	COMPRA A DIST ORIENTAL F-000109399	2	44,24	88,48				4	44,24	176,96
14/04/2016	COMPRA A DIST ORIENTAL F-000118125	1	44,24	44,24				5	44,24	221,20
20/04/2016	COMPRA A DIST ORIENTAL F-000119967	1	44,24	44,24				6	44,24	265,44
05/05/2016	COMPRA A DIST. ORIENTAL F-000123712	1	44,24	44,24				7	44,24	309,68
19/05/2016	COMPRA A DIST. ORIENTAL F-000127546	1	44,24	44,24				8	44,24	353,92
26/05/2016	COMPRA A DIST. ORIENTAL F-000129374	1	44,24	44,24				9	44,24	398,16
14/07/2016	COMPRA A DIST. ORIENTAL F-000141736	1	44,24	44,24				10	44,24	442,40
21/07/2016	COMPRA A DIST. ORIENTAL F-000143422	1	44,24	44,24				11	44,24	486,64
04/08/2016	COMPRA A DIST. ORIENTAL F-000146853	2	44,24	88,48				13	44,24	575,12
18/08/2016	COMPRA A DIST. ORIENTAL F-000150471	2	44,24	88,48				15	44,24	663,60
25/08/2016	COMPRA A DIST. ORIENTAL F-000152253	2	44,24	88,48				17	44,24	752,08
31/08/2016	COMPRA A DIST. ORIENTAL F-000154008	1	44,24	44,24				18	44,24	796,32
08/09/2016	COMPRA A DIST. ORIENTAL F-000155741	1	44,24	44,24				19	44,24	840,56
22/09/2016	COMPRA A DIST. ORIENTAL F-000159529	1	44,24	44,24				20	44,24	884,80
29/09/2016	COMPRA A DIST. ORIENTAL F-000161274	2	44,24	88,48				22	44,24	973,28
06/10/2016	COMPRA A DIST. ORIENTAL F-000163045	1	44,24	44,24				23	44,24	1.017,52
13/10/2016	COMPRA A DIST. ORIENTAL F-000164994	2	44,24	88,48				25	44,24	1.106,00
20/10/2016	COMPRA A DIST. ORIENTAL F-000166812	1	44,24	44,24				26	44,24	1.150,24
26/10/2016	COMPRA A DIST. ORIENTAL F-000168604	1	44,24	44,24				27	44,24	1.194,48
02/11/2016	COMPRA A DIST. ORIENTAL F-000170242	2	44,24	88,48				29	44,24	1.282,96
17/11/2016	COMPRA A DIST. ORIENTAL F-000173743	1	44,24	44,24				30	44,24	1.327,20
24/11/2016	COMPRA A DIST. ORIENTAL F-000175583	2	44,24	88,48				32	44,24	1.415,68
01/12/2016	COMPRA A DIST. ORIENTAL F-000177212	1	44,24	44,24				33	44,24	1.459,92
08/12/2016	COMPRA A DIST. ORIENTAL F-000179077	1	44,24	44,24				34	44,24	1.504,16
15/12/2016	COMPRA A DIST. ORIENTAL F-000159530	1	44,24	44,24				35	44,24	1.548,40
22/12/2016	COMPRA A DIST. ORIENTAL F-000182786	1	44,24	44,24				36	44,24	1.592,64
29/12/2016	COMPRA A DIST. ORIENTAL F-000184339	1	44,24	44,24				37	44,24	1.636,88
		37		1.636,88	2		88,48			

**AGROVETERINARIA JESSICA  
TARJETA KARDEX  
DEL 01 DE ENERO AL 31 DE DICIEMBRE DEL 2016**

**METODO:** PROMEDIO PONDERADO **MAXIMO:** 5  
**CODIGO:** PRO214 **MINIMO:** 1  
**ARTICULO** PROCAN ARMG POLLARVEGN 4 KG

FECHA	DETALLE	ENTRADAS			SALIDAS			EXISTENCIAS		
		CANT.	V.UNIT	V. TOTAL	CANT.	V.UNIT	V. TOTAL	CANT.	V.UNIT	V. TOTAL
01/01/2016	SALDO INICIAL							1	7,63	7,63
15/09/2016	COMPRA A DISTR ORIENTAL F-000157645	3	7,63	22,89				4	7,63	30,52
		3		22,89			-			

**AGROVETERINARIA JESSICA  
TARJETA KARDEX  
DEL 01 DE ENERO AL 31 DE DICIEMBRE DEL 2016**

**METODO:** PROMEDIO PONDERADO **MAXIMO:** 80  
**CODIGO:** PRO215 **MINIMO:** 1  
**ARTICULO** PROCAN ARP POLICARVEG 1 LB

FECHA	DETALLE	ENTRADAS			SALIDAS			EXISTENCIAS		
		CANT.	V.UNIT	V. TOTAL	CANT.	V.UNIT	V. TOTAL	CANT.	V.UNIT	V. TOTAL
01/01/2016	SALDO INICIAL							10	1,07	10,70
08/01/2016	VENTA MARIANITA REQUEL F-0000823				10	1,07	10,70	-	-	-
05/05/2016	COMPRA A DIST.ORIENTAL F-000123712	6	1,07	6,42				6	1,07	6,42
26/05/2016	COMPRA A DIST.ORIENTAL F-000129374	12	1,07	12,84				18	1,07	19,26
31/08/2016	COMPRA A DIST.ORIENTAL F-000154008	15	1,07	16,05				33	1,07	35,31
08/09/2016	COMPRA A DIST.ORIENTAL F-000155741	15	1,07	16,05				48	1,07	51,36
20/10/2016	COMPRA A DIST.ORIENTAL F-000166812	15	1,07	16,05				63	1,07	67,41
10/11/2016	COMPRA A DISTR ORIENTAL F-000171963	15	1,07	16,05				78	1,07	83,46
		78		83,46	10		10,70			

**AGROVETERINARIA JESSICA  
TARJETA KARDEX  
DEL 01 DE ENERO AL 31 DE DICIEMBRE DEL 2016**

**METODO:** PROMEDIO PONDERADO **MAXIMO:** 40  
**CODIGO:** PRO216 **MINIMO:** 1  
**ARTICULO** PROCAN ARP POLICARVEG 2 KG

FECHA	DETALLE	ENTRADAS			SALIDAS			EXISTENCIAS		
		CANT.	V.UNIT	V. TOTAL	CANT.	V.UNIT	V. TOTAL	CANT.	V.UNIT	V. TOTAL
01/01/2016	SALDO INICIAL							1	4,64	4,64
20/01/2016	COMPRA DIST. ORIENTAL F-000097289	10	4,64	46,40				11	4,64	51,04
26/05/018	COMPRA A DIST.ORIENTAL F-000129374	5	4,64	23,20				16	4,64	74,24
25/08/2016	COMPRA A DIST.ORIENTAL F-000152253	5	4,64	23,20				21	4,64	97,44
20/10/2016	COMPRA A DIST.ORIENTAL F-000166812	5	4,64	23,20				26	4,64	120,64
01/12/2016	COMPRA A DIST.ORIENTAL F-000177212	5	4,64	23,20				31	4,64	143,84
22/12/2016	COMPRA A DIST.ORIENTAL F-000182786	5	4,64	23,20				36	4,64	167,04
		35		162,40	-		-			

**AGROVETERINARIA JESSICA  
TARJETA KARDEX  
DEL 01 DE ENERO AL 31 DE DICIEMBRE DEL 2016**

**METODO:** PROMEDIO PONDERADO **MAXIMO:** 20  
**CODIGO:** PR0217 **MINIMO:** 1  
**ARTICULO:** PROCAN ARP POLLCARVEG 4 KG

FECHA	DETALLE	ENTRADAS			SALIDAS			EXISTENCIAS		
		CANT.	V.UNIT	V. TOTAL	CANT.	V.UNIT	V. TOTAL	CANT.	V.UNIT	V. TOTAL
01/01/2016	SALDO INICIAL							1	8,97	8,97
26/05/018	COMPRA A DIST.ORIENTAL F-000129374	5	8,97	44,85				6	8,97	53,82
26/05/018	COMPRA A DIST.ORIENTAL F-000129374	5	8,97	44,85				11	8,97	98,67
01/12/2016	COMPRA A DIST.ORIENTAL F-000177212	5	8,97	44,85				16	8,97	143,52
		15		134,55	-		-			

**AGROVETERINARIA JESSICA  
TARJETA KARDEX  
DEL 01 DE ENERO AL 31 DE DICIEMBRE DEL 2016**

**METODO:** PROMEDIO PONDERADO **MAXIMO:** 60  
**CODIGO:** PR0218 **MINIMO:** 1  
**ARTICULO:** PROCAN CRMG ORIGINAL 1 LB

FECHA	DETALLE	ENTRADAS			SALIDAS			EXISTENCIAS		
		CANT.	V.UNIT	V. TOTAL	CANT.	V.UNIT	V. TOTAL	CANT.	V.UNIT	V. TOTAL
01/01/2016	SALDO INICIAL							2	1,03	2,06
03/03/2016	COMPRA A DIST ORIENTAL F-000107645	15	1,03	15,45				17	1,03	17,51
05/05/016	COMPRA A DIST.ORIENTAL F-000123712	12	1,03	12,36				29	1,03	29,87
11/08/2016	COMPRA A DISTR ORIENTAL F-000148695	30	1,03	30,90				59	1,03	60,77
29/10/2016	VNTA A ALEJANDRO MENDOZA F-0000956				15	1,03	15,45	44	1,03	45,32
10/11/2016	COMPRA A DISTR ORIENTAL F-000171963	15	1,03	15,45				59	1,03	60,77
		72		74,16	15		15,45			

**AGROVETERINARIA JESSICA  
TARJETA KARDEX  
DEL 01 DE ENERO AL 31 DE DICIEMBRE DEL 2016**

**METODO:** PROMEDIO PONDERADO **MAXIMO:** 15  
**CODIGO:** PR0219 **MINIMO:** 1  
**ARTICULO:** PROCAN CRMG ORIGINAL 2 KG

FECHA	DETALLE	ENTRADAS			SALIDAS			EXISTENCIAS		
		CANT.	V.UNIT	V. TOTAL	CANT.	V.UNIT	V. TOTAL	CANT.	V.UNIT	V. TOTAL
01/01/2016	SALDO INICIAL							4	4,73	18,92
11/08/2016	COMPRA A DISTR ORIENTAL F-000148695	5	4,73	23,65				9	4,73	42,57
20/10/2016	COMPRA A DIST.ORIENTAL F-000166812	5	4,73	23,65				14	4,73	66,22
29/10/2016	VNTA A ALEJANDRO MENDOZA F-0000956				4	4,73	18,92	10	4,73	47,30
		10		47,30	4		18,92			

**AGROVETERINARIA JESSICA  
TARJETA KARDEX  
DEL 01 DE ENERO AL 31 DE DICIEMBRE DEL 2016**

**METODO:** PROMEDIO PONDERADO **MAXIMO:** 15  
**CODIGO:** PR0220 **MINIMO:** 1  
**ARTICULO:** PROCAN CRMG ORIGINAL 4 KG

FECHA	DETALLE	ENTRADAS			SALIDAS			EXISTENCIAS		
		CANT.	V.UNIT	V. TOTAL	CANT.	V.UNIT	V. TOTAL	CANT.	V.UNIT	V. TOTAL
01/01/2016	SALDO INICIAL							5	8,71	43,55
15/09/2016	COMPRA A DISTR ORIENTAL F-000157645	5	8,71	43,55				10	8,71	87,10
08/12/2016	COMPRA A DIST.ORIENTAL F-000179077	5	8,71	43,55				15	8,71	130,65
17/12/2016	VENTA A ALEJANDRO MENDOZA F-0000980				4	8,71	34,84	11	8,71	95,81
		10		87,10	4		34,84			





**AGROVETERINARIA JESSICA  
TARJETA KARDEX  
DEL 01 DE ENERO AL 31 DE DICIEMBRE DEL 2016**

METODO: PROMEDIO PONDERADO

MAXIMO: 10

CODIGO: PRO224

MINIMO: 1

ARTICULO PROCAN CRP POLICERLECHE 15 KG

FECHA	DETALLE	ENTRADAS			SALIDAS			EXISTENCIAS		
		CANT.	V.UNIT	V. TOTAL	CANT.	V.UNIT	V. TOTAL	CANT.	V.UNIT	V. TOTAL
01/01/2016	SALDO INICIAL							3	33,17	99,51
18/02/2016	COMPRA A DIST ORIENTAL F-000104067	1	33,17	33,17				4	33,17	132,68
08/09/2016	COMPRA A DIST ORIENTAL F-000155741	1	33,17	33,17				5	33,17	165,85
22/12/2016	COMPRA A DIST.ORIENTAL F-000182786	1	33,17	33,17				6	33,17	199,02
		3		99,51	-		-			

**AGROVETERINARIA JESSICA  
TARJETA KARDEX  
DEL 01 DE ENERO AL 31 DE DICIEMBRE DEL 2016**

METODO: PROMEDIO PONDERADO

MAXIMO: 310

CODIGO: PRO225

MINIMO: 1

ARTICULO PROCAN CRP POLLERLECHE 1 LB

FECHA	DETALLE	ENTRADAS			SALIDAS			EXISTENCIAS		
		CANT.	V.UNIT	V. TOTAL	CANT.	V.UNIT	V. TOTAL	CANT.	V.UNIT	V. TOTAL
01/01/2016	SALDO INICIAL							1	1,16	1,16
18/02/2016	COMPRA A DIST ORIENTAL F-000104067	30	1,16	34,80				31	1,16	35,96
10/03/2016	COMPRA A DIST ORIENTAL F-000109399	15	1,16	17,40				46	1,16	53,36
16/03/2016	COMPRA A DIST ORIENTAL F-000111103	15	1,16	17,40				61	1,16	70,76
20/04/2016	COMPRA A DIST ORIENTAL F-000119967	15	1,16	17,40				76	1,16	88,16
05/05/2016	COMPRA A DIST.ORIENTAL F-000123712	30	1,16	34,80				106	1,16	122,96
26/05/2016	COMPRA A DIST.ORIENTAL F-000129374	10	1,16	11,60				116	1,16	134,56
14/07/2016	COMPRA A DIST.ORIENTAL F-000141736	15	1,16	17,40				131	1,16	151,96
28/07/2016	COMPRA A DIST.ORIENTAL F-000145054	15	1,16	17,40				146	1,16	169,36
04/08/2016	COMPRA A DIST.ORIENTAL F-000146853	12	1,16	13,92				158	1,16	183,28
11/08/2016	COMPRA A DIST.ORIENTAL F-000148695	15	1,16	17,40				173	1,16	200,68
25/08/2016	COMPRA A DIST.ORIENTAL F-000152253	15	1,16	17,40				188	1,16	218,08
31/08/2016	COMPRA A DIST.ORIENTAL F-000154008	15	1,16	17,40				203	1,16	235,48
08/09/2016	COMPRA A DIST.ORIENTAL F-000155741	15	1,16	17,40				218	1,16	252,88
15/09/2016	COMPRA A DISTR ORIENTAL F-000157645	15	1,16	17,40				233	1,16	270,28
29/09/2016	COMPRA A DIST.ORIENTAL F-000161274	15	1,16	17,40				248	1,16	287,68
20/10/2016	COMPRA A DIST.ORIENTAL F-000166812	15	1,16	17,40				263	1,16	305,08
10/11/2016	COMPRA A DISTR ORIENTAL F-000171963	15	1,16	17,40				278	1,16	322,48
08/12/2016	COMPRA A DIST.ORIENTAL F-000179077	15	1,16	17,40				293	1,16	339,88
17/12/2016	VENTA A ALEJANDRO MENDOZA F-0000980				1	1,16	1,16	292	1,16	338,72
22/12/2016	COMPRA A DIST.ORIENTAL F-000182786	15	1,16	17,40				307	1,16	356,12
		307		139,20	1		1,16			

**AGROVETERINARIA JESSICA  
TARJETA KARDEX  
DEL 01 DE ENERO AL 31 DE DICIEMBRE DEL 2016**

METODO: PROMEDIO PONDERADO

MAXIMO: 20

CODIGO: PRO226

MINIMO: 1

ARTICULO PROCAN CRP POLLERLECHE 2 KG

FECHA	DETALLE	ENTRADAS			SALIDAS			EXISTENCIAS		
		CANT.	V.UNIT	V. TOTAL	CANT.	V.UNIT	V. TOTAL	CANT.	V.UNIT	V. TOTAL
01/01/2016	SALDO INICIAL							5	5,36	26,80
05/05/2016	COMPRA A DIST.ORIENTAL F-00012372	5	5,36	26,80				-	-	-
14/07/2016	COMPRA A DISTR ORIENTAL F-000141736	6	5,36	32,16				6	5,36	32,16
15/09/2016	COMPRA A DISTR ORIENTAL F-000157645	6	5,36	32,16				12	5,36	64,32
17/11/2016	COMPRA A DIST.ORIENTAL F-000173743	5	5,36	26,80				17	5,36	91,12
		22		117,92	-		-			

**AGROVETERINARIA JESSICA  
TARJETA KARDEX  
DEL 01 DE ENERO AL 31 DE DICIEMBRE DEL 2016**

**METODO:** PROMEDIO PONDERADO **MAXIMO:** 10  
**CODIGO:** PRO227 **MINIMO:** 1  
**ARTICULO** PROCAN CRP POLLCERLECHE 4 KG

FECHA	DETALLE	ENTRADAS			SALIDAS			EXISTENCIAS		
		CANT.	V.UNIT	V. TOTAL	CANT.	V.UNIT	V. TOTAL	CANT.	V.UNIT	V. TOTAL
01/01/2016	SALDO INICIAL							3	10,04	30,12
21/07/2016	COMPRA A DISTR. ORIENTAL F-000143422	3	10,04	30,12				6	10,04	60,24
17/11/2016	COMPRA A DISTR. ORIENTAL F-000173743	3	10,04	30,12				9	10,04	90,36
		6		60,24			-			

**AGROVETERINARIA JESSICA  
TARJETA KARDEX  
DEL 01 DE ENERO AL 31 DE DICIEMBRE DEL 2016**

**METODO:** PROMEDIO PONDERADO **MAXIMO:** 10  
**CODIGO:** PRO228 **MINIMO:** 1  
**ARTICULO** PROCAT R - ORIG POLLOEXTCO 1 LB

FECHA	DETALLE	ENTRADAS			SALIDAS			EXISTENCIAS		
		CANT.	V.UNIT	V. TOTAL	CANT.	V.UNIT	V. TOTAL	CANT.	V.UNIT	V. TOTAL
01/01/2016	SALDO INICIAL							3	1,92	5,76
26/05/2016	COMPRA A DISTR. ORIENTAL F-000129373	3	1,92	5,76				6	1,92	11,52
22/09/2016	COMPRA A DISTR. ORIENTAL F-000159529	2	1,92	3,84				8	1,92	15,36
		5		9,60			-			

**AGROVETERINARIA JESSICA  
TARJETA KARDEX  
DEL 01 DE ENERO AL 31 DE DICIEMBRE DEL 2016**

**METODO:** PROMEDIO PONDERADO **MAXIMO:** 10  
**CODIGO:** PRO229 **MINIMO:** 1  
**ARTICULO** PROCAT R - ORIG POLLOEXTCO 1.5 KG

FECHA	DETALLE	ENTRADAS			SALIDAS			EXISTENCIAS		
		CANT.	V.UNIT	V. TOTAL	CANT.	V.UNIT	V. TOTAL	CANT.	V.UNIT	V. TOTAL
01/01/2016	SALDO INICIAL							3	5,18	15,54
05/05/016	COMPRA A DISTR. ORIENTAL F-000123712	3	5,18	15,54				6	5,18	31,08
25/08/2016	COMPRA A DISTR. ORIENTAL F-000152253	3	5,18	15,54				9	5,18	46,62
		6		31,08			-			

**AGROVETERINARIA JESSICA  
TARJETA KARDEX  
DEL 01 DE ENERO AL 31 DE DICIEMBRE DEL 2016**

**METODO:** PROMEDIO PONDERADO **MAXIMO:** 10  
**CODIGO:** PRO230 **MINIMO:** 1  
**ARTICULO** PROCAT SABORES MAR EXT 1 LB

FECHA	DETALLE	ENTRADAS			SALIDAS			EXISTENCIAS		
		CANT.	V.UNIT	V. TOTAL	CANT.	V.UNIT	V. TOTAL	CANT.	V.UNIT	V. TOTAL
01/01/2016	SALDO INICIAL							3	1,92	5,76
26/05/017	COMPRA A DISTR. ORIENTAL F-000129373	3	1,92	5,76				6	1,92	11,52
22/09/2016	COMPRA A DISTR. ORIENTAL F-000159529	2	1,92	3,84				8	1,92	15,36
		5		9,60			-			

**AGROVETERINARIA JESSICA  
TARJETA KARDEX  
DEL 01 DE ENERO AL 31 DE DICIEMBRE DEL 2016**

**METODO:** PROMEDIO PONDERADO **MAXIMO:** 10  
**CODIGO:** PR0231 **MINIMO:** 1  
**ARTICULO** PROCAT SABORES MAR EXT 1.5 KG

FECHA	DETALLE	ENTRADAS			SALIDAS			EXISTENCIAS		
		CANT.	V.UNIT	V. TOTAL	CANT.	V.UNIT	V. TOTAL	CANT.	V.UNIT	V. TOTAL
01/01/2016	SALDO INICIAL							3	5,18	15,54
05/05/016	COMPRA A DIST.ORIENTAL F-000123712	3	5,18	15,54				6	5,18	31,08
25/08/2016	COMPRA A DIST.ORIENTAL F-000152253	3	5,18	15,54				9	5,18	46,62
		6		31,08			-			

**AGROVETERINARIA JESSICA  
TARJETA KARDEX  
DEL 01 DE ENERO AL 31 DE DICIEMBRE DEL 2016**

**METODO:** PROMEDIO PONDERADO **MAXIMO:** 20  
**CODIGO:** PU0232 **MINIMO:** 1  
**ARTICULO** PURGANA 400 GRS CAJA

FECHA	DETALLE	ENTRADAS			SALIDAS			EXISTENCIAS		
		CANT.	V.UNIT	V. TOTAL	CANT.	V.UNIT	V. TOTAL	CANT.	V.UNIT	V. TOTAL
01/01/2016	SALDO INICIAL							2	1,40	2,80
15/08/2016	COMPRA A DISVETEL CIA.LTDAF-000040474	14	1,40	19,60				16	1,40	22,40
16/11/2016	VENTA A VILMA VERA F-0000968				12	1,40	16,80	4	1,40	5,60
		14		19,60	12		16,80			

**AGROVETERINARIA JESSICA  
TARJETA KARDEX  
DEL 01 DE ENERO AL 31 DE DICIEMBRE DEL 2016**

**METODO:** PROMEDIO PONDERADO **MAXIMO:** 10  
**CODIGO:** RB0233 **MINIMO:** 1  
**ARTICULO** R. BONDEX ESTÁNDAR

FECHA	DETALLE	ENTRADAS			SALIDAS			EXISTENCIAS		
		CANT.	V.UNIT	V. TOTAL	CANT.	V.UNIT	V. TOTAL	CANT.	V.UNIT	V. TOTAL
01/01/2016	SALDO INICIAL							9	5,35	48,15
16/11/2016	VENTA A VILMA VERA F-0000968				9	5,35	48,15	-	-	-
		-		-	9		48,15			

**AGROVETERINARIA JESSICA  
TARJETA KARDEX  
DEL 01 DE ENERO AL 31 DE DICIEMBRE DEL 2016**

**METODO:** PROMEDIO PONDERADO **MAXIMO:** 10  
**CODIGO:** RG0234 **MINIMO:** 1  
**ARTICULO** RANGER 480 1 LT

FECHA	DETALLE	ENTRADAS			SALIDAS			EXISTENCIAS		
		CANT.	V.UNIT	V. TOTAL	CANT.	V.UNIT	V. TOTAL	CANT.	V.UNIT	V. TOTAL
01/01/2016	SALDO INICIAL							10	6,70	67,00
18/02/2016	EMERITA LUCIO F-0000853				10	6,70	67,00	-	-	-
		-		-	10		67,00			



**AGROVETERINARIA JESSICA  
TARJETA KARDEX  
DEL 01 DE ENERO AL 31 DE DICIEMBRE DEL 2016**

**METODO:** PROMEDIO PONDERADO

**MAXIMO:** 40

**CODIGO:** R00239

**MINIMO:** 20

**ARTICULO** RONDIG 480 GLIFOSATO X 1 LT

FECHA	DETALLE	ENTRADAS			SALIDAS			EXISTENCIAS		
		CANT.	V.UNIT	V. TOTAL	CANT.	V.UNIT	V. TOTAL	CANT.	V.UNIT	V. TOTAL
01/01/2016	SALDO INICIAL							21	5,40	113,40
12/01/2016	COMPRA AGROV ANDINA F-000008461	20	5,40	108,00				41	5,40	221,40
16/02/2016	MARIANA REQUELME F-0000849				10	5,40	54,00	31	5,40	167,40
18/02/2016	EMERITA LUCIO F-0000853				10	5,40	54,00	21	5,40	113,40
28/04/2016	VENTA FERNANDO DURANGO F-0000877				21	5,40	113,40	-	-	-
06/05/2016	COMPRA AGROV ANDINA F-000008846	20	5,40	108,00				20	5,40	108,00
06/09/2016	COMPRA AGROV ANDINA F-000009255	20	5,40	108,00				40	5,40	216,00
		60		324,00	41		221,40			

**AGROVETERINARIA JESSICA  
TARJETA KARDEX  
DEL 01 DE ENERO AL 31 DE DICIEMBRE DEL 2016**

**METODO:** PROMEDIO PONDERADO

**MAXIMO:** 30

**CODIGO:** SK0240

**MINIMO:** 1

**ARTICULO** S-500 40 KL

FECHA	DETALLE	ENTRADAS			SALIDAS			EXISTENCIAS		
		CANT.	V.UNIT	V. TOTAL	CANT.	V.UNIT	V. TOTAL	CANT.	V.UNIT	V. TOTAL
07/01/2016	SALDO INICIAL							21	76,80	1.612,80
17/01/2016	VENTA WILSON MORENO F-0000829				7	76,80	537,60	14	76,80	1.075,20
19/01/2016	VENTA OSCAR CAMPOVERDE F-0000833				9	76,80	691,20	5	76,80	384,00
21/01/2016	VENTA SAUL SALAZAR F-0000836				4	76,80	307,20	1	76,80	76,80
16/02/2016	COMPRA BODEGA EL MIRADOR F-0003736	1	76,80	76,80				2	76,80	153,60
04/04/2016	COMPRA BODEGA EL MIRADOR F-0003880	9	76,80	691,20				11	76,80	844,80
15/04/2016	VENTA ALEXANDRA GUZMAN F-0000873				9	76,80	691,20	2	76,80	153,60
28/04/2016	VENTA FERNANDO DURANGO F-0000877				1	76,80	76,80	1	76,80	76,80
07/06/2016	COMPRA A BODEGA EL MIRADOR F-0004068	1	76,80	76,80				2	76,80	153,60
08/06/2016	VENTA EFREN PALACIOS F-0000887				1	76,80	76,80	1	76,80	76,80
30/07/2016	COMPRA A BODEGA EL MIRADOR F-0004258	10	76,80	768,00				11	76,80	844,80
15/08/2016	VENTA A ALEJA ALCIBAR F-0000910				7	76,80	537,60	4	76,80	307,20
23/08/2016	COMPRA A BODEGA EL MIRADOR F-0004259	25	76,80	1.920,00				29	76,80	2.227,20
03/09/2016	VENTA A VILMA VERA F-0000924				25	76,80	1.920,00	4	76,80	307,20
29/09/2016	COMPRA A B. EL MIRADOR F-0004490	1	76,80	76,80				5	76,80	384,00
05/10/2016	VENTA OSCAR CAMPOVERDE F-0000945				1	76,80	76,80	4	76,80	307,20
20/12/2016	VENTA A KAREN SANCHEZ F-0000987				1	76,80	76,80	3	76,80	230,40
		47		3.609,60	65		4.992,00			

**AGROVETERINARIA JESSICA  
TARJETA KARDEX  
DEL 01 DE ENERO AL 31 DE DICIEMBRE DEL 2016**

**METODO:** PROMEDIO PONDERADO

**MAXIMO:** 20

**CODIGO:** SK0241

**MINIMO:** 1

**ARTICULO** S-500 5 KL

FECHA	DETALLE	ENTRADAS			SALIDAS			EXISTENCIAS		
		CANT.	V.UNIT	V. TOTAL	CANT.	V.UNIT	V. TOTAL	CANT.	V.UNIT	V. TOTAL
01/01/2016	SALDO INICIAL							18	9,60	172,80
19/01/2016	VENTA OSCAR CAMPOVERDE F-0000833				9	76,80	691,20	9	9,60	86,40
20/01/2016	COMPRA BODEGA EL MIRADOR F-0003670	1	9,60	9,60				10	9,60	96,00
16/02/2016	VENTA MARIANA REQUELME F-0000849				8	9,60	76,80	2	9,60	19,20
16/02/2016	VENTA MARIANA REQUELME F-0000850				1	9,60	9,60	1	9,60	9,60
31/03/2016	COMPRA BODEGA EL MIRADOR F-0003863	1	9,60	9,60				2	9,60	19,20
04/04/2016	COMPRA BODEGA EL MIRADOR F-0003880	4	9,60	38,40				6	9,60	57,60
15/04/2016	VENTA ALEXANDRA GUZMAN F-0000873				5	76,80	384,00	1	9,60	9,60
16/04/2016	COMPRA BODEGA EL MIRADOR F-0003922	8	9,60	76,80				9	9,60	86,40
15/12/2016	COMPRA A B. EL MIRADOR F-0004720	1	9,60	9,60				10	9,60	96,00
		14		144,00	23		1.161,60			



**AGROVETERINARIA JESSICA  
TARJETA KARDEX  
DEL 01 DE ENERO AL 31 DE DICIEMBRE DEL 2016**

**METODO:** PROMEDIO PONDERADO **MAXIMO:** 210  
**CODIGO:** SA0246 **MINIMO:** 100  
**ARTICULO:** SACOS RY QUINTAL BULTX100 U

FECHA	DETALLE	ENTRADAS			SALIDAS			EXISTENCIAS		
		CANT.	V.UNIT	V. TOTAL	CANT.	V.UNIT	V. TOTAL	CANT.	V.UNIT	V. TOTAL
01/01/2016	SALDO INICIAL							100	0,43	43,00
16/03/2016	COMPRA A ECUAPLASTIC F-0006510	100	0,43	43,00				200	0,43	86,00
		100		43,00			-			

**AGROVETERINARIA JESSICA  
TARJETA KARDEX  
DEL 01 DE ENERO AL 31 DE DICIEMBRE DEL 2016**

**METODO:** PROMEDIO PONDERADO **MAXIMO:** 10  
**CODIGO:** SL0247 **MINIMO:** 1  
**ARTICULO:** SAL SUPER PLUS 20 KG

FECHA	DETALLE	ENTRADAS			SALIDAS			EXISTENCIAS		
		CANT.	V.UNIT	V. TOTAL	CANT.	V.UNIT	V. TOTAL	CANT.	V.UNIT	V. TOTAL
01/01/2016	SALDO INICIAL							4	24,50	98,00
16/02/2016	VENTA A MARIANA REQUELME F-0000849				4	24,50	98,00	-	-	-
05/05/2016	COMPRA A BIOGENSA F-0007295	7	24,50	171,50				7	24,50	171,50
		7		171,50	4		98,00			

**AGROVETERINARIA JESSICA  
TARJETA KARDEX  
DEL 01 DE ENERO AL 31 DE DICIEMBRE DEL 2016**

**METODO:** PROMEDIO PONDERADO **MAXIMO:** 60  
**CODIGO:** SL0248 **MINIMO:** 50  
**ARTICULO:** SAL SUPER PLUS 500MG

FECHA	DETALLE	ENTRADAS			SALIDAS			EXISTENCIAS		
		CANT.	V.UNIT	V. TOTAL	CANT.	V.UNIT	V. TOTAL	CANT.	V.UNIT	V. TOTAL
01/01/2016	SALDO INICIAL							50	1,25	62,50
16/02/2016	VENTA A MARIANA REQUELME F-0000849				50	1,25	62,50	-	-	-
05/05/2016	COMPRA A BIOGENSA F-0007295	50	1,25	62,50				50	1,25	62,50
		50		62,50	50		62,50			

**AGROVETERINARIA JESSICA  
TARJETA KARDEX  
DEL 01 DE ENERO AL 31 DE DICIEMBRE DEL 2016**

**METODO:** PROMEDIO PONDERADO **MAXIMO:** 5  
**CODIGO:** SL0249 **MINIMO:** 1  
**ARTICULO:** SAL SUPER PLUS SACO

FECHA	DETALLE	ENTRADAS			SALIDAS			EXISTENCIAS		
		CANT.	V.UNIT	V. TOTAL	CANT.	V.UNIT	V. TOTAL	CANT.	V.UNIT	V. TOTAL
01/01/2016	SALDO INICIAL							1	40,00	40,00
13/01/2016	KATY ESCOBAR F-0000827				1	40,00	40,00	-	-	-
17/02/2016	COMPRA A BIOGENSA F-0007161	1	40,00	40,00				1	40,00	40,00
29/07/2016	COMPRA A BIOGENSA F-0007454	1	40,00	40,00				2	40,00	80,00
		2		80,00	1		40,00			







**AGROVETERINARIA JESSICA  
TARJETA KARDEX  
DEL 01 DE ENERO AL 31 DE DICIEMBRE DEL 2016**

**METODO:** PROMEDIO PONDERADO  
**CODIGO:** SL0256  
**ARTICULO** SULFAVIT, 100 G

**MAXIMO:** 20  
**MINIMO:** 1

FECHA	DETALLE	ENTRADAS			SALIDAS			EXISTENCIAS		
		CANT.	V.UNIT	V. TOTAL	CANT.	V.UNIT	V. TOTAL	CANT.	V.UNIT	V. TOTAL
01/01/2016	SALDO INICIAL							6	6,88	41,28
21/01/2016	SONIA RAMOS F-0000835				1	6,88	6,88	5	6,88	34,40
21/01/2016	SAUL SALAZAR F-0000836				5	6,88	34,40	-	-	-
23/02/2016	COMPRA A JAMEZ BROWN F-000011057	7	6,88	48,16				7	6,88	48,16
11/10/2016	COMPRA A JAMES BROWN F-000019139	6	6,88	41,28				13	6,88	89,44
		13		89,44	6		41,28			

**AGROVETERINARIA JESSICA  
TARJETA KARDEX  
DEL 01 DE ENERO AL 31 DE DICIEMBRE DEL 2016**

**METODO:** PROMEDIO PONDERADO  
**CODIGO:** SU0257  
**ARTICULO** SULTRIVET INYECTABLE FRASCO 100 ML

**MAXIMO:** 10  
**MINIMO:** 1

FECHA	DETALLE	ENTRADAS			SALIDAS			EXISTENCIAS		
		CANT.	V.UNIT	V. TOTAL	CANT.	V.UNIT	V. TOTAL	CANT.	V.UNIT	V. TOTAL
01/01/2016	SALDO INICIAL							6	12,24	73,44
19/01/2106	OSCAR CAMPOVERDE F-0000833				3	12,24	36,72	3	12,24	36,72
20/01/2106	RAU LANDETA F-0000834				3	12,24	36,72	-	-	-
07/06/2016	COMPRA A LYON DISTRIBUCIONES F-0009240	7	12,24	85,68				7	12,24	85,68
08/06/2016	VENTA EFREN PALACIOS F-0000887				7	12,24	85,68	-	-	-
		7		85,68	13		159,12			

**AGROVETERINARIA JESSICA  
TARJETA KARDEX  
DEL 01 DE ENERO AL 31 DE DICIEMBRE DEL 2016**

**METODO:** PROMEDIO PONDERADO  
**CODIGO:** SU0258  
**ARTICULO** SULTRIVET INYECTABLE FRASCO 20 ML

**MAXIMO:** 20  
**MINIMO:** 10

FECHA	DETALLE	ENTRADAS			SALIDAS			EXISTENCIAS		
		CANT.	V.UNIT	V. TOTAL	CANT.	V.UNIT	V. TOTAL	CANT.	V.UNIT	V. TOTAL
01/01/2016	SALDO INICIAL							12	4,20	50,40
16/92/2016	MARIANA REQUELME F-0000849				12	4,20	50,40	-	-	-
07/06/2016	COMPRA A LYON DISTRIBUCIONES F-0009240	14	4,20	58,80				14	4,20	58,80
08/06/2016	VENTA EFREN PALACIOS F-0000887				14	4,20	58,80	-	-	-
		14		58,80	26		109,20			

**AGROVETERINARIA JESSICA  
TARJETA KARDEX  
DEL 01 DE ENERO AL 31 DE DICIEMBRE DEL 2016**

**METODO:** PROMEDIO PONDERADO  
**CODIGO:** TA0259  
**ARTICULO** TABLA PICADORA MEDIANA REY DPL

**MAXIMO:** 5  
**MINIMO:** 1

FECHA	DETALLE	ENTRADAS			SALIDAS			EXISTENCIAS		
		CANT.	V.UNIT	V. TOTAL	CANT.	V.UNIT	V. TOTAL	CANT.	V.UNIT	V. TOTAL
01/01/2016	SALDO INICIAL							1	4,25	4,25
20/01/2106	RAU LANDETA F-0000834				1	4,25	4,25	-	-	-
		-		-	1		4,25			









**AGROVETERINARIA JESSICA  
TARJETA KARDEX  
DEL 01 DE ENERO AL 31 DE DICIEMBRE DEL 2016**

**METODO:** PROMEDIO PONDERADO **MAXIMO:** 20  
**CODIGO:** VG0274 **MINIMO:** 10  
**ARTICULO** VERRUGAL X 20 ML

FECHA	DETALLE	ENTRADAS			SALIDAS			EXISTENCIAS		
		CANT.	V.UNIT	V. TOTAL	CANT.	V.UNIT	V. TOTAL	CANT.	V.UNIT	V. TOTAL
01/01/2016	SALDO INICIAL							12	6,88	82,56
21/01/2016	SAUL SALAZAR F-0000836				12	6,88	82,56	-	-	-
04/08/2016	COMPRA A AMBAVET F-0038598	14	6,88	96,32				14	6,88	96,32
		14		96,32	12		82,56			

**AGROVETERINARIA JESSICA  
TARJETA KARDEX  
DEL 01 DE ENERO AL 31 DE DICIEMBRE DEL 2016**

**METODO:** PROMEDIO PONDERADO **MAXIMO:** 20  
**CODIGO:** VS0275 **MINIMO:** 10  
**ARTICULO** VITA SAL CEBA FUNDA X 2 KILOS

FECHA	DETALLE	ENTRADAS			SALIDAS			EXISTENCIAS		
		CANT.	V.UNIT	V. TOTAL	CANT.	V.UNIT	V. TOTAL	CANT.	V.UNIT	V. TOTAL
01/01/2016	SALDO INICIAL							20	2,65	53,00
21/01/2016	SAUL SALAZAR F-0000836				20	2,65	53,00	-	-	-
15/08/2016	COMPRA A COAGRO F-000002809	20	2,65	53,00				20	2,65	53,00
30/08/2016	VENTA A VILMA VERA F-0000921				20	2,90	58,00	-	-	-
		20		53,00	40		111,00			

**AGROVETERINARIA JESSICA  
TARJETA KARDEX  
DEL 01 DE ENERO AL 31 DE DICIEMBRE DEL 2016**

**METODO:** PROMEDIO PONDERADO **MAXIMO:** 20  
**CODIGO:** VS0276 **MINIMO:** 10  
**ARTICULO** VITA SAL LECHE FUNDA X 2 KILOS

FECHA	DETALLE	ENTRADAS			SALIDAS			EXISTENCIAS		
		CANT.	V.UNIT	V. TOTAL	CANT.	V.UNIT	V. TOTAL	CANT.	V.UNIT	V. TOTAL
01/01/2016	SALDO INICIAL							20	2,90	58,00
21/01/2016	VENTA A SAUL SALAZAR F-0000836				20	2,90	58,00	-	-	-
15/08/2016	COMPRA A COAGRO F-000002809	20	2,90	58,00				20	2,90	58,00
30/08/2016	VENTA A VILMA VERA F-0000921				20	2,90	58,00	-	-	-
		20		58,00	40		116,00			

**AGROVETERINARIA JESSICA  
TARJETA KARDEX  
DEL 01 DE ENERO AL 31 DE DICIEMBRE DEL 2016**

**METODO:** PROMEDIO PONDERADO **MAXIMO:** 5  
**CODIGO:** VA0277 **MINIMO:** 1  
**ARTICULO** VITALIZADOR AVICOLA DISP 20 SOB X 5

FECHA	DETALLE	ENTRADAS			SALIDAS			EXISTENCIAS		
		CANT.	V.UNIT	V. TOTAL	CANT.	V.UNIT	V. TOTAL	CANT.	V.UNIT	V. TOTAL
01/01/2016	SALDO INICIAL							1	41,04	41,04
13/01/2016	VENTA A KATY ESCOBAR F-0000827				1	41,04	41,04	-	-	-
08/11/2016	COMPRA A LION DISTRIBUIDORA F-000010016	1	41,04	41,04				1	41,04	41,04
		1		41,04	1		41,04			





## Auxiliar de Costo

<b>AGROVETERINARIA JESSICA</b> <b>AUXILIAR DEL COSTO DE VENTAS</b> <b>DEL 01 DE ENERO AL 31 DE DICIEMBRE DEL 2016</b>					
ANEXO N° 01					
FECHA	N° FACTURA	CANTIDAD	ARTICULO	PRECIO DE COSTO UNITARIO AL 0%	PRECIO DE COSTO TOTAL
03/01/2016	002-001-000000816	2	A. GUST. VITAMINIZADO 10 KG	12,60	25,20
		2	AMITRAZ 20.8% FRASCO 100 ML	4,80	9,60
		2	ALPISTE	1,04	2,08
	<b>TOTAL</b>				<b>36,88</b>

<b>AGROVETERINARIA JESSICA</b> <b>AUXILIAR DEL COSTO DE VENTAS</b> <b>DEL 01 DE ENERO AL 31 DE DICIEMBRE DEL 2016</b>					
ANEXO N° 02					
FECHA	N° FACTURA	CANTIDAD	ARTICULO	PRECIO DE COSTO UNITARIO AL 0%	PRECIO DE COSTO TOTAL
04/01/2016	002-001-000000817	4	AMONIO CUATERNARIO X LTR	22,10	88,40
		12	ANTIDIARREICO SOBRE X 20 GR	0,80	9,60
		2	ANTIGEL X 20 COMP. CAJA	6,80	13,60
		12	ATAKILL MIRE X S 500 GRMS	3,70	44,40
		2	ATAKILL MIRE X S 500 GRMS	3,70	7,40
04/05/2016	002-001-000000818	1	AZUL DE METILENO DISP. X 30 SOBRES X 6 Gf	41,60	41,60
04/05/2016	002-001-000000819	10	ATROPINA X 20 ML	5,76	57,60
		1	BEBEDERO PLASTICO 10 LT CH	6,08	6,08
04/05/2016	002-001-000000820	3	AMITRAZ 20.8% FRASCO 100 ML	4,80	14,40
	<b>TOTAL</b>				<b>283,08</b>

<b>AGROVETERINARIA JESSICA</b> <b>AUXILIAR DEL COSTO DE VENTAS</b> <b>DEL 01 DE ENERO AL 31 DE DICIEMBRE DEL 2016</b>					
ANEXO N° 03					
FECHA	N° FACTURA	CANTIDAD	ARTICULO	PRECIO DE COSTO UNITARIO AL 0%	PRECIO DE COSTO TOTAL
06/01/2016	002-001-000000821	10	AMITRAZ 20.8% FRASCO 20 ML	2,00	20,00
		1	BEBEDERO PLASTICO CAMPANA MEGA	3,60	3,60
		1	ALPISTE	1,04	1,04
	<b>TOTAL</b>			-	<b>24,64</b>

<b>AGROVETERINARIA JESSICA</b> <b>AUXILIAR DEL COSTO DE VENTAS</b> <b>DEL 01 DE ENERO AL 31 DE DICIEMBRE DEL 2016</b>					
ANEXO N° 04					
FECHA	N° FACTURA	CANTIDAD	ARTICULO	PRECIO DE COSTO UNITARIO AL 0%	PRECIO DE COSTO TOTAL
08/01/2016	002-001-000000822	2	ATROPINA X 20 ML	5,76	11,52
		10	AUSATO 757 DE 100 GR	1,75	17,50
		7	BEBEDERO GALON PARA AVES	4,00	28,00
		1	AUSATO 757 DE 100 GR	1,75	1,75
		1	CALCIO PERICOS	0,43	0,43
08/01/2016	002-001-000000823	10	PROCAN ARP POLICARVEG 1 LB	1,07	10,70
		10	PROCAN ARMG ORIGINAL 2 KG	3,75	37,50
		2	POLVO 450 X 40 KL	53,30	106,60
		200	POLLITOS BB CAMPEROS 01	0,78	156,00
		450	POLLITOS BB BROILER 01	0,68	306,00
		2	PROCAN CRMG ORIGINAL 30 KG	54,55	109,10
		3	PISCIS T - 320 40 KL	29,75	89,25
		1	PIX CON PISTOLA X 500 ML	4,00	4,00
	<b>TOTAL</b>				<b>878,35</b>

**AGROVETERINARIA JESSICA  
AUXILIAR DEL COSTO DE VENTAS  
DEL 01 DE ENERO AL 31 DE DICIEMBRE DEL 2016**

ANEXO N° 05

FECHA	N° FACTURA	CANTIDAD	ARTICULO	PRECIO DE COSTO UNITARIO AL 0%	PRECIO DE COSTO TOTAL
09/01/2016	002-001-00000824	5	AUSATO 757 DE 500 GR	7,00	35,00
		2	AUSATO 757 DE 100 GR	1,75	3,50
		1	ALPISTE	1,04	1,04
<b>TOTAL</b>				-	<b>39,54</b>

**AGROVETERINARIA JESSICA  
AUXILIAR DEL COSTO DE VENTAS  
DEL 01 DE ENERO AL 31 DE DICIEMBRE DEL 2016**

ANEXO N° 06

FECHA	N° FACTURA	CANTIDAD	ARTICULO	PRECIO DE COSTO UNITARIO AL 0%	PRECIO DE COSTO TOTAL
10/01/2016	002-001-00000825	5	BEBEDERO PLASTICO CAMPANA MEGA	3,60	18,00
<b>TOTAL</b>				-	<b>18,00</b>

**AGROVETERINARIA JESSICA  
AUXILIAR DEL COSTO DE VENTAS  
DEL 01 DE ENERO AL 31 DE DICIEMBRE DEL 2016**

ANEXO N° 07

FECHA	N° FACTURA	CANTIDAD	ARTICULO	PRECIO DE COSTO UNITARIO AL 0%	PRECIO DE COSTO TOTAL
13/01/2016	002-001-00000826	2	AMITRAZ 20.8% FRASCO 100 ML	4,80	9,60
		2	ALPISTE	1,04	2,08
13/01/2016	002-001-00000827	1	SOGA 12 MM X 200 MT	144,00	144,00
		1	SOGA 8 MM X 300 MT	112,00	112,00
		1	SOGA 6 MM X 500 MT	136,00	136,00
		1	VITARAIZ 46 KG	45,00	45,00
		1	VITALIZADOR AVICOLA DI 20 SOB X 5	41,04	41,04
		12	ZOO MICINA SUSP. ORAL FCO. X 60 ML	3,84	46,08
		12	VITAVICOLA, 100 G	3,88	46,56
		1	VERMICERDOS DISPENS. X 50 SBS X 5 G	22,08	22,08
		1	SAL SUPER PLUS SACO	40,00	40,00
		2	SIKA EMPASTE MONOTOP INTERIOR BLANCO	8,70	17,40
		10	TILOSINA ORAL GOT. X 100 ML	5,60	56,00
1	ALPISTE	1,04	1,04		
<b>TOTAL</b>					<b>718,88</b>

**AGROVETERINARIA JESSICA  
AUXILIAR DEL COSTO DE VENTAS  
DEL 01 DE ENERO AL 31 DE DICIEMBRE DEL 2016**

ANEXO N° 08

FECHA	N° FACTURA	CANTIDAD	ARTICULO	PRECIO DE COSTO UNITARIO AL 0%	PRECIO DE COSTO TOTAL
17/01/2016	002-001-00000828	2	BEBEDERO GALON PARA AVES	4,00	8,00
		1	BEBEDERO PLASTICO CAMPANA MEGA	3,60	3,60
		1	ALPISTE	1,04	1,04
17/01/2016	002-001-00000829	1	SOGA 10 MM X 250 MT	136,00	136,00
		7	S-500 40 KL	76,80	537,60
		1	FENCIP X 500 ML	15,36	15,36
<b>TOTAL</b>					<b>701,60</b>

**AGROVETERINARIA JESSICA  
AUXILIAR DEL COSTO DE VENTAS  
DEL 01 DE ENERO AL 31 DE DICIEMBRE DEL 2016**

ANEXO N° 09

FECHA	N° FACTURA	CANTIDAD	ARTICULO	PRECIO DE COSTO UNITARIO AL 0%	PRECIO DE COSTO TOTAL
18/01/2016	002-001-000000830	1	LEPECEF ZONOSPRAY TARRO 220 ML	5,36	5,36
<b>TOTAL</b>					<b>5,36</b>

**AGROVETERINARIA JESSICA  
AUXILIAR DEL COSTO DE VENTAS  
DEL 01 DE ENERO AL 31 DE DICIEMBRE DEL 2016**

ANEXO N° 10

FECHA	N° FACTURA	CANTIDAD	ARTICULO	PRECIO DE COSTO UNITARIO AL 0%	PRECIO DE COSTO TOTAL
19/01/2016	002-001-000000831	3	AMITRAZ 20.8% FRASCO 100 ML	4,80	14,40
		4	AUSATO 757 DE 100 GR	1,75	7,00
19/01/2016	002-001-000000832	3	BEBEDERO PLASTICO 10 LT CH	6,08	18,24
		1	BIOHYL POLVO 20 GRS SOBRE	2,15	2,15
19/01/2016	002-001-000000833	10	GUANTES HOSPITALARIOS # LARGE X 100 UN	9,00	90,00
		4	MALLA ELEC. 2X1/2 1.53M ALTO X METROS	11,34	45,36
		6	MATAGUSANOS, 100 ML	3,36	20,16
		9	S-500 40 KL	76,80	691,20
		3	SULTRIVET INYECTABLE FRASCO 100 ML	12,24	36,72
<b>TOTAL</b>				-	<b>925,23</b>

**AGROVETERINARIA JESSICA  
AUXILIAR DEL COSTO DE VENTAS  
DEL 01 DE ENERO AL 31 DE DICIEMBRE DEL 2016**

ANEXO N° 11

FECHA	N° FACTURA	CANTIDAD	ARTICULO	PRECIO DE COSTO UNITARIO AL 0%	PRECIO DE COSTO TOTAL
20/01/2016	002-001-000000834	3	SULTRIVET INYECTABLE FRASCO 100 ML	12,24	36,72
		2	TENAZA NARIGUERA ALUMINIO	11,38	22,76
		6	TILACLOR PLUS X 100 GRS	10,20	61,20
		1	TABLA PICADORA MEDIANA REY DPL	4,25	4,25
<b>TOTAL</b>				-	<b>124,93</b>

**AGROVETERINARIA JESSICA  
AUXILIAR DEL COSTO DE VENTAS  
DEL 01 DE ENERO AL 31 DE DICIEMBRE DEL 2016**

ANEXO N° 12

FECHA	N° FACTURA	CANTIDAD	ARTICULO	PRECIO DE COSTO UNITARIO AL 0%	PRECIO DE COSTO TOTAL
21/01/2016	002-001-000000835	1	SULFAVIT, 100 G	6,88	6,88
21/01/2016	002-001-000000836	5	SULFAVIT, 100 G	6,88	34,40
		12	TRIVIAR, 50 ML / 50 DOSIS	4,20	50,40
		12	TRIVIAR, 20 ML / 20 DOSIS	3,00	36,00
		6	TYLO-COMBISONE FRASCO X 20 ML	6,34	38,04
		20	VITA SAL CEBAS FUNDA X 2 KILOS	2,65	53,00
		20	VITA SAL LECHE FUNDA X 2 KILOS	2,90	58,00
		12	VERRUGAL X 20 ML	6,88	82,56
		4	S-500 40 KL	76,80	307,20
		2	PISCIS T - 320 40 KL	29,75	59,50
<b>TOTAL</b>					<b>725,98</b>

**AGROVETERINARIA JESSICA  
AUXILIAR DEL COSTO DE VENTAS  
DEL 01 DE ENERO AL 31 DE DICIEMBRE DEL 2016**

ANEXO N° 13

FECHA	N° FACTURA	CANTIDAD	ARTICULO	PRECIO DE COSTO UNITARIO AL 0%	PRECIO DE COSTO TOTAL
25/01/2016	002-001-000000837	3	FLU-500 SOL. LTR FRASCO	13,50	40,50
		1	DESTETADOR PLASTICO GRANDE	3,36	3,36
<b>TOTAL</b>					<b>43,86</b>

**AGROVETERINARIA JESSICA  
AUXILIAR DEL COSTO DE VENTAS  
DEL 01 DE ENERO AL 31 DE DICIEMBRE DEL 2016**

ANEXO N° 14

FECHA	N° FACTURA	CANTIDAD	ARTICULO	PRECIO DE COSTO UNITARIO AL 0%	PRECIO DE COSTO TOTAL
26/01/2016	002-001-000000838	8	ELECTRAVITE, 100 G	2,32	18,56
26/01/2016	002-001-000000839	20	PISCIS T - 280 40 KL	28,40	568,00
		8	PISCIS T - 240 40 KL	26,50	212,00
	<b>TOTAL</b>				<b>798,56</b>

**AGROVETERINARIA JESSICA  
AUXILIAR DEL COSTO DE VENTAS  
DEL 01 DE ENERO AL 31 DE DICIEMBRE DEL 2016**

ANEXO N° 15

FECHA	N° FACTURA	CANTIDAD	ARTICULO	PRECIO DE COSTO UNITARIO AL 0%	PRECIO DE COSTO TOTAL
30/01/2016	002-001-000000840	1	CRESSO TRIPLE CONCENTRADO X 1 GL	18,00	18,00
30/01/2016	002-001-000000841	1	FLORACION INICIO	7,96	7,96
	<b>TOTAL</b>				<b>25,96</b>

**AGROVETERINARIA JESSICA  
AUXILIAR DEL COSTO DE VENTAS  
DEL 01 DE ENERO AL 31 DE DICIEMBRE DEL 2016**

ANEXO N° 16

FECHA	N° FACTURA	CANTIDAD	ARTICULO	PRECIO DE COSTO UNITARIO AL 0%	PRECIO DE COSTO TOTAL
31/01/2016	002-001-000000842	2	COMPLEBET ORAL FRA X 1000 ML	22,16	44,32
	<b>TOTAL</b>				<b>44,32</b>

**AGROVETERINARIA JESSICA  
AUXILIAR DEL COSTO DE VENTAS  
DEL 01 DE ENERO AL 31 DE DICIEMBRE DEL 2016**

ANEXO N° 17

FECHA	N° FACTURA	CANTIDAD	ARTICULO	PRECIO DE COSTO UNITARIO AL 0%	PRECIO DE COSTO TOTAL
02/02/2016	002-001-000000843	6	CRECEDOR FRASCO X 50 ML	12,32	73,92
		1	FENTCIP X 500 ML	15,36	15,36
02/02/2016	002-001-000000844	2	POLVO 450 X 40 KL	53,30	106,60
		20	PISCIS T - 320 40 KL	29,75	595,00
		7	PISCIS T - 280 40 KL	28,40	198,80
		1	DECTOMAX X 50 ML	19,80	19,80
02/02/2016	002-001-000000845	1	K. PINT EXTENSION P/ MEZCLAR PINTUR	5,09	5,09
		1	IVERLIF FX FRASCO 50 ML	5,68	5,68
	<b>TOTAL</b>				<b>1.020,25</b>

**AGROVETERINARIA JESSICA  
AUXILIAR DEL COSTO DE VENTAS  
DEL 01 DE ENERO AL 31 DE DICIEMBRE DEL 2016**

ANEXO N° 18

FECHA	N° FACTURA	CANTIDAD	ARTICULO	PRECIO DE COSTO UNITARIO AL 0%	PRECIO DE COSTO TOTAL
05/02/2016	002-001-000000846	5	PISCIS T - 280 40 KL	28,40	142,00
		1	CHIKI 18 KG	43,29	43,29
	<b>TOTAL</b>				<b>185,29</b>

**AGROVETERINARIA JESSICA  
AUXILIAR DEL COSTO DE VENTAS  
DEL 01 DE ENERO AL 31 DE DICIEMBRE DEL 2016**

ANEXO N° 19

FECHA	N° FACTURA	CANTIDAD	ARTICULO	PRECIO DE COSTO UNITARIO AL 0%	PRECIO DE COSTO TOTAL
12/02/2016	002-001-000000847	1	FORTIS 2T LTS	31,61	31,61
	<b>TOTAL</b>			-	<b>31,61</b>

**AGROVETERINARIA JESSICA  
AUXILIAR DEL COSTO DE VENTAS  
DEL 01 DE ENERO AL 31 DE DICIEMBRE DEL 2016**

ANEXO N° 20

FECHA	N° FACTURA	CANTIDAD	ARTICULO	PRECIO DE COSTO UNITARIO AL 0%	PRECIO DE COSTO TOTAL
16/02/2016	002-001-000000848	7	TRIVIAR, 100 ML/ 100 DOSIS	6,28	43,96
		8	TOMACORRIENT FOLARIZ P/CAJET VETC	1,63	13,04
16/02/2016	002-001-000000849	10	RONDIG 480 GLIFOSATO X 1 LT	5,40	54,00
		12	TOMACORRIENT FOLARIZ P/CAJET VETC	1,63	19,56
		20	TILOSINA ORAL GOT. X 100 ML	5,60	112,00
		2	TIJERA PARA PODAR 3/4 PRETUL	4,73	9,46
		12	TAVET DOXICICLINA PLUS 60 ML	4,32	51,84
		22	TAVET DOXICICLINA PLUS 10 ML	1,36	29,92
		12	SULTRIVET INYECTABLE FRASCO 20 ML	4,20	50,40
		12	STRESS FORTE X 60 ML	2,52	30,24
		50	SAL SUPER PLUS 500MG	1,25	62,50
		4	SAL SUPER PLUS 20 KG	24,50	98,00
		8	S-500 5 KL	9,60	76,80
		20	AUSATO DE 100G	1,75	35,00
		1	DRAGON PARA REPUESTO X 500 ML	3,75	3,75
16/02/2016	002-001-000000850	2	POLVO 450 X 40 KL	53,30	106,60
		3	PISCIS T - 380 40 KL	38,50	115,50
		1	S-500 5 KL	9,60	9,60
		10	MALATHION 50 PM 250 GRMS	3,00	30,00
16/02/2016	002-001-000000851	10	PISCIS T - 320 40 KL	29,75	297,50
		5	PRECISSO PS SOBRE X 100 GR	5,76	28,80
16/02/2016	002-001-000000852	10	PISCIS T - 320 40 KL	29,75	297,50
		5	F SEMILLERAS NEGRAS 10 X 15	3,25	16,25
		1	FLORIFEN SOL. ORAL AVES 10% X 10 ML	2,92	2,92
		4	FENTCIP X 500 ML	15,36	61,44
		1	FLORACION INICIO	7,96	7,96
		7	CYPERSUL 1/2 LT	7,50	52,50
	<b>TOTAL</b>				<b>1.717,04</b>

**AGROVETERINARIA JESSICA  
AUXILIAR DEL COSTO DE VENTAS  
DEL 01 DE ENERO AL 31 DE DICIEMBRE DEL 2016**

ANEXO N° 21

FECHA	N° FACTURA	CANTIDAD	ARTICULO	PRECIO DE COSTO UNITARIO AL 0%	PRECIO DE COSTO TOTAL
18/02/2016	002-001-000000853	10	RONDIG 480 GLIFOSATO X 1 GL	14,50	145,00
		10	RANGER 480 1 LT	6,70	67,00
		10	ESTREPTOPENICILINA X 25 CC	4,72	47,20
	<b>TOTAL</b>				<b>259,20</b>

**AGROVETERINARIA JESSICA  
AUXILIAR DEL COSTO DE VENTAS  
DEL 01 DE ENERO AL 31 DE DICIEMBRE DEL 2016**

ANEXO N° 22

FECHA	N° FACTURA	CANTIDAD	ARTICULO	PRECIO DE COSTO UNITARIO AL 0%	PRECIO DE COSTO TOTAL
21/02/2016	002-001-000000854	1	CYPERSUL 1/2 LT	7,50	7,50
	<b>TOTAL</b>				<b>7,50</b>

**AGROVETERINARIA JESSICA**  
**AUXILIAR DEL COSTO DE VENTAS**  
**DEL 01 DE ENERO AL 31 DE DICIEMBRE DEL 2016**

ANEXO N° 23

FECHA	N° FACTURA	CANTIDAD	ARTICULO	PRECIO DE COSTO UNITARIO AL 0%	PRECIO DE COSTO TOTAL
29/02/2016	002-001-000000855	10	DESTETADOR PLASTICO GRANDE	3,36	33,60
	<b>TOTAL</b>				<b>33,60</b>

**AGROVETERINARIA JESSICA  
AUXILIAR DEL COSTO DE VENTAS  
DEL 01 DE ENERO AL 31 DE DICIEMBRE DEL 2016**

ANEXO N° 24

FECHA	N° FACTURA	CANTIDAD	ARTICULO	PRECIO DE COSTO UNITARIO AL 0%	PRECIO DE COSTO TOTAL
03/03/2016	002-001-000000856	12	CI PERMETRINA AL 15% X 20 ML	2,60	31,20
		6	CINTA EMBALAJE OPALX80 YARDAS	0,80	4,80
		5	CHINA VAC, 20 ML / 10 DOSIS	4,24	21,20
	<b>TOTAL</b>				<b>57,20</b>

**AGROVETERINARIA JESSICA  
AUXILIAR DEL COSTO DE VENTAS  
DEL 01 DE ENERO AL 31 DE DICIEMBRE DEL 2016**

ANEXO N° 25

FECHA	N° FACTURA	CANTIDAD	ARTICULO	PRECIO DE COSTO UNITARIO AL 0%	PRECIO DE COSTO TOTAL
04/03/2016	002-001-000000857	6	POLVO T-280 X 40 LT	28,50	171,00
		4	BEBEDEROS 3.7 LT	3,07	12,28
04/03/2016	002-001-000000858	23	AUSATO 757 DE 100 GR	1,75	40,25
		7	AUSATO 757 DE 500 GR	7,00	49,00
		10	AUSATO DE 1 LT	4,25	42,50
		1	CERILLO 1 LT	8,70	8,70
04/05/2016	002-001-000000859	10	IVERMIC + AD3E X 10 CC	2,30	23,00
		1	ALPISTE	1,04	1,04
04/05/2016	002-001-000000860	1	AUSATO 757 DE 500 GR	7,00	7,00
	<b>TOTAL</b>				<b>354,77</b>

**AGROVETERINARIA JESSICA  
AUXILIAR DEL COSTO DE VENTAS  
DEL 01 DE ENERO AL 31 DE DICIEMBRE DEL 2016**

ANEXO N° 26

FECHA	N° FACTURA	CANTIDAD	ARTICULO	PRECIO DE COSTO UNITARIO AL 0%	PRECIO DE COSTO TOTAL
07/03/2016	002-001-000000861	10	INDUMIX PORCINOS 500 GRS SOBRE	2,08	20,80
	<b>TOTAL</b>				<b>20,80</b>

**AGROVETERINARIA JESSICA  
AUXILIAR DEL COSTO DE VENTAS  
DEL 01 DE ENERO AL 31 DE DICIEMBRE DEL 2016**

ANEXO N° 27

FECHA	N° FACTURA	CANTIDAD	ARTICULO	PRECIO DE COSTO UNITARIO AL 0%	PRECIO DE COSTO TOTAL
08/03/2016	002-001-000000862	10	POLVO T-320 X 40 KL	29,75	297,50
		6	AUSATO DE 1 GALON	16,00	96,00
		6	AUSATO 757 DE 500 GR	7,00	42,00
		12	BEBEDERO PLASTICO 6 LT	4,00	48,00
		1	POLVO T-280 X 40 LT	28,50	28,50
		1	CERILLO 1 LT	8,70	8,70
			<b>TOTAL</b>		

**AGROVETERINARIA JESSICA  
AUXILIAR DEL COSTO DE VENTAS  
DEL 01 DE ENERO AL 31 DE DICIEMBRE DEL 2016**

ANEXO N° 28

FECHA	N° FACTURA	CANTIDAD	ARTICULO	PRECIO DE COSTO UNITARIO AL 0%	PRECIO DE COSTO TOTAL
11/03/2016	002-001-000000863	24	CANICAT JERINGA X 2 ML	1,82	43,68
		1	ALPISTE	1,04	1,04
	<b>TOTAL</b>				<b>44,72</b>

**AGROVETERINARIA JESSICA  
AUXILIAR DEL COSTO DE VENTAS  
DEL 01 DE ENERO AL 31 DE DICIEMBRE DEL 2016**

ANEXO N° 29

FECHA	N° FACTURA	CANTIDAD	ARTICULO	PRECIO DE COSTO UNITARIO AL 0%	PRECIO DE COSTO TOTAL
12/03/2016	002-001-000000864	3	POLVO T-280 X 40 LT	28,50	85,50
		17	BEBEDERO PLASTICO CAMPANA MEGA	3,60	61,20
		2	AUSATO 757 DE 500 GR	7,00	14,00
12/03/2016	002-001-000000865	5	BIOHYL POLVO 100 GRS SOBRE	6,95	34,75
	<b>TOTAL</b>				<b>195,45</b>

**AGROVETERINARIA JESSICA  
AUXILIAR DEL COSTO DE VENTAS  
DEL 01 DE ENERO AL 31 DE DICIEMBRE DEL 2016**

ANEXO N° 30

FECHA	N° FACTURA	CANTIDAD	ARTICULO	PRECIO DE COSTO UNITARIO AL 0%	PRECIO DE COSTO TOTAL
15/03/2016	002-001-000000866	2	BIOHYL POLVO 100 GRS SOBRE	6,95	13,90
	<b>TOTAL</b>				<b>13,90</b>

**AGROVETERINARIA JESSICA  
AUXILIAR DEL COSTO DE VENTAS  
DEL 01 DE ENERO AL 31 DE DICIEMBRE DEL 2016**

ANEXO N° 31

FECHA	N° FACTURA	CANTIDAD	ARTICULO	PRECIO DE COSTO UNITARIO AL 0%	PRECIO DE COSTO TOTAL
16/03/2016	002-001-000000867	5	CERILLO 1 LT	8,70	43,50
		2	BEBEDEROS 5 LT	4,13	8,26
16/03/2016	002-001-000000868	3	POLVO T-450 X 40 KL	53,30	159,90
		7	AMITRAZ 20.8% FRASCO 20 ML	2,00	14,00
		1	ALPISTE	1,04	1,04
	<b>TOTAL</b>				<b>226,70</b>

**AGROVETERINARIA JESSICA  
AUXILIAR DEL COSTO DE VENTAS  
DEL 01 DE ENERO AL 31 DE DICIEMBRE DEL 2016**

ANEXO N° 32

FECHA	N° FACTURA	CANTIDAD	ARTICULO	PRECIO DE COSTO UNITARIO AL 0%	PRECIO DE COSTO TOTAL
25/03/2016	002-001-000000869	10	POLVO T-320 X 40 KL	29,75	297,50
		10	POLVO T-280 X 40 LT	28,50	285,00
		10	POLVO T-240 X 40 LT	26,50	265,00
		12	BONGO FORTE JERINGA 2 ML	1,60	19,20
		10	AUSATO DE 1 LT	4,25	42,50
	<b>TOTAL</b>				<b>909,20</b>

**AGROVETERINARIA JESSICA  
AUXILIAR DEL COSTO DE VENTAS  
DEL 01 DE ENERO AL 31 DE DICIEMBRE DEL 2016**

ANEXO N° 33

FECHA	N° FACTURA	CANTIDAD	ARTICULO	PRECIO DE COSTO UNITARIO AL 0%	PRECIO DE COSTO TOTAL
28/03/2016	002-001-000000870	3	POLVO T-450 X 40 KL	53,30	159,90
		10	POLVO T-320 X 40 KL	29,75	297,50
		10	POLVO T-280 X 40 LT	28,50	285,00
		10	GUANTES HOSPITALARIOS # LARGE X 100	9,00	90,00
		1	GUMBO VAC, 500 DOSIS	4,44	4,44
	<b>TOTAL</b>			-	<b>836,84</b>



**AGROVETERINARIA JESSICA**  
**AUXILIAR DEL COSTO DE VENTAS**  
**DEL 01 DE ENERO AL 31 DE DICIEMBRE DEL 2016**

ANEXO N° 34

FECHA	N° FACTURA	CANTIDAD	ARTICULO	PRECIO DE COSTO UNITARIO AL 0%	PRECIO DE COSTO TOTAL
30/03/2016	002-001-000000871	10	POLVO T-240 X 40 LT	26,50	265,00
		20	PISCIS T - 320 40 KL	29,75	595,00
		2	POLVO T-280 X 40 LT	28,50	57,00
		2	GUANTES HOSPITALARIOS # LARGE X 100	9,00	18,00
		1	BEBEDEROS 5 LT	4,13	4,13
<b>TOTAL</b>					<b>939,13</b>

**AGROVETERINARIA JESSICA  
AUXILIAR DEL COSTO DE VENTAS  
DEL 01 DE ENERO AL 31 DE DICIEMBRE DEL 2016**

ANEXO N° 35

FECHA	N° FACTURA	CANTIDAD	ARTICULO	PRECIO DE COSTO UNITARIO AL 0%	PRECIO DE COSTO TOTAL
03/04/2016	002-001-000000872	8	POLVO T-280 X 40 LT	28,50	228,00
		20	POLVO T-240 X 40 LT	26,50	530,00
		6	MATAGUSANOS, 500 ML	6,84	41,04
		1	MICHU POLLO 18 KG	35,32	35,32
		7	MISIL 28 JERINGA X 20 ML VACAS	2,32	16,24
		10	NEUMOBAC, 5 ML / 1 DOSIS	0,92	9,20
	<b>TOTAL</b>				<b>859,80</b>

**AGROVETERINARIA JESSICA  
AUXILIAR DEL COSTO DE VENTAS  
DEL 01 DE ENERO AL 31 DE DICIEMBRE DEL 2016**

ANEXO N° 36

FECHA	N° FACTURA	CANTIDAD	ARTICULO	PRECIO DE COSTO UNITARIO AL 0%	PRECIO DE COSTO TOTAL
15/04/2016	002-001-000000873	6	POLVO T-320 X 40 KL	29,75	178,50
		5	S-500 5 KL	9,60	48,00
		9	S-500 40 KL	76,80	691,20
		15	OXITETRAAFAR PS 25% 100 GRS SOBRE	3,12	46,80
		3	FINESTROL FCO. X 5 CC	6,32	18,96
	<b>TOTAL</b>				<b>983,46</b>

**AGROVETERINARIA JESSICA  
AUXILIAR DEL COSTO DE VENTAS  
DEL 01 DE ENERO AL 31 DE DICIEMBRE DEL 2016**

ANEXO N° 37

FECHA	N° FACTURA	CANTIDAD	ARTICULO	PRECIO DE COSTO UNITARIO AL 0%	PRECIO DE COSTO TOTAL
20/04/2016	002-001-000000874	10	PISCIS T - 320 40 KL	29,75	297,50
		10	POLVO T-450 X 40 KL	53,30	533,00
		1	PISCIS T - 240 40 KL	26,50	26,50
		5	PRECISSO PS SOBRE X 100 GR	5,76	28,80
		4	OXITETRAAFAR 200+DICLO. 100 ML	12,56	50,24
			<b>TOTAL</b>		

**AGROVETERINARIA JESSICA  
AUXILIAR DEL COSTO DE VENTAS  
DEL 01 DE ENERO AL 31 DE DICIEMBRE DEL 2016**

ANEXO N° 38

FECHA	N° FACTURA	CANTIDAD	ARTICULO	PRECIO DE COSTO UNITARIO AL 0%	PRECIO DE COSTO TOTAL
25/04/2016	002-001-000000875	19	POLVO T-450 X 40 KL	53,30	1.012,70
		6	DOGIMEL LECHE CACHORROS	4,25	25,50
	<b>TOTAL</b>			<b>53,30</b>	<b>1.038,20</b>

**AGROVETERINARIA JESSICA  
AUXILIAR DEL COSTO DE VENTAS  
DEL 01 DE ENERO AL 31 DE DICIEMBRE DEL 2016**

ANEXO N° 39

FECHA	N° FACTURA	CANTIDAD	ARTICULO	PRECIO DE COSTO UNITARIO AL 0%	PRECIO DE COSTO TOTAL
27/04/2016	002-001-000000876	20	PISCIS T - 380 40 KL	38,50	770,00
		7	PISCIS T - 240 40 KL	26,50	185,50
		17	KILO CABO 1/2	4,05	68,85
		6	LISTO PEN FRASCO X 20 ML	6,60	39,60
		1	MALATHION 50 PM 500 GRMS	5,80	5,80
	<b>TOTAL</b>				<b>1.069,75</b>

**AGROVETERINARIA JESSICA  
AUXILIAR DEL COSTO DE VENTAS  
DEL 01 DE ENERO AL 31 DE DICIEMBRE DEL 2016**

ANEXO N° 40

FECHA	N° FACTURA	CANTIDAD	ARTICULO	PRECIO DE COSTO UNITARIO AL 0%	PRECIO DE COSTO TOTAL
28/04/2016	002-001-00000877	1	S-500 40 KL	76,80	76,80
		21	RONDIG 480 GLIFOSATO X 1 LT	5,40	113,40
		18	RATKILLER SOBRE 50 GRS	1,20	21,60
		12	PISCIS T - 240 40 KL	26,50	318,00
		5	PISCIS T - 280 40 KL	28,40	142,00
		11	PIX CON PISTOLA X 500 ML	4,00	44,00
		2	PISCIS T - 320 40 KL	29,75	59,50
<b>TOTAL</b>					<b>775,30</b>

**AGROVETERINARIA JESSICA  
AUXILIAR DEL COSTO DE VENTAS  
DEL 01 DE ENERO AL 31 DE DICIEMBRE DEL 2016**

ANEXO N° 41

FECHA	N° FACTURA	CANTIDAD	ARTICULO	PRECIO DE COSTO UNITARIO AL 0%	PRECIO DE COSTO TOTAL
03/05/2016	002-001-00000878	800	POLLITOS BB BROILER 01	0,68	544,00
		200	POLLITOS BB CAMPEROS 01	0,78	156,00
		4	DECTOMAX X 50 ML	19,80	79,20
<b>TOTAL</b>					<b>779,20</b>

**AGROVETERINARIA JESSICA  
AUXILIAR DEL COSTO DE VENTAS  
DEL 01 DE ENERO AL 31 DE DICIEMBRE DEL 2016**

ANEXO N° 42

FECHA	N° FACTURA	CANTIDAD	ARTICULO	PRECIO DE COSTO UNITARIO AL 0%	PRECIO DE COSTO TOTAL
18/05/2016	002-001-00000879	900	POLLITOS BB BROILER 01	0,68	612,00
		6	PISCIS T - 320 40 KL	29,75	178,50
18/05/2016	002-001-00000880	200	POLLITOS BB CAMPEROS 01	0,78	156,00
		10	PISCIS T - 280 40 KL	28,40	284,00
		10	PISCIS T - 240 40 KL	26,50	265,00
		6	LEPECEF ZONOSPRAY TARRO 220 ML	5,36	32,16
		7	LEPECET ZONOSPRAY TARRO 450 ML	7,92	55,44
		14	BONGO FORTE JERINGA 2 ML	1,60	22,40
		10	BEBEDEROS 3.7 LT	3,07	30,70
	002-001-00000881	ANULADO		-	-
18/05/2016	002-001-00000882	4	CRESSO TRIPLE CONCENTRADO X 1 GL	18,00	72,00
		10	PISCIS T - 320 40 KL	29,75	297,50
		15	PISCIS T - 380 40 KL	38,50	577,50
		2	PISCIS T - 240 40 KL	26,50	53,00
		1	COMPLEBET ORAL FRA X 1000 ML	22,16	22,16
<b>TOTAL</b>					<b>2.658,36</b>

**AGROVETERINARIA JESSICA  
AUXILIAR DEL COSTO DE VENTAS  
DEL 01 DE ENERO AL 31 DE DICIEMBRE DEL 2016**

ANEXO N° 43

FECHA	N° FACTURA	CANTIDAD	ARTICULO	PRECIO DE COSTO UNITARIO AL 0%	PRECIO DE COSTO UNITARIO AL 14%	PRECIO DE COSTO TOTAL AL 0%	PRECIO DE COSTO TOTAL AL 14%
03/06/2016	002-001-00000883	900	POLLITOS BB BROILER 01	0,68		612,00	
		100	POLLITOS BB CAMPEROS 01	0,78		78,00	
		4	F SEMILLERAS NEGRAS 6X9 100 UND	1,25		5,00	
<b>TOTAL</b>						<b>695,00</b>	

**AGROVETERINARIA JESSICA  
AUXILIAR DEL COSTO DE VENTAS  
DEL 01 DE ENERO AL 31 DE DICIEMBRE DEL 2016**

ANEXO N° 44

FECHA	N° FACTURA	CANTIDAD	ARTICULO	PRECIO DE COSTO UNITARIO AL 0%	PRECIO DE COSTO UNITARIO AL 14%	PRECIO DE COSTO TOTAL AL 0%	PRECIO DE COSTO TOTAL AL 14%
08/06/2016	002-001-00000884	400	POLLITOS BB BROILER 01	0,68		272,00	
		1000	POLLITOS BB CAMPEROS 01	0,78		780,00	
		9	POLVO T-450 X 40 KL	53,30		479,70	
		1	DESTETADOR PLASTICO PEQUEÑO	2,20		2,20	
08/06/2016	002-001-00000885	2	MACHETE AGUILA AZUL C/REVOLVER		4,34		8,68
08/06/2016	002-001-00000886	10	POLVO T-450 X 40 KL	53,30		533,00	
		5	PISCIS T - 320 40 KL	29,75		148,75	
		7	PISCIS T - 380 40 KL	38,50		269,50	
08/06/2016	002-001-00000887	5	PISCIS T - 240 40 KL	26,50		132,50	
		1	S-500 40 KL	76,80		76,80	
		14	SULTRIVET INYECTABLE FRASCO 20 M	4,20		58,80	
		7	SULTRIVET INYECTABLE FRASCO 100 M	12,24		85,68	
		14	LEPECEF ZONOSPRAY TARRO 220 ML	5,36		75,04	
		30	LIVANAL CAJA 50 AMP. X 10 ML	1,31		39,30	
		200	POLLITOS BB BROILER 01	0,68		136,00	
		10	PISCIS T - 240 40 KL	26,50		265,00	
	002-001-00000888	ANULADO	xxxxxxxxxxxxxx	-			-
	002-001-00000889	ANULADO	xxxxxxxxxxxxxx	-			-
08/06/2016	002-001-00000890	5	IVERLIF FX FRASCO 50 ML	5,68		28,40	
		1	IVERMIC + AD3E X 20 CC	4,64		4,64	
	<b>TOTAL</b>					<b>3.387,31</b>	<b>8,68</b>

**AGROVETERINARIA JESSICA  
AUXILIAR DEL COSTO DE VENTAS  
DEL 01 DE ENERO AL 31 DE DICIEMBRE DEL 2016**

ANEXO N° 45

FECHA	N° FACTURA	CANTIDAD	ARTICULO	PRECIO DE COSTO UNITARIO AL 0%	PRECIO DE COSTO TOTAL AL 0%
04/07/2016	002-001-00000891	700	POLLITOS BB BROILER 01	0,68	476,00
		300	POLLITOS BB CAMPEROS 01	0,78	234,00
		14	MALATHION 50 PM 250 GRMS	3,00	42,00
		2	ALPISTE	1,04	2,08
04/07/2016	002-001-00000892	400	POLLITOS BB BROILER 01	0,68	272,00
		1	PISCIS 450 400	54,50	54,50
		1	PISCIS T - 3500x 40 LB	76,80	76,80
		5	PISCIS T - 380 40 KL	38,50	192,50
		10	PISCIS T - 320 40 KL	29,75	297,50
04/07/2016	002-001-00000893	3	GUANTES HOSPITALARIOS # LARGE X 100 UN	9,00	27,00
		24	GUMBO VAC, 100 DOSIS	3,28	78,72
		20	POLVO T-450 X 40 KL	53,30	1.066,00
		1	PISCIS T - 240 40 KL	26,50	26,50
		10	GLIFOSATO DE 500 CC	3,35	33,50
	<b>TOTAL</b>				<b>2.879,10</b>

**AGROVETERINARIA JESSICA  
AUXILIAR DEL COSTO DE VENTAS  
DEL 01 DE ENERO AL 31 DE DICIEMBRE DEL 2016**

ANEXO N° 46

FECHA	N° FACTURA	CANTIDAD	ARTICULO	PRECIO DE COSTO UNITARIO AL 0%	PRECIO DE COSTO TOTAL AL 0%
10/07/2016	002-001-00000894	8	PISCIS T - 320 40 KL	29,75	238,00
		1	JERINGA DESCARTABLE 5 ML X 100 UND	14,00	14,00
	<b>TOTAL</b>				<b>252,00</b>

**AGROVETERINARIA JESSICA  
AUXILIAR DEL COSTO DE VENTAS  
DEL 01 DE ENERO AL 31 DE DICIEMBRE DEL 2016**

ANEXO N° 47

FECHA	N° FACTURA	CANTIDAD	ARTICULO	PRECIO DE COSTO UNITARIO AL 0%	PRECIO DE COSTO TOTAL AL 0%
29/07/2016	002-001-000000895	2	PISCIS T - 320 40 KL	29,75	59,50
		6	GUMBO VAC, 500 DOSIS	4,44	26,64
		1	JERINGA DESCARTABLE 3 ML X 100 UND	12,36	12,36
		1	ICTIOVIT INYECTABLE FRASCO 100 ML	10,94	10,94
		<b>TOTAL</b>			<b>109,44</b>

**AGROVETERINARIA JESSICA  
AUXILIAR DEL COSTO DE VENTAS  
DEL 01 DE ENERO AL 31 DE DICIEMBRE DEL 2016**

ANEXO N° 48

FECHA	N° FACTURA	CANTIDAD	ARTICULO	PRECIO DE COSTO UNITARIO AL 0%	PRECIO DE COSTO TOTAL AL 0%
30/07/2016	002-001-000000896	6	IVERLIF FX FRASCO 50 ML	5,68	34,08
		1	FOLIAR COMPLETO	7,28	7,28
30/07/2016	002-001-000000897	17	INTERCLIN X 100 CC	1,60	27,20
		<b>TOTAL</b>			<b>68,56</b>

**AGROVETERINARIA JESSICA  
AUXILIAR DEL COSTO DE VENTAS  
DEL 01 DE ENERO AL 31 DE DICIEMBRE DEL 2016**

ANEXO N° 49

FECHA	N° FACTURA	CANTIDAD	ARTICULO	PRECIO DE COSTO UNITARIO AL 0%	PRECIO DE COSTO TOTAL AL 0%
31/07/2016	002-001-000000898	5	LEPECEF ZONOSPRAY TARRO 220 ML	5,36	26,80
		1	ALPISTE	1,04	1,04
31/07/2016	002-001-000000899	11	CALCIO PERICOS	0,43	4,73
		3	CANICAT JERINGA X 2 ML	1,82	5,46
31/07/2016	002-001-000000900	11	PISCIS T - 280 40 KL	28,40	312,40
		3	CANICAT JERINGA X 2 ML	1,82	5,46
		<b>TOTAL</b>			<b>355,89</b>

**AGROVETERINARIA JESSICA  
AUXILIAR DEL COSTO DE VENTAS  
DEL 01 DE ENERO AL 31 DE DICIEMBRE DEL 2016**

ANEXO N°50

FECHA	N° FACTURA	CANTIDAD	ARTICULO	PRECIO DE COSTO UNITARIO AL 0%	PRECIO DE COSTO TOTAL AL 0%
03/08/2016	002-001-000000901	12	CAMPEX CUCARACHICIDA TALQUERA	1,40	16,80
		2	LISTO PEN FRASCO X 20 ML	6,60	13,20
		<b>TOTAL</b>			<b>30,00</b>

**AGROVETERINARIA JESSICA  
AUXILIAR DEL COSTO DE VENTAS  
DEL 01 DE ENERO AL 31 DE DICIEMBRE DEL 2016**

ANEXO N° 51

FECHA	N° FACTURA	CANTIDAD	ARTICULO	PRECIO DE COSTO UNITARIO AL 0%	PRECIO DE COSTO TOTAL AL 0%
04/08/2016	002-001-000000902	20	INTERCLIN X 100 CC	1,60	32,00
		<b>TOTAL</b>			<b>32,00</b>

**AGROVETERINARIA JESSICA  
AUXILIAR DEL COSTO DE VENTAS  
DEL 01 DE ENERO AL 31 DE DICIEMBRE DEL 2016**

ANEXO N° 52

FECHA	N° FACTURA	CANTIDAD	ARTICULO	PRECIO DE COSTO UNITARIO AL 0%	PRECIO DE COSTO TOTAL AL 0%
08/08/2016	002-001-000000903	19	INTERCLIN X 100 CC	1,60	30,40
		1	MALATHION 50 PM 100 GRMS	1,55	1,55
		<b>TOTAL</b>		-	<b>31,95</b>

**AGROVETERINARIA JESSICA  
AUXILIAR DEL COSTO DE VENTAS  
DEL 01 DE ENERO AL 31 DE DICIEMBRE DEL 2016**

ANEXO N° 53

FECHA	N° FACTURA	CANTIDAD	ARTICULO	PRECIO DE COSTO UNITARIO AL 0%	PRECIO DE COSTO TOTAL AL 0%
10/08/2016	002-001-000000904	8	BIOHYL POLVO 20 GRS SOBRE	2,15	17,20
		1	ALPISTE	1,04	1,04
10/08/2016	002-001-000000905	300	POLLITOS BB BROILER 01	0,68	204,00
		1	PISCIS T - 280 40 KL	28,40	28,40
		1	PISCIS T - 320 40 KL	29,75	29,75
		1	CEFTISER FRASCO X 50 ML	14,16	14,16
	<b>TOTAL</b>				<b>294,55</b>

**AGROVETERINARIA JESSICA  
AUXILIAR DEL COSTO DE VENTAS  
DEL 01 DE ENERO AL 31 DE DICIEMBRE DEL 2016**

ANEXO N° 54

FECHA	N° FACTURA	CANTIDAD	ARTICULO	PRECIO DE COSTO UNITARIO AL 0%	PRECIO DE COSTO TOTAL AL 0%
11/08/2016	002-001-000000906	1	CERILLO 1 LT	8,70	8,70
	<b>TOTAL</b>				<b>8,70</b>

**AGROVETERINARIA JESSICA  
AUXILIAR DEL COSTO DE VENTAS  
DEL 01 DE ENERO AL 31 DE DICIEMBRE DEL 2016**

ANEXO N° 55

FECHA	N° FACTURA	CANTIDAD	ARTICULO	PRECIO DE COSTO UNITARIO AL 0%	PRECIO DE COSTO TOTAL AL 0%
12/08/2016	002-001-000000907	40	POLLITOS BB BROILER 01	0,68	27,20
12/08/2016	002-001-000000908	50	POLLITOS BB CAMPEROS 01	0,78	39,00
	<b>TOTAL</b>				<b>66,20</b>

**AGROVETERINARIA JESSICA  
AUXILIAR DEL COSTO DE VENTAS  
DEL 01 DE ENERO AL 31 DE DICIEMBRE DEL 2016**

ANEXO N° 56

FECHA	N° FACTURA	CANTIDAD	ARTICULO	PRECIO DE COSTO UNITARIO AL 0%	PRECIO DE COSTO TOTAL AL 0%
13/08/2016	002-001-000000909	12	INDUMIX PORCINOS 500 GRS SOBRE	2,08	24,96
		1	ALPISTE	1,04	1,04
	<b>TOTAL</b>			<b>2,08</b>	<b>26,00</b>

**AGROVETERINARIA JESSICA  
AUXILIAR DEL COSTO DE VENTAS  
DEL 01 DE ENERO AL 31 DE DICIEMBRE DEL 2016**

ANEXO N° 57

FECHA	N° FACTURA	CANTIDAD	ARTICULO	PRECIO DE COSTO UNITARIO AL 0%	PRECIO DE COSTO TOTAL AL 0%
15/08/2016	002-001-000000910	7	PISCIS T - 240 40 KL	26,50	185,50
		4	PISCIS T - 280 40 KL	28,40	113,60
		7	PISCIS T - 320 40 KL	29,75	208,25
		20	PISCIS T - 380 40 KL	38,50	770,00
		10	POLVO T-450 X 40 KL	53,30	533,00
		7	S-500 40 KL	76,80	537,60
		12	COMEDERO PLASTICO 2.5 KG	2,40	28,80
		12	COMEDERO PLASTICO 4.5 KG	3,80	45,60
		2	COMPLEBET ORAL FRA X 1000 ML	22,16	44,32
		12	COMPLEBET ORAL FRASCO X 30 ML	1,89	22,68
		24	CONTRAGUSANERAS ROSEADOR 60 ML	2,00	48,00
		12	DESINFECTANTE TOPICO RSD. 60 ML	1,88	22,56
		2	CYPERSUL 1/2 LT	7,50	15,00
	<b>TOTAL</b>				<b>2.574,91</b>

**AGROVETERINARIA JESSICA  
AUXILIAR DEL COSTO DE VENTAS  
DEL 01 DE ENERO AL 31 DE DICIEMBRE DEL 2016**

ANEXO N° 58

FECHA	N° FACTURA	CANTIDAD	ARTICULO	PRECIO DE COSTO UNITARIO AL 0%	PRECIO DE COSTO TOTAL AL 0%
16/08/2016	002-001-00000911	1	AZUL DE METILENO DISP. X 30 SOBRES X	41,60	41,60
		1	DIARREVET DISP X 50 SOBRES X 10 G	41,52	41,52
16/08/2016	002-001-00000912	6	CRECEDOR FRASCO X 50 ML	12,32	73,92
		1	JERINGA DESCARTABLE 5 ML X 100 UND	14,00	14,00
	<b>TOTAL</b>				<b>171,04</b>

**AGROVETERINARIA JESSICA  
AUXILIAR DEL COSTO DE VENTAS  
DEL 01 DE ENERO AL 31 DE DICIEMBRE DEL 2016**

ANEXO N° 59

FECHA	N° FACTURA	CANTIDAD	ARTICULO	PRECIO DE COSTO UNITARIO AL 0%	PRECIO DE COSTO TOTAL AL 0%
17/08/2016	002-001-00000913	12	DESINFECTANTE TOPICO RSD. 60 ML	1,88	22,56
	<b>TOTAL</b>				<b>22,56</b>

**AGROVETERINARIA JESSICA  
AUXILIAR DEL COSTO DE VENTAS  
DEL 01 DE ENERO AL 31 DE DICIEMBRE DEL 2016**

ANEXO N° 60

FECHA	N° FACTURA	CANTIDAD	ARTICULO	PRECIO DE COSTO UNITARIO AL 0%	PRECIO DE COSTO TOTAL AL 0%
21/08/2016	002-001-00000914	1	GALLIFUR SOB X 100 GR	7,19	7,19
	<b>TOTAL</b>				<b>7,19</b>

**AGROVETERINARIA JESSICA  
AUXILIAR DEL COSTO DE VENTAS  
DEL 01 DE ENERO AL 31 DE DICIEMBRE DEL 2016**

ANEXO N° 61

FECHA	N° FACTURA	CANTIDAD	ARTICULO	PRECIO DE COSTO UNITARIO AL 0%	PRECIO DE COSTO TOTAL AL 0%
24/08/2016	002-001-00000915	1	FOLIAR ENGROSE JARDINERIA	3,50	3,50
24/08/2016	002-001-00000916	2	DESINFECTANTE TOPICO RSD. 60 ML	1,88	3,76
		1	DECTOMAX X 20 ML	11,38	11,38
	<b>TOTAL</b>				<b>18,64</b>

**AGROVETERINARIA JESSICA  
AUXILIAR DEL COSTO DE VENTAS  
DEL 01 DE ENERO AL 31 DE DICIEMBRE DEL 2016**

ANEXO N° 62

FECHA	N° FACTURA	CANTIDAD	ARTICULO	PRECIO DE COSTO UNITARIO AL 0%	PRECIO DE COSTO TOTAL AL 0%
25/08/2016	002-001-00000917	12	OXITETRAFAR PS 25% 100 GRS SOBRE	3,12	37,44
	<b>TOTAL</b>				<b>37,44</b>

**AGROVETERINARIA JESSICA  
AUXILIAR DEL COSTO DE VENTAS  
DEL 01 DE ENERO AL 31 DE DICIEMBRE DEL 2016**

ANEXO N° 63

FECHA	N° FACTURA	CANTIDAD	ARTICULO	PRECIO DE COSTO UNITARIO AL 0%	PRECIO DE COSTO TOTAL AL 0%
26/08/2016	002-001-00000918	100	POLLITOS BB BROILER 01	0,68	68,00
	<b>TOTAL</b>				<b>68,00</b>

**AGROVETERINARIA JESSICA  
AUXILIAR DEL COSTO DE VENTAS  
DEL 01 DE ENERO AL 31 DE DICIEMBRE DEL 2016**

ANEXO N° 64

FECHA	N° FACTURA	CANTIDAD	ARTICULO	PRECIO DE COSTO UNITARIO AL 0%	PRECIO DE COSTO TOTAL AL 0%
28/08/2016	002-001-000000919	10	ELECTRAVITE, 100 G	2,32	23,20
	<b>TOTAL</b>			<b>2,32</b>	<b>23,20</b>

**AGROVETERINARIA JESSICA  
AUXILIAR DEL COSTO DE VENTAS  
DEL 01 DE ENERO AL 31 DE DICIEMBRE DEL 2016**

ANEXO N° 65

FECHA	N° FACTURA	CANTIDAD	ARTICULO	PRECIO DE COSTO UNITARIO AL 0%	PRECIO DE COSTO TOTAL AL 0%
30/08/2016	002-001-000000920	4	TRIVIAR, 20 ML / 20 DOSIS	3,00	12,00
30/08/2016	002-001-000000921	800	POLLITOS BB BROILER 01	0,68	544,00
		400	POLLITOS BB CAMPEROS 01	0,78	312,00
		20	VITA SAL CEBAS FUNDA X 2 KILOS	2,65	53,00
		20	VITA SAL LECHE FUNDA X 2 KILOS	2,90	58,00
		1	ALPISTE	1,04	1,04
30/08/2016	002-001-000000922	5	PISCIS T - 280 40 KL	28,40	142,00
		5	PISCIS T - 320 40 KL	29,75	148,75
		8	ESTREPTOPENICILINA X 25 CC	4,72	37,76
	<b>TOTAL</b>				<b>1.308,55</b>

**AGROVETERINARIA JESSICA  
AUXILIAR DEL COSTO DE VENTAS  
DEL 01 DE ENERO AL 31 DE DICIEMBRE DEL 2016**

ANEXO N° 66

FECHA	N° FACTURA	CANTIDAD	ARTICULO	PRECIO DE COSTO UNITARIO AL 0%	PRECIO DE COSTO TOTAL AL 0%
03/09/2016	002-001-000000923	12	FLORIFEN SOL. ORAL AVES 10% X 10 ML	2,92	35,04
03/09/2016	002-001-000000924	25	S-500 40 KL	76,80	1.920,00
		1	PISCIS T - 240 40 KL	26,50	26,50
		20	PISCIS T - 280 40 KL	28,40	568,00
		3	NEW + BRON, 50 DOSIS	2,48	7,44
		1	ALPISTE	1,04	1,04
03/09/2016	002-001-000000925	1	CERILLO 1 LT	8,70	8,70
	<b>TOTAL</b>				<b>2.566,72</b>

**AGROVETERINARIA JESSICA  
AUXILIAR DEL COSTO DE VENTAS  
DEL 01 DE ENERO AL 31 DE DICIEMBRE DEL 2016**

ANEXO N° 67

FECHA	N° FACTURA	CANTIDAD	ARTICULO	PRECIO DE COSTO UNITARIO AL 0%	PRECIO DE COSTO TOTAL AL 0%
04/09/2016	002-001-000000926	5	PISCIS T - 320 40 KL	29,75	148,75
		5	BONGO FORTE JERINGA 2 ML	1,60	8,00
04/09/2016	002-001-000000927	1	CHEESE MIX POLVO 100 UND	17,14	17,14
	<b>TOTAL</b>			<b>-</b>	<b>173,89</b>



**AGROVETERINARIA JESSICA  
AUXILIAR DEL COSTO DE VENTAS  
DEL 01 DE ENERO AL 31 DE DICIEMBRE DEL 2016**

ANEXO N° 68

FECHA	N° FACTURA	CANTIDAD	ARTICULO	PRECIO DE COSTO UNITARIO AL 0%	PRECIO DE COSTO TOTAL AL 0%
08/09/2016	002-001-000000928	1	MICHU POLLO 18 KG	35,32	35,32
		12	F SEMILLERAS NEGRAS 6 X 9 100 UND	1,25	15,00
		1	DECTOMAX X 20 ML	11,38	11,38
	<b>TOTAL</b>				<b>61,70</b>

**AGROVETERINARIA JESSICA  
AUXILIAR DEL COSTO DE VENTAS  
DEL 01 DE ENERO AL 31 DE DICIEMBRE DEL 2016**

ANEXO N° 69

FECHA	N° FACTURA	CANTIDAD	ARTICULO	PRECIO DE COSTO UNITARIO AL 0%	PRECIO DE COSTO TOTAL AL 0%
09/09/2016	002-001-000000929	7	BONGO VITA B 120 ML JARABE	2,72	19,04
		5	BEBEDEROS 3.7 LT	3,07	15,35
		1	MISIL 28 JERINGA X 8 ML TERNEROS	1,52	1,52
	002-001-000000930	ANULADO			-
	<b>TOTAL</b>			-	<b>35,91</b>

**AGROVETERINARIA JESSICA  
AUXILIAR DEL COSTO DE VENTAS  
DEL 01 DE ENERO AL 31 DE DICIEMBRE DEL 2016**

ANEXO N° 70

FECHA	N° FACTURA	CANTIDAD	ARTICULO	PRECIO DE COSTO UNITARIO AL 0%	PRECIO DE COSTO TOTAL AL 0%
12/09/2016	002-001-000000931	1	PISCIS T - 320 40 KL	29,75	29,75
		19	PISCIS T - 380 40 KL	38,50	731,50
		200	POLLITOS BB BROILER 01	0,68	136,00
		1000	POLLITOS BB CAMPEROS 01	0,78	780,00
		30	PRECISO SOBRE X 50	3,44	103,20
	<b>TOTAL</b>			<b>29,75</b>	<b>1.780,45</b>

**AGROVETERINARIA JESSICA  
AUXILIAR DEL COSTO DE VENTAS  
DEL 01 DE ENERO AL 31 DE DICIEMBRE DEL 2016**

ANEXO N° 71

FECHA	N° FACTURA	CANTIDAD	ARTICULO	PRECIO DE COSTO UNITARIO AL 0%	PRECIO DE COSTO TOTAL AL 0%
15/09/2016	002-001-000000932	12	FLORIFEN SOL. ORAL AVES 10% X 10 ML	2,92	35,04
		1	F SEMILLERAS NEGRAS 10 X 15	3,25	3,25
15/09/2016	002-001-000000933	6	POLVO T-450 X 40 KL	53,30	319,80
		7	BONGO FORTE JERINGA 2 ML	1,60	11,20
	<b>TOTAL</b>				<b>369,29</b>

**AGROVETERINARIA JESSICA  
AUXILIAR DEL COSTO DE VENTAS  
DEL 01 DE ENERO AL 31 DE DICIEMBRE DEL 2016**

ANEXO N° 72

FECHA	N° FACTURA	CANTIDAD	ARTICULO	PRECIO DE COSTO UNITARIO AL 0%	PRECIO DE COSTO TOTAL AL 0%
17/09/2016	002-001-000000934	1	DECTOMAX X 20 ML	11,38	11,38
	<b>TOTAL</b>				<b>11,38</b>

**AGROVETERINARIA JESSICA  
AUXILIAR DEL COSTO DE VENTAS  
DEL 01 DE ENERO AL 31 DE DICIEMBRE DEL 2016**

ANEXO N° 73

FECHA	N° FACTURA	CANTIDAD	ARTICULO	PRECIO DE COSTO UNITARIO AL 0%	PRECIO DE COSTO TOTAL AL 0%
18/09/2016	002-001-000000935	1	IVERMIC + AD3E X 50 CC	9,60	9,60
18/09/2016	002-001-000000936	3	IVERMIC + AD3E X 50 CC	9,60	28,80
18/09/2016	002-001-000000937	4	IVERMIC + AD3E X 50 CC	9,60	38,40
		1	FOLIAR BOLO	2,04	2,04
	<b>TOTAL</b>				<b>78,84</b>

**AGROVETERINARIA JESSICA  
AUXILIAR DEL COSTO DE VENTAS  
DEL 01 DE ENERO AL 31 DE DICIEMBRE DEL 2016**

ANEXO N° 74

FECHA	N° FACTURA	CANTIDAD	ARTICULO	PRECIO DE COSTO UNITARIO AL 0%	PRECIO DE COSTO TOTAL AL 0%
19/09/2016	002-001-000000938	200	POLLITOS BB BROILER 01	0,68	136,00
		5	FOLIAR BOLO	2,04	10,20
	<b>TOTAL</b>				<b>146,20</b>

**AGROVETERINARIA JESSICA  
AUXILIAR DEL COSTO DE VENTAS  
DEL 01 DE ENERO AL 31 DE DICIEMBRE DEL 2016**

ANEXO N° 75

FECHA	N° FACTURA	CANTIDAD	ARTICULO	PRECIO DE COSTO UNITARIO AL 0%	PRECIO DE COSTO TOTAL AL 0%
22/09/2016	002-001-000000939	2	FOLIAR ENGROSE JARDINERIA	3,50	7,00
		2	FOLIAR INICIO JARDINERIA	3,50	7,00
		1	RONDIG 480 GLIFOSATO X 1 LT	5,40	5,40
	002-001-000000940	ANULADO	XXXXXXXXXX		-
	<b>TOTAL</b>				<b>19,40</b>

**AGROVETERINARIA JESSICA  
AUXILIAR DEL COSTO DE VENTAS  
DEL 01 DE ENERO AL 31 DE DICIEMBRE DEL 2016**

ANEXO N° 76

FECHA	N° FACTURA	CANTIDAD	ARTICULO	PRECIO DE COSTO UNITARIO AL 0%	PRECIO DE COSTO TOTAL AL 0%
23/09/2016	002-001-000000941	6	GALLIFUR SOB X 100 GR	7,19	43,14
		1	LEPECET ZONOSPRAY TARRO 450 ML	7,92	7,92
	<b>TOTAL</b>			-	<b>51,06</b>

**AGROVETERINARIA JESSICA  
AUXILIAR DEL COSTO DE VENTAS  
DEL 01 DE ENERO AL 31 DE DICIEMBRE DEL 2016**

ANEXO N° 77

FECHA	N° FACTURA	CANTIDAD	ARTICULO	PRECIO DE COSTO UNITARIO AL 0%	PRECIO DE COSTO TOTAL AL 0%
28/09/2016	002-001-000000942	9	GALLIFUR SOB X 100 GR	7,19	64,71
		1	LEPECET ZONOSPRAY TARRO 450 ML	7,92	7,92
28/09/2016	002-001-000000943	1	LEPECET ZONOSPRAY TARRO 450 ML	7,92	7,92
		8	POLVO T-450 X 40 KL	53,30	426,40
	<b>TOTAL</b>			-	<b>506,95</b>

**AGROVETERINARIA JESSICA  
AUXILIAR DEL COSTO DE VENTAS  
DEL 01 DE ENERO AL 31 DE DICIEMBRE DEL 2016**

ANEXO N° 78

FECHA	N° FACTURA	CANTIDAD	ARTICULO	PRECIO DE COSTO UNITARIO AL 0%	PRECIO DE COSTO UNITARIO AL 14%	PRECIO DE COSTO TOTAL AL 0%	PRECIO DE COSTO TOTAL AL 14%
05/10/2016	002-001-000000944	2	A.GIRAS.GUST.LT		2,89	-	5,78
05/10/2016	002-001-000000945	7	PISCIS T - 240 40 KL	26,50		185,50	
		5	PISCIS T - 280 40 KL	28,40		142,00	
		35	PISCIS T - 320 40 KL	29,75		1.041,25	
		5	PISCIS T - 380 40 KL	38,50		192,50	
		7	POLVO T-450 X 40 KL	53,30		373,10	
		1	S-500 40 KL	76,80		76,80	
		700	POLLITOS BB BROILER 01	0,68		476,00	
		200	POLLITOS BB CAMPEROS 01	0,78		156,00	
		22	PRECISSO PS SOBRE X 100 GR	5,76		126,72	
		22	PRECISSO PS SOBRE X 50 GR	3,44		75,68	
		19	OXITETRAFAR PS 25% 100 GRS SOBRE	3,12		59,28	
		2	ALPISTE	1,04		2,08	
05/10/2016	002-001-000000946	1	POLVO T-450 X 40 KL	53,30		53,30	
	<b>TOTAL</b>					<b>2.960,21</b>	<b>5,78</b>

**AGROVETERINARIA JESSICA  
AUXILIAR DEL COSTO DE VENTAS  
DEL 01 DE ENERO AL 31 DE DICIEMBRE DEL 2016**

ANEXO N° 79

FECHA	N° FACTURA	CANTIDAD	ARTICULO	PRECIO DE COSTO UNITARIO AL 0%	PRECIO DE COSTO UNITARIO AL 14%	PRECIO DE COSTO TOTAL AL 0%	PRECIO DE COSTO TOTAL AL 14%
06/10/2016	002-001-000000947	5	BIOHYL POLVO 100 GRS SOBRE	6,95		34,75	
		1	AUSATO 757 DE 500 GR	7,00		7,00	
	<b>TOTAL</b>					<b>41,75</b>	

**AGROVETERINARIA JESSICA  
AUXILIAR DEL COSTO DE VENTAS  
DEL 01 DE ENERO AL 31 DE DICIEMBRE DEL 2016**

ANEXO N° 80

FECHA	N° FACTURA	CANTIDAD	ARTICULO	PRECIO DE COSTO UNITARIO AL 0%	PRECIO DE COSTO UNITARIO AL 14%	PRECIO DE COSTO TOTAL AL 0%	PRECIO DE COSTO TOTAL AL 14%
07/10/2016	002-001-000000948	50	FOSFOCALCIO VIT. COJIN 30 ML	0,64		32,00	
	<b>TOTAL</b>					<b>32,00</b>	<b>-</b>

**AGROVETERINARIA JESSICA  
AUXILIAR DEL COSTO DE VENTAS  
DEL 01 DE ENERO AL 31 DE DICIEMBRE DEL 2016**

ANEXO N° 81

FECHA	N° FACTURA	CANTIDAD	ARTICULO	PRECIO DE COSTO UNITARIO AL 0%	PRECIO DE COSTO UNITARIO AL 14%	PRECIO DE COSTO TOTAL AL 0%	PRECIO DE COSTO TOTAL AL 14%
09/10/2016	002-001-000000949	2	NEXT PLATINO MK 50 ML	12,60		25,20	
	<b>TOTAL</b>			<b>-</b>		<b>25,20</b>	<b>-</b>

**AGROVETERINARIA JESSICA  
AUXILIAR DEL COSTO DE VENTAS  
DEL 01 DE ENERO AL 31 DE DICIEMBRE DEL 2016**

ANEXO N° 82

FECHA	N° FACTURA	CANTIDAD	ARTICULO	PRECIO DE COSTO UNITARIO AL 0%	PRECIO DE COSTO UNITARIO AL 14%	PRECIO DE COSTO TOTAL AL 0%	PRECIO DE COSTO TOTAL AL 14%
10/10/2016	002-001-000000950	10	NEW + BRON, 50 DOSIS	2,48		24,80	
	<b>TOTAL</b>			<b>2,48</b>		<b>24,80</b>	

**AGROVETERINARIA JESSICA  
AUXILIAR DEL COSTO DE VENTAS  
DEL 01 DE ENERO AL 31 DE DICIEMBRE DEL 2016**

ANEXO N° 83

FECHA	N° FACTURA	CANTIDAD	ARTICULO	PRECIO DE COSTO UNITARIO AL 0%	PRECIO DE COSTO UNITARIO AL 14%	PRECIO DE COSTO TOTAL AL 0%	PRECIO DE COSTO TOTAL AL 14%
13/10/2016	002-001-000000951	1	IVERMIC + AD3E X 50 CC	9,60		9,60	
	<b>TOTAL</b>			<b>9,60</b>		<b>9,60</b>	

**AGROVETERINARIA JESSICA  
AUXILIAR DEL COSTO DE VENTAS  
DEL 01 DE ENERO AL 31 DE DICIEMBRE DEL 2016**

ANEXO N° 84

FECHA	N° FACTURA	CANTIDAD	ARTICULO	PRECIO DE COSTO UNITARIO AL 0%	PRECIO DE COSTO UNITARIO AL 14%	PRECIO DE COSTO TOTAL AL 0%	PRECIO DE COSTO TOTAL AL 14%
15/10/2016	002-001-000000952	1	IVERMIC + AD3E X 50 CC	9,60		9,60	
	<b>TOTAL</b>			<b>-</b>		<b>9,60</b>	<b>-</b>

**AGROVETERINARIA JESSICA  
AUXILIAR DEL COSTO DE VENTAS  
DEL 01 DE ENERO AL 31 DE DICIEMBRE DEL 2016**

ANEXO N° 85

FECHA	N° FACTURA	CANTIDAD	ARTICULO	PRECIO DE COSTO UNITARIO AL 0%	PRECIO DE COSTO UNITARIO AL 14%	PRECIO DE COSTO TOTAL AL 0%	PRECIO DE COSTO TOTAL AL 14%
16/10/2016	002-001-000000953	4	LEPECEF ZONOSPRAY TARRO 220 ML	5,36		21,44	
	<b>TOTAL</b>			<b>-</b>		<b>21,44</b>	

**AGROVETERINARIA JESSICA  
AUXILIAR DEL COSTO DE VENTAS  
DEL 01 DE ENERO AL 31 DE DICIEMBRE DEL 2016**

ANEXO N° 86

FECHA	N° FACTURA	CANTIDAD	ARTICULO	PRECIO DE COSTO UNITARIO AL 0%	PRECIO DE COSTO UNITARIO AL 14%	PRECIO DE COSTO TOTAL AL 0%	PRECIO DE COSTO TOTAL AL 14%
18/10/2016	002-001-000000954	200	POLLITOS BB BROILER 01	0,68		136,00	
		2	DECTOMAX X 50 ML	19,80		39,60	
	<b>TOTAL</b>					<b>175,60</b>	

**AGROVETERINARIA JESSICA  
AUXILIAR DEL COSTO DE VENTAS  
DEL 01 DE ENERO AL 31 DE DICIEMBRE DEL 2016**

ANEXO N° 87

FECHA	N° FACTURA	CANTIDAD	ARTICULO	PRECIO DE COSTO UNITARIO AL 0%	PRECIO DE COSTO UNITARIO AL 14%	PRECIO DE COSTO TOTAL AL 0%	PRECIO DE COSTO TOTAL AL 14%
25/10/2016	002-001-000000955	1	DECTOMAX X 20 ML	11,38		11,38	
		2	FOLIAR CRECIMIENTO	6,36		12,72	
		2	ALPISTE	1,04		2,08	
	<b>TOTAL</b>			<b>-</b>		<b>26,18</b>	<b>-</b>

**AGROVETERINARIA JESSICA  
AUXILIAR DEL COSTO DE VENTAS  
DEL 01 DE ENERO AL 31 DE DICIEMBRE DEL 2016**

ANEXO N° 88

FECHA	N° FACTURA	CANTIDAD	ARTICULO	PRECIO DE COSTO UNITARIO AL 0%	PRECIO DE COSTO UNITARIO AL 14%	PRECIO DE COSTO TOTAL AL 0%	PRECIO DE COSTO TOTAL AL 14%
29/10/2016	002-001-000000956	4	PROCAN CRMG ORIGINAL 2 KG		4,73	-	18,92
		15	PROCAN CRMG ORIGINAL 1 LB		1,03	-	15,45
	<b>TOTAL</b>						<b>34,37</b>

**AGROVETERINARIA JESSICA  
AUXILIAR DEL COSTO DE VENTAS  
DEL 01 DE ENERO AL 31 DE DICIEMBRE DEL 2016**

ANEXO N° 89

FECHA	N° FACTURA	CANTIDAD	ARTICULO	PRECIO DE COSTO UNITARIO AL 0%	PRECIO DE COSTO TOTAL AL 0%
01/11/2016	002-001-000000957	11	PISCIS T - 380 40 KL	38,50	423,50
		1	POLVO T-450 X 40 KL	53,30	53,30
		20	PISCIS T - 320 40 KL	29,75	595,00
		2	OPIGAL 5 X 120 GR	3,00	6,00
01/11/2016	002-001-000000958	10	PISCIS T - 240 40 KL	26,50	265,00
		20	PISCIS T - 280 40 KL	28,40	568,00
		500	POLLITOS BB BROILER 01	0,68	340,00
		100	POLLITOS BB CAMPEROS 01	0,78	78,00
		2	PISCIS T - 380 40 KL	38,50	77,00
		1	GALLIFUR SOB X 100 GR	7,19	7,19
	<b>TOTAL</b>				<b>2.412,99</b>

**AGROVETERINARIA JESSICA  
AUXILIAR DEL COSTO DE VENTAS  
DEL 01 DE ENERO AL 31 DE DICIEMBRE DEL 2016**

ANEXO N° 90

FECHA	N° FACTURA	CANTIDAD	ARTICULO	PRECIO DE COSTO UNITARIO AL 0%	PRECIO DE COSTO TOTAL AL 0%
03/11/2016	002-001-000000959	15	INTERCLIN X 100 CC	1,60	24,00
		1	ALPISTE	1,04	1,04
	<b>TOTAL</b>			-	<b>25,04</b>

**AGROVETERINARIA JESSICA  
AUXILIAR DEL COSTO DE VENTAS  
DEL 01 DE ENERO AL 31 DE DICIEMBRE DEL 2016**

ANEXO N° 91

FECHA	N° FACTURA	CANTIDAD	ARTICULO	PRECIO DE COSTO UNITARIO AL 0%	PRECIO DE COSTO TOTAL AL 0%
04/11/2016	002-001-000000960	4	ALPISTE	1,04	4,16
04/11/2016	002-001-000000961	2	CYPERSUL 1/2 LT	7,50	15,00
		3	F ROLLO 8X12 TENAZ BULTX24 RLL	2,23	6,69
	<b>TOTAL</b>				<b>25,85</b>

**AGROVETERINARIA JESSICA  
AUXILIAR DEL COSTO DE VENTAS  
DEL 01 DE ENERO AL 31 DE DICIEMBRE DEL 2016**

ANEXO N° 92

FECHA	N° FACTURA	CANTIDAD	ARTICULO	PRECIO DE COSTO UNITARIO AL 0%	PRECIO DE COSTO TOTAL AL 0%
05/11/2016	002-001-000000962	1	F ROLLO 8X12 TENAZ BULTX24 RLL	2,23	2,23
		1	F ROLLO 9X15 TENAZ BULTX24 RLL	2,22	2,22
	<b>TOTAL</b>			-	<b>4,45</b>

**AGROVETERINARIA JESSICA  
AUXILIAR DEL COSTO DE VENTAS  
DEL 01 DE ENERO AL 31 DE DICIEMBRE DEL 2016**

ANEXO N° 93

FECHA	N° FACTURA	CANTIDAD	ARTICULO	PRECIO DE COSTO UNITARIO AL 0%	PRECIO DE COSTO TOTAL AL 0%
06/11/2016	002-001-000001000	1	TRIVIAR, 50 ML / 50 DOSIS	4,20	4,20
	<b>TOTAL</b>				<b>4,20</b>

**AGROVETERINARIA JESSICA  
AUXILIAR DEL COSTO DE VENTAS  
DEL 01 DE ENERO AL 31 DE DICIEMBRE DEL 2016**

ANEXO N° 94

FECHA	N° FACTURA	CANTIDAD	ARTICULO	PRECIO DE COSTO UNITARIO AL 0%	PRECIO DE COSTO TOTAL AL 0%
07/11/2016	002-001-00000963	1	DIARREVET DISP X 50 SOBRES X 10	41,52	41,52
		7	DOGIMEL LECHE CACHORROS	4,25	29,75
		12	DOMAX, 10 ML	2,94	35,28
		11	DRAGON PARA REPUESTO X 500 ML	3,75	41,25
		2	F HALAR YUMBO BICOLOR HG X 10	3,35	6,70
	<b>TOTAL</b>				<b>154,50</b>

**AGROVETERINARIA JESSICA  
AUXILIAR DEL COSTO DE VENTAS  
DEL 01 DE ENERO AL 31 DE DICIEMBRE DEL 2016**

ANEXO N° 95

FECHA	N° FACTURA	CANTIDAD	ARTICULO	PRECIO DE COSTO UNITARIO AL 0%	PRECIO DE COSTO TOTAL AL 0%
13/11/2016	002-001-00000964	2	DESTORCEDOR GALV #1	4,70	9,40
		1	NEW VAC, 500 DOSIS	4,08	4,08
	<b>TOTAL</b>				<b>13,48</b>

**AGROVETERINARIA JESSICA  
AUXILIAR DEL COSTO DE VENTAS  
DEL 01 DE ENERO AL 31 DE DICIEMBRE DEL 2016**

ANEXO N° 96

FECHA	N° FACTURA	CANTIDAD	ARTICULO	PRECIO DE COSTO UNITARIO AL 0%	PRECIO DE COSTO TOTAL AL 0%
14/11/2016	002-001-00000965	13	NEW VAC, 100 DOSIS	2,36	30,68
	<b>TOTAL</b>			-	<b>30,68</b>

**AGROVETERINARIA JESSICA  
AUXILIAR DEL COSTO DE VENTAS  
DEL 01 DE ENERO AL 31 DE DICIEMBRE DEL 2016**

ANEXO N° 98

FECHA	N° FACTURA	CANTIDAD	ARTICULO	PRECIO DE COSTO UNITARIO AL 0%	PRECIO DE COSTO TOTAL AL 0%
16/11/2016	002-001-00000967	40	IVERLIF FX FRASCO 10 ML	1,60	64,00
		10	IVERLIF FX FRASCO 50 ML	5,68	56,80
16/11/2016	002-001-00000968	55	BENDACUR, X UND X 15 ML	1,16	63,80
		14	IVERMIC + AD3E X 50 CC	9,60	134,40
		28	NEW + BRON, 100 DOSIS	3,32	92,96
		12	BONGO VITA B 120 ML JARABE	2,72	32,64
		600	POLLITOS BB BROILER 01	0,68	408,00
		200	POLLITOS BB CAMPEROS 01	0,78	156,00
		15	PISCIS T - 280 40 KL	28,40	426,00
		36	FLU-500 SOL. 100 ML FRASCO	3,15	113,40
		15	FLY-600 ORAL FRASCO X 100 ML	2,64	39,60
		30	CRESSO TRIPLE CONCENTRADO X 50	2,30	69,00
		12	ECTO GAL X 100 ML FRASCO	4,08	48,96
		12	NEUMOTIL 10 ML GOTERO	4,90	58,80
		11	NEW + BRON, 50 DOSIS	2,48	27,28
		16	OXITETRAFAR PS 25% 100 GRS SOB	3,12	49,92
		9	R. BONDEX ESTÁNDAR	5,35	48,15
12	STRESS FORTE X 60 ML	2,52	30,24		
12	PURGANA 400 GRS CAJA	1,40	16,80		
3	FINESTROL FCO. X 5 CC	6,32	18,96		
	<b>TOTAL</b>				<b>1.955,71</b>

**AGROVETERINARIA JESSICA  
AUXILIAR DEL COSTO DE VENTAS  
DEL 01 DE ENERO AL 31 DE DICIEMBRE DEL 2016**

ANEXO N° 97

FECHA	N° FACTURA	CANTIDAD	ARTICULO	PRECIO DE COSTO UNITARIO AL 0%	PRECIO DE COSTO TOTAL AL 0%
15/11/2016	002-001-000000966	12	NEW + BRON, 50 DOSIS	2,48	29,76
		11	PROCAN ARMG ORIGINAL 2 KG	3,75	41,25
		2	OPIGAL 5 X 60 GR	2,00	4,00
		1	SACO ARROCERO	0,12	0,12
	<b>TOTAL</b>				<b>75,13</b>

**AGROVETERINARIA JESSICA  
AUXILIAR DEL COSTO DE VENTAS  
DEL 01 DE ENERO AL 31 DE DICIEMBRE DEL 2016**

ANEXO N° 99

FECHA	N° FACTURA	CANTIDAD	ARTICULO	PRECIO DE COSTO UNITARIO AL 0%	PRECIO DE COSTO TOTAL AL 0%
17/11/2016	002-001-000000969	2	FINESTROL FCO. X 5 CC	6,32	12,64
	<b>TOTAL</b>				<b>12,64</b>

**AGROVETERINARIA JESSICA  
AUXILIAR DEL COSTO DE VENTAS  
DEL 01 DE ENERO AL 31 DE DICIEMBRE DEL 2016**

ANEXO N° 100

FECHA	N° FACTURA	CANTIDAD	ARTICULO	PRECIO DE COSTO UNITARIO AL 0%	PRECIO DE COSTO TOTAL AL 0%
20/11/2016	002-001-000000970	2	FINESTROL FCO. X 5 CC	6,32	12,64
	<b>TOTAL</b>			-	<b>12,64</b>

**AGROVETERINARIA JESSICA  
AUXILIAR DEL COSTO DE VENTAS  
DEL 01 DE ENERO AL 31 DE DICIEMBRE DEL 2016**

ANEXO N° 101

FECHA	N° FACTURA	CANTIDAD	ARTICULO	PRECIO DE COSTO UNITARIO AL 0%	PRECIO DE COSTO TOTAL AL 0%
	002-001-000000971	ANULADO	XXXXXXXXXX	-	
21/11/2016	002-001-000000972	5	VIRULVAC 50DS	2,95	14,75
		2	ELECTRAVITE, 20 G	0,60	1,20
	<b>TOTAL</b>				<b>15,95</b>

**AGROVETERINARIA JESSICA  
AUXILIAR DEL COSTO DE VENTAS  
DEL 01 DE ENERO AL 31 DE DICIEMBRE DEL 2016**

ANEXO N° 102

FECHA	N° FACTURA	CANTIDAD	ARTICULO	PRECIO DE COSTO UNITARIO AL 0%	PRECIO DE COSTO TOTAL AL 0%
22/11/2016	002-001-000001002	2	ELECTRAVITE, 20 G	0,60	1,20
		3	TORIL 20ML	2,34	7,02
	<b>TOTAL</b>				<b>8,22</b>

**AGROVETERINARIA JESSICA  
AUXILIAR DEL COSTO DE VENTAS  
DEL 01 DE ENERO AL 31 DE DICIEMBRE DEL 2016**

ANEXO N°103

FECHA	N° FACTURA	CANTIDAD	ARTICULO	PRECIO DE COSTO UNITARIO AL 0%	PRECIO DE COSTO TOTAL AL 0%
24/11/2016	002-001-000000973	2	ELECTRAVITE, 20 G	0,60	1,20
		3	VITABRIO 20ML	2,00	6,00
	<b>TOTAL</b>				<b>7,20</b>

**AGROVETERINARIA JESSICA  
AUXILIAR DEL COSTO DE VENTAS  
DEL 01 DE ENERO AL 31 DE DICIEMBRE DEL 2016**

ANEXO N° 104

FECHA	N° FACTURA	CANTIDAD	ARTICULO	PRECIO DE COSTO UNITARIO AL 0%	PRECIO DE COSTO TOTAL AL 0%
27/11/2016	002-001-000000974	1	ELECTRAVITE, 20 G	0,60	0,60
		4	VITABRIO 20ML	2,00	8,00
	<b>TOTAL</b>				<b>8,60</b>

**AGROVETERINARIA JESSICA  
AUXILIAR DEL COSTO DE VENTAS  
DEL 01 DE ENERO AL 31 DE DICIEMBRE DEL 2016**

ANEXO N° 105

FECHA	N° FACTURA	CANTIDAD	ARTICULO	PRECIO DE COSTO UNITARIO AL 0%	PRECIO DE COSTO TOTAL AL 0%
07/12/2016	002-001-000000975	6	COMEDERO PLASTICO 2.5 KG	2,40	14,40
	<b>TOTAL</b>			-	<b>14,40</b>

**AGROVETERINARIA JESSICA  
AUXILIAR DEL COSTO DE VENTAS  
DEL 01 DE ENERO AL 31 DE DICIEMBRE DEL 2016**

ANEXO N° 106

FECHA	N° FACTURA	CANTIDAD	ARTICULO	PRECIO DE COSTO UNITARIO AL 0%	PRECIO DE COSTO TOTAL AL 0%
08/12/2016	002-001-000000976	6	COMEDERO PLASTICO 2.5 KG	2,40	14,40
		1	ESPATULA 8CM PLASTICO FAMASTIL	0,73	0,73
		1	ESPATULA P/MASILLA	0,30	0,30
		1	ESTREPTOPENICILINA X 25 CC	4,72	4,72
	<b>TOTAL</b>				<b>20,15</b>

**AGROVETERINARIA JESSICA  
AUXILIAR DEL COSTO DE VENTAS  
DEL 01 DE ENERO AL 31 DE DICIEMBRE DEL 2016**

ANEXO N° 107

FECHA	N° FACTURA	CANTIDAD	ARTICULO	COSTO UNITARIO AL 0%	COSTO TOTAL AL 0%
10/12/2016	002-001-000000977	3	F ROLLO 9X15 TENAZ BULTX24 RLL	2,22	6,66
		1	ELECTRAVITE, 20 G	0,60	0,60
	<b>TOTAL</b>			-	<b>7,26</b>

**AGROVETERINARIA JESSICA  
AUXILIAR DEL COSTO DE VENTAS  
DEL 01 DE ENERO AL 31 DE DICIEMBRE DEL 2016**

ANEXO N° 108

FECHA	N° FACTURA	CANTIDAD	ARTICULO	PRECIO DE COSTO UNITARIO AL 0%	PRECIO DE COSTO TOTAL AL 0%
12/12/2016	002-001-000000978	4	PICO RICO ALPISTE 500 GRMS	1,60	6,40
		2	OPIGAL 5 X 120 GR	3,00	6,00
	<b>TOTAL</b>				<b>12,40</b>



AGROVETERINARIA JESSICA AUXILIAR DEL COSTO DE VENTAS DEL 01 DE ENERO AL 31 DE DICIEMBRE DEL 2016					
ANEXO N° 109					
FECHA	N° FACTURA	CANTIDAD	ARTICULO	PRECIO DE COSTO UNITARIO AL 0%	PRECIO DE COSTO TOTAL AL 0%
14/12/2016	002-001-000000979	50	OXITETRACICLINA ORAL 3.2% COJIN 30 M	0,60	30,00
TOTAL				0,60	30,00

AGROVETERINARIA JESSICA AUXILIAR DEL COSTO DE VENTAS DEL 01 DE ENERO AL 31 DE DICIEMBRE DEL 2016							
ANEXO N° 110							
FECHA	N° FACTURA	CANTIDAD	ARTICULO	PRECIO DE COSTO UNITARIO AL 0%	PRECIO DE COSTO UNITARIO AL 14%	PRECIO DE COSTO TOTAL AL 0%	PRECIO DE COSTO TOTAL AL 14%
17/12/2016	002-001-000000980	4	PROCAN CRMG ORIGINAL 4 KG		8,71		34,84
		1	PROCAN CRP POLLGERLECHE 1 LB		1,16		1,16
17/12/2016	002-001-000000981	2	OXITETRACICLINA INY 100 MG. 50 ML FR	2,88		5,76	
TOTAL						5,76	36,00

AGROVETERINARIA JESSICA AUXILIAR DEL COSTO DE VENTAS DEL 01 DE ENERO AL 31 DE DICIEMBRE DEL 2016					
ANEXO N° 111					
FECHA	N° FACTURA	CANTIDAD	ARTICULO	PRECIO DE COSTO UNITARIO AL 0%	PRECIO DE COSTO TOTAL AL 0%
18/12/2016	002-001-000000982	50	OXITETRACICLINA ORAL 3.2% COJIN 30 M	0,60	30,00
		10	CANICAT JERINGA X 2 ML	1,82	18,20
TOTAL				-	48,20

AGROVETERINARIA JESSICA AUXILIAR DEL COSTO DE VENTAS DEL 01 DE ENERO AL 31 DE DICIEMBRE DEL 2016					
ANEXO N° 112					
FECHA	N° FACTURA	CANTIDAD	ARTICULO	PRECIO DE COSTO UNITARIO AL 0%	PRECIO DE COSTO TOTAL AL 0%
19/12/2016	002-001-000000983	4	CHINA VAC, 20 ML / 10 DOSIS	4,24	16,96
	002-001-000000984	ANULADO	XXXXXXXXXX		-
19/12/2016	002-001-000000985	1	CHIKI 18 KG	43,29	43,29
		3	CHINA VAC, 20 ML / 10 DOSIS	4,24	12,72
		13	ALPISTE	1,04	13,52
		14	PISCIS T - 380 40 KL	38,50	539,00
		23	PISCIS T - 240 40 KL	26,50	609,50
		1	PIPERAZINA 53%, 10 G	0,52	0,52
TOTAL					1.235,51

**AGROVETERINARIA JESSICA  
AUXILIAR DEL COSTO DE VENTAS  
DEL 01 DE ENERO AL 31 DE DICIEMBRE DEL 2016**

ANEXO N°113

FECHA	N° FACTURA	CANTIDAD	ARTICULO	PRECIO DE COSTO UNITARIO AL 0%	PRECIO DE COSTO TOTAL AL 0%
20/12/2016	002-001-000000986	12	PISCIS T - 280 40 KL	28,40	340,80
		7	OPIGAL 5 X 120 GR	3,00	21,00
20/12/2016	002-001-000000987	8	PISCIS T - 280 40 KL	28,40	227,20
		1	S-500 5 KL	9,60	9,60
		99	PIPERAZINA 53%, 10 G	0,52	51,48
		24	OXITETRACICLINA 200 MG. 10 ML FRASCO	2,00	48,00
		4	NEW VAC, 500 DOSIS	4,08	16,32
	<b>TOTAL</b>				<b>714,40</b>

**AGROVETERINARIA JESSICA  
AUXILIAR DEL COSTO DE VENTAS  
DEL 01 DE ENERO AL 31 DE DICIEMBRE DEL 2016**

ANEXO N° 114

FECHA	N° FACTURA	CANTIDAD	ARTICULO	PRECIO DE COSTO UNITARIO AL 0%	PRECIO DE COSTO TOTAL AL 0%		
21/12/2016	002-001-000000988	5	MISIL 28 JERINGA X 8 ML TERNEROS	1,52	7,60		
		25	NEGUVON POLVO 15 GR UND	1,96	49,00		
		4	NEUMOBAC, 5 ML / 1 DOSIS	0,92	3,68		
		3	BEBEDEROS 3.7 LT	3,07	9,21		
		12	BEBEDEROS 5 LT	4,13	49,56		
		16	BIOHYL POLVO 20 GRS SOBRE	2,15	34,40		
		50	BENDACUR, X UND X 15 ML	1,16	58,00		
		50	BONGO FORTE JERINGA 5 ML	2,12	106,00		
		40	ELECTRAVITE, 20 G	0,60	24,00		
		12	F SEMILLERAS NEGRAS 8 X 12 100 UND	2,50	30,00		
		4	FOLIAR BOLO	2,04	8,16		
		12	IVERUF FX FRASCO 60 ML	5,88	70,56		
		64	JERINGUILLA VANJERIN X 10 ML	0,16	10,24		
			<b>TOTAL</b>				<b>460,41</b>

**AGROVETERINARIA JESSICA  
AUXILIAR DEL COSTO DE VENTAS  
DEL 01 DE ENERO AL 31 DE DICIEMBRE DEL 2016**

ANEXO N° 115

FECHA	N° FACTURA	CANTIDAD	ARTICULO	PRECIO DE COSTO UNITARIO AL 0%	PRECIO DE COSTO TOTAL AL 0%
22/12/2016	002-001-000000989	6	RATIFIN, BALDE X 1 SOBRE	0,76	4,56
		1	BROWNI VIT, 1 BOLOS	2,46	2,46
22/12/2016	002-001-000000990	6	BONGO VITA B 120 ML JARABE	2,72	16,32
		2	BROWNI VIT, 1 BOLOS	2,46	4,92
22/12/2016	002-001-000000991	58	BROWNI VIT, 1 BOLOS	2,46	142,68
		12	CAMPEX CUCARACHICIDA TALQUERA	1,40	16,80
		8	CANICAT JERINGA X 2 ML	1,82	14,56
		5	CEFTISER FRASCO X 50 ML	14,16	70,80
		4	NEW + BRON, 500 DOSIS	5,48	21,92
		20	OPIGAL 5 X 60 GR	2,00	40,00
		10	OXITETRACICLINA INY 100 MG. 50 ML FR	2,88	28,80
		57	OXITETRAFAR PS 25% 20 GRS SOBRE	0,92	52,44
	002-001-000000992	ANULADO	XXXXXXXXXX		-
	<b>TOTAL</b>				<b>416,26</b>

**AGROVETERINARIA JESSICA  
AUXILIAR DEL COSTO DE VENTAS  
DEL 01 DE ENERO AL 31 DE DICIEMBRE DEL 2016**

ANEXO N° 116

FECHA	N° FACTURA	CANTIDAD	ARTICULO	PRECIO DE COSTO UNITARIO AL 0%	PRECIO DE COSTO TOTAL AL 0%
26/12/2016	002-001-000000993	10	PIREMETHA DE 100 CC	1,42	14,20
		12	MATAGUSANOS, 235 ML	4,32	51,84
		12	MALATHION 50 PM 500 GRMS	5,80	69,60
		30	LIVANAL CAJA 50 AMP. X 10 ML	1,31	39,30
		4	KILO CABO 3/8	4,05	16,20
	<b>TOTAL</b>			-	<b>191,14</b>

**AGROVETERINARIA JESSICA  
AUXILIAR DEL COSTO DE VENTAS  
DEL 01 DE ENERO AL 31 DE DICIEMBRE DEL 2016**

ANEXO N° 117

FECHA	N° FACTURA	CANTIDAD	ARTICULO	PRECIO DE COSTO UNITARIO AL 0%	PRECIO DE COSTO TOTAL AL 0%
28/12/2016	002-001-000000994	1	LEPECEF ZONOSPRAY TARRO 220 ML	5,36	5,36
	<b>TOTAL</b>			-	<b>5,36</b>

**AGROVETERINARIA JESSICA  
AUXILIAR DEL COSTO DE VENTAS  
DEL 01 DE ENERO AL 31 DE DICIEMBRE DEL 2016**

ANEXO N° 118

FECHA	N° FACTURA	CANTIDAD	ARTICULO	PRECIO DE COSTO UNITARIO AL 0%	PRECIO DE COSTO TOTAL AL 0%
29/12/2016	002-001-000000995	1	CERILLO 1 LT	8,70	8,70
29/12/2016	002-001-000000996	49	FOSFOCALCIO VIT. COJIN 30 ML	0,64	31,36
	<b>TOTAL</b>				<b>40,06</b>

**AGROVETERINARIA JESSICA  
AUXILIAR DEL COSTO DE VENTAS  
DEL 01 DE ENERO AL 31 DE DICIEMBRE DEL 2016**

ANEXO N° 119

FECHA	N° FACTURA	CANTIDAD	ARTICULO	PRECIO DE COSTO UNITARIO AL 0%	PRECIO DE COSTO TOTAL AL 0%
30/12/2016	002-001-000000997	31	FOSFOCALCIO VIT. COJIN 30 ML	0,64	19,84
30/12/2016	002-001-000000998	20	IVERUF FX FRASCO 10 ML	1,60	32,00
		26	JERINGUILLA VANJERIN X 10 ML	0,16	4,16
		14	KILO CABO 3/8	4,05	56,70
		25	KLERAT PARA INTERIORES X 50 GR	1,25	31,25
		8	LEPECEF ZONOSPRAY TARRO 220 ML	5,36	42,88
		3	LEPECET ZONOSPRAY TARRO 450 ML	7,92	23,76
		100	LEVAMISOL ORAL 3% COJIN 22 ML	0,48	48,00
		23	MALATHION 50 PM 100 GRMS	1,55	35,65
		2	JERINGA LHAURA FLEX 20 ML C/D	14,28	28,56
		12	HIPRADO PV FRASCO X 1 DS	2,42	29,04
		3	GALLIFUR SOB X 100 GR	7,19	21,57
	<b>TOTAL</b>				<b>373,41</b>

## Rol de Pago

AGROVETERINARIA "JESSICA"								
ROL DE PAGOS								
ENERO 2016								
ANEXO N° 01								
N°	NOMINA	CARGO	SUELDO UNIFICADO	APORTE PERSONAL 9,35%	APORTE PATRONAL 11,15	IECE Y SETEC 1%	LIQUIDO A COBRAR	FIRMA
1	AVILA ROMERO JAVIER I	PROPIETARIO	366,00	34,22	40,81	3,66	331,78	
			<b>366,00</b>	<b>34,22</b>	<b>40,81</b>	<b>3,66</b>	<b>331,78</b>	

AGROVETERINARIA "JESSICA"								
PROVISIONES SOCIALES POR PAGAR								
ENERO 2016								
ANEXO N° 01								
N°	NOMINA	CARGO	SUELDO UNIFICADO	DECIMO TERCERO	DECIMO CUARTO	FONDOS DE RESERVA	VACACIONES	TOTAL PROVISIONES
1	AVILA ROMERO JAVIER ISIDRO	PROPIETARIO	366,00	30,50	30,50	30,50		91,50
	<b>TOTAL</b>		<b>366,00</b>	<b>30,50</b>	<b>30,50</b>	<b>30,50</b>		<b>91,50</b>

AGROVETERINARIA "JESSICA"								
ROL DE PAGOS								
FEBRERO 2016								
ANEXO N° 01								
N°	NOMINA	CARGO	SUELDO UNIFICADO	APORTE PERSONAL 9,35%	APORTE PATRONAL 11,15	IECE Y SETEC 1%	LIQUIDO A COBRAR	FIRMA
1	AVILA ROMERO JAVIER I	PROPIETARIO	366,00	34,22	40,81	3,66	331,78	
			<b>366,00</b>	<b>34,22</b>	<b>40,81</b>	<b>3,66</b>	<b>331,78</b>	

AGROVETERINARIA "JESSICA"								
PROVISIONES SOCIALES POR PAGAR								
FEBRERO 2016								
ANEXO N° 01								
N°	NOMINA	CARGO	SUELDO UNIFICADO	DECIMO TERCERO	DECIMO CUARTO	FONDOS DE RESERVA	VACACIONES	TOTAL PROVISIONES
1	AVILA ROMERO JAVIER ISIDRO	PROPIETARIO	366,00	30,50	30,50	30,50		91,50
	<b>TOTAL</b>		<b>366,00</b>	<b>30,50</b>	<b>30,50</b>	<b>30,50</b>		<b>91,50</b>

AGROVETERINARIA "JESSICA"								
ROL DE PAGOS								
MARZO 2016								
ANEXO N° 01								
N°	NOMINA	CARGO	SUELDO UNIFICADO	APORTE PERSONAL 9,35%	APORTE PATRONAL 11,15	IECE Y SETEC 1%	LIQUIDO A COBRAR	FIRMA
1	AVILA ROMERO JAVIER I	PROPIETARIO	366,00	34,22	40,81	3,66	331,78	
			<b>366,00</b>	<b>34,22</b>	<b>40,81</b>	<b>3,66</b>	<b>331,78</b>	

AGROVETERINARIA "JESSICA"								
PROVISIONES SOCIALES POR PAGAR								
MARZO 2016								
ANEXO N° 01								
N°	NOMINA	CARGO	SUELDO UNIFICADO	DECIMO TERCERO	DECIMO CUARTO	FONDOS DE RESERVA	VACACIONES	TOTAL PROVISIONES
1	AVILA ROMERO JAVIER ISIDRO	PROPIETARIO	366,00	30,50	30,50	30,50		91,50
	<b>TOTAL</b>		<b>366,00</b>	<b>30,50</b>	<b>30,50</b>	<b>30,50</b>		<b>91,50</b>

**AGROVETERINARIA "JESSICA"  
ROL DE PAGOS  
ABRIL 2016**

ANEXO N° 01

N°	NOMINA	CARGO	SUELDO UNIFICADO	APORTE PERSONAL 9,35%	APORTE PATRONAL 11,15	IECE Y SETEC 1%	LIQUIDO A COBRAR	FIRMA
1	AVILA ROMERO JAVIER I	PROPIETARIO	366,00	34,22	40,81	3,66	331,78	
			<b>366,00</b>	<b>34,22</b>	<b>40,81</b>	<b>3,66</b>	<b>331,78</b>	

**AGROVETERINARIA "JESSICA"  
PROVISIONES SOCIALES POR PAGAR  
ABRIL 2016**

ANEXO N° 01

N°	NOMINA	CARGO	SUELDO UNIFICADO	DECIMO TERCERO	DECIMO CUARTO	FONDOS DE RESERVA	VACACIONES	TOTAL PROVISIONES
1	AVILA ROMERO JAVIER ISIDRO	PROPIETARIO	366,00	30,50	30,50	30,50		91,50
	<b>TOTAL</b>		<b>366,00</b>	<b>30,50</b>	<b>30,50</b>	<b>30,50</b>		<b>91,50</b>

**AGROVETERINARIA "JESSICA"  
ROL DE PAGOS  
MAYO 2016**

ANEXO N° 01

N°	NOMINA	CARGO	SUELDO UNIFICADO	APORTE PERSONAL 9,35%	APORTE PATRONAL 11,15	IECE Y SETEC 1%	LIQUIDO A COBRAR	FIRMA
1	AVILA ROMERO JAVIER I	PROPIETARIO	366,00	34,22	40,81	3,66	331,78	
			<b>366,00</b>	<b>34,22</b>	<b>40,81</b>	<b>3,66</b>	<b>331,78</b>	

**AGROVETERINARIA "JESSICA"  
PROVISIONES SOCIALES POR PAGAR  
MAYO 2016**

ANEXO N° 01

N°	NOMINA	CARGO	SUELDO UNIFICADO	DECIMO TERCERO	DECIMO CUARTO	FONDOS DE RESERVA	VACACIONES	TOTAL PROVISIONES
1	AVILA ROMERO JAVIER ISIDRO	PROPIETARIO	366,00	30,50	30,50	30,50		91,50
	<b>TOTAL</b>		<b>366,00</b>	<b>30,50</b>	<b>30,50</b>	<b>30,50</b>		<b>91,50</b>

**AGROVETERINARIA "JESSICA"  
ROL DE PAGOS  
JUNIO 2016**

ANEXO N° 01

N°	NOMINA	CARGO	SUELDO UNIFICADO	APORTE PERSONAL 9,35%	APORTE PATRONAL 11,15	IECE Y SETEC 1%	LIQUIDO A COBRAR	FIRMA
1	AVILA ROMERO JAVIER I	PROPIETARIO	366,00	34,22	40,81	3,66	331,78	
			<b>366,00</b>	<b>34,22</b>	<b>40,81</b>	<b>3,66</b>	<b>331,78</b>	

**AGROVETERINARIA "JESSICA"  
PROVISIONES SOCIALES POR PAGAR  
JUNIO 2016**

ANEXO N° 01

N°	NOMINA	CARGO	SUELDO UNIFICADO	DECIMO TERCERO	DECIMO CUARTO	FONDOS DE RESERVA	VACACIONES	TOTAL PROVISIONES
1	AVILA ROMERO JAVIER ISIDRO	PROPIETARIO	366,00	30,50	30,50	30,50		91,50
	<b>TOTAL</b>		<b>366,00</b>	<b>30,50</b>	<b>30,50</b>	<b>30,50</b>		<b>91,50</b>

**AGROVETERINARIA "JESSICA"  
ROL DE PAGOS  
JULIO 2016**

ANEXO N° 01

N°	NOMINA	CARGO	SUELDO UNIFICADO	APORTE PERSONAL 9,35%	APORTE PATRONAL 11,15	IECE Y SETEC 1%	LIQUIDO A COBRAR	FIRMA
1	AVILA ROMERO JAVIER I	PROPIETARIO	366,00	34,22	40,81	3,66	331,78	
			<b>366,00</b>	<b>34,22</b>	<b>40,81</b>	<b>3,66</b>	<b>331,78</b>	

**AGROVETERINARIA "JESSICA"  
PROVISIONES SOCIALES POR PAGAR  
JULIO 2016**

ANEXO N° 01

N°	NOMINA	CARGO	SUELDO UNIFICADO	DECIMO TERCERO	DECIMO CUARTO	FONDOS DE RESERVA	VACACIONES	TOTAL PROVISIONES
1	AVILA ROMERO JAVIER ISIDRO	PROPIETARIO	366,00	30,50	30,50	30,50		91,50
	<b>TOTAL</b>		<b>366,00</b>	<b>30,50</b>	<b>30,50</b>	<b>30,50</b>		<b>91,50</b>

**AGROVETERINARIA "JESSICA"  
ROL DE PAGOS  
AGOSTO 2016**

ANEXO N° 01

N°	NOMINA	CARGO	SUELDO UNIFICADO	APORTE PERSONAL 9,35%	APORTE PATRONAL 11,15	IECE Y SETEC 1%	LIQUIDO A COBRAR	FIRMA
1	AVILA ROMERO JAVIER I	PROPIETARIO	366,00	34,22	40,81	3,66	331,78	
			<b>366,00</b>	<b>34,22</b>	<b>40,81</b>	<b>3,66</b>	<b>331,78</b>	

**AGROVETERINARIA "JESSICA"  
PROVISIONES SOCIALES POR PAGAR  
AGOSTO 2016**

ANEXO N° 01

N°	NOMINA	CARGO	SUELDO UNIFICADO	DECIMO TERCERO	DECIMO CUARTO	FONDOS DE RESERVA	VACACIONES	TOTAL PROVISIONES
1	AVILA ROMERO JAVIER ISIDRO	PROPIETARIO	366,00	30,50	30,50	30,50		91,50
	<b>TOTAL</b>		<b>366,00</b>	<b>30,50</b>	<b>30,50</b>	<b>30,50</b>		<b>91,50</b>

**AGROVETERINARIA "JESSICA"  
ROL DE PAGOS  
SEPTIEMBRE 2016**

ANEXO N° 01

N°	NOMINA	CARGO	SUELDO UNIFICADO	APORTE PERSONAL 9,35%	APORTE PATRONAL 11,15	IECE Y SETEC 1%	LIQUIDO A COBRAR	FIRMA
1	AVILA ROMERO JAVIER I	PROPIETARIO	366,00	34,22	40,81	3,66	331,78	
			<b>366,00</b>	<b>34,22</b>	<b>40,81</b>	<b>3,66</b>	<b>331,78</b>	

**AGROVETERINARIA "JESSICA"  
PROVISIONES SOCIALES POR PAGAR  
SEPTIEMBRE 2016**

ANEXO N° 01

N°	NOMINA	CARGO	SUELDO UNIFICADO	DECIMO TERCERO	DECIMO CUARTO	FONDOS DE RESERVA	VACACIONES	TOTAL PROVISIONES
1	AVILA ROMERO JAVIER ISIDRO	PROPIETARIO	366,00	30,50	30,50	30,50		91,50
	<b>TOTAL</b>		<b>366,00</b>	<b>30,50</b>	<b>30,50</b>	<b>30,50</b>		<b>91,50</b>

**AGROVETERINARIA "JESSICA"  
ROL DE PAGOS  
OCTUBRE 2016**

ANEXO N° 01

N°	NOMINA	CARGO	SUELDO UNIFICADO	APORTE PERSONAL 9,35%	APORTE PATRONAL 11,15	IECE Y SETEC 1%	LIQUIDO A COBRAR	FIRMA
1	AVILA ROMERO JAVIER I	PROPIETARIO	366,00	34,22	40,81	3,66	331,78	
			<b>366,00</b>	<b>34,22</b>	<b>40,81</b>	<b>3,66</b>	<b>331,78</b>	

**AGROVETERINARIA "JESSICA"  
PROVISIONES SOCIALES POR PAGAR  
OCTUBRE 2016**

ANEXO N° 01

N°	NOMINA	CARGO	SUELDO UNIFICADO	DECIMO TERCERO	DECIMO CUARTO	FONDOS DE RESERVA	VACACIONES	TOTAL PROVISIONES
1	AVILA ROMERO JAVIER ISIDRO	PROPIETARIO	366,00	30,50	30,50	30,50		91,50
	<b>TOTAL</b>		<b>366,00</b>	<b>30,50</b>	<b>30,50</b>	<b>30,50</b>		<b>91,50</b>

**AGROVETERINARIA "JESSICA"  
ROL DE PAGOS  
NOVIEMBRE 2016**

ANEXO N° 01

N°	NOMINA	CARGO	SUELDO UNIFICADO	APORTE PERSONAL 9,35%	APORTE PATRONAL 11,15	IECE Y SETEC 1%	LIQUIDO A COBRAR	FIRMA
1	AVILA ROMERO JAVIER I	PROPIETARIO	366,00	34,22	40,81	3,66	331,78	
			<b>366,00</b>	<b>34,22</b>	<b>40,81</b>	<b>3,66</b>	<b>331,78</b>	

**AGROVETERINARIA "JESSICA"  
PROVISIONES SOCIALES POR PAGAR  
NOVIEMBRE 2016**

ANEXO N° 01

N°	NOMINA	CARGO	SUELDO UNIFICADO	DECIMO TERCERO	DECIMO CUARTO	FONDOS DE RESERVA	VACACIONES	TOTAL PROVISIONES
1	AVILA ROMERO JAVIER ISIDRO	PROPIETARIO	366,00	30,50	30,50	30,50		91,50
	<b>TOTAL</b>		<b>366,00</b>	<b>30,50</b>	<b>30,50</b>	<b>30,50</b>		<b>91,50</b>

**AGROVETERINARIA "JESSICA"  
ROL DE PAGOS  
DICIEMBRE 2016**

ANEXO N° 01

N°	NOMINA	CARGO	SUELDO UNIFICADO	APORTE PERSONAL 9,35%	APORTE PATRONAL 11,15	IECE Y SETEC 1%	LIQUIDO A COBRAR	FIRMA
1	AVILA ROMERO JAVIER I	PROPIETARIO	366,00	34,22	40,81	3,66	331,78	
			<b>366,00</b>	<b>34,22</b>	<b>40,81</b>	<b>3,66</b>	<b>331,78</b>	

**AGROVETERINARIA "JESSICA"  
PROVISIONES SOCIALES POR PAGAR  
DICIEMBRE 2016**

ANEXO N° 01

N°	NOMINA	CARGO	SUELDO UNIFICADO	DECIMO TERCERO	DECIMO CUARTO	FONDOS DE RESERVA	VACACIONES	TOTAL PROVISIONES
1	AVILA ROMERO JAVIER ISIDRO	PROPIETARIO	366,00	30,50	30,50	30,50		91,50
	<b>TOTAL</b>		<b>366,00</b>	<b>30,50</b>	<b>30,50</b>	<b>30,50</b>		<b>91,50</b>

## Cuadro de Depreciaciones

<b>AGROVETERINARIA JESSICA</b> <b>DEPRECIACION</b> <b>DEL 01 DE ENERO AL 31 DE DICIEMBRE DEL 2016</b> <b>Expresado en Dolares USD</b>			
<b>MUEBLES Y ENSERES</b>			
Valor Residual 10%			
	Depreciacion	=	$\frac{1.850 \times 10\% \times 12}{12}$
			12
	Depreciacion	=	<b>185,00</b>
<b>EQUIPOS DE COMPUTACION</b>			
Valor Residual 33%			
	Depreciacion	=	$\frac{600 \times 10\% \times 12}{12}$
			12
	Depreciacion	=	<b>60,00</b>
<b>EQUIPOS DE OFICINA</b>			
Valor Residual 10%			
	Depreciacion	=	$\frac{81 \times 10\% \times 12}{12}$
			12
	Depreciacion	=	<b>8,10</b>

## Cuadro de Consumo

<b>AGROVETERINARIA JESSICA</b> <b>DEPRECIACION</b> <b>DEL 01 DE ENERO AL 31 DE DICIEMBRE DEL 2016</b> <b>Expresado en Dolares USD</b>			
<b>CONSUMO UTILES DE OFICINA (50)%</b>			
	20,00 X 50%	=	<b>10,00</b>
<b>CONSUMO UTILES DE ASEO Y LIMPIEZA (50)%</b>			
	80,00 X 50%	=	<b>40,00</b>



## Facturas de Ventas

**Nota:** Se presenta una muestra de copias de facturas de 3 meses por existir considerablemente una cantidad considerable.

**Agroveterinaria "JESSICA"**  
**Avila Romero Javier Isidro**  
 Direc.: Vía Quito SN y Napo /  
 Telf.: 0985593249 - 06 2800241  
 CASCALES - SUCUMBIOS - ECUADOR  
 VENTA AL POR MAYOR Y MENOR DE PRODUCTOS AGROVETERINARIOS  
 ARTICULOS PARA ACTIVIDADES AGRICOLAS

RUC: 2100120100001  
 AUT. SIB: 111016510

FACTURA  
 00000816

VENTA AL POR MAYOR Y MENOR DE PRODUCTOS AGROVETERINARIOS  
 ARTICULOS PARA ACTIVIDADES AGRICOLAS

NOMBRE: Edgar Bonilla  
 DIRECCIÓN: Cascales  
 Telf.: \_\_\_\_\_  
 RUC: 2100420215001 G. Remisión: \_\_\_\_\_  
 Fecha: 03-01-2016

CANT.	DESCRIPCION	V. UNIT.	V. TOTAL
2	A. Gust. Vitaminizado de 100 ml	15,00	30,00
2	Amiftraz 20. 8% frasco 400	6,00	12,00
2	Alpiste	1,50	3,00
Subtotal		45,00	
LIVA %			
TOTAL		45,00	

SON: \_\_\_\_\_

Imp. NUEVA IMAGEN - Daniel Romero Gavilanz Guayas / Aut. 8077 RUC: 210025402001 Fecha Imp. 18/06/2016  
 N° Fac. "02" a "200" Documento Valido para su Emisión hasta 19 de Julio del 2017 / ORIGINAL - Adquirente - Copia - Emisor

**Agroveterinaria "JESSICA"**  
**Avila Romero Javier Isidro**  
 Direc.: Vía Quito SN y Napo /  
 Telf.: 0985593249 - 06 2800241  
 CASCALES - SUCUMBIOS - ECUADOR  
 VENTA AL POR MAYOR Y MENOR DE PRODUCTOS AGROVETERINARIOS  
 ARTICULOS PARA ACTIVIDADES AGRICOLAS

RUC: 2100120100001  
 AUT. SIB: 111016510

FACTURA  
 00000817

VENTA AL POR MAYOR Y MENOR DE PRODUCTOS AGROVETERINARIOS  
 ARTICULOS PARA ACTIVIDADES AGRICOLAS

NOMBRE: Ariosto Navia  
 DIRECCIÓN: Cascales  
 Telf.: \_\_\_\_\_  
 RUC: 2100120922 G. Remisión: \_\_\_\_\_  
 Fecha: 04-01-2016

CANT.	DESCRIPCION	V. UNIT.	V. TOTAL
4	Amonio carbonato x 1	25,00	100,00
12	Anticarrico abrie x 20	1,00	12,00
2	Antiguel x 20	8,00	16,00
12	Atakil mite x 5 500	5,00	25,00
2	Amiftraz 20. 8% frasco de 100 ML	6,00	12,00
Subtotal		200,00	
LIVA %			
TOTAL		200,00	

SON: \_\_\_\_\_

Imp. NUEVA IMAGEN - Daniel Romero Gavilanz Guayas / Aut. 8077 RUC: 210025402001 Fecha Imp. 18/06/2016  
 N° Fac. "02" a "200" Documento Valido para su Emisión hasta 19 de Julio del 2017 / ORIGINAL - Adquirente - Copia - Emisor

**Agroveterinaria "JESSICA"**  
**Avila Romero Javier Isidro**  
 Direc.: Vía Quito SN y Napo /  
 Telf.: 0985593249 - 06 2800241  
 CASCALES - SUCUMBIOS - ECUADOR  
 VENTA AL POR MAYOR Y MENOR DE PRODUCTOS AGROVETERINARIOS  
 ARTICULOS PARA ACTIVIDADES AGRICOLAS

RUC: 2100120100001  
 AUT. SIB: 111016510

FACTURA  
 00000818

VENTA AL POR MAYOR Y MENOR DE PRODUCTOS AGROVETERINARIOS  
 ARTICULOS PARA ACTIVIDADES AGRICOLAS

NOMBRE: Fabian Cerón  
 DIRECCIÓN: Cascales  
 Telf.: \_\_\_\_\_  
 RUC: 2100792502 G. Remisión: \_\_\_\_\_  
 Fecha: 04-05-2016

CANT.	DESCRIPCION	V. UNIT.	V. TOTAL
1	Azol de Melileno x 20 500 ml de 100 ML	45,50	45,50
Subtotal		45,50	
LIVA %			
TOTAL		45,50	

SON: \_\_\_\_\_

Imp. NUEVA IMAGEN - Daniel Romero Gavilanz Guayas / Aut. 8077 RUC: 210025402001 Fecha Imp. 18/06/2016  
 N° Fac. "02" a "200" Documento Valido para su Emisión hasta 19 de Julio del 2017 / ORIGINAL - Adquirente - Copia - Emisor

**Agroveterinaria "JESSICA"**  
**Avila Romero Javier Isidro**  
 Direc.: Vía Quito SN y Napo /  
 Telf.: 0985593249 - 06 2800241  
 CASCALES - SUCUMBIOS - ECUADOR  
 VENTA AL POR MAYOR Y MENOR DE PRODUCTOS AGROVETERINARIOS  
 ARTICULOS PARA ACTIVIDADES AGRICOLAS

RUC: 2100120100001  
 AUT. SIB: 111016510

FACTURA  
 00000819

VENTA AL POR MAYOR Y MENOR DE PRODUCTOS AGROVETERINARIOS  
 ARTICULOS PARA ACTIVIDADES AGRICOLAS

NOMBRE: José Castro  
 DIRECCIÓN: Cascales  
 Telf.: \_\_\_\_\_  
 RUC: 200669323 G. Remisión: \_\_\_\_\_  
 Fecha: 04-05-2016

CANT.	DESCRIPCION	V. UNIT.	V. TOTAL
10	Atropino x 20	7,00	70,00
1	Bebedero Plastico 10 L	8,00	8,00
Subtotal		78,00	
LIVA %			
TOTAL		78,00	

SON: \_\_\_\_\_

Imp. NUEVA IMAGEN - Daniel Romero Gavilanz Guayas / Aut. 8077 RUC: 210025402001 Fecha Imp. 18/06/2016  
 N° Fac. "02" a "200" Documento Valido para su Emisión hasta 19 de Julio del 2017 / ORIGINAL - Adquirente - Copia - Emisor



**Agroveterinaria "JESSICA"**  
**Avila Romero Javier Isidro**  
 Direc.: Vía Quito SN y Napo /  
 Telf.: 0985593249 - 06 2800241  
 CASCALES - SUCUMBIOS - ECUADOR  
 RUC: 2100120100001  
 VENTA AL POR MAYOR Y MENOR DE PRODUCTOS AGROVETERINARIOS  
 ARTICULOS PARA ACTIVIDADES AGRICOLAS

**FACTURA**  
 AUT. SER. 110153310  
 00 0000824

NOMBRE: Franco Ordóñez  
 DIRECCIÓN: Cascales  
 Telf.: \_\_\_\_\_  
 RUC: 170418036001 G. Remisión: \_\_\_\_\_  
 Fecha: 09-01-2016

CANT.	DESCRIPCIÓN	V. UNIT.	V. TOTAL
5	Nusato 757 de 500gr	9,50	47,50
2	Nusato 757 de 100gr	3,00	6,00
1	Alpiste	1,50	1,50
SON:		Subtotal	50,00
		I.V.A. %	
		TOTAL	50,00

Imp. NUEVA IMAGEN Darwin Romero Gavilanes Guapá / Aut. 9077 R.c. 2100245402001 Fecha Imp. 19/Julio/2016  
 N° Fact. "001" a "200" Documento Válido para su Emisión hasta 19 de JULIO del 2017 / ORIGINAL: Adquirente - Copia: Emisor

**Agroveterinaria "JESSICA"**  
**Avila Romero Javier Isidro**  
 Direc.: Vía Quito SN y Napo /  
 Telf.: 0985593249 - 06 2800241  
 CASCALES - SUCUMBIOS - ECUADOR  
 RUC: 2100120100001  
 VENTA AL POR MAYOR Y MENOR DE PRODUCTOS AGROVETERINARIOS  
 ARTICULOS PARA ACTIVIDADES AGRICOLAS

**FACTURA**  
 AUT. SER. 110153310  
 00 0000825

NOMBRE: Jhon Quirosga  
 DIRECCIÓN: Cascales  
 Telf.: \_\_\_\_\_  
 RUC: 2100263025001 G. Remisión: \_\_\_\_\_  
 Fecha: 10-01-2016

CANT.	DESCRIPCIÓN	V. UNIT.	V. TOTAL
5	Bebedero Plastico admpa	5,00	25,00
SON:		Subtotal	25,00
		I.V.A. %	
		TOTAL	25,00

Imp. NUEVA IMAGEN Darwin Romero Gavilanes Guapá / Aut. 9077 R.c. 2100245402001 Fecha Imp. 19/Julio/2016  
 N° Fact. "001" a "200" Documento Válido para su Emisión hasta 19 de JULIO del 2017 / ORIGINAL: Adquirente - Copia: Emisor

**Agroveterinaria "JESSICA"**  
**Avila Romero Javier Isidro**  
 Direc.: Vía Quito SN y Napo /  
 Telf.: 0985593249 - 06 2800241  
 CASCALES - SUCUMBIOS - ECUADOR  
 RUC: 2100120100001  
 VENTA AL POR MAYOR Y MENOR DE PRODUCTOS AGROVETERINARIOS  
 ARTICULOS PARA ACTIVIDADES AGRICOLAS

**FACTURA**  
 AUT. SER. 110153310  
 00 0000826

NOMBRE: Rosa Lameida  
 DIRECCIÓN: Cascales  
 Telf.: \_\_\_\_\_  
 RUC: 1500364673 G. Remisión: \_\_\_\_\_  
 Fecha: 13-01-2016

CANT.	DESCRIPCIÓN	V. UNIT.	V. TOTAL
2	Amitra 2 20.8% pasados	6,00	12,00
2	Alpiste	1,50	3,00
SON:		Subtotal	15,00
		I.V.A. %	
		TOTAL	15,00

Imp. NUEVA IMAGEN Darwin Romero Gavilanes Guapá / Aut. 9077 R.c. 2100245402001 Fecha Imp. 19/Julio/2016  
 N° Fact. "001" a "200" Documento Válido para su Emisión hasta 19 de JULIO del 2017 / ORIGINAL: Adquirente - Copia: Emisor

**Agroveterinaria "JESSICA"**  
**Avila Romero Javier Isidro**  
 Direc.: Vía Quito SN y Napo /  
 Telf.: 0985593249 - 06 2800241  
 CASCALES - SUCUMBIOS - ECUADOR  
 RUC: 2100120100001  
 VENTA AL POR MAYOR Y MENOR DE PRODUCTOS AGROVETERINARIOS  
 ARTICULOS PARA ACTIVIDADES AGRICOLAS

**FACTURA**  
 AUT. SER. 110153310  
 00 0000827

NOMBRE: Fatij Escobar  
 DIRECCIÓN: Cascales  
 Telf.: \_\_\_\_\_  
 RUC: 2100324561001 G. Remisión: \_\_\_\_\_  
 Fecha: 13-01-2016

CANT.	DESCRIPCIÓN	V. UNIT.	V. TOTAL
1	Soga 12 m x 200 m	160,00	160,00
1	Soga 8 m x 200 m	130,00	130,00
1	Soga 6 m x 500 m	150,00	150,00
1	Vita raíz 46 Kg	50,00	50,00
1	Vitalizador agrícola	50,00	50,00
12	ZOO micino x 60 ml	5,00	60,00
12	Vitavicola 100 g	5,00	60,00
1	Vermicerosos dispensa	25,00	25,00
1	Sal super plus saco	50,00	50,00
2	Sika empaste monol	10,00	20,00
10	I-fospha oral botx100	6,50	65,00
1	Alpiste	1,50	1,50
SON:		Subtotal	821,50
		I.V.A. %	
		TOTAL	821,50

Imp. NUEVA IMAGEN Darwin Romero Gavilanes Guapá / Aut. 9077 R.c. 2100245402001 Fecha Imp. 19/Julio/2016  
 N° Fact. "001" a "200" Documento Válido para su Emisión hasta 19 de JULIO del 2017 / ORIGINAL: Adquirente - Copia: Emisor

**Agroveterinaria "JESSICA"**  
**Avila Romero Javier Isidro**  
 Direc.: Via Quito SN y Napo /  
 Telf.: 0985593249 - 06 2800241  
 CASCALES-SUCUMBIOS-ECUADOR  
 RUC: 2100120100001

VENTA AL POR MAYOR Y MENOR DE PRODUCTOS AGROVETERINARIOS  
 ARTICULOS PARA ACTIVIDADES AGRICOLAS

NOMBRE: Luis palomeque  
 DIRECCION: Cascales  
 Telf.:  
 RUC: 300926631001 G. Remisión:  
 Fecha: 17-01-2016

CANT.	DESCRIPCION	V. UNIT.	V. TOTAL
2	Bebedero Galon para aves	6.00	12.00
1	Bebedero plus campana	5.00	5.00
		1,50	1,50
1	Alpiste		

SON: Subtotal 18.60  
 IVA 0%  
 TOTAL 18.60

Imp. NUEVA IMAGEN Darwin Romero Gavilanes Guaboa / Aut. 9077 Ruc: 2100245402001 Fecha Imp: 19/01/2016  
 N° Fact: "001" a "200" Documento Valido para su Emision hasta 19 de JULIO del 2017 / ORIGINAL: Adquirente - Copia: Emisor

**Agroveterinaria "JESSICA"**  
**Avila Romero Javier Isidro**  
 Direc.: Via Quito SN y Napo /  
 Telf.: 0985593249 - 06 2800241  
 CASCALES-SUCUMBIOS-ECUADOR  
 RUC: 2100120100001

VENTA AL POR MAYOR Y MENOR DE PRODUCTOS AGROVETERINARIOS  
 ARTICULOS PARA ACTIVIDADES AGRICOLAS

NOMBRE: Wilson Moreno  
 DIRECCION: Cascales  
 Telf.:  
 RUC: 1801730860 G. Remisión:  
 Fecha: 07-01-2016

CANT.	DESCRIPCION	V. UNIT.	V. TOTAL
1	Soga 10 m.m. x 250	150.00	150.00
7	S-500 40 Kl	85.00	595.00
1	Pentcip x 500 ml	17.35	17.35

SON: Subtotal 762.35  
 IVA 0%  
 TOTAL 762.35

Imp. NUEVA IMAGEN Darwin Romero Gavilanes Guaboa / Aut. 9077 Ruc: 2100245402001 Fecha Imp: 19/01/2016  
 N° Fact: "001" a "200" Documento Valido para su Emision hasta 19 de JULIO del 2017 / ORIGINAL: Adquirente - Copia: Emisor

**Agroveterinaria "JESSICA"**  
**Avila Romero Javier Isidro**  
 Direc.: Via Quito SN y Napo /  
 Telf.: 0985593249 - 06 2800241  
 CASCALES-SUCUMBIOS-ECUADOR  
 RUC: 2100120100001

VENTA AL POR MAYOR Y MENOR DE PRODUCTOS AGROVETERINARIOS  
 ARTICULOS PARA ACTIVIDADES AGRICOLAS

NOMBRE: Lopez Rutas Amazonicas  
 DIRECCION: Cascales  
 Telf.:  
 RUC: 2101701359001 G. Remisión:  
 Fecha: 18-01-2016

CANT.	DESCRIPCION	V. UNIT.	V. TOTAL
1	le preet zonaspray 20	7.75	7.75

SON: Subtotal 7.75  
 IVA 0%  
 TOTAL 7.75

Imp. NUEVA IMAGEN Darwin Romero Gavilanes Guaboa / Aut. 9077 Ruc: 2100245402001 Fecha Imp: 19/01/2016  
 N° Fact: "001" a "200" Documento Valido para su Emision hasta 19 de JULIO del 2017 / ORIGINAL: Adquirente - Copia: Emisor

**Agroveterinaria "JESSICA"**  
**Avila Romero Javier Isidro**  
 Direc.: Via Quito SN y Napo /  
 Telf.: 0985593249 - 06 2800241  
 CASCALES-SUCUMBIOS-ECUADOR  
 RUC: 2100120100001

VENTA AL POR MAYOR Y MENOR DE PRODUCTOS AGROVETERINARIOS  
 ARTICULOS PARA ACTIVIDADES AGRICOLAS

NOMBRE: Joaquin los cuesta  
 DIRECCION: Cascales  
 Telf.:  
 RUC: 2100324355 G. Remisión:  
 Fecha: 19-01-2016

CANT.	DESCRIPCION	V. UNIT.	V. TOTAL
3	Amihoz 208% a 1005ml	6.00	18.00
4	Musato 757 de 16ogr	3.00	12.00

SON: Subtotal 30.00  
 IVA 0%  
 TOTAL 30.00

Imp. NUEVA IMAGEN Darwin Romero Gavilanes Guaboa / Aut. 9077 Ruc: 2100245402001 Fecha Imp: 19/01/2016  
 N° Fact: "001" a "200" Documento Valido para su Emision hasta 19 de JULIO del 2017 / ORIGINAL: Adquirente - Copia: Emisor



**Agroveterinaria "JESSICA"**  
**Avila Romero Javier Isidro**  
 Direc.: Via Quito SN y Napo /  
 Telf.: 0985593249 - 06 2800241  
 CASCALES - SUCUMBIOS - ECUADOR  
 RUC: 2100120100001  
 VENTA AL POR MAYOR Y MENOR DE PRODUCTOS AGROVETERINARIOS  
 ARTICULOS PARA ACTIVIDADES AGRICOLAS

FACTURA  
 00000836

NOMBRE: Saúl Galvez  
 DIRECCION: Cascales  
 Telf.:  
 RUC: 0101677763 G. Remisión:  
 Fecha: 21-01-2016

CANT.	DESCRIPCION	V. UNIT.	V. TOTAL
5	Sulfavit, 100 g	9.00	45.00
12	Triviar, 50 ml / 20 dosis	6.00	72.00
12	Triviar, 20 ml / 20 dosis	5.00	60.00
6	Tylo - combi s/e fr 20 ml	9.00	54.00
20	Vita salceba pu x 2K	5.00	100.00
20	Vita salceba fu x 2K	5.00	100.00
12	Verrugal x 20 ml	9.00	108.00
4	S-500 40 KI	85.00	340.00
2	Piscis T-320 40KI	30.50	61.00

SON: Subtotal 940.00  
 LIVA %  
 TOTAL 940.00

Imp. NUEVA IMAGEN Darwin Romero Gavilanes Guayas / Aut. 9077 Ruc: 2100254502001 Fecha Imp: 19Julio2016  
 \* Fac: "001" e: "200" Documento Valido para su Emision hasta 19 de JULIO del 2017 / ORIGINAL: Adquirente - Copia: Emisor

**Agroveterinaria "JESSICA"**  
**Avila Romero Javier Isidro**  
 Direc.: Via Quito SN y Napo /  
 Telf.: 0985593249 - 06 2800241  
 CASCALES - SUCUMBIOS - ECUADOR  
 RUC: 2100120100001  
 VENTA AL POR MAYOR Y MENOR DE PRODUCTOS AGROVETERINARIOS  
 ARTICULOS PARA ACTIVIDADES AGRICOLAS

FACTURA  
 00000837

NOMBRE: Franco Ordóñez  
 DIRECCION: Cascales  
 Telf.:  
 RUC: 1210422336001 G. Remisión:  
 Fecha: 25-01-2016

CANT.	DESCRIPCION	V. UNIT.	V. TOTAL
3	AU 500 90l dtr fr	15.00	45.00
1	destelador plastico Grande	5.00	5.00

SON: Subtotal 50.00  
 LIVA %  
 TOTAL 50.00

Imp. NUEVA IMAGEN Darwin Romero Gavilanes Guayas / Aut. 9077 Ruc: 2100254502001 Fecha Imp: 19Julio2016  
 \* Fac: "001" e: "200" Documento Valido para su Emision hasta 19 de JULIO del 2017 / ORIGINAL: Adquirente - Copia: Emisor

**Agroveterinaria "JESSICA"**  
**Avila Romero Javier Isidro**  
 Direc.: Via Quito SN y Napo /  
 Telf.: 0985593249 - 06 2800241  
 CASCALES - SUCUMBIOS - ECUADOR  
 RUC: 2100120100001  
 VENTA AL POR MAYOR Y MENOR DE PRODUCTOS AGROVETERINARIOS  
 ARTICULOS PARA ACTIVIDADES AGRICOLAS

FACTURA  
 00000838

NOMBRE: José Cárdenas  
 DIRECCION: Cascales  
 Telf.:  
 RUC: 2100300467901 G. Remisión:  
 Fecha: 25-01-2016

CANT.	DESCRIPCION	V. UNIT.	V. TOTAL
8	electronte 100 gr Grande	4.00	32.00

SON: Subtotal 32.00  
 LIVA %  
 TOTAL 32.00

Imp. NUEVA IMAGEN Darwin Romero Gavilanes Guayas / Aut. 9077 Ruc: 2100254502001 Fecha Imp: 19Julio2016  
 \* Fac: "001" e: "200" Documento Valido para su Emision hasta 19 de JULIO del 2017 / ORIGINAL: Adquirente - Copia: Emisor

**Agroveterinaria "JESSICA"**  
**Avila Romero Javier Isidro**  
 Direc.: Via Quito SN y Napo /  
 Telf.: 0985593249 - 06 2800241  
 CASCALES - SUCUMBIOS - ECUADOR  
 RUC: 2100120100001  
 VENTA AL POR MAYOR Y MENOR DE PRODUCTOS AGROVETERINARIOS  
 ARTICULOS PARA ACTIVIDADES AGRICOLAS

FACTURA  
 00000839

NOMBRE: Imperio Latorre  
 DIRECCION: Cascales  
 Telf.:  
 RUC: 070061902001 G. Remisión:  
 Fecha: 26-01-2016

CANT.	DESCRIPCION	V. UNIT.	V. TOTAL
20	Piscis T-280 40K	28.00	560.00
8	Piscis T-240 40KI Grande	30.00	240.00

SON: Subtotal 800.00  
 LIVA %  
 TOTAL 800.00

Imp. NUEVA IMAGEN Darwin Romero Gavilanes Guayas / Aut. 9077 Ruc: 2100254502001 Fecha Imp: 19Julio2016  
 \* Fac: "001" e: "200" Documento Valido para su Emision hasta 19 de JULIO del 2017 / ORIGINAL: Adquirente - Copia: Emisor

**Agroveterinaria "JESSICA"**  
**Avila Romero Javier Isidro**  
 Direc.: Vía Quito SN y Napo /  
 Telf.: 0985593249 - 06 2800241  
 CASCALES - SUCUMBIOS - ECUADOR

RUC: 2100120100001  
 VENTA AL POR MAYOR Y MENOR DE PRODUCTOS AGROVETERINARIOS  
 ARTICULOS PARA ACTIVIDADES AGRICOLAS

**FACTURA**  
 AUT. SER. INTERIOR  
 00000840

NOMBRE: Javier Lombardo  
 DIRECCION: Cascales  
 Telf.: \_\_\_\_\_  
 RUC: 0603516485001 G. Remisión: \_\_\_\_\_  
 Fecha: 30-01-2016

CANT.	DESCRIPCION	V. UNIT.	V. TOTAL
1	Cresso triploconenx6	19,30	19,30
	4 Grande		
SON: _____		Subtotal	19,30
		I.V.A. %	
		<b>TOTAL</b>	<b>19,30</b>

IMP. NUEVA IMAGEN Darwin Homero Gavilanes Guayas Aut. 9077 RUC: 2100254020001 Fecha Imp: 16/01/2016  
 N° Fac: 001 a 200 Documento Valido para su Emision hasta 19 de Julio del 2017 / ORIGINAL: Adquirente - Copia: Emisor

**Agroveterinaria "JESSICA"**  
**Avila Romero Javier Isidro**  
 Direc.: Vía Quito SN y Napo /  
 Telf.: 0985593249 - 06 2800241  
 CASCALES - SUCUMBIOS - ECUADOR

RUC: 2100120100001  
 VENTA AL POR MAYOR Y MENOR DE PRODUCTOS AGROVETERINARIOS  
 ARTICULOS PARA ACTIVIDADES AGRICOLAS

**FACTURA**  
 AUT. SER. INTERIOR  
 00000841

NOMBRE: Narciso Ahene  
 DIRECCION: Cascales  
 Telf.: \_\_\_\_\_  
 RUC: 1709413288 G. Remisión: \_\_\_\_\_  
 Fecha: 30-01-2016

CANT.	DESCRIPCION	V. UNIT.	V. TOTAL
1	Florancio Bicio	9,60	9,60
	4		
SON: _____		Subtotal	9,60
		I.V.A. %	
		<b>TOTAL</b>	<b>9,60</b>

IMP. NUEVA IMAGEN Darwin Homero Gavilanes Guayas Aut. 9077 RUC: 2100254020001 Fecha Imp: 16/01/2016  
 N° Fac: 001 a 200 Documento Valido para su Emision hasta 19 de Julio del 2017 / ORIGINAL: Adquirente - Copia: Emisor

**Agroveterinaria "JESSICA"**  
**Avila Romero Javier Isidro**  
 Direc.: Vía Quito SN y Napo /  
 Telf.: 0985593249 - 06 2800241  
 CASCALES - SUCUMBIOS - ECUADOR

RUC: 2100120100001  
 VENTA AL POR MAYOR Y MENOR DE PRODUCTOS AGROVETERINARIOS  
 ARTICULOS PARA ACTIVIDADES AGRICOLAS

**FACTURA**  
 AUT. SER. INTERIOR  
 00000842

NOMBRE: Saul Salazar  
 DIRECCION: Cascales  
 Telf.: \_\_\_\_\_  
 RUC: 010167763 G. Remisión: \_\_\_\_\_  
 Fecha: 31-01-2016

CANT.	DESCRIPCION	V. UNIT.	V. TOTAL
2	Completo oral pra s x 1000	28,00	56,00
	4		
SON: _____		Subtotal	56,00
		I.V.A. %	
		<b>TOTAL</b>	<b>56,00</b>

IMP. NUEVA IMAGEN Darwin Homero Gavilanes Guayas Aut. 9077 RUC: 2100254020001 Fecha Imp: 16/01/2016  
 N° Fac: 001 a 200 Documento Valido para su Emision hasta 19 de Julio del 2017 / ORIGINAL: Adquirente - Copia: Emisor

**Agroveterinaria "JESSICA"**  
**Avila Romero Javier Isidro**  
 Direc.: Via Quito SN y Napo /  
 Telf.: 0985593249 - 06 2800241  
 CASCALES-SUCUMBIOS-ECUADOR

RUC: 2100120100001

00 0000843

NOMBRE: Anev Aino  
 DIRECCION: Cascales  
 Telf.: \_\_\_\_\_  
 RUC: 03678425 G. Remision: \_\_\_\_\_  
 Fecha: 02-02-2016

CANT.	DESCRIPCION	V. UNIT.	V. TOTAL
6	Gracedor fresco x50m	15.00	90.00
1	Pentcip x 500mL	16.90	16.90

SON: \_\_\_\_\_

Subtotal 106.9  
 LVA % 106.9  
**TOTAL**

Imp. NUEVA IMAGEN Javier Romero Gavilanez Guaboa / Aut. 8077 Ruc: 2100245402001 Fecha Imp: 12/Julio/2016  
 N° Fac: 002 8 200 Documento Valido para su Emision hasta 19 de JULIO del 2017 ORIGINAL: Adquirente - Copia: Emisor

**Agroveterinaria "JESSICA"**  
**Avila Romero Javier Isidro**  
 Direc.: Via Quito SN y Napo /  
 Telf.: 0985593249 - 06 2800241  
 CASCALES-SUCUMBIOS-ECUADOR

RUC: 2100120100001

00 0000844

NOMBRE: Paul Londeta  
 DIRECCION: Cascales  
 Telf.: \_\_\_\_\_  
 RUC: 1714793518 G. Remision: \_\_\_\_\_  
 Fecha: 02-02-2016

CANT.	DESCRIPCION	V. UNIT.	V. TOTAL
2	Polvo T-450 40 KL	58.00	116.00
20	Piscis T-390 40 K	32.00	640.00
7	Piscis T 280 40 K	30.00	210.00
1	dectomax x 50m	22.50	22.50

SON: \_\_\_\_\_

Subtotal 989.50  
 LVA % \_\_\_\_\_  
**TOTAL 989.50**

Imp. NUEVA IMAGEN Javier Romero Gavilanez Guaboa / Aut. 8077 Ruc: 2100245402001 Fecha Imp: 19/Julio/2016  
 N° Fac: 002 8 200 Documento Valido para su Emision hasta 19 de JULIO del 2017 ORIGINAL: Adquirente - Copia: Emisor

**Agroveterinaria "JESSICA"**  
**Avila Romero Javier Isidro**  
 Direc.: Via Quito SN y Napo /  
 Telf.: 0985593249 - 06 2800241  
 CASCALES-SUCUMBIOS-ECUADOR

RUC: 2100120100001

00 0000845

NOMBRE: Edison Ingués  
 DIRECCION: Cascales  
 Telf.: \_\_\_\_\_  
 RUC: 2100094099 G. Remision: \_\_\_\_\_  
 Fecha: 02-02-2016

CANT.	DESCRIPCION	V. UNIT.	V. TOTAL
1	K Pint extension P/m	7.00	7.00
1	Iver IFFx fresco 50	7.00	7.00

SON: \_\_\_\_\_

Subtotal 14.00  
 LVA % \_\_\_\_\_  
**TOTAL 14.00**

Imp. NUEVA IMAGEN Javier Romero Gavilanez Guaboa / Aut. 8077 Ruc: 2100245402001 Fecha Imp: 19/Julio/2016  
 N° Fac: 002 8 200 Documento Valido para su Emision hasta 19 de JULIO del 2017 ORIGINAL: Adquirente - Copia: Emisor



**Agroveterinaria "JESSICA"**  
**Avila Romero Javier Isidro**  
 Direc.: Vía Quito SN y Napo /  
 Telf.: 0985593249 - 06 2800241  
 CASCALES - SUCUMBIOS - ECUADOR

RUC: 2100120100001

VENTA AL POR MAYOR Y MENOR DE PRODUCTOS AGROVETERINARIOS  
 ARTICULOS PARA ACTIVIDADES AGRICOLAS

NOMBRE: Katy Escobar  
 DIRECCIÓN: Cascales  
 Telf.: \_\_\_\_\_  
 RUC: 2100324561 G. Remisión: \_\_\_\_\_  
 Fecha: 05-07-2016

CANT.	DESCRIPCIÓN	V. UNIT.	V. TOTAL
5	Piscis T-280 40Kl	30.00	150.00
1	chiki 18 Kg	46.00	46.00
50	busato 750 ml x 100g	3.00	150.00
SON: _____		Subtotal	196.00
		LVA %	
		TOTAL	196.00

**Agroveterinaria "JESSICA"**  
**Avila Romero Javier Isidro**  
 Direc.: Vía Quito SN y Napo /  
 Telf.: 0985593249 - 06 2800241  
 CASCALES - SUCUMBIOS - ECUADOR

RUC: 2100120100001

VENTA AL POR MAYOR Y MENOR DE PRODUCTOS AGROVETERINARIOS  
 ARTICULOS PARA ACTIVIDADES AGRICOLAS

NOMBRE: Jose Luis Carrion  
 DIRECCIÓN: Cascales  
 Telf.: \_\_\_\_\_  
 RUC: 2100309679 G. Remisión: \_\_\_\_\_  
 Fecha: 12-02-2016

CANT.	DESCRIPCIÓN	V. UNIT.	V. TOTAL
1	Fortis 2 lts	34.95	34.95
50	busato 750 ml x 100g	3.00	150.00
SON: _____		Subtotal	34.95
		LVA %	
		TOTAL	34.95

**Agroveterinaria "JESSICA"**  
**Avila Romero Javier Isidro**  
 Direc.: Vía Quito SN y Napo /  
 Telf.: 0985593249 - 06 2800241  
 CASCALES - SUCUMBIOS - ECUADOR

RUC: 2100120100001

VENTA AL POR MAYOR Y MENOR DE PRODUCTOS AGROVETERINARIOS  
 ARTICULOS PARA ACTIVIDADES AGRICOLAS

NOMBRE: Mariana Reguelme  
 DIRECCIÓN: Cascales  
 Telf.: \_\_\_\_\_  
 RUC: 1706088428 G. Remisión: \_\_\_\_\_  
 Fecha: 16-02-2016

CANT.	DESCRIPCIÓN	V. UNIT.	V. TOTAL
7	Tetracar 100 ml / 100	8.00	58.00
8	Tomacorriente Galar	3.00	24.00
SON: _____		Subtotal	82.00
		LVA %	
		TOTAL	82.00

**Agroveterinaria "JESSICA"**  
**Avila Romero Javier Isidro**  
 Direc.: Vía Quito SN y Napo /  
 Telf.: 0985593249 - 06 2800241  
 CASCALES - SUCUMBIOS - ECUADOR

RUC: 2100120100001

VENTA AL POR MAYOR Y MENOR DE PRODUCTOS AGROVETERINARIOS  
 ARTICULOS PARA ACTIVIDADES AGRICOLAS

NOMBRE: Mariana Reguelme  
 DIRECCIÓN: Cascales  
 Telf.: \_\_\_\_\_  
 RUC: 1706088428 G. Remisión: \_\_\_\_\_  
 Fecha: 16-02-2016

CANT.	DESCRIPCIÓN	V. UNIT.	V. TOTAL
2	Rodig 480 glif x 1 l	70.00	140.00
12	Tomacorriente .1	3.00	36.00
20	Ti losi no oral	6.50	130.00
2	tiestas para poder	6.00	12.00
12	Tavet declina plus 600	6.00	72.00
22	Tavet declina plus 100	3.00	66.00
12	sultrivet inyectable 200	6.00	72.00
12	S. tres porte x 60 ml	21.00	252.00
50	sal super plus 500g	2.50	125.00
11	sal super plus 20 kg	28.00	308.00
8	S-500 5 Kl	12.00	96.00
2	Rodig 480 glif x 1 l	7.00	14.00
8	Dragon para repox 500	5.00	40.00
SON: _____		Subtotal	1000.00
		LVA %	
		TOTAL	1000.00

**Agroveterinaria "JESSICA"**  
**Avila Romero Javier Isidro**  
 Direc.: Vía Quito SN y Napo /  
 Telf.: 0985593249 - 06 2800241  
 CASCALES - SUCUMBIOS - ECUADOR  
 RUC: 2100120100001  
 VENTA AL POR MAYOR Y MENOR DE PRODUCTOS AGROVETERINARIOS  
 ARTICULOS PARA ACTIVIDADES AGRICOLAS

**FACTURA**  
 00 0000850  
 AUT. SER. 119355310

NOMBRE: Rodriguez Cobarrubia Velme  
 DIRECCION: Cascales  
 Telf.: \_\_\_\_\_  
 RUC: 2100374561 G. Remisión: \_\_\_\_\_  
 Fecha: 16-02-2016

CANT.	DESCRIPCION	V. UNIT.	V. TOTAL
2	POLVO T-450 40 K	58.00	116.00
3	Piscis T-380 40K	41.00	123.00
1	S-500 5 KI	10.00	10.00
10	Malthation 50 por 50g	5.10	51.00
SON:		Subtotal	300.00
		IVA %	
		TOTAL	300.00

IMP. NUEVA IMAGEN De Valero Homero Gavilanes Guayas / Aut. 5077 RUC: 210025402001 Fecha Imp. 19 Julio 2016  
 N° Fac. 1001 a 1200 Documento Válido para su Emisión hasta 19 de JULIO del 2017 / ORIGINAL: Adscritante - Copia: Emisor

**Agroveterinaria "JESSICA"**  
**Avila Romero Javier Isidro**  
 Direc.: Vía Quito SN y Napo /  
 Telf.: 0985593249 - 06 2800241  
 CASCALES - SUCUMBIOS - ECUADOR  
 RUC: 2100120100001  
 VENTA AL POR MAYOR Y MENOR DE PRODUCTOS AGROVETERINARIOS  
 ARTICULOS PARA ACTIVIDADES AGRICOLAS

**FACTURA**  
 00 0000851  
 AUT. SER. 119355310

NOMBRE: Emerita Maguina  
 DIRECCION: Cascales  
 Telf.: \_\_\_\_\_  
 RUC: 200617018 G. Remisión: \_\_\_\_\_  
 Fecha: 16-02-2016

CANT.	DESCRIPCION	V. UNIT.	V. TOTAL
10	Piscis T-370 40 KI	32.00	320.00
5	Piscis Ps sob x 100	6.00	30.00
SON:		Subtotal	350.00
		IVA %	
		TOTAL	350.00

IMP. NUEVA IMAGEN De Valero Homero Gavilanes Guayas / Aut. 5077 RUC: 210025402001 Fecha Imp. 19 Julio 2016  
 N° Fac. 1001 a 1200 Documento Válido para su Emisión hasta 19 de JULIO del 2017 / ORIGINAL: Adscritante - Copia: Emisor

**Agroveterinaria "JESSICA"**  
**Avila Romero Javier Isidro**  
 Direc.: Vía Quito SN y Napo /  
 Telf.: 0985593249 - 06 2800241  
 CASCALES - SUCUMBIOS - ECUADOR  
 RUC: 2100120100001  
 VENTA AL POR MAYOR Y MENOR DE PRODUCTOS AGROVETERINARIOS  
 ARTICULOS PARA ACTIVIDADES AGRICOLAS

**FACTURA**  
 00 0000852  
 AUT. SER. 119355310

NOMBRE: Fabian Cerón  
 DIRECCION: Cascales  
 Telf.: \_\_\_\_\_  
 RUC: 2100797502 G. Remisión: \_\_\_\_\_  
 Fecha: 16-02-2016

CANT.	DESCRIPCION	V. UNIT.	V. TOTAL
10	Piscis T 370 40 KI	32.00	320.00
5	f. Se milleras negras 10x15	5.00	25.00
1	floripenal 400mg x 12 UNDS	40.00	40.00
4	Febcip X-500ml	17.50	70.00
1	Platacon Inicio	9.50	9.50
3	Cupersul 1/2 fl	9.00	27.00
SON:		Subtotal	510.00
		IVA %	
		TOTAL	510.00

IMP. NUEVA IMAGEN De Valero Homero Gavilanes Guayas / Aut. 5077 RUC: 210025402001 Fecha Imp. 19 Julio 2016  
 N° Fac. 1001 a 1200 Documento Válido para su Emisión hasta 19 de JULIO del 2017 / ORIGINAL: Adscritante - Copia: Emisor

**Agroveterinaria "JESSICA"**  
**Avila Romero Javier Isidro**  
 Direc.: Vía Quito SN y Napo /  
 Telf.: 0985593249 - 06 2800241  
 CASCALES - SUCUMBIOS - ECUADOR  
 RUC: 2100120100001  
 VENTA AL POR MAYOR Y MENOR DE PRODUCTOS AGROVETERINARIOS  
 ARTICULOS PARA ACTIVIDADES AGRICOLAS

**FACTURA**  
 00 0000853  
 AUT. SER. 119355310

NOMBRE: Emerita Vejo  
 DIRECCION: Cascales  
 Telf.: \_\_\_\_\_  
 RUC: 200617018 G. Remisión: \_\_\_\_\_  
 Fecha: 18-02-2016

CANT.	DESCRIPCION	V. UNIT.	V. TOTAL
10	Rondig 480 grifo x 16	16.00	160.00
10	Ranger 480 1 fl	8.00	80.00
10	Estreptopenicilina x 25 UNDS	6.00	60.00
SON:		Subtotal	300.00
		IVA %	
		TOTAL	300.00

IMP. NUEVA IMAGEN De Valero Homero Gavilanes Guayas / Aut. 5077 RUC: 210025402001 Fecha Imp. 19 Julio 2016  
 N° Fac. 1001 a 1200 Documento Válido para su Emisión hasta 19 de JULIO del 2017 / ORIGINAL: Adscritante - Copia: Emisor

**Agroveterinaria "JESSICA"**  
**Avila Romero Javier Isidro**  
 Direc.: Via Quito SN y Napo /  
 Telf.: 0985593249 - 06 2800241  
 CASCALES-SUCUMBIOS-ECUADOR  
 VENTA AL POR MAYOR Y MENOR DE PRODUCTOS AGROVETERINARIOS  
 ARTICULOS PARA ACTIVIDADES AGRICOLAS

RUC: 2100120100001  
 AUT. SRI: 118353530

FACTURA  
 00000856

NOMBRE: Marianita Requena  
 DIRECCION: Cascales  
 Telf.:  
 RUC: 1706088478 G. Remision:  
 Fecha: 03-03-2016

CANT.	DESCRIPCION	V. UNIT.	V. TOTAL
12	Cipermetrina al 15% x 20	500	6000
6	cinta embalar, eopal	1050	6300
5	china vac 20 ml / 100	500	2500
SON:			
Subtotal			9450
LVA %			
TOTAL			9450

IMP. NUEVA IMAGEN Darwin Romero Gavilanez Guajal / Aut. 9077 RUC: 210024542001 Fecha Imp. 19/Julio/2016  
 N° Fact. 001 a 200 Documento Valido para su Emision hasta 18 de JULIO del 2017 / ORIGINAL: Adquirente - Copia: Emisor

**Agroveterinaria "JESSICA"**  
**Avila Romero Javier Isidro**  
 Direc.: Via Quito SN y Napo /  
 Telf.: 0985593249 - 06 2800241  
 CASCALES-SUCUMBIOS-ECUADOR  
 VENTA AL POR MAYOR Y MENOR DE PRODUCTOS AGROVETERINARIOS  
 ARTICULOS PARA ACTIVIDADES AGRICOLAS

RUC: 2100120100001  
 AUT. SRI: 118353530

FACTURA  
 00000857

NOMBRE: Vanessa Sanchez  
 DIRECCION: Cascales  
 Telf.:  
 RUC: 2180151711 G. Remision:  
 Fecha: 04-03-2016

CANT.	DESCRIPCION	V. UNIT.	V. TOTAL
6	Polvo F-250 40 Kl	3000	18000
4	bebedero 37 ltr	500	2000
SON:			
Subtotal			20000
LVA %			
TOTAL			20000

IMP. NUEVA IMAGEN Darwin Romero Gavilanez Guajal / Aut. 9077 RUC: 210024542001 Fecha Imp. 19/Julio/2016  
 N° Fact. 001 a 200 Documento Valido para su Emision hasta 18 de JULIO del 2017 / ORIGINAL: Adquirente - Copia: Emisor

**Agroveterinaria "JESSICA"**  
**Avila Romero Javier Isidro**  
 Direc.: Via Quito SN y Napo /  
 Telf.: 0985593249 - 06 2800241  
 CASCALES-SUCUMBIOS-ECUADOR  
 VENTA AL POR MAYOR Y MENOR DE PRODUCTOS AGROVETERINARIOS  
 ARTICULOS PARA ACTIVIDADES AGRICOLAS

RUC: 2100120100001  
 AUT. SRI: 118353530

FACTURA  
 00000858

NOMBRE: Oscar Campoverde  
 DIRECCION: Cascales  
 Telf.:  
 RUC: 1500605439 G. Remision:  
 Fecha: 04-03-2016

CANT.	DESCRIPCION	V. UNIT.	V. TOTAL
23	Ausato 757 de 100	300	6900
7	Ausato 757 de 500g	800	5600
10	Ausato de 1 ltr	600	6000
1	Cerillo 1 ltr	1150	1150
SON:			
Subtotal			20000
LVA %			
TOTAL			20000

IMP. NUEVA IMAGEN Darwin Romero Gavilanez Guajal / Aut. 9077 RUC: 210024542001 Fecha Imp. 19/Julio/2016  
 N° Fact. 001 a 200 Documento Valido para su Emision hasta 18 de JULIO del 2017 / ORIGINAL: Adquirente - Copia: Emisor

**Agroveterinaria "JESSICA"**  
**Avila Romero Javier Isidro**  
 Direc.: Via Quito SN y Napo /  
 Telf.: 0985593249 - 06 2800241  
 CASCALES-SUCUMBIOS-ECUADOR  
 VENTA AL POR MAYOR Y MENOR DE PRODUCTOS AGROVETERINARIOS  
 ARTICULOS PARA ACTIVIDADES AGRICOLAS

RUC: 2100120100001  
 AUT. SRI: 118353530

FACTURA  
 00000859

NOMBRE: Saul Salazar  
 DIRECCION: Cascales  
 Telf.:  
 RUC: 702326526 G. Remision:  
 Fecha: 04-03-2016

CANT.	DESCRIPCION	V. UNIT.	V. TOTAL
10	Ivermect Aid 3F x 100	4000	40000
1	Alpiste	1500	1500
SON:			
Subtotal			41500
LVA %			
TOTAL			41500

IMP. NUEVA IMAGEN Darwin Romero Gavilanez Guajal / Aut. 9077 RUC: 210024542001 Fecha Imp. 19/Julio/2016  
 N° Fact. 001 a 200 Documento Valido para su Emision hasta 18 de JULIO del 2017 / ORIGINAL: Adquirente - Copia: Emisor

**Agroveterinaria "JESSICA"**  
**Avila Romero Javier Isidro**  
 -Direc.: Vía Quito SN y Napo /  
 Telf.: 0985593249 - 06 2800241  
 CASCALES - SUCUMBIOS - ECUADOR  
 RUC: 2100120100001

VENTA AL POR MAYOR Y MENOR DE PRODUCTOS AGROVETERINARIOS  
 ARTICULOS PARA ACTIVIDADES AGRICOLAS

NOMBRE: Romanelli Carrillo  
 DIRECCION: Cascales  
 Telf.: \_\_\_\_\_  
 RUC: 702376536 G. Remisión: \_\_\_\_\_  
 Fecha: 04-03-2016

CANT.	DESCRIPCION	V. UNIT.	V. TOTAL
1	Musato 757 Te 500gr	9.00	9.00
			5
SON:		Subtotal	9.00
		I.V.A. %	
		TOTAL	9.00

IMP. NUEVA IMAGEN Darwin Romero Gavilanez Guajala / Aut. 9077 RUC: 210025402001 Fecha Imp. 16/03/2016  
 N° Fact. "001" a "200" Documento Válido para su Emisión hasta 19 de JULIO de 2017 / ORIGINAL: Adquirente - Copia: Emisor

**Agroveterinaria "JESSICA"**  
**Avila Romero Javier Isidro**  
 -Direc.: Vía Quito SN y Napo /  
 Telf.: 0985593249 - 06 2800241  
 CASCALES - SUCUMBIOS - ECUADOR  
 RUC: 2100120100001

VENTA AL POR MAYOR Y MENOR DE PRODUCTOS AGROVETERINARIOS  
 ARTICULOS PARA ACTIVIDADES AGRICOLAS

NOMBRE: Victor paredes  
 DIRECCION: Cascales  
 Telf.: \_\_\_\_\_  
 RUC: 1709634529 G. Remisión: \_\_\_\_\_  
 Fecha: 07-03-2016

CANT.	DESCRIPCION	V. UNIT.	V. TOTAL
10	Indumix porcino 500 gr	3.10	31.00
SON:		Subtotal	31.00
		I.V.A. %	
		TOTAL	31.00

IMP. NUEVA IMAGEN Darwin Romero Gavilanez Guajala / Aut. 9077 RUC: 210025402001 Fecha Imp. 09/03/2016  
 N° Fact. "001" a "200" Documento Válido para su Emisión hasta 19 de JULIO de 2017 / ORIGINAL: Adquirente - Copia: Emisor

**Agroveterinaria "JESSICA"**  
**Avila Romero Javier Isidro**  
 -Direc.: Vía Quito SN y Napo /  
 Telf.: 0985593249 - 06 2800241  
 CASCALES - SUCUMBIOS - ECUADOR  
 RUC: 2100120100001

VENTA AL POR MAYOR Y MENOR DE PRODUCTOS AGROVETERINARIOS  
 ARTICULOS PARA ACTIVIDADES AGRICOLAS

NOMBRE: Raul Mandato  
 DIRECCION: Cascales  
 Telf.: \_\_\_\_\_  
 RUC: 1719743518 G. Remisión: \_\_\_\_\_  
 Fecha: 08-03-2016

CANT.	DESCRIPCION	V. UNIT.	V. TOTAL
10	Polvo T-320 40kg	58.00	580.00
6	Musato de 1 Galon	17.50	105.00
6	Musato 757 de mg	8.50	51.00
12	Bebedero plastico 6l	5.50	66.00
1	Polvo T-280 40kg	31.50	31.50
1	Cerillo 1 lt.	11.50	11.50
SON:		Subtotal	845.00
		I.V.A. %	
		TOTAL	845.00

IMP. NUEVA IMAGEN Darwin Romero Gavilanez Guajala / Aut. 9077 RUC: 210025402001 Fecha Imp. 19/03/2016  
 N° Fact. "001" a "200" Documento Válido para su Emisión hasta 19 de JULIO de 2017 / ORIGINAL: Adquirente - Copia: Emisor

**Agroveterinaria "JESSICA"**  
**Avila Romero Javier Isidro**  
 -Direc.: Vía Quito SN y Napo /  
 Telf.: 0985593249 - 06 2800241  
 CASCALES - SUCUMBIOS - ECUADOR  
 RUC: 2100120100001

VENTA AL POR MAYOR Y MENOR DE PRODUCTOS AGROVETERINARIOS  
 ARTICULOS PARA ACTIVIDADES AGRICOLAS

NOMBRE: Katherine Castro  
 DIRECCION: Cascales  
 Telf.: \_\_\_\_\_  
 RUC: 1100873674 G. Remisión: \_\_\_\_\_  
 Fecha: 11-03-2016

CANT.	DESCRIPCION	V. UNIT.	V. TOTAL
24	canic cat Jering x?	2.50	60.00
1	Alpiste	1.50	1.50
SON:		Subtotal	61.50
		I.V.A. %	
		TOTAL	61.50

IMP. NUEVA IMAGEN Darwin Romero Gavilanez Guajala / Aut. 9077 RUC: 210025402001 Fecha Imp. 18/03/2016  
 N° Fact. "001" a "200" Documento Válido para su Emisión hasta 19 de JULIO de 2017 / ORIGINAL: Adquirente - Copia: Emisor

**Agroveterinaria "JESSICA"**  
**Avila Romero Javier Isidro**  
 Direc.: Via Quito SN y Napo /  
 Telf.: 0985593249 - 06 2800241  
 CASCALES - SUCUMBIOS - ECUADOR  
 RUC: 2100120100001  
 VENTA AL POR MAYOR Y MENOR DE PRODUCTOS AGROVETERINARIOS  
 ARTICULOS PARA ACTIVIDADES AGRICOLAS

**FACTURA**  
 AUTOSERIALIZADO  
 00000864

NOMBRE: Katy Escobar  
 DIRECCION: Cascales  
 RUC: 2100274865 Telf.:  
 Fecha: 12-03-2016 G. Remision:

CANT.	DESCRIPCION	V. UNIT.	V. TOTAL
3	Potivo T-280 40kl	31,50	94,50
17	bebederos plasticos campo	5,00	85,00
2	Ausatorst de 500g	8,80	17,60
SON:		Subtotal	197,10
		I.V.A. %	
		TOTAL	197,10

IMP. NUEVA IMAGEN Darwin Romero Gavilanes Guabala / Aut. 9077 Ruc: 2100245402001 Fecha imp. 19/Julio/2016  
 N° Fnc: "02" e "200" Documento Valido para su Emision hasta 19 de JULIO del 2017 / ORIGINAL: Adquirente - Copia: Emisor

**Agroveterinaria "JESSICA"**  
**Avila Romero Javier Isidro**  
 Direc.: Via Quito SN y Napo /  
 Telf.: 0985593249 - 06 2800241  
 CASCALES - SUCUMBIOS - ECUADOR  
 RUC: 2100120100001  
 VENTA AL POR MAYOR Y MENOR DE PRODUCTOS AGROVETERINARIOS  
 ARTICULOS PARA ACTIVIDADES AGRICOLAS

**FACTURA**  
 AUTOSERIALIZADO  
 00000865

NOMBRE: Wilman Cuenca  
 DIRECCION: Cascales  
 RUC: 2100040638 Telf.:  
 Fecha: 12-03-2016 G. Remision:

CANT.	DESCRIPCION	V. UNIT.	V. TOTAL
5	Biothyl polvo 100g's	8,00	40,00
SON:		Subtotal	40,00
		I.V.A. %	
		TOTAL	40,00

IMP. NUEVA IMAGEN Darwin Romero Gavilanes Guabala / Aut. 9077 Ruc: 2100245402001 Fecha imp. 19/Julio/2016  
 N° Fnc: "02" e "200" Documento Valido para su Emision hasta 19 de JULIO del 2017 / ORIGINAL: Adquirente - Copia: Emisor

**Agroveterinaria "JESSICA"**  
**Avila Romero Javier Isidro**  
 Direc.: Via Quito SN y Napo /  
 Telf.: 0985593249 - 06 2800241  
 CASCALES - SUCUMBIOS - ECUADOR  
 RUC: 2100120100001  
 VENTA AL POR MAYOR Y MENOR DE PRODUCTOS AGROVETERINARIOS  
 ARTICULOS PARA ACTIVIDADES AGRICOLAS

**FACTURA**  
 AUTOSERIALIZADO  
 00000866

NOMBRE: Mariela Langui  
 DIRECCION: Cascales  
 RUC: 2100140637 Telf.:  
 Fecha: 15-03-2016 G. Remision:

CANT.	DESCRIPCION	V. UNIT.	V. TOTAL
2	Biothyl polvo 100g's	8,00	16,00
SON:		Subtotal	16,00
		I.V.A. %	
		TOTAL	16,00

IMP. NUEVA IMAGEN Darwin Romero Gavilanes Guabala / Aut. 9077 Ruc: 2100245402001 Fecha imp. 19/Julio/2016  
 N° Fnc: "02" e "200" Documento Valido para su Emision hasta 19 de JULIO del 2017 / ORIGINAL: Adquirente - Copia: Emisor

**Agroveterinaria "JESSICA"**  
**Avila Romero Javier Isidro**  
 Direc.: Via Quito SN y Napo /  
 Telf.: 0985593249 - 06 2800241  
 CASCALES - SUCUMBIOS - ECUADOR  
 RUC: 2100120100001  
 VENTA AL POR MAYOR Y MENOR DE PRODUCTOS AGROVETERINARIOS  
 ARTICULOS PARA ACTIVIDADES AGRICOLAS

**FACTURA**  
 AUTOSERIALIZADO  
 00000867

NOMBRE: José Luis Carrion  
 DIRECCION: Cascales  
 RUC: 2100309639 Telf.:  
 Fecha: 16-03-2016 G. Remision:

CANT.	DESCRIPCION	V. UNIT.	V. TOTAL
5	Cerillo 7 ltr	11,50	57,50
2	Bebedero 5 ltr	5,75	11,50
SON:		Subtotal	68,50
		I.V.A. %	
		TOTAL	68,50

IMP. NUEVA IMAGEN Darwin Romero Gavilanes Guabala / Aut. 9077 Ruc: 2100245402001 Fecha imp. 19/Julio/2016  
 N° Fnc: "02" e "200" Documento Valido para su Emision hasta 19 de JULIO del 2017 / ORIGINAL: Adquirente - Copia: Emisor

**Agroveterinaria "JESSICA"**  
**Avila Romero Javier Isidro**  
 Direc.: Vía Quito SN y Napo /  
 Telf.: 0985593249 - 06 2800241  
 CASCALES - SUCUMBIOS - ECUADOR

RUC: 2100120100001  
 VENTA AL POR MAYOR Y MENOR DE PRODUCTOS AGROVETERINARIOS  
 ARTICULOS PARA ACTIVIDADES AGRICOLAS

NOMBRE: Fabian Ceron  
 DIRECCION: Cascales  
 Telf.: \_\_\_\_\_  
 RUC: 2100702507 G. Remisión: \_\_\_\_\_  
 Fecha: 16-03-2016

CANT.	DESCRIPCION	V. UNIT.	V. TOTAL
3	Polvo T-450 40 Kl	58.00	174.00
7	Amitrac 28.8% f rom	3.50	24.50
1	Alpiste	1.50	1.50
			}
SON:		Subtotal	200.00
		I.V.A. %	
		TOTAL	200.00

IMP. NUEVA IMAGEN - Jarama Romero Gavilanes Guisla / Asil. 9077 Ruc: 210025402001 Fecha Imp: 19/Junio/2016

**Agroveterinaria "JESSICA"**  
**Avila Romero Javier Isidro**  
 Direc.: Vía Quito SN y Napo /  
 Telf.: 0985593249 - 06 2800241  
 CASCALES - SUCUMBIOS - ECUADOR

RUC: 2100120100001  
 VENTA AL POR MAYOR Y MENOR DE PRODUCTOS AGROVETERINARIOS  
 ARTICULOS PARA ACTIVIDADES AGRICOLAS

NOMBRE: Katy Estobar  
 DIRECCION: Cascales  
 Telf.: \_\_\_\_\_  
 RUC: 2100324565 G. Remisión: \_\_\_\_\_  
 Fecha: 25-03-2016

CANT.	DESCRIPCION	V. UNIT.	V. TOTAL
10	Polvo T-320 40 Kl	32.00	320.00
10	Polvo T-280 40 Kl	30.00	300.00
10	Polvo T 240 40 Kl	24.00	240.00
12	Bongo corte jeringa 2m	2.50	30.00
10	Museto de 1lt	6.00	60.00
			}
SON:		Subtotal	1000.00
		I.V.A. %	
		TOTAL	1000.00

IMP. NUEVA IMAGEN - Jarama Romero Gavilanes Guisla / Asil. 9077 Ruc: 210025402001 Fecha Imp: 19/Junio/2016

**Agroveterinaria "JESSICA"**  
**Avila Romero Javier Isidro**  
 Direc.: Vía Quito SN y Napo /  
 Telf.: 0985593249 - 06 2800241  
 CASCALES - SUCUMBIOS - ECUADOR

RUC: 2100120100001  
 VENTA AL POR MAYOR Y MENOR DE PRODUCTOS AGROVETERINARIOS  
 ARTICULOS PARA ACTIVIDADES AGRICOLAS

NOMBRE: Coop. Int. Amazonicas  
 DIRECCION: Cascales  
 Telf.: \_\_\_\_\_  
 RUC: 2101701359001 G. Remisión: \_\_\_\_\_  
 Fecha: 28-03-2016

CANT.	DESCRIPCION	V. UNIT.	V. TOTAL
3	Polvo T-450 40 Kl	58.00	174.00
10	Polvo T-320 40 Kl	32.00	320.00
10	Polvo T-280 40 Kl	30.00	300.00
10	Gaunte hospitalario 1/2 largo	10.00	100.00
1	Gumbo VNC, 500 dosis	6.00	6.00
			}
SON:		Subtotal	900.00
		I.V.A. %	
		TOTAL	900.00

IMP. NUEVA IMAGEN - Jarama Romero Gavilanes Guisla / Asil. 9077 Ruc: 210025402001 Fecha Imp: 19/Junio/2016

**Agroveterinaria "JESSICA"**  
**Avila Romero Javier Isidro**  
 Direc.: Vía Quito SN y Napo /  
 Telf.: 0985593249 - 06 2800241  
 CASCALES - SUCUMBIOS - ECUADOR

RUC: 2100120100001  
 VENTA AL POR MAYOR Y MENOR DE PRODUCTOS AGROVETERINARIOS  
 ARTICULOS PARA ACTIVIDADES AGRICOLAS

NOMBRE: Rodul Perdetra  
 DIRECCION: Cascales  
 Telf.: \_\_\_\_\_  
 RUC: 21147443518 G. Remisión: \_\_\_\_\_  
 Fecha: 30-03-2016

CANT.	DESCRIPCION	V. UNIT.	V. TOTAL
10	Polvo T-240 40 Kl	28.00	280.00
20	Piscis T-320 40 Kl	32.00	640.00
2	Polvo T-280 40 Kl	30.00	60.00
2	Gaunte hospitalario largo	10.00	20.00
1	Bebedero 5lt	69.00	69.00
			}
SON:		Subtotal	1009.00
		I.V.A. %	
		TOTAL	1009.00

IMP. NUEVA IMAGEN - Jarama Romero Gavilanes Guisla / Asil. 9077 Ruc: 210025402001 Fecha Imp: 19/Junio/2016

## Facturas de Compras

**Nota:** Se presenta una muestra de copias de facturas de 3 meses por existir considerablemente una cantidad considerable.



**SOLAGREMSA**

Santa Lucía, Eloy Alfaro s/n y de Los Cardenales  
Telfs.: (02) 6016687 - 6016688 - 6016689

Quito - Ecuador  
CÓMOS CONTABILITAMENTE ESPECIAL  
A PARTIR NOV. 01, 2015  
SEGÚN RESOLUCIÓN NO.  
NAC - DGER30E15- 00000745-K

R.U.C. 1791414306001  
**FACTURA**  
001-001-00 0030266  
AUT. S.R.L. 1117651890  
Fecha Aut. 08/SEPTIEMBRE/2015

CLIENTE: **ADRIAN ATILA TOMERO JATTA, SIDRO**  
 Dirección: **LEOPOLDO CAJUEIRO 901 Y 901015**  
 Apellidos Nombres: **ADRIAN TOMERO JATTA, SIDRO**  
 Nota de Pedido:                      Código:                      Vendedor:                      F. Vencimiento:                      08/09/2015

No. Artículo	Descripción	Cantidad	Valor Unitario	Descuento	Valor Total
HE.AUG.300	AUSATO 300 DE 100 GR	40.00	1.75	20.00	66.00
HE.AUG.600	AUSATO 300 DE 100 GR	4.00	1.75	100.00	7.00
HE.AUG.600	AUSATO 300 DE 500 GR	10.00	7.00	50.00	67.00
HE.AUG.600	AUSATO 300 DE 500 GR	1.00	7.00	100.00	0.00
HE.AUG.1000	AUSATO DE 1 LT.	80.00	4.00	0.00	320.00

**Son:    \*\*\* 206.30 USD \*\*\***

REGlamento de APLICACIÓN LITI Art.72.- Los agentes de retención de impuestos deberán extender un comprobante de retención dentro del plazo máximo de cinco días de recibido el comprobante de venta; el comprobante debe ser impreso o emitido mediante sistema de computo, previa CANCELAR EL VALOR TOTAL DE LA FACTURA Y ASUMIR LA RETENCION COMO GASTO NO DEDUCIBLE FAVOR EMITIR EL COMPROBANTE DE RETENCION EN FORMA OPORTUNA.  
Debo y Pagaré Incondicionalmente a la orden de SOLAGRO S.A. SOLAGREMSA, la cantidad que aparece en este documento más el interés de mora, así como el adicional de mora desde su vencimiento, así como el adicional permitido por la Ley sin pretexto alguno.

**SUBTOTAL \$**                      206.30

**TARIFA 0%**                      0.00

**% I.V.A.**                          0.00

**Otros**                                0.00

**TOTAL \$**                          206.30



**AGROVETERINARIA ANDINA**  
 El Telégrafo Primero Oe2-37 y Av. De La Prensa  
 Telefax: 244 1295 \* 0991 90 10 11  
 E-mail: agrov\_and@hotmail.com / QUITO - ECUADOR  
**JÁCOME ROJAS MARINA CLEOTILDE**  
 Documento Categorizado: NO

AUTORIZACIÓN SRI 1118125907  
 Fecha de Caducidad: 04/Enero/2017  
 R.U.C. 1706842976001

**FACTURA 002-001 N° 000008461**

FECHA: 12/01/2016

SR. JAVIER AVILA ROMERO  
 CLIENTE: VIA A QUITO Y NAPO  
 DIRECCIÓN: CARCALES  
 CIUDAD:

ALMACÉN: AGROVETERINARIA JESSICA  
 TELÉFONO: - 62900  
 TRANSPORTE: TRANS. OPELLANA

CODIGO	R.U.C.	DISTRITO	VENDEDOR	FACTURA N°	FECHA	CRÉDITO	VENCIMIENTO
EQ-0003	2100120100001	04	1	8461	01/12/2016	30 días	02/11/2016

CODIGO	DESCRIPCIÓN	CANTIDAD	PRECIO UNITARIO	DCTO.	VALOR NETO
EQ-0003	FUNDAS SEMILLERAS NEGRAS 10x15	20.00 ✓	5.40	0.00	108.00
		5.00 ✓	3.25	0.00	16.25

*Carcales*

Agroveterinaria  
 "JESSICA"  
 RUC: 2100120100001  
 Dir: Via Quito y Napo Esquina

Original: USUARIO - Amarillo: EMISOR - Celar - Oficina - Roanado: BODEGA

SUBTOTAL	FLETE	DCTO. ADICIONAL	TOTAL TARIFA 0%	IMPORTE DEL IVA	TOTAL FACTURA
124.25	0.00	0.00		0.00	124.25

"PRODUCTOS GRAVADOS CON I.V.A." "OBLIGADO A LLEVAR CONTABILIDAD"

FAVOR PAGAR CON CHEQUE CRUZADO A NOMBRE DE AGROVETERINARIA ANDINA. LA MERCADERIA VIAJA POR CUENTA Y RIESGO DEL COMPRADOR.

DESPATCHADOR: *[Signature]* CLIENTE: \_\_\_\_\_





**DISTRIBUIDORA DE PLASTICOS**

Email: ecuaplasticventas@yahoo.com  
 Dirección:  
 Velasco Ibarra Sn y Progreso  
 Telf: 062 832 795 - 062 818 411 - 0981 759 687  
 LAGO AGRIO SUCUMBIOS - ECUADOR

RUC: 0603631300001  
 AUT.SRI:1117535821  
**FACTURA**  
 SERIE: 001-001  
**0005629**

Guapi Ashqui Kleber Rodolfo

Documento Categorizado: NO

ente : AVILA ROMERO JAVIER/ACROMETERIA/ARLA JESSIL  
 Dirección : CASCALES VIA QUITO FRENTE NAVE  
 RUC : 2100120100001 Fecha : 13/01/2016

TEL: 098309324  
 Vendedor : ALEJANDRO  
 Factura : 5629

CANT.	DETALLE	V. UNIT.	DSCTO.	V. TOTAL
100	SACOS TRANSPARENTES FILA PESO 25000			
100	F 00 B/GRUESA PAR 28X40X2.6 BX400	0,3125		31,25
100	SACO TRANSPARENT MAIZX100UND	0,2232		22,32

*Cancelado*

AL CONTADO

o y pague sin condición GUAPI ASHQUI KLEBER RODOLFO, la suma de este documento por el valor en las mercaderías aquí detalladas recibidas a mi entera satisfacción en esta fecha. En caso de mora pagare el máximo de interés convencional a partir del vencimiento así como también los gastos judiciales y extrajudiciales, inclusive costas y honorarios profesionales que ocasione el cobro de esta obligación. Renuncio domicilio y me someto a los jueces competentes de esta ciudad y al trámite verbal sumario o ejecutivo. Firmo como suscriptor autorizado a nombre propio y/o de la compradora sin protesta.

.....  
 Firma Autorizada

.....  
 Nombre: .....

Suma :	109,38
Depto :	0,00
Subtotal :	109,38
IVA :	13,12
Total :	122,50

ORIGINAL ACQUIRENTE  
 1-COPIA EMISOR  
 2-Copia: Archivo

Imp. Invega Image Darwin Homero GavilaneZ Gualpe Ruc:2100245402001 Aut.9077 N° del 4001 al 8000 Fecha de Aut. 04/SEPTIEMBRE/2015 Fecha Caducidad 04 Septiembre del 2016





# BIOAGRO

## NAVARRETE BARRE ALFONSO RICARDO

VENTA AL POR MENOR DE FERTILIZANTES, INSECTICIDAS,  
PESTICIDAS, FUNGICIDAS, HERBICIDAS  
VENTA AL POR MENOR DE PLANTAS

Dir.: Km 6 Recinto Valladolid Via al Sacha s/n  
Telf.: 0980778879 / 0996746544

LA JOYA DE LOS SACHAS - ORELLANA - ECUADOR

RUC: 172150500001  
FACTURA  
SERIE 001-001  
000000517  
AUT. SRI: 117740278

Cliente: Sr. Javier Huila RUC/C.I.: 210012010000  
Dirección: Cascales Via Quito y Napo Telf.:  
Fecha: Coca s., 2016-01-22 Fecha de Vencimiento:

CANT.	DESCRIPCIÓN	V. UNITARIO	V. TOTAL
20	Litros. GLi Fosato	4,80	96,00
24	GLi Fosato de 500cc	3,35	80,40
24	Piremetha de 100cc	1,42	34,08
1	Piremetha de 100cc	1,42	1,42

pagada 25-02-2016  
*[Signature]*

*[Signature]*  
ENTREGUE CONFORME

RECIBÍ CONFORME  
C.I. ....

SUBTOTAL	211,90
DESCUENTO	1,42
IVA 12%	
TOTAL	210,48

Flores Ibarra Alfonso Miguel, "Imp. Papelera Flores" COCA RUC: 1500744204001 Aut. S.R.I. 5834  
Impr. 18/10/2015 del 401 al 800 \* VALIDO HASTA: 18/OCTUBRE/2016 \* E-mail: graficasflores@hotmail.com Telf.: 062828292

## Tello Landeta Erick Ricardo

### MEDIVET

DISTRIBUCIONES

Dirección Matriz: Calle Miguel Albornoz N° 38 y  
Pasaje Augusto Villacres - Urb. Altamirano  
Telf.: 032849520 - Celular 0995 743518  
Ambato - Ecuador

RUC N°  
1803794500001  
AUTORIZACIÓN SRI N°  
1118174865  
**FACTURA**  
001-001- 0009307

CLIENTE: AVILA-JAVIER SR. CIUDAD: AMBATO DIA: MES: AÑO:  
RAZON SOCIAL: C.I. o 24/01/2016  
DIRECCION: CASCALES R.U.C.:  
CIUDAD: TELEFONO: Fecha de Vencimiento: 21/01/2016

CANT.	DESCRIPCIÓN	PRESIO UNITARIO	VALOR TOTAL
12	ZHIC60 ZOO MICINA SUSP. ORAL FCO. X 60 ML	3,94	46,08
1	ZHIC60 ZOO MICINA SUSP. ORAL FCO. X 60 ML	0,00	0,00
12	DOGIM DOGIMEL LECHE CACHORROS	4,25	51,00
6	TYLO20 TYLO-COMBISONE FRASCO X 20 ML	6,34	38,04
2	DEBTP DESTETADOR PLASTICO PEQUEÑO	0,85	1,70

AUTORIZADO: 12/Enero/2016 - CADUCA: 12/Enero/2017- N° del 009201 al 009500  
BLANCO: ADQUIRIENTE \* COPIA ROSADA: EMISOR  
COPIA AMARILLA: SIN DERECHO A CREDITO TRIBUTARIO

FIRMA CLIENTE: *[Signature]* FIRMA AUTORIZADA: *[Signature]*

SUBTOTAL	
PLETE	136,82
DESCUENTO	0,00
IVA 12%	0,00
IVA 0%	0,00
TOTAL USD	136,82





**FACTURA** N° 001-001-  
 R.U.C. 1890106850001 **037678**  
 Autorización S.R.I. N° 1117799999

La Pradera Gil E. Gallo 6 y Martínez Mera · Telefax: (03) 2845220 · AMBATO · ECUADOR  
 90240169 E-mail: veteca-ec@hotmail.com

CLIENTE N°: AVILA ROMERO JAVIER ISIDRO  
 NOMBRE: AGROVETERINARIA JESSICA  
 CONTACTO: SUCUMBIOS  
 PROVINCIA: 28/01/2016  
 FECHA:

VIA QUITO SIN Y NAPO  
 DIRECCIÓN: 2100120100001  
 Céd. o R.U.C.: 0985593249-  
 Teléfono: CASCALES  
 Ciudad: 27/02/2016  
 VENCE EL:

CÓDIGO	DESCRIPCIÓN	CÓDIGO AL TERMO	CANTIDAD	PRECIO UNITARIO	TOTAL
1630180	BIOHYL POLVO 20 GRs.	SOBRE # 20 GRs.	35	2.15	75.25
1630180	BIOHYL POLVO 20 GRs.	SOBRE # 20 GRs.	5	0.00	0.00
1690060	RATKILLER SOBRE	SOBRE # 50 GRs	18	1.20	21.60
1690060	RATKILLER SOBRE	SOBRE # 50 GRs	2	0.00	0.00

*Cancelado*



ATENCIÓN: El presente documento constituye una obligación monetaria del cliente a ser cancelada en dólares de los Estados Unidos, además sírvase remitir a VETECA CIA.LTDA. el "Comprobante de Retención" máximo en CINCO días, contados desde la fecha de emisión de la FACTURA, caso contrario lamentaremos no poder recibir este comprobante. GRACIAS.

PEDIDO N° 21598      NOTA DE ENTREGA N° 21898  
 DEBO Y PAGARE A VETECA Cia. Ltda. a *CHEENTA con 45/100* días plazo  
 LA SUMA DE  
 POR CONCEPTO DE MERCADERIA RECIBIDA, SIN PROTESTO NI AVISOS

SUBTOTAL : 96.85  
 DESCUENTO : 19.37  
 DESCUENTO ESPECIAL : 0.00  
 EMBALAJE : 0.00  
 I.V.A. TARIFA CERO : 0.00  
 I.V.A. TARIFA % : 0.00  
**TOTAL A PAGAR : 80.48**

ELABORADO POR      RECIBI CONFORME

<b>VETECA CIA. LTDA.</b> Dirección: La Pradera Gil E. Gallo 6 y Martínez Mera Telefax: (03) 2845220 AMBATO E-mail: veteca-ec@hotmail.com		<b>R.U.C.1890106850001</b> Autorización S.R.I. N° 1117799999		<b>SUJOS DE REMISION</b> 001-001- <b>012328</b>	
FECHA INICIO DE TRASLADO: 28/01/2016		DATOS DE COMPROBANTE DE VENTA: <b>FACTURA</b> Tipo:		No. DEL COMPROBANTE: 001001 037678	
FECHA TERMINACIÓN DE TRASLADO: 28/01/2016		No. AUTORIZACION:		IDENTIFICACION DEL DESTINATARIO:	
NÚMERO DE DECLARACIÓN ADUANERA: <b>VENTA</b>		R.U.C./C.I.: 2102120100001		IDENTIFICACION DEL TRANSPORTISTA:	
MOTIVO DEL TRASLADO: <b>SIL ENRIQUEZ GALLO N/A Y R/O CODA.</b>		RAZÓN SOCIAL: <b>AVILA ROMERO JAVIER ISIDRO.</b>		RAZÓN SOCIAL: <b>PAULINO MOSCOSO</b>	
PUNTO DE PARTIDA: <b>VIA QUITO SIN Y NAPO</b>		PLACA: <b>No Definido</b>			

MOREJON URRUBIA GABRIELA PATRICIA - IMPRENTA - Impresión: Hoja: 13.50 y Mera - Tel: 2822008 - S.L.C. 180802129901 - Autorización: No. 13292  
 Fecha de Autorización: 26-10-2015 - Válido hasta: 26-10-2016 - Serie del: 37551 al 38050 - Original/Adjuntado 1.C. (Ambato) Emisor: 2.C. (Quito) Sin Valor Tributario



DISTRIBUIDORA MEDICA FARMACEUTICA

GONZÁLEZ PLUAS BERTHA MERCEDES

Dirección: José Peralta S11-378 y Sixto María Durán

E-mail: servifarma\_75@hotmail.com Teléfonos: 3 816 417 / 0993 717 457  
"Quito - Ecuador"

R.U.C. 0917538829001

FACTURA S001-001

Nº 0016108

OBLIGADO A LLEVAR CONTABILIDAD

Autorización SRI. 1116820290

FECHA DE AUTORIZACIÓN 27/ABRIL/2015

CLIENTE: : AGROVETERINARIA: JESSICA  
DIRECCIÓN: QUITO Y NAPO ESQUINA  
CIUDAD: CASCALES  
FORMA DE PAGO: CREDITO 15 DIAS

F. EMISIÓN: SR. JAVIER DAVILA  
VENCIMIENTO: 15 DE FEBRERO 2016  
TELÉFONO: 1 DE MARZO 2016  
R.U.C.: 062800-241  
2100120100001.

CANTIDAD	DETALLE DEL PRODUCTO	DESCUENTO	V. UNITARIO	V. TOTAL	IVA 12 %
50+10 25.	CRESSO TRIPLE CONCENTRADO X 500 ML		2.30	115.00	
	KLERAT PARA INTERIORES X 50 GR		1.25	31.25	
			VENTAS 0%	\$ 146.25	
			VENTAS 12%	\$ 00000.	
			IVA 12 %	\$ 00000.	
			TOTAL F	\$ 146.25	

SON: CIENTO CUARENTA Y SEIS DOLARES CON 25 / 100

NOTA: En caso de inconformidad con el pedido llamar al telefono 023816-417 o al 0993717457, maximo en 48 horas de haber recibido el pedido caso contrario se dara por aceptado, gracias por su comprension.



Santa Lucía, Eloy Alfaro s/n y de Los Cardenales  
Telfs.: (02) 6016687 - 6016688 - 6016689  
Quito - Ecuador

Contribuyente Especial Según Resolución No. 745-K  
Del 01/Noviembre/2015

R.U.C. 1791414306001

**FACTURA**

001-001-00 0030477

AUT. S.R.I. 1118173039

Fecha Aut. 11/ENERO/2016

CLIENTE: 6 SU 01.030 AVILA ROMERO JAVIER (SIDRO)  
Dirección: CASCALES LEOPOLDO LUCERO PAN Y SHYRIC  
Apellidos Nombres: AVILA ROMERO JAVIER SIDRO

FECHA: 11/01/2016  
Teléfono: 62800241  
Guía de Remisión:  
R.U.C./C.I.: 2100120100001

Nota de Pedido: Código: V1 Vendedor: VLADIMIR LOPEZ F. Vencimiento: 11/enero/2016

No. Artículo	Descripción	Cantidad	Valor Unitario	Descuento	Valor Total
HE.AUS.L004	AUSATO DE 1 GALON	6.00	16.00	0.00	96.00
<b>Son: *** 96.00 USD ***</b>				<b>SUBTOTAL \$</b>	96.00
				<b>TARIFA 0%</b>	0.00
				<b>% I.V.A.</b>	0.00
				<b>Otros</b>	0.00
				<b>TOTAL \$</b>	96.00

REGLAMENTO DE APLICACIÓN LITI Art. 73.- Los agentes de retención de impuestos deberán extender un comprobante de retención dentro del plazo máximo de cinco días de recibido el comprobante de venta; el comprobante debe ser impreso o emitido mediante sistema de cómputo, previa autorización del SRI y cumplirá con los requisitos establecidos en el Reglamento de Comprobantes de Venta y Retención. CASO CONTRARIO DEBE CANCELAR EL VALOR TOTAL DE LA FACTURA Y ASUMIR LA RETENCION COMO GASTO NO DEDUCIBLE FAVOR EMITIR EL COMPROBANTE DE RETENCION EN FORMA OPORTUNA.

Debo y Pagaré incondicionalmente a la orden de SOLAGRO S.A. SOLAGREMSA, la cantidad que aparece en este documento más el interés de mora, así como el adicional de mora desde su vencimiento, así como el adicional permitido por la Ley sin protesto alguno.





# D.A.S.E.

DISTRIBUIDORA  
AGROPECUARIA  
"SAN EDUARDO"

VALLE GOYES MIGUEL EDUARDO

## FACTURA

Dirección: Espejo 31-57 y Nueva York • Fax: 2 940 314 • Teléfono: 2940128  
E.mail: grupo\_san\_eduardo@hotmail.com • RIOBAMBA - ECUADOR

OBLIGADO A LLEVAR CONTABILIDAD

RUC. 0601734783001 • AUT. SRI. N° 1117751370

N° 001 - 001 - 000016569

CLIENTE N°:  
NOMBRE: AVILA JAVIER SE  
CONTACTO: DR. VALLE  
PROVINCIA: SUCUMBIOS  
FECHA: 03/03/2016

DIRECCIÓN: AV. QUITO Y NAPO  
CÉD. o R.U.C. 2100120100001  
TELÉFONO: 062900741  
CIUDAD: TANGARAJES  
VENCE EL: 04/03/2016

PRODUCTO	PRESENTACIÓN	CANT.	PRECIO UNITARIO	VALOR
COMEDERO PLASTICO 45 KG	UNIDAD	12	3.80	45.60

No se aceptarán reclamos ni devoluciones  
de productos y facturas pasadas  
las 72 horas.

Servase emitir el Comprobante de Retención  
hasta 5 días hábiles después  
de la recepción de la Factura.

He recibido en cantidad y calidad los productos detallados por el valor  
indicado en **TOTAL A PAGAR**, suma que DEBO Y PAGARÉ sin protesta,  
incondicionalmente, en la ciudad de Riobamba, a **DISTRIBUIDORA  
AGROPECUARIA SAN EDUARDO "DASE"**, en el plazo estipulado  
contado desde hoy. En caso de mora me sujeto a los intereses  
máximos de mora previstos en la ley y a ser demandado en juicio  
ejecutivo o verbal sumario a elección del actor, ante los jueces de esta  
ciudad, para lo cual renuncio a otro domicilio.

SUB TOTAL:	45.60
DESCUENTO:	0.00
DESCUENTO ESPECIAL:	0.00
EMBALAJE:	4.00
I.V.A. TARIFA CERO:	0.00
I.V.A. TARIFA %:	0.00
<b>TOTAL A PAGAR:</b>	<b>49.60</b>

En caso de depósito directo, favor hacerlo a:  
CUENTA CORRIENTE BANCO PICHINCHA

**D.A.S.E.**  
DISTRIBUIDORA AGROPECUARIA "SAN EDUARDO"  
Dirección: Espejo 31-57 y Nueva York  
Telfs. (03) 2940128 - (03) 2940129



GRUPO AVICOLA ALBAN AYORA  
Alban Cardenas Giovanni Francisco

Oficina: Principal s/n y Mariana de Jesús \* Telf.: 023 186-187 / 0995 124 892 / 0998 125 141  
e-mail: gealban11@yahoo.es \* Quito - Ecuador Obligado a Llevar Contabilidad

R.U.C. 1709899015001  
**FACTURA** s001-001  
Nº **0005831**  
AUT. SRI. 1118127580  
F. Aut.: 04-Enero-2016

Señor (es): SAVIER AVILA  
RUC/CI Nº.: 2100120100001 Telf.: 0980205271  
Dirección: CASCALES

Fecha: Dia 02 Mes 02 Año 2016

Forma de Pago  CONTADO  CREDITO  EFECTIVO  CHEQUE  
Chueque Nº \_\_\_\_\_ Cuenta Nº \_\_\_\_\_ Banco \_\_\_\_\_

DETALLE				V. UNITARIO	V. TOTAL
200	Politos	5b	britor 01	0.68	136
100	Politos	5b	couperos 01	0.48	48
<p>DEBO Y PAGARE A AVI GRUP INCONDICIONALMENTE Y SIN PROTESTO EL VALOR TOTAL DE ESTA FACTURA MAS LOS CARGOS CORRESPONDIENTES POR CONCEPTO DE LOS SERVICIOS DETALLADOS EN LA MISMA, LOS CUALES RECIBO CON PLENA CONFORMIDAD, EN CASO DE MORA PAGARE LA TASA LEGAL MAXIMO AUTORIZADA PARA EL VENDEDOR, RENUNCIO AL DOMICILIO Y ME SOMETO A LOS JUICIOS DE ESTE CANTON Y AL TRAMITE VERBAL SUMARIO O EJECUTIVO</p>				Subtotal	214
				IVA 0%	—
				IVA 12 %	—
				TOTAL. USD	214

Documento Catalogado: No

ORIGINAL - Cliente - COPIA - EMISOR

© Graficas San Rafael, Nancy América Sigchos Guerrero R.U.C. 080034430001, AUT. 1782 • Telf.: 2863-961 Impreso del 5751 al 5950 • Fecha de Caducidad 04-ENERO-2017



**AGROVETERINARIA ANDINA**  
 El Telégrafo Primero Oe2-37 y Av. De La Prensa  
 Telefax: 244 1295 \* 0991 90 10 11  
 E-mail: agrov\_and@hotmail.com / QUITO - ECUADOR  
**JÁCOME ROJAS MARINA CLEOTILDE**  
 Documento Categorizado: NO

AUTORIZACIÓN SRI 1118125907  
 Fecha de Caducidad: 04/Enero/2017  
 R.U.C. 1706842976001

**FACTURA 002-001 N° 000008521**

FECHA: 02/02/2016

CLIENTE: SR. JAVIER AVILA ROMERO  
 DIRECCIÓN: VIA A QUITO Y NAPO  
 CIUDAD: CASCALES

ALMACÉN: AGROVETERINARIA JESSIDA  
 TELEFONO: - - 62800  
 TRANSPORTE: TRINER, ORFELIANA

CODIGO	R.U.C.	DISTRITO	VENDEDOR	FACTURA N°	FECHA	CREDITO	VENCIMIENTO
75	210120100001	04	1	8525	02/02/2016	30 días	07/07/2016

CODIGO	DESCRIPCION	CANTIDAD	PRECIO UNITARIO	Pcto. %	VALOR NETO
ZI-0023	INTERCLIN x 100 CC	24.00 ✓	1.60	0.00	30.72
ZI-0023	INTERCLIN x 100 CC	2.00	0.00	0.00	0.00
VH-00209	DECTOMAX x 50 ML	6.00 ✓	19.80	0.00	106.92

SUBTOTAL	FLETE	DCTO. ADICIONAL	TOTAL TARIFA 0%	IMPORTE DEL IVA	TOTAL FACTURA
137.64	0.00	0.00		0.00	137.64

\*PRODUCTOS GRAVADOS CON I.V.A.

"OBLIGADO A LLEVAR CONTABILIDAD"

FAVOR PAGAR CON CHEQUE CRUZADO A NOMBRE DE AGROVETERINARIA ANDINA. LA MERCADERIA VIAJA POR CUENTA Y RIESGO DEL COMPRADOR.

DESPACHADOR

CLIENTE

MEGAPRINT, Danilo Guillermo Villegómez Landeta - Ruc. 1709172620001, Aut. 2347, 20 Lib. 50 x 4 del 9451 al 9450 - Fecha de Autorización: 04/Enero/2016

Original: USUARIO - Remite: EMISOR - Cliente: OFICINA - Remite: BOBEGA



**GRUPO AVICOLA ALBAN AYORA**  
**Alban Cardenas Giovanni Francisco**

Oficina: Principal s/n y Mariana de Jesús \* Telf.: 023 186-187 / 0995 124 892 / 0998 125 141  
 e-mail: gealban11@yahoo.es \* Quito - Ecuador Obligado a Llevar Contabilidad

R.U.C. 1709899015001

**FACTURA 001-001**

**N° 0005831**

AUT. SRI. 1118127580

F. Aut.: 04-Enero-2016

Señor (es): JAVIER AVILA  
 RUC/CI N°: 2100120100001 Telf.: 0980205271  
 Dirección: CASCALES

Fecha: Dia 02 Mes 02 Año 2016

Forma de Pago  CONTADO  CREDITO  EFECTIVO  CHEQUE  
 Chueque N° \_\_\_\_\_ Cuenta N° \_\_\_\_\_ Banco \_\_\_\_\_

DETALLE	V. UNITARIO	V. TOTAL
200 Politos 5b bnior 01	0.68	136
100 Politos 5b cauperos 01	0.78	78
		1
Subtotal		214
IVA 0%		
IVA 12 %		
TOTAL. USD		214

DEBO Y PAGARE A AVA GRUPO INCONDICIONALMENTE Y SIN PROTESTO EL VALOR TOTAL DE ESTA FACTURA MAS LOS CARGOS CORRESPONDIENTES POR CONCEPTO DE LOS SERVICIOS DESALADOS EN LA MISMA, LOS CUALES RECIBO CON PLENA CONFORMIDAD, EN CASO DE MORA PAGARE LA TASA LEGAL MAXIMO AUTORIZADA PARA EL VENDEDORES, RENUNCIO AL DOMICILIO Y ME SOMETO A LOS JUICES DE ESTE CANTON POR EL TRAMITE VERBAL SUMARIO O EJECUTIVO

Firma Autorizada

Recibo/Confirme

Gráficas San Rafael, Nancy América Sigchos Guerrero R.U.C. 080034430001, AUT. 1782 \* Telf.: 2863-661 Impreso del 5751 al 5950 \* Fecha de Caducidad 04-ENERO-2017

ORIGINAL Cliente - COPIA EMISOR



# D.A.S.E.

DISTRIBUIDORA  
AGROPECUARIA  
"SAN EDUARDO"

VALLE GOYES MIGUEL EDUARDO

## FACTURA

Dirección: Espejo 31-57 y Nueva York • Fax: 2 940 314 • Teléfono: 2940128  
E.mail: grupo\_san\_eduardo@hotmail.com • RIOBAMBA - ECUADOR

OBLIGADO A LLEVAR CONTABILIDAD

RUC. 0601734783001 • AUT. SRI. N° 1117751370

N° 001 - 001 - 000016569

CLIENTE N°:  
NOMBRE: AVILA JAVIER SP.  
CONTACTO: DR. VALLE  
PROVINCIA: SUCUMBIOS  
FECHA: 03/02/2016

DIRECCIÓN: AV. OTITO Y NABO  
CÉD. o R.U.C. 2100120100001  
TELÉFONO: 062800241  
CIUDAD: MARIATÉS  
VENCE EL: 04/03/2016

PRODUCTO	PRESENTACIÓN	CANT.	PRECIO UNITARIO	VALOR
COMEDERO ELASTICO A RICO	UNIDAD	12	3.80	45.60

No se aceptarán reclamos ni devoluciones  
de productos y facturas pasadas  
las 72 horas.

Servase emitir el Comprobante de Retención  
hasta 5 días hábiles después  
de la recepción de la Factura.

He recibido en cantidad y calidad los productos detallados por el valor  
indicado en **TOTAL A PAGAR**, suma que DEBO Y PAGARÉ sin protesto,  
incondicionalmente, en la ciudad de Riobamba, a **DISTRIBUIDORA  
AGROPECUARIA SAN EDUARDO "DASE"**, en el plazo estipulado  
contado desde hoy. En caso de mora me sujeto a los intereses  
máximos de mora previstos en la ley y a ser demandado en juicio  
ejecutivo o verbal sumario a elección del actor, ante los jueces de esta  
ciudad, para lo cual renuncio a otro domicilio.

SUB TOTAL:	45.60
DESCUENTO:	0.00
DESCUENTO ESPECIAL:	0.00
EMBALAJE:	4.00
I.V.A. TARIFA CERO:	0.00
I.V.A. TARIFA %:	0.00
<b>TOTAL A PAGAR:</b>	<b>49.60</b>

En caso de depósito directo, favor hacerlo a:  
**CUENTA CORRIENTE BANCO PICHINCHA**

**D.A.S.E.**  
DISTRIBUIDORA AGROPECUARIA "SAN EDUARDO"  
Dirección: Espejo 31-57 y Nueva York  
Teléfono: 0621 2940128 - 0621 2940128



Santa Lucía, Eloy Alfaro s/n y de Los Cardenales  
Telfs.: (02) 6016687 - 6016688 - 6016689  
Quito - Ecuador

Contribuyente Especial Según Resolución No. 745-K  
Del 01/Noviembre/2015

R.U.C. 1791414306001  
**FACTURA**  
001-001-00 0030477  
AUT. S.R.I. 1118173039  
Fecha Aut. 11/ENERO/2016

CLIENTE: 6/SU 01 030 AVILA ROMERO JAVIER ISIDRO  
Dirección: CASCALES LEOPOLDO LUCHERO SAN Y SHYRIS  
Apellidos Nombres: ATILA ROMERO JAVIER ISIDRO  
Nota de Pedido: Código: WJ Vendedor: VLADIMIR LOPEZ

FECHA: 10/Ene/2016  
Teléfono: 62900341  
Guía de Remisión:  
R.U.C./C.I.: 3100120100001  
F. Vencimiento: 11/Ene/2016

No. Artículo	Descripción	Cantidad	Valor Unitario	Descuento	Valor Total
HE AUE L004	AUEATO DE 1 GALON	6.00	16.00	0.00	96.00
<b>Son: *** 96.00 USD ***</b>				<b>SUBTOTAL \$</b>	96.00
				<b>TARIFA 0%</b>	0.00
				<b>% I.V.A.</b>	0.00
				<b>Otros</b>	0.00
				<b>TOTAL \$</b>	96.00

REGLAMENTO DE APLICACIÓN LRTI Art. 72.- Los agentes de retención de impuestos deberán extender un comprobante de retención dentro del plazo máximo de cinco días de recibido el comprobante de venta; el comprobante debe ser impreso o emitido mediante sistema de cómputo, previa autorización del SRI y cumplirá con los requisitos establecidos en el Reglamento de Comprobantes de Venta y Retención. CASO CONTRARIO DEBE CANCELAR EL VALOR TOTAL DE LA FACTURA Y ASUMIR LA RETENCION COMO GASTO NO DEDUCIBLE. FAVOR EMITIR EL COMPROBANTE DE RETENCION EN FORMA OPORTUNA.

Debo y Pagaré Incondicionalmente a la orden de SOLAGRO S.A. SOLAGREMSA, la cantidad que aparece en este documento más el Interés de mora, así como el adicional de mora desde su vencimiento, así como el adicional permitido por la Ley sin protesto alguno.



DISTRIBUIDORA MED/CA FARMACEUTICA

GONZÁLEZ PLUS BERTHA MERCEDES

Dirección: José Peralta 511-378 y Sixto María Durán

E-mail: servifarma\_75@hotmail.com Teléfonos: 3 816 417 / 0993 717 457  
"Quito - Ecuador"

R.U.C. 0917538829001

**FACTURA** S001-001

**Nº 0016108**

OBLIGADO A LLEVAR CONTABILIDAD

Autorización SRI. 1116820290

FECHA DE AUTORIZACIÓN 27/ABRIL/2015

CLIENTE: **AGROVETERINARIA: JESSICA**  
DIRECCIÓN: **QUITO Y NAPO ESQUINA**  
CIUDAD: **CASCALES**  
FORMA DE PAGO: **CREDITO 15 DIAS**

F. EMISIÓN: **15 DE FEBRERO 2016**  
SR. JAVIER DAVILA VENCIMIENTO: **1 DE MARZO 2016**  
TELÉFONO: **062800-241**  
R.U.C.: **2100120100001.**

CANTIDAD	DETALLE DEL PRODUCTO	DESCUENTO	V. UNITARIO	V. TOTAL	IVA 12 %
50+10 25.	CRESSO TRIPLE CONCENTRADO X 500 ML		2.30	115.00	
	KLERAT PARA INTERIORES X 50 GR		1.25	31.25	
				<b>VENTAS 0% \$ 146.25</b>	
				<b>VENTAS 12% \$ 00000.</b>	
				<b>IVA 12 % \$ 00000.</b>	
				<b>TOTAL F \$ 146.25</b>	

SON: CIENTO CUARENTA Y SEIS DOLARES CON 25 / 100

NOTA: En caso de inconformidad con el pedido llamar al telefono 023816-417 o al 0993717457, maximo en 48 horas de haber recibido el pedido caso contrario se dara por aceptado, gracias por su comprençion.

**"BODEGA EL MIRADOR" FACTURA**  
 VENTA AL POR MAYOR Y MENOR DE BALANCEADO Y ANIMALES VIVOS  
 GALEAS PAREDES PATRICIA JANNETH  
 OBLIGADO A LLEVAR CONTABILIDAD  
 e-mail: janethgaleas84@hotmail.com  
 Telefono: 2800-282 / 0981110940 / 0984741383  
 Dir: El Mirador - Av. Quilo s/n y Azuay  
 Cascales - Sucumbios - Ecuador

SERIE: 001-001  
 RUC: 2100323415001  
 AUT. SRI: 1118243727

000003736

16 02 2016

Cliente: Javier Anca  
 C.I./R.U.C. 210012010001 Telf.:  
 Dirección: Cascales

CANT.	DESCRIPCION	V. UNIT.	TOTAL
1	Polvo 450 40 Mt	54,50	54,50
1	S-500 40 kilos	76,80	76,80
10	Piscos T-280 40 Mt	28,40	284,00
10	Piscos T-240 40 Mt.	26,50	265,00

Imp. Billerica Graphic's - Jimenez Benitez Ana Maria - RUC: 210028952001 - Telf: 02 332324 - \* LAGO AGRILO - Aut. SRI: 8574 ORIGINAL: ADQUIRENTE / COPIA: EMISOR

Son: **BODEGA "EL MIRADOR"**  
 RUC: 2100323415001 USD  
 Imp de **OBLIGADO A LLEVAR CONTABILIDAD** CASCALES - SUCUMBIOS - ECUADOR 22 ENERO 2017

Subtotal 12%           
 IVA 12 %           
 Subtotal 0%           
**TOTAL 680,30**

FIRMA AUTORIZADA: [Firma] CLIENTE: [Firma]

**Biogenesis** Biotecnologías - Genética y Servicios Agropecuarios  
 Años de preparación para brindarles productos y servicios de calidad

OFICINA PRINCIPAL: MACHACHI:  
 Jaime Roldós Aguilera Lote 113 y Av. Pablo Guarderas  
 Telfs.: (593-2) 2310 356 / 2316 935  
 E-mail: info@biogenesis.com.ec  
 www.biogenesis.com.ec

R.U.C. 1791818172001  
**FACTURA**  
 002-003-00 0007161  
 AUTORIZACIÓN SRI: 1117955432  
 Fecha de Autorización: 27-Noviembre-2016

PRODUCCIÓN, BIOTECNOLOGÍA, GENÉTICA Y SERVICIOS AGROPECUARIOS  
 PRODUBIOGENSA CIA. LTDA

Mejía - Ecuador \*Documento Categorizado: No

Señor (s): Javier Anca Fecha: 12/02/16  
 Dirección: Cascales Telf: 092800241 PAGO: Contado  Efectivo  No. Guía de Rem.           
 R.U.C./C.I.: 2100120100 No. Carnet:          Cheque  Crédito          Vendedor         

CÓDIGO	DESCRIPCIÓN	CANT.	VALOR UNIT.	VALOR TOTAL
	Saco Super Sal Plus	1	40	40

DEBO Y PAGARE A LA ORDEN DE PRODUBIOGENSA, LA CANTIDAD DE:         

PRECIO DE MERCADERÍAS A MI ENTERA SATISFACCIÓN EN ESTA CIUDAD DE QUITO EN EL PLAZO MÁXIMO DE          DÍAS  
 Y EN CASO DE MORA, ME COMPROMETO A PAGAR EL INTERÉS DE          % ANUAL, DESDE SU VENCIMIENTO HASTA LA CANCELACIÓN  
 DE LA DEUDA; Y EN CASO DE JUICIO SOMETERSE A LOS JUECES DE QUITO Y AL PROCEDIMIENTO EJECUTIVO O VERBAL SUMARIO.

PRODUBIOGENSA CLIENTE

\*GRÁFICAS ACUARIO\* Margoth Maribel Gutiérrez Camacho \* RUC: 1716976103001 \* AUT: 7211  
 IMPRESIÓN: 27-NOVIEMBRE-2015 DEL 007101 AL 007400

SUBTOTAL CON IVA           
 SUBTOTAL SIN IVA 40  
 DESCUENTO           
 I.V.A.           
 FLETE Y/O GASTOS           
**VALOR TOTAL 40**  
 ORIGINAL: ADQUIRENTE / COPIA: EMISOR

No. FAC-1806



SOLUCIONES AGRICOLAS E INDUSTRIALES

GALINDO RAMIREZ  
FREDDY WLADIMIR  
Dir.: García Moreno S/N y Alegría  
Tel.: 022023 085 Quito - Ecuador

RUC.:1704913720001  
FACTURA N° 002-001-00 0001806  
AUT. SRL.: : 1117828647

NOTA: EMITIR EL COMPROBANTE DE RECEPCIÓN HASTA 5 DÍAS DESPUÉS DE EMITIR LA FACTURA

R.U.C./C.I.: 2100120100001  
CLIENTE: AVILA CAVIER (AGROVETERINARIA JESSICA)  
DIRECCION: VIA A QUITO EQ. NAPO  
FECHA: 19/02/2016  
TELEFONO: 2800841  
CIUDAD: CASCABLES

CODIGO	DESCRIPCION	VALOR UNIT.	CANTIDAD	V. TOTAL
HF-0502	BOMBA DE FUMIGACION 5 LTS	8.98	3	26.94
NSL-5L	BOMBA MANUAL DE PULVERIZACION 1.5LTS	2.97	5	14.85

FORMA PAGO: Credito  
Son: ochenta y cinco con 88/100 Dólares

88.88

SUB-TOTAL 12 %	76.87
SUB-TOTAL 0 %	0.00
DESCUENTO	0.00
SUB-TOTAL	76.87
12 % I.V.A.	9.16
TOTAL	86.03

Debo y pagare incondicionalmente a la orden de AGROMAQUINARIA, el valor de USD.....  
en la ciudad de Quito a ..... días vista. Documento Categorizado: NO

Nota: declaro haber recibido a mi entera satisfacción y sin lugar a ningún reclamo ni devoluciones la mercadería detallada en esta factura, sujetándome a las condiciones y plazos que constan en la misma y en caso de retraso en los pagos, acepto pagar los intereses de mora autorizados por la ley.

FAVOR: REALIZAR LOS PAGOS CON CHEQUE CRUZADO A NOMBRE DE AGROMAQUINARIA Y/O MARGARITA RAMIREZ, O TRANSFERENCIA CTA. AHORROS 3033689500 BANCO DEL PICHINCHA  
ERIONES AVALOS WILSON OLMEDO EDITORIAL ORION TELEFAX 2822082 RUC: 1705068324001 AUT. 1625 IMP. 4/NOVIEMBRE/2016 DEL 0001801 AL 0002600 VÁLIDO HASTA 4/NOVIEMBRE/2016

ENTREGUÉ CONFORME

RECIBÍ CONFORME



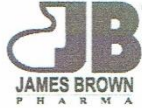

JAMES BROWN PHARMA C.A.

Dir Matriz: QUITO - SAN JAVIER N26-135 Y ORELLANA

Dir Sucursal: QUITO - San Javier N26-135 y Orellana

Contribuyente Especial Nro 636  
OBLIGADO A LLEVAR CONTABILIDAD: SI

R.U.C.: 1790462854001

**FACTURA**

No. 001-010-000011057

NÚMERO DE AUTORIZACIÓN:

2302201608025517904628540014573560740

FECHA Y HORA DE AUTORIZACIÓN: 23/02/2016 08:02:55

AMBIENTE: PRODUCCION

EMISIÓN: NORMAL

CLAVE DE ACCESO:



2302201601179046285400120010100000110570001105711

Razón Social / Nombres y Apellidos: AVILA ROMERO JAVIER ISIDRO

Identificación: 2100120100001

Fecha Emisión: 23/02/2016

Guía Remisión: 001-010-000011217

Cod. Principal	Cod. Auxiliar	Cant	Descripción	Detalle Adicional	Detalle Adicional	Detalle Adicional	Precio Unitario	Descuento	Precio Total
VB GUM0100		24.00	Gumbo Vac, 100 dosis	B1505037,			3.28	0.00	78.72
VB GUM0100		4.00	Gumbo Vac, 100 dosis	B1505037,			3.28	13.12	0.00
VB NWB0050		24.00	New + Bron, 50 dosis	B1511063,			2.48	0.00	59.52
VB NWB0050		4.00	New + Bron, 50 dosis	B1511063,			2.48	9.92	0.00
VF BRV0050		1.00	Browni Vit, 50 bolos	V1508010,			123.20	0.00	123.20
VF ELE0020		50.00	Electravite, 20 g	V1511055,			0.60	0.00	30.00
VF ELE0020		5.00	Electravite, 20 g	V1511055,			0.60	3.00	0.00
VF MAT0100		24.00	Matagusanos, 100 ml	V1508118,			3.36	0.00	80.64
VF MAT0100		4.00	Matagusanos, 100 ml	V1508118,			3.36	13.44	0.00
VF MAT0235		12.00	Matagusanos, 235 ml	V1509122,			4.32	0.00	51.84
VF MAT0235		2.00	Matagusanos, 235 ml	V1509122,			4.32	8.64	0.00
VF MAT0450		6.00	Matagusanos, 500 ml	V1509120,			6.84	0.00	41.04
VF MAT0450		1.00	Matagusanos, 500 ml	V1509120,			6.84	6.84	0.00
VF RAT0060		1.00	Ratifn, balde x 60 sobres	V1511425,			45.60	0.00	45.60
VF SUL0100		6.00	Sulfavit, 100 g	V1507026A,			6.88	0.00	41.28
VF SUL0100		1.00	Sulfavit, 100 g	V1507026A,			6.88	6.88	0.00

Información Adicional

Información: Telf:(593)22239-255;info@jamesbrownpharma.com  
web: www.jamesbrownpharma.com  
Retención: Enviar retención a retencion@jamesbrownpharma.com  
Teléfono del Cliente: 082 800241  
Condición de Pago: 30 días  
Vendedor: BARAHONA YEPEZ MARCELO  
Observación: Ninguna  
EmailCliente: XAVIERISIDRO@HOTMAIL.COM

SUBTOTAL 12 %	0.00
SUBTOTAL 0 %	551.84
SUBTOTAL No objeto de IVA	0.00
SUBTOTAL Exento de IVA	0.00
SUBTOTAL SIN IMPUESTOS	551.84
TOTAL Descuento	61.84
ICE	0.00
IVA 12 %	0.00
IRBPNR	0.00
PROPINA	0.00
VALOR TOTAL	551.84









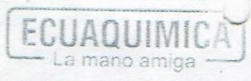

**FACTURA**

No. 021-900-000003189

**AUTORIZACIÓN SRI**

1203201609351509900187070015179697551  
FECHA Y HORA DE AUTORIZACIÓN  
12-03-2016 09:35a.m.

R.U.C. 0990018707001  
Contribuyente Especial Resol. 6925  
OBLIGADO A LLEVAR CONTABILIDAD: SI  
AMBIENTE: PRODUCCION  
EMISION: NORMAL

Dir. Matriz: José Santiago Castillo y Av. Juan Tanco  
Marengo, Km. 1.8, Guayaquil - Ecuador  
Dir. Sucursal: 18 de Noviembre y Av. Colombia

CLAVE DE ACCESO:



120320160109900187070012021900000031891234567811

Cliente: AVILA ROMERO JAVIER ISIDRO

R.U.C./C.I.: 2100120100001

Dirección: CASCALES - LEOPOLDO LUCERO Y LOS SHYRIS

Lugar Emisión: LAGO AGRIO

Fecha Emisión: 12-MAR-2016

Vencimiento: 11-APR-2016

Código	Descripción	Empaque	Lote	F.Vence	Cant.	Precio Unitario	Descuento		IVA	Precio Total
							%	Valor		
33380008	BEBEDEROS 3.7 LITROS	UNIDAD	EQ.	Jan-25	15	3.07	20.00	9.21	0	36.84
33380008	BEBEDEROS 3.7 LITROS	UNIDAD	EQ.		1	3.07	0.00	0.00	0	3.07
33380009	BEBEDEROS 5 LITROS	UNIDAD	EQ.		1	4.13	0.00	0.00	0	4.13
33380009	BEBEDEROS 5 LITROS	UNIDAD	EQ.	Jun-50	15	4.13	20.00	12.39	0	49.58

- EL PRESENTE DOCUMENTO CONSTITUYE UNA OBLIGACIÓN MONETARIA DEL CLIENTE A FAVOR DE ECUAQUIMICA. A SER CANCELADA EN DOLARES ESTADOUNIDENSES.
- EMITIR EL COMPROBANTE DE RETENCION DENTRO DEL TÉRMINO NO MAYOR DE CINCO DÍAS DE RECIBIDO EL COMPROBANTE DE VENTA (Ref.: Art. # 50 de la L.O.R.T.I.).
- RETENCIONES ELECTRONICAS FAVOR ENVIARLAS A retenciones@ecuaquimica.com.ec

SUBTOTAL 12%	0.00
SUBTOTAL 0%	93.60
SUBTOTAL No objeto de IVA	0.00
SUBTOTAL Exento de IVA	0.00
Total descuento bonificado	7.20
SUBTOTAL SIN IMPUESTOS	86.40
TOTAL Descuento	21.60
IVA 12%	0.00
VALOR TOTAL	86.40

**Información Adicional**

Email: \_\_\_\_\_  
Teléfono: 062800241/085593249.  
Cliente: ATF-106797  
Bodega: LAG-2027 - LAGO-AGRO/VET  
Orden de Compra: \_\_\_\_\_  
Forma de Pago: CREDITO  
Secuencial: 3247504  
Digitador: 3355-ncriollo Vendedor: ATF-353 J. VELASQUEZ  
Contacto: JAVIER ISIDRO AVILA  
Cód. Almacén: \_\_\_\_\_  
Observación: \_\_\_\_\_

Total Sin Dstcos: 108.00  
Valor Dstco/Subsidio: 21.60  
Valor Bonificado: 7.20

B=3

Recibí Conforme

Fecha / Hora llegada: \_\_\_\_\_  
Fecha / Hora entrega: \_\_\_\_\_  
Nombre Receptor: \_\_\_\_\_  
Ident. Receptor: \_\_\_\_\_

**Danny Mendieta**  
RUC: 2100164728001  
PBY 2139

12 MAR 2016

Estimado cliente, esta es una representación impresa de su documento electrónico.  
El giro digital lo encontrará ingresando al portal: [documentos.ecuaquimica.com.ec](http://documentos.ecuaquimica.com.ec)  
Su usuario y contraseña serán enviados a su correo electrónico.

VETECA CIA.LTDA.



FACTURA N° 001-001-  
R.U.C. 1890106850001 **037784**  
Autorización S.R.I. N° 1117799999

La Pradera Gil E. Gallo 8 y Martínez Mera - Telefax: (03) 2845220 - AMBATO - ECUADOR  
E-mail: veteca-ec@hotmail.com

CLIENTE N°: 90240169  
NOMBRE: AVILA ROMERO JAVIER ISIDRO  
CONTACTO: AGROVETERINARIA JESSICA  
PROVINCIA: SUQUIMBAYO  
FECHA: 14/03/2016

DIRECCIÓN: VIA QUITO SIN Y NAPO  
Céd. o R.U.C.: 2100120100001  
Teléfono: 0985593249  
Ciudad: CASCALES  
VENCE EL: 12/04/2016

CANTIDAD	DESCRIPCION	CANTIDAD AL TERMINO	CANTIDAD	PRECIO UNITARIO	TOTAL
1830210	BIOHYL POLVO 100 GRS	SOBRE X 100 GRS.	12	5,95	69,40
1830210	BIOHYL POLVO 100 GRS	SOBRE X 100 GRS.	1	0,00	0,00



ATENCIÓN: El presente documento constituye una obligación monetaria del cliente y es cancelable en cualquier de los Estados Unidos, además de ser válido para VETECA CIA.LTDA. el "Comprobante de Retención" máximo en CINCO días, contados desde la fecha de emisión de la FACTURA, caso contrario lamentaremos no poder recibir este comprobante. GRACIAS.

PEDIDO N° \_\_\_\_\_ NOTA DE ENTREGA N° \_\_\_\_\_  
DEBO Y PAGARE A VETECA Cia. Ltda. a \_\_\_\_\_ Dias plazo  
LA SUMA DE **SESENTA Y NUEVE con 72/100**

SUBTOTAL: 69,40  
DESCUENTO: 16,68  
DESCUENTO ESPECIAL: 0,00  
EMBALAJE: 3,00  
I.V.A. TARIFA CERO: 0,00  
I.V.A. TARIFA %: 0,00  
TOTAL A PAGAR: 69,72

ELABORADO POR

RECIBI CONFORME

MOTELIJOH URRINA GABRIELA PATRICIA - IMPRENTA Recibiendo 13:30 y Mera - Tel: 2822078 - R.U.C: 080821250001 - Andacollo, No. 13307  
Fecha de Autorización: 26 - 10 - 2015 - Válido hasta: 26 - 10 - 2016 - Serie del: 37511 al 38050 Original/Autoprinte 1.C. (Amarillo) Emisor 2.C. (Verde) Sin Valor (Indefinido)





OBLIGADO A LLEVAR CONTABILIDAD



DISTRIBUIDORA DE PLASTICOS

Email: ecuaplasticventas@yahoo.com

Dirección:

Velasco Ibarra Sn y Progreso

Tel: 062 832 795 - 062 818 411 - 0981 759 687

LAGO ABRIO SUCUMBIOB - ECUADOR

RUC: 0603631300001

AUT.SRI:1117535821

FACTURA

SERIE: 001-001

0006510

Guapi Ashqui Kleber Rodolfo

Documento Categorized: NO

Cliente : AVILA ROMERO JAVIER/AGROMETERIA MARIA JESSIC

Tel: 098559304

Dirección : CASCALES VIA QUITO FRENTE NAVE

Vendedor : ALEJANDRO

RUC : 0603631300001 Fecha : 14/09/2015

Factura : 6510

CANT.	DETALLE	V. UNIT.	DSCTO.	V. TOTAL
100	SACOS NEGROS QUINTALEROS BULTX100U	0,2589		25,89
100	SACOS RY QUINTAL BULTX100U	0,4375		43,75

NOVOVASOS  
X Cancelar.

credito

Yo y pagaré en condición GUAPI ASHQUI KLEBER RODOLFO, la suma de este documento por el valor en las mercaderías aquí detalladas recibidas a mi entera satisfacción en esta fecha. En caso de mora pagare el máximo de interés convencional a partir del vencimiento así como también los gastos judiciales y extrajudiciales, inclusive costas y Honorarios profesionales que ocasione el cobro de esta obligación Remitido domicilio y me someto a los jueces competentes de esta ciudad y al trámite verbal sumario o ejecutivo. Firmo como suscriptor autorizado a nombre propio y/o de la compradora sin protesta.

  
Firma Cliente  
Nombre: .....  
C.C.: .....

Suma :	69,64
Dto :	0,00
Subtotal :	69,64
IVA :	8,36
Total :	78,00

ORIGINAL ADQUIRIENTE  
1-COPIA EMISOR  
2-Copia: Archivo



DISTRIBUIDORA MEDICA FARMACEUTICA

GONZÁLEZ PLUS BERTHA MERCEDES

Dirección: José Peralta S11-378 y Sixto María Durán

E-mail: servifarma\_75@hotmail.com Teléfonos: 3 816 417 / 0993 717 457

"Quito - Ecuador"

R.U.C. 0917538829001

FACTURA S001-001

Nº 0016211

OBLIGADO A LLEVAR CONTABILIDAD

Autorización SRI. 1116820290

FECHA DE AUTORIZACIÓN 27/ABRIL/2015

CLIENTE:  
DIRECCIÓN:  
CIUDAD:  
FORMA DE PAGO:

AGROVETERINARIA: JESSICA  
QUITO Y NAPO  
CASAPLES  
CREDITO 18 DIAS

SR. JAVIER DAVILA

F. EMISIÓN: 17 DE MARZO 2016  
F. VENCIMIENTO: DE ABRIL 2016  
TELÉFONO: 062800-241  
R.U.C.: 2100120100001

CANTIDAD	DETALLE DEL PRODUCTO	DESCUENTO	V. UNITARIO	V. TOTAL	IVA 12%
1	GALONES DE CRESSO TRIPLE COCENTRADO		18,00	72,00	

contado

*Servifarma*  
DISTRIBUIDORA MEDICA FARMACEUTICA

*Jessica*

VENTAS 0% \$	72,00
VENTAS 12% \$	0000
IVA 12 %	\$ 0000
TOTAL F	\$ 72,00

NOTA: En caso de inconformidad con el pedido llamar al telefono 023816417 o al 8993717457, maximo en 48 horas de haber recibido el pedido caso contrario se dara por aceptado, gracias por su comprension.

# AVAGRUP

GRUPO AVICOLA ALBAN AYORA

Alban Cardenas Giovanni Francisco

Oficina: Principal s/n y Mariana de Jesús \* Telf.: 023 186-187 / 0995 124 892 / 0998 125 141  
e-mail: gealban11@yahoo.es \* Quito - Ecuador Obligado a Llevar Contabilidad

*Depto.  
12 politos mortelidad  
- 8,00*

R.U.C. 1709899015001  
**FACTURA** 001-001  
**Nº 0005987**  
AUT. SRI. 1118469337  
F. Aut.: 08-Marzo-2016

Señor (es): JAVIER AVILA  
RUC/CI Nº.: 9100180100001 Telf.:  
Dirección: CASCALES

Fecha: 22 / 03 / 2016

Forma de Pago:  CONTADO  CREDITO  EFECTIVO  CHEQUE  
Chueque Nº: \_\_\_\_\_ Cuenta Nº: \_\_\_\_\_ Banco: \_\_\_\_\_

DETALLE		V. UNITARIO	V. TOTAL
300 Politos bb broiler 01		0.68	204
100 Politos bb campers 01		0.78	78
<i>Abono 80 Saldo 194.</i>			
Subtotal			282
IVA 0%			
IVA 12 %			
TOTAL USD			282

DEBO Y PAGARE A AVAGRUP INCONDICIONALMENTE Y SIN PROTESTO EL VALOR TOTAL DE ESTA FACTURA MAS LOS CARGOS CORRESPONDIENTES POR CONCEPTO DE LOS SERVICIOS DETALLADOS EN LA MISMA, LOS CUALES RECIBO CON PLENA CONFORMIDAD, EN CASO DE NO PAGARE LA TASA LEGAL IMPUESTO AUTORIZADA PARA EL VENDEDOR, RENUNCIO AL DOMICILIO Y ME SOMETO A LOS JUICES DE ESTE CANTON Y AL TRAMITE VERBAL SUMARIO O EJECUTIVO

Firma Autorizada: \_\_\_\_\_ Recibi Conforme: \_\_\_\_\_  
Graficos San Rafael, Nancy América Sigchos Guerrero R.U.C. 0800344201001, AUT. 1782 - Telf.: 2883-861 Impreso del 5561 al 6150 - Fecha de Caducidad 08-MARZO-2017

*foto entrega 274.*



## LYON DISTRIBUCIONES

PILA CASILLAS ISABEL ROSARIO

Jaime Roldos Aguilera Oe1-529 • Teléfonos: 2070-150 / 0995 003-324 / 0998 910-782  
e-mail: irpilacasillas@hotmail.com  
Conocoto - Ecuador



Fecha: Quito, 22 de Marzo de 2016 Vence: 21 de Abril 2016  
Empresa: AGROVETERINARIA JESSICA  
Cliente: AVILA ROMERO JAVIER ISIDRO  
Dirección: Av. Quito y Napo Esq. / Cascales / Sucumbios  
RUC/CC: 2100120100001 Teléfono: 986593249

RUC 1709005316001  
**FACTURA**  
Serie 002-001  
**Nº 0008814**  
**Aut. SRI: 1118364450**

CLIENTE	CONDICIÓN	VENDEDOR
2180	30 días Al vencimiento	002000

CÓDIGO	DESCRIPCIÓN	CANTIDAD	VALOR UNIT.	VALOR TOTAL
5009	LEPECEF ZONOSPRAY Tarro 220 ml	6	5.3800	32.1600 N
5009	LEPECEF ZONOSPRAY Tarro 220 ml	1	Promoción	N
5031	LEPECEF ZONOSPRAY Tarro 450 ml	6	7.9200	47.5200 N
5031	LEPECEF ZONOSPRAY Tarro 450 ml	1	Promoción	N
8003	BONGO FORTE Jeringa 2 ml	12	1.6000	19.2000 N
8003	BONGO FORTE Jeringa 2 ml	2	Promoción	N



**Bongo**  
SUSPENSION

SUBTOTAL	\$98.88
DESCUENTO 0%	\$0.00
TARIFA 0%	\$98.88
TARIFA 12%	\$0.00
I.V.A 12%	\$0.00
<b>TOTAL</b>	<b>\$98.88</b>

Debo y pagaré incondicionalmente a la orden de PILA CASILLAS ISABEL ROSARIO, en el lugar y fecha que se me reconfeja el valor total expresado en este documento sin protesto, exímese de presentación para el pago así como el aviso por falta de este hecho, renuncio y me someto a los jueces competentes de la ciudad de Quito y al trámite verbal sumario a elección de PILA CASILLAS ISABEL ROSARIO, o sus concesionarios.

OBLIGADO A LLEVAR CONTABILIDAD Sirvase cancelar con cheque cruzado a la orden de PILA CASILLAS ISABEL ROSARIO

Recibi Conforme

Firma Autorizada





**FACTURA**

No. 021-900-00003320

**AUTORIZACIÓN SRI**

2803201611374809900187070015617206499

FECHA Y HORA DE AUTORIZACIÓN:  
28-03-2016 11:37a.m.

R.U.C. 0990018707001  
Contribuyente Especial Resol. 6925  
OBLIGADO A LLEVAR CONTABILIDAD: SI

Dir. Matriz: José Santiago Castillo y Av. Juan Tanco  
Marengo, Km. 1.6, Guayaquil - Ecuador  
Dir. Sucursal: 18 de Noviembre y Av. Colombia

CLAVE DE ACCESO:



280320160109900187070012021900000033201234567811

AMBIENTE: PRODUCCION  
EMISIÓN: NORMAL

Cliente: AVILA ROMERO JAVIER ISIDRO R.U.C./C.I.: 2100120100001  
Dirección: CASCALES - LEOPOLDO LUCERO Y LOS SHYRIS  
Lugar Emisión: LAGO AGRIO Fecha Emisión: 28-MAR-2016 Vencimiento: 27-APR-2016

Codigo	Descripción	Empaque	Lote	F. Vence	Cant.	Precio Unitario	Descuento		IVA	Precio Total
							%	Valor		
22010183	DERILLO	1 LTS	SCA5E120E	may-17	1	8.70	12.00	1.04	0	7.56
33310004	MALATHION 50 PM	100 GRMS	0216-204	feb-19	24	1.55	20.00	7.44	0	29.76
33310004	MALATHION 50 PM	100 GRMS	0216-204		2	1.55	0.00	0.00	0	3.10
33310003	MALATHION 50 PM	250 GRMS	0216-183	feb-19	24	3.00	20.00	14.40	0	57.60
33310003	MALATHION 50 PM	250 GRMS	0216-183		2	3.00	0.00	0.00	0	6.00
33310002	MALATHION 50 PM	500 GRMS	0216-184		2	5.80	0.00	0.00	0	11.60
33310002	MALATHION 50 PM	500 GRMS	0216-184	feb-19	24	5.80	20.00	27.84	0	111.36
33010042	NEGUVION POLVO 15GR	UNIDAD	CO07900		5	1.96	0.00	0.00	0	9.80
33010042	NEGUVION POLVO 15GR	UNIDAD	CO07900	aug-17	50	1.96	20.00	19.60	0	78.40

- EL PRESENTE DOCUMENTO CONSTITUYE UNA OBLIGACION MONETARIA DEL CLIENTE A FAVOR DE EQUAQUIMICA, A SER CANCELADA EN DOLARES ESTADOUNIDENSES.
- EMITIR EL COMPROBANTE DE RETENCIÓN DENTRO DEL TERMINO NO MAYOR DE CINCO DIAS DE RECIBIDO EL COMPROBANTE DE VENTA (Ref.: Art. # 50 de la L.O.R.T.I.).
- RETENCIONES ELECTRONICAS FAVOR ENVIARLAS A [retenciones@equaquimica.com.ec](mailto:retenciones@equaquimica.com.ec)

SUBTOTAL 12%	0.00
SUBTOTAL 0%	315.28
SUBTOTAL No objeto de IVA	0.00
SUBTOTAL Exento de IVA	0.00
Total descuento bonificado	30.50
SUBTOTAL SIN IMPUESTOS	284.78
TOTAL Descuento	70.32
IVA 12%	0.00
VALOR TOTAL	284.78

**Información Adicional**

Email:

Teléfono: 062800241/085593249

Cliente: ATF-108797

Bodega: LAG-2027 - LAGO-AGRO/VET

Orden de Compra:

Forma de Pago: CREDITO

Secuencial: 3258378

Digitador: 3355-nrciollo Vendedor: ATF-353 J. VELASQUEZ

Contacto: JAVIER ISIDRO AVILA

Cód. Almacén:

Observación:

Total Sin Dctos: 355.10  
Valor Dcto/Subsidio: 70.32  
Valor Bonificado: 30.50

Recibí Conforme

Fecha / Hora llegada: \_\_\_\_\_  
Fecha / Hora entrega: \_\_\_\_\_  
Nombre Receptor: \_\_\_\_\_  
Ident. Receptor: \_\_\_\_\_

SR. CLIENTE PODRA ACEPTAR  
CUALQUIER RECLAMO HASTA  
48 HORAS DESPUES DE HABER  
RECIBIDO SU PEDIDO

EQUAQUIMICA  
EN  
LAGO AGRIO

28 MAR 2016

NOBRE \_\_\_\_\_  
HORA \_\_\_\_\_ FECHA \_\_\_\_\_

EN CASO DE NO VERIFICAR  
CANTIDADES AL RECIBIR  
EQUAQUIMICA SE RESPONSABILIZA  
POR FALTANTE

Estimado cliente, esta es una representación impresa de su documento electrónico.  
El archivo digital lo encontrará ingresando al portal:  
[documentos.equaquimica.com.ec](http://documentos.equaquimica.com.ec)  
Su usuario y contraseña serán enviados a su correo electrónico.



GRUPO AVICOLA ALBAN AYORA  
Alban Cardenas Giovanni Francisco

Oficina: Principal s/n y Mariana de Jesús \* Telf.: 023 186-187 / 0995 124 892 / 0998 125 141  
e-mail: gealban11@yahoo.es \* Quito - Ecuador Obligado a Llevar Contabilidad

R.U.C. 1709899015001

**FACTURA** -001-001

**Nº 0006009**

AUT. SRI. 1118469337

F. Aut.: 08-Marzo-2016

Señor (es): JAVIER AVILA  
RUC/CI Nº.: 2100120100001 Telf.: \_\_\_\_\_  
Dirección: CASCALES

	Dia	Mes	Año
Fecha	29	03	2016

Forma de Pago  CONTADO  CREDITO  EFECTIVO  CHEQUE  
Cheque Nº \_\_\_\_\_ Cuenta Nº \_\_\_\_\_ Banco \_\_\_\_\_

DETALLE	V. UNITARIO	V. TOTAL
200 Pollitos bb broiler 01	0.68	136
<p>DEBO Y PAGARE A AVZGRUP INCONDICIONALMENTE Y SIN PROTESTO EL VALOR TOTAL DE ESTA FACTURA MAS LOS CARGOS CORRESPONDIENTES POR CONCEPTO DE LOS SERVICIOS DETALLADOS EN LA MISMA, LOS CUALES RECIBO CON PLENA CONFORMIDAD, EN CASO DE MORA PAGARE LA TASA LEGAL MAXIMO AUTORIZADA PARA EL VENDEDOR, RENUNCIO AL DOMICILIO Y ME SOMETO A LOS JUICES DE ESTE CANTON Y AL TRAMITE VERBAL SUMARIO O EJECUTIVO</p>		
Subtotal		136
IVA 0%		
IVA 12 %		
TOTAL. USD		136

Documento Catalogado: NO

ORIGINAL, Cliente, COPIA, EMISOR

Gráficas San Rafael, Nancy América Sighos Guerrero R.U.C. 080034201001, AUT. 1782 • Telf.: 2863-961 Impreso del 5951 al 6150 • Fecha de Caducidad 08-MARZO-2017

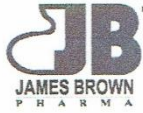

**JAMES BROWN PHARMA C.A.**

Dir Matriz: QUITO - SAN JAVIER N26-135 Y ORELLANA

Dir Sucursal: QUITO - San Javier N26-135 y Orellana

Contribuyente Especial Nro 636

OBLIGADO A LLEVAR CONTABILIDAD: SI

R.U.C.: 1790462854001

**FACTURA**

No. 001-010-000012257

NÚMERO DE AUTORIZACIÓN:

3003201614221417904628540015689824507

FECHA Y HORA DE AUTORIZACIÓN: 30/03/2016 14:22:14

AMBIENTE: PRODUCCION

EMISIÓN: NORMAL

CLAVE DE ACCESO:



3003201601179046285400120010100000122570001225719

Razón Social / Nombres y Apellidos: AVILA ROMERO JAVIER ISIDRO

Identificación: 2100120100001

Fecha Emisión: 30/03/2016

Guía Remisión: 001-010-000012432

Cod. Principal	Cod. Auxiliar	Cant	Descripción	Detalle Adicional	Detalle Adicional	Detalle Adicional	Precio Unitario	Descuento	Precio Total
VB NWB0050		12.00	New + Bron, 50 dosis	B1511063,			2.48	0.00	29.76
VB NWB0050		2.00	New + Bron, 50 dosis	B1511063,			2.48	4.96	0.00
VF BEC0001		5.00	Bendacur, 15 ml	V1510106,			1.16	5.80	0.00
VF BEC0015		1.00	Bendacur, caja x 50 und x15 ml	V1511111,			58.00	0.00	58.00
VF ELE0020		50.00	Electravite, 20 g	V1511055,			0.60	0.00	30.00
VF ELE0020		5.00	Electravite, 20 g	V1511055,			0.60	3.00	0.00
VF MAT0100		12.00	Matagusenos, 100 ml	V1508118,			3.36	0.00	40.32
VF MAT0100		1.00	Matagusenos, 100 ml	V1508118,			3.36	3.36	0.00
VF PIP0010		100.00	Piperazina 53%, 10 g	V1511036,			0.52	0.00	52.00
VF PIP0010		10.00	Piperazina 53%, 10 g	V1511036,			0.52	5.20	0.00
VF RAT0060		1.00	Ratifin, balde x 60 sobres	V1802438,			45.60	0.00	45.60

Información Adicional

Información: Telf: (593)22239-255; info@jamesbrownpharma.com  
 web: www.jamesbrownpharma.com  
 Retención: Enviar retencion a retencion@jamesbrownpharma.com  
 Dirección del Cliente: CASCALES, AV. QUITO Y NAPO  
 Teléfono del Cliente: 062 800241  
 Condición de Pago: 30 días  
 Vendor: BARAHONA YEPEZ MARCELO  
 Observación: Ninguna  
 Email Cliente: XAVIERISIDRO@HOTMAIL.COM

SUBTOTAL 12 %	0.00
SUBTOTAL 0 %	255.68
SUBTOTAL No objeto de IVA	0.00
SUBTOTAL Exento de IVA	0.00
SUBTOTAL SIN IMPUESTOS	255.68
TOTAL Descuento	22.32
ICE	0.00
IVA 12 %	0.00
IRBPNR	0.00
PROPINA	0.00
VALOR TOTAL	255.68





## ÍNDICE

Portada.....	i
Certificación.....	iii
Autoría.....	iii
Carta de Autorización.....	iv
Dedicatoria.....	v
Agradecimiento.....	vi
a. Título.....	1
b. Resumen.....	2
Summary.....	3
c. Introducción.....	4
d. Revisión de la Literatura.....	6
e. Materiales y Métodos.....	32
f. Resultados.....	35
g. Discusión.....	202
h. Conclusiones.....	203
i. Recomendaciones.....	204
j. Bibliografía.....	205
k. Anexos.....	206