



UNIVERSIDAD NACIONAL DE LOJA

ÁREA JURÍDICA, SOCIAL Y ADMINISTRATIVA

CARRERA DE CONTABILIDAD Y AUDITORÍA

**“ANÁLISIS EN LA CARTERA DE CRÉDITO EN RELACIÓN A
LAS VENTAS DE LA EMPRESA DE CRÉDITO “CRÉDITOS
KATHERINE Y ELVIS” PERIODO 2009”.**

*Tesis previa a optar el Grado
de Ingenieras en Contabilidad
y Auditoría, Contador Público
Auditor.*

1859

AUTORAS:

*Elsa Nidia Carrera Enriquez
Delia Esperanza Vincas Salazar*

DIRECTORA:

Dra. Johvana Aguirre Mendoza Mg. Sc

**LOJA - ECUADOR
2010**

Dra. Johvana Aguirre Mendoza Mg. Sc.

DOCENTE DE LA UNIVERSIDAD NACIONAL DE LOJA DEL ÁREA JURIDICA SOCIAL Y ADMINISTRATIVA, DE LA CARRERA DE CONTABILIDAD Y AUDITORIA Y DIRECTORA DE TESIS.

CERTIFICA:

Que el presente trabajo de investigación, titulado **“ANÁLISIS EN LA CARTERA DE CRÉDITO EN RELACIÓN A LAS VENTAS DE LA EMPRESA DE CRÉDITO “CRÉDITOS KATHERINE Y ELVIS” PERIODO 2009**, desarrollado por las Egresadas Elsa Nidia Carrera Enriquez, Delia Esperanza Vínces Salazar, previo a la obtención del Grado de Ingeniería en Contabilidad y Auditoría, ha sido dirigida, en su desarrollo teórico y práctico; y al cumplir con las Normas Generales para la Graduación en la Universidad Nacional de Loja, autorizo su presentación ante el respectivo Tribunal de Grado.

Loja, 15 de noviembre del 2010

Dra. Johvana Aguirre Mendoza Mg. Sc

DIRECTORA DE TESIS

AUTORÍA

Las ideas, opiniones, definiciones, análisis, conclusiones y recomendaciones vertidos en el presente trabajo investigativo son de explícita responsabilidad y propiedad de las autoras.

.....

Elsa Nidia Carrera Enriquez

.....

Delia Esperanza Vincés Salazar

DEDICATORIA

Los deseos de superarme y de lograr mi meta eran tan grandes que logre vencer todos los obstáculos y es por ello que debo dedicar este triunfo a quienes en todo momento me llenaron de amor y apoyo, y por sobre todo me brindaron su amistad:

A Dios Todopoderoso por iluminarme el camino a seguir y que siempre está conmigo en los buenos y sobre todo en los malos momentos.

Con todo el amor de hija dedico este trabajo *a mis queridos Padres* que me han enseñado a encarar las adversidades sin perder nunca la dignidad ni desfallecer en el intento y me han dado todo lo que soy como persona, mis valores, principios, perseverancia y empeño, y todo ello con una gran dosis de amor y sin pedir nunca nada a cambio.

A mis Hermanos y Amigos, que han sido más que una familia para mi, siempre estarán en mi corazón y se, que sin su apoyo y compañía no hubiese sido lo mismo.

Y especialmente a *Mi Persona*, pues fue un proyecto con el que siempre soñé y fue producto de mi propio esfuerzo.

A todos,
Muchas gracias de todo corazón.

Elsa Nidia

El presente trabajo lo dedico de manera especial a Dios por haberme brindado la fortaleza y la sabiduría para seguir adelante; a mis queridos padres y hermanos que con sacrificio me han apoyado para mantener siempre firme mi decisión de superación, a aquellas personas que de una u otra forma supieron motivarme permanentemente para poder lograr una de mis metas más importantes en mi vida y es la razón por la cual les dedico como un recuerdo a ese apoyo incondicional.

Delia Esperanza

AGRADECIMIENTO

Dejamos constancia de nuestro imperecedero agradecimientos a las Autoridades y docentes de la Universidad nacional de Loja, Área Jurídica Social y Administrativa, de manera especial a la Carrera de Contabilidad y Auditoría; que desinteresadamente imparten sus conocimientos, los que nos sirvieron de guía en la formación profesional.

A la Dra. Johvana Aguirre Mendoza, quien nos oriento y asesoro en forma desinteresada para lograr el ideal que nos propusimos convirtiéndonos con beneplácito en personas útiles a la sociedad.

Así mismo al Gerente – Propietario del Comercial “Créditos Katherine & Elvis”, en la persona del Sr. Edgar Yovany Tinitana Flores, quien facilito la información necesaria para el logro del Objetivo; y a todos quienes de una u otra forma colaboraron para la feliz culminación del presente trabajo investigativo.

LAS AUTORAS

TITULO

**“ANALISIS EN LA CARTERA DE CRÉDITO EN
RELACIÓN A LAS VENTAS DE LA EMPRESA DE
CRÉDITOS “CRÉDITOS KATHERINE & ELVIS”
PERIODO 2009.**

RESUMEN

b. RESUMEN

El presente trabajo de investigación se denomina **“ANÁLISIS EN LA CARTERA DE CRÉDITO EN RELACIÓN A LAS VENTAS DE LA EMPRESA DE CRÉDITO “CRÉDITOS KATHERINE Y ELVIS” PERIODO 2009**. Se realizó para cumplir con el requisito a optar el grado de Ingenieras en Contabilidad y Auditoría, en la Universidad Nacional de Loja, Área Jurídica Social y Administrativa Carrera Contabilidad y Auditoría.

La presente investigación trata sobre la realización del análisis a la cartera de crédito, cuya finalidad es Analizar la Cartera de Crédito en Relación a las ventas de la Empresa de Crédito “Créditos Katherine y Elvis” así como también determinar la cartera de crédito en las diferentes Zonas cubiertas por la Empresa de Créditos Katherine & Elvis a fin de determinar la zona que mayor porcentaje representa durante el año 2009 y a la vez proponer políticas de recuperación de Crédito para lograr un mejor funcionamiento de la misma y Medir la rentabilidad de la Empresa durante el periodo de análisis.

La Metodología aplicada para el cumplimiento de los objetivos planteados fue en primer lugar la reestructuración de los estados financieros, seleccionando las zonas a ser analizadas, para saber cuál de las zonas tienen mayor movimiento de su cartera de crédito, para en base a ello

realizar el análisis vertical, la aplicación de indicadores relacionados con el tema, y en base a los resultados obtenidos proponer las políticas y estrategias de recuperación.

Obteniéndose como resultados que la cartera de crédito de mayor movimiento es la de la zona de Loja, la misma que no demuestra porcentajes altos de incobrabilidad durante el periodo de análisis, igualmente con la aplicación de indicadores se observó que la rotación de cuentas por cobrar durante el año ha sido aceptable debido a que no se demuestran saldos elevadas en las mismas, en base a esto se planteó las estrategias y políticas de recuperación a la Cartera de Crédito.

SUMMARY

The present investigation is called REVIEWS IN THE LOAN PORTFOLIO ABOUT SALES CREDIT ENTERPRISE "KATHERINE CREDITS AND ELVIS" PERIOD 2009. Was made to comply with the requirement to choose the degree of Engineers in Accounting and Auditing, at the Universidad Nacional de Loja, Area Social and Administrative Career Law Accounting and Auditing.

This research is about conducting the analysis to the loan portfolio, which aims to analyze the loan portfolio in relation to sales of the Company of Credit "Credit Katherine and Elvis" as well as determine the loan portfolio in different Areas covered by the credit company Katherine & Elvis to determine the area that represents the highest percentage in 2009 while proposing Credit recovery policies for better working condition and measure the profitability of the Company during the analysis period.

The methodology applied for the fulfillment of the objectives was first restructuring of the financial statements, selecting the areas to be analyzed, to know which areas are busiest in its loan portfolio to make it based on the vertical analysis, the application of indicators related to the subject, and based on the results propose policies and strategies for recovery.

Results show that the loan portfolio is the busiest area of Loja, not demonstrating the same high percentage of bad debts during the period of

analysis, also with the application of indicators showed that the turnover of accounts receivable during the year was acceptable because high balances are not shown in them, on this basis was proposed strategies and recovery policies Loan Portfolio

INTRODUCCIÓN

c. INTRODUCCION

El análisis a la cartera de crédito es un proceso que comprende la recopilación, interpretación, comparación y estudio de los estados financieros y datos operacionales de un negocio. Analizar y evaluar son aspectos fundamentales que permite interpretar sistemática y adecuadamente los diferentes movimientos, procedimientos y operaciones que conforman la parte financiera de los comerciales, y con ello alcanzar niveles de mayor productividad, eficacia y efectividad, conllevando al mejoramiento de la gestión administrativa y financiera de la empresa comercial.

Con el análisis de la cartera de crédito del Comercial Katherine & Elvis se pretende brindar información que permita la toma de decisiones, en relación a la cartera de crédito y a la vez plantear las políticas y estrategias, que de ser consideradas para su aplicación puedan revertirse en beneficio de la empresa.

La presente investigación se encuentra estructurado en concordancia a lo que determina el Reglamento de Régimen Académico de la Universidad nacional de Loja, contiene: **Título** de la investigación, **Resumen**, en donde se hace referencia a los objetivos planteados así como a los resultados obtenidos, **Introducción** que refleja la importancia del tema investigado, aporte que se pretende brindar con el trabajo a la empresa y estructura de la investigación, seguidamente se presenta la **Revisión de**

Literatura, parte fundamental para la sustentación del tema, a continuación con los **Materiales y Métodos**, los mismos que fueron utilizados para el desarrollo del trabajo investigativo, los **Resultados** que constituyen la parte principal de la investigación, en este punto se comento el análisis a la cartera de crédito seccionándolas por zonas lo que permitió conocer las zonas de mayor concentración así como su recuperación, posterior a ello se realiza la **Discusión**, la que permitió contrastar la realidad de la cartera de crédito antes de ser analizada con los resultados obtenidos luego del análisis.

Luego se plantean las **Conclusiones y Recomendaciones**, las cuales reflejan en forma clara los resultados obtenidos a fin de que sean considerados para la adecuada y oportuna toma de decisiones. Finalmente adjuntamos la **Bibliografía** que es la descripción de libros que contribuyeron para el desarrollo de la investigación y anexos correspondientes.

REVISIÓN
DE
LITERATURA

d. REVISIÓN DE LITERATURA

LA EMPRESA

La contabilidad se ha insertado en el sistema de información; por lo tanto, constituye parte esencial del mismo, y su ámbito natural es el negocio o empresa; además su aplicación es muy apreciada en toda organización que maneje fondos y recursos con propósitos de asistencia social.

“La empresa es una entidad compuesta por capital y trabajo que se dedica a actividades de producción, comercialización y prestación de bienes y servicios a la colectividad”¹.

IMPORTANCIA

Toda empresa antes de iniciar sus operaciones deberá en primer lugar planificar para así acogerse a las normas legales establecidas en nuestra propia legislación con la finalidad de funcionar legalmente ya que de otra manera, tendrá derecho a ciertos beneficios de producción estatal según el caso, tales como: incentivos de orden tributario, entre otros

CLASIFICACIÓN DE LAS EMPRESAS

Existen algunos criterios para clasificar las empresas, para efectos contables se consideran más útiles las siguientes:

¹ BRAVO VALDIVIESO, Mercedes. Contabilidad General. Editorial Nuevo Día. Sexta Edición. Quito- Ecuador. 2005, Pág. 3

Por su naturaleza: Las empresas se clasifican en: industriales, comerciales y de servicios.

Empresas industriales: Son aquellas que se dedican a la transformación de materias primas en nuevos productos.

Empresas comerciales: Son aquellas que se dedican a la compra-venta de productos, convirtiéndose en intermediarias entre productores y consumidores.

Empresas de servicios: Son aquellas que se dedican a la venta de servicios a la colectividad.

Por el sector al que pertenecen: Las empresas se clasifican en: públicas, privadas y mixtas.

Empresas Públicas: Son aquellas cuyo capital pertenece al sector público (Estado).

Empresas Privadas: Son aquellas cuyo capital pertenece al sector privado (Personas naturales o jurídicas).

Empresas Mixtas: Son aquellas cuyo capital pertenece tanto al sector público como al privado (Personas Naturales y/o Jurídicas).

Por la integración del capital: Las empresas se clasifican en unipersonales y pluripersonales.

Unipersonales: Son aquellas cuyo capital pertenece a una persona natural.

Pluripersonales: Son aquellas cuyo capital pertenece a dos o más personas naturales.

CARTERA DE CRÉDITO

Es un documento escrito en que se ordena a uno o varios corresponsales que entreguen a una persona determinada, en tiempo también determinado, cierta cantidad o cantidades de dinero sujetas al máximo que se indique. Documento que se utiliza para dar forma a una apertura de crédito comercial en favor de un exportador, que será efectiva en relación con la importación de mercancías de un comprador nacional.

CRÉDITO

Crédito: Plazo concedido para un pago. Cantidad que se puede cobrar como acreedor. La palabra crédito tiene diferentes definiciones y usos: crédito significa reputación, buen nombre, digno de ser creído. La palabra tiene su raíz etimológica de creditum que significa creer; cobrando el significado de dar confianza.

Para efectos de llegar a un concepto general lo definiremos de la siguiente forma:

El derecho de obtener un valor presente (bienes, servicios, efectivo) mediante la promesa futura de un pago.

Tres condiciones para su otorgamiento:

Se plaza un tiempo para el pago

Un interés o ganancia para el vendedor

Intercambio (Contraprestación)

Tipos de crédito

Crédito Personal empresarial:

Se otorga a una persona moral (mueblería, telefonía celular -- plazo menor a un año)

Crédito Bancario personal:

Se obtiene a través de una institución bancaria: (tarjeta de crédito, crédito automotriz, crédito hipotecario)

Crédito Comercial:

Se refiere a créditos entre empresas, industrias y microempresas: fundamental para la vida económica de un país o una región.

Propósito

Permite al otorgante de crédito conocer con profundidad los factores internos y externos que le afecten en su desarrollo como ente económico, sus fortalezas y debilidades así como sus necesidades financieras para así tomar una decisión profesional y oportuna en cuanto a la calidad crediticia del sujeto de análisis y determinar cuál o cuáles productos financieros son los que satisfacen sus necesidades.

Todos los solicitantes deben ser evaluados de acuerdo a las tres C que son:

Carácter.- Se refiere al compromiso del cliente en su determinación al comprometerse a pagar. Su evaluación es subjetiva, está sujeta a la percepción del que otorga el crédito.

Capacidad.- Es una apreciación objetiva y se evalúa con estados financieros, la eficiencia de la administración y de la referencia de compañías o personas.

Capital.- El capital de una empresa son los recursos financieros que posee en el momento de solicitar un crédito.

Créditos comerciales.- Tienen como principal característica que se basan en la solución de cuentas a pagar para poder servir como un apoyo financiero muy efectivo, se trate de una persona natural independiente con un negocio o una empresa.

Todas las cuentas a pagar que tenga la persona referida o la empresa que necesite rehacer sus saldos, procurará dentro de los créditos comerciales reducir el tiempo de pago a corto plazo, dejando el pago pasivo atrás. De igual forma, con el crédito comercial la persona natural o la empresa, buscará un apoyo económico sólido que le brinde la posibilidad de financiar responsablemente sus recursos basándose en el financiamiento del inventario. Esto, sin duda, da una gran ventaja porque así se da la posibilidad de saber en realidad con qué monto de adquisición se cuenta para poder acceder a futuras financiaciones.

Dentro de los créditos comerciales hay varias clases de cuentas por pagar, y es necesario hacer un resumen de cada una de ellas para entender el proceso que se realiza normalmente en este tipo de aporte.

Una de las primeras clasificaciones de las cuentas por pagar es:

La aceptación comercial.- Se trata simplemente de Letras de Cambios al proveedor que se consignan en un plazo determinado y al interés vigente a la fecha dependiendo de la fecha que se le haya escrito.

La cuenta abierta.- Desde el punto de vista de la autoras consideramos cuenta abierta cuando un cliente apertura un crédito exclusivamente para beneficio propio con considerable poder adquisitivo y ciertas empresas de nivel financiero alto, la cual permite la rapidez en la aceptación y pago de una determinada mercancía sin necesidad de intermediarios.

La Garantía: también es una forma de las cuentas por pagar, pero en esta clase de cuentas no se da algún crédito posterior, sino que simplemente se paga una determinada cantidad a una persona o entidad prestamista.

Es necesario establecer el tiempo exacto en que una empresa o persona natural con negocio tiene la posibilidad de utilizar un crédito comercial. Normalmente esta decisión está basada, principalmente, cuando los proveedores de una empresa que han decidido darles un crédito o la persona natural, empiezan a exigir una compensación por adelantado. Entonces la empresa o la persona natural acogen la decisión de pagar

inmediatamente los adeudos que tenga con su prestamista particular, o bien, negociar un tiempo prudencial de pago para que el crédito comercial sea mucho más flexible de utilizar.

En cuanto a la ventaja real del crédito comercial, se puede decir que le da facilidades a la empresa o la persona natural para poder acceder a unas financiaciones que aumentarán el estado financiero de su empresa, y hablando de desventaja, se trata de la posible intervención de un molesto asesor legal en el caso de que el acreedor no pueda hacerle frente a la deuda.

Políticas de crédito

La política de crédito de una empresa da la pauta para determinar si debe concederse crédito a un cliente y el monto de éste. La empresa no debe solo ocuparse de los estándares de crédito que establece, sino también de la utilización correcta de estos estándares al tomar decisiones de crédito.

Deben desarrollarse fuentes adecuadas de información y métodos de análisis de crédito. Cada uno de estos aspectos de la política de crédito es importante para la administración exitosa de las cuentas por cobrar de la empresa. La ejecución inadecuada de una buena política de créditos o la ejecución exitosa de una política de créditos deficientes no producen resultados óptimos.

Estándares de crédito

Los estándares de crédito de la empresa definen el criterio mínimo para conceder crédito a un cliente. Asuntos tales como evaluaciones de crédito, referencias, periodos promedio de pago y ciertos índices financieros ofrecen una base cuantitativa para establecer y hacer cumplir los estándares de crédito.

PROYECCIONES DE VENTA

Un pronóstico de venta es la estimación o previsión de las ventas de un producto (bien o servicio) durante determinado período futuro. La demanda de mercado para un producto es el volumen total susceptible de ser comprado por un determinado grupo de consumidores, en un área geográfica concreta, para un determinado período, en un entorno definido de marketing y bajo un específico programa de marketing.

Los pronósticos de ventas son indicadores de realidades económico-empresariales (básicamente la situación de la industria en el mercado y la participación de la empresa en ese mercado). El pronóstico determina qué puede venderse con base en la realidad, y el plan de ventas permite que esa realidad hipotética se materialice, guiando al resto de los planes operativos de la empresa. El objetivo principal de los pronósticos se transforma entonces en el de convertirse en la entrada para el resto de los planes operativos. El pronóstico de ventas es la proyección en el futuro de la demanda esperada dando un conjunto de restricciones ambientales.

Muchas empresas confunden la función de pronósticos con la planeación. La definición de plan de ventas no incluye las actividades de hacer proyecciones de niveles de demanda y ésta es una de las diferenciaciones más importantes a este respecto.

De este modo, el sistema de pronósticos se configura como un “sistema de aprendizaje”. Se pretende determinar los errores contenidos en pronósticos basados en los cambios ambientales que los generaron, para de ese modo mejorar su precisión en el futuro.²

Importancia del Pronóstico de ventas

Cuando se ha preparado el pronóstico de ventas, referente a todos los departamentos de la empresa. El pronóstico de ventas es la base para decidir cuánto gastar en diversas actividades como publicidad y ventas personales. Con la base de las ventas anticipadas se planea la cantidad necesaria de capital de trabajo, la utilización de la planta y las instalaciones de almacenaje. También dependen de estos pronósticos el calendario de producción, la contratación de operarios fabriles y la compra de materias primas.

En síntesis, el pronóstico de ventas es de vital importancia para los directivos de la empresa porque les permite tomar decisiones de mercadotecnia, producción, aprovisionamiento y flujo de caja. Por tanto,

² http://es.wikipedia.org/wiki/Pron%C3%B3stico_de_venta

debe ser elaborado con sumo cuidado, dejando de lado el óptimo desmedido o la exagerada moderación, porque pueden afectar seriamente a la empresa en su conjunto.

Alcance del Pronóstico de Ventas

Es recomendable elaborar un pronóstico de ventas para cada producto (incluyendo cada uno de los ítems o presentaciones que tenga), línea de productos y para la empresa en su conjunto, porque de esa manera se podrá tomar decisiones más acertadas (especialmente en lo relacionado a producción, aprovisionamiento y flujo de caja) y además, se podrá realizar un mejor monitoreo y control al momento de cruzar los resultados del esfuerzo de mercadotecnia con el cumplimiento del pronóstico de ventas.

En lo relacionado al tiempo, por lo regular, los pronósticos de ventas cubren un año. Sin embargo, también se elaboran pronósticos de menos de un año cuando la actividad en la industria en la que participa la empresa es tan volátil que no es viable realizar estimaciones para todo un año. Por ejemplo, muchos detallistas y productores de la industria de la moda preparan pronósticos solo para una temporada a la vez, por tanto, preparan 3 o 4 pronósticos por año. En todo caso, e independientemente de si el pronóstico de ventas es anual o para una determinada temporada, es recomendable revisarlo y corregirlo (cuando es necesario) cada cierto tiempo (por ejemplo, mensual o trimestralmente) con la finalidad, de

tenerlo actualizado y adaptado a las condiciones que se están dando en el mercado.³

Ventas

Muchas empresas no aumentan sus niveles de ventas porque no les ofrecen planes de crédito a sus clientes, esto es normal ya que vender a crédito implica muchos riesgos. Sin embargo con una buena dirección de créditos estas ventas pueden generar grandes beneficios.

Ventas a crédito

Entendamos el proceso de una operación de compraventa como un ciclo, el cual debe repetirse una y otra vez, de tal forma que éste se inicia con la solicitud de determinado insumo por parte de un cliente, el primer paso al recibir el pedido es proceder a su autorización, lo cual lleva a cabo el área de crédito basándose en la verificación del saldo pendiente de pago del cliente, su límite de crédito y en las condiciones actuales de su cuenta, una vez autorizado el pedido se libera y es entregado, paralelamente se inicia el proceso de revisión de la factura para que empiece a correr el plazo del crédito.

³ <http://www.promonegocios.net/venta/pronostico-ventas.html>

CUENTAS POR COBRAR

Clasificación.- En virtud de que las cuentas por cobrar se clasifican como activo corriente, no debe aparecer ningún saldo (con muy pocas excepciones que se mencionan más adelante) como cuentas por cobrar a menos que sea cobrable que se convierta en dinero durante el ciclo de operación.⁴

La sumas a cobrar a los funcionarios directores y accionistas (salvo a los casos en que se les han vendido mercadería a plazos para serles cobradas en las condiciones regulares de crédito), es probable que no se cobren en un futuro mediano, por lo tanto deben presentarse bajo algún título que no corresponda a ningún activo corriente.

Se ha dicho a menudo que el termino cuentas por cobrar es demasiado amplio y que, por lo tanto, debe abandonarse. Se ha sugerido sustituirlo por el termino cuentas de clientes. Deudores del ramo ha sido también propuesto como un término aun mejor, pues corresponde al término similar acreedores del ramo.

Debe hacerse una distinción entre las palabras por cobrar y exigibles.

Una cuenta por cobrar es una reclamación contra un deudor. Una cuenta exigible es una reclamación que el acreedor tiene el derecho de cobrar en este momento. Las cuentas por cobrar pueden ser exigibles, o no

⁴ FILLER. H.A, PH B., C.P.A. y MILLER. Herbert, E., PH, D., C.P.A. Curso de Contabilidad III. Segunda Edición, Editorial UTEHA. México 1969, Pág., 205

exigibles aun. De ahí pues, que sea inconveniente, al hablar del total de las cuentas por cobrar, usar los términos “sumas exigibles a clientes” o cualquiera otra expresión en la que se use de manera inapropiada la palabra exigible.⁵

En la mayoría de los negocios, las condiciones de venta estipulan el pago dentro de los 30, 60, ó 90 días; pero en algunos tipos de negocios las cuentas por cobrar son exigibles en abonos a través de un prolongado período. Antiguamente se consideraba incorrecto incluir en el activo corriente toda cuenta exigible a más de un año a partir de la fecha del balance.

Reservas para cuentas dudosas.- la creación de una reserva para cuentas dudosas tiene por fin lograr dos resultados, a saber:

Cargar la pérdida en el periodo en que aquella fue causada por la venta de las mercancías a los clientes cuyas cuentas resultan ser incobrables.

Mostrar el valor realizable estimado de las cuentas de los clientes.

Sin embargo, no siempre es posible lograr estos dos propósitos, como se verá en la siguiente discusión de los métodos de estimación de las cantidades que han de acreditarse a la cuenta de la reserva.

⁵ Título Igual al a la nota al pie (4) Pág. 206

Los tres procedimientos acostumbrados para calcular los créditos periódicos a la cuenta de la reserva son los indicados a continuación.

Ajustar la cuenta de la reserva al importe de la pérdida estimada, clasificando las cuentas por antigüedad de saldos y tomando en cuenta otros datos suplementarios.

Ajustar la cuenta de la reserva a un porcentaje de los saldos pendientes de cobro al fin del período.

Aumentar la cuenta de la reserva por un porcentaje de las ventas en el periodo.

Los tantos por ciento utilizados en los métodos segundo y tercero se determinan generalmente con base a la experiencia de pérdidas de periodos pasados. Sin embargo, deben tomarse muy en cuenta los cambios en las condiciones económicas o en la política de crédito de la

Compañía, ya que dichos cambios pueden causar que las pérdidas actuales difieran materialmente de las del pasado.

Porcentaje de los saldos pendientes

Si la experiencia de un negocio indica que un tanto por ciento determinados sobre los saldos pendientes a cualquier fecha resultara finalmente incobrable, la provisión total necesaria a cualquier fecha puede estimarse multiplicando los saldos pendientes por el tanto por ciento que indica la experiencia. La cuenta de la reserva se acredita entonces por

una suma suficiente para aumentar el saldo existente al saldo estimado requerido.

Porcentaje de las ventas

La aplicación más equitativa de las pérdidas en cuentas malas a los periodos correspondientes, por lo general se logra acreditando la cuenta de la reserva al fin del periodo con un porcentaje de las ventas del período. La tasa se calcula con base en las estadísticas de ventas y de pérdidas en cuentas malas de los periodos pasados.

Teóricamente, la tasa debe calcularse dividiendo las pérdidas de periodos pasados entre las ventas a crédito, no entre las ventas totales de los mismos periodos. La tasa así determinada debe aplicarse a las ventas a crédito del periodo corriente. Sin embargo, prácticamente resulta muy poca diferencia en hacer o no esta distinción. Usando las ventas totales para calcular la tasa, se obtiene un tanto por ciento más bajo que el que resulta de dividir las pérdidas entre las ventas a crédito. Esta tasa inferior se aplica entonces a las ventas totales del periodo en lugar de a las ventas a crédito.

Recuperaciones.- si se logra hacer algún cobro sobre una cuenta que ya antes había sido cancelada como incobrable, la cuenta del cliente debe volverse a cargar por la suma que se cobró y, posiblemente, por la cantidad total que antes se había cancelado y que se espera cobrar ahora en su totalidad. Después debe acreditarse el cobro a la cuenta del cliente.

Estos asientos se hacen en la cuenta del cliente con el fin de mostrar que el deudor ha intentado restablecer su crédito mediante el pago

MANEJO DE LAS CUENTAS INCOBRABLES

Tipos de ajuste que se emplea.- El ajuste más importante de cuentas por cobrar es la determinación y el manejo de las cuentas incobrables. Pero existen, además, otros factores de menor importancia que dan lugar a que se hagan ajustes, a saber:

Descuentos pendientes.

Devoluciones y rebajas.

Intereses sobre saldos.

Conversiones a moneda del país

Envases pendientes de devolución.

Con el manejo de cuentas por cobrar, están íntimamente relacionados los ajustes por concepto de costos probables de cobranza y por servicios no justificados en la fecha por los vendedores (relativos a instalaciones, reparaciones, etc.)⁶

Por experiencia se sabe que en la mayor parte de los negocios es de esperar que ocurra pérdida por concepto de cuentas incobrables. En algunas empresas el porcentaje de estas cuentas es solamente de una fracción del 1% de las ventas brutas a crédito, en otras la pérdida se eleva

⁶ PATON. W.A, Manual del Contador I Cuentas de Activo México 1971 Pág. 264

hasta el 5% y aun más. Por tanto, debe darse a este problema la importancia que tiene, al menos periódicamente, ya que el no hacer los ajustes necesarios daría como resultado el que se inflara el activo circular.

Las cuentas de clientes se cargan por lo general con el importe bruto de la factura, a pesar de que se acostumbre ofrecer descuentos. Por consiguiente, es preciso hacer ajustes con regularidad cuando se aprovechan los descuentos y a un ajuste especial de cada periodo para apreciar el efecto probable de los descuentos pendientes se requieren ajustes semejantes en relación con las devoluciones y rebajas. Si los cargos a clientes por embases sujetos a devolución son por sumas importantes, deben segregarse en el balance y ser compensados por medio de una reserva apropiada para devoluciones.

Valuación de cuentas por cobrar.- La base para la valuación de cuentas por cobrar es el importe líquido que se espera obtener por ellas. Deben ordenarse las reservas necesarias para cubrir todas las pérdidas probables que provengan de cuentas incobrables, deducciones que se hagan por transporte, descuentos por pago inmediato, rebajas, etc. Los importes que se señalen para tales reservas deben basarse, generalmente, en la experiencia que sobre ese particular haya tenido la empresa de que se trate.

Métodos para la estimación de deudas incobrables.- Hay dos métodos principales para la estimación de cuentas incobrables al final del ejercicio.

El primero consiste en valorar todos los saldos de clientes, uno por uno, y cancelar total o parcialmente las cuentas que se consideren incobrables o muy dudosas.

El segundo consiste en hacer provisión de una cantidad alzada, basándose fundamentalmente en la experiencia anterior. Cuando se emplea este método, se cargan en su oportunidad las cuentas individuales a la provisión, si es que se demuestra su falta de valor.

Recopilación de cuentas morosas.- Respecto a la estimación de cuentas incobrables, Kester, Bliss y otras autoridades recomiendan que se clasifiquen y se analicen las cuentas vencidas. Para este fin pueden usarse hojas columnares, pudiendo encabezar las columnas como sigue:

Con vencimiento a menos de 30 días.

Con vencimiento entre 30 y 60 días.

Con vencimiento entre 60 y 90 días, etc.

Bases para calcular las reservas para deudas incobrables.

Suponiendo que se use el método de cálculo global para cuentas incobrables, con el fin de ajustar, al menos en parte, las cuentas por cobrar el fin del ejercicio, el principal problema técnico que se presenta es el de selección de una base y la determinación del porcentaje que deba aplicarse.⁷

⁷ PATON. W.A, Manual del contador I Cuentas de Activo México. 1971 Pág. 268

Estimación de Cuentas Incobrables amplía de antigüedad de las cuentas

Otra variable que se afecta por los cambios en los estándares de crédito es la estimación de cuentas incobrables. La probabilidad o riesgo de adquirir una cuenta de difícil cobro aumenta a medida que los estándares de crédito se hacen más flexibles y viceversa, esto dado también por el estudio que se hace de los clientes y su capacidad de pago en el corto y en largo plazo.

Provisión de Cuentas Incobrables

La concesión de crédito por parte de la empresa ocasiona que en algunos casos estos se conviertan en incobrables o cuentas malas cuando los deudores no cumplen con sus obligaciones, por esta razón la Ley de Régimen Tributario Interno establece el cálculo del 1% anual de provisión sobre los créditos comerciales pendientes de recaudación.

Las provisiones para créditos incobrables originados en operaciones del giro ordinario del negocio, efectuadas en cada ejercicio impositivo a razón del 1% anual sobre los créditos comerciales concedidos en dicho ejercicio y que se encuentren pendientes de recaudación al cierre del mismo sin que la provisión acumulada pueda exceder del 10% de la cartera total.

Las provisiones voluntarias así como las realizadas en acatamiento a leyes especiales o disposiciones de los órganos de control no serán deducibles para efectos tributarios en la parte que excedan de los límites antes establecidos.

ANÁLISIS FINANCIERO

Concepto

El análisis financiero es un proceso que comprende la recopilación, interpretación, comparación y estudio de los estados financieros y datos operacionales de un negocio. Esto implica el cálculo o interpretación de porcentajes, tasas, tendencia e indicadores, los cuales sirven para evaluar el desempeño financiero y operacional de la empresa y de manera especial para facilitar la toma de decisiones.⁸

Importancia

El análisis financiero sirve como un examen objetivo que se utiliza como punto de partida para proporcionar referencia acerca de los hechos concernientes a una empresa.

La importancia del análisis va más allá de lo deseado de la dirección ya que con los resultados se facilita su información para los diversos usuarios.

⁸ ORTIZ, Anaya Héctor. Análisis Financiero Aplicado y Principios de Administración financiera. Impreso en Colombia. 12° ed. Reimpr. Marzo del 2006. Pág. 31

Objetivo

El análisis financiero tiene como objetivo general informar sobre la situación financiera a una fecha determinada y sobre los resultados alcanzados en un ejercicio económico.

Características del Análisis Financiero

Objetividad.- Todo análisis financiero debe ser claro, objetivo fundamentado.

Imparcialidad.- Se debe evaluar las variables rubros, cuentas, factores con alto nivel de conocimiento y ética profesional sin demostrar una inclinación ni a favor ni en contra de la empresa.

Frecuencia.- La elaboración y presentación de informes que contengan análisis financiero se lo realiza con mayor frecuencia, mayor será la posibilidad de alcanzar los niveles de mayor productividad eficiencia y rentabilidad.

Relatividad.- El análisis financiero está basado en relaciones, comparaciones de una variable o cuentas con otras, entre sectores financieros y entre empresas de actividades similares, análisis del presente año con años anteriores, de tal manera que los índices, parámetros, porcentajes, valoraciones y demás elementos resultantes del estudio tienen sentido relativo.

Metodología.- No existe una metodología únicamente depende de las necesidades particulares de cada empresa.⁹

Clasificación del Análisis Financiero

Según su destino

Análisis Interno.- Es aquel que se efectúa dentro de la empresa disponiendo para ello de toda la información de los estados financieros y datos adicionales como, cuadros estadísticos, información sobre el proceso de fabricación, información sobre políticas de la empresa, etc., este tipo de análisis lo realiza personal de la propia empresa.

Análisis Externo.- Este tipo de análisis lo hace fuera de la empresa y el analista no tiene ningún contacto directo con la empresa los únicos datos que dispone para el análisis son los que proporcionan los administradores de la misma.

Generalmente es realizado por instituciones bancarias para conceder créditos a sus clientes.

Métodos de Análisis Financieros

Se trata de cómo realizar el análisis financiero en una empresa en base a la información que dichos estados proporcionan y de acuerdo a su estructura de presentación y puede ser:

⁹ KEBSTER, B. Roy. Contabilidad Teórica y Práctica. Editorial Laboral Madrid, pág. 1174

Análisis Vertical

Se denomina así porque se utiliza un solo estado financiero. Sea su estado de situación a un balance de pérdida y ganancia pero a una fecha o periodo determinado.

El análisis vertical tiene el carácter de “estático” porque evalúa la posición financiera y los resultados a una fecha y a un ejercicio determinado sin relacionarlos con otro estado financieros por lo que se lo considera de carácter subjetivo.

Además de obtener índices financieros el análisis vertical se caracteriza fundamentalmente por la comparación porcentual de las cuentas respecto de subgrupo, grupos y sectores financieros por ejemplo se compara el total (100%) con este porcentaje que cada grupo representa; también hacer una comparación con valores relativos entre cada uno de estos grupos.

La representación porcentual ofrece evaluar la variable motivo de análisis y demostrar su posición según su importancia y objetivos del estudio que se realice, siempre destacado lo más sustancial en términos de influencia e indicando las razones de causalidad.

El análisis vertical se practica empleando exclusivamente en términos relativos debido a que los valores absolutos, especialmente cuando se presentan en forma aislada no proporcionan ningún valor o no tienen

ningún significado, pero para ello debe previamente existir la condición imprescindible de conocer el significado de los porcentajes.

El análisis vertical también conocido análisis simple se lo puede realizar en base a las relaciones o razones obteniendo información que puede ser útil a la empresa si es practicado por personas especializadas, debido básicamente a que dicho análisis se basa en el número óptimo asignado a cada razón tomando en cuenta que dichos valores no son rígidos o únicos sino que son solamente referenciales pues dependen de las características y naturaleza de la empresa.

Porcentaje Básico.- Es el que se hace entre los principales rubros del balance midiendo o comprando el porcentaje individual correspondiente con total (100%) del activo o del pasivo

ANALISIS DE RAZONES O INDICADORES FINANCIEROS

Razones o índices

La metodología usada en el análisis que va de lo general a lo particular, ha dado lugar adoptar como medio idóneo la aplicación de razones o índices financieros. Se recomienda no diversificar demasiado, debido al riesgo de confusión: tampoco reducir a una o dos razones, pues se corre el riesgo de perder objetividad en el análisis.

Una relación financiera es la relación entre dos cantidades de los estados financieros; pueden existir docenas de razones: el analista financiero

deberá decidir cuáles son las razones que va a calcular, dependiendo de los objetivos que desea alcanzar.

Índice de rotación de inventarios

Esta razón indica el número de veces que ha renovado el inventario de mercaderías por consecuencias de las ventas, se obtiene de la relación del costo de la mercadería y el promedio del inventario; así como alternativa se puede utilizar el saldo final de inventarios.

Es importante recalcar que la rotación de inventarios puede estar dada por el resultado de dos cosas.

Que mientras más bajo sea el inventario permaneciendo igual a las demás cosas, más lenta será la tasa de rotación. Sin embargo un inventario demasiado bajo ocasiona pérdidas de ventas.

Una excesiva rotación de inventarios podría ser simplemente que la empresa está entregando servicios, es decir es obvio si se baja al precio de venta bajaría la rotación, tendría que aumentar el volumen de producción del servicio o reajustar del servicio prestado

Fórmula:

$$\text{Rotacion de Inventarios} = \frac{\text{Costo de Ventas}}{\text{Inventario Final}}$$

Permanencia de inventarios.

Se refiere al número de días que, en promedio, el inventario de productos terminados o mercaderías ha permanecido en las bodegas antes de venderse. Es preferible un plazo medio menor frente a otro mayor porque esto implica una reducción de gastos especialmente financieros y en consecuencia una menor inversión.

Fórmula:

$$\text{Permanencia de Inventarios} = \frac{360(\text{días})}{\text{Rotacion de Inventarios}}$$

Rotación de cuentas por cobrar.

Establece el número de veces que, en promedio, se han recuperado las ventas a crédito dentro del ciclo de operación. Es preferible una rotación alta a una rotación lenta. Se deben tomar en cuenta los problemas derivados de pérdidas de clientes por presión en los cobros o concesión de plazos reducidos fuera del promedio de la competencia.

El promedio de cuentas por cobrar se obtiene sumando las cuentas por cobrar al inicio del periodo más las cuentas por cobrar al final del periodo y se divide para dos.¹⁰

¹⁰ BERSTEIN, Leopold A. Análisis de Estados Financieros. Pág. 556.

Fórmula:

$$\textit{Rotacion de Ctas por Cobrar} = \frac{\textit{Ventas anuales a Credito por Cobrar}}{\textit{Promedios de Cuentas por Cobrar}}$$

Permanencia de Cuentas por Cobrar.

Señala el número de días que la empresa se demora, en promedio, para recuperar las ventas a crédito; permite evaluar la eficiencia de la gestión comercial y de cartera (cobros). Se compara con el plazo medio normal que la empresa da a sus clientes y se puede establecer un atraso o adelanto promedio en los cobros. El valor del índice obtenido se completa con la información sobre la composición y la edad de la cartera de clientes.

Fórmula:

$$\textit{Permanencia de Cuentas por Cobrar} = \frac{360(\textit{días})}{\textit{Rotacion de Cuentas por Cobrar}}$$

Indicadores de Rendimiento

Los indicadores de rendimiento, denominados también de rentabilidad o lucratividad, sirven para medir la efectividad de la administración de la empresa para controlar los costos y gastos y, de esta manera, convertir las ventas en utilidades.

Margen Bruto de Utilidades

El margen bruto de utilidad indica el porcentaje por dólar o unidad monetaria de ventas que queda después de que la empresa ha pagado sus bienes. Cuanto más alto sea el margen bruto de utilidades, tanto mejor será, con los costos más bajos posibles de las mercancías vendidas.¹¹

Fórmula:

$$\text{Margen Bruto de Utilidades} = \frac{\text{Ventas} - \text{Costo de lo Vendido}}{\text{Ventas}}$$

Margen Operacional de Utilidades

El margen operacional tiene gran importancia dentro del estudio de la rentabilidad de una empresa puesto que indica si el negocio es o no lucrativo, en sí mismo, independientemente de la forma como ha sido financiado.

Fórmula:

$$\text{Margen de Utilidades en Operacion} = \frac{\text{Utilidades en Operacion}}{\text{Ventas}}$$

¹¹Universidad Nacional de Loja. Área Jurídica Social Administrativa. Carrera de Contabilidad y Auditoría. Análisis Financieros en las Empresas Públicas y Privada. Texto Guía. Modulo X Modalidad Presencial. Loja- Ecuador, 2009. Pág.56

Margen Neto de Utilidades

El margen neto de utilidad mide el porcentaje de cada dólar o unidad monetaria de ventas que queda después de que todos los gastos, incluyendo impuestos, han sido deducidos.

Fórmula:

$$\text{Margen Neto de Utilidades} = \frac{\text{Utilidades Netas despues de Impuestos}}{\text{Ventas}}$$

INFORME DEL ANALISIS FINANCIERO

Es un documento que permite comunicar a los propietarios del negocio o a las máximas autoridades de una institución, sobre los puntos débiles que puedan amenazar su futuro, al mismo tiempo que consigue sacar provecho de los puntos fuertes para que la institución alcance sus objetivos.

Para elaborar el informe se propone tener en cuenta las consideraciones siguientes:

Normalmente las personas que lo han de leer no tienen mucho tiempo.

A menudo, el posible lector no tiene conocimientos profundos de análisis financiero.

Características

Entre las características tenemos las siguientes:

Fidedigno.- los datos que aparecen en el informe deben ser los mismos de los libros contables, los cuales deberán estar bajo el imperio de las normas establecidas, ya sea, en el reglamento interno, código de comercio, principios generalmente aceptados de contabilidad, entre otros.

Claro y Sencillo.- el informe debe ser redactado de manera entendible para quienes revisan este documento y no solamente para quienes conocen el tema.

Funcional.- el análisis financiero deberá reflejar de manera práctica, como se ha desarrollado la gestión económica y sus resultados en términos de progresos y dificultades para obtener ingresos, cubrir costos y gastos, y de esa manera establecer si es rentable o no.

MATERIALES
Y
MÉTODOS

e. MATERIALES Y MÉTODOS

MATERIALES

En la presente investigación se utilizaron los siguientes materiales.

Material Bibliográfico.

Útiles de Oficina.

Equipo de Computación.

Calculadora.

Medios de almacenamiento de Internet.

Estados Financieros de la Empresa.

Otros.

MÉTODOS

CIENTÍFICO

Este método sirvió como guía sistemática para la ejecución del trabajo con el cual se logró integrar de una manera adecuada conceptos y criterios específicos que sustentaron la presente propuesta.

DEDUCTIVO

A través del método deductivo que va de aspectos generales a particulares sirvió para seleccionar principios, conceptos que permitieron extraer las conclusiones y recomendaciones sobre la base de

afirmaciones generales ya que este método se aplicó para evaluar el funcionamiento pasado, presente y proyectado al futuro de Créditos Katherine y Elvis, determinando las áreas críticas.

INDUCTIVO

La aplicación de este método mediante la selección de información hizo posible que expongan criterios acerca de la situación de la cartera de crédito en la Empresa “Comercial Katherine y Elvis” que permitan aplicar sus debidas correcciones para optimizar el manejo de la empresa.

ANALÍTICO

El método analítico sirvió para analizar o descomponer en partes la información recolectada en el Comercial “CREDITOS KATHERINE Y ELVIS”, explicar sus causas y efectos y estudiarlas en forma detallada a fin de tomar la información necesaria para el análisis de la Cartera de Crédito en relación a las ventas.

SINTÉTICO

Permitió expresar en forma técnica la interpretación a los resultados del análisis de la cartera de crédito y también formular las respectivas conclusiones y recomendaciones obtenidas en la presente investigación y que servirá para la futura toma de decisiones en beneficio a la empresa.

MATEMÁTICO

Este método fue utilizado en la obtención de porcentaje a aplicarlo para realizar los cálculos necesarios en el análisis vertical y la aplicación de indicadores financieros de acuerdo al tema.

TÉCNICAS

OBSERVACIÓN

Permitió visualizar las transacciones a crédito que realiza la empresa, así como cada uno de los documentos que sustentan valores pendientes de cobro y los estados financieros.

ENTREVISTA

Se la aplicó a la Contadora y Directivos de la empresa con la finalidad de obtener información necesaria sobre la cuenta cartera de crédito y demás información relacionada con la empresa para determinar la necesidad de aplicar el análisis correspondiente.

RECOPIACIÓN BIBLIOGRÁFICA

Se la aplicó para recopilar información de revistas, folletos, textos y páginas de Internet, lo que facilitó la fundamentación teórica y la orientación de todo el trabajo.

RESULTADOS

f. RESULTADOS

CONTEXTO EMPRESARIAL

La Empresa Comercial “Créditos Katherine & Elvis”, inicia su actividad comercial en el mes de abril del año 1999, cuenta con su oficina matriz ubicada en Loja Av. Pio Jaramillo y Einsten (esquina). Su propietario es el señor Edgar Yovany Tinitana Flores con RUC N° 1102704457001. Y calificada por el SRI como persona natural obligada a llevar contabilidad.

Actualmente “Créditos Katherine & Elvis”, cuenta con una sucursal ubicada en el Cantón Catamayo, creada el 9 de junio del 2009 y que opera en las calles: Sucre y 1° de Mayo; la misma que tiene su respectivo administrador para su funcionamiento adecuado; además posee unidades móviles, servicio de entrega a domicilio y recaudaciones a la Provincia de Loja y Zamora Chinchipe, la persona encargada del manejo administrativo es su propietario.

La actividad de la empresa está enfocada a la venta de todo tipo de artículos para el hogar y oficina al contado y crédito; con una gran variedad de marcas y diseños.

BASE LEGAL

Como es de conocimiento general toda actividad comercial debe basar su operatividad dentro de un marco legal es por esto que el comercial “Créditos Katherine & Elvis” se registrará por lo dispuesto en:

Ley de Constitución de la República del Ecuador.

Ley de Régimen Tributario Interno.

Ley de Seguridad Social.

Código de Comercio.

Reglamento de Facturación

Código de Trabajo.

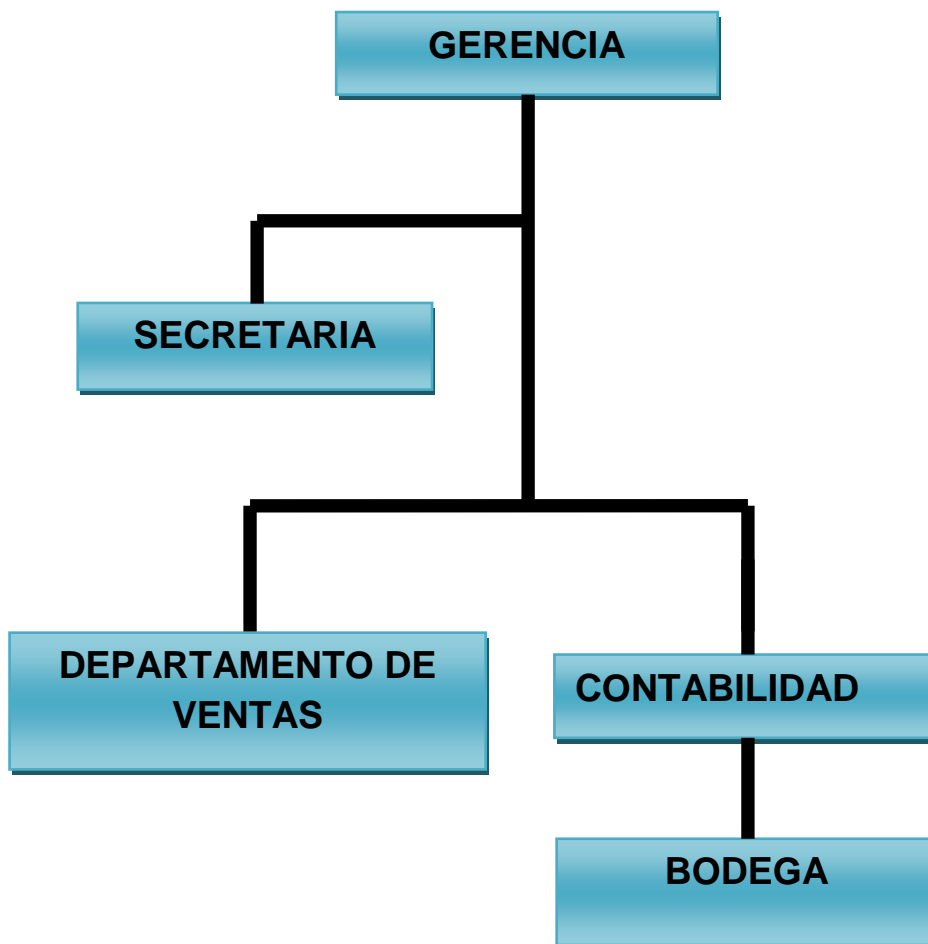
ORGANIGRAMA ESTRUCTURAL

Fuente: "Créditos Katherine & Elvis"

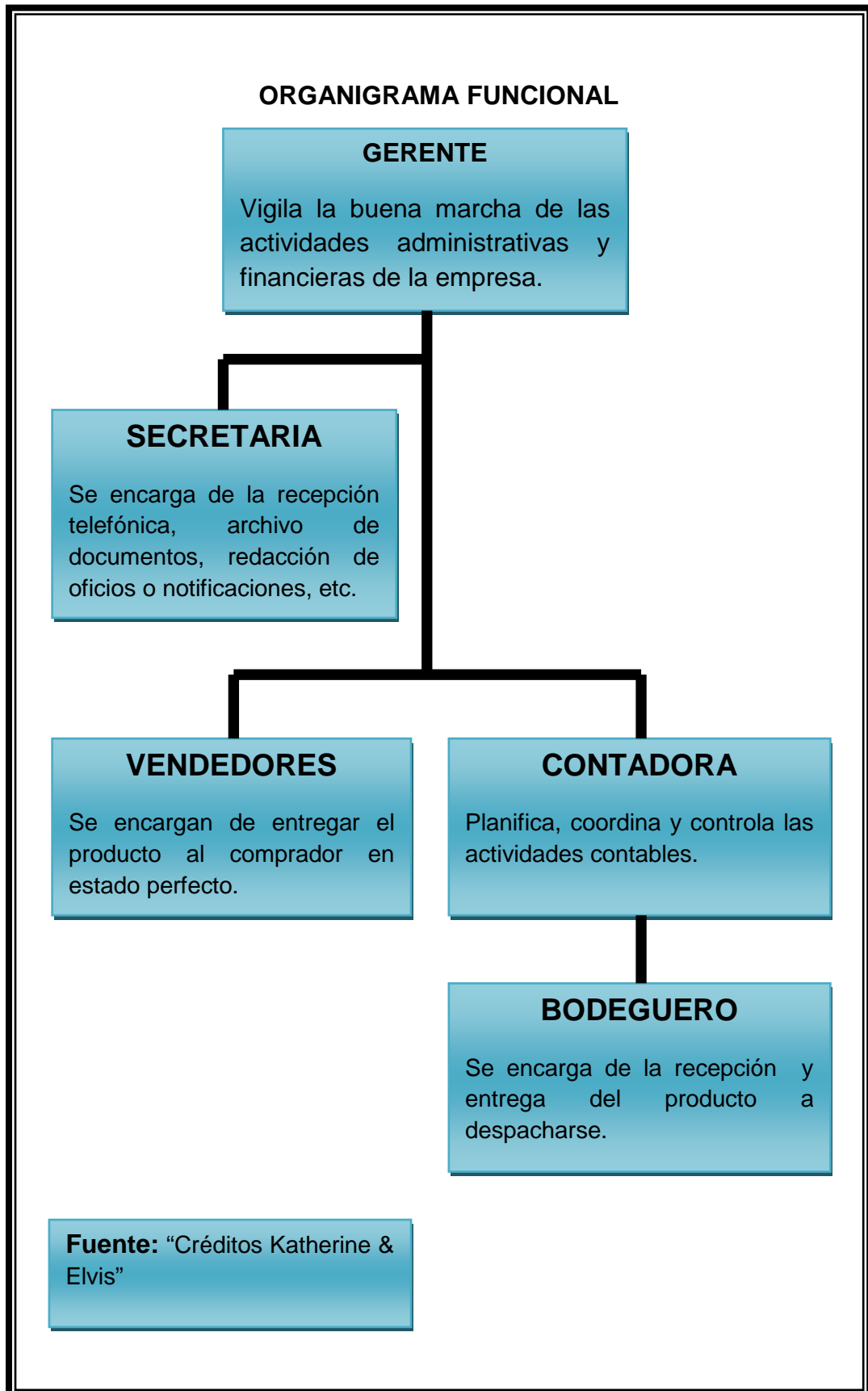

DIAGNOSTICO

Luego de haber realizado el trabajo de campo en la empresa “Créditos Katherine & Elvis”, mediante la aplicación de una entrevista estructurada al gerente y la contadora las mismas que se obtuvo la siguiente información.

La Empresa Comercial “Créditos Katherine & Elvis”, actualmente cuenta con Unidades Móviles, Servicio de entrega a domicilio y recaudaciones a la Provincia de Loja y Zamora Chinchipe, además cuenta con una sucursal en el cantón Catamayo, la actividad de la empresa está enfocada a la venta de todo tipo de artículos para el hogar y oficina al contado y crédito; con una gran variedad de marcas y diseños, la persona encargada del manejo administrativo es su propietario, él cual supo manifestar que no se ha realizado anteriormente un análisis financiero, a los resultados obtenidos en su actividad económica.

Por cuanto es de gran importancia que se debe realizar dicho análisis, y de manera especial a la cartera de crédito (Cuentas por cobrar) que es la cuenta que refleja un mayor movimiento debido a la actividad misma de la empresa y además porque su recuperación depende de algunos factores como localización de sus clientes, varios recaudadores, y la garantía exigida a la otorgación del crédito no es confiable ni segura, además al no realizar el análisis a esta cuenta no dispone de elementos necesarios para la toma de decisiones.

CREDITOS KATHERINE & ELVIS
ESTADO DE RESULTADOS
Del 01 de enero al 31 de diciembre del 2010

4	INGRESOS		
4.1.01	VENTAS NETAS		497727,21
5.1.02	(-) COSTO DE VENTAS		381054,95
5.1.01	COMPRAS BRUTAS	359082,46	
1.1.05	(+) INVENTARIO INICIAL MERCADERIAS	101162,13	
1,105	(-) INVENTARIO FINAL DE MERCADERIAS	79189,64	
	UTILIDAD BRUTA EN VENTAS		<u>116672,26</u>
5	EGRESOS		
5,2	EGRESOS OPERACIONALES		
5.2.01	SUELDOS Y SALARIOS	20688,87	
5.2.02	BENEFICIOS SOCIALES	2838,44	
5.2.03	APORTES AL SEGURO SOCIAL	601,40	
5.2.04	MANTENIMIENTO Y REPARACIONES	15541,57	
5.2.05	COMBUSTIBLES	9416,50	
5.2.06	PROMOCION Y PUBLICIDAD	831,57	
5.2.07	SUMINISTROS Y MATERIALES	2055,87	
5.2.08	TRANSPORTE	2549,12	
5.2.09	PROVISIONES	379,07	
5.2.10	GASTO IVA	2362,85	
5.2.11	DEPRECIACION VEHICULO	12407,11	
5.2.12	DEPRECIACION EQUIPOS DE COMPUTACION Y SOFTWARE	534,89	
5.2.13	SERVICIOS BASICOS	2143,44	
5.2.14	OTROS GASTOS GENERALES	3774,80	
5.2.15	GASTOS VARIOS	10070,62	
	TOTAL EGRESOS OPERACIONALES		86196,12
5,3	EGRESOS NO OPERACIONALES		
5.3.01	INTERESES BANCARIOS	9596,94	
5.3.02	GASTOS BANCARIOS	2684,71	
5.3.03	GASTOS CONTRIBUCIONES Y OTROS	656,17	
	TOTAL EGRESOS NO OPERACIONALES		12937,82
	TOTAL EGRESOS		99133,94
	UTILIDAD DEL EJERCICIO		17538,32
	15% UTILIDAD A LOS TRABAJADORES		2630,75
	IMPUESTO A LA RENTA		492,11
	UTILIDAD NETA DEL EJERCICIO		<u>14415,46</u>



**CREDITOS KATHERINE & ELVIS
BALANCE GENERAL**

Al 31 de diciembre del 2009

1	ACTIVOS		
1,1	ACTIVO CORRIENTE		
1.1.03	Cuentas por Cobrar		37907,58
1.1.03.01	AMALUZA	646,03	
1.1.03.02	ALAMOR	745,33	
1.1.03.03	BELLAVISTA	195,73	
1.1.03.04	CATAMAYO	5.386,27	
1.1.03.05	CATACocha	1.071,00	
1.1.03.06	CELICA	719,45	
1.1.03.07	CARIAMANGA	2.304,19	
1.1.03.08	GONZANAMA	1.111,86	
1.1.03.09	EL INGENIO	387,81	
1.1.03.10	JIMBURA	653,70	
1.1.03.11	LA NARANJA	331,07	
1.1.03.12	LOJA	8.779,28	
1.1.03.13	MACARA	544,72	
1.1.03.14	MALACATOS	572,22	
1.1.03.15	PALANDA	888,91	
1.1.03.16	QUILANGA	776,86	
1.1.03.17	PROGRESO	923,64	
1.1.03.18	POSUL	486,15	
1.1.03.19	PINDAL	477,91	
1.1.03.20	PANGUI	336,24	
1.1.03.21	QUINARA	311,90	
1.1.03.22	SAN GUILLIN	117,13	
1.1.03.23	PANGUITZA	551,90	
1.1.03.24	VALLADOLI	1.038,15	
1.1.03.25	YANGANA	38,92	
1.1.03.26	YANTZAZA	1.258,38	
1.1.03.27	ZAPOTILLO	1.013,83	
1.1.03.28	ZAMORA	2.557,98	
1.1.03.29	ZUMBA	3.681,02	
1.1.04	(-) Provision Cuentas Incobrables		-379,07
1.1.05	Inventario de Mercaderias		79189,6
1.1.06	Anticipo de Retencion		3239,47
1.1.07	Credito Tributario IVA		2744,03
	TOTAL ACTIVOS CORRIENTES		122701,65
1,2	ACTIVO NO CORRIENTE		
1.2.01	Vehiculo	62035,5	
1.2.02	(-) Depreciacion Acumulada Vehiculo		-12407,1
1.2.03	Equipos de Computacion y Software	1620,92	
1.2.04	(-) Depreciacion Acumulada Equipos de Computacion y Software		-534,98
	TOTAL ACTIVO NO CORRIENTE		50714,36
	TOTAL DEL ACTIVO		<u>173416,01</u>

2	PASIVOS			
2,1	PASIVO CORRIENTE			
2.1.01	Documentos Por Pagar	80634,7		
2.1.02	Prestamos Bancarios a Corto Plazo	11474,6		
2.1.03	Aportes al IESS Por Pagar	301		
2.1.04	Utilidad de los Trabajadores por Pagar	2630,75		
2.1.05	IVA Por Pagar	892,68		
2.1.06	Retenciones en la Fuente por Pagar	489,57		
	TOTAL PASIVO CORRIENTE		96423,32	
	PASIVOS NO CORRIENTES			
	Prestamos Bancarios Largo Plazo	51846,5		
	TOTAL PASIVO NO CORRIENTE		51846,54	
	TOTAL DEL PASIVO			148269,86
3	PATRIMONIO			
3,1	Capital	10730,69		
3,2	Utilidad del Ejercicio	14415,46		
	TOTAL DEL PATRIMONIO			25146,15
	TOTAL PASIVO Y PATRIMONIO			<u>173416,01</u>



MATERIALIDAD DE LAS CUENTAS POR COBRAR DE LA EMPRESA

“COMERCIAL CRÉDITOS KATHERINE & ELVIS”

ACTIVOS	PASIVOS	CAPITAL
100	40	60

REPRESENTACIÓN GRAFICA

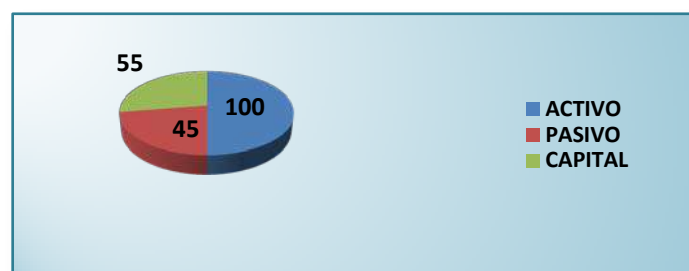

Interpretación:

Al analizar el activo de la Empresa “Comercial Créditos Katherine & Elvis” está representado con un 100% de sus grupo de cuentas de igual manera tenemos la cuenta de mayor representatividad que es Cartera de Crédito (Cuentas por Cobrar) con un 30,98% del total de los activos lo cual demuestra que su actividad es la otorgación de créditos y es la que mayor movimiento tiene durante el periodo de análisis.

Al referirnos a los Pasivos tenemos que este representa el 45% del total de pasivos conformado por sus cuentas y subcuentas las mismas que tienen obligaciones con terceros.

En lo referente al Capital cuenta con un 55% el mismo que tiene una solidez para realizar sus diferentes actividades comerciales.

ANÁLISIS DE ACTIVOS

ACTIVOS	
Activos Corrientes	70,76
Activos no Corrientes	29,24
Total	100%

REPRESENTACIÓN GRAFICA

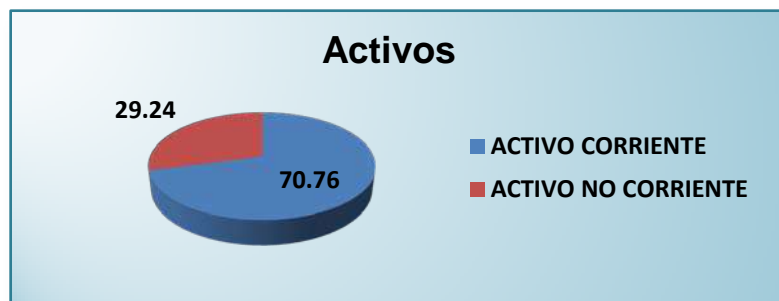

Interpretación:

El Activo Corriente está representado con un 70,76% del total de los activos de igual manera la cuenta Inventario de Mercaderías que representa el 64,54% del total de los activos lo cual demuestra que tiene una buena rotación de stock de mercadería con un movimiento de variación frecuente.

Activo no Corriente del análisis realizado se determino que el activo no corriente está compuesto por el 29,24% la cuenta que mayor movimiento tiene es vehículos 122% por lo que tienen muchos vehiculos los cuales sirven para el traslado de la mercadería por las diferentes zonas

COMERCIAL CRÉDITOS KATHERINE & ELVIS

ANÁLISIS DE CUENTA POR COBRAR POR ZONAS

ANÁLISIS VERTICAL 2009

CUENTA	2009	GRUPO DE CTA.	% EN CUENTA
CUENTAS POR COBRAR		37907,58	
AMALUZA	646,03		1,70
ALAMOR	745,33		1,97
BELLAVISTA	195,73		0,52
CATAMAYO	5.386,27		14,21
CATACOCHA	1.071,00		2,83
CELICA	719,45		1,90
CARIAMANGA	2.304,19		6,08
GONZANAMA	1.111,86		2,93
EL INGENIO	387,81		1,02
JIMBURA	653,70		1,72
LA NARANJA	331,07		0,87
LOJA	8.779,28		23,16
MACARÁ	544,72		1,44
MALACATOS	572,22		1,51
PALANDA	888,91		2,34
QUILANGA	776,86		2,05
PROGRESO	923,64		2,44
POSUL	486,15		1,28
PINDAL	477,91		1,26
PANGUI	336,24		0,89
QUINARA	311,90		0,82
SAN GUILLIN	117,13		0,31
PANGUITZA	551,90		1,46
VALLADOLI	1.038,15		2,74
YANGANA	38,92		0,10
YANTZAZA	1.258,38		3,32
ZAPOTILLO	1.013,83		2,67
ZAMORA	2.557,98		6,75
ZUMBA	3.681,02		9,71
TOTAL			100,00

COMERCIAL CRÉDITOS KATHERINE & ELVIS
REPRESENTACIÓN GRÁFICA DEL ANÁLISIS VERTICAL 2009

Cuadro # 1



Fuente: "Créditos Katherine & Elvis"
Elaborado por: Las autoras

COMERCIAL CRÉDITOS KATHERINE & ELVIS
CUENTAS POR COBRAR POR ZONAS
INTERPRETACION DEL ANÁLISIS VERTICAL 2009

Del Análisis Vertical efectuado a las Cuentas por Cobrar de la Empresa Comercial Créditos Katherine & Elvis de la Ciudad de Loja, periodo 2009 se ha determinado lo siguiente:

Referente a la cuenta **Cuentas por Cobrar** está representada por sus diferentes zonas que conforman el total de la Cartera de Crédito.

Las cuentas por cobrar de la Provincia de **Loja** representan el 36,44% del total de cuentas por cobrar, siendo uno de los porcentajes más altos debido al alto número de clientes a los que la empresa otorga créditos.

La Empresa Comercial Créditos Katherine & Elvis en el cantón **Catamayo** cuenta con una sucursal la cual tiene un porcentaje del 14,21% del total de cuentas por cobrar, la misma que cuenta con una extensa cartera de clientes ya que estos son quienes realizan los pagos.

Seguido de la zona oriental en lo que respecta al cantón **Zumba**, perteneciente a Zamora Chinchipe con el 9,71% del total de cuentas por cobrar, esto se debe a que en esta zona la empresa tiene un número importante de clientes el cual se ve afectado por su clima es cálido húmedo en los distintos meses del año ya sea en la temporada de invierno la cual disminuye tanto las ventas como la recaudación.

Igualmente en el cantón **Zamora** tenemos un 6,75% del total de cuentas por cobrar, este también es afectado por el mismo ya que sus recaudaciones son bajas por ser uno de los lugares más cercano a la provincia el cual es abastecido frecuentemente y especialmente tiene un agente vendedor estable en el cantón por ende se ve reflejado un porcentaje de morosidad elevado.

En el Cantón **Cariamanga** hay un 6,08% del total de cuentas por cobrar, esto se ha dado debido a que en esta zona su cobrador renunció; lo cual tuvo un atraso en sus cobros para el nuevo cobrador hasta conocer toda su cartera de clientes a cargo.

En el Cantón de **Yantzaza** tenemos un 3,32% del total de cuentas por cobrar, ya que en esta zona tiene una gran acogida por sus créditos otorgados, la cual se ha extendido en una amplia cartera de clientes.

En el Cantón **Gonzanama** tiene un 2.93% del total de cuentas por cobrar, porque en esta zona se ha realizado créditos semanales, ya que este crédito no es reembolsar y tiene la facilidad de alargar los plazos correspondientes a la cartera de crédito en su pronta recuperación.

El Cantón **Catacocha** tiene un 2,83% del total de cuentas por cobrar, de su cartera en la cual influye el abastecer sus alrededores y parroquia más cercana, en esta zona sus créditos son quincenales y también refleja un atraso en sus pagos.

El Cantón **Zapotillo** se lo representa con un 2,67% del total de cuentas por cobrar, ya que tiene una acogida muy amplia de sus créditos, esto se debe a que los clientes son fijos y conocen las políticas de crédito que maneja la empresa.

La Parroquia **Valladolid** perteneciente a Zamora se la representa con un 2.74% del total de su cartera de crédito por recuperar por que los créditos otorgados no han sido en su totalidad cancelados por la falta de tiempo y traslado de sus cobradores.

La parroquia el **Progreso** tiene un 2,44% del total de cuentas por cobrar, esto se ha dado por la mala selección de clientes para la otorgación de créditos los cuales han sido de dudosa solvencia.

La parroquia **Palanda** tiene un 2,34% del total de cuentas por cobrar, porque su cobrador no está bien organizado para realizar los diferentes cobros a sus clientes, lo cual ha llevado a un desfase de su cartera.

La parroquia **Quilanga** tiene un 2,05% del total de cuentas por cobrar, esto se debe a la falta de personal para que realice este recorrido y el recaudador designado solo lo realiza una vez al mes.

El cantón **Alamor** se lo representa con 1,97% del total de cuentas por cobrar lo que denota que los clientes en sus pagos la mayoría son puntuales porque esta zona ha otorgado el crédito mensual ya que es un plazo prudente a cancelar sus deudas.

El Cantón **Célica** se representa 1,90% del total de cuentas por cobrar, las cuales se ha otorgado a sus clientes con crédito debido a su situación climática la cual no le permite visitas frecuentes con sus clientes.

La Parroquia **Jimbura** tiene un 1,72% del total de cuentas por cobrar, por recuperar por que los créditos otorgados no han sido en su totalidad cancelados por la falta de tiempo y traslado de sus cobradores. Cabe recalcar que el total de sus clientes es de 45 lo cual el porcentaje es alto.

La parroquia **Amaluza** tiene 1,70% del total de cuentas por cobrar, por recuperar por que los créditos otorgados no han sido cancelados por la falta de traslado de sus cobradores. Cabe recalcar que el total de sus clientes es de 29 lo cual el porcentaje es alto.

La parroquia **Malacatos** tiene un porcentaje de 1,51% del total de cuentas por cobrar, porcentaje bajo lo cual se ha dado por su cercanía a la ciudad sus cobros los realizan mensuales o vía telefónica para q sus clientes se acerquen a cancelar sus cuotas correspondientes en la oficina matriz.

En la parroquia **Panguitza** se la representa con el 1,46% del total de cuentas por cobrar, a recuperar por que los créditos otorgados no han sido cancelados en su totalidad por la falta de traslado de sus cobradores.

El cantón **Macará** tiene el 1,44% del total de cuentas por cobrar, este refleja una recuperación de su cartera en forma normal ya que sus pagos los realizan de forma mensual.

La Parroquia el **Pozul** perteneciente a Zamora tiene un 1,28% del total de cuentas por cobrar, esto es debido a que el número de clientes es reducido y los pagos son mensuales.

En la zona de **Pindal** tenemos un 1,26% del total de cuentas por cobrar, porcentaje bajo ya que el número de clientes es pequeño y los pagos son en su mayoría oportunos.

En esta zona denominada el **Ingenio** tiene 1,02% del total de cuentas por cobrar, ya que sus pocos clientes son puntales en sus pagos.

El **Pangui** tiene un 0.89% del total de cuentas por cobrar, de sus cuentas las cuales se ve reflejado que sus pagos han sido puntales

La **Naranja** pertenece a Zamora con un total del 0,87% del total de cuentas por cobrar, por lo que el número de clientes es poco debido a que son sectores alejados y sus pagos los realizan mensual.

La parroquia **Quinara** tiene un 0.82% del total de cuentas por cobrar, esto se debe a que se encuentra cerca de su oficina matriz pues son los clientes quienes se acercan a cancelar.

Bellavista tiene el 0,52% del total de cuentas por cobrar, esto es debido a que en los últimos meses no se ha otorgado créditos a estas zonas por su lejanía y el saldo es por cuanto el cobrador no se ha podido dirigir a esta zona.

En la zona de **San Güillín** tiene 0,31% del total de cuentas por cobrar, esto se da por lo que es un sector pequeño en el que los cobradores no le dedican tiempo en sus cobranza y su cartera de clientes es reducida

En **Yangana** el porcentaje de cuentas por recuperar es del 0,10% del total de cuentas por cobrar, ya que en esta zona el número de clientes que tiene la empresa es mínimo.

COMERCIAL CRÉDITOS KATHERINE & ELVIS
CUENTAS POR COBRAR POR ZONAS
ANÁLISIS VERTICAL DE LA CUENTA: CUENTAS POR COBRAR
ORGANIZADA POR RECAUDADOR AÑO 2009

CUENTAS POR COBRAR POR RECAUDADOR	
Administrador	14,21
Recaudador 1	17,22
Recaudador 2	12,42
Recaudador 3	16,33
Recaudador 4	39,82
TOTAL	100,00

REPRESENTACIÓN GRAFICA DEL ANALISIS VERTICAL

Cuadro # 2

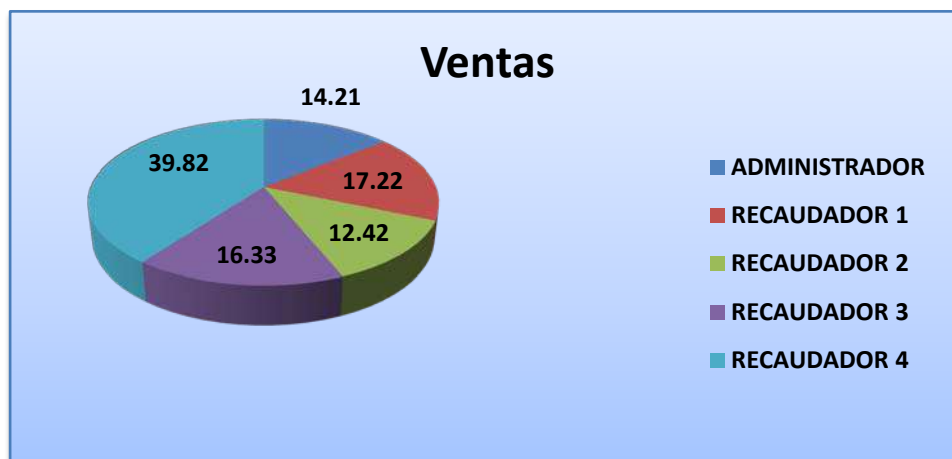

Fuente: "Créditos Katherine & Elvis"
Elaborado por: Las autoras

COMERCIAL CRÉDITOS KATHERINE & ELVIS
CUENTAS POR COBRAR POR ZONAS
ANÁLISIS VERTICAL DE LA CUENTA: CUENTAS POR COBRAR
ORGANIZADA POR RECAUDADORES AÑO 2009

Del Análisis Vertical efectuado a la Cuenta: Cuentas por Cobrar de cada recaudador de la Empresa Comercial Créditos Katherine & Elvis de la Ciudad de Loja, periodo 2009 se ha determinado lo siguiente:

Administrador.- Este es el responsable de la sucursal en el Cantón Catamayo con un porcentaje de 14,21% por recupera de su cartera de Crédito.

Recaudador 1.- Es el encargado de las siguientes zonas Malacatos, Quinara, Yangana, Valladolid, Palanda y Zumba el cual tiene un 17,22% de cuentas por cobrar por lo que hemos analizado que este colector tiene problemas para recaudar ya que su ruta de recorrido se encuentra en lugares distantes el cual el tiempo para la recaudación es corto; ya que lo ejecutan semanalmente y no avanzan a recorrer todas las zonas.

Recaudador 2.- En este caso el colector recorre Zamora, Panguitza, Yantzaza y el Pangui en donde tiene el 12,43% del total de cuentas por cobrar, quien se ve afectado por su clima cálido húmedo ya que en temporada de invierno sus rutas de traslado se encuentran en mal estado la cual le impide llegar a sus clientes, para realizar sus cobros y a la vez ofrecer nueva mercadería.

Recaudador 3.- Este cobrador tiene a su cargo las zonas de Gonzanama, Cariamanga, Quilanga, el Ingenio, San Güillín, Bellavista, Amaluza y Jimbura quien a su vez tiene por recuperar un 16,33% de las cuentas por cobrar, su ruta es bien organizada ya que así no pierde mucho tiempo para trasladarse y se le facilita tener más captaciones que los demás recaudadores

Recaudador 4.- Este tiene a su cargo Loja, Catacocha, Macará, Célica, Pozul, Pindal, la Naranja, Zapotillo, Alamor y Progreso en donde sus cuentas por cobrar son de 39,82% más zonas las cuales no avanzan a recorrerlas ya que sus sitios de recorrido son en los sectores rurales, lo cual le lleva más tiempo en realizar sus cobros en los plazos correspondiente.

COMERCIAL CRÉDITOS KATHERINE & ELVIS

ANÁLISIS DE LAS VENTAS

ANÁLISIS VERTICAL DEL AÑO 2009

CUENTA	2009	GRUPO DE CTA.	% EN CUENTA
VENTAS		497727,21	
Ventas al Contado	24886,36		5
Ventas a Crédito	472840,85		95
Total			100

REPRESENTACIÓN GRÁFICA DEL ANÁLISIS VERTICAL 2009

Cuadro # 3

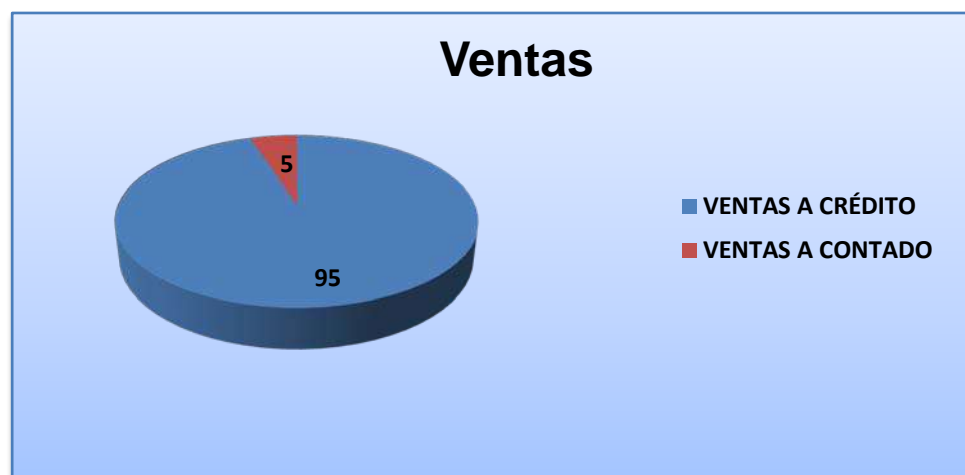

Fuente: "Créditos Katherine & Elvis"
Elaborado por: Las autoras

COMERCIAL CRÉDITOS KATHERINE & ELVIS

VENTAS

INTERPRETACION DEL ANÁLISIS VERTICAL 2009

Del Análisis Vertical efectuado a la Cuenta: Ventas de la Empresa Comercial “Créditos Katherine & Elvis” de la Ciudad de Loja, periodo 2009 se ha determinado lo siguiente:

La actividad de la empresa está enfocada a la venta a crédito y al contado, la misma que ofrece artículos para el hogar y oficina, con una gran variedad de marcas y diseños a toda la ciudadanía en general con el propósito de esparcir su mercadería a toda la provincia de Loja y Zamora Chinchipe y sus alrededores.

Las Ventas a Crédito tienen un 95% del total de Ventas ya que la misma fue creada con la finalidad de otorgar créditos a toda la comunidad cumpliendo con el objetivo por el que fue creada la empresa y con el propósito expandir sus ventas y obtener mayor ingreso para la empresa

Las Ventas al Contado representan el 5% del total de las ventas, este porcentaje se refleja muy bajo ya que estas ventas solo se las realiza en algunas fechas especiales asimismo, la prioridad de la empresa es otorgar a crédito la mercadería a sus respectivos clientes.

COMERCIAL CRÉDITOS KATHERINE & ELVIS
VENTAS POR MESES
INTERPRETACION DEL ANÁLISIS VERTICAL 2009

MESES	VENTAS
ENERO	28617,54
FEBRERO	31758,5
MARZO	37208,27
ABRIL	39078,02
MAYO	48275,72
JUNIO	48660,5
JULIO	38242,03
AGOSTO	40109,2
SEPTIEMBRE	42014,74
OCTUBRE	44910,25
NOVIEMBRE	44801,57
DICIEMBRE	54050,87
TOTAL	497727,21

Interpretación:

Esta tabla representa actualmente los saldos de las ventas por mes de sus diferentes zonas los mismos que permitirán realizar sus respectivas proyecciones de ventas para el 2010.

COMERCIAL CRÉDITOS KATHERINE & ELVIS
ANÁLISIS DE VENTAS DEL I TRIMESTRE DEL 2009

MESES	VENTAS	%
Enero	28617,54	29,33
Febrero	31758,50	32,54
Marzo	37208,27	38,13
Total	97.584,31	100,00

REPRESENTACIÓN GRAFICA

Cuadro # 4

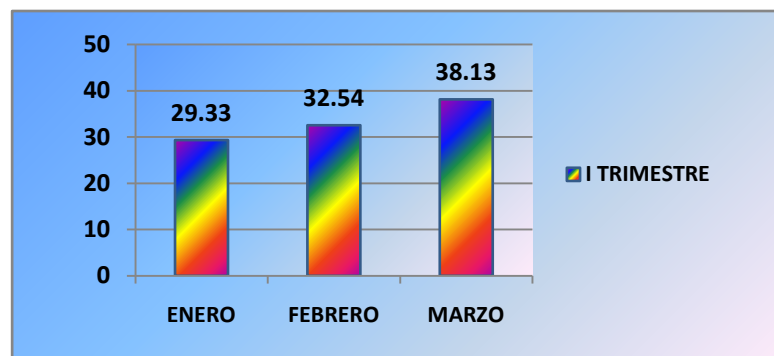

Fuente: "Créditos Katherine & Elvis"
Elaborado por: Las autoras

Interpretación:

La Empresa Comercial "Créditos Katherine & Elvis" en el primer trimestre del año en análisis ha vendido un valor de \$97.584,31 demostrando un mayor porcentaje de ventas en el mes de marzo equivalente al 38% del total de las ventas trimestrales, considerando que esto se dio debido a que los dos primeros meses del año son bajos y la mayoría de los clientes están saliendo de sus compromisos o deudas.

COMERCIAL CRÉDITOS KATHERINE & ELVIS
ANÁLISIS DE VENTAS DEL II TRIMESTRE DEL 2009

MESES	VENTAS	%
Abril	39078,02	28,73
Mayo	48275,72	35,49
Junio	48660,5	35,78
Total	136014,24	100,00

REPRESENTACIÓN GRAFICA

Cuadro # 5

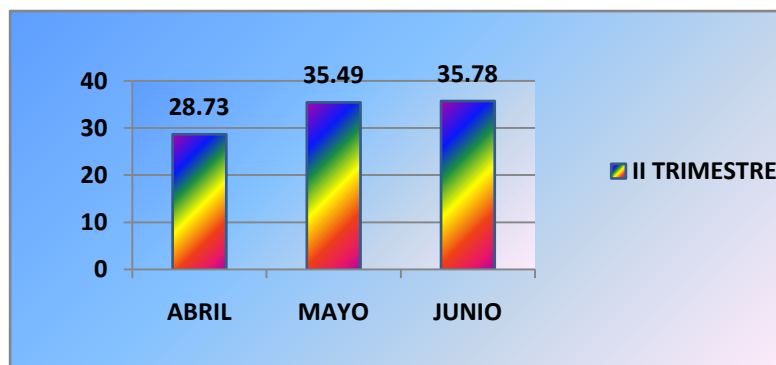

Fuente: "Créditos Katherine & Elvis"
Elaborado por: Las autoras

Interpretación:

La empresa de créditos Katherine & Elvis en el segundo trimestre del año en análisis ha vendido un valor de \$1.36014, 24 demostrando un mayor porcentaje de ventas en el mes de junio equivalente al 35,78% del total de las ventas del segundo trimestre, considerando que esto se dio debido a que sus ventas se incrementaron ya que fueron fechas importantes como el día de la madre y el padre lo cual hacen que las ventas se disparen o sean mayores que en otros meses.

COMERCIAL CRÉDITOS KATHERINE & ELVIS

ANÁLISIS DE VENTAS DEL III TRIMESTRE DEL 2009

MESES	VENTAS	%
Julio	38242,03	31,77
Agosto	40109,20	33,32
Septiembre	42014,74	34,91
Total	120365,97	100,00

REPRESENTACIÓN GRAFICA

Cuadro # 6

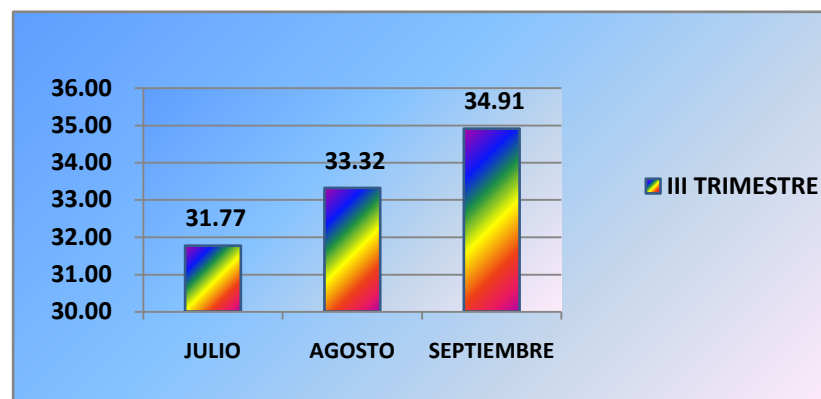

Fuente: "Créditos Katherine & Elvis"
Elaborado por: Las autoras

Interpretación:

La empresa de créditos Katherine & Elvis en el tercer trimestre del año en análisis ha vendido un valor de \$120.365,97 demostrando un mayor porcentaje de ventas está concentrado en el mes de Septiembre equivalente al 34,91% del total de las ventas trimestrales, considerándose que esta atemperada algunas zonas realizan sus festividades patronales y la empresa aprovecha esta oportunidad para ofertar se mercadería.

COMERCIAL CRÉDITOS KATHERINE & ELVIS
ANÁLISIS DE VENTAS DEL IV TRIMESTRE DEL 2009

MESES	VENTAS	%
Octubre	44910,25	31,24
Noviembre	44801,57	31,16
Diciembre	54050,87	37,60
TOTAL	143762,69	100,00

REPRESENTACIÓN GRAFICA

Cuadro # 7

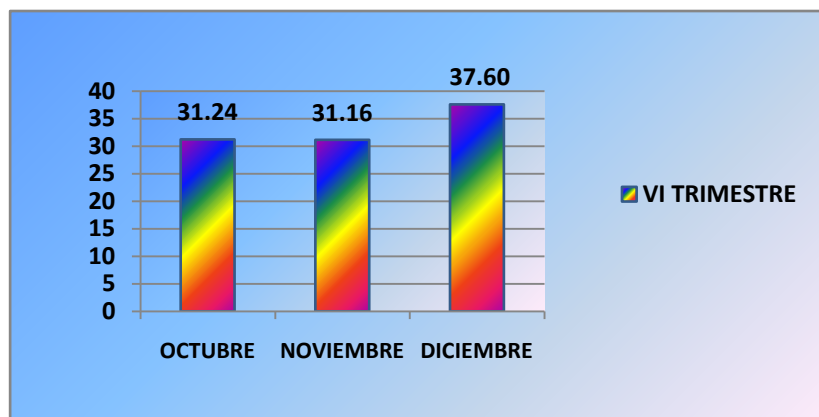

Fuente: "Créditos Katherine & Elvis"
Elaborado por: Las autoras

Interpretación:

La empresa de créditos Katherine & Elvis en el cuarto trimestre del año en análisis ha vendido un valor de \$143762,69 demostrando un mayor porcentaje de ventas en el mes de diciembre correspondiente al 37,60% ya que es una fecha especial que se celebra las fiestas navideñas en donde hay más ventas.

COMERCIAL CRÉDITOS KATHERINE & ELVIS
ANÁLISIS DE VENTAS TRIMESTRALES DEL 2009

TRIMESTRES	VENTAS	%
I Trimestre	97584,31	19,61
II Trimestre	136014,24	27,33
III Trimestre	120365,97	24,18
IV Trimestre	143762,69	28,88
TOTALES	497727,21	100,00

REPRESENTACIÓN GRAFICA

Cuadro # 8

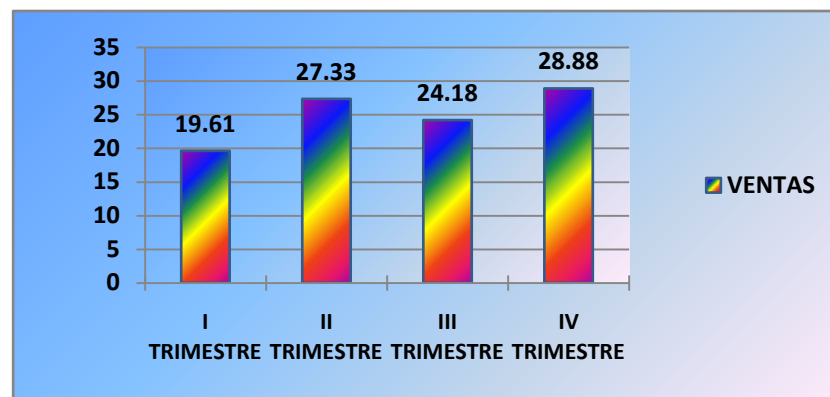

Fuente: "Créditos Katherine & Elvis"
Elaborado por: Las autoras

Interpretación:

La empresa de créditos Katherine & Elvis en el año 2009 ha vendido un valor de \$ 497.727,21, mismo que para el análisis fue distribuido en 4 trimestres, observándose que los trimestres que mayor ventas realizó la empresa son el segundo y cuarto trimestre el primero debido a las celebraciones que en estos meses se dan como son día de la Madre y el día del padre y el segundo por celebrarse la navidad y la cultura de los clientes es obsequiar regalos a sus familiares y amigos.

COMERCIAL CRÉDITOS KATHERINE & ELVIS
PROYECCIÓN DE VENTAS DEL 2010

TRIMESTRES	INCREMENTO	VENTAS	%
I Trimestre	3,07%	155215,07	22,68
II Trimestre	-3,63%	162148,18	23,70
III Trimestre	1,99%	179086,53	26,17
IV Trimestre	-1,44%	187779,84	27,44
Total	1%	684229,62	100,00

REPRESENTACIÓN GRAFICA

Cuadro # 9

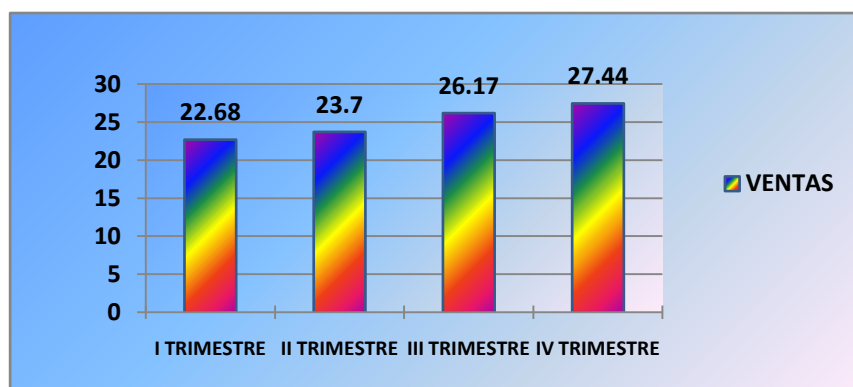

Fuente: "Créditos Katherine & Elvis"
Elaborado por: Las autoras

Interpretación:

La empresa comercial "Créditos Katherine & Elvis" se estima en el año 2010, sus ventas lleguen un total de \$ 684.229,62. Para lo cual hemos realizado políticas y estrategias bien fundamentadas las mismas que están a consideración del gerente para su aplicación, lo que le permitirá llegar a esa meta.

COMERCIAL CRÉDITOS KATHERINE & ELVIS
ANÁLISIS VERTICAL DE VENTAS 2009 - 2010

AÑOS	VENTAS	%
Ventas 2009	497727,21	42,11
Ventas 2010	684229,62	57,89
Total	1181956,83	100,00

REPRESENTACIÓN GRAFICA
Cuadro # 10

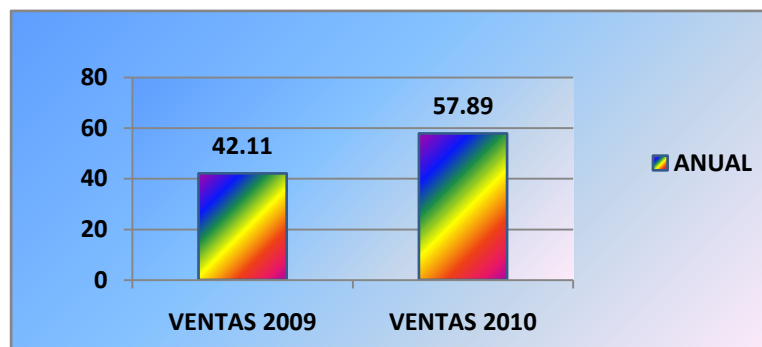

Fuente: "Créditos Katherine & Elvis"
Elaborado por: Las autoras

Interpretación:

La empresa comercial "Créditos Katherine & Elvis" refleja que en el año 2009 sus venta fueron de un 42,11 % lo que le permitió estar estable en su actividad empresarial, la recuperación de su cartera fue eficiente. Lo que se ve reflejada en sus disponibilidades; con la proyección planteada las ventas alcanzan un 57,89% para el 2010, ya que hay un incremento del 1% esto se da en un escenario probable pero incierto, lo que significa que se puede llegar a dar o viceversa, por lo general las proyecciones futuras se realiza para medir la capacidad de la empresa.

COMERCIAL CRÉDITOS KATHERINE & ELVIS
APLICACIÓN DE INDICADORES FINANCIEROS

Índices para medir la actividad de la empresa

Índice de rotación de inventarios

$$\mathbf{ROTACION\ DE\ INVENTARIOS = \frac{COSTO\ DE\ VENTAS}{INVENTARIO\ FINAL}}$$

$$\mathbf{ROTACION\ DE\ INVENTARIOS = \frac{381054,95}{79189,64}}$$

$$\mathbf{ROTACIÓN\ DE\ INVENTARIOS = 4,81\ veces}$$

Interpretación:

En la Empresa de Crédito Katherine & Elvis, Al aplicar el Índice de Rotación de Inventarios en el presente período se puede observar que existió una rotación de 4,81 veces en el año.

La Rotación de 4,81 veces es beneficiosa para la Empresa Comercial debido a que mantiene un stock con un movimiento de variación frecuente lo cual evidencia claramente que existe un buen manejo de inventarios.

Permanencia de inventarios.

$$\mathbf{PERMANENCIA\ DE\ INVENTARIOS} = \frac{360(DIAS)}{ROTACION\ DE\ INVENTARIOS}$$

$$\mathbf{PERMANENCIA\ DE\ INVENTARIOS} = \frac{360}{4,81}$$

$$\mathbf{PERMANENCIA\ DE\ INVENTARIO} = 74días$$

Interpretación:

Al analizar la permanencia de los inventarios de la Empresa Comercial “Créditos Katherine y Elvis”, podemos evidenciar que los mismos rotan cada 74 días, promedio que considerando el volumen y el tipo de mercadería, asegura un buen ritmo de ventas, lo cual repercute notablemente en los ingresos obtenidos por la empresa en un periodo contable, ya que al rotar el inventario con mayor frecuencia, la venta de esta mercadería genera una mayor rentabilidad.

Rotación de cuentas por cobrar.

$$\text{ROTACION CTAS POR COBRAR} = \frac{\text{VTAS ANUALES A CREDITO POR COBRAR}}{\text{PROMEDIOS DE CUENTAS POR COBRAR}}$$

$$\text{ROTACION DE CUENTAS POR COBRAR} = \frac{497727,21}{37907,58}$$

$$\text{ROTACION DE CUENTAS POR COBRAR} = 13,13 \text{ veces}$$

Interpretación:

El aplicar el índice de Rotación de Cartera, indica el número de veces que en promedio se recuperaron las ventas a crédito dentro del ciclo de operaciones, por lo que al ser aplicado a la Empresa "Créditos Katherine y Elvis" se determinó que las cuentas por cobrar han rotado 7,16 veces durante el año analizado, es decir que la cantidad de \$ 6.9534, 86 promedio de cuentas por cobrar se recuperó cada 51 días aproximadamente.

Permanencia de cuentas por cobrar.

$$\text{PERMANENCIA DE CUENTAS POR COBRAR} = \frac{360(\text{DIAS})}{\text{ROTACIÓN DE CUENTAS POR COBRAR}}$$

$$\text{PERMANENCIA DE CUENTAS POR COBRAR} = \frac{360}{7,16}$$

$$\text{PERMANENCIA DE CUENTAS POR COBRAR} = 51 \text{ días}$$

Interpretación:

Al recuperarse cada 51 días el promedio de las cuentas por cobrar, la Empresa Comercial “Créditos Katherine y Elvis”, refleja una eficiente gestión comercial en relación a los cobros de la cartera; esto se debe a las facilidades de pago que ofrece a sus clientes, ya que los periodos de cancelación de cuotas pueden ser semanales, quincenales o mensuales de acuerdo a la capacidad de pago, por lo que existe una recuperación permanente de las ventas realizadas a crédito, afirmando de esta manera la normal fluctuación del negocio.

Indicadores de rendimiento:**Margen bruto de utilidades.**

$$\text{MARGEN BRUTO DE UTILIDAD} = \frac{\text{VENTAS} - \text{COSTO DE LO VENDIDO}}{\text{VENTAS}}$$

$$\text{MARGEN BRUTO DE UTILIDAD} = \frac{116672,26}{497727,21}$$

$$\text{MARGEN BRUTO DE UTILIDAD} = 0,23$$

$$\text{MARGEN DE UTILIDAD BRUTA} = 23,44\%$$

Interpretación:

El margen de utilidad bruta de 23,44% anual que refleja este indicador, demuestra que la empresa comercial Créditos Katherine & Elvis obtiene una utilidad bruta en el año de 0,23 centavos de dólar, por cada dólar que vende, observándose que luego de cubrir los gastos operacionales y que en este periodo han sido elevados, aún así se generara una rentabilidad razonable para la empresa.

Margen de utilidades en operación.

$$\text{MARGEN DE UTILIDAD EN OPERACION} = \frac{\text{Utilidades en Operacion}}{\text{Ventas}}$$

$$\text{MARGEN DE UTILIDAD EN OPERACION} = \frac{30476,14}{497727,21}$$

$$\text{MARGEN DE UTILIDAD EN OPERACION} = 0,06$$

$$\text{MARGEN DE UTILIDAD EN OPERACION} = 6\%$$

Interpretación:

En la empresa comercial "Créditos Katherine & Elvis" al aplicar este índice demuestra un margen de utilidad después de cargar los gastos operacionales del 6%, es decir que por cada dólar que vende gana 0.06 centavos de dólar, debido a que en el periodo de análisis los gastos operacionales están elevados especialmente las cuentas Combustible y Mantenimiento y Reparaciones.

Margen neto de utilidades.

$$\mathbf{MARGEN\ NETO\ DE\ UTILIDAD} = \frac{\mathbf{Utilidades\ Netas}}{\mathbf{Ventas\ Netas}}$$

$$\mathbf{MARGEN\ NETO\ DE\ UTILIDAD} = \frac{14415,46}{497727,21}$$

$$\mathbf{MARGEN\ NETO\ DE\ UTILIDAD} = 0,030$$

$$\mathbf{MARGEN\ NETO\ DE\ UTILIDAD} = 3,00\%$$

Interpretación:

En la empresa comercial "Créditos Katherine & Elvis" al aplicar este índice demuestra un margen de utilidad neto después de cargar los gastos operacionales e impuestos del 0.3% es decir que por cada dólar que vende gana 0.03 centavos de dólar, debido a que en el periodo de análisis los gastos operacionales están elevados especialmente las cuentas Combustible y Mantenimiento y Reparaciones.

COMERCIAL CRÉDITOS KATHERINE & ELVIS

PROPUESTA DE ESTRATEGIAS PARA GARANTIZAR LA RECUPERACION EFECTIVA DE LA CARTERA DE CRADITO

Presentación

La Empresa Comercial Créditos Katherine & Elvis está dirigida a captación de toda clase de clientes, y abrir sus mercado y extenderse en toda la provincia y sus alrededores.

Ofrece toda clase de artículos para el Hogar, oficina, las cuales las realiza:

Ventas a Crédito

Ventas a Contado

El plazo de los créditos otorgados máximo es de 24 meses dependiendo del artículo adquiera el cliente.

Justificación

El presente trabajo investigativo está orientado a determinar el análisis Cartera de Crédito a la Empresa Comercial “Créditos Katherine & Elvis”, se realizó por que mediante la entrevista realizada a la contadora y directivos de la empresa en el cual se detecto que la misma no se ha realizado un análisis financiero.

A través del presente análisis nos permitió conocer los diferentes porcentajes que conforman la cartera de crédito la cual por medio de los indicadores financieros y análisis permitirá conocer la realidad de la misma cuyos resultados permitirá al propietario a tomar decisiones correctas de tal forma que sus actividades se desarrollaran con eficiencia y eficacia

Objetivo

Ofrecer a los directivos de la empresa comercial Créditos Katherine & Elvis estrategias y políticas validas para la otorgación y recuperación de sus créditos sin tener que recurrir a situaciones de carácter legal

COMERCIAL CRÉDITOS KATHERINE & ELVIS
ESTRATEGIAS

ESTRATEGIAS	RESPONSABLE
Mensajes de texto vía telefónica al cliente anticipando la visita. Y recordándole su saldo o valor a pagar	Recaudador
Construir una base de datos del cliente incluyendo referencias personales.	Recaudador Secretaria
Minimizar los gastos en la cuenta combustible, mantenimiento y reparación	Gerente
Realizar un control interno para cada recaudador a su Cartera de Clientes	La Contadora o auxiliar de Contabilidad
Rotación de cobradores por zona	Gerente
Menos plazo para los créditos, ofreciendo ofertas atractivas	Recaudador
Realizar un control a las cuentas por cobrar para evitar futuras notificaciones a nuestros clientes	La Contadora

COMERCIAL CRÉDITOS KATHERINE & ELVIS

ESTRATEGIAS

ESTRATEGIAS	RESPONSABLE
Realizar un formato de rutas para cada recaudador que le permita informar su recorrido semanal	Gerente
Descuentos por pronto pago	Gerente
Catalogo de presentación con sus respectivos precios y modelos de los artículos.	La Contadora
Buscar la forma de llegar a los lugares donde no exista demanda de artículos.	Recaudador
Ofertas en temporadas de los meses que no hayan muchas ventas	Recaudador
Promociones en las compras de mercaderías superiores a ciertas cantidades que beneficie al comercial.	Recaudador
Adquisición de mercadería nueva para satisfacer las necesidades de los clientes.	Gerente

Analizar al clientes para otorgar créditos	Recaudador
---	------------

COMERCIAL CRÉDITOS KATHERINE & ELVIS

POLÍTICAS DE CREDITO

Brindar trato justo y esmerado a todos los clientes, en sus solicitudes de créditos, es decir no se negara el crédito a ninguna persona.

Definir plazos para la cobranza de los créditos de acuerdo al monto por escrito, el tiempo máximo de respuesta de todo requerimiento interno o externo, es responsabilidad de cada una de las áreas.

No se aceptaran devoluciones de mercaderías entregadas a crédito

Se dará garantía de un año de artículos cuyo costo sea superior a 100 USD. Y solo en caso de fallas de orden técnico

Todos los integrantes de la empresa deben mantener un comportamiento ético.

Realizar los respectivos depósitos de las recaudaciones durante el día si es en la ciudad y si es en la provincia cada 24 o 72 horas si son lugares alejados.

Mantener un duplicado de tarjetas que le permita al cliente estar informado de su saldo actual.

Mantener una sesión mensual documentada de trabajo de cada unidad, a fin de coordinar y evaluar planes y programas, definir prioridades y plantear soluciones.

Reducir los créditos a clientes que no están al día con su pago.

Ofrecer meses de gracia para los clientes que estén al día.

Plantear combos en fechas especiales o en meses de ventas bajas para incentivar a los clientes.

Cambiar de proveedores para tener mejor calidad de artículos y ofrecer mejores precios.

**INFORME DEL ANÁLISIS REALIZADO A LA CARTERA DE CRÉDITO
EN RELACIÓN A LAS VENTAS DE LA EMPRESA COMERCIAL
“CRÉDITOS KATHERINE & ELVIS”**

CARTERA DE CRÉDITO

ANALISTAS:

ELSA NIDIA CARRERA ENRIQUEZ

DELIA ESPERANZA VINCES SALAZAR

LOJA- ECUADOR

CARTA DE PRESENTACIÓN

Loja, 12 de Noviembre del 2010

Sr.

Edgar Yovany Tinitana Flores

GERENTE DE “CREDITOS KATHERINE & ELVIS”

Ciudad.-

Hemos efectuado el Análisis e Interpretación a la Cartera de crédito que constan en los Estados Financieros presentados por la empresa en el periodo 2009, con el propósito de conocer como está la cartera de crédito y por ende proponer estrategias de recuperación con la información contenida en dichos estados que son de exclusiva responsabilidad de la empresa.

El Análisis vertical ejecutado a la Cartera de Crédito, con relación a la interpretación del Análisis e Indicadores Financieros se realizó con la finalidad de evaluar las operaciones financieras que se reflejan en las cifras del rubro Cartera de Crédito (Cuentas por Cobrar), las cuales se realizaron con la observación de los principios de Contabilidad Generalmente Aceptados, Las Normas Ecuatorianas de Contabilidad.

El informe contiene recomendaciones que se basan en el análisis de la información y en la aplicación de la Normatividad Contable antes

mencionada, para lo cual, se utilizaron métodos, técnicas recomendadas que le permitirá al gerente adoptar mejores decisiones que de alguna manera ayuden al cumplimiento y objetivo de sus metas planteadas.

Atentamente;

.....

Elsa N. Carrera E.

.....

Delia E. Vincés S.

INFORME DEL ANÁLISIS FINANCIERO APLICADO A LA EMPRESA COMERCIAL “CRÉDITOS KATHERINE & ELVIS”

ANTECEDENTES

La Empresa Comercial “Créditos Katherine & Elvis”, inicia su actividad comercial en el mes de abril del año 1999, cuenta con su oficina matriz ubicada en Loja Av. Pio Jaramillo y Einsten (esquina). Su propietario es el señor Edgar Yovany Tinitana Flores con RUC N° 1102704457001. Y calificada por el SRI como persona natural obligada a llevar contabilidad.

Actualmente “Créditos Katherine & Elvis”, cuenta con una sucursal ubicada en el Cantón Catamayo, creada el 9 de junio del 2009 y que opera en las calles: Sucre y 1° de Mayo; la misma que tiene su respectivo administrador para su funcionamiento adecuado; además posee unidades móviles, servicio de entrega a domicilio y recaudaciones a la Provincia de Loja y Zamora Chinchipe, la persona encargada del manejo administrativo es su propietario.

La actividad de la empresa está enfocada a la venta de todo tipo de artículos para el hogar y oficina al contado y crédito; con una gran variedad de marcas y diseños.

ANÁLISIS E INTERPRETACION DE LA CARTERA DE CRÉDITO

Del Análisis Vertical efectuado a las Cuentas por Cobrar de la Empresa Comercial Créditos Katherine & Elvis de la Ciudad de Loja, periodo 2009 se ha determinado lo siguiente:

Referente a la cuenta Cuentas por Cobrar está representada por sus diferentes zonas que conforman el total de la Cartera de Crédito.

Las cuentas por cobrar de la Provincia de Loja representan el 36,44% del total de cuentas por cobrar, siendo uno de los porcentajes más altos debido al alto número de clientes a los que la empresa otorga créditos.

La Empresa Comercial Créditos Katherine & Elvis en el cantón Catamayo cuenta con una sucursal la cual tiene un porcentaje del 14,21% del total de cuentas por cobrar, la misma que cuenta con una extensa cartera de clientes ya que estos son quienes realizan los pagos.

Seguido de la zona oriental en lo que respecta al cantón Zumba, perteneciente a Zamora Chinchipe con el 9,71% del total de cuentas por cobrar, esto se debe a que en esta zona la empresa tiene un número importante de clientes el cual se ve afectado por su clima es cálido húmedo en los distintos meses del año ya sea en la temporada de invierno la cual disminuye tanto las ventas como la recaudación.

Igualmente en el cantón Zamora tenemos un 6,75% del total de cuentas por cobrar, este también es afectado por el mismo ya que sus

recaudaciones son bajas por ser uno de los lugares más cercano a la provincia el cual es abastecido frecuentemente y especialmente tiene un agente vendedor estable en el cantón por ende se ve reflejado un porcentaje de morosidad elevado.

En el Cantón Cariamanga hay un 6,08% del total de cuentas por cobrar, esto se ha dado debido a que en esta zona su cobrador renunció; lo cual tuvo un atraso en sus cobros para el nuevo cobrador hasta conocer toda su cartera de clientes a cargo.

En el Cantón de Yantzaza tenemos un 3,32% del total de cuentas por cobrar, ya que en esta zona tiene una gran acogida por sus créditos otorgados, la cual se ha extendido en una amplia cartera de clientes.

En el Cantón Gonzanama tiene un 2.93% del total de cuentas por cobrar, porque en esta zona se ha realizado créditos semanales, ya que este crédito no es reembolsar y tiene la facilidad de alargar los plazos correspondientes a la cartera de crédito en su pronta recuperación.

El Cantón Catacocha tiene un 2,83% del total de cuentas por cobrar, de su cartera en la cual influye el abastecer sus alrededores y parroquia más cercana, en esta zona sus créditos son quincenales y también refleja un atraso en sus pagos.

El Cantón Zapotillo se lo representa con un 2,67% del total de cuentas por cobrar, ya que tiene una acogida muy amplia de sus créditos, esto se debe a que los clientes son fijos y conocen las políticas de crédito que maneja la empresa.

La Parroquia Valladolid perteneciente a Zamora se la representa con un 2.74% del total de su cartera de crédito por recuperar por que los créditos otorgados no han sido en su totalidad cancelados por la falta de tiempo y traslado de sus cobradores.

La parroquia el Progreso tiene un 2,44% del total de cuentas por cobrar, esto se ha dado por la mala selección de clientes para la otorgación de créditos los cuales han sido de dudosa solvencia.

La parroquia Palanda tiene un 2,34% del total de cuentas por cobrar, porque su cobrador no está bien organizado para realizar los diferentes cobros a sus clientes, lo cual ha llevado a un desfase de su cartera.

La parroquia Quilanga tiene un 2,05% del total de cuentas por cobrar, esto se debe a la falta de personal para que realice este recorrido y el recaudador designado solo lo realiza una vez al mes.

El cantón Alamor se lo representa con 1,97% del total de cuentas por cobrar lo que denota que los clientes en sus pagos la mayoría son puntuales porque esta zona ha otorgado el crédito mensual ya que es un plazo prudente a cancelar sus deudas.

El Cantón Céllica se representa 1,90% del total de cuentas por cobrar, las cuales se ha otorgado a sus clientes con crédito debido a su situación climática la cual no le permite visitas frecuentes con sus clientes.

La Parroquia Jimbura tiene un 1,72% del total de cuentas por cobrar, por recuperar por que los créditos otorgados no han sido en su totalidad cancelados por la falta de tiempo y traslado de sus cobradores. Cabe recalcar que el total de sus clientes es de 45 lo cual el porcentaje es alto.

La parroquia Amaluza tiene 1,70% del total de cuentas por cobrar, por recuperar por que los créditos otorgados no han sido cancelados por la falta de traslado de sus cobradores. Cabe recalcar que el total de sus clientes es de 29 lo cual el porcentaje es alto.

La parroquia Malacatos tiene un porcentaje de 1,51% del total de cuentas por cobrar, porcentaje bajo lo cual se ha dado por su cercanía a la ciudad sus cobros los realizan mensuales o vía telefónica para q sus clientes se acerquen a cancelar sus cuotas correspondientes en la oficina matriz.

En la parroquia Panguitza se la representa con el 1,46% del total de cuentas por cobrar, a recuperar por que los créditos otorgados no han sido cancelados en su totalidad por la falta de traslado de sus cobradores.

El cantón Macará tiene el 1,44% del total de cuentas por cobrar, este refleja una recuperación de su cartera en forma normal ya que sus pagos los realizan de forma mensual.

La Parroquia el Pozul perteneciente a Zamora tiene un 1,28% del total de cuentas por cobrar, esto es debido a que el número de clientes es reducido y los pagos son mensuales.

En la zona de Pindal tenemos un 1,26% del total de cuentas por cobrar, porcentaje bajo ya que el número de clientes es pequeño y los pagos son en su mayoría oportunos.

En esta zona denominada el Ingenio tiene 1,02% del total de cuentas por cobrar, ya que sus pocos clientes son puntuales en sus pagos.

El Pangui tiene un 0.89% del total de cuentas por cobrar, de sus cuentas las cuales se ve reflejado que sus pagos han sido puntuales

La Naranja pertenece a Zamora con un total del 0,87% del total de cuentas por cobrar, por lo que el número de clientes es poco debido a que son sectores alejados y sus pagos los realizan mensual.

La parroquia Quinara tiene un 0.82% del total de cuentas por cobrar, esto se debe a que se encuentra cerca de su oficina matriz pues son los clientes quienes se acercan a cancelar.

Bellavista tiene el 0,52% del total de cuentas por cobrar, esto es debido a que en los últimos meses no se ha otorgado créditos a estas zonas por su lejanía y el saldo es por cuanto el cobrador no se ha podido dirigir a esta zona.

En la zona de San Güillín tiene 0,31% del total de cuentas por cobrar, esto se da por lo que es un sector pequeño en el que los cobradores no le dedican tiempo en sus cobranzas y su cartera de clientes es reducida

En Yangana el porcentaje de cuentas por recuperar es del 0,10% del total de cuentas por cobrar, ya que en esta zona el número de clientes que tiene la empresa es mínimo.

ANÁLISIS DE CARTERA DE CRÉDITO ORGANIZADA POR RECAUDADORES

Administrador.- Este es el responsable de la sucursal en el Cantón Catamayo con un porcentaje de 14,21% por recupera de su cartera de Crédito.

Recaudador 1.- Es el encargado de las siguientes zonas Malacatos, Quinara, Yangana, Valladolid, Palanda y Zumba el cual tiene un 17,22% de cuentas por cobrar por lo que hemos analizado que este colector tiene problemas para recaudar ya que su ruta de recorrido se encuentra en lugares distantes el cual el tiempo para la recaudación es corto; ya que lo ejecutan semanalmente y no avanzan a recorrer todas las zonas.

Recaudador 2.- En este caso el colector recorre Zamora, Panguitza, Yantzaza y el Pangui en donde tiene el 12,43% del total de cuentas por cobrar, quien se ve afectado por su clima cálido húmedo ya que en temporada de invierno sus rutas de traslado se encuentran en mal estado la cual le impide llegar a sus clientes, para realizar sus cobros y a la vez ofrecer nueva mercadería.

Recaudador 3.- Este cobrador tiene a su cargo las zonas de Gonzanama, Cariamanga, Quilanga, el Ingenio, San Güillín, Bellavista, Amaluza y Jimbura quien a su vez tiene por recuperar un 16,33% de las cuentas por cobrar, su ruta es bien organizada ya que así no pierde mucho tiempo para trasladarse y se le facilita tener más captaciones que los demás recaudadores

Recaudador 4.- Este tiene a su cargo Loja, Catacocha, Macará, Célica, Pozul, Pindal, la Naranja, Zapotillo, Alamor y Progreso en donde sus cuentas por cobrar son de 39,82% más zonas las cuales no avanzan a recorrerlas ya que sus sitios de recorrido son en los sectores rurales, lo cual le lleva más tiempo en realizar sus cobros en los plazos correspondiente.

ANÁLISIS DE VENTAS

Del Análisis Vertical efectuado a la Cuenta: Ventas de la Empresa Comercial "Créditos Katherine & Elvis" de la Ciudad de Loja, periodo 2009 se ha determinado lo siguiente:

La actividad de la empresa está enfocada a la venta a crédito y al contado, la misma que ofrece artículos para el hogar y oficina, con una gran variedad de marcas y diseños a toda la ciudadanía en general con el propósito de esparcir su mercadería a toda la provincia de Loja y Zamora Chinchipe y sus alrededores.

Las Ventas a Crédito tienen un 95% del total de Ventas ya que la misma fue creada con la finalidad de otorgar créditos a toda la comunidad cumpliendo con el objetivo por el que fue creada la empresa y con el propósito expandir sus ventas y obtener mayor ingreso para la empresa

Las Ventas al Contado representan el 5% del total de las ventas, este porcentaje se refleja muy bajo ya que estas ventas solo se las realiza en algunas fechas especiales asimismo, la prioridad de la empresa es otorgar a crédito la mercadería a sus respectivos clientes.

ANALISIS DE VENTAS TRIMESTRALES 2009

La Empresa Comercial “Créditos Katherine & Elvis” en el primer trimestre del año en análisis ha vendido un valor de \$97.584,31 demostrando un mayor porcentaje de ventas en el mes de marzo equivalente al 38% del total de las ventas trimestrales, considerando que esto se dio debido a que los dos primeros meses del año son bajos y la mayoría de los clientes están saliendo de sus compromisos o deudas.

La empresa de créditos Katherine & Elvis en el segundo trimestre del año en análisis ha vendido un valor de \$1.36014, 24 demostrando un mayor porcentaje de ventas en el mes de junio equivalente al 35,78% del total de las ventas del segundo trimestre, considerando que esto se dio debido a que sus ventas se incrementaron ya que fueron fechas importantes como el día de la madre y el padre lo cual hacen que las ventas se disparen o sean mayores que en otros meses.

La empresa de créditos Katherine & Elvis en el tercer trimestre del año en análisis ha vendido un valor de \$120.365,97 demostrando un mayor porcentaje de ventas está concentrado en el mes de Septiembre equivalente al 34,91% del total de las ventas trimestrales, considerándose que esta atemperada algunas zonas realizan sus festividades patronales y la empresa aprovecha esta oportunidad para ofertar se mercadería.

La empresa de créditos Katherine & Elvis en el cuarto trimestre del año en análisis ha vendido un valor de \$143762,69 demostrando un mayor porcentaje de ventas en el mes de diciembre correspondiente al 37,60% ya que es una fecha especial que se celebra las fiestas navideñas en donde hay más ventas.

La empresa de créditos Katherine & Elvis en el año 2009 ha vendido un valor de \$ 497.727,21, mismo que para el análisis fue distribuido en 4 trimestres, observándose que los trimestres que mayor ventas realizo la

empresa son el segundo y cuarto trimestre el primero debido a las celebraciones que en estos meses se dan como son día de la Madre y el día del padre y el segundo por celebrarse la navidad y la cultura de los clientes es obsequiar regalos a sus familiares y amigos.

PROYECCIÓN DE VENTAS

La empresa comercial "Créditos Katherine & Elvis" se estima en el año 2010, sus ventas lleguen un total de \$ 684.229,62. Para lo cual hemos realizado políticas y estrategias bien fundamentadas las mismas que están a consideración del gerente para su aplicación, lo que le permitirá llegar a esa meta.

ANÁLISIS DE VENTAS 2009 - 2010

La empresa comercial "Créditos Katherine & Elvis" refleja que en el año 2009 sus ventas fueron de un 42,11 % lo que le permitió estar estable en su actividad empresarial, la recuperación de su cartera fue eficiente. Lo que se ve reflejada en sus disponibilidades; con la proyección planteada las ventas alcanzan un 57,89% para el 2010, ya que hay un incremento del 1% esto se da en un escenario probable pero incierto, lo que significa que se puede llegar a dar o viceversa, por lo general las proyecciones futuras se realiza para medir la capacidad de la empresa.

RESULTADOS DE INDICADORES

En la Empresa de Crédito Katherine & Elvis, Al aplicar el Índice de Rotación de Inventarios en el presente período se puede observar que existió una rotación de 4,81 veces en el año.

La Rotación de 4,81 veces es beneficiosa para la Empresa Comercial debido a que mantiene un stock con un movimiento de variación frecuente lo cual evidencia claramente que existe un buen manejo de inventarios.

Al analizar la permanencia de los inventarios de la Empresa Comercial “Créditos Katherine y Elvis”, podemos evidenciar que los mismos rotan cada 74 días, promedio que considerando el volumen y el tipo de mercadería, asegura un buen ritmo de ventas, lo cual repercute notablemente en los ingresos obtenidos por la empresa en un periodo contable, ya que al rotar el inventario con mayor frecuencia, la venta de esta mercadería genera una mayor rentabilidad.

El aplicar el índice de Rotación de Cartera, indica el número de veces que en promedio se recuperaron las ventas a crédito dentro del ciclo de operaciones, por lo que al ser aplicado a la Empresa “Créditos Katherine y Elvis” se determino que las cuentas por cobrar han rotado 7,16 veces durante el año analizado, es decir que la cantidad de \$ 6.9534, 86 promedio de cuentas por cobrar se recupero cada 51 días aproximadamente.

Al recuperarse cada 51 días el promedio de las cuentas por cobrar, la Empresa Comercial “Créditos Katherine y Elvis”, refleja una eficiente gestión comercial en relación a los cobros de la cartera; esto se debe a las facilidades de pago que ofrece a sus clientes, ya que los periodos de cancelación de cuotas pueden ser semanales, quincenales o mensuales de acuerdo a la capacidad de pago, por lo que existe una recuperación permanente de las ventas realizadas a crédito, afirmando de esta manera la normal fluctuación del negocio.

El margen de utilidad bruta de 23,44% anual que refleja este indicador, demuestra que la empresa comercial Créditos Katherine & Elvis obtiene una utilidad bruta en el año de 0,23 centavos de dólar, por cada dólar que vende, observándose que luego de cubrir los gastos operacionales y que en este periodo han sido elevados, aún así se generara una rentabilidad razonable para la empresa.

En la empresa comercial “Créditos Katherine & Elvis” al aplicar este índice demuestra un margen de utilidad después de cargar los gastos operacionales del 6%, es decir que por cada dólar que vende gana 0.06 centavos de dólar, debido a que en el periodo de análisis los gastos operacionales están elevados especialmente las cuentas Combustible y Mantenimiento y Reparaciones.

En la empresa comercial “Créditos Katherine & Elvis” al aplicar este índice demuestra un margen de utilidad neto después de a cargar los

gastos operacionales e impuestos del 0.3% es decir que por cada dólar que vende gana 0.03 centavos de dólar, debido a que en el periodo de análisis los gastos operacionales están elevados especialmente las cuentas Combustible y Mantenimiento y Reparaciones.

RECOMENDACIONES:

Al gerente que ponga en práctica las estrategias y políticas de recuperación propuestas en el trabajo de investigación para que de esta manera tenga una mayor afluencia de clientes.

Que se realice el análisis a la Cartera de Crédito con la finalidad de que sirva de herramienta para los directivos y personal que elabora en la empresa comercial para la toma de decisiones.

Se deberá disminuir los gastos operacionales ya que estos presentan un costo elevado especialmente en las cuentas combustibles, mantenimiento y reparaciones.

Al gerente que realice un control interno a los recaudadores para que de esta manera este informado de la recuperación de la cartera de crédito.

Se debe aumentar el número de recaudadores para que cubran la zonas que haya una recuperación de cartera en un periodo determinado.

DISCUSIÓN

g. Discusión

Con la aplicación del Análisis Financiero e Indicadores financieros a la cuenta Cartera de Crédito (Cuentas por Cobrar) de la Empresa Comercial “Créditos Katherine & Elvis”, el cual sirvió para evaluar el desempeño financiero y operacional de la empresa y de manera especial para facilitar la toma de decisiones.

Se determinó que la empresa comercial no realiza análisis a la cartera de crédito, mismo que no ha sido aplicado en la empresa Comercial Créditos Katherine & Elvis, desde su creación razón es esta que se consideraron para el trabajo de investigación, el mismo que trata de aplicar el análisis a la cartera de crédito (Cuentas por Cobrar) por zonas correspondiente al año 2009 de la empresa Comercial Créditos Katherine & Elvis. Obteniéndose como resultado que la zona de mayor porcentaje es la ciudad de Loja representan el 36,44% del total de cuentas por cobrar, siendo uno de los porcentajes más altos debido al alto número de clientes a los que la empresa otorga créditos; en la cual se plantearon estrategias y políticas de recuperación de crédito para lograr una mejor recuperación y funcionamiento adecuado dentro de la misma, el cual se cumplió a cabalidad las mismas que están a consideración del gerente para mejorar su gestión; así mismo se aplicó indicadores financieros que permitan medir la rentabilidad de la Empresa durante el periodo de análisis, los cuales demuestran un margen de utilidad neto después de cargar los

gastos operacionales e impuestos del 0.3% es decir que por cada dólar que vende gana 0.03 centavos de dólar, debido a que en el periodo de análisis los gastos operacionales están elevados especialmente las cuentas Combustible y Mantenimiento y Reparaciones, debiendo en este caso tomarse las respectivas decisiones.

CONCLUSIONES

h. CONCLUSIONES

Luego de concluido el trabajo investigativo se ha llegado a las siguientes conclusiones:

La Empresa Comercial “Créditos Katherine & Elvis”, no ha realizado un análisis a la cartera de crédito (Cuentas por cobrar) lo cual es muy importante ya que su actividad principal es la venta a crédito.

Se determino que no cuenta con políticas y estrategias para la recuperación de la cartera de crédito, mismas que reviertan una gran importancia ya que su aplicación permitirá una efectiva recuperación de la misma.

En cuanto a la entrega de valores recaudados por el personal de la empresa, este no es controlado en forma adecuada ya que ellos depositan dichos valores a su regreso a la ciudad de las diferentes zonas de recorrido.

Durante el desarrollo del trabajo investigativo se determino la rentabilidad mediante la aplicación de los indicadores respectivos, se estableció que no es significativa debido a que la empresa ha incurrido en gastos operacionales elevados en el periodo de estudio.

Además se puede manifestar que los objetivos planteados en el proyecto de investigación se cumplieron a cabalidad, siendo este aspecto muy importante en el desarrollo de un trabajo de investigación.

RECOMENDACIONES

i. RECOMENDACIONES

Ante las conclusiones planteadas se recomienda lo siguiente:

La Empresa Comercia “Créditos Katherine & Elvis” deberá realizar un Análisis financiero anual, especialmente a la cartera de crédito, el mismo que le permitirá conocer el manejo de la misma y le facilite la toma de decisiones.

Al gerente Sr. Edgar Tinitana Flores considere la propuesta de las políticas y estrategias desarrolladas en el presente trabajo a fin de que cuente con una herramienta que le ayude a mantener el control de la recuperación de la cartera de crédito

Poner en práctica las estrategias relacionadas con el cumplimiento de esta actividad, mismas que garantizaran la seguridad de los valores recaudados, evitándose el incumplimiento de las normas de control interno relacionadas al depósito de efectivo.

Se recomienda hacer un análisis pormenorizado de cada uno de los rubros que forman parte de los gastos operacionales a fin de mantener un control sobre los mismos y estos sean razonables de acuerdo a las actividades a la que se dedica la empresa.

BIBLIOGRAFIA

j. BIBLIOGRAFÍA

BERSTEIN, Leopold A. Análisis de Estados Financieros. 2004

BRAVO VALDIVIESO, Mercedes. Contabilidad General. Editorial Nuevo Día. Sexta Edición. Quito- Ecuador. 2005

FILLER. H.A, y MILLER, Herbert, E. Curso de contabilidad III, Segunda Edición, Editorial UTEHA. México 1969

KEBSTER, B. Roy, Contabilidad Teórica y Práctica, Editorial Laboral Madrid.

ORTIZ, Anaya Héctor. Análisis Financiero Aplicado y Principios de Administración Financiera. Impreso en Colombia. 12° ed. Reimpr. Marzo del 2006.

PATON. W.A. Manual del Contador I Cuentas de Activo. México 1971

Universidad Nacional de Loja. Área Jurídica Social Administrativa. Carrera de Contabilidad y Auditoría. Análisis Financieros en las Empresas Públicas y Privada. Texto Guía. Modulo X Modalidad Presencial. Loja-Ecuador, 2009.

http://es.wikipedia.org/wiki/Pron%C3%B3stico_de_venta

<http://www.promonegocios.net/venta/pronostico-ventas.html>

ANEXOS

k. Anexos 1

ENTREVISTA



UNIVERSIDAD NACIONAL DE LOJA AREA JURÍDICA SOCIAL Y ADMINISTRATIVA CARRERA DE CONTABILIDAD Y AUDITORÍA

La Entrevista dirigida a los Directivos, colaboradores de la Empresa Comercial “Créditos Katherine & Elvis”.

Para conocer los aspectos relacionados con Empresa Comercial “Créditos Katherine & Elvis”, con la finalidad de plantear alternativas de mejoramiento a través de la elaboración de un análisis financiero previo a optar por el título de Ingenieras en Contabilidad y Auditoría CPA, nos permitimos consultar lo siguiente:

¿Conoce usted si la Empresa cuenta con un Análisis Financiero?

SI () NO ()

¿Considera importante que la Empresa realice un Análisis Financiero anualmente?

SI () NO ()

¿La empresa comercial cuenta con un Análisis a la Cartera de Crédito?

SI () NO ()

De acuerdo a las Políticas de cobranza de la Empresa que tipo de Crédito otorga a sus clientes.

6 meses () 12 meses () 18 meses ()

¿Se realiza un control semanal interno de cartera de crédito a los respectivos recaudadores?

SI () NO ()

¿De qué forma el personal de ventas lleva el control permanente de su cartera a crédito?

.....
.....
.....

¿Considera usted que los precios que ofrece Créditos Katherine & Elvis son muy competitivos a nivel provincial.

.....
.....
.....

¿Cada qué tiempo realizan los recorridos a las diferentes zonas los agentes vendedores?

Semanal () quincenal () Mensual ()

GRACIAS

Anexo 2.



**REGISTRO UNICO DE CONTRIBUYENTES
PERSONAS NATURALES**

NUMERO RUC: 1102704457001
APELLIDOS Y NOMBRES: TINITANA FLORES EDGAR YOVANY
NOMBRE COMERCIAL: CREDITOS KATHERINE Y ELVIS
CLASE CONTRIBUYENTE: OTROS **OBLIGADO LLEVAR CONTABILIDAD:** SI
CALIFICACIÓN ARTESANAL: NUMERO:

FEC. NACIMIENTO:	10/04/1969	FEC. ACTUALIZACION:	30/06/2010
FEC. INICIO ACTIVIDADES:	16/04/1999	FEC. SUSPENSION DEFINITIVA:	31/03/2000
FEC. INSCRIPCIÓN:	01/07/1999	FEC. REINICIO ACTIVIDADES:	15/05/2002

ACTIVIDAD ECONOMICA PRINCIPAL:

VENTA AL POR MENOR DE ARTICULOS DE PLASTICO.

DIRECCIÓN DOMICILIO PRINCIPAL:

Provincia: LOJA Cantón: LOJA Parroquia: SAN SEBASTIAN Calle: AV. PIO JARAMILLO ALVARADO Número: SN
Intersección: EINSTEIN Referencia: FRENTE A LA IGLESIA SAN ISIDRO LABRADOR Teléfono: 072548982

OBLIGACIONES TRIBUTARIAS:

- * ANEXO DE COMPRAS Y RETENCIONES EN LA FUENTE POR OTROS CONCEPTOS
- * ANEXO RELACION DEPENDENCIA
- * DECLARACION DE IMPUESTO A LA RENTA_PERSONAS NATURALES
- * DECLARACION DE IMPUESTO A LA RENTA_PERSONAS NATURALES
- * DECLARACIÓN DE RETENCIONES EN LA FUENTE
- * DECLARACIÓN MENSUAL DE IVA
- * IMPUESTO A LA PROPIEDAD DE VEHÍCULOS MOTORIZADOS

# DE ESTABLECIMIENTOS REGISTRADOS:	del 001 al 004	ABIERTOS:	3
JURISDICCION: REGIONAL SUR LOJA	SERVICIOS TRIBUTARIOS	CERRADOS:	1
FIRMA DEL CONTRIBUYENTE	SERVICIO DE RENTAS INTERNAS		
Usuario: ASYS080210	Lugar de emisión: LOJA/BERNARDO	Fecha y hora: 30/06/2010	



**REGISTRO UNICO DE CONTRIBUYENTES
PERSONAS NATURALES**

NUMERO RUC: 1102704457001
APELLIDOS Y NOMBRES: TINITANA FLORES EDGAR YOVANY

ESTABLECIMIENTOS REGISTRADOS:

No. ESTABLECIMIENTO: 001	ESTADO ABIERTO MATRIZ	FEC. INICIO ACT. 16/04/1999
NOMBRE COMERCIAL: CREDITOS KATHERINE Y ELVIS		FEC. CIERRE: 31/03/2000
		FEC. REINICIO: 15/05/2002

ACTIVIDADES ECONÓMICAS:

VENTA AL POR MENOR DE ARTEFACTOS ELECTRODOMESTICOS.
VENTA AL POR MENOR DE COLCHONES.
VENTA AL POR MENOR DE ARTICULOS DE PLASTICO.
VENTA AL POR MENOR DE SABANAS Y CUBRECAMAS.
VENTA AL POR MENOR DE MOTOCICLETAS.
TRANSPORTE DE CARGA POR CARRETERA EN CAMION.

DIRECCIÓN ESTABLECIMIENTO:

Provincia: LOJA Cantón: LOJA Parroquia: SAN SEBASTIAN Barrio: LA ARGELIA Calle: AV. PIO JARAMILLO ALVARADO
Número: SN Intersección: EINSTEN Referencia: FRENTE A LA IGLESIA SAN ISIDRO LABRADOR Teléfono Domicilio:
072546883

No. ESTABLECIMIENTO: 003	ESTADO ABIERTO	FEC. INICIO ACT. 19/03/2009
NOMBRE COMERCIAL: CREDITOS KATHERINE Y ELVIS		FEC. CIERRE:
		FEC. REINICIO:

ACTIVIDADES ECONÓMICAS:

VENTA AL POR MENOR DE COMPUTADORAS.
VENTA AL POR MENOR DE MUEBLES DE CUALQUIER MATERIAL.
VENTA AL POR MENOR DE ACCESORIOS DE EQUIPO DE INFORMATICA.

DIRECCIÓN ESTABLECIMIENTO:

Provincia: LOJA Cantón: LOJA Parroquia: SAN SEBASTIAN Ciudadela: LA ARGELIA Calle: AV. PIO JARAMILLO
ALVARADO Número: SN Intersección: EINSTEN Referencia: FRENTE A LA IGLESIA SAN ISIDRO LABRADOR Teléfono
Domicilio: 072546883



FIRMA DEL CONTRIBUYENTE



SERVICIO DE RENTAS INTERNAS

Usuario: ASYS080210 Lugar de emisión: LOJA/BERNARDO Fecha y hora: 30/05/2010



**REGISTRO UNICO DE CONTRIBUYENTES
PERSONAS NATURALES**

NUMERO RUC: 1102704457001
APELLIDOS Y NOMBRES: TINITANA FLORES EDGAR YOVANY

No. ESTABLECIMIENTO: 004 **ESTADO:** ABIERTO **FEC. INICIO ACT.:** 09/06/2009
NOMBRE COMERCIAL: CREDITOS KATHERINE Y ELVIS **FEC. CIERRE:**
FEC. REINICIO:

ACTIVIDADES ECONÓMICAS:

VENTA AL POR MENOR DE ARTEFACTOS ELECTRICOS.
VENTA AL POR MENOR DE COLCHONES.
VENTA AL POR MENOR DE SABANAS Y CUBRECAMAS.
VENTA AL POR MENOR DE ARTICULOS DE PLASTICO.
VENTA AL POR MENOR DE MOTOCICLETAS.
VENTA AL POR MENOR DE ACCESORIOS, PARTES Y PIEZAS DE VEHICULOS AUTOMOTORES.

DIRECCIÓN ESTABLECIMIENTO:

Provincia: LOJA Cantón: CATAMAYO Parroquia: CATAMAYO Calle: SUCRE Número: SN Intersección: 1 DE MAYO
Referencia: DETRAS DEL CONSEJO NACIONAL DE TELECOMUNICACIONES Telefono Trabajo: 072678433

No. ESTABLECIMIENTO: 002 **ESTADO:** CERRADO **FEC. INICIO ACT.:** 15/05/2003
NOMBRE COMERCIAL: CREDITOS KATERINE SUCURSAL **FEC. CIERRE:** 16/05/2003
FEC. REINICIO:

ACTIVIDADES ECONÓMICAS:

ACTIVIDADES DE VENTA AL POR MENOR DE ROPA BLANCA: SABANAS, TOALLAS, Y PRODUCTOS ANALOGOS.
ACTIVIDADES DE VENTA AL POR MENOR DE ARTEFACTOS ELECTRODOMESTICOS.
ACTIVIDADES DE VENTA AL POR MENOR DE ARTICULOS PARA EL HOGAR EN GENERAL.
ACTIVIDADES DE VENTA AL POR MENOR DE COLCHONES.
ACTIVIDADES DE VENTA AL POR MENOR DE ARTICULOS DE PLASTICO.

DIRECCIÓN ESTABLECIMIENTO:

Provincia: LOJA Cantón: LOJA Parroquia: VALLE Calle: AV. GRAN COLOMBIA Número: SN Intersección: ANCON
Referencia: A UNA CUADRA DEL MERCADO MAYORISTA

FIRMA DEL CONTRIBUYENTE

SERVICIO DE RENTAS INTERNAS

SERVICIO DE RENTAS INTERNAS

Uuario: ASY6080210 **Lugar de emisión:** LOJA/BERNARDO **Fecha y hora:** 30/05/2010

Anexos 2.

CREDITOS KATHERINE & ELVIS ESTADO DE RESULTADOS Del 01 de enero al 31 de diciembre del 2010

4	INGRESOS		
4.1.01	VENTAS NETAS		497727,21
5.1.02	(-) COSTO DE VENTAS		381054,95
5.1.01	COMPRAS BRUTAS	359082,46	
1.1.05	(+) INVENTARIO INICIAL MERCADERIAS	101162,13	
1,105	(-) INVENTARIO FINAL DE MERCADERIAS	79189,64	
	UTILIDAD BRUTA EN VENTAS		<u>116672,26</u>
5	EGRESOS		
5,2	EGRESOS OPERACIONALES		
5.2.01	SUELDOS Y SALARIOS	20688,87	
5.2.02	BENEFICIOS SOCIALES	2838,44	
5.2.03	APORTES AL SEGURO SOCIAL	601,40	
5.2.04	MANTENIMIENTO Y REPARACIONES	15541,57	
5.2.05	COMBUSTIBLES	9416,50	
5.2.06	PROMOCION Y PUBLICIDAD	831,57	
5.2.07	SUMINISTROS Y MATERIALES	2055,87	
5.2.08	TRANSPORTE	2549,12	
5.2.09	PROVISIONES	379,07	
5.2.10	GASTO IVA	2362,85	
5.2.11	DEPRECIACION VEHICULO	12407,11	
5.2.12	DEPRECIACION EQUIPOS DE COMPUTACION Y SOFTWARE	534,89	
5.2.13	SERVICIOS BASICOS	2143,44	
5.2.14	OTROS GASTOS GENERALES	3774,80	
5.2.15	GASTOS VARIOS	10070,62	
	TOTAL EGRESOS OPERACIONALES		86196,12
5,3	EGRESOS NO OPERACIONALES		
5.3.01	INTERESES BANCARIOS	9596,94	
5.3.02	GASTOS BANCARIOS	2684,71	
5.3.03	GASTOS CONTRIBUCIONES Y OTROS	656,17	
	TOTAL EGRESOS NO OPERACIONALES		12937,82
	TOTAL EGRESOS		99133,94
	UTILIDAD DEL EJERCICIO		17538,32
	15% UTILIDAD A LOS TRABAJADORES		2630,75
	IMPUESTO A LA RENTA		492,11
	UTILIDAD NETA DEL EJERCICIO		<u>14415,46</u>



CREDITOS KATHERINE & ELVIS
BALANCE GENERAL
Al 31 de diciembre del 2009

1	ACTIVOS		
1,1	ACTIVO CORRIENTE		
1.1.03	Cuentas por Cobrar		37907,58
1.1.03.01	AMALUZA	646,03	
1.1.03.02	ALAMOR	745,33	
1.1.03.03	BELLAVISTA	195,73	
1.1.03.04	CATAMAYO	5.386,27	
1.1.03.05	CATACOCHA	1.071,00	
1.1.03.06	CELICA	719,45	
1.1.03.07	CARIAMANGA	2.304,19	
1.1.03.08	GONZANAMA	1.111,86	
1.1.03.09	EL INGENIO	387,81	
1.1.03.10	JIMBURA	653,70	
1.1.03.11	LA NARANJA	331,07	
1.1.03.12	LOJA	8.779,28	
1.1.03.13	MACARA	544,72	
1.1.03.14	MALACATOS	572,22	
1.1.03.15	PALANDA	888,91	
1.1.03.16	QUILANGA	776,86	
1.1.03.17	PROGRESO	923,64	
1.1.03.18	POSUL	486,15	
1.1.03.19	PINDAL	477,91	
1.1.03.20	PANGUI	336,24	
1.1.03.21	QUINARA	311,90	
1.1.03.22	SAN GUILLIN	117,13	
1.1.03.23	PANGUITZA	551,90	
1.1.03.24	VALLADOLI	1.038,15	
1.1.03.25	YANGANA	38,92	
1.1.03.26	YANTZAZA	1.258,38	
1.1.03.27	ZAPOTILLO	1.013,83	
1.1.03.28	ZAMORA	2.557,98	
1.1.03.29	ZUMBA	3.681,02	
1.1.04	(-) Provision Cuentas Incobrables		-379,07
1.1.05	Inventario de Mercaderias		79189,6
1.1.06	Anticipo de Retencion		3239,47
1.1.07	Credito Tributario IVA		2744,03
	TOTAL ACTIVOS CORRIENTES		122701,65
1,2	ACTIVO NO CORRIENTE		
1.2.01	Vehiculo	62035,5	
1.2.02	(-) Depreciacion Acumulada Vehiculo		-12407,1
1.2.03	Equipos de Computacion y Software	1620,92	
1.2.04	(-) Depreciacion Acumulada Equipos de Computacion y Software		-534,98
	TOTAL ACTIVO NO CORRIENTE		50714,36
	TOTAL DEL ACTIVO		<u>173416,01</u>

2	PASIVOS			
2,1	PASIVO CORRIENTE			
2.1.01	Documentos Por Pagar	80634,7		
2.1.02	Prestamos Bancarios a Corto Plazo	11474,6		
2.1.03	Aportes al IESS Por Pagar	301		
2.1.04	Utilidad de los Trabajadores por Pagar	2630,75		
2.1.05	IVA Por Pagar	892,68		
2.1.06	Retenciones en la Fuente por Pagar	489,57		
	TOTAL PASIVO CORRIENTE		96423,32	
	PASIVOS NO CORRIENTES			
	Prestamos Bancarios Largo Plazo	51846,5		
	TOTAL PASIVO NO CORRIENTE		51846,54	
	TOTAL DEL PASIVO			148269,86
3	PATRIMONIO			
3,1	Capital	10730,69		
3,2	Utilidad del Ejercicio	14415,46		
	TOTAL DEL PATRIMONIO			25146,15
	TOTAL PASIVO Y PATRIMONIO			<u>173416,01</u>



Anexo 4.

COMERCIAL "CRÉDITOS KATHERINE & ELVIS						
ZONA/RECORRIDO CATACOCHA						
#	APELLIDOS Y NOMBRES	FECHA VENTA	TOTAL	ABONOS	SALDO	ARTÍCULO
1	Galan C. Yoder	18/08/2009	460,00	420,00	40,00	1 Mini componente Panasonic
2	Vega Piedad de Jesus	07/04/2009	156,00	120,00	36,00	1 Cocineta Ragaza
3	Tinoco Ramirez Mariana	23/10/2009	48,00	16,00	32,00	2 Sartenes Unco
4	Bacazar Jose Alberto	14/01/2009	2.190,00	2.190,00	0,00	Lavadora y Equipo de sonido
5	Granda M. Mercedes	08/12/2009	106,00	96,00	10,00	1 Olla Tamalera
6	Armijos Alva Rosa	06/03/2009	55,00	35,00	20,00	1 Almohada mas Protector
7	Roman M. Georgina	06/05/2009	45,00	25,00	20,00	1 Olla de Presion Unco
8	Torres Roman Marisol	27/02/2009	12,00	6,00	6,00	6 Cucharas
9	Escobar C. Francisca	27/02/2009	250,00	225,00	25,00	1 Colchon 2p
10	Guaycha Jorge Eduardo	19/08/2009	398,00	365,00	33,00	1 Colchon Chaide
11	Mendoza Lilia Maria	27/06/2009	80,00	55,00	25,00	1 edredon Odalis
12	Yaguachi Martha	06/02/2009	40,00	30,00	10,00	1 Plancha Oster
13	Reinoso Torres Raquel	27/10/2009	12,00	5,00	7,00	6 Cucharas
14	Shamungui Jose T.	06/03/2009	96,00	66,00	30,00	6 Sillas
15	Mendoza Luis Alberto	06/03/2009	90,00	65,00	25,00	1 Paila Recortada
16	Mendoza Juan Carlos	18/07/2009	380,00	360,00	20,00	1 TV 21P
17	Diaz S. Manuel Bolivar	25/02/2009	1.768,00	1.768,00	0,00	1 Equipo de sonido Sony
18	Mendoza C. Fany	06/03/2009	85,00	65,00	20,00	1 Cocineta
19	Rodriguez Rosa Lorena	06/03/2009	120,00	85,00	35,00	1 Licuadora Oster
20	Rey Ureña Ximena	08/08/2009	185,00	150,00	35,00	1 DVD
21	Calero Leonardo	07/07/2009	499,00	499,00	0,00	1 Cocina Innova
22	Cegarra Esperanza	22/12/2009	179,00	150,00	29,00	Una Cosineta Ragaza
23	Elizalde G. Gladis	19/02/2009	110,00	95,00	15,00	12 Bancos
24	Calero Henrri	07/07/2009	588,00	585,00	3,00	1 Cocina Innova
25	Sanchez Maria	26/01/2009	70,00	60,00	10,00	Holla Tramontina
26	Espinoza Ximena	23/02/2009	23,68	5,00	18,68	2 Almohadas
27	Galan David	18/08/2009	460,00	460,00	0,00	1 Mini componente Panasonic
28	Calero Maria	06/11/2009	189,00	158,00	31,00	Celular Sony Ericson
29	Vivanco R. Teresa	11/06/2009	48,00	32,00	16,00	4 Almohadas
				SUMAN	566,68	

COMERCIAL "CRÉDITOS KATHERINE & ELVIS

ZONA/RECORRIDO CATACOCHA

#	APELLIDOS Y NOMBRES	FECHA VENTA	TOTAL	ABONOS	SALDO	ARTÍCULO
PASAN					566,68	
31	Mocha Piedad	26/01/2009	60,00	45,00	15,00	Olla de Presion Unco
32	Jimanez Bravo franco	02/04/2009	100,00	79,00	21,00	Un Colchon Pulman
33	Condoy T. Rosario	04/04/2009	110,00	89,00	21,00	Un Colchon Pulman
34	Poma C. Jeanina	22/12/2009	387,00	355,00	32,00	Camara Panasonic 8 mp
35	Diaz C. Vicenta	01/09/2009	240,00	215,00	25,00	Colchon de lux
36	Gualan Martinez Rosa	04/08/2009	60,00	46,00	14,00	Olla de Presion Unco
37	Tandazo Lopez Soila	22/03/2009	76,00	41,68	34,32	1 Paila recortada
38	Aguila Tandazo Juana	02/08/2009	60,00	44,00	16,00	1 Batidora
39	Tandazo L. Juana	23/02/2009	135,00	110,00	25,00	Cajonera
40	Gonzalez P. Segundo	02/06/2009	100,00	77,00	23,00	DVD Sony
41	Robles Mora Juliana	01/12/2009	307,00	269,00	38,00	1 Clochon Continental y Olla
42	Robles Mora Dolores	28/04/2009	890,00	855,00	35,00	1 Equipo de sonido Sony
43	Saraguro Luis F.	05/05/2009	245,00	210,00	35,00	Micro Filix
44	Guajala Merino Patricia	21/07/2009	69,00	59,50	9,50	1 Edredon Combo
45	Rojas Rojas Lili Aura	02/03/2009	290,00	265,00	25,00	1 Colchon de 2p Paraiso
46	Eras A. Segundo	23/02/2009	230,00	195,00	35,00	1 Colchon
47	Guaman Jimenez Lupe	23/05/2009	160,00	140,00	20,00	1 Colchon plaza y 1/2 Paraiso
48	Trujillo Lapo Dolores	22/08/2009	340,00	295,00	45,00	Cocina Innova 4 Quemadores
49	Collaguaso Patricia	04/08/2009	1.259,00	1.223,50	35,50	1 Juego de Muebles
				SUMAN	1.071.00	

**COMERCIAL "CRÉDITOS KATHERINE & ELVIS
ZONA/RECORRIDO MACARÁ**

#	APELLIDOS Y NOMBRES	FECHA VENTA	TOTAL	ABONOS	SALDO	ARTÍCULO
1	Campoverde Rios Delia	27/01/2009	100,00	100,00	0,00	1 Licuadora Oster de Teclas
3	Jimenez R. Ruth Elizabeth	27/10/2009	272,00	272,00	0,00	Olla de Unco y Colchon Full E
4	Salazar Jaramillo Alva	05/01/2009	270,00	245,00	25,00	1 Cama y 2 Cajones
6	Jaya Jaya Jenni Patricia	10/04/2009	282,00	282,00	0,00	1 Cama y 2 Cajones
7	Calva Masa German	28/04/2009	100,00	80,00	20,00	1 Colchon Paraiso
8	Tamay Jaya Maria	09/03/2009	125,00	100,00	25,00	1 Cajonera Pika
9	Masa Torres Luis	26/09/2009	220,00	220,00	0,00	1 Licuadora Oster
10	Ramirez E. Monica	02/03/2009	89,00	65,00	24,00	1 Caldero Recortado
11	Paz Castillo Juan Osvaldo	06/03/2009	100,00	100,00	0,00	1 Almohada mas Protector
13	Silvestre R. Maria Isabel	21/08/2009	870,00	870,00	0,00	1 Minicomponente Sony
14	Chamba Santos	03/06/2009	472,00	422,00	50,00	1 Equipo Panasonic
15	Aguirre Clotilde	06/02/2009	40,00	40,00	0,00	1 Plancha Oster
17	Enriquez Maria	02/07/2009	112,00	112,00	0,00	Un Colchon Pulman
18	Jara Agurto Alexandra	09/02/2009	110,00	110,00	0,00	Un Colchon Pulman
19	Macas Fredy	22/01/2009	387,00	387,00	0,00	Camara Panasonic 8 mp
20	Mejia Ochoa Fosefa	01/09/2009	240,00	215,00	25,00	Colchon de lux
21	Mora Angelita Letisia	04/08/2009	60,00	60,00	0,00	Olla de Presion Unco
22	Pardo Rojas Elena	22/03/2009	75,00	41,68	33,32	1 Paila recortada
23	Trujillo Lapo Dolores	18/08/2009	460,00	460,00	0,00	1 Mini componente Panasonic
24	Vega Yamuca Yoisi	07/04/2009	156,00	120,00	36,00	1 Cocineta Ragaza
25	Moncada M. Alexandra	04/08/2009	60,00	60,00	0,00	Olla de Presion Unco
26	Maldonado Rios Yajaira	22/03/2009	76,00	41,68	34,32	1 Paila recortada
27	Merchan Rentria Flor	02/07/2009	60,00	60,00	0,00	1 Batidora
28	Ocompo Saguma Diana	06/03/2009	120,00	85,00	35,00	1 Licuadora Oster
29	Pereira Perira Manuel	06/10/2009	98,00	75,00	23,00	6 Sillas
30	Jimenez Lopez Karina	06/03/2009	86,00	65,00	21,00	1 Paila Recortada
31	Salazar Espinoza Luis	18/04/2009	380,00	380,00	0,00	1 TV 21P
32	Solano Tandazo Alejandra	27/04/2009	80,00	80,00	0,00	1 edredon Odalis
33	Suares Suares Gloria	06/02/2009	53,27	53,27	0,00	1 Plancha Oster
35	Contento Ordoñez Ricardo	06/05/2009	96,00	96,00	0,00	6 Sillas
36	Chinbo Calva Martha	06/03/2009	90,00	65,00	25,00	1 Paila Recortada
37	Cordova Valarezo Elda	09/06/2009	105,00	85,00	20,00	1 Paila recortada
38	Delgado romero Yessenia	28/07/2009	120,00	90,00	30,00	1 DVD SONY
39	Gaona Hidalgo Mercedes	21/04/2009	265,00	220,00	45,00	1 Colchon
40	Herrera Edgar Arturo	30/05/2009	134,00	134,00	0,00	1 Cocineta Vanvino
42	Baculima Carpio Manuel	02/02/2009	490,00	450,00	40,00	1 TV Gloval
43	Zuñiga Sarango Betty	04/08/2009	60,00	60,00	0,00	Olla de Presion Unco
44	Condoy Ordoñez Luis	22/05/2009	76,00	76,00	0,00	1 Paila recortada
45	Gutierrez Maryori	26/12/2009	178,00	144,92	33,08	1 Colchon Fulesprit
				Suman	544,72	

**COMERCIAL "CRÉDITOS KATHERINE & ELVIS
ZONA/RECORRIDO AMALUZA**

#	APELLIDOS Y NOMBRES	FECHA VENTA	TOTAL	ABONOS	SALDO	ARTÍCULO
1	Paz Castillo Juan O	29/07/2009	480,00	435,00	45,00	1 TV Sansung
2	Alvarado E. Franco	08/04/2009	154,00	130,00	24,00	1 Cocineta Ragasa
3	Andrade Rojas Beatriz	21/01/2009	870,00	785,00	85,00	1 Minicomponente Sony
4	Cango Darwin	19/03/2009	55,00	55,00	0,00	caldero recortado 1630
5	Carrión conde Alba	19/10/2009	91,00	42,00	49,00	colchon caribe 2 p
6	Castillo Briceño Diego	30/12/2009	90,00	40,00	50,00	colchon superior 11/2 p
7	Gonzaga Jaime Arturo	04/04/2009	68,00	44,00	24,00	plancha cabello phillips
8	Guarnizo Jiron Patricio	30/05/2009	89,00	89,00	0,00	1 Cocineta Vanvino
9	Jimenez Castillo Julia	23/06/2009	45,00	45,00	0,00	Protector Colchon Chaide
10	Bravo Bravo Manuel	02/07/2009	490,00	490,00	0,00	1 TV Gloval
11	Campoverde Gloria C.	23/08/2009	78,00	55,00	23,00	6 Silla Pika
12	Vivanco R. Jose Antonio	27/02/2009	500,00	475,00	25,00	1 Cocina Innova
13	Campoverde S. Carlos S.	30/06/2009	282,00	255,00	27,00	12 Silla Perugia mesa
14	Diaz Bravo Juan Carlos	02/02/2009	145,00	125,00	20,00	1 DVD LG
15	Jumbo Castillo Manuel	09/09/2009	105,00	105,00	0,00	1 Paila recortada
16	lituma Amparito Anita	28/07/2009	120,00	100,00	20,00	1 DVD SONY
17	Jimenez Guaman Pedro	21/04/2009	265,00	245,00	20,00	1 Colchon
19	Salazar Jaramillo Alva	05/01/2009	270,00	270,00	0,00	1 Cama de 2 Cajones
20	Jaya Jaya Jenni Patricia	10/12/2009	260,00	260,00	0,00	1 Cama de 2 Cajones
21	Sarango Renteri Gilberto	20/05/2009	219,36	187,33	32,03	microcomponente
22	Ramirez E. Monica	02/03/2009	89,00	89,00	0,00	1 Caldero Recortado
23	Diaz S. Manuel Bolivar	25/07/2009	1768,00	1745,00	23,00	1 Equipo de sonido Sony
24	Jimenes Olivia	19/05/2009	590,00	520,00	70,00	cocina tulipan 4 q.
25	Campoverde Darwin B.	19/03/2009	299,00	279,00	20,00	1 Colchon Paraiso
26	Guaman A. Ruperto A.	02/04/2009	340,00	310,00	30,00	1 TV 14p Ig
27	Jimenez Karina	19/05/2009	49,00	35,00	14,00	olla ovalada 1624 umco
28	Chamba Santos	03/12/2009	472,00	445,00	27,00	1 Equipo Panasony
29	Tinoco Torres Jairon	26/04/2009	178,00	160,00	18,00	1 Colchon Fulesprit
					SUMAN	628,03

**COMERCIAL "CRÉDITOS KATHERINE & ELVIS
ZONA/RECORRIDO ALAMOR**

#	APELLIDOS Y NOMBRES	FECHA VENTA	TOTAL	ABONOS	SALDO	ARTÍCULO
1	Añasco Balcazar Antonio	05/02/2009	145,00	120,00	25,00	1 Colchon Paraiso
2	Apolo Calderon Bertha	20/03/2009	145,00	145,00	0,00	1 Licuadora Oster
3	Barba Robles Mariela	27/01/2009	360,00	335,00	25,00	1 TV LG 21p
4	Becerra Garrido Margarita	22/04/2009	125,00	100,00	25,00	1 DVD LG
5	Calderon Galo	25/04/2009	189,00	155,00	34,00	1 Mocroondas LG
6	Calderon vivanco Lizardo	12/05/2009	194,00	194,00	0,00	1 Cajonera Pica
7	Carrion Rey Hugo	23/06/2009	1.290,00	1.260,00	30,00	1 Juego de Muebles
8	Carrion Rey Manuel	09/02/2009	110,00	110,00	0,00	Sanduchera Biackandeq
9	Cornejo Flores Dalia	02/07/2009	95,00	95,00	0,00	1 Mesa Pika
10	Diaz Pablo	12/08/2009	110,00	90,00	20,00	1 colchon
11	Elizalde Clara	22/08/2009	335,00	300,00	35,00	colchon+protector
12	Elizarde Vivanco Artemio	19/10/2009	480,00	430,00	50,00	mini sony
13	Elizarde Vivanco Marina	05/01/2009	484,00	450,00	34,00	tv lg
14	Escobar A. Maria Belen	22/12/2009	58,00	58,00	0,00	olla de presión
15	Escobar Escobar Vicente	17/10/2009	530,00	486,00	44,00	tv + dvd
16	Galan Calva Carlos	22/12/2009	110,00	65,00	45,00	cajonero
17	Gomez Cordova Segundo	28/12/2009	45,00	45,00	0,00	plancha
18	Gomez Gonzalo	02/09/2009	49,00	24,67	24,33	olla presión
19	Gomez Janina	28/07/2009	700,00	700,00	0,00	equipo
20	Granda A. Maria alezandra	09/06/2009	305,00	305,00	0,00	colchon+almohadas
21	Granda Granda Delia	26/03/2009	680,00	680,00	0,00	minisony
22	Granda Ochoa Elina	17/02/2009	480,00	445,00	35,00	minicomponente
23	Gualan Jhoni	12/01/2009	49,00	35,00	14,00	olla tamalera
24	Guerrero Elsa	15/09/2009	70,00	60,00	10,00	edredón + sábana
25	Jaramillo Rios Darwin	17/11/2009	69,00	69,00	0,00	plancha de pelo
26	Jimenes Rosillo Ruth	12/10/2009	250,00	215,00	35,00	aspiradora
27	Leiva Leiva Edgar	17/03/2009	208,00	175,00	33,00	colchon
28	Masache Irene	23/12/2009	25,00	25,00	0,00	protector
29	Mendoza Mendoza Lorena	28/04/2009	477,00	454,00	23,00	televisor+olla presion
30	Moncada Condoy Mariana	05/09/2009	410,00	375,00	35,00	tv 21
31	Ochoa Malla Mirian	21/11/2009	38,23	38,23	0,00	sarten
32	Ochoa Sanchez Bertha	11/04/2009	390,00	370,00	20,00	tv 21
33	Ordoñez Davila Hermel	12/08/2009	240,00	210,00	30,00	colchon
34	Orellana Shingre esperanza	02/10/2009	169,00	125,00	44,00	cocineta+cilindro+valvula
35	Orosco Merchan Carmen	21/11/2009	106,00	106,00	0,00	sillas+mesa
36	Peña Malla Blanca	11/04/2009	145,00	70,00	75,00	extractor oster
37	Pinza V. Efren Antonio	28/05/2009	140,00	140,00	0,00	colchon
Suman...					745,33	

**COMERCIAL "CRÉDITOS KATHERINE & ELVIS
ZONA/RECORRIDO CELICA**

#	APELLIDOS Y NOMBRES	FECHA VENTA	TOTAL	ABONOS	SALDO	ARTÍCULO
1	Alvarez Martinez Mariana	05/03/2009	145,00	120,00	25,00	1 DVD Sansung
2	Bravo Bravo Wilmer	28/11/2009	490,00	490,00	0,00	1 DVD Panasonic 1 TV
3	Calderon Satana Angelita	18/06/2009	470,00	445,00	25,00	1 Radiogravadora Sony
4	Campoverde Livia	06/02/2009	49,00	20,00	29,00	1 Olla de presion
5	Dias Bravo Juan	27/04/2009	120,00	95,00	25,00	1 Licuadora Oster
6	Elizalde Elizalde Richard	18/04/2009	490,00	490,00	0,00	1 Edredon y Colchon
7	Escobar Cordova Francisca	06/05/2009	70,00	35,00	35,00	1 Colchon
8	Granda Prado Nely	28/10/2009	190,00	155,00	35,00	1 Microcomponente Filix
9	Hunca Yaguachi Flor	06/05/2009	45,00	25,00	20,00	1 Olla de Presion Unco
10	Lopez Cordova Efren	27/02/2009	250,00	230,00	20,00	1 Colchon 2p
11	Mendoza Lidia	19/08/2009	398,00	398,00	0,00	1 Colchon Chaide
12	Mendoza Juan Carlos	27/06/2009	80,00	55,00	25,00	1 edredon Odalis
13	Morocho Vera Lidia	06/02/2009	40,00	30,00	10,00	1 Plancha Oster
14	Panchana Enriquez Tania	06/07/2009	96,00	75,55	20,45	6 Sillas
15	Pillaro Aro Tania	06/03/2009	90,00	65,00	25,00	1 Paila Recortada
16	Quezada Tandazo Gloria	18/07/2009	380,00	380,00	0,00	1 TV 21P
17	Reinosa Torres Raquel	06/04/2009	85,00	55,00	30,00	1 Cocineta
18	Rey Ureña Ximena	06/03/2009	120,00	95,00	25,00	1 Licuadora Oster
19	Robles Alvarez Enma	08/08/2009	185,00	185,00	0,00	1 DVD
20	Rodriguez Sanmartin Rosa	02/12/2009	140,00	115,00	25,00	colchon semiortop. 2 p
21	Rojas chamba Olger	03/08/2009	110,00	80,00	30,00	colchon pullman Parai
22	Santin Cano fredy	05/08/2009	174,00	144,00	30,00	colchon disnatia 1 1/2
23	Vargas Ximenes Bertha	06/04/2009	430,00	430,00	0,00	colchon ortoped.piloton2
24	Vera Aguilar Luis	07/05/2009	150,00	120,00	30,00	cocineta 6 quemadores
25	Vera Alvarado Rosa	21/10/2009	460,00	460,00	0,00	tv philips 21"
26	Yaguachi Olga	28/10/2009	487,00	455,00	32,00	colchon sonata, cama 2p
27	Sarmiento Marjorie Patricia	06/06/2009	71,00	55,00	16,00	olla presión 8 litros umco
28	Enriquez Gonzalez Maria	12/08/2009	170,00	145,00	25,00	microondas lg pequeño
29	Simancas Jimenez Fabiola	07/07/2009	390,00	354,00	36,00	camara panasonic lumix
30	Simancas Jimenez Fabiola	07/07/2009	258,00	239,00	19,00	microondas lg grande
31	Chamba Yaguachi Luz	05/03/2009	250,00	215,00	35,00	1 Camara Panasonic
32	Lapo Ambuludi Jose Xavier	09/01/2009	779,00	779,00	0,00	1 Minicomponente Sony
33	Calderon Cristian	22/06/2009	120,00	95,00	25,00	1 Bicicleta Kidy
34	Rogel Sanchez Carmita	03/01/2009	60,82	60,82	0,00	1 Cilindro de gas
35	Bustamante Sergio	12/06/2009	145,00	110,00	35,00	1 Licuadora Oster
36	Orosco Aguilar Iva	12/04/2009	841,00	841,00	0,00	1Refrigeradora Indurama
37	Lapo Ambuludi Jose Xavier	12/06/2009	440,00	430,00	10,00	1 DVD Portatil
38	Calderon Cristian	11/09/2009	188,00	166,00	22,00	Licuadora Oster
				Suman...	719,45	

**COMERCIAL "CRÉDITOS KATHERINE & ELVIS
ZONA/RECORRIDO CARIAMANGA**

#	APELLIDOS Y NOMBRES	FECHA VENTA	TOTAL	ABONOS	SALDO	ARTÍCULO
1	Guaicha C. Antonio M.	13/06/2009	340,00	250,00	90,00	1 Colchon Continental Lujó
2	Guaicha Sergio	17/12/2009	270,00	40,00	230,00	1 DVD Sony
3	Guaicha S. Judith	11/12/2009	47,00	25,00	22,00	1 Sabana mas Platera
4	Maza Mora Jenny	04/10/2009	140,00	140,00	0,00	1 Colchon chaide
5	Maza Mora Jenny	29/06/2009	920,00	920,00	0,00	1 TV 29P
6	Ortiz Mendoza Isidro M	22/04/2009	1.160,00	1.160,00	0,00	1 Refrigeradora Innova
7	Diaz Mora Ninfa Noemi	18/10/2009	110,00	72,00	38,00	1 Colchon Pulman
8	Jumbo Jumbo Rosario	07/09/2009	260,00	260,00	0,00	1 Cama de Madera 2p
9	Maza Maza Byron	07/08/2009	125,00	104,00	21,00	1 Cajonera
10	Guaicha C. Isabel Maria	05/04/2009	250,00	215,00	35,00	1 Colchon Ortpedico lux
11	Mora Quezada Carmen	17/05/2009	169,00	149,00	20,00	1 Gravadora SONY
12	Mora Elizalde Milton	06/03/2009	615,00	615,00	0,00	1 TV Y 1 DVD
13	Mendoza C. Adolfo	03/07/2009	490,00	465,00	25,00	1 TV 21P
14	Chuquimarca Jorge	07/12/2009	520,00	495,00	25,00	1 Minicomponente Sony
15	Yaguachi M. Ercilia Maria	12/04/2009	360,00	360,00	0,00	1 Colchon Ortopedico lux
16	Vera A. Rosario Maritza	05/03/2009	135,00	100,00	35,00	1 Cajonera 6 n
17	Rivera O. Marco Elizario	02/10/2009	178,00	140,00	38,00	1 Colchon Sonata
18	Saens Paredes Flor Enith	10/07/2009	340,00	310,00	30,00	1 Colchon Ortopedico lux
19	Cajas Duarte Edwin	20/04/2009	795,00	795,00	0,00	1 Lavadora LG
20	Mora Macrina	04/12/2009	160,00	140,00	20,00	1 Olla tamalera 1 cojonra
21	Jumbo Sanchez Aide	05/03/2009	20,00	20,00	0,00	2 Almohadas
22	Sarmiento Rivera Maruja	26/06/2009	178,00	155,00	23,00	1 Colchon Fulesprit
23	Sarmiento Rivera Maruja	13/03/2009	83,00	83,00	0,00	1 Mesa Pica
24	Sarmiento Rivera Maruja	07/06/2009	148,00	148,00	0,00	1 Colchon Fulesprit
25	Jumbo Jimba Diana	19/08/2009	398,00	365,00	33,00	1 Colchon Chaide
26	Imaicela Sarango José	27/10/2009	80,00	80,00	0,00	1 edredon Odalis
27	Salazar Pardo Salomón	06/04/2009	40,00	40,00	0,00	1 Plancha Oster
28	Condola S. Ana Marlene	06/05/2009	96,00	66,00	30,00	6 Sillas
29	Sarango J. Silvana K.	06/05/2009	90,00	65,00	25,00	1 Paila Recortada
30	Camacho Ruales Leoncio	22/12/2009	335,00	300,00	35,00	colchon+protector
31	Jiménez Fievertó	19/05/2009	480,00	470,00	10,00	mini sony
32	Jiménez Rosales Ana	05/05/2009	484,00	465,00	19,00	tv lg
33	Jiménez Rosales Valeria	22/12/2009	58,00	20,00	38,00	olla de presión
34	Vélez Briceño Celmira	17/05/2009	530,00	500,00	30,00	tv + dvd
35	Moreno Salomón Pedro	22/12/2009	110,00	75,00	35,00	Cajonero
36	Pinzón M. Manuel José	28/12/2009	45,00	17,00	28,00	Plancha
37	Pinzón M. Manuel	02/09/2009	49,00	20,00	29,00	olla presión
38	Montero Luis	09/06/2009	305,00	285,00	20,00	colchon+almohadas
					Suman...	984,00

COMERCIAL "CRÉDITOS KATHERINE & ELVIS

ZONA/RECORRIDO CARIAMANGA

#	APELLIDOS Y NOMBRES	FECHA VENTA	TOTAL	ABONOS	SALDO	ARTÍCULO
PASAN					984,00	
39	Jaramillo Rojas Santos	26/08/2009	680,00	680,00	0,00	minisony
40	Rojas J. Jimmy Franklin	17/06/2009	480,00	480,00	0,00	minicomponente
41	Serrano Vicenta Margot	12/06/2009	49,00	49,00	0,00	olla tamalera
42	Serrano Jesús (mamá)	15/09/2009	70,00	50,00	20,00	edredón + sábana
43	Quevedo Chavez Wilfrido	17/10/2009	69,00	69,00	0,00	plancha de pelo
44	Granda Pardo Sebastián	12/06/2009	250,00	215,00	35,00	aspiradora
45	Granda Pardo Edgar	17/10/2009	208,00	185,00	23,00	colchon
46	Jima Pardo José	23/12/2009	25,00	18,09	6,91	protector
47	Ocampo Zumba Amalia	28/07/2009	477,00	455,00	22,00	Televisor +olla presion
48	Reyes Luis Antonio	24/10/2009	290,00	255,00	35,00	nevera
49	Peña Valarezo Patricio	03/07/2009	135,00	135,00	0,00	dvd
50	Corozo Orobio Katia	24/10/2009	188,00	135,00	53,00	Silla + mesa Pika
51	Jaramillo Samaniego Elsa	18/04/2009	390,00	375,00	15,00	colchon
52	Chilan M. Jackson Javier	09/06/2009	305,00	265,00	40,00	Colchon + almohadas
53	Armijos R. Yanneth Patricia	26/04/2009	680,00	680,00	0,00	minisony
54	Vega Narváez Luis Alfredo	17/04/2009	480,00	445,00	35,00	minicomponente
55	Sarango Masache Rosa	15/09/2009	70,00	60,00	10,00	edredón + sábana
56	Sarango S. Rosa Margarita	17/10/2009	69,00	69,00	0,00	plancha de pelo
57	Lanchi M. Homero Serafin	12/04/2009	250,00	250,00	0,00	aspiradora
58	Lanchi M. Homero Serafin	08/04/2009	45,00	45,00	0,00	plancha a vapor oster
59	Valdivieso Karla	14/04/2009	155,00	125,00	30,00	telefono inalambrico
60	Namicela José	07/08/2009	420,00	395,00	25,00	tv lg
61	Gaona Narváez José	24/07/2009	420,00	400,00	20,00	tv lg
62	Abad P. Leonardo Salvador	14/04/2009	516,00	516,00	0,00	camara digital sony
63	Abad Cañar Edgar	24/12/2009	480,00	455,00	25,00	camara digital sony
64	Romero Piedra Justek	14/04/2009	490,00	490,00	0,00	tv lg
65	Moya Quingaluisa Dalila	17/10/2009	208,00	175,00	33,00	tv lg
66	Avila Elizalde Mariela	05/04/2009	475,00	465,00	10,00	microondas+batidora+olla
67	Tillaguango José	24/10/2009	365,00	220,00	145,00	colchon+edredon
68	Cueva Kelvin Alberto	08/09/2009	295,00	265,00	30,00	equipo de carro
69	Cueva Kelvin Alberto	10/04/2009	1.980,00	1.980,00	0,00	tv plasma 42
70	Jimenez Aguirre Javier	05/10/2009	789,00	789,00	0,00	lavadora samsung 15 k
SUMAN					1.387,00	

**COMERCIAL "CRÉDITOS KATHERINE & ELVIS
ZONA/RECORRIDO CARIAMANGA**

#	APELLIDOS Y NOMBRES	FECHA VENTA	TOTAL	ABONOS	SALDO	ARTÍCULO
PASAN					1.387,00	
71	Jimenez Aguirre Javier	26/04/2009	120,00	95,00	25,00	dvd lg
72	Vicente Acaro Luis Antonio	03/10/2009	890,00	865,00	25,00	lavadora lg
73	Chavez Barragan Bolivar	22/08/2009	140,00	120,00	20,00	dvd philips
74	Calderón Rodríguez Elida	04/04/2009	155,00	155,00	0,00	batidora + c/pedestal
75	Bustamante Pacheco Dalton	29/06/2009	767,00	615,00	152,00	tv panasonic 29"
76	Bustamante Pacheco Stalin	07/05/2009	520,00	520,00	0,00	cocina innova 4 q
77	Bustamante Pacheco Dalton	27/05/2009	135,00	95,00	40,00	dvd lg
78	Armijos Cumbicus Vicente	01/08/2009	135,00	91,00	44,00	dvd lg
79	Alejandro Maza Mery	26/08/2009	89,00	84,00	5,00	1 edredon premium
80	Álvaro Álvarez José Israel	09/05/2009	150,00	125,00	25,00	dvd lg
81	Romero Romero Vicenta	26/05/2009	450,00	375,00	75,00	tv 21" lg
82	Maza Castillo Marisol	15/05/2009	139,00	110,00	29,00	caldero clásico 16 al 28
83	Mora Bustamante Vicente	31/10/2009	140,00	95,00	45,00	licuadora oster 4655
84	Castillo Vaca Francisca	28/05/2009	125,00	94,00	31,00	licuadora oster 4655
85	Cueva Gonzalez Santos	19/09/2009	170,00	125,00	45,00	licuadora industrial
86	Cumbicus Briseño Jorge	21/05/2009	1.200,00	1.200,00	0,00	vitrina innova
87	Gaona Solano Amada	06/07/2009	360,00	360,00	0,00	colchon 2 plazas
88	Jimenez Condolo Marilu	20/05/2009	220,00	187,00	33,00	microcomponente
89	Maza Cordero Irma	07/03/2009	240,00	195,00	45,00	colchon
90	Ordoñez Maria del Cisne	25/08/2009	30,81	30,81	0,00	3 sillas semanal
91	Reyes Ramos Luis Antonio	14/10/2009	89,00	67,00	22,00	cocineta
92	Ramos Jima Maria	18/04/2009	23,00	23,00	0,00	sábanas
93	Salazar Mercedes	08/10/2009	40,00	15,72	24,28	sillas
94	Sarango Norma	21/05/2009	570,00	570,00	0,00	camara panasonic
95	Sandoval Gloria	28/06/2009	460,00	460,00	0,00	minipanasonic
96	Torres Cumbicus Lucia	11/09/2009	188,00	166,00	22,00	Licuadora Oster
Suman...					2.304,19	

COMERCIAL "CRÉDITOS KATHERINE & ELVIS**ZONA/RECORRIDO GONZANAMA**

#	APELLIDOS Y NOMBRES	FECHA VENTA	TOTAL	ABONOS	SALDO	ARTÍCULO
1	Aguirre Cristhian Patricio	10/10/2009	1.980,00	1.980,00	0,00	tv plasma 42
2	Arias Ruiz Corina	13/10/2009	145,00	95,00	50,00	licuadora
3	Avila Gonzaga Amada	24/05/2009	260,00	235,00	25,00	sillas + mesas
4	Calva Edita Lucia	23/12/2009	50,00	25,00	25,00	sabanas
5	Calva Jara Jose	04/05/2009	360,00	325,00	35,00	tv
6	Calva Jara Nuvia	24/03/2009	120,00	120,00	0,00	plancha +licuadora
7	Camacho Calderon Maria	30/07/2009	260,00	225,00	35,00	colchon + edredon
8	Cango Macas Manuel	24/04/2009	640,00	640,00	0,00	minipanasonic
9	Cango Maria	03/09/2009	255,00	215,00	40,00	dvd sony
10	Cango Matailo Enid	17/04/2009	828,00	828,00	0,00	extractor jugo + tv
11	Castillo Acaro Jenny	20/05/2009	350,00	315,00	35,00	televisor +dvd
12	Castillo Juan Isidro	24/12/2009	140,00	125,00	15,00	dvd lg
13	Castillo Sarmiento Marco	08/05/2009	24,00	24,00	0,00	cuchara tramontina
14	Chicaiza Paca Laura	20/10/2009	75,00	75,00	0,00	mesa + 2 sillas
15	Cuenca Jaramillo Romelia	06/03/2009	66,00	66,00	0,00	plancha de pelo
16	Cueva Chamba Luisa	13/10/2009	380,00	380,00	0,00	tv lg
17	Herrera Rojas Viviana	18/06/2009	410,00	380,00	30,00	dvd portatil
18	Jimenez Jimenez Jose	19/05/2009	420,00	385,00	35,00	dvd lg
19	Luzon Salvador Andri Paul	25/09/2009	71,00	71,00	0,00	edredon +tina
20	Macas Cando Juan	15/12/2009	270,00	251,00	19,00	celular
21	Mejia Miriam	21/07/2009	670,00	670,00	0,00	minisonoy
22	Molina Agreda Celia	23/07/2009	80,00	60,00	20,00	olla de presión
23	Neira Neira Amelia	22/08/2009	190,00	160,00	30,00	dvd+protector+olla pres.
24	Ojeda Cueva Mireya	02/09/2009	77,00	27,00	50,00	sabana+olla presion
25	Ojeda Ojeda Rosa	05/01/2009	375,00	345,00	30,00	colchon
				SUMAN	474,00	

COMERCIAL "CRÉDITOS KATHERINE & ELVIS

ZONA/RECORRIDO GONZANAMA

#	APELLIDOS Y NOMBRES	FECHA VENTA	TOTAL	ABONOS	SALDO	ARTÍCULO
PASAN					474,00	
26	Paredes Cañar Sandra	10/11/2009	210,00	175,00	35,00	cámara fotografica
27	Peña Hernan	19/05/2009	249,00	230,00	19,00	nevera
28	Pinata Maza Lida	21/07/2009	285,00	255,00	30,00	tv+dvd
29	Pinto Quezada Jorge	12/05/2009	49,00	49,00	0,00	olla tamalera
30	Pinta Carmita	15/09/2009	70,00	50,00	20,00	edredón + sábana
31	Quito Yunga Luz	17/10/2009	69,00	69,00	0,00	plancha de pelo
32	Recto Cango Felicio	12/05/2009	250,00	210,00	40,00	aspiradora
33	Recto Marcelo	17/05/2009	208,00	208,00	0,00	colchon
34	Recto Segura Enma	23/12/2009	25,00	25,00	0,00	protector
35	Ruiz Cuenca Olivia	28/04/2009	477,00	477,00	0,00	televisor+olla presion
36	Soto Chamba Luis Romel	24/06/2009	290,00	195,00	95,00	nevera
37	Suarez Castillo Luis	03/05/2009	135,00	100,00	35,00	dvd
38	Varsallo Pinta Gloria	24/11/2009	188,00	67,00	121,00	silla+mesa
39	Yunga Quito Angel	18/03/2009	390,00	390,00	0,00	colchon
40	Yunga Quito Angel	21/08/2009	145,00	110,00	35,00	dvd sony
41	Jiménez Jiménez José	03/09/2009	75,00	50,00	25,00	edredon 2 1/2
42	Jiménez Jiménez José	18/12/2009	450,00	450,00	0,00	tv daewoo
43	Villalta Quevedo Olga	19/06/2009	112,41	95,55	16,86	6 sillas monaco pica
44	Jiménez Granda Elvia	11/06/2009	168,00	158,00	10,00	grabadora sony
45	Salazar Correa Yermen	17/10/2009	32,00	16,00	16,00	forro colchon
46	Jaramillo Castillo Antonio	07/06/2009	290,00	275,00	15,00	colchon
47	García Quevedo Lorenzo	25/06/2009	990,00	990,00	0,00	lavadora samsung
48	Villalta Esperanza	04/04/2009	200,00	175,00	25,00	minipanasonic
49	Castillo Cumbicus Cristian	07/06/2009	115,00	85,00	30,00	dvd lg
50	Romero Cumbicus Teresa	08/06/2009	190,00	150,00	40,00	extractor jugo
51	Villalta Dominga	12/03/2009	425,00	395,00	30,00	procesador+extractor
				Suman...	1.111,86	

COMERCIAL "CRÉDITOS KATHERINE & ELVIS

ZONA/RECORRIDO JIMBURA

#	APELLIDOS Y NOMBRES	FECHA VENTA	TOTAL	ABONOS	SALDO	ARTÍCULO
1	Abad Merino Fanny	07/06/2009	240,00	212,27	27,73	colchon
2	Abad Merino Genara	18/04/2009	23,00	23,00	0,00	sábanas
3	Ayala Ajila Mariana	08/07/2009	40,00	25,00	15,00	sillas
4	Becerra Vivar Felipe	06/06/2009	71,18	71,18	0,00	1 Olla de presion
5	Cabrera Pullaguari Jose	05/03/2009	145,00	120,00	25,00	1 DVD Samsung
6	Calva Tillaguango Gladiz	18/06/2008	470,00	445,00	25,00	1 Radiograbadora Sony
7	Castillo Castillo Gloria	06/06/2009	49,00	49,00	0,00	1 Olla de presion
8	Castillo Pintado Isabel	27/06/2009	120,00	95,00	25,00	1 Licuadora Oster
9	Cordero Abad Laura	06/03/2010	70,00	55,00	15,00	1 Colchon
10	Cordero Castillo Vilma	28/10/2009	190,00	175,00	15,00	1 Microcomponente Filix
11	Gaona Jimenez Mary	06/05/2009	45,00	45,00	0,00	1 Olla de Presion Unco
12	Gaona merino Jose	27/06/2010	250,00	230,00	20,00	1 Colchon 2p
13	Jimenez Alvarez Rosa	15/07/2009	130,00	115,00	15,00	licuadora
14	Jimenez Gloria	23/04/2009	215,00	215,00	0,00	microondas lg
15	Jimenez Jimenez Cenelia	08/12/2009	106,00	96,00	10,00	1 Olla Tamalera
16	Jimenez Jimenez Yadira	06/03/2009	55,00	55,00	0,00	1 Almohada mas Protector
17	Jimenez Jimenez Juan	06/05/2009	45,00	25,00	20,00	1 Olla de Presion Unco
18	Maldonado Gladys	27/06/2009	12,00	6,00	6,00	6 Cucharas
19	Merino Cordero Alexandra	27/06/2009	250,00	250,00	0,00	1 Colchon 2p
20	Merino Cordero Fredy	17/10/2008	32,00	16,00	16,00	forro colchon
21	Merino Gaona Daniel	11/10/2009	35,00	35,00	0,00	andador plástico
22	Pacha Velez Bartolomé	11/03/2008	220,00	220,00	0,00	colchon
23	Peña Merino Martha	12/06/2009	49,00	49,00	0,00	olla tamalera
24	Peña Ontaneda Alexandra	15/09/2009	70,00	50,00	20,00	edredón + sábana
25	Quilambaqui Rosa	17/10/2009	69,00	69,00	0,00	plancha de pelo
26	Ramos Ariola Santos	17/03/2008	208,00	208,00	0,00	colchon
27	Ramos Quevedo Pedro	23/12/2009	25,00	25,00	0,00	protector
28	Gomez Janina	25/08/2009	30,81	30,81	0,00	3 sillas semanal
29	Granda Alvarez Maria	14/10/2009	89,00	67,00	22,00	cocineta
30	Granda Granda Delia	18/04/2009	23,00	23,00	0,00	sábanas
31	Granda Ochoa Elina	08/10/2009	40,00	15,00	25,00	sillas
32	Gualan Jhoni	21/05/2008	570,00	570,00	0,00	camara panasonic
33	Guerrero Elsa	15/09/2009	70,00	60,00	10,00	edredón + sábana
				SUMAN	311,73	

COMERCIAL "CRÉDITOS KATHERINE & ELVIS						
ZONA/RECORRIDO JIMBURA						
#	APELLIDOS Y NOMBRES	FECHA VENTA	TOTAL	ABONOS	SALDO	ARTÍCULO
PASAN					311,73	
34	Jaramillo Rios Darwin	17/10/2009	69,00	69,00	0,00	plancha de pelo
35	Jimenes Rosillo Ruth	12/03/2009	250,00	250,00	0,00	aspiradora
36	Leiva Leiva Edgar	08/08/2009	45,00	45,00	0,00	plancha a vapor oster
37	Masache Irene	14/08/2009	155,00	155,00	0,00	telefono inalambrico
38	Mendoza M. Lorena	07/08/2009	420,00	395,00	25,00	tv lg
39	Moncada Condoy Mariana	12/08/2009	49,00	35,00	14,00	olla tamalera
40	Ochoa Malla Mirian	15/09/2009	70,00	60,00	10,00	edredón + sábana
41	Ochoa Sanchez Bertha	17/10/2009	69,00	69,00	0,00	plancha de pelo
42	Ordoñez Davila Hermel	12/08/2009	250,00	250,00	0,00	aspiradora
43	Orellana Shingre Elsa	17/10/2009	208,00	208,00	0,00	colchon
44	Orosco Merchan Carmen	23/12/2009	25,00	25,00	0,00	protector
45	Peña Malla Blanca	19/08/2009	55,00	55,00	0,00	caldero recortado 1630
46	Pinza Valdivieso Efren	19/10/2009	91,00	65,00	26,00	colchon caribe 2 p
47	Plaza Roque Jorge	30/12/2009	90,00	90,00	0,00	colchon superior 11/2 p
48	Gurillas Tene Martha	04/10/2009	68,00	44,00	24,00	plancha cabello phillips
49	Herraes Orellana Laura	30/05/2009	89,00	89,00	0,00	1 Cocineta Vanvino
50	Japa Narcisa Enma	23/08/2009	45,00	45,00	0,00	1 Protector Colchon Lux
51	Jaramillo Manuel Vicente	06/08/2009	52,92	52,92	0,00	1 Plancha Oster
52	Jimenez Delgado Alex	06/03/2009	96,00	96,00	0,00	6 Sillas
53	Jiménez Reyes Sandra	06/03/2009	90,00	65,00	25,00	1 Paila Recortada
54	Jusi Shiki Raul Romero	09/09/2009	105,00	85,00	20,00	1 Paila recortada
55	Lituma Narcisa	28/07/2009	120,00	120,00	0,00	1 DVD SONY
56	Lituma Zhunio Franco	27/09/2009	80,00	55,00	25,00	1 edredon Odalis
57	Loja Domínguez Luz	06/12/2009	40,00	30,00	10,00	1 Plancha Oster
58	Lopez Melva Mariela	27/09/2009	12,00	12,00	0,00	6 Cucharas
59	Marca Nugra Patricia	06/03/2009	96,00	79,03	16,97	6 Sillas
60	Martos Uzhaca Rosa	06/03/2009	90,00	65,00	25,00	1 Paila Recortada
61	Mejia Arias Cristian	18/07/2009	380,00	360,00	20,00	1 TV 21P
62	Mejia Arias Edisón	06/03/2009	85,00	65,00	20,00	1 Cocineta
63	Morocho Gladis Eliza	06/03/2009	120,00	100,00	20,00	1 Licuadora Oster
64	Morocho Poma Rosa	08/08/2009	185,00	165,00	20,00	1 DVD
65	Moscoso Brito Jenny Sara	07/07/2008	499,00	499,00	0,00	1 Cocina Innova
66	Naula Maria Carmen	22/12/2009	179,00	179,00	0,00	Una Cosineta Ragaza
67	Ochoa Astudillo Ruth	19/02/2009	110,00	95,00	15,00	12 Bancos
68	Ochoa Astudillo Ruth	26/09/2009	70,00	70,00	0,00	Holla Tramontina
69	Ordoñez Luisa Dominga	05/02/2009	46,00	20,00	26,00	sarten esmaltado
				Suman...	653,70	

**COMERCIAL "CRÉDITOS KATHERINE & ELVIS
ZONA/RECORRIDO EL NARANJO**

#	APELLIDOS Y NOMBRES	FECHA VENTA	TOTAL	ABONOS	SALDO	ARTÍCULO
1	Batalla Peñarreta Michael	06/05/2009	45,00	25,00	20,00	1 Olla de Presion Unco
2	Castillo C. Cristhian	27/12/2009	12,00	6,00	6,00	6 Cucharas
3	Garcia Quevedo lorenzo	16/05/2009	480,00	480,00	0,00	camara
4	Jaramillo Castillo Antonio	06/09/2009	40,00	30,00	10,00	1 Plancha Oster
5	Jimenez Jimenez Maria	27/12/2009	12,00	5,00	7,00	6 Cucharas
6	Villalta Esperanza	21/05/2008	570,00	570,00	0,00	camara panasonic
7	Villalta Quevedo Olga	06/03/2009	85,00	65,00	20,00	1 Cocineta
8	Peñalosa Arturo	25/08/2009	30,81	30,81	0,00	3 sillas semanal
9	Piña Cardenas Hilda	14/10/2009	89,00	67,00	22,00	cocineta
10	Quezada Bayron	18/04/2009	23,00	23,00	0,00	sábanas
11	Quezada Guaman María	08/10/2009	40,00	15,00	25,00	sillas
12	Quilambaqui Milton Fernando	22/12/2009	179,00	179,00	0,00	Una Cosineta Ragaza
13	Quilambaqui Rosa	27/09/2009	12,00	6,00	6,00	6 Cucharas
14	Quilambaqui Rosa	02/09/2009	100,00	77,00	23,00	DVD Sony
15	Quituzaca Zhungo Carmen	19/10/2009	91,00	65,00	26,00	colchon caribe 2 p
16	Riera Fernadez Ana Mari A	30/12/2009	90,00	90,00	0,00	colchon superior 11/2 p
17	Rodriguez Orteha José Luis	28/07/2009	120,42	120,42	0,00	1 DVD SONY
18	Rodríguez Orteha José Luis	04/10/2009	68,00	44,00	24,00	plancha cabello phillips
19	Rojas Campos José Klever	18/07/2009	380,00	380,00	0,00	1 TV 21P
20	Rojas Campos Jose Klever	06/03/2009	96,00	96,00	0,00	6 Sillas
21	Rojas Campos Jose Klever	21/07/2009	69,00	59,50	9,50	1 Edredon Combo
22	Sagbay Naria Angelica	23/09/2009	160,00	140,00	20,00	1 Colchon plaza y 1/2 Lux
23	Salinas Ordoñez Imelda	09/09/2009	125,00	125,00	0,00	1 Cajonera Pika
24	Samaniego Chuva Yolanda	02/03/2009	89,00	65,00	24,00	1 Caldero Recortado
25	Samaniego Tello Maria	01/09/2009	240,00	215,00	25,00	Colchon de lux
26	Samaniego Tello Milton	21/09/2009	870,00	870,00	0,00	1 Minicomponente Sony
27	Samaniego Tello Nalda	19/09/2009	55,00	55,00	0,00	caldero recortado 1630
28	Sanchez Arias Jose Gabriel	19/11/2009	91,00	51,43	39,57	colchon caribe 2 p
29	Sanchez Leon Angel	04/10/2009	68,00	44,00	24,00	plancha cabello phillips
				Suman...	331,07	

COMERCIAL "CRÉDITOS KATHERINE & ELVIS
ZONA/RECORRIDO LOJA

#	APELLIDOS Y NOMBRES	FECHA VENTA	TOTAL	ABONOS	SALDO	ARTÍCULO
1	Abad Ludeña Fanny	04/08/2009	220,00	190,00	30,00	sillas + mesas+forro
2	Abendaño Guillermo	28/07/2009	125,00	90,00	35,00	dvd
3	Abrigo Gualaquiza Carlos	24/06/2009	307,00	295,00	12,00	colchon+almohada+forro
4	Alejandro Imaicela Maria	18/03/2009	160,00	135,00	25,00	mp4
5	Alejandro Jaya Diana	08/05/2009	650,00	620,00	30,00	minipanasonic
10	Coronel Lavanda Martha	08/03/2009	265,00	235,00	30,00	grabadora + cocineta
11	Cubi Siva Diana	19/05/2009	966,00	966,00	0,00	refrigeradora innova 1200
12	Guachizaca Capa Adrian	07/07/2009	230,00	195,00	35,00	cama con cajones
13	Gualan Medina Laura	17/12/2009	266,00	235,00	31,00	colchon ortoped.11/2 ch.
14	Hidalgo Cevallos Nery	11/03/2009	1.280,00	1.280,00	0,00	motosierra shindaiwa
15	Leon Peralta A lexandra	14/08/2009	140,00	130,00	10,00	colchon full spring 11/2
16	Lima Maria Elvira	13/10/2009	950,00	950,00	0,00	minicomponente sony555
17	Loja Darwin	19/03/2009	140,00	125,00	15,00	12 sillas marcella pica
18	Medina Arrobo Manuel	09/05/2009	165,00	125,00	40,00	licuadora oster
19	Mendoza Melva	29/11/2009	164,00	155,00	9,00	grabadora + canasta
20	Montaño Romero Narcisa	12/03/2009	120,00	110,00	10,00	jgo.olla tramontina 7 p
21	Morocho Paltin Nelson	25/03/2009	530,00	484,00	46,00	minipanasonic
22	Ojeda Yanguna Teresa	19/05/2009	657,00	610,00	47,00	minipanasonic
23	Pasaca Armijos Mariana	23/06/2009	490,00	445,00	45,00	minipanasonic
24	Paucar Carlos	19/11/2009	126,00	95,00	31,00	organizador de 5 cajones
25	Pinta Puchaicela Rolando	16/03/2009	281,00	231,00	50,00	radiograbadora sony
26	Pullaguari Maria	03/03/2009	500,00	460,00	40,00	tv lg 21"+dvd
27	Quito Juan Carlos	21/10/2009	460,00	460,00	0,00	tv philips 21"
28	Rey Ramiro	28/10/2009	487,00	455,00	32,00	colchon sonata + cama 2p
29	Salinas Luis Alfonso	12/08/2009	170,00	120,00	50,00	microondas lg pequeño
30	Sanchez Cevallos Amada	15/07/2009	135,00	115,00	20,00	dvd lg
31	Temenea Dota Jorge	29/09/2009	260,00	260,00	0,00	equipo carro panasonic
32	Torres Cumbicus Delia	23/09/2009	305,00	275,00	30,00	radiograbadora sony
33	Vicente Ordoñez Luis	03/03/2009	135,00	100,00	35,00	dvd 453
34	Zhunaula Carlos	28/03/2009	125,00	125,00	0,00	dvd lg 453
35	Aguinzaca Sinche Rosa	21/03/2009	175,00	170,00	5,00	paila + mesa
36	Alulima Melva	11/10/2009	310,00	275,00	35,00	microondas
SUMAN					778,00	

COMERCIAL "CRÉDITOS KATHERINE & ELVIS						
ZONA/RECORRIDO LOJA						
#	APELLIDOS Y NOMBRES	FECHA VENTA	TOTAL	ABONOS	SALDO	ARTÍCULO
PASAN					778,00	
37	Arrobo castillo Marina	18/04/2009	79,00	54,00	25,00	cilindro de gas
38	Bravo Carrion Mercedes	13/05/2009	227,00	206,00	21,00	licuadora+waflera
39	Carrion Maria	17/07/2009	200,00	150,00	50,00	colchon
40	Jimenez Aguirre Javier	22/07/2009	169,00	120,00	49,00	microondas
41	Jimenez Aguirre Javier	21/03/2009	1.200,00	1.200,00	0,00	vitrina innova
42	Vicente Acaro Luis	06/03/2009	360,00	325,00	35,00	colchon 2 plazas
43	Chavez Barragan Jorge	21/03/2009	570,00	530,00	40,00	camara panasonic
44	Calderón Rodríguez Elida	28/03/2009	460,00	460,00	0,00	minipanasonic
45	Pacheco Dalton Stalin	10/06/2009	525,00	525,00	0,00	2 colchones
46	Armijos Cabrera Ramiro	10/06/2009	450,00	410,00	40,00	tv
47	Alejandro Maza Mery	13/03/2009	235,00	175,00	60,00	licuadora+cocineta
58	Álvaro Álvarez José	13/03/2009	490,00	455,00	35,00	tv
59	Romero Romero Ena	22/04/2009	245,00	245,00	0,00	tv
50	Maza Castillo Mercedes	08/03/2009	190,00	125,00	65,00	bicicleta
51	Cueva Gonzalez Santos	24/12/2009	970,00	970,00	0,00	minisony
52	Cumbicus Briseño Jorge	21/03/2009	280,00	234,00	46,00	microondas
53	Ordoñez Maria del Cisne	16/03/2009	650,00	650,00	0,00	cocina sabina
54	Reyes Ramos Luis	19/06/2009	108,00	96,00	12,00	6 sillas monaco pica
55	Ramos Jima Maria	11/03/2009	168,00	158,00	10,00	grabadora sony
56	Salazar Mercedes	07/03/2009	290,00	255,00	35,00	colchon
57	Sarango Norma	12/03/2009	425,00	425,00	0,00	procesador+extractor
58	Sandoval Gloria	07/09/2009	130,00	100,00	30,00	cajonera+plancha
59	Aguirre Cristhian Patricio	16/05/2009	235,00	171,00	64,00	dispensador+nevera
60	Arias Ruiz Corina	29/12/2009	1.014,00	1.014,00	0,00	equipo sony
61	Avila Gonzaga Amada	20/03/2009	350,00	325,00	25,00	televisor +dvd
62	Calva Edita Lucia	24/12/2009	140,00	75,00	65,00	dvd lg
63	Calva Jara Jose	13/11/2009	380,00	345,00	35,00	tv lg
64	Calva Jara Nuvia	18/06/2009	410,00	410,00	0,00	dvd portatil
65	Camacho Calderon Maria	19/03/2009	420,00	420,00	0,00	dvd lg
66	Cango Macas Manuel	09/07/2009	123,00	85,00	38,00	mesa + sillas
67	Cango Maria	04/06/2009	750,00	750,00	0,00	filmadora panasonic
68	Cango Matailo Enid	20/11/2009	460,00	435,00	25,00	tv lg
69	Castillo Acaro Jenny	27/11/2009	240,00	215,00	25,00	tv lg
70	Castillo Juan Isidro	05/03/2009	135,00	115,00	20,00	dvd lg
SUMAN					1.628,00	

**COMERCIAL "CRÉDITOS KATHERINE & ELVIS
ZONA/RECORRIDO LOJA**

#	APELLIDOS Y NOMBRES	FECHA VENTA	TOTAL	ABONOS	SALDO	ARTÍCULO
PASAN					1.628,00	
71	Castillo Sarmiento Marco	27/11/2009	460,00	460,00	0,00	colchon +olla caldero
72	Chicaiza Paca Laura	07/03/2009	145,00	105,00	40,00	licuadora oster clasica
73	Cuenca Jaramillo Romelia	30/07/2009	320,00	320,00	0,00	colchon
74	Cueva Chamba Luisa	12/03/2009	295,00	255,00	40,00	colchon chaide
75	Herrera Rojas Viviana	15/04/2009	299,00	299,00	0,00	colchon paraíso
76	Jimenez Jimenez Jose	20/11/2009	220,00	220,00	0,00	colchon imperial
77	Luzon Salvador Andri Paul	26/11/2009	230,00	195,00	35,00	ollas tramontina
78	Macas Cando Juan	24/12/2009	620,00	620,00	0,00	tv lg + dvd
79	Mejia Miriam	30/07/2009	125,00	105,00	20,00	dvd sony
80	Molina Agreda Celia	17/07/2009	130,00	115,00	15,00	dvd sony
81	Neira Neira Amelia	06/03/2009	245,00	245,00	0,00	tv philips
82	Ojeda Cueva Mireya	28/05/2009	145,00	104,00	41,00	dvd lg
83	Ojeda Ojeda Rosa	14/04/2009	155,00	125,00	30,00	telefono inalambrico
84	Paredes Cañar Sandra	07/08/2009	420,00	385,00	35,00	tv lg
85	Peña Hernan	14/04/2009	490,00	490,00	0,00	tv lg
86	Pinata Maza Lida	13/03/2009	1.060,00	1.060,00	0,00	lavadora lg
87	Pinto Quezada Jorge	11/11/2009	220,00	195,00	25,00	colchon
88	Pinta Carmita	07/04/2009	1.480,00	1.480,00	0,00	Plasma tv
89	Quito Yunga Luz	22/12/2009	260,00	215,00	45,00	colchon 1 1/2
90	Recto Cango Felicio	28/04/2009	195,00	171,00	24,00	cómoda
91	Recto Marcelo	05/04/2009	475,00	435,00	40,00	microondas+batidora+olla
92	Recto Segura Enma	24/11/2009	365,00	315,00	50,00	colchon+edredon
93	Ruiz Cuenca Olivia	08/09/2009	295,00	254,00	41,00	equipo de carro
94	Soto Chamba Luis Romel	10/10/2009	1.980,00	1.980,00	0,00	tv plasma 42
95	Suarez Castillo Luis	13/10/2009	145,00	85,00	60,00	licuadora
96	Varsallo Pinta Gloria	24/10/2009	260,00	235,00	25,00	sillas + mesas
97	Yunga Quito Angel	22/12/2009	230,00	135,00	95,00	2 cajoneras
98	Jaramillo Rojas Santos	14/04/2009	165,00	116,00	49,00	licuadora
99	Rojas Jiménez Jimmy	15/12/2009	270,00	251,00	19,00	celular
100	Serrano Vicenta Margot	21/12/2009	670,00	670,00	0,00	minisony
101	Serrano Bertila Jesús	23/12/2009	80,00	20,00	60,00	olla de presión
102	Quevedo Chavez Wilfrido	26/08/2009	680,00	645,00	35,00	minisony
103	Granda Pardo Sebastián	17/04/2009	480,00	390,00	90,00	minicomponente+pen drive
104	Granda Pardo Edgar	12/04/2009	250,00	245,00	5,00	aspiradora
105	Jima Pardo José	17/12/2009	208,00	208,00	0,00	colchon
SUMAN					2.547,00	

**COMERCIAL "CRÉDITOS KATHERINE & ELVIS
ZONA/RECORRIDO LOJA**

#	APELLIDOS Y NOMBRES	FECHA VENTA	TOTAL	ABONOS	SALDO	ARTÍCULO
PASAN					2.547,00	
106	Reyes Luis Antonio	24/11/2009	290,00	255,00	35,00	nevera
107	Peña Valarezo Patricio	03/05/2009	135,00	110,00	25,00	dvd
108	Suarez Castillo Luis	24/12/2009	188,00	125,00	63,00	silla+mesa
109	Guaicha Sarmiento Sergio	18/04/2009	390,00	335,00	55,00	colchon
110	Guaicha Sarmiento Judith	13/05/2009	180,00	130,00	50,00	extractor
111	Maza Mora Jenny	13/12/2009	420,00	375,00	45,00	dvd portatil
112	Maza Mora Jenny	22/07/2009	580,00	580,00	0,00	equipo
113	Ortiz Mendoza Isidro M	25/12/2009	299,00	235,00	64,00	colchon+olla presion
114	Diaz Mora Ninfa Noemi	05/09/2009	410,00	410,00	0,00	tv 21
115	Jumbo Jumbo Rosario Enith	11/11/2009	390,00	390,00	0,00	tv 21
116	Maza Maza Byron	12/08/2009	240,00	240,00	0,00	Colchón Paraíso
117	Guaicha Cordova	02/10/2009	169,00	135,00	34,00	cocineta+cilindro+valvula
118	Mora Quezada Carmen	04/03/2009	202,00	190,00	12,00	dvd
119	Mora Elizalde Milton	05/09/2009	460,00	395,00	65,00	tv sangsum 21
120	Mendoza Adolfo	21/11/2009	580,00	534,00	46,00	minisony
121	Chuquimarca Jorge Miguel	21/11/2009	107,00	107,00	0,00	sillas+mesa
122	Yaguachi Maza Ercilia Maria	06/12/2009	360,00	310,00	50,00	colchon 2 plazas
123	Vera Arisaga Rosario	20/05/2009	220,00	187,00	33,00	microcomponente
124	Rivera Ovaco Marco Elizario	07/07/2009	240,00	210,00	30,00	colchon
125	Saens Paredes Flor Enith	21/06/2009	570,00	570,00	0,00	camara panasonic
126	Cajas Duarte Edwin	28/03/2009	460,00	460,00	0,00	minipanasonic
127	Mora Macrina	10/06/2009	525,00	525,00	0,00	2 colchones
128	Jumbo Sanchez Aide	01/04/2009	470,00	415,00	55,00	minipanasonic
129	Sarmiento Rivera Maruja	10/06/2009	450,00	420,00	30,00	tv
130	Sarmiento Rivera Maruja	05/09/2009	420,00	420,00	0,00	dvd
131	Sarmiento Rivera Maruja	21/06/2009	320,00	295,00	25,00	cama
132	Jumbo Jimba Diana	13/12/2009	235,00	235,00	0,00	licuadora+cocineta
133	Imaicela Sarango José	13/03/2009	490,00	490,00	0,00	tv
134	Salazar Pardo Salomón	22/04/2009	245,00	167,00	78,00	tv
135	Condola Sánchez Ana	08/07/2009	190,00	190,00	0,00	bicicleta
136	Sarango Jumbo Silvana	14/03/2009	2.190,00	2.190,00	0,00	Lavadora y Equipo lg
137	Camacho Ruales Leoncio	08/12/2009	106,00	96,00	10,00	1 Olla Tamalera
138	Jiménez Fievertto	27/03/2009	250,00	225,00	25,00	1 Colchon 2p
139	Jiménez Rosales Antoniano	19/08/2009	398,00	365,00	33,00	1 Colchon Chaide
140	Jiménez Rosales Valeria	18/07/2009	380,00	360,00	20,00	1 TV 21P
141	Vélez Briceño Celmira	25/03/2009	1.768,00	1.768,00	0,00	1 Equipo de sonido Sony
142	Moreno Salomón Pedro	06/03/2009	85,00	65,00	20,00	1 Cocineta
SUMAN					3.450,00	

**COMERCIAL "CRÉDITOS KATHERINE & ELVIS
ZONA/RECORRIDO LOJA**

#	APELLIDOS Y NOMBRES	FECHA VENTA	TOTAL	ABONOS	SALDO	ARTÍCULO
PASAN					3.450,00	
143	Pinzón Masache Manuel	06/03/2009	120,00	85,00	35,00	1 Licuadora Oster
144	Pinzón Masache Guillermo	02/06/2009	490,00	490,00	0,00	1 TV Gloval
145	Montero Luis	27/02/2009	500,00	475,00	25,00	1 TV Gloval
146	Jaramillo Rojas Santos	30/06/2009	282,00	255,00	27,00	12 Sillas Perugia y mesa
147	Rojas Jiménez Jimmy	02/02/2009	145,00	125,00	20,00	1 DVD LG
148	Serrano Vicenta Margot	09/02/2009	105,00	105,00	0,00	1 Paila recortada
149	Serrano Bertila Jesús	28/07/2009	120,00	100,00	20,00	1 DVD SONY
150	Quevedo Chavez Wilfrido	21/04/2009	265,00	245,00	20,00	1 Colchon
151	Granda Pardo Sebastián	05/04/2009	270,00	270,00	0,00	Cama de 2 Cajones
152	Granda Pardo Edgar	10/12/2009	260,00	260,00	0,00	Cama de 2 Cajones
153	Jima Pardo José	20/05/2009	219,36	187,33	32,03	microcomponente
154	Ocampo Zumba Amalia	25/07/2009	1.768,00	1.745,00	23,00	1 Equipo de sonido Sony
155	Reyes Luis Antonio	19/05/2009	590,00	590,00	0,00	cocina tulipan 4 q.
156	Peña Valarezo Patricio	19/01/2009	299,00	279,00	20,00	1 Colchon Paraiso
157	Corozo Orobio Katia	02/02/2009	340,00	310,00	30,00	1 TV 14p lg
158	Jaramillo Samaniego Elsa	03/06/2009	472,00	445,00	27,00	1 Equipo Panasonic
159	Chilan Mendoza Jackson	05/01/2009	484,00	450,00	34,00	tv lg
160	Armijos Ruiz Yanneth	17/11/2009	530,00	486,00	44,00	tv + dvd
161	Vega Narváez Luis Alfredo	22/12/2009	110,00	65,00	45,00	cajonero
162	Sarango Masache Rosa	28/12/2009	700,00	655,00	45,00	equipo
163	Sarango Soto Rosa	09/06/2009	305,00	250,00	55,00	colchon+almohadas
164	Lanchi Maza Homero Serafin	26/03/2008	680,00	680,00	0,00	minisony
165	Lanchi Maza Homero Serafin	17/12/2009	480,00	445,00	35,00	minicomponente+pen drive
166	Valdivieso Karla	12/12/2009	250,00	215,00	35,00	aspiradora
167	Namicela José	17/12/2009	208,00	175,00	33,00	colchon
168	Gaona Narváez José Agustin	28/04/2009	477,00	435,00	42,00	televisor+olla presion
169	Abad P. Leonardo Salvador	05/09/2009	410,00	375,00	35,00	tv 21
170	Abad Cañar Edgar	11/12/2008	390,00	390,00	0,00	tv 21
171	Romero Piedra Justek	12/08/2009	240,00	210,00	30,00	colchon
172	Moya Quingaluisa Pieda	02/12/2009	169,00	125,00	44,00	cocineta+cilindro+valvula
173	Avila Elizalde Mirian Mariela	21/11/2008	107,00	107,00	0,00	sillas+mesa
174	Tillaguango José	11/04/2009	145,00	70,00	75,00	extractor oster
175	Cueva Kelvin Alberto	22/12/2009	179,00	150,00	29,00	Una Cosineta Ragaza
176	Cueva Kelvin Alberto	19/12/2009	110,00	95,00	15,00	12 Bancos
177	Jimenez Aguirre Javier	07/08/2009	588,00	588,00	0,00	1 Cocina Innova
178	Jimenez Aguirre Javier	18/08/2008	460,00	460,00	0,00	1 Mini componente Panasonic
179	Vicente Acaro Luis Antonio	06/12/2007	189,00	158,00	31,00	Celular Sony Ericson
SUMAN					4.356,00	

**COMERCIAL "CRÉDITOS KATHERINE & ELVIS
ZONA/RECORRIDO LOJA**

#	APELLIDOS Y NOMBRES	FECHA VENTA	TOTAL	ABONOS	SALDO	ARTÍCULO
PASAN					4356,00	
180	Chavez Barragan Bolivar	06/09/2009	225,00	210,00	15,00	Un colchon Viatunos
181	Calderón Rodríguez Elida	02/10/2009	100,00	79,00	21,00	Un Colchon Pulman
182	Bustamante Dalton Stalin	09/12/2009	110,00	89,00	21,00	Un Colchon Pulman
183	Bustamante Dalton Stalin	22/12/2009	387,00	355,00	32,00	Camara Panasonic 8 mp
184	Bustamante Dalton Stalin	01/09/2009	240,00	215,00	25,00	Colchon de lux
185	Armijos Cumbicus Vicente	23/09/2009	135,00	110,00	25,00	Cajonera
186	Alejandro Maza Mery	02/09/2009	100,00	77,00	23,00	DVD Sony
187	Álvaro Álvarez José Israel	01/12/2009	307,00	269,00	38,00	1 Colchon Continental
188	Romero Ena Vicenta	10/12/2009	282,00	282,00	0,00	Cama de 2 Cajones
189	Maza Castillo Mercedes	26/12/2009	100,00	80,00	20,00	1 Colchon Paraiso
190	Mora Bustamante Telio	09/09/2009	125,00	100,00	25,00	1 Cajonera Pika
191	Castillo Vaca Francisca	26/09/2008	220,00	220,00	0,00	1 Licuadora Oster
192	Cueva Gonzalez Santos	06/03/2009	100,00	100,00	0,00	1 Almohada mas Protector
193	Cumbicus Briseño Jorge	21/08/2008	870,00	870,00	0,00	1 Minicomponente Sony
194	Gaona Solano Amada	03/06/2009	472,00	422,00	50,00	1 Equipo de Panasonic
195	Jimenez Condolo Marilu	06/02/2009	40,00	40,00	0,00	1 Plancha Oster
196	Maza Cordero Irma	02/02/2009	112,00	112,00	0,00	Un Colchon Pulman
197	Ordoñez Maria del Cisne	09/02/2009	110,00	110,00	0,00	Un Colchon Pulman
198	Reyes Ramos Luis Antonio	01/09/2009	240,00	215,00	25,00	Colchon de lux
199	Ramos Jima Maria	04/08/2009	60,00	60,00	0,00	Olla de Presion Unco
200	Salazar Mercedes	22/03/2009	75,00	41,68	33,32	1 Paila recortada
201	Sarango Norma	18/08/2009	460,00	460,00	0,00	1 Mini componente LG
202	Sandoval Gloria	07/04/2009	156,00	120,00	36,00	1 Cocineta Ragaza
203	Torres Cumbicus Lucia	06/03/2009	120,00	85,00	35,00	1 Licuadora Oster
204	Alvarez Martinez Mariana	06/03/2009	98,00	75,00	23,00	6 Sillas
205	Bravo Bravo Wilmer	06/03/2009	86,00	65,00	21,00	1 Paila Recortada
206	Calderon Satana Angelita	29/07/2009	480,00	435,00	45,00	1 TV Sansung
207	Campoverde Livia	08/04/2009	154,00	130,00	24,00	1 Cocineta Ragasa
208	Dias Bravo Juan	21/09/2009	870,00	785,00	85,00	1 Minicomponente Sony
209	Elizalde Elizalde Richard	02/02/2009	490,00	490,00	0,00	1 TV Gloval
210	Escobar Francisca	23/09/2009	78,00	55,00	23,00	6 Silla Pika
211	Granda Prado Nely	27/02/2009	500,00	475,00	25,00	1 TV Gloval
212	Hunca Yaguachi Flor	30/06/2009	282,00	255,00	27,00	12 Sillas Perugia y mesa
213	Lopez Cordova Efren	12/09/2009	250,00	250,00	0,00	Aspiradora
214	Campoverde Lidia	14/09/2009	155,00	155,00	0,00	telefono inalámbrico
215	Mendoza Juan Carlos	07/03/2009	420,00	395,00	25,00	tv lg
216	Morocho Vera Lidia	12/04/2009	250,00	250,00	0,00	Aspiradora
217	Panchana Enriquez Tania	17/11/2009	208,00	208,00	0,00	Colchon
218	Pillaro Aro Tania	06/09/2009	52,92	52,92	0,00	1 Plancha Oster
SUMAN					5.078,35	

**COMERCIAL "CRÉDITOS KATHERINE & ELVIS
ZONA/RECORRIDO LOJA**

#	APELLIDOS Y NOMBRES	FECHA VENTA	TOTAL	ABONOS	SALDO	ARTÍCULO
PASAN					5.078,35	
219	Quezada Tandazo Gloria	06/03/2009	96,00	96,00	0,00	6 Sillas
220	Reinosa Torres Raquel	06/03/2009	90,00	65,00	25,00	1 Paila Recortada
221	Rey Ureña Ximena	09/02/2009	105,00	85,00	20,00	1 Paila recortada
222	Robles Alvarez Enma	28/07/2009	120,00	120,00	0,00	1 DVD SONY
223	Rodriguez Sanmartin Rosa	27/02/2009	80,00	55,00	25,00	1 edredon Odalis
224	Rojas chamba Olger	24/10/2009	800,00	800,00	0,00	minisony
225	Santin Cano fredy	06/12/2009	530,00	485,00	45,00	minisony
226	Vargas Ximenes Bertha	18/02/2009	165,00	155,00	10,00	colchon sonata 1 1/2
227	Vera Aguilar Luis	19/05/2009	590,00	535,00	55,00	cocina tulipan 4 q.
228	Vera Alvarado Rosa	08/05/2009	650,00	575,00	75,00	minipanasonic
229	Yaguachi Olga	12/05/2009	1.400,00	1.400,00	0,00	vitrina innova
230	Sarmiento Marjorie Patricia	25/05/2009	875,00	810,00	65,00	equipo panasonic ak770
231	Enriquez Gonzalez Maria	12/09/2009	330,00	330,00	0,00	tv lg 21"
232	Simancas Jimenez Fabiola	27/10/2009	650,00	650,00	0,00	minicomponente sony
233	Simancas Jimenez Fabiola	24/07/2009	89,00	75,00	14,00	cilindro de gas
234	Chamba Yaguachi Luz	31/07/2009	410,00	355,00	55,00	tv lg 21"
235	Lapo Ambuludi Jose	07/11/2009	135,00	90,00	45,00	dvd lg
236	Calderon Cristian	18/08/2009	125,00	95,00	30,00	dvd philips
237	Rogel Sanchez Carmita	08/03/2009	265,00	235,00	30,00	grabadora + cocineta
238	Bustamante Sergio	19/05/2009	966,00	966,00	0,00	refrigeradora innova 1200
239	Orosco Aguilar Iva	07/07/2009	230,00	195,00	35,00	cama con cajones
240	Campoverde Yoder	17/12/2009	266,00	215,00	51,00	colchon ortoped.11/2 ch.
241	Vega Piedad de Jesus	28/12/2009	110,00	52,00	58,00	colchon superior 2 p
242	Tinoco Ramirez Mariana	14/08/2009	465,00	390,00	75,00	radiograbadora sony
243	Bacazar Jose Alberto	14/08/2009	325,00	325,00	0,00	microondas lg
244	Granda Mercedes	11/02/2009	1.280,00	1.280,00	0,00	motosierra shindaiwa
245	Armijos Ponce Alva Rosa	14/08/2009	140,00	130,00	10,00	colchon full spring 11/2
246	Roman Mendieta Georgina	13/10/2009	950,00	950,00	0,00	minicomponente LG
247	Torres Roman Marisol	19/01/2009	140,00	110,00	30,00	12 sillas marcella pica
248	Cordova Francisca	27/08/2009	170,00	145,00	25,00	colchon sonata 2
249	Guaycha Jorge Eduardo	08/10/2009	135,00	100,00	35,00	dvd lg
250	Campoverde Lilia Maria	09/05/2009	165,00	125,00	40,00	licuadora oster
251	Yaguachi Martha	29/11/2007	164,00	155,00	9,00	grabadora + canasta
252	Reinoso Torres Raquel	12/07/2007	120,00	110,00	10,00	jgo.olla tramontina 7 p
253	Jumbo Jose Temistor	25/02/2009	530,00	484,00	46,00	Minipanasonic
254	Montalvan Luis Alberto	29/09/2006	260,00	260,00	0,00	equipo carro panasonic
255	Mendoza Juan Carlos	23/09/2009	305,00	255,00	50,00	radiograbadora sony
SUMAN					6.046,35	

**COMERCIAL "CRÉDITOS KATHERINE & ELVIS
ZONA/RECORRIDO LOJA**

#	APELLIDOS Y NOMBRES	FECHA VENTA	TOTAL	ABONOS	SALDO	ARTÍCULO
PASAN					6.046,35	
256	Suarez Manuel Bolivar	03/03/2009	135,00	100,00	35,00	dvd 453
257	Campoverde Fany	30/12/2009	90,00	40,00	50,00	colchon superior 11/2 p
258	Sanmartin Rosa Lorena	04/11/2009	68,00	45,00	23,00	plancha cabello phillips
259	Rey Ureña Ximena	11/11/2009	380,00	355,00	25,00	colchon ortoped.2 ch.
260	Cevallos Henrri Leonardo	03/03/2009	145,00	120,00	25,00	licuadora oster 4655
261	Santos Nelly Esperanza	02/08/2009	260,00	232,00	28,00	cama cajones/madera 2
262	Elizalde Guerrero Gladis	28/01/2009	125,00	55,00	70,00	dvd lg 453
263	Cevallos Henrri Leonardo	05/11/2009	789,00	789,00	0,00	lavadora samsung 15 k
264	Sanchez Maria	26/12/2009	120,00	85,00	35,00	dvd lg
265	Espinoza Ximena Marcela	03/04/2009	890,00	826,00	64,00	lavadora lg
266	Campoverde Yoder	22/08/2009	140,00	120,00	20,00	dvd philips
267	Calero Maria	04/04/2009	155,00	125,00	30,00	batidora oster c/pedestal
268	Rios Liviana Teresa	29/01/2009	767,00	767,00	0,00	tv panasonic 29"
269	Coronel Bengamin	07/02/2009	520,00	422,00	98,00	cocina innova 4 q
270	Mocha Piedad del Rocio	27/02/2009	135,00	135,00	0,00	dvd lg
271	Jimanez Bravo franco	01/08/2009	135,00	91,00	44,00	dvd lg
272	Condoy Torres Rosario	28/12/2009	110,00	52,00	58,00	colchon superior 2 p
273	Cegarra Jeanina del Cisne	14/08/2009	465,00	415,00	50,00	radiograbadora sony
274	Cabrera Nelli Vicenta	14/08/2009	325,00	295,00	30,00	microondas lg
275	Martinez Rosa	09/02/2009	65,00	25,00	40,00	edredon tropical 2 p
276	Tandazo Lopez Soila	11/02/2009	1.280,00	1.280,00	0,00	motosierra shindaiwa
277	Aguila Tandazo Juana	14/08/2009	140,00	130,00	10,00	colchon full spring 11/2
278	Lopez Juana Graciela	13/10/2009	950,00	950,00	0,00	minicomponente sony555
279	Puglla Segundo Julio	19/01/2009	140,00	110,00	30,00	12 sillas marcella pica
280	Robles Mora Juliana	27/08/2009	170,00	145,00	25,00	colchon sonata 2
281	Mora Dolores Piedad	08/10/2009	135,00	100,00	35,00	dvd lg
282	Saraguro Luis Francisco	09/05/2009	165,00	125,00	40,00	licuadora oster
283	Guajala Merino Patricia	29/11/2007	164,00	164,00	0,00	grabadora + canasta
284	Rojas Rojas Lili Aura	12/07/2007	120,00	120,00	0,00	igo.olla tramontina 7 p
285	Aguila Segundo Velizario	25/02/2009	530,00	484,00	46,00	minipanasonic
286	Guaman Jimenez Lupe	19/05/2009	657,00	610,00	47,00	minipanasonic
287	Trujillo Lapo Dolores Maria	23/06/2009	490,00	490,00	0,00	minipanasonic
288	Collaguaso Nancy Patricia	19/11/2009	126,00	76,00	50,00	organizador de 5 cajones
289	Paz Castillo Juan Osvaldo	21/01/2009	120,00	120,00	0,00	dvd lg 487
290	Alvarado espinoza Franco	11/02/2009	140,00	75,00	65,00	colchon semiortop. 2 p
291	Andrade Rojas Beatriz	08/06/2009	900,00	900,00	0,00	minicomponente sony
292	Cango Darwin	19/11/2009	91,00	40,00	51,00	colchon caribe 2 p
293	Carrion conde Alba	25/06/2009	700,00	700,00	0,00	camara filmadora
SUMAN					7.170,35	

**COMERCIAL "CRÉDITOS KATHERINE & ELVIS
ZONA/RECORRIDO LOJA**

#	APELLIDOS Y NOMBRES	FECHA VENTA	TOTAL	ABONOS	SALDO	ARTÍCULO
PASAN					7.170,45	
294	Castillo Briceño Diego	13/05/2009	490,00	429,00	61,00	tv panasonic 21"
295	Gonzaga Jaime Arturo	16/07/2009	281,00	231,00	50,00	radiograbadora sony
296	Guarnizo Jiron Patricio	09/11/2009	500,00	460,00	40,00	tv lg 21"+dvd
297	Jimenez Castillo Julia	12/08/2009	460,00	425,00	35,00	tv philips 21"
298	Bravo Bravo Manuel	30/09/2009	487,00	425,00	62,00	colchon sonata cama 2p
299	Campoverde Cumanda	25/02/2009	170,00	130,00	40,00	microondas lg pequeño
300	Jumbo Castillo Manuel	15/07/2009	258,00	239,00	19,00	microondas lg grande
301	lituma Amparito Anita	29/09/2009	575,00	515,00	60,00	Minipanasonic
302	Jimenez Guaman Pedro	23/09/2009	135,00	115,00	20,00	dvd lg
303	Salazar Jaramillo Alva	03/03/2009	260,00	190,00	70,00	equipo carro panasonic
304	Jaya Jaya Jenni Patricia	30/12/2009	305,00	275,00	30,00	radiograbadora sony
305	Sarango Renteri Gilberto	21/02/2009	135,00	100,00	35,00	dvd 453
306	Encarnacion Monica	28/03/2009	90,00	40,00	50,00	colchon superior 11/2 p
307	Suarez Manuel Bolivar	13/01/2009	570,00	500,00	70,00	camara panasonic
308	Jimenes Olivia	13/01/2009	460,00	460,00	0,00	Minipanasonic
309	Campoverde Bolivar	22/04/2009	235,00	195,00	40,00	licuadora+cocineta
310	Aguila Ruperto Amparicio	08/07/2009	490,00	420,00	70,00	Tv
311	Jimenez Karina	05/09/2009	245,00	200,00	45,00	Tv
312	Chamba Santos	03/06/2009	190,00	125,00	65,00	Bicicleta
313	Tinoco Torres Jairon	02/06/2009	323,00	240,00	83,00	colchon+protector
314	Ruiz Cuenca Olivia	04/08/2009	145,00	120,00	25,00	Dvd
315	Soto Chamba Luis Romel	28/07/2009	145,00	97,00	48,00	Dvd
316	Varsallo Pinta Gloria	18/02/2009	125,00	90,00	35,00	Dvd
317	Yunga Quito Angel	25/02/2009	307,00	260,00	47,00	colchon+almohada+forro
318	Jaramillo Rojas Santos	04/09/2009	160,00	115,00	45,00	mp4
319	Jiménez Jimmy Franklin	22/12/2009	180,00	170,00	10,00	Microondas
320	Serrano Vicenta Margot	28/04/2009	350,00	300,00	50,00	tv daewoo
321	Quevedo Chavez Wilfrido	18/07/2009	195,00	171,00	24,00	Cómoda
322	Granda Pardo Sebastián	25/02/2009	475,00	425,00	50,00	microondas+batidora+olla
323	Granda Pardo Edgar	18/08/2009	380,00	360,00	20,00	1 TV 21P
324	Ocampo Zumba Amalia	06/01/2009	456,34	369,62	86,72	1 Mini componente sony
325	Reyes Luis Antonio	02/02/2009	189,00	158,86	30,14	Celular Sony Ericson
326	Peña Valarezo Patricio	09/02/2009	225,00	210,00	15,00	Un colchon Viatunos
327	Suarez Castillo Luis	22/12/2009	100,00	79,00	21,00	Un Colchon Pulman
328	Guaicha Sarmiento Sergio	06/03/2009	110,00	89,00	21,00	Un Colchon Pulman
329	Sarmiento Judith Eliza	21/08/2009	387,00	355,00	32,00	Camara Panasonic 8 mp
330	Ortiz Mendoza Isidro M	03/06/2009	472,00	422,00	50,00	1 Equipo de Sonido LG
331	Diaz Mora Ninfa Noemi	05/09/2009	323,00	268,93	54,07	colchon+protector
SUMAN					8.694,28	

**COMERCIAL "CRÉDITOS KATHERINE & ELVIS
ZONA/RECORRIDO CATAMAYO**

#	APELLIDOS Y NOMBRES	FECHA VENTA	TOTAL	ABONOS	SALDO	ARTÍCULO
1	Merizalde Juan Agustín	01/09/2009	240,00	215,00	25,00	Colchon de lux
2	Jiménez Diana Maritza	18/08/2009	460,00	460,00	0,00	1 Mini component SONY
3	Dioselina del Carmen	07/04/2009	156,00	120,00	36,00	1 Cocineta Ragaza
4	Iñiguez Delgado Luz Amada	13/03/2009	1.060,00	1.060,00	0,00	lavadora lg
5	Campoverde Dora Maria	14/01/2009	2.190,00	2.190,00	0,00	Lavadora y Equipo LG
6	Celi Gabriel Benjamin	10/11/2009	1.134,65	1.134,65	0,00	equipo sony
7	Armijos Benitez Amable	09/02/2009	105,00	85,00	20,00	1 Paila recortada
8	Armijos Luis Amable	28/07/2009	120,00	90,00	30,00	1 DVD SONY
9	Gallegos Juan Carlos	21/04/2009	265,00	220,00	45,00	1 Colchon
10	Chamba Costa Calixto	05/09/2009	323,00	240,00	83,00	colchon+protector
11	Cobos Lorena Alexandra	03/06/2009	145,00	120,00	25,00	Dvd
12	Villavicencio Jara Livia	02/06/2009	145,00	97,00	48,00	Dvd
13	Herrera Castillo Enma	04/08/2009	220,00	190,00	30,00	sillas + mesas+forro
14	Naranjo L. Gregoria	28/07/2009	125,00	90,00	35,00	Dvd
15	Lapo Reyes Edgar Oswaldo	24/06/2009	307,00	260,00	47,00	Colchon +almohada
16	Balcazar Lapo Rosa Victoria	18/02/2009	160,00	115,00	45,00	mp4
17	Valdivieso José Guido	25/02/2009	180,00	170,00	10,00	Microondas
18	Balcazar Lapo Rosa Victoria	04/09/2009	350,00	315,00	35,00	tv daewoo
19	Pinta Camacho Elvia	22/12/2009	260,00	215,00	45,00	colchon 1 ½
20	Jiménez Pinta Doris	28/04/2009	195,00	171,00	24,00	Cómoda
21	Bravo Pauta Andrea Yajaira	29/12/2009	1.014,00	1.014,00	0,00	equipo sony
22	Córdova Sandra del Rocío	05/01/2009	475,00	475,00	0,00	microondas+batidora+oll
23	Vásquez Caraguay Dilcia	22/12/2009	230,00	230,00	0,00	2 cajoneras
24	Paladines Augusto	14/11/2009	69,00	35,00	34,00	Edredón
25	Herrera Luis Rodrigo	14/04/2009	165,00	116,00	49,00	Licuadora
26	Pauta Maria Esperanza	15/12/2008	270,00	251,00	19,00	Celular
27	Ca Curipoma Angel Rodrigo	21/11/2009	670,00	670,00	0,00	Minisony
28	Dumani Macha Iván	23/12/2009	80,00	20,00	60,00	olla de presión
29	Celi Moreno Fadua	22/12/2009	190,00	132,00	58,00	dvd+protector+olla pres.
30	Mocha Anibal	18/02/2009	172,00	150,00	22,00	edredon + olla
31	Curipoma Guillermo	05/01/2009	375,00	315,00	60,00	Colchon
32	Cueva Maria Francisca	10/11/2009	210,00	185,00	25,00	cámara fotográfica
33	Tillaguango José Franco	19/05/2009	249,00	230,00	19,00	Nevera
34	Pineda María Cecilia	21/07/2009	285,00	235,00	50,00	tv+dvd
35	Castillo Camacho Víctor	23/12/2009	148,00	70,00	78,00	Dvd
					SUMAN	1.057,00

**COMERCIAL "CRÉDITOS KATHERINE & ELVIS
ZONA/RECORRIDO CATAMAYO**

#	APELLIDOS Y NOMBRES	FECHA VENTA	TOTAL	ABONOS	SALDO	ARTÍCULO
PASAN					1.057,00	
36	Tamayo Ángel Salvador	10/11/2009	138,00	80,00	58,00	dvd lg
37	Aguilar Sonia Esperanza	23/12/2009	798,00	798,00	0,00	cocina
38	Lalangui Silva Ana Lucia	02/02/2009	99,00	30,00	69,00	licuadora
39	Torres Machuca Dario	10/11/2009	130,00	86,00	44,00	dvd
40	Castillo Juan Fernando	07/07/2009	130,00	107,00	23,00	licuadora
41	Castillo Dolores Liliana	17/11/2009	485,00	425,00	60,00	colchon+cocineta
42	Loaiza Sánchez Víctor	25/03/2009	425,00	370,00	55,00	tv + dvd
43	Loaiza Sánchez Humberto	03/02/2009	350,00	350,00	0,00	colchon
44	Castillo Rosa Alejandrina	12/01/2009	110,00	70,00	40,00	1 colchon
45	Bury Carmen Piedad	22/12/2009	335,00	295,00	40,00	colchon+protector
46	Jaramillo Manuel de	19/01/2009	480,00	390,00	90,00	mini sony
47	Carrión Francisca Angela	05/01/2009	484,00	410,00	74,00	tv lg
48	Curipoma José Manuel	17/11/2009	530,00	490,00	40,00	tv + dvd
49	Maza Maza Byron	22/12/2009	110,00	45,00	65,00	cajonero
50	Cordova Isabel Maria	28/07/2009	700,00	645,00	55,00	equipo
51	Mora Quezada Carmen	09/06/2009	305,00	253,00	52,00	colchon+almohadas
52	Mora Elizalde Milton	09/06/2009	305,00	253,00	52,00	colchon+almohadas
53	Chuquimarca Adolfo	07/07/2009	119,41	119,41	0,00	licuadora
54	Chuquimarca Jorge Miguel	26/08/2009	680,00	625,00	55,00	minisony
55	Maza Ercilia Maria	17/02/2009	480,00	435,00	45,00	Minicomponente sony
56	Arisaga Rosario Maritza	12/01/2009	250,00	215,00	35,00	aspiradora
57	Ovaco Marco Elizario	17/11/2009	208,00	168,00	40,00	colchon
58	Saens Paredes Flor Enith	28/04/2009	477,00	415,00	62,00	televisor+olla presion
59	Cajas Duarte Edwin	24/11/2009	290,00	215,00	75,00	nevera
60	Mora Macrina	03/02/2009	135,00	100,00	35,00	dvd
61	Jumbo Sanchez Aide	24/11/2009	188,00	125,00	63,00	silla+mesa
62	Sarmiento Rivera Maruja	18/02/2009	390,00	325,00	65,00	colchon
63	Sarmiento Rivera Maruja	13/01/2009	180,00	150,00	30,00	extractor
64	Sarmiento Rivera Maruja	01/07/2009	2.700,00	2.700,00	0,00	Juego de dormitorio
65	Jumbo Jimba Diana	05/03/2009	1.043,00	1.043,00	0,00	minicomp.sony + flash
66	Imaicela Sarango José	18/12/2008	420,00	420,00	0,00	tv daewoo
67	Salazar Pardo Salomón	13/11/2009	420,00	420,00	0,00	dvd portatil
68	Sánchez Ana Marlene	22/07/2008	580,00	530,00	50,00	equipo
69	Sarango Jumbo Silvana	19/05/2009	590,00	520,00	70,00	cocina tulipan 4 q.
70	Camacho Ruales Leoncio	19/01/2009	299,00	279,00	20,00	1 Colchon Paraiso
SUMAN					2.519,00	

**COMERCIAL "CRÉDITOS KATHERINE & ELVIS
ZONA/RECORRIDO CATAMAYO**

#	APELLIDOS Y NOMBRES	FECHA VENTA	TOTAL	ABONOS	SALDO	ARTÍCULO
PASAN					2.519,00	
71	Jiménez Fievertó	02/02/2009	340,00	310,00	30,00	1 TV 14p lg
72	Rosales Antoniano	27/01/2009	360,00	335,00	25,00	1 TV LG 21p
73	Jiménez Rosales Valeria	22/01/2009	125,00	100,00	25,00	1 DVD LG
74	Vélez Briceño Celmira	13/11/2009	1.040,00	1.040,00	0,00	tv
75	Moreno Salomón Pedro	05/01/2009	484,00	450,00	34,00	tv lg
76	Masache Guillermo	17/11/2009	530,00	486,00	44,00	tv + dvd
77	Masache Manuel	22/12/2009	110,00	65,00	45,00	cajonero
78	Montero Luis	28/07/2009	700,00	655,00	45,00	equipo
79	Jaramillo Rojas Santos	09/06/2009	305,00	280,00	25,00	colchon+almohadas
80	Rojas Jiménez Jimmy	26/03/2008	680,00	680,00	0,00	minisony
81	Serrano Vicenta Margot	17/02/2009	480,00	445,00	35,00	minicomponente+pen drive
82	Sarmiento Bertila Jesús	12/01/2009	250,00	215,00	35,00	aspiradora
83	Quevedo Chavez Wilfrido	17/11/2009	208,00	175,00	33,00	colchon
84	Granda Pardo Sebastián	28/04/2009	477,00	435,00	42,00	televisor+olla presion
85	Granda Pardo Edgar	05/09/2009	410,00	375,00	35,00	tv 21
86	Jima Pardo José	11/11/2008	390,00	390,00	0,00	tv 21
87	Ocampo Zumba Amalia	12/08/2009	240,00	210,00	30,00	colchon
88	Reyes Luis Antonio	05/03/2009	145,00	120,00	25,00	1 DVD Sansung
89	Peña Valarezo Patricio	28/11/2008	490,00	490,00	0,00	1 DVD Panasonic 1 TV filix
90	Corozo Orobio Katia	18/06/2008	470,00	445,00	25,00	1 Radiograbadora Sony
91	Jaramillo Samaniego Elsa	27/02/2009	120,00	95,00	25,00	1 Licuadora Oster
92	Mendoza Jackson Javier	18/04/2008	490,00	490,00	0,00	1 Edredon Rina + Colchon
93	Ruiz Yanneth Patricia	28/10/2009	190,00	155,00	35,00	1 Microcomponente Filix
94	Vega Narváez Luis Alfredo	27/02/2010	250,00	230,00	20,00	1 Colchon 2p
95	Sarango Masache Rosa	19/08/2008	398,00	398,00	0,00	1 Colchon Chaide
96	Soto Rosa Margarita	27/02/2010	80,00	55,00	25,00	1 edredon Odalis
97	Maza Homero Serafin	06/03/2010	96,00	75,55	20,45	6 Sillas
98	Maza Homero Serafin	06/03/2010	90,00	65,00	25,00	1 Paila Recortada
99	Valdivieso Karla	18/07/2009	380,00	380,00	0,00	1 TV 21P
100	Namicela José	06/03/2010	85,00	55,00	30,00	1 Cocineta
101	Narváez José Agustin	06/03/2010	120,00	95,00	25,00	1 Licuadora Oster
102	Piedra Leonardo Salvador	08/08/2008	185,00	185,00	0,00	1 DVD
103	Cañar Edgar Geovanny	02/12/2009	140,00	140,00	0,00	colchon semiortop. 2 p
104	Romero Piedra Justek	03/02/2009	110,00	80,00	30,00	colchon pullman 2 p Parai
105	Quingaluisa Piedad Dalila	05/08/2009	174,00	144,00	30,00	colchon disnatia 1 1/2
106	Ruiz Cuenca Olivia	06/01/2008	430,00	430,00	0,00	colchon ortoped.pilon2
SUMAN					3.317,45	

**COMERCIAL "CRÉDITOS KATHERINE & ELVIS
ZONA/RECORRIDO CATAMAYO**

#	APELLIDOS Y NOMBRES	FECHA VENTA	TOTAL	ABONOS	SALDO	ARTÍCULO
				PASAN	3.317,45	
107	Soto Chamba Luis Romel	07/05/2009	150,00	150,00	0,00	cocineta 6 quemadores
108	Suarez Castillo Luis	21/10/2008	460,00	460,00	0,00	tv philips 21"
109	Varsallo Pinta Gloria	28/10/2009	487,00	455,00	32,00	colchon sonata + cama 2p
110	Yunga Quito Angel	12/08/2009	170,00	170,00	0,00	microondas lg pequeño
111	Jaramillo Rojas Santos	07/07/2009	390,00	354,00	36,00	camara panasonic lumix
112	Jiménez Jimmy Franklin	07/02/2009	1.480,00	1.480,00	0,00	Plasma tv
113	Serrano Vicenta Margot	07/07/2009	258,00	258,00	0,00	microondas lg grande
114	Serrano Bertila Jesús	21/10/2008	1.280,00	1.280,00	0,00	motosierra shindaiwa
115	Quevedo Wilfrido	05/03/2010	250,00	215,00	35,00	1 Camara Panasonic
116	Granda Pardo Sebastián	10/11/2009	1.980,00	1.980,00	0,00	tv plasma 42
117	Granda Pardo Edgar	21/02/2009	1.200,00	1.200,00	0,00	vitrina innova
118	Jima Pardo José	11/02/2009	1.280,00	1.280,00	0,00	motosierra shindaiwa
119	Ocampo Zumba Amalia	09/01/2008	779,00	779,00	0,00	1 Minicomponente Sony
120	Reyes Luis Antonio	22/01/2010	120,00	95,00	25,00	1 Bicicleta Kidy
121	Peña Valarezo Patricio	12/02/2009	145,00	110,00	35,00	1 Licuadora Oster
122	Suarez Castillo Luis	12/04/2009	841,00	841,00	0,00	1 Refrigeradora Indurama
123	Sarmiento Sergio	12/06/2009	440,00	440,00	0,00	1 DVD Portatil
124	Sarmiento Judith Eliza	11/09/2009	188,00	166,00	22,00	Licuadora Oster
125	Maza Mora Jenny	02/10/2009	178,00	140,00	38,00	1 Colchon Sonata
126	Maza Mora Jenny	10/07/2009	340,00	310,00	30,00	1 Colchon de lux
127	Ortiz Mendoza Isidro M	20/02/2009	795,00	795,00	0,00	1 Lavadora LG
128	Diaz Mora Ninfa Noemi	04/12/2009	160,00	140,00	20,00	1 Olla tamalera
129	Jumbo Rosario Enith	26/06/2009	178,00	178,00	0,00	1 Colchon Fullesprit
130	Maza Maza Byron	13/03/2009	83,00	83,00	0,00	1 Mesa Pica
131	Cordova Isabel Maria	07/11/2009	148,00	148,00	0,00	1 Colchon Fullesprit
132	Mora Quezada Carmen	19/08/2009	398,00	365,00	33,00	1 Colchon Chaide
133	Mora Elizalde Milton	22/12/2009	335,00	300,00	35,00	colchon+protector
134	Chuquimarca Adolfo	19/01/2009	480,00	480,00	0,00	mini sony
135	Carrera Jorge Miguel	05/01/2009	484,00	484,00	0,00	tv lg
136	Maza Ercilia Maria	22/12/2009	110,00	75,00	35,00	cajonero
137	Arisaga Rosario Maritza	04/08/2009	360,00	320,00	40,00	tv
138	Ovaco Marco Elizario	24/03/2009	120,00	120,00	0,00	plancha +licuadora
139	Saens Paredes Enith	22/12/2009	570,00	355,00	215,00	Camara Panasonic mp
140	Cajas Duarte Edwin	18/02/2009	172,00	125,00	47,00	edredon + olla
141	Mora Macrina	05/01/2009	375,00	375,00	0,00	colchon
142	Jumbo Sanchez Aide	10/11/2009	210,00	185,00	25,00	cámara fotografica
143	Sarmiento Rivera Maruja	19/05/2009	249,00	101,68	147,32	nevera
				SUMAN	4.167,77	

**COMERCIAL "CRÉDITOS KATHERINE & ELVIS
ZONA/RECORRIDO CATAMAYO**

#	APELLIDOS Y NOMBRES	FECHA VENTA	TOTAL	ABONOS	SALDO	ARTÍCULO
PASAN					4.167,77	
144	Sarmiento Rivera Maruja	21/07/2009	285,00	235,00	50,00	tv+dvd
145	Sarmiento Rivera Maruja	12/01/2009	250,00	250,00	0,00	aspiradora
146	Jumbo Jimba Diana	17/11/2009	208,00	208,00	0,00	colchon
147	Imaicela Sarango José	29/12/2009	1.014,00	1.014,00	0,00	equipo sony
148	Pardo Samuel	07/02/2009	1.480,00	1.480,00	0,00	Plasma tv
149	Sánchez Ana Marlene	16/01/2009	650,00	422,21	227,79	cocina sabina
150	Jumbo Silvana Katherine	23/12/2009	148,00	120,00	28,00	dvd
151	Camacho Ruales Leoncio	03/02/2009	350,00	310,00	40,00	colchon
152	Jiménez Filiverto	28/07/2009	700,00	655,00	45,00	equipo
153	Rosales Antoniano	09/06/2009	305,00	253,00	52,00	colchon+almohadas
154	Jiménez Rosales Valeria	26/08/2009	680,00	680,00	0,00	minison
155	Vélez Briceño Celmira	17/02/2009	480,00	435,00	45,00	minicomponente
156	Moreno Salomón Pedro	12/08/2009	250,00	100,00	150,00	aspiradora
157	Masache Manuel	17/11/2009	208,00	158,00	50,00	colchon
158	Masache Manuel Guido	23/12/2009	25,11	25,11	0,00	protector
159	Montero Luis	28/04/2009	477,00	410,00	67,00	televisor+olla presion
160	Jaramillo Rojas Santos	04/11/2009	139,87	139,87	0,00	plancha cabello
161	Camacho Luis	05/09/2009	460,00	395,00	65,00	tv sangsum 21
162	Sanchez Anibal	21/11/2009	107,00	107,00	0,00	sillas+mesa
163	Sarmiento Diana	06/12/2009	360,00	280,29	79,71	colchon 2 plazas
164	Cajas Duarte Antonio	20/05/2009	220,00	187,00	33,00	Microcomponente
165	Ovaco Marco Elizario	07/07/2009	240,00	210,00	30,00	Colchon
166	Conza Manuel	28/03/2009	460,00	460,00	0,00	Minipanasonic
167	Carpio Silvio	10/06/2009	525,00	525,00	0,00	2 colchones
168	Criollo Aurora	01/04/2009	470,00	415,00	55,00	Minipanasonic
169	Balcazar Jonhatan	10/06/2009	450,00	420,00	30,00	Tv
170	Camacho Adreiana	05/09/2009	420,00	420,00	0,00	Dvd
171	Cueva Alexandra	21/06/2009	320,00	295,00	25,00	Cama
172	Torres Diana Ines	13/12/2009	235,00	235,00	0,00	licuadora+cocineta
173	Reyes Rosa Maria	13/03/2009	490,00	490,00	0,00	Tv
174	Carpio Elder Jose	22/04/2009	245,00	167,00	78,00	Tv
175	Mendoza Alejand ro	08/12/2009	106,00	96,00	10,00	1 Olla Tamalera
176	Cordova Luz Maria	27/03/2009	250,00	225,00	25,00	1 Colchon 2p
177	Salazar Pardo Salomón	19/08/2009	398,00	365,00	33,00	1 Colchon Chaide
SUMAN					5.386,27	

**COMERCIAL "CRÉDITOS KATHERINE & ELVIS
ZONA/RECORRIDO MALACATOS**

#	APELLIDOS Y NOMBRES	FECHA VENTA	TOTAL	ABONOS	SALDO	ARTÍCULO
1	Arevalo Castillo Arcelia	04/11/2009	120,00	95,00	25,00	1 Bicicleta Kidy
2	Armijos Patiño Ruben Dario	22/01/2009	145,00	110,00	35,00	1 Licuadora Oster
3	Armijos Torres Jessica	12/02/2009	160,00	140,00	20,00	1 Olla tamalera 1
4	Bau Luz America	04/12/2009	110,00	75,00	35,00	cajonero
5	Briceño Vega Carlos	22/12/2009	138,00	138,00	0,00	dvd lg
6	Capa Capa Gloria	10/11/2009	1.280,00	1.280,00	0,00	Juego de dormitorio
7	Carrion Abendaño Jose	18/04/2009	99,00	99,00	0,00	licuadora
8	Carrion Franca Maria	02/02/2009	130,00	110,00	20,00	dvd
9	Carrion Gonzales Vinicio	10/11/2009	130,00	107,00	23,00	licuadora
10	Castillo Tamayo Olga	07/07/2009	250,00	215,00	35,00	aspiradora
11	Chamba Benavides Maria	12/01/2009	208,00	168,00	40,00	colchon
12	Chavez Angamarca Marcia	17/11/2009	290,00	290,00	0,00	nevera
13	Chavez Cordova Claudio	24/11/2009	135,00	100,00	35,00	dvd
14	Chinchay Ochoa Kleber	03/02/2009	188,00	145,00	43,00	silla+mesa
15	Correa Herrera Maria	24/11/2009	390,00	390,00	0,00	colchon
16	Cuenca Gonzalez Julia	18/02/2009	240,00	215,00	25,00	Colchon de lux
17	Espinoza Ordoñez Galo	01/09/2009	500,00	500,00	0,00	TV LG 21"
18	Gonzalez Gonzalez Juan	03/02/2009	60,00	60,00	0,00	Olla de Presion Unco
19	Gonzalez Japa Juan	04/08/2009	75,00	43,10	31,90	1 Paila recortada
20	Gonzalez Japa Rosa	22/03/2009	460,00	460,00	0,00	1 Mini componente LG
21	Guanuche Japa Maria	18/04/2009	156,00	120,00	36,00	1 Cocineta Ragaza
22	Lojan Gonzalez Janeth	07/04/2009	60,00	60,00	0,00	Olla de Presion Unco
23	Marin Rivera Isabel	04/08/2009	76,00	41,68	34,32	1 Paila recortada
24	Marquez Juela Mario	22/03/2009	60,00	60,00	0,00	1 Batidora
25	Medina Granda Rosa	02/03/2009	120,00	120,00	0,00	1 Licuadora Oster
26	Mora Carrion Luz	06/03/2009	288,27	288,27	0,00	Cama con 2 cajones
27	Ochoa Carrion Mariana	06/03/2009	98,00	75,00	23,00	6 Sillas
28	Patiño Sandra	06/03/2009	86,00	65,00	21,00	1 Paila Recortada
29	Poma Luz Erminia	06/03/2009	90,00	65,00	25,00	1 Paila Recortada
30	Ramon Castillo Franklin	06/03/2009	105,00	85,00	20,00	1 Paila recortada
31	Ramon Ordoñez Rocio	09/02/2009	173,41	173,41	0,00	1 Colchon Fulesprit
32	Ramon Ruth	06/03/2009	120,00	90,00	30,00	1 DVD SONY
33	Riofrio Rosillo Tania	28/07/2009	140,00	125,00	15,00	dvd lg
34	Riofrio Yunga Luis Antonio	24/12/2009	270,00	270,00	0,00	celular
35	Robalino Vera Ana	15/12/2009	190,00	190,00	0,00	olla de presión
36	Ruiz Juela Rosa	23/07/2009	375,00	375,00	0,00	sabana+olla presion
				Suman...	572,22	

**COMERCIAL "CRÉDITOS KATHERINE & ELVIS
ZONA/RECORRIDO PALANDA**

#	APELLIDOS Y NOMBRES	FECHA VENTA	TOTAL	ABONOS	SALDO	ARTÍCULO
1	Abad Guarinda Wiliam	02/09/2009	1.980,00	1.980,00	0,00	tv plasma 42
2	Abad Janeth	10/11/2009	145,00	95,00	50,00	licuadora
3	Abad Malacatus Darwin	13/11/2009	260,00	235,00	25,00	sillas + mesas
4	Abad Malacatus Piedad	24/01/2009	50,00	25,00	25,00	sabanas
5	Abad Minga Jose Gonzalo	23/12/2009	360,00	325,00	35,00	tv
6	Abad Rosillo Guido	04/03/2009	120,00	120,00	0,00	plancha +licuadora
7	Alberca Maria	24/03/2009	260,00	225,00	35,00	colchon + edredon
8	Avila Abad Elsa	30/07/2009	640,00	640,00	0,00	minipanasonic
9	Avila Gloria	24/04/2009	255,00	215,00	40,00	dvd sony
10	Bravo Cueva Belgica	03/09/2009	828,00	828,00	0,00	extractor jugo + tv
11	Cabrera Anguisaca Carlos	17/04/2009	350,00	315,00	35,00	televisor +dvd
12	Cabrera Ordoñez Oswaldo	20/02/2009	140,00	125,00	15,00	dvd lg
13	Calva Garrido Servio	24/12/2009	24,00	24,00	0,00	cuchara tramontina
14	Capa Barrigas Angel	08/01/2009	75,00	75,00	0,00	mesa + 2 sillas
15	Carrion Merino Fernando	20/11/2009	66,00	66,00	0,00	plancha de pelo
16	Castillo Colala Alfredo	06/03/2009	380,00	380,00	0,00	tv lg
17	Chuquimarca Peña Delicia	13/11/2009	410,00	380,00	30,00	dvd portatil
18	Cordero Franco Ontaneda	18/06/2009	420,00	385,00	35,00	dvd lg
19	Floresmila Carmen	19/02/2009	71,00	71,00	0,00	edredon +tina
20	Flores Luzuriaga Rosa	25/09/2009	270,00	251,00	19,00	celular
21	Gaona Giton Maria	15/12/2009	670,00	670,00	0,00	minisony
22	Gaona Guerrero Lorgia	21/07/2009	190,00	160,00	30,00	dvd+protector+olla
23	Garcia Segundo Moises	22/08/2009	77,00	27,00	50,00	sabana+olla presion
24	Jaya Loaiza Graciela	02/09/2009	375,00	345,00	30,00	colchon
25	Lopez Rivera Luz	05/01/2009	210,00	175,00	35,00	cámara fotografica
26	Luzuriaga Castillo Rolando	10/11/2009	249,00	230,00	19,00	nevera
27	Luzuriaga Castillo Tania	19/05/2009	285,00	255,00	30,00	tv+dvd
28	Luzuriaga Mendoza Víctor	21/07/2009	49,00	49,00	0,00	olla tamalera
29	Macas Carmen Cecilia	12/01/2009	74,18	50,00	24,18	edredón + sábana
30	Malacatus Calva Elena	15/09/2009	69,00	69,00	0,00	plancha de pelo
31	Medina Medina Ana	17/11/2009	250,00	210,00	40,00	aspiradora
32	Mendieta Zumba Abram	12/01/2009	208,00	208,00	0,00	colchon
33	Merino Aurora	17/03/2009	145,00	110,00	35,00	1 Licuadora Oster
34	Parra Pineda Jaime	12/02/2009	160,00	140,00	20,00	1 Olla tamalera
35	Peña Alberca Rocio	04/12/2009	110,00	75,00	35,00	cajonero
36	Perez Perez Sara	22/12/2009	107,00	99,00	8,00	licuadora
37	Pintado Troya Maria	02/02/2009	113,64	110,00	3,64	dvd
38	Riofrio Cueva Gilberto	10/11/2009	130,00	97,91	32,09	licuadora
39	Romero Cumbicus Ninfa	07/07/2009	250,00	215,00	35,00	aspiradora
40	Rosales Calva Lidia	12/01/2009	208,00	168,00	40,00	colchon
41	Ruiz Torres Ulises	17/11/2009	290,00	290,00	0,00	nevera
42	Sarango Conde Clara	24/11/2009	135,00	100,00	35,00	dvd
43	Sarango Mercedes	03/02/2009	188,00	145,00	43,00	silla+mesa
				Suman...	888,91	

**COMERCIAL "CRÉDITOS KATHERINE & ELVIS
ZONA/RECORRIDO QUILANGA**

#	APELLIDOS Y NOMBRES	FECHA VENTA	TOTAL	ABONOS	SALDO	ARTÍCULO
1	Guaycha Jorge Eduardo	06/03/2009	85,00	65,00	20,00	1 Cocineta
2	Mendoza Campoverde Lilia	25/08/2009	30,81	30,81	0,00	3 sillas semanal
3	Yaguachi Martha	14/11/2009	89,00	67,00	22,00	cocineta
4	Reinoso Torres Raquel	22/12/2009	110,00	110,00	0,00	cajonero
5	Shamungui Jumbo Jose T	09/06/2009	305,00	280,00	25,00	colchon+almohadas
6	Mendoza Montalvan Luis A	26/03/2009	680,00	680,00	0,00	minisonoy
7	Mendoza Juan Carlos	17/02/2009	480,00	450,00	30,00	minicomponente+pen drive
8	Suarez Manuel Bolivar	12/01/2009	250,00	250,00	0,00	aspiradora
9	Campoverde Fany	17/11/2009	208,00	175,00	33,00	colchon
10	Rodriguez Sanmartin Rosa	28/04/2009	477,00	445,00	32,00	televisor+olla presion
11	Rey Ureña Ximena	05/09/2009	410,00	375,00	35,00	tv 21
12	Calero Cevallos Henri	11/11/2009	390,00	390,00	0,00	tv 21
13	Cegarra Santos Nelly E	12/08/2009	240,00	210,00	30,00	colchon
14	Elizalde Guerrero Gladis	05/03/2009	145,00	120,00	25,00	1 DVD Sansung
15	Calero Cevallos Henri L	28/11/2009	490,00	490,00	0,00	1 DVD Panasonic + 1 TV filix
16	Sanchez Maria	18/06/2009	470,00	445,00	25,00	1 Radiogravadora Sony
17	Espinoza Ximena Marcela	27/02/2009	120,00	93,00	27,00	1 Licuadora Oster
18	Galan Campoverde Yoder	18/04/2009	490,00	490,00	0,00	1 Edredon Rina + un Colchon
19	Calero Maria	28/10/2009	190,00	155,00	35,00	1 Microcomponente Filix
20	Rios Liviana Teresa	27/02/2009	250,00	250,00	0,00	1 Colchon 2p
21	Coronel Bengamin	17/10/2009	32,00	16,00	16,00	forro colchon
22	Mocha Piedad del Rocio	11/11/2009	35,00	35,00	0,00	andador plástico
23	Jimanez Bravo franco	11/03/2009	220,00	220,00	0,00	colchon
24	Condoy Torres Rosario	12/01/2009	49,00	49,00	0,00	olla tamalera
25	Poma Cegarra Jeanina	15/09/2009	70,00	50,00	20,00	edredón + sábana
				SUMAN	375,00	

**COMERCIAL "CRÉDITOS KATHERINE & ELVIS
ZONA/RECORRIDO QUILANGA**

#	APELLIDOS Y NOMBRES	FECHA VENTA	TOTAL	ABONOS	SALDO	ARTÍCULO
PASAN					375,00	
26	Cabrera Nelli Vicenta	17/11/2009	69,00	69,00	0,00	plancha de pelo
27	Gualan Martinez Rosa	19/08/2009	398,00	398,00	0,00	1 Colchon Chaide
28	Tandazo Lopez Soila	18/04/2009	23,00	23,00	0,00	sábanas
29	Aguila Tandazo Juana	22/12/2009	179,00	179,00	0,00	Una Cosineta Ragaza
30	Tandazo Lopez Juana G	27/02/2009	12,00	6,00	6,00	6 Cucharas
31	Puglla Segundo J	02/02/2009	100,00	77,00	23,00	DVD Sony
32	Campoverde Yoder	19/11/2009	91,00	65,00	26,00	colchon caribe 2 p
33	Calero Maria	30/12/2009	90,00	90,00	0,00	colchon superior 11/2 p
34	Vivanco Rios Liviana T	28/07/2009	120,42	120,42	0,00	1 DVD SONY
35	Coronel Bengamin	04/11/2009	68,00	44,00	24,00	plancha cabello phillips
36	Mocha Piedad del Pilar	18/07/2009	380,00	380,00	0,00	1 TV 21P
37	Jimanez Bravo franco	06/03/2009	96,00	96,00	0,00	6 Sillas
38	Condoy Torres Rosario	21/07/2009	76,54	59,50	17,04	1 Edredon Combo
39	Poma Cegarra Jeanina	23/02/2009	160,00	140,00	20,00	1 Colchon plaza y 1/2 LG
40	Diaz Nelli Vicenta	12/02/2009	145,00	110,00	35,00	1 Licuadora Oster
41	Guaycha Jorge Eduardo	04/12/2009	160,00	140,00	20,00	1 Olla tamalera
42	Campoverde Lilia	22/12/2009	110,00	75,00	35,00	Cajonero
43	Yaguachi Martha	02/02/2009	107,00	99,00	8,00	Licuadora
44	Reinoso Torres Raquel	10/11/2009	113,64	110,00	3,64	Dvd
45	Shamungui Jumbo Jose	07/07/2009	130,00	98,82	31,18	Licuadora
46	Mendoza Montalvan Luis	12/01/2009	250,00	215,00	35,00	Aspiradora
47	Mocha Mocha Piedad	17/11/2009	208,00	168,00	40,00	Colchon
48	Jimanez Bravo franco	24/11/2009	290,00	290,00	0,00	Nevera
49	Condoy Torres Rosario	03/02/2009	135,00	100,00	35,00	Dvd
50	Poma Cegarra Jeanina	24/11/2009	188,00	188,00	0,00	Silla +mesa
51	Cabrera Nelli Vicenta	24/11/2009	188,00	145,00	43,00	Silla +mesa
Suman...					776,86	

**COMERCIAL "CRÉDITOS KATHERINE & ELVIS
ZONA/RECORRIDO PROGRESO**

#	APELLIDOS Y NOMBRES	FECHA VENTA	TOTAL	ABONOS	SALDO	ARTÍCULO
1	Cueva Gonzalez Santos	14/04/2009	165,00	125,00	40,00	licuadora
2	Cumbicus Briseño Jorge	15/12/2009	270,00	222,92	47,08	celular
3	Gaona Solano Amada	23/12/2009	80,00	60,00	20,00	olla de presión
4	Jimenez Condolo Marilu	18/02/2009	172,00	150,00	22,00	edredon + olla
5	Maza Cordero Irma	10/11/2009	210,00	185,00	25,00	cámara fotografica
6	Ordoñez Maria del Cisne	19/05/2009	249,00	200,00	49,00	nevera
7	Reyes Ramos Luis	10/11/2009	138,00	95,00	43,00	dvd lg
8	Ramos Jima Maria	10/11/2009	1.980,00	1.980,00	0,00	tv plasma 42
9	Salazar Mercedes	10/11/2009	130,00	86,00	44,00	dvd
10	Sarango Norma	07/07/2009	130,00	107,00	23,00	licuadora
11	Sandoval Gloria	04/11/2009	68,00	44,00	24,00	plancha cabello phillips
12	Torres Cumbicus Lucia	23/02/2009	160,00	140,00	20,00	1 Colchon plaza y 1/2 Paraiso
13	Alvarez Mariana	12/02/2009	145,00	110,00	35,00	1 Licuadora Oster
14	Bravo Bravo Wilmer	29/12/2009	1.014,00	1.014,00	0,00	equipo sony
15	Calderon Angelita	04/12/2009	160,00	140,00	20,00	1 Olla tamalera
16	Campoverde Livia	22/12/2009	110,00	75,00	35,00	cajonero
17	Dias Bravo Juan	02/02/2009	107,00	99,00	8,00	licuadora
18	Elizalde Elizalde Richard	10/11/2009	113,64	110,00	3,64	dvd
19	Escobar Francisca	15/12/2009	270,00	251,00	19,00	celular
20	Granda Prado Nely	21/07/2009	670,00	670,00	0,00	minisonny
21	Hunca Yaguachi Flor	22/08/2009	190,00	175,00	15,00	dvd+protector+olla pres.
22	Lopez Cordova Efren	02/09/2009	77,00	50,00	27,00	sabana+olla presion
23	Campoverde Lidia	05/01/2009	375,00	355,00	20,00	colchon
24	Mendoza Juan Carlos	10/11/2009	210,00	175,00	35,00	cámara fotografica
				SUMAN	574,72	

COMERCIAL "CRÉDITOS KATHERINE & ELVIS

ZONA/RECORRIDO PROGRESO

#	APELLIDOS Y NOMBRES	FECHA VENTA	TOTAL	ABONOS	SALDO	ARTÍCULO
PASAN					574,72	
25	Morocho Vera Lidia	19/05/2009	249,00	230,00	19,00	nevera
26	Panchana Enriquez Tania	21/07/2009	285,00	255,00	30,00	tv+dvd
27	Pillaro Aro Tania	12/01/2009	49,00	49,00	0,00	olla tamalera
28	Quezada Tandazo Gloria	12/01/2009	250,00	225,00	25,00	aspiradora
29	Reinosa Torres Raquel	17/03/2009	208,00	208,00	0,00	colchon
30	Rey Ureña Ximena	19/05/2009	551,00	551,00	0,00	lavadora
31	Robles Alvarez Enma	12/02/2009	145,00	110,00	35,00	1 Licuadora Oster
32	Sanmartin Rosa	04/12/2009	160,00	140,00	20,00	1 Olla tamalera
33	Rojas chamba Olger	22/12/2009	118,26	118,16	0,10	cajonero
34	Santin Cano fredy	02/02/2009	107,00	99,00	8,00	licuadora
35	Vargas Ximenes Bertha	10/11/2009	113,64	110,00	3,64	dvd
36	Vera Aguilar Luis	03/06/2009	145,00	120,00	25,00	dvd
37	Vera Alvarado Rosa	02/06/2009	145,00	97,00	48,00	dvd
38	Yaguachi Olga	28/07/2009	125,00	94,82	30,18	dvd
39	Sarmiento Marja Patricia	24/06/2009	307,00	307,00	0,00	colchon+almohada+forro
40	Enriquez Gonzalez Maria	18/02/2009	160,00	135,00	25,00	mp4
41	Simancas Fabiola	25/02/2009	180,00	170,00	10,00	microondas
42	Simancas Fabiola	04/09/2009	350,00	350,00	0,00	tv daewoo
43	Chamba Yaguachi Luz	22/12/2009	260,00	240,00	20,00	colchon 1 1/2
44	Lapo Ambuludi Xavier	05/01/2009	475,00	475,00	0,00	microondas+batidora
45	Calderon Cristian	18/07/2009	380,00	360,00	20,00	1 TV 21P
46	Rogel Sanchez Carmita	24/11/2009	188,00	158,00	30,00	silla+mesa
SUMAN					923,64	

**COMERCIAL "CRÉDITOS KATHERINE & ELVIS
ZONA/RECORRIDO POSUL**

#	APELLIDOS Y NOMBRES	FECHA VENTA	TOTAL	ABONOS	SALDO	ARTÍCULO
1	Cango Darwin	06/05/2009	45,00	25,00	20,00	1 Olla de Presion Unco
2	Carrion conde Alba	27/02/2009	80,00	80,00	0,00	1 edredon Odalis
3	Castillo Briceño Diego	06/02/2009	40,00	30,00	10,00	1 Plancha Oster
4	Gonzaga Jaime Arturo	06/03/2009	96,00	96,00	0,00	6 Sillas
5	Guarnizo Jiron Patricio	06/03/2009	90,00	65,00	25,00	1 Paila Recortada
6	Jimenez Castillo Julia	06/03/2009	85,00	65,00	20,00	1 Cocineta
7	Bravo Bravo Manuel	06/03/2009	120,00	120,00	0,00	1 Licuadora Oster
8	Campoverde Cumanda	08/08/2009	185,00	150,00	35,00	1 DVD
9	Vivanco Rivera Jose	06/01/2009	225,00	210,00	15,00	Un colchon Viatunos
10	Campoverde Carlos	26/01/2009	60,00	45,00	15,00	Olla de Presion Unco
11	Diaz Bravo Juan Carlos	02/02/2009	100,00	100,00	0,00	Un Colchon Pulman
12	Jumbo Castillo Manuel	09/02/2009	110,00	89,00	21,00	Un Colchon Pulman
13	lituma Amparito Anita	22/12/2009	387,00	387,00	0,00	Camara Panasonic 8 mp
14	Jimenez Guaman Pedro	01/09/2009	240,00	215,00	25,00	Colchon de lux
15	Salazar Jaramillo Alva	02/03/2009	60,00	44,00	16,00	1 Batidora
16	Jaya Jaya Jenni Patricia	23/02/2009	135,00	110,00	25,00	Cajonera
17	Sarango Renteri Gilberto	02/02/2009	100,00	77,00	23,00	DVD Sony
18	Ramirez Monica	19/01/2009	660,00	660,00	0,00	minisony
19	Diaz Suarez Manuel	06/03/2009	90,00	62,85	27,15	1 Paila Recortada
20	Jimenes Olivia	28/11/2009	490,00	490,00	0,00	1 DVD Panasonic +1 TV
21	Becerra Garrido Margarita	19/11/2009	90,00	90,00	0,00	colchon caribe 2 p
22	Calderon Galo	10/12/2009	260,00	260,00	0,00	1 Cama de Madera
23	Calderon vivanco Lizardo	20/05/2009	219,00	219,00	0,00	microcomponente
24	Carrion Rey Hugo	06/02/2009	49,00	20,00	29,00	1 Olla de presion
25	Carrion Rey Manuel	27/02/2009	120,00	95,00	25,00	1 Licuadora Oster
26	Cornejo Flores Dalia	28/10/2009	190,00	190,00	0,00	1 Microcomponente Filix
27	Diaz Pablo	27/02/2009	250,00	230,00	20,00	1 Colchon 2p
28	Elizalde Clara	19/08/2009	398,00	398,00	0,00	1 Colchon Chaide
29	Elizarde Vivanco Artemio	27/02/2009	80,00	80,00	0,00	1 edredon Odalis
30	Elizarde Vivanco Marina	06/02/2009	40,00	30,00	10,00	1 Plancha Oster
31	Escobar Armijos Belen	30/12/2009	262,91	262,91	0,00	celular
32	Escobar Escobar Vicente	06/03/2009	96,00	96,00	0,00	6 Sillas
33	Galan Calva Carlos	06/03/2009	90,00	65,00	25,00	1 Paila Recortada
34	Gomez Cordova Segundo	06/03/2009	85,00	65,00	20,00	1 Cocineta
35	Gomez Gonzalo	06/03/2009	120,00	95,00	25,00	1 Licuadora Oster
36	Gomez Janina	08/08/2009	185,00	185,00	0,00	1 DVD
37	Granda Maria Alezandra	02/12/2009	140,00	115,00	25,00	colchon semiortop. 2 p
38	Elizarde Vivanco Marina	03/02/2009	110,00	110,00	0,00	colchon pullman 2 p
39	Escobar Armijos Maria	24/11/2009	188,00	158,00	30,00	silla+mesa
				Suman...	486,15	

**COMERCIAL "CRÉDITOS KATHERINE & ELVIS
ZONA/RECORRIDO PINDAL**

#	APELLIDOS Y NOMBRES	FECHA VENTA	TOTAL	ABONOS	SALDO	ARTÍCULO
1	Romero Melida Marieta	05/03/2009	145,00	120,00	25,00	1 DVD Sansung
2	Andrimba Manuel German	28/11/2009	490,00	490,00	0,00	1 DVD Panasonic +1 TV
3	Vivar Eras Carlos Luis	18/12/2009	470,00	470,00	0,00	1 Radiogravadora Sony
4	Sarmiento Mendoz Patricia	05/03/2009	250,00	210,00	40,00	1 Camara Panasonic
5	Enriquez Gonzalez Maria	09/01/2009	779,00	779,00	0,00	1 Minicomponente Sony
6	Simancas Jimenez Fabiola	22/01/2009	120,00	120,00	0,00	1 Bicicleta Kidy
7	Simancas Jimenez Fabiola	03/01/2009	88,00	75,00	13,00	1 Cilindro de gas
8	Chamba Yaguachi Luz	12/02/2009	145,00	125,00	20,00	1 Licuadora Oster
9	Lapo Ambuludi Jose Xavier	12/04/2009	841,00	841,00	0,00	1 Refrigeradora
10	Calderon Cristian	12/06/2009	440,00	410,00	30,00	1 DVD Portatil
11	Rogel Sanchez Carmita	11/09/2009	188,00	155,00	33,00	Licuadora Oster
12	Shingre Carlos Samuel	01/09/2009	240,00	215,00	25,00	Colchon de lux
13	Diaz Bravo Juan Carlos	07/04/2009	156,00	120,00	36,00	1 Cocineta Ragaza
14	Jumbo Castillo Manuel	22/03/2009	76,00	42,24	33,76	1 Paila recortada
15	lituma Amparito Anita	06/03/2009	96,00	96,00	0,00	6 Sillas
16	Jimenez Guaman Pedro	06/03/2009	90,00	65,00	25,00	1 Paila Recortada
17	Salazar Jaramillo Alva	06/03/2009	85,00	65,00	20,00	1 Cocineta
18	Jaya Jaya Jenni Patricia	09/02/2009	117,36	117,36	0,00	Anaquel
19	Sarango Renteri Gilberto	08/08/2009	185,00	150,00	35,00	1 DVD
20	Ramirez Elizalde Monica	06/01/2009	225,00	210,00	15,00	Un colchon Viatunos
21	Diaz Suarez Bolivar	26/01/2009	60,00	45,00	15,00	Olla de Presion Unco
22	Jimenes Olivia	09/02/2009	110,00	89,00	21,00	Un Colchon Pulman
23	Becerra Garrido Margarita	02/03/2009	60,00	44,00	16,00	1 Batidora
24	Calderon Galo	23/02/2009	135,00	110,00	25,00	Cajonera
25	Calderon vivanco Lizardo	02/02/2009	100,00	77,00	23,00	DVD Sony
26	Carrion Rey Hugo	06/03/2009	90,00	62,85	27,15	1 Paila Recortada
27	Carrion Rey Manuel	28/11/2009	490,00	490,00	0,00	1 DVD sonic + 1 TV Ig
				Suman...	477,91	

**COMERCIAL "CRÉDITOS KATHERINE & ELVIS
ZONA/RECORRIDO PANGUI**

#	APELLIDOS Y NOMBRES	FECHA VENTA	TOTAL	ABONOS	SALDO	ARTÍCULO
1	Espinoza Blanca Rosario	16/06/2009	40,00	25,00	15,00	Un Colchon Pulman
2	Espinoza Mosquera Miguel	07/04/2009	60,00	60,00	0,00	Un Colchon Pulman
3	Espinoza Ortega Betty	05/02/2009	70,00	55,00	15,00	Colchon de lux
4	Espinoza Ortega Betty	14/04/2009	85,00	80,00	5,00	1 Cocineta
5	Espinoza Ortega Betty	05/05/2009	48,00	45,00	3,00	1 Plancha Oster
6	Japón Namicela Luz	09/03/2009	40,00	37,00	3,00	1 Plancha Oster
7	Macas Lavanda Wilmer	09/06/2009	106,00	85,44	20,56	1 Licuadora Oster
8	Minga Rosario	22/12/2009	40,00	27,00	13,00	1 Plancha Oster
9	Naula Naula Olga Piedad	12/01/2009	76,00	76,00	0,00	Holla Tramontina
10	Macas Lavanda Ángel	27/02/2009	80,00	80,00	0,00	1 edredon Odalis
11	Maldonado Juan Miguel	06/02/2009	40,00	30,00	10,00	1 Plancha Oster
12	Cornejo Flores Dalia	27/02/2009	12,00	5,00	7,00	6 Cucharas
13	Diaz Pablo	06/03/2009	96,00	75,00	21,00	6 Sillas
14	Encarnacion Monica	06/03/2009	90,00	90,00	0,00	1 Paila Recortada
15	Paz Castillo Juan Osvaldo	18/07/2009	380,00	360,00	20,00	1 TV 21P
16	Silvestre Ramos Isabel	06/03/2009	85,00	65,00	20,00	1 Cocineta
17	Chamba Santos	06/03/2009	120,00	105,00	15,00	1 Licuadora Oster
18	Aguirre Clotilde	07/07/2009	277,09	277,09	0,00	Un colchon Viatunos
19	Bustamante Maria	08/08/2009	185,00	165,00	20,00	1 DVD
20	Jara Agurto Alexandra	07/07/2009	499,00	499,00	0,00	1 Cocina Innova
21	Macas Fredy	22/12/2009	179,00	150,00	29,00	Una Cosineta Ragaza
22	Mejia Ochoa Fosefa	19/02/2009	110,00	95,00	15,00	12 Bancos
23	Mora Angelita Letisia	07/07/2009	588,00	585,00	3,00	1 Cocina Innova
24	Pardo Rojas Elena	26/01/2009	70,00	60,00	10,00	Holla Tramontina
25	Trujillo Lapo Dolores	23/02/2009	23,68	5,00	18,68	2 Almohadas
26	Vega Yamuca Yoisi	18/08/2009	460,00	460,00	0,00	1 Mini componen LG
27	Moncada Alexandra	08/08/2009	185,00	165,00	20,00	1 DVD
28	Maldonado Rios Yajaira	06/01/2009	225,00	210,00	15,00	Un colchon Viatunos
29	Bustamante Maria	26/01/2009	60,00	45,00	15,00	Olla de Presion Unco
30	Jara Agurto Alexandra	02/02/2009	100,00	77,00	23,00	DVD Sony
					Suman...	336,24

COMERCIAL "CRÉDITOS KATHERINE & ELVIS

ZONA/RECORRIDO QUINARA

#	APELLIDOS Y NOMBRES	FECHA VENTA	TOTAL	ABONOS	SALDO	ARTÍCULO
1	Sandoval Bengamin	22/01/2009	125,00	100,00	25,00	1 DVD LG
2	Mocha Piedad del Rocio	06/02/2009	40,00	40,00	0,00	1 Plancha Oster
3	Jimanez Bravo franco	02/02/2009	112,00	109,10	2,90	Un Colchon Pulman
4	Condoy Torres Rosario	09/02/2009	110,00	110,00	0,00	Un Colchon Pulman
5	Poma Jeanina del Cisne	01/09/2009	240,00	215,00	25,00	Colchon de lux
6	Diaz Cabrera Nelli Vicenta	06/02/2009	412,36	412,36	0,00	1 TVPanasonic
7	Gualan Martinez Rosa	22/03/2009	75,00	75,00	0,00	1 Paila recortada
8	Tandazo Lopez Soila	07/04/2009	156,00	120,00	36,00	1 Cocineta Ragaza
9	Aguila Tandazo Juana	04/08/2009	60,00	60,00	0,00	Olla de Presion Unco
10	Tandazo Juana Graciela	13/11/2009	1.040,00	1.040,00	0,00	tv
11	Gonzalez Puglla Segundo	05/03/2009	145,00	120,00	25,00	1 DVD Sansung
12	Robles Mora Juliana	23/02/2009	160,00	140,00	20,00	1 Colchon plaza y 1/2 Paraiso
13	Robles Mora Piedad	12/02/2009	145,00	110,00	35,00	1 Licuadora Oster
14	Saraguro Luis Francisco	22/12/2009	110,00	75,00	35,00	cajonero
15	Guajala Merino Patricia	20/02/2009	350,00	315,00	35,00	televisor +dvd
16	Rojas Rojas Lili Aura	24/12/2009	140,00	125,00	15,00	dvd lg
17	Eras Aguila Velizario	20/11/2009	75,00	75,00	0,00	mesa + 2 sillas
18	Guaman Jimenez Lupe	06/03/2009	66,00	66,00	0,00	plancha de pelo
19	Trujillo Lapo Dolores Maria	19/02/2009	420,00	385,00	35,00	dvd lg
20	Collaguaso Nancy Patricia	02/02/2009	100,00	77,00	23,00	DVD Sony
				Suman...	311,90	

**OMERCIAL "CRÉDITOS KATHERINE & ELVIS
ZONA/RECORRIDO PANGUINTZA**

#	APELLIDOS Y NOMBRES	FECHA VENTA	TOTAL	ABONOS	SALDO	ARTÍCULO
1	Peña Valarezo Patricio	19/11/2009	90,00	90,00	0,00	colchon caribe 2 p
2	Jimenez Castillo Julia	10/12/2009	260,00	260,00	0,00	1 Cama de Madera 2 Cajones
3	Bravo Bravo Manuel	20/05/2009	219,00	219,00	0,00	microcomponente
4	Campoverde Gloria	06/02/2009	49,00	20,00	29,00	1 Olla de presion
5	Vivanco Rivera Jose	27/02/2009	120,00	95,00	25,00	1 Licuadora Oster
6	Shingre Carlos Samuel	28/10/2009	190,00	190,00	0,00	1 Microcomponente Filix
7	Diaz Bravo Juan Carlos	27/02/2009	250,00	230,00	20,00	1 Colchon 2p
8	Jumbo Castillo Manuel	19/08/2009	398,00	398,00	0,00	1 Colchon Chaide
9	lituma Amparito Anita	27/02/2009	80,00	80,00	0,00	1 edredon Odalis
10	Jimenez Guaman Pedro	06/02/2009	40,00	30,00	10,00	1 Plancha Oster
11	Salazar Jaramillo Alva	30/12/2009	262,91	262,91	0,00	celular
12	Jaya Jaya Jenni Patricia	06/03/2009	96,00	96,00	0,00	6 Sillas
13	Sarango Renteri Gilberto	06/03/2009	90,00	65,00	25,00	1 Paila Recortada
14	Encarnacion Monica	06/03/2009	85,00	65,00	20,00	1 Cocineta
15	Suarez Manuel Bolivar	06/03/2009	120,00	95,00	25,00	1 Licuadora Oster
16	Jimenes Olivia	08/08/2009	185,00	185,00	0,00	1 DVD
17	Campoverde Darwin	02/12/2009	140,00	115,00	25,00	colchon semiortop. 2 p
18	Aguila Ruperto Amparicio	03/02/2009	110,00	110,00	0,00	colchon pullman 2 p Parai
19	Jimenez Karina	16/05/2009	480,00	480,00	0,00	camara
20	Chamba Santos	05/09/2009	323,00	323,00	0,00	colchon+protector
21	Tinoco Torres Jairon	03/06/2009	157,91	120,00	37,91	dvd
22	Ruiz Cuenca Olivia	02/06/2009	145,00	145,00	0,00	dvd
24	Suarez Castillo Luis	28/07/2009	125,00	91,01	33,99	dvd
25	Varsallo Pinta Gloria	24/06/2009	307,00	260,00	47,00	colchon+almohada+forro
26	Yunga Quito Angel	18/02/2009	160,00	160,00	0,00	mp4
27	Japón Namicela Luz	25/02/2009	180,00	170,00	10,00	microondas
29	Minga Rosario	22/12/2009	260,00	260,00	0,00	colchon 1 1/2
30	Naula Naula Olga Piedad	28/04/2009	195,00	171,00	24,00	cómoda
31	Macas Lavanda Ángel	05/01/2009	475,00	475,00	0,00	microondas+batidora+olla
32	Maldonado Juan Miguel	22/12/2009	230,00	230,00	0,00	2 cajoneras
33	Cornejo Flores Dalia	14/11/2009	69,00	35,00	34,00	edredon
34	Diaz Pablo	14/04/2009	165,00	116,00	49,00	licuadora
35	Encarnacion Monica	15/12/2009	270,00	251,00	19,00	celular
36	Paz Castillo Juan Osvaldo	21/11/2009	670,00	670,00	0,00	minisony
37	Ramos Maria Isabel	23/12/2009	80,00	20,00	60,00	olla de presión
38	Chamba Santos	22/12/2009	190,00	132,00	58,00	dvd+protector+olla pres.
Suman...					551,90	

**COMERCIAL "CRÉDITOS KATHERINE & ELVIS
ZONA/RECORRIDO EL INGENIO**

#	APELLIDOS Y NOMBRES	FECHA VENTA	TOTAL	ABONOS	SALDO	ARTÍCULO
1	Bustamante Segundo	03/09/2009	130,00	110,00	20,00	dvd sony
2	Calva Villalta Yolanda	17/10/2009	32,00	16,00	16,00	forro colchon
3	Castillo Mijas Eliodoy	11/11/2009	35,00	22,00	13,00	andador plástico
4	Cruz Tinitana Digna	11/03/2009	220,00	220,00	0,00	colchon
6	Cumbicus Ovidio	05/02/2009	145,00	120,00	25,00	1 Colchon Paraiso
7	Gualan Jose Amable	20/01/2009	145,00	125,00	20,00	1 Licuadora Oster
8	Iñiguez Jaramillo Luis	08/04/2009	12,86	12,86	0,00	cucharas
9	Jaramillo Clemencia	26/01/2009	69,00	55,00	14,00	edredon
10	Jaramillo Salas Maria	22/07/2009	169,00	169,00	0,00	microondas
11	Jimenez Gualan Maria	27/06/2009	360,00	345,00	15,00	cocina tulipan 4 q.
12	Jimenez Jimenez Jose	01/06/2009	470,00	470,00	0,00	minipanasonic
13	Pinzon Jimenez Olga	21/07/2009	320,00	300,00	20,00	cama
14	Rosales Jaramillo Lorenzo	15/07/2009	130,00	115,00	15,00	licuadora
15	Salinas Aguilar Marieta	23/04/2009	215,00	185,00	30,00	microondas lg
16	Sotomayor Magdalena	11/11/2009	490,00	465,00	25,00	tv
17	Tacuri Pinzon Isabel	14/11/2009	580,00	580,00	0,00	cama+colchon
18	Torres Briseño Rosa	16/05/2009	480,00	480,00	0,00	camara
19	Troya Soto Clotario	22/01/2009	125,00	95,00	30,00	1 DVD LG
20	Orellana Maria Mercedes	11/11/2009	34,96	22,15	12,81	andador plástico
21	Ortiz Lopez Janira Mireya	25/04/2009	189,00	160,00	29,00	1 Microondas LG
22	Ortiz Mora Francisco	12/02/2009	194,00	194,00	0,00	1 Cajonera Pica
23	Ortiz Mora Martha Carmita	07/01/2009	240,00	240,00	0,00	tv lg
24	Pachar Rosa Mari A	17/04/2009	245,00	168,00	77,00	tv lg
25	Patiño Alvarado Luzmila	05/02/2009	46,00	20,00	26,00	sarten esmaltado
				Suman...	387,81	

**COMERCIAL "CRÉDITOS KATHERINE & ELVIS
ZONA/RECORRIDO VALLADOLI**

#	APELLIDOS Y NOMBRES	FECHA VENTA	TOTAL	ABONOS	SALDO	ARTÍCULO
1	Sarmiento Rivera Maruja	06/05/2009	45,00	25,00	20,00	1 Olla de Presion Unco
2	Sarmiento Rivera Maruja	27/02/2009	80,00	80,00	0,00	1 edredon Odalis
3	Sarmiento Rivera Maruja	06/02/2009	40,00	30,00	10,00	1 Plancha Oster
4	Jumbo Jimba Diana	06/03/2009	96,00	96,00	0,00	6 Sillas
5	Imaicela Sarango José	06/03/2009	90,00	65,00	25,00	1 Paila Recortada
6	Salazar Pardo Salomón	06/03/2009	85,00	65,00	20,00	1 Cocineta
7	Condola Sánchez Ana Marlene	06/03/2009	120,00	120,00	0,00	1 Licuadora Oster
8	Sarango Jumbo Silvana	08/08/2009	185,00	150,00	35,00	1 DVD
9	Camacho Ruales Leoncio	06/01/2009	225,00	210,00	15,00	Un colchon Paraiso
10	Jiménez Fievert	26/01/2009	60,00	45,00	15,00	Olla de Presion
11	Jiménez Rosales Antoniano	02/02/2009	100,00	100,00	0,00	Un Colchon Pulman
12	Jiménez Rosales Valeria	09/02/2009	110,00	89,00	21,00	Un Colchon Pulman
13	Vélez Briceño Celmira	22/12/2009	387,00	387,00	0,00	Camara Panasonic
14	Moreno Salomón Pedro	01/09/2009	240,00	215,00	25,00	Colchon de lux
15	Pinzón Masache Manuel	02/03/2009	60,00	44,00	16,00	1 Batidora
16	Pinzón Masache Manuel	23/02/2009	135,00	110,00	25,00	Cajonera
17	Montero Luis	02/02/2009	100,00	77,00	23,00	DVD Sony
18	Jaramillo Rojas Santos	19/01/2009	660,00	660,00	0,00	minisony
19	Rojas Jiménez Jimmy Franklin	06/03/2009	90,00	62,85	27,15	1 Paila Recortada
20	Serrano Vicenta Margot	14/01/2009	155,00	155,00	0,00	telefono inalambrico
21	Serrano Bertila Jesús	07/08/2009	420,00	395,00	25,00	tv lg
22	Quevedo Chavez Wilfrido	12/01/2009	250,00	250,00	0,00	aspiradora
23	Granda Pardo Sebastián	17/11/2009	208,00	208,00	0,00	colchon
24	Granda Pardo Edgar	06/02/2009	52,92	52,92	0,00	1 Plancha Oster
25	Jima Pardo José	06/03/2009	12,81	12,81	0,00	6 Sillas
SUMAN					302,15	

COMERCIAL "CRÉDITOS KATHERINE & ELVIS

ZONA/RECORRIDO VALLADOLI

#	APELLIDOS Y NOMBRES	FECHA VENTA	TOTAL	ABONOS	SALDO	ARTÍCULO
PASAN					302,15	
26	Ocampo Zumba Amalia	06/03/2009	90,00	65,00	25,00	1 Paila Recortada
27	Reyes Luis Antonio	09/02/2009	105,00	85,00	20,00	1 Paila recortada
28	Peña Valarezo Patricio	28/07/2009	120,00	120,00	0,00	1 DVD SONY
29	Corozo Orobio Katia	27/02/2009	80,00	55,00	25,00	1 edredon Odalis
30	Jaramillo Samaniego Elsa	24/10/2009	800,00	800,00	0,00	minisony
31	Chilan Mendoza Jackson	06/12/2009	530,00	485,00	45,00	minisony
32	Armijos Ruiz Yanneth	18/02/2009	165,00	155,00	10,00	colchon sonata 1 1/2
33	Vega Narváez Luis Alfredo	19/05/2009	590,00	535,00	55,00	cocina tulipan 4 q.
34	Sarango Masache Rosa	08/05/2009	650,00	575,00	75,00	minipanasonic
35	Soto Rosa Margarita	12/05/2009	1.400,00	1.400,00	0,00	vitrina innova
36	Maza Homero Serafin	25/05/2009	875,00	810,00	65,00	equipo panasonic770
38	Maza Homero Serafin	27/10/2009	650,00	650,00	0,00	minicomponente sony
39	Valdivieso Karla	24/07/2009	89,00	75,00	14,00	cilindro de gas
40	Namicela José	31/07/2009	410,00	355,00	55,00	tv lg 21"
41	Narváez José Agustín	07/11/2009	135,00	135,00	0,00	dvd lg
42	Cabrera Leonardo Salvador	18/08/2009	125,00	85,00	40,00	dvd philips
43	Abad Cañar Geovanny	08/03/2009	265,00	235,00	30,00	grabadora + cocineta
44	Romero Piedra Justek	19/05/2009	966,00	966,00	0,00	refrigeradora innova
45	Moya Quingaluisa Dalila	07/07/2009	230,00	195,00	35,00	cama con cajones
46	Ruiz Cuenca Olivia	17/12/2009	266,00	215,00	51,00	colchon ortoped.11/2
47	Soto Chamba Luis Romel	28/12/2009	110,00	52,00	58,00	colchon superior 2 p
48	Suarez Castillo Luis	14/08/2009	465,00	390,00	75,00	radiograbadora sony
49	Varsallo Pinta Gloria	14/08/2009	325,00	325,00	0,00	microondas lg
51	Yunga Quito Angel	22/12/2009	190,00	132,00	58,00	dvd+protector+ollapres.
Suman...					1.038,15	

COMERCIAL "CRÉDITOS KATHERINE & ELVIS
ZONA/RECORRIDO: ZAMORA

#	APELLIDOS Y NOMBRES	FECHA VENTA	TOTAL	ABONOS	SALDO	ARTÍCULO
1	Abendaño Angel Alfonso	05/09/2009	323,00	323,00	0,00	1 Olla Presion Unco
2	Aguirre Angel Miguel	03/06/2009	145,00	120,00	25,00	1 edredon Odalis
3	Serrano Vicenta Margot	13/03/2009	1.060,00	1.060,00	0,00	lavadora lg
4	Serrano Bertila Jesús	11/11/2009	220,00	195,00	25,00	colchon
5	Quevedo Chavez Wilfrido	07/02/2009	1.480,00	1.480,00	0,00	Plasma tv
6	Alba Sarango Verónica	02/06/2009	145,00	97,00	48,00	1 Plancha Oster
7	Alberca Ramón Rodrigo	04/08/2009	220,00	220,00	0,00	6 Sillas
8	Angulo Espinoza Diana	28/07/2009	125,00	90,00	35,00	1 Paila Recortada
9	Armijos Buitron Doris	24/06/2009	307,00	260,00	47,00	1 Cocineta
10	Balseca Vásquez Vilma	18/02/2009	160,00	115,00	45,00	1 Licuadora Oster
11	Bravo Pacheco Gloria	25/02/2009	180,00	170,00	10,00	1 DVD
12	Cabrera Iñiguez Augusto	04/09/2009	350,00	300,00	50,00	Un colchon Viatunos
13	Cabrera Iñiguez Augusto	22/12/2009	260,00	260,00	0,00	Olla de Presion Unco
14	Camacho Lapo Diana	10/11/2009	60,00	30,00	30,00	Un Colchon Pulman
15	Carrión Rojas Enith	28/04/2009	195,00	171,00	24,00	Un Colchon Pulman
16	Castillo Loyola Víctor Hugo	05/01/2009	475,00	475,00	0,00	Camara Panasonic
17	Chalán Maria del Carmen	24/11/2009	365,00	300,00	65,00	Colchon de lux
18	Chalco Angel Benigno	08/09/2009	295,00	295,00	0,00	1 Batidora
19	Charco Eloy Enrique	10/02/2009	1.980,00	1.980,00	0,00	Cajonera
20	Chimbo Guamán Rosario	13/11/2009	145,00	85,00	60,00	DVD Sony
21	Cobos Betty Amada	24/11/2009	260,00	260,00	0,00	minisony
22	Cobos Maldonado María	23/12/2009	50,00	25,00	25,00	1 Paila Recortada
23	Corozo Valencia Alba	04/08/2009	360,00	360,00	0,00	telefono inalambrico
24	Corozo Valencia Alba	24/03/2009	120,00	100,35	19,65	tv lg
25	Cuenca Medina María	22/09/2009	58,00	56,00	2,00	aspiradora
26	Cueva Briceño Livia	22/12/2009	230,00	230,00	0,00	colchon
27	Cueva Matute Sonia	14/11/2009	69,00	35,00	34,00	1 Plancha Oster
28	Cueva Sigcho Ana	14/04/2009	165,00	116,00	49,00	6 Sillas
29	Duchitanga Manuel	15/12/2009	270,00	251,00	19,00	1 Paila Recortada
30	Encarnación Puglla Carmen	21/01/2009	670,00	670,00	0,00	1 Paila recortada
31	Fajardo Pinto Raquel	23/12/2009	80,00	80,00	0,00	1 DVD SONY
32	Gonzaga Quezada Darwin	22/12/2009	190,00	132,00	58,00	1 edredon Odalis
33	González Chamba Fanny	02/09/2009	77,00	27,00	50,00	minisony
34	Guamán Karina Elizabeth	18/02/2009	172,00	150,00	22,00	minisony
35	Granda Pardo Sebastián	07/04/2009	156,00	120,00	36,00	1 Cocineta Ragaza
36	Granda Pardo Edgar	23/02/2009	48,00	16,00	32,00	2 Sartenes Unco
				SUMAN	810,65	

**COMERCIAL "CRÉDITOS KATHERINE & ELVIS
ZONA/RECORRIDO ZAMORA**

#	APELLIDOS Y NOMBRES	FECHA VENTA	TOTAL	ABONOS	SALDO	ARTÍCULO
				PASAN	810,65	
37	Jima Pardo José	14/01/2009	2.190,00	2.190,00	0,00	Lavadora y Equipo
38	Ocampo Zumba Amalia	08/12/2009	106,00	96,00	10,00	1 Olla Tamalera
39	Guamán Luis Agustín	05/01/2009	375,00	375,00	0,00	colchon sonata 1 1/2
40	Ibarra Zambrano Edison	10/11/2009	210,00	150,00	60,00	cocina tulipan 4 q.
41	Iñiguez Gonzalez Freddy	19/05/2009	249,00	230,00	19,00	Minipanasonic
42	Iñiguez Gonzalez Freddy	21/07/2009	285,00	285,00	0,00	vitrina innova
43	Iza Quishpe Jovanna	23/12/2009	148,00	70,00	78,00	equipo Panasonic
44	Izquierdo Hugo Patricio	10/11/2009	138,00	80,00	58,00	Minicomponent sony
45	Jiménez Granda Fanny	23/01/2009	798,00	798,00	0,00	cilindro de gas
46	Jiménez Maritza del Rocío	07/04/2009	52,00	35,00	17,00	tv lg 21"
47	Jiménez Perez Eulalia	02/02/2009	99,00	30,00	69,00	dvd lg
48	Lima Guamán Martha	10/11/2009	130,00	86,00	44,00	dvd Philips
49	Luzuriaga Sánchez Pablo	07/07/2009	130,00	107,00	23,00	grabadora + cocineta
50	Macancela Silvia del Pilar	17/04/2009	485,00	410,00	75,00	refrigeradora innova
51	Medina Saca Magaly	25/03/2009	425,00	370,00	55,00	cama con cajones
52	Mora Sarango Silvia	03/02/2009	350,00	350,00	0,00	colchon 11/2 ch.
53	Ordoñez Betancourt María	12/01/2009	28,00	11,00	17,00	colchon superior 2 p
54	Ordoñez Nuñez Josefina	12/01/2009	110,00	40,00	70,00	radiograbadora sony
55	Pelaez Guamán Rosa	22/12/2009	335,00	295,00	40,00	microondas lg
56	Peñaloza Aguilar Eduardo	19/01/2009	480,00	395,00	85,00	dvd+protector
57	Peñaloza Aguilar Eduardo	05/01/2009	484,00	484,00	0,00	1 Licuadora Oster
58	Piedra Iñiguez Tania	22/12/2009	58,00	20,00	38,00	colchon 2 plazas
59	Quezada Naula Edison	17/06/2009	530,00	480,00	50,00	microcomponente
60	Ramón Galvéz Francia	22/12/2009	110,00	45,00	65,00	Colchon
61	Ramón Galvéz Francia	28/12/2009	45,00	17,00	28,00	Sábanas
62	Remache José	02/09/2009	49,00	20,00	29,00	Sillas
63	Reyes Guayanay Maria	28/07/2009	700,00	630,00	70,00	camara panasonic
64	Rojas Román Gloria	09/06/2009	305,00	253,00	52,00	1 Olla de presion
65	Romero Ureña Israel	26/08/2009	680,00	680,00	0,00	1 Colchon
66	Rosales Tenesaca Diego	17/02/2009	480,00	480,00	0,00	1 Microcomponente
67	Sánchez Cuenca Carmen	12/01/2009	49,00	30,00	19,00	colchon sonata 1 1/2
68	Sánchez Doreidi del Rosari	15/09/2009	70,00	50,00	20,00	caldero recortado
69	Maldonado Gloria	17/11/2009	69,00	50,00	19,00	cocina tulipan 4 q.
70	Shingre Contento Miguel	12/01/2009	250,00	230,00	20,00	Minisony
71	Pacheco Segundo	17/11/2009	208,00	185,00	23,00	Minisony
72	Tenesaca Rosa	23/12/2009	25,00	19,00	6,00	colchon sonata 1 1/2
73	Andrade Andrea Carolina	28/04/2009	477,00	477,00	0,00	caldero recortado
74	Torres Yolanda Adriana	24/11/2009	290,00	245,00	45,00	cocina tulipan 4 q.
				SUMAN	1.818,98	

COMERCIAL "CRÉDITOS KATHERINE & ELVIS

ZONA/RECORRIDO ZAMORA

#	APELLIDOS Y NOMBRES	FECHA VENTA	TOTAL	ABONOS	SALDO	ARTÍCULO
PASAN					1.818,98	
75	Ullaguari Petita Francisca	03/02/2009	135,00	125,00	10,00	minipanasonic
76	Valencia Gaona Rosa	24/11/2009	188,00	188,00	0,00	vitrina innova
77	Vega Quizhpe Calixto	18/02/2009	390,00	390,00	0,00	tamalera # 32 indaluc
78	Vegas Andrade Maria	13/01/2009	180,00	157,67	22,33	equipo panasonic
79	Vicente Chimbo Fanny	13/11/2009	420,00	395,00	25,00	tv lg 21"
80	Zabala Armijos Eduardo	22/07/2009	580,00	580,00	0,00	minicomponente sony
81	Aguirre Felipa	24/07/2009	89,00	75,00	14,00	cilindro de gas
82	Reyes Luis Antonio	07/04/2009	156,00	120,00	36,00	1 Cocineta Ragaza
83	Peña Valarezo Patricio	23/02/2009	48,00	16,00	32,00	2 Sartenes Unco
84	Suarez Castillo Luis	21/02/2009	570,00	530,00	40,00	camara Panasonic
85	Sarmiento Sergio	28/03/2009	460,00	460,00	0,00	Minipanasonic
86	Sarmiento Judith Elizabeth	10/06/2009	525,00	525,00	0,00	2 colchones
87	Maza Mora Jenny	01/04/2009	470,00	425,00	45,00	Minipanasonic
88	Maza Mora Jenny	14/01/2009	2.190,00	2.190,00	0,00	Lavadora y Equipo lg
89	Ortiz Mendoza Isidro M	08/12/2009	106,00	96,00	10,00	1 Olla Tamalera
90	Diaz Mora Ninfa Noemi	06/03/2009	55,00	35,00	20,00	1 Almohada Protector
91	Jumbo Rosario Enith	08/08/2009	185,00	150,00	35,00	1 DVD
92	Maza Maza Byron	07/07/2009	499,00	499,00	0,00	1 Cocina Innova
93	Cordova Isabel Maria	22/12/2009	179,00	150,00	29,00	Una Cosineta Ragaza
94	Mora Quezada Carmen	19/02/2009	110,00	95,00	15,00	12 Bancos
95	Cango Recto Marcelo	31/07/2009	410,00	380,00	30,00	tv lg 21"
96	Camacho Erika María	10/11/2009	48,00	40,00	8,00	edredon elegancia 2"
97	Recto Cango Romel	07/11/2009	45,59	45,59	0,00	dvd lg
98	Cango Recto Delicio	18/08/2009	125,00	95,00	30,00	dvd Philips
99	Pérez Segundo Amable	08/03/2009	265,00	235,00	30,00	grabadora + cocineta
100	Castillo Álvarez Juan Isidro	19/05/2009	966,00	966,00	0,00	refrigeradora innova
101	Acaro Veintimilla Ofelia	07/07/2009	230,00	195,00	35,00	cama con cajones
102	Calderón Maria Consuelo	17/12/2009	266,00	266,00	0,00	colchon ortoped.11/2
103	Ordoñez Galán Antonieta	19/01/2009	49,00	30,00	19,00	olla ovalada 1624
104	Mora Elizalde Milton	22/12/2009	190,00	132,00	58,00	dvd+protector
Suman...					2.557,98	

**COMERCIAL "CRÉDITOS KATHERINE & ELVIS
ZONA/RECORRIDO YANTZAZA**

#	APELLIDOS Y NOMBRES	FECHA VENTA	TOTAL	ABONOS	SALDO	ARTÍCULO
1	Alvarez Jimenez Manuel	21/11/2009	198,00	150,00	48,00	olla caldera
2	Bravo Carrión Diego	06/02/2009	49,00	10,00	39,00	ollas
3	Cárdenas Acaro Marcia	18/02/2009	150,00	140,00	10,00	dvd
4	Chamba Ayavaca Teresa	21/11/2009	28,00	25,00	3,00	sarten
5	Cobos Germania de Jesús	21/11/2009	299,00	299,00	0,00	cocineta+dvd
6	Gomez Reyes Luis Víctor	11/11/2009	253,00	210,00	43,00	secadora,olla,sabanas
7	González Chacón Melania	30/12/2009	490,00	490,00	0,00	cocina
8	González González Lucrecia	13/11/2009	74,00	50,00	24,00	ollas
9	González Sarmiento Fanny	25/11/2009	299,00	299,00	0,00	colchon+ollla presion
10	Gordillo Mera Imelda	21/04/2009	45,00	39,50	5,50	batidora
11	Guamán Castillo Jhonny	05/09/2009	410,00	410,00	0,00	tv 21
12	Guamán Guamán Martha	21/11/2009	28,00	18,00	10,00	sarten
13	Guamán Guamán Patricio	11/11/2009	390,00	390,00	0,00	tv 21
14	Guaya Aguinzaca Oswaldo	12/08/2009	240,00	200,00	40,00	colchon
15	Herrera Rojas Viviana	02/10/2009	169,00	150,00	19,00	cocineta+cilindro
16	Medina Villavicencio Mercy	04/03/2009	202,00	190,00	12,00	dvd
17	Pinzón Pardo Telmo	05/09/2009	460,00	440,00	20,00	tv sangsum 21
18	Reyes Correa Nancy	21/11/2009	580,00	520,00	60,00	minisony
19	Reyes Zúñiga Narcisa	21/11/2009	107,00	107,00	0,00	sillas+mesa
20	Reyes Zúñiga Narcisa	11/11/2009	145,00	110,00	35,00	extractor oster
21	Toro González Yenny	28/11/2009	140,00	120,00	20,00	colchon
22	Valladolid Ordoñez Viviana	29/07/2009	420,00	400,00	20,00	tv
23	Aguilar Calva Rosa	21/02/2009	175,00	170,00	5,00	paila + mesa
24	Alejo Romero Martha Elvira	11/11/2009	310,00	290,00	20,00	microondas
25	Armijos Jaramillo Rosa	18/04/2009	79,00	54,00	25,00	cilindro de gas
26	Armijos Verónica Alexandra	13/05/2009	227,00	206,00	21,00	licuadora+waflera
27	Caicedo Caicedo Carlos	17/07/2009	200,00	175,00	25,00	colchon
28	Caillagua Armijos Milton	13/05/2009	125,00	108,00	17,00	juego de ollas
29	Camacho Chimbo Carmita	08/04/2009	59,00	47,00	12,00	mesa+sillas
30	Campoverde Mariana	04/03/2009	23,00	11,00	12,00	sabana
31	Chamba Nero Carlota	26/12/2009	69,00	55,00	14,00	edredon
32	Chamba Pacheco Victoria	22/07/2009	169,00	135,00	34,00	microondas
33	Chicaiza Toledo Dolores	21/02/2009	1.200,00	1.200,00	0,00	vitrina innova
34	Delgado Rosa Esperanza	06/01/2009	360,00	310,00	50,00	colchon 2 plazas
35	Espinoza Jessica Mireya	20/05/2009	220,00	187,00	33,00	microcomponente
				Suman...	676,50	

**COMERCIAL "CRÉDITOS KATHERINE & ELVIS
ZONA/RECORRIDO YANTZAZA**

#	APELLIDOS Y NOMBRES	FECHA VENTA	TOTAL	ABONOS	SALDO	ARTÍCULO
PASAN					676,50	
36	González Dolores Elizabeth	07/07/2009	240,00	200,00	40,00	colchon
37	González González Querubim	25/11/2009	35,00	15,00	20,00	3 sillas semanal
38	Guamán Cuenca Luz Macrina	14/11/2009	89,00	67,00	22,00	cocineta
39	Herrera Paola	18/04/2009	23,00	20,00	3,00	sábanas
40	Herrera Sagbay Nelly	08/07/2009	40,00	25,00	15,00	sillas
41	Jaramillo Aguilar Juan Diego	21/02/2009	570,00	520,00	50,00	camara panasonic
42	Jumbo Sarango Carmen Enith	28/03/2009	460,00	460,00	0,00	minipanasonic
43	Lagbay Morocho Yolanda	27/09/2009	45,00	35,00	10,00	edredon
44	López Aguilar Rosa Alba	10/06/2009	525,00	490,00	35,00	2 colchones
45	Macas Gualan Sandra	01/04/2009	470,00	470,00	0,00	minipanasonic
46	Masache Escobar Meyber	10/06/2009	450,00	410,00	40,00	tv
47	Masache Escobar Mauricio	05/09/2009	420,00	420,00	0,00	dvd
48	Masache Luis Alfredo	21/01/2009	320,00	290,00	30,00	cama
49	Morocho Guachizaca Elvia	06/01/2009	45,00	31,00	14,00	olla tamalera
50	Morocho Velesaca Alejandrina	30/09/2009	45,00	30,00	15,00	olla tamalera
51	Morocho Zhunio Sonia	08/04/2009	33,00	20,00	13,00	edredon
52	Nieves Laura	13/01/2009	235,00	223,62	11,38	licuadora+cocineta
53	Ochoa Namicela Eduardo	13/01/2009	490,00	450,00	40,00	tv
54	Orellana Juan Francisco	22/04/2009	245,00	245,00	0,00	tv
55	Orellana Juan Francisco	08/07/2009	190,00	190,00	0,00	bicicleta
56	Pacheco Pineda Nora Fanny	09/01/2009	369,00	340,00	29,00	licuadora + extractor
57	Paqui Sarango Ana Mariana	08/04/2009	14,00	6,50	7,50	2 almohadas
58	Poma Lanchi Maria	15/07/2009	130,00	80,00	50,00	licuadora
59	Quezada Guamán José	11/11/2009	490,00	440,00	50,00	tv
60	Saltos Paredes Carlos René	21/02/2009	280,00	280,00	0,00	microondas
61	Suquilanda Neira Olivia	09/02/2009	192,00	187,00	5,00	dvd
62	Uchuari Burguarn Carmen	16/05/2009	115,00	105,00	10,00	bicicleta
63	Vicente Jima Piedad	10/05/2009	510,00	458,00	52,00	minipanasonic
64	Yaruqui Jiménez Nilsa	08/07/2009	295,00	295,00	0,00	colchon
65	Zhunaula Arizaga Edgar	13/01/2009	682,54	682,54	0,00	camara+filmadora
66	Jumbo Sanchez Aide	06/03/2009	85,00	65,00	20,00	1 Cocineta
Suman...					1.258,38	

**COMERCIAL "CRÉDITOS KATHERINE & ELVIS
ZONA/RECORRIDO ZUMBA**

#	APELLIDOS Y NOMBRES	FECHA VENTA	TOTAL	ABONOS	SALDO	ARTÍCULO
1	Orellana Diana Elizabeth	29/12/2009	490,00	450,00	40,00	Tv lg
2	Veintimilla Maria Elena	12/11/2009	39,00	20,00	19,00	plancha oster a vapor
3	Antuash Chiriap Elisa	05/03/2009	1.043,00	1.043,00	0,00	minicomp.sony + flash
4	Arcos Ortíz Aurora Matilde	15/01/2009	260,00	260,00	0,00	maquina de coser
5	Carreño Miguel Angel	24/12/2009	330,00	330,00	0,00	tv lg
6	Arias Ortiz Erazmo Olmedo	21/08/2009	145,00	90,00	55,00	dvd sony
7	Barros Loja Heidy	03/09/2009	75,00	50,00	25,00	edredon 2 1/2
8	Benitez Esparza José Luis	18/12/2009	420,00	420,00	0,00	tv daewoo
9	Japón Luis Fernando	16/01/2009	650,00	590,00	60,00	cocina sabina
10	Bermeo Vásconez Imelda	19/06/2009	108,00	96,00	12,00	6 sillas monaco pica
11	Orellana Silvana Marilú	11/01/2009	168,00	158,00	10,00	grabadora sony
12	Brito Zúñiga Zuhani	17/10/2009	32,00	16,00	16,00	forro colchon
13	Cabrera Román Pantaleón	07/01/2009	290,00	260,00	30,00	colchon
14	Vaca Zoila Maria	25/12/2009	990,00	990,00	0,00	lavadora samsung
15	Calderón Díaz Víctor Hugo	04/09/2009	200,00	130,00	70,00	minipanasonic
16	Cali Shungo Angel Arturo	07/01/2009	115,00	90,00	25,00	dvd lg
17	Canvisaca Bertha	08/01/2009	190,00	190,00	0,00	extractor jugo
18	Hurtado Mayuri Elizabeth	12/03/2009	425,00	390,00	35,00	procesador+extractor
19	Chimbo Barzallo Rosa	14/01/2009	90,00	40,00	50,00	edredon cobertor
20	Buele Bertha Hipatia	07/09/2009	130,00	100,00	30,00	cajonera+plancha
21	Buele Bertha Hipatia	16/05/2009	235,00	235,00	0,00	dispensador+nevera
22	Cochancela Marcelo	14/11/2009	530,00	530,00	0,00	colchon
23	Placencia Iván Oswaldo	05/03/2009	198,00	130,00	68,00	mp4
24	Placencia Iván Oswaldo	22/05/2009	300,00	290,00	10,00	celular nokia
25	Placencia Klever Paul	10/07/2009	245,00	191,00	54,00	tv lg
26	Espejo Zhunio Adriana	14/01/2009	360,00	290,00	70,00	colchon ortopedico
27	Guamán Quishpi Manuel	29/12/2009	1.014,00	1.014,00	0,00	equipo sony
28	Herraez Orellana Laura	30/07/2009	260,00	210,00	50,00	colchon + edredon
29	Herraez Orellana Laura	24/12/2009	640,00	600,00	40,00	Minipanasonic
30	Astudillo Luz Enmila	03/09/2009	255,00	195,00	60,00	dvd sony
31	Maldonado Manuel Vicente	17/04/2009	828,00	828,00	0,00	extractor jugo + tv
32	Lituma Zhunio Kleber	20/02/2009	350,00	350,00	0,00	televisor +dvd
33	López Yanza Juan Marcos	24/12/2009	140,00	75,00	65,00	dvd lg
34	Malla Argudo Carlota	08/01/2009	1.400,00	1.400,00	0,00	camara digital sony
35	Nugra Lourdes Patricia	20/11/2009	75,00	70,00	5,00	mesa + 2 sillas
				Suman...	899,00	

**COMERCIAL "CRÉDITOS KATHERINE & ELVIS
ZONA/RECORRIDO ZUMBA**

#	APELLIDOS Y NOMBRES	FECHA VENTA	TOTAL	ABONOS	SALDO	ARTÍCULO
PASAN					899,00	
36	Marca Nugra Lourdes	06/03/2009	66,00	60,00	6,00	plancha de pelo
37	Martos Uzhca Rosa Imelda	13/11/2009	380,00	345,00	35,00	tv lg
38	Mejia Arias Cristian	18/06/2009	410,00	410,00	0,00	dvd portatil
39	Mejia Arias Edison Patricio	19/02/2009	420,00	420,00	0,00	dvd lg
40	Montalván Carmen Maria	25/09/2009	71,00	67,00	4,00	edredon +tina
41	Morocho Cárdenas Manuel	08/01/2009	48,00	31,00	17,00	plancha pesada oster
42	Morocho Chimbo Gladys	05/02/2009	185,00	165,00	20,00	colchon renova
43	Moscoso Brito Yenny	27/02/2009	51,00	50,00	1,00	edredon +sabana
44	Narcisa Japa Enma Beatriz	23/04/2009	215,00	185,00	30,00	microondas lg
45	Naula Fajardo Maria	09/07/2009	123,00	123,00	0,00	mesa + sillas
46	Nugra Guzmán Cecilia	24/12/2009	45,00	41,00	4,00	olla caldera
47	Ochoa Astudillo Ruth	04/06/2009	750,00	710,00	40,00	filmadora panasonic
48	Crespo Maria Dolores	20/11/2009	460,00	460,00	0,00	tv lg
49	Maxi Maria Lourdes	27/11/2009	240,00	240,00	0,00	tv lg
50	Oleas Maria Agustina	07/01/2009	240,00	210,00	30,00	tv lg
51	Ortiz Lopez Janira Mireya	17/04/2009	245,00	245,00	0,00	tv lg
52	Ortiz Mora Martha Carmita	06/03/2009	850,00	850,00	0,00	lavadora lg
53	Rodríguez Carmelina	25/12/2009	640,00	590,00	50,00	equipo panasonic
54	Macao Tania Maribel	04/06/2009	430,00	430,00	0,00	colchon
55	Perez Hermita Patricia	05/02/2009	46,00	20,00	26,00	sarten esmaltado
56	Perez Perez Sara Luzmila	05/02/2009	135,00	115,00	20,00	dvd lg
57	Garcia Zoila Marina	27/11/2009	460,00	460,00	0,00	colchon +olla caldero
58	Pineda Gonzaga Miguel	07/01/2009	145,00	145,00	0,00	licuadora oster clasica
59	Cadena Hilda Clementina	30/07/2009	320,00	320,00	0,00	Colchon
60	Pizarro Inga Julio	15/01/2009	80,00	40,00	40,00	olla tamalera industrial
61	Pizarro Pesantez Blanca	15/01/2009	70,00	40,00	30,00	olla caldera+batidora
62	Pizarro Rosy Marlene	12/11/2009	460,00	460,00	0,00	camara digital sony
63	Pulla Coyago Eugenio	08/01/2009	240,00	240,00	0,00	colchon parais
64	Quezada Maria Carmen	05/03/2009	217,00	155,00	62,00	cómoda pica
65	Zhungo Carmen Yolanda	20/02/2009	85,00	65,00	20,00	olla arocera
66	Rivera Suárez Rosa Elena	14/01/2009	480,00	390,00	90,00	tv lg
67	Rodríguez Ortega José	12/03/2009	295,00	230,00	65,00	colchon chaide
68	Saetana Marca Janeth	15/01/2009	299,00	219,00	80,00	colchon paraiso
69	Sagbay Mejia Luis Antonio	20/11/2009	220,00	220,00	0,00	colchon imperial
70	Samaniego Chuva Yolanda	25/12/2009	85,00	45,00	40,00	mesa pica murcia
71	Samaniego Tello Elva	26/11/2009	230,00	230,00	0,00	ollas tramontina
72	Samaniego Tello Maria	09/04/2009	98,00	82,00	16,00	edredon
73	Samaniego Tello Maria	22/05/2009	45,00	5,00	40,00	plancha
74	Samaniego Tello Maria	25/06/2009	98,00	60,00	38,00	edredon
Suman...					1.703,00	

COMERCIAL "CRÉDITOS KATHERINE & ELVIS

ZONA/RECORRIDO ZUMBA

#	APELLIDOS Y NOMBRES	FECHA VENTA	TOTAL	ABONOS	SALDO	ARTÍCULO
PASAN					1.703,00	
75	Samaniego Tello Lourdes	17/07/2009	135,00	135,00	0,00	juego de ollas caldero
76	Samaniego Tello Lourdes	31/07/2009	240,00	240,00	0,00	cama de madera
77	Samaniego Tello Lourdes	31/07/2009	79,00	20,00	59,00	edredon infantil
78	Sánchez León Mauricio	17/04/2009	72,00	45,00	27,00	mesa capry
79	Sánchez José Guillermo	03/09/2009	130,00	95,00	35,00	dvd sony
80	Sango Quishpi Esther	24/12/2009	620,00	620,00	0,00	tv lg + dvd
81	Sanmartin Orellana Mauro	30/07/2009	125,00	105,00	20,00	dvd sony
82	Shiki Raúl José	17/07/2009	130,00	115,00	15,00	dvd sony
83	Tanchin Zenguana Franklin	06/03/2009	245,00	160,00	85,00	tv philips
84	Tanchin Zenguana Franklin	28/05/2009	145,00	104,00	41,00	dvd lg
85	Tello Ochoa Estrell	14/01/2009	480,00	480,00	0,00	camara digital sony
86	Tello Ochoa Estrella	22/12/2009	108,00	108,00	0,00	Una Cosineta Ragaza
87	Tello Ochoa Estella	08/01/2009	45,00	20,00	25,00	plancha a vapor oster
88	Uyaguar Luz Irene	14/01/2009	155,00	67,00	88,00	telefono inalambrico
89	Valdivieso Llanos Leandro	07/08/2009	420,00	420,00	0,00	tv lg
90	Valdivieso Llanos Leandro	24/07/2009	420,00	385,00	35,00	tv lg
91	Vásquez Angel Ruben	14/01/2009	516,00	436,00	80,00	camara digital sony
92	Vásquez Sebastian Lucia	24/12/2009	480,00	480,00	0,00	camara digital sony
93	Vásquez Veintimilla Víctor	14/01/2009	490,00	400,00	90,00	tv lg
94	Viñan Zamora Julia	13/03/2009	1.060,00	965,00	95,00	lavadora lg
95	Yaguari Melgar Marlene	11/11/2009	35,00	22,00	13,00	andador plástico
96	Yaguari Uyaguari José	11/11/2009	220,00	220,00	0,00	colchon
97	Yunga Placencia Marlene	07/02/2009	1.480,00	1.480,00	0,00	edredon
98	Zhiminaicela Sonia	14/01/2009	60,00	25,00	35,00	colchon paraíso
99	Zhumi Deleg Rosa Isabel	18/06/2009	345,00	330,00	15,00	colchon
100	Zhungo Fernandez Juana	20/02/2009	307,00	250,00	57,00	colchon + edredon
101	Sarmiento Rivera Maruja	08/08/2009	185,00	150,00	35,00	1 DVD
102	Sarmiento Rivera Maruja	07/07/2009	499,00	499,00	0,00	1 Cocina Innova
103	Sarmiento Rivera Maruja	22/12/2009	179,00	150,00	29,00	Una Cosineta Ragaza
104	Jumbo Jimba Diana	19/02/2009	110,00	95,00	15,00	12 Bancos
105	Imaicela Sarango José	07/07/2009	70,00	60,00	10,00	Holla Tramontina
106	Salazar Pardo Salomón	26/01/2009	126,00	95,00	31,00	organizador de 5 cajones
Suman...					2.638,00	

**COMERCIAL "CRÉDITOS KATHERINE & ELVIS
ZONA/RECORRIDO ZUMBA**

#	APELLIDOS Y NOMBRES	FECHA VENTA	TOTAL	ABONOS	SALDO	ARTÍCULO
PASAN					2.638,00	
107	Sánchez Ana Marlene	19/11/2009	281,00	231,00	50,00	radiograbadora sony
108	Jumbo Silvana Katherine	16/07/2009	500,00	460,00	40,00	tv lg 21"+dvd
109	Camacho Ruales Leoncio	03/03/2009	460,00	460,00	0,00	tv philips 21"
110	Jiménez Fievert	21/10/2009	487,00	455,00	32,00	colchon + cama
111	Jiménez Rosales Antoniano	28/10/2009	170,00	120,00	50,00	microondas lg pqñ
112	Jiménez Rosales Valeria	12/08/2009	135,00	115,00	20,00	dvd lg
113	Vélez Briceño Celmira	15/07/2009	260,00	260,00	0,00	equipo Panasonic
114	Moreno Salomón Pedro	29/09/2009	305,00	275,00	30,00	radiograbadora sony
115	Masache Manuel Guillermo	23/09/2009	135,00	100,00	35,00	dvd 453
116	Masache Manuel Guillermo	03/03/2009	125,00	125,00	0,00	dvd lg 453
117	Montero Luis	28/01/2009	175,00	170,00	5,00	paila + mesa
118	Jaramillo Rojas Santos	21/02/2009	310,00	275,00	35,00	microondas
119	Jiménez Jimmy Franklin	11/11/2009	79,00	54,00	25,00	cilindro de gas
120	Serrano Vicenta Margot	18/04/2009	227,00	206,00	21,00	licuadora+waflera
121	Serrano Bertila Maribel	13/05/2009	200,00	150,00	50,00	Colchon
122	Quevedo Chavez Wilfrido	17/07/2009	169,00	120,00	49,00	microondas
123	Granda Pardo Sebastián	22/07/2009	1.200,00	1.200,00	0,00	vitrina innova
124	Granda Pardo Edgar	21/02/2009	360,00	325,00	35,00	colchon 2 plazas
125	Jima Pardo José	06/01/2009	570,00	530,00	40,00	camara panasonic
126	Ocampo Zumba Amalia	21/02/2009	460,00	460,00	0,00	minipanasonic
127	Reyes Luis Antonio	28/03/2009	525,00	525,00	0,00	2 colchones
128	Peña Valarezo Patricio	10/06/2009	49,00	30,00	19,00	olla ovalada 1624
129	Corozo Orobio Katia	19/01/2009	1.980,00	1.980,00	0,00	tv plasma 42
130	Jaramillo Samaniego Elsa	10/01/2009	789,00	789,00	0,00	lavadora samsung 15
131	Mendoza Jackson Javier	05/11/2009	120,00	95,00	25,00	dvd lg
132	Ruiz Yanneth Patricia	26/02/2009	140,00	120,00	20,00	dvd Philips
133	Vega Narváez Luis Alfredo	22/08/2009	155,00	155,00	0,00	batidora oster
134	Sarango Masache Rosa	04/04/2009	767,00	767,00	0,00	tv panasonic 29"
135	Soto Rosa Margarita	29/06/2009	135,00	95,00	40,00	dvd lg
136	Maza Homero Serafin	27/02/2009	135,00	91,00	44,00	dvd lg
137	Maza Homero Serafin	01/08/2009	171,31	81,00	90,31	1 edredon combo
138	Valdivieso Karla	26/08/2009	150,00	125,00	25,00	dvd lg
139	Namicela José	09/05/2009	450,00	375,00	75,00	tv 21" lg
140	Narváez José Agustin	26/05/2009	139,00	110,00	29,00	caldero clásico 16
141	Carrión Leonardo Salvador	15/05/2009	155,00	125,00	30,00	telefono inalámbrico
142	Abad Cañar Geovanny	14/01/2009	420,00	395,00	25,00	tv lg
143	Romero Piedra Justek	07/08/2009	420,00	414,29	5,71	tv lg
144	Quingaluisa Pieda Dalila	24/07/2009	480,00	455,00	25,00	camara digital sony
145	Vega Narváez Luis Alfredo	24/12/2009	490,00	490,00	0,00	tv lg
146	Sarango Masache Rosa	14/01/2009	208,00	175,00	33,00	Tv 19
147	Sarango Soto Rosa	17/11/2009	475,00	465,00	10,00	microondas+batidor
148	Lanchi Maza Serafin	05/01/2009	365,00	365,00	0,00	colchon+edredon
149	Lanchi Maza Serafin	24/11/2009	295,00	265,00	30,00	equipo de carro
Suman...					3.681,02	

**COMERCIAL "CRÉDITOS KATHERINE & ELVIS
ZONA/RECORRIDO ZAPOTILLO**

#	APELLIDOS Y NOMBRES	FECHA VENTA	TOTAL	ABONOS	SALDO	ARTÍCULO
1	Valdivieso Karla	08/09/2009	105,00	85,00	20,00	1 Paila recortada
2	Namicela José	09/02/2009	40,00	30,00	10,00	1 Plancha Oster
3	Gaona Narváez José Agustin	06/02/2009	570,00	570,00	0,00	camara panasonic
4	Abad P. Leonardo Salvador	21/05/2009	179,00	179,00	0,00	Una Cosineta Ragaza
5	Abad Cañar Edgar Geovanny	22/12/2009	12,00	6,00	6,00	6 Cucharas
6	Romero Piedra Justek	27/02/2009	490,00	465,00	25,00	1 TV 21P
7	Moya Quingaluisa Dalila	03/07/2009	520,00	495,00	25,00	1 Minicomponente
8	Cueva Kelvin Alberto	07/12/2009	360,00	360,00	0,00	1 Colchon Ortop.
9	Cueva Kelvin Alberto	12/02/2009	135,00	100,00	35,00	1 Cajonera 6 n
10	Luzón Salvador Yandri Paul	05/03/2009	178,00	140,00	38,00	1 Colchon Sonata
11	Jimenez Aguirre Javier	02/10/2009	340,00	310,00	30,00	1 Colchon Ortop lux
12	Jimenez Aguirre Javier	10/07/2009	795,00	795,00	0,00	1 Lavadora LG
13	Vicente Acaro Luis Antonio	20/02/2009	160,00	140,00	20,00	1 Olla tamalera
14	Chavez Barragan Homero	04/12/2009	178,00	155,00	23,00	1 Colchon Fulleprit
15	Calderón Rodríguez Elida	26/06/2009	83,00	83,00	0,00	1 Mesa Pica
16	Bustamante Pacheco Dalton	13/03/2009	148,00	148,00	0,00	1 Colchon Fulleprit
17	Bustamante Pacheco Dalton	07/11/2009	398,00	365,00	33,00	1 Colchon Chaide
18	Bustamante Pacheco Dalton	19/08/2009	80,00	80,00	0,00	1 edredon Odalis
19	Armijos Cumbicus Vicente	27/02/2009	40,00	40,00	0,00	1 Plancha Oster
20	Jaramillo Hover	06/02/2009	96,00	66,00	30,00	6 Sillas
21	Alejandro Maza Mery	06/03/2009	90,00	65,00	25,00	1 Paila Recortada
22	Álvaro Álvarez José Israel	06/03/2009	335,00	300,00	35,00	colchon+protector
23	Romero Romero Ena Vicenta	22/12/2009	480,00	470,00	10,00	mini sony
24	Maza Castillo Mercedes	19/01/2009	484,00	465,00	19,00	tv lg
25	Merino Ordoñez Martha	05/01/2009	500,00	500,00	0,00	tv + dvd
26	Mora Bustamante Telio	17/11/2009	110,00	75,00	35,00	Cajonero
27	Jiménez Klever Víctor	22/12/2009	266,00	235,00	31,00	motosierra shindaiwa
28	Castillo Vaca Francisca	17/12/2009	94,32	94,32	0,00	minicomponente lg
29	Granda Pardo Sebastián	14/08/2009	950,00	950,00	0,00	12 sillas marcella pica
30	Granda Pardo Edgar	13/10/2009	140,00	125,00	15,00	licuadora oster
31	Jima Pardo José	19/01/2009	165,00	125,00	40,00	grabadora + canasta
32	Ocampo Zumba Amalia	09/05/2009	164,00	155,00	9,00	jgo.olla tramontina 7 p
33	Reyes Luis Antonio	29/11/2009	120,00	110,00	10,00	Plancha de cabello
34	Peña Valarezo Patricio	12/07/2009	155,00	125,00	30,00	telefono inalámbrico
35	Corozo Orobio Katia	14/01/2009	420,00	395,00	25,00	tv lg
36	Jaramillo Samaniego Elsa	07/08/2009	420,00	258,17	161,83	tv lg
37	Chilan Mendoza Jackson	24/07/2009	516,00	516,00	0,00	camara digital sony
38	Armijos Ruiz Yanneth	14/01/2009	480,00	455,00	25,00	camara digital sony
39	Vega Narváez Luis Alfredo	24/12/2009	490,00	490,00	0,00	tv lg
40	Sarango Masache Rosa	14/01/2009	208,00	175,00	33,00	Colchon con base
41	Sarango Soto Rosa Maria	17/11/2009	475,00	465,00	10,00	microondas+batidora
42	Lanchi Maza Homero Serafin	05/01/2009	365,00	220,00	145,00	colchon+edredón
43	Lanchi Maza Homero Serafin	24/11/2009	295,00	265,00	30,00	equipo de carro
44	Valdivieso Karla	08/09/2009	365,00	365,00	0,00	colchon+edredón
45	Namicela José	24/11/2009	295,00	265,00	30,00	equipo de carro
				Suman...	1.013,83	

COMERCIAL "CRÉDITOS KATHERINE & ELVIS						
ZONA/RECORRIDO YANGANA						
#	APELLIDOS Y NOMBRES	FECHA VENTA	TOTAL	ABONOS	SALDO	ARTÍCULO
1	Chuquimarca Adolfo	06/03/2009	85,00	84,00	1,00	1 Cocineta
2	Chuquimarca Jorge Miguel	25/08/2009	38,73	30,81	7,92	3 sillas semanal
3	Yaguachi Maza Ercilia	06/03/2009	96,00	96,00	0,00	6 Sillas
4	Vera Arisaga Rosario	06/03/2009	90,00	90,00	0,00	1 Paila Recortada
5	Rivera Ovaco Marco	18/04/2009	23,00	23,00	0,00	sábanas
6	Saens Paredes Flor Enith	06/02/2009	40,00	30,00	10,00	1 Plancha Oster
7	Cajas Duarte Edwin	08/11/2009	40,00	40,00	0,00	sillas
8	Mora Macrina	06/03/2009	85,00	65,00	20,00	1 Cocineta
				Suman...	38,92	

COMERCIAL "CRÉDITOS KATHERINE & ELVIS						
ZONA/RECORRIDO BELLAVISTA						
#	APELLIDOS Y NOMBRES	FECHA VENTA	TOTAL	ABONOS	SALDO	ARTÍCULO
1	Medina Quisphe Carlos	18/04/2009	490,00	490,00	0,00	1 Edredon Rina + Colchon
2	Moreno Vega Patricio	27/02/2009	120,00	120,00	0,00	1 Licuadora Oster
3	Chica Villavicencio Jacinto	06/01/2009	360,00	320,00	40,00	colchon 2 plazas
4	Flores Jaramillo Victor	20/05/2009	220,00	187,00	33,00	microcomponente
5	Guayanai Chinchai Nancy	07/07/2009	240,00	212,27	27,73	colchon
6	Quizhpe Sanchez Jose	18/04/2009	23,00	23,00	0,00	sábanas
7	Abad Castillo Albertina	08/07/2009	40,00	25,00	15,00	sillas
8	Moreno Danny	21/02/2009	570,00	540,00	30,00	camara panasonic
9	Campoverde Livia	06/02/2009	71,18	71,18	0,00	1 Olla de presion
10	Mora Elizalde Victor Amable	06/03/2009	70,00	40,00	30,00	1 Colchon
11	Ambuludi Juan Francisco	28/10/2009	190,00	170,00	20,00	1 Microcomponente Filix
12	Peralta Carmen	12/02/2009	194,00	194,00	0,00	1 Cajonera Pica
				Suman...	195,73	

COMERCIAL "CRÉDITOS KATHERINE & ELVIS**ZONA/RECORRIDO SAN GUILLIN**

#	APELLIDOS Y NOMBRES	FECHA VENTA	TOTAL	ABONOS	SALDO	ARTÍCULO
1	Yunga Quito Angel	08/03/2009	265,00	245,00	20,00	grabadora + cocineta
2	Jaramillo Rojas Santos	14/08/2009	325,00	325,00	0,00	microondas lg
3	Rojas Jiménez Franklin	20/01/2009	145,00	125,00	20,00	1 Licuadora Oster
4	Serrano Vicenta Margot	17/10/2009	29,39	24,94	4,45	forro colchon
5	Serrano Bertila Jesús	08/04/2009	12,86	12,86	0,00	cucharas
6	Quevedo Chavez Wilfrido	26/01/2009	69,00	55,00	14,00	edredon
7	Granda Pardo Sebastián	18/04/2009	23,00	23,00	0,00	sábanas
8	Granda Pardo Edgar	06/02/2009	40,00	40,00	0,00	1 Plancha Oster
9	Jima Pardo José	23/02/2009	23,68	5,00	18,68	2 Almohadas
10	Ocampo Zumba Amalia	15/07/2009	130,00	90,00	40,00	licuadora
11	Reyes Luis Antonio	16/05/2009	480,00	480,00	0,00	camara
				Suman...	117,13	