



Universidad  
Nacional  
de Loja

**Universidad Nacional de Loja**

**Facultad Jurídica, Social y Administrativa**

**Carrera de Contabilidad y Auditoría**

**Organización Contable a la Empresa “Comercial Credillantas MC” de la  
Ciudad de Loja, Periodo Abril – Junio de 2024.**

**Trabajo de Integración Curricular previo  
a la obtención del Título de Licenciado en  
Contabilidad y Auditoría.**

**AUTOR:**

Parra Sarango César David

**DIRECTORA:**

Dra. Rosa Beatriz Calle Oleas

Loja – Ecuador

2025



unl

Universidad  
Nacional  
de Loja

Sistema de Información Académico  
Administrativo y Financiero - SIAAF

## CERTIFICADO DE CULMINACIÓN Y APROBACIÓN DEL TRABAJO DE INTEGRACIÓN CURRICULAR

Yo, **CALLE OLEAS ROSA BEATRIZ**, director del Trabajo de Integración Curricular denominado **ORGANIZACIÓN CONTABLE A LA EMPRESA "COMERCIAL CREDILLANTAS MC", DE LA CIUDAD DE LOJA, PERIODO ABRIL - JUNIO DE 2024.**, perteneciente al estudiante **CESAR DAVID PARRA SARANGO**, con cédula de identidad N° **1105033078**.

### Certifico:

Que luego de haber dirigido el **Trabajo de Integración Curricular**, habiendo realizado una revisión exhaustiva para prevenir y eliminar cualquier forma de plagio, garantizando la debida honestidad académica, se encuentra concluido, aprobado y está en condiciones para ser presentado ante las instancias correspondientes.

Es lo que puedo certificar en honor a la verdad, a fin de que, de así considerarlo pertinente, el/la señor/a docente de la asignatura de **Integración Curricular**, proceda al registro del mismo en el Sistema de Gestión Académico como parte de los requisitos de acreditación de la Unidad de Integración Curricular del mencionado estudiante.

Loja, 2 de Agosto de 2024

**ROSA BEATRIZ CALLE OLEAS** Firmado digitalmente por  
ROSA BEATRIZ CALLE OLEAS  
Fecha: 2024.08.02 15:55:59  
-05'00'

F) -----  
**DIRECTOR DE TRABAJO DE INTEGRACIÓN  
CURRICULAR**



Certificado TIC/TT.: UNL-2024-001762

## **Autoría**

Yo, **César David Parra Sarango**, declaro se autor del presente Trabajo de Integración Curricular y eximo expresamente a la Universidad Nacional de Loja y a sus representantes jurídicos de posibles reclamos y acciones legales, por el contenido del mismo. Adicionalmente acepto y autorizo a la Universidad Nacional de Loja la publicación de mi Trabajo de Integración Curricular en el Repositorio Digital Institucional – Biblioteca Virtual.

**Firma:**

**Cédula de identidad:** 1105033078

**Fecha:** 21/02/2025

**Correo electrónico:** cesar.parra@unl.edu.ec

**Teléfono:** 0969408546

**Carta de autorización por parte del autor, para consulta, reproducción parcial o total y/publicación electrónica del texto completo, del Trabajo de Integración Curricular.**

Yo, **César David Parra Sarango**, declaro ser el autor del Trabajo de Integración Curricular denominado: **Organización Contable a la Empresa “Comercial Credillantas MC” de la Ciudad de Loja, Periodo Abril – Junio de 2024.**, como requisito para optar el título de **Licenciado en Contabilidad y Auditoría**, autorizo al Sistema Bibliotecario de la Universidad Nacional de Loja para que, con fines académicos, muestre la producción intelectual de la Universidad, a través de la visibilidad de su contenido en el Repositorio Institucional.

Los usuarios pueden consultar el contenido de este trabajo en el Repositorio Institucional, en las redes de información del país y del exterior, con las cuales tenga convenio la Universidad. La Universidad Nacional de Loja, no se responsabiliza por el plagio o copia del Trabajo de Integración Curricular que realice un tercero.

Para constancia de esta autorización, en la ciudad de Loja, a los 08 días del mes de agosto de dos mil veinticuatro

**Firma:**

**Autor:** César David Parra Sarango

**Cedula:** 1105033078

**Fecha:** 21/02/2025

**Dirección:** Loja, Ciudadela “Colinas del Pucara”

**Correo electrónico:** cesar.parra@unl.edu.ec

**Teléfono:** 0969408546

**DATOS COMPLEMENTARIOS:**

**Directora del Trabajo de Integración Curricular:** Dra. Rosa Beatriz Calle Oleas

## **Dedicatoria**

*El presente trabajo de investigación lo dedico principalmente a Dios, quien ha sido mi guía en todo el transcurso y también por darme la sabiduría en toda mi formación profesional el cual he podido cumplir mis metas y sueños anhelados.*

*De la misma manera quiero dar gracias a toda mi familia, a mi mamá María Clara Sarango quien me apoyado y brindado los consejos necesarios para seguir adelante con esta nueva meta que estoy por cumplir, agradezco por el esfuerzo y la dedicación que tuvo conmigo porque de ella aprendí los valores que hoy en día los he puesto en práctica en mi vida cotidiana.*

*A mis hermanos Raquel Parra y Antonio Parra quienes han sido mi motivo por el cual estoy aquí que me han sabido aconsejar y dar todo el apoyo que necesitaba durante todo el proceso.*

*También quiero agradecer a mis amigos quienes no dejaron de creer en mí, en especial a la Sra. Verónica Sánchez que siempre estuvo conmigo en todo momento de mi investigación, por su cariño y la fe que puso en mí le agradezco con todo infinitamente.*

*Finalmente quiero dar gracias a mi Profesora la Dra. Beatriz Calle quien con paciencia ha podido también guiarme y ayudarme en todo el proceso de mi investigación.*

**César David Sarango Parra**

## **Agradecimiento**

Quiero expresar mi gratitud a la Universidad Nacional de Loja, a la Facultad Jurídica, Social y Administrativa, a la carrera de Contabilidad y Auditoría a las autoridades y personal docente, que con dedicación, responsabilidad y experiencia académica fueron conmigo en todo el proceso de mi formación profesional, impartiendo sus sabios consejos y enseñanzas.

De manera especial mi agradecimiento a la Dra. Rosa Beatriz Calle Oleas Directora del trabajo de integración curricular, por haberme orientado con sus conocimientos para la realización y culminación del presente trabajo.

Finalmente quiero agradecer a la Sra. Alexandra Cartuche Gerente – Propietaria de la empresa Credillantas MC, quienes me facilitaron la información y me permitieron realizar todo el proceso investigativo y practico dentro de su establecimiento.

*César David Sarango Parra*

## Índice de Contenidos

<b>Portada</b> .....	<b>i</b>
<b>CERTIFICACIÓN</b> .....	<b>¡ERROR! MARCADOR NO DEFINIDO.</b>
<b>AUTORÍA</b> .....	<b>2</b>
<b>CARTA DE AUTORIZACIÓN</b> .....	<b>3</b>
<b>DEDICATORIA</b> .....	<b>4</b>
<b>AGRADECIMIENTO</b> .....	<b>5</b>
<b>ÍNDICE DE CONTENIDOS</b> .....	<b>6</b>
<b>ÍNDICE DE TABLAS</b> .....	<b>1</b>
<b>ÍNDICE DE FIGURAS:</b> .....	<b>1</b>
<b>ÍNDICE DE ANEXOS</b> .....	<b>2</b>
<b>1. TITULO</b> .....	<b>3</b>
<b>2. RESUMEN</b> .....	<b>1</b>
<b>2.1. ABSTRACT</b> .....	<b>2</b>
<b>3. INTRODUCCIÓN</b> .....	<b>3</b>
<b>4. MARCO TEÓRICO</b> .....	<b>4</b>
<b>5. METODOLOGÍA</b> .....	<b>35</b>
<b>6. RESULTADOS</b> .....	<b>36</b>
<b>7. DISCUSIÓN</b> .....	<b>199</b>
<b>8. CONCLUSIONES</b> .....	<b>200</b>
<b>9. RECOMENDACIONES</b> .....	<b>201</b>
<b>10. BIBLIOGRAFÍA</b> .....	<b>202</b>
<b>11. ANEXOS</b> .....	<b>208</b>

## Índice de Tablas

Tabla 1. Clasificación de las Empresas.....	5
Tabla 2. Clasificación de Empresa Comercial.....	7
Tabla 3. Clasificación de la Contabilidad.....	9
Tabla 4. Parte de la Cuenta Contable.....	11
Tabla 5. Clasificación de las Normas Internacionales de Contabilidad.....	11
Tabla 6. Formula de la Ecuación Contable.....	12
Tabla 7. Formula Valor de Costo de Venta.....	19
Tabla 8. Estructura del Plan de Cuentas.....	20
Tabla 9. Clasificación de los Documentos Fuente.....	22

## Índice de Figuras:

Figura 1. Formato para Registro de Mercaderías .....	15
Figura 2. Formato para registro de Compras al Contado.....	15
Figura 3. Formato para registro de las Compras a Crédito.....	15
Figura 4. Formato para registro de Devolución en Compras.....	16
Figura 5. Formato para registro de Descuento en Compras.....	16
Figura 6. Formato para registro de Transporte en Compras.....	17
Figura 7. Formato para el registro de las ventas al contado.....	17
Figura 8. Formato para el registro de las ventas a crédito.....	17
Figura 9. Formato para el registro de Devolución en Ventas.....	18
Figura 10. Formato para el registro de Descuento en Ventas.....	18
Figura 11. Estructura del Proceso Contable.....	21
Figura 12. Formato de presentación para el registro de Inventario Inicial.....	23
Figura 13. Formato de presentación del Estado de Situación Inicial.....	24
Figura 14. Formato de presentación para registro del Libro Diario.....	25
Figura 15. Formato de presentación para registro del Libro Mayor.....	25
Figura 16. Formato de presentación para registro del Libro Auxiliar de Compras.....	26
Figura 17. Formato de presentación para registro del Libro Auxiliar de Ventas.....	26
Figura 18. Formato para la presentación del Balance de Comprobación.....	27
Figura 19. Formato de la Hoja de Trabajo.....	28
Figura 20. Formato de presentación del Estado de Situación Financiera.....	30
Figura 21. Formato de presentación del Estado de Resultados.....	31



<b>Figura 22. Formato de presentación del Estado de Flujo del Efectivo.....</b>	<b>32</b>
---	-----------

## **Índice de Anexos**

<b>Anexo 1. Inventario Final.....</b>	<b>210</b>
<b>Anexo 2. Cuadro de Depreciaciones de Activos Fijos.....</b>	<b>211</b>
<b>Anexo 3. Regulación de la Cuenta Mercaderías.....</b>	<b>213</b>
<b>Anexo 4. Registros Auxiliares de Compra.....</b>	<b>214</b>
<b>Anexo 5. Registros Auxiliares de Ventas.....</b>	<b>223</b>
<b>Anexo 6. Roles de Pago y de Provisiones.....</b>	<b>239</b>
<b>Anexo 7. Registro Auxiliar de las Cuentas por Cobrar.....</b>	<b>242</b>
<b>Anexo 8. Registro Auxiliar de las Cuentas por Pagar.....</b>	<b>255</b>
<b>Anexo 9. Facturas de Ventas.....</b>	<b>257</b>
<b>Anexo 10. Facturas de Compra.....</b>	<b>258</b>
<b>Anexo 11. Retención.....</b>	<b>259</b>
<b>Anexo 12. RUC.....</b>	<b>260</b>
<b>Anexo 13. Tabla de Amortización.....</b>	<b>262</b>
<b>Anexo 14. Certificado de Ingles.....</b>	<b>264</b>

## **1. Título**

Organización Contable a la Empresa “Comercial Credillantas MC” de la Ciudad de Loja, Periodo Abril – Junio de 2024.

## 2. Resumen

Con el objetivo de cumplir lo dispuesto en los reglamentos de la Universidad Nacional de Loja, se realiza el presente trabajo de titulación, denominado “Organización Contable a la Empresa Credillantas MC de la Ciudad de Loja Periodo Abril – Junio de 2024” para la obtención del título de Licenciado en Contabilidad y Auditoría.

En concordancia con el párrafo que antecede y encaminado para alcanzar el objetivo general como los objetivos específicos trazados en mi proyecto de tesis, inicio el presente trabajo de titulación con la investigación teórica pertinente, que en lo posterior me faculto para elaborar el Plan de Cuentas y su respectivo manual, de tal forma que me permitió desarrollar la praxis contable.

La práctica contable inició con la compilación de información, de tal manera que se pudo obtener el inventario inicial, como el Balance de Situación Inicial, se procedió con la journalización en el Libro Diario de las transacciones presentadas durante el periodo abril-junio de 2024, con esta información se logró diseñar y estructurar de libros auxiliares de compras, ventas, cuentas por cobrar y por pagar, luego del registro en el Libro Diario, se realizó el resumen de cada cuenta contable que intervino en el antes mencionado, consiguiendo el Libro Mayor, y con los saldos de este se originó el Balance de Comprobación el cual ayudó a controlar y evidenciar que cada una de las cuentas contables mantengan el saldo de acuerdo a su naturaleza, se continuo con la Hoja de Trabajo herramienta fundamental para realizar los ajustes por consumos, depreciaciones, omisiones y regularizaciones, dichos ajustes son también registrados en el Libro Diario y Mayor, lo que me permitió conseguir el Balance de Pérdidas y Ganancias como también el Balance General.

El presente trabajo es una herramienta de ayuda administrativa, financiera para la Empresa Credillantas MC de la Ciudad de Loja, toda vez que he obtenido como resultado los Estados Financieros, que van a permitir a la Ing. Alexandra Cartuche, propietaria de Credillantas MC, tomar decisiones en base a los resultados de los instrumentos financieros tales como Estado de Resultados, Balance General y Flujo de Efectivo.

## **2.1. Abstract**

This research project titled "Accounting Organization for Credillantas MC in Loja: April - June 2024", has been developed in accordance with the regulations of the Universidad Nacional de Loja, Alma Mater. It is designed to meet the requirements for the Bachelor's Degree in Accounting and Auditing.

The project began with the collection of data to create the initial inventory and the Initial Balance Sheet. Subsequently, transactions for the period from April to June 2024 are recorded. Additionally, the project involved designing and structuring subsidiary ledgers for purchases, sales, accounts receivable, and accounts payable. Finally, entries are posted, and a trial balance, work sheet, and financial statements are prepared.

This study provides an administrative and financial resource for Credillantas MC in Loja. Specifically, the resulting financial statements will enable Engr. Alexandra Cartuche, the owner of Credillantas MC, to make well-informed decisions. By using key financial reports, such as the Income Statement, Balance Sheet, and Cash Flow Statement, she will be able to rely on detailed financial information.

### 3. Introducción

El 22 de febrero del 2006, inicia las actividades Credillantas MC, ubicada en la Av. Salvador Bustamante Celi s/n e Isidro Ayora, en la ciudad de Loja, con su actividad económica de venta al por mayor de todo tipo de partes, componentes, suministros, herramientas y accesorios para vehículos automotores como neumáticos, cámaras de aire para neumáticos, incluye bujías, baterías, equipo de iluminación partes y piezas eléctricas, según el Registro Único de Contribuyentes número 1103671747001.

El presente trabajo se convierte en una herramienta de toma de decisiones, administrativas, tributarias como financieras para mejorar el flujo de efectivo dentro de la empresa, de manera que en los próximos meses se evidencie la disminución de pérdidas y al finalizar el periodo contable cerrar con ganancias económicas-financieras, para la Ing. Alexandra Cartuche, propietaria de Credillantas MC.

El presente trabajo de investigación se encuentra estructurado de acuerdo al Reglamento de Régimen Académico de la Universidad Nacional de Loja, el mismo que contiene: **Título**, que describe el tema del presente estudio; continuando con el **Resumen en castellano traducido al Inglés** justificación de todo el trabajo de investigación; **Introducción** relevancia del tema y aporte a la empresa CREDILLANTAS MC, en la implementación del proceso contable, el mismo que debe mantenerse con la finalidad de conocer los resultados al finalizar un periodo económico; **Marco Teórico** embarca conceptos y teorías relacionados con el tema de investigación. **Materiales y Métodos** utilizados para la elaboración de todo el trabajo, así como las técnicas y procedimientos que sirvieron para elaborar los **Resultados** la práctica contable, estructura de la situación financiera de CREDILLANTAS MC, **Discusión** al concluir el proceso contable, obteniendo los estados financieros que reflejan los beneficios de implementar un proceso contable adecuado **Conclusiones** realizadas en concordancia con los resultados obtenidos. **Recomendaciones** sugerencias dirigidas a la propietaria de Credillantas MC; **Bibliografía** fuentes de donde se recopila la información para sustentar el presente trabajo de titulación y en **Anexos** copia de RUC, facturas, retenciones, auxiliares de compra y venta, roles de pago, auxiliares de cuentas por cobrar y cuantas por pagar y proyecto aprobado, es decir la documentación fuente recopilada y elaborada, en el proceso de implementación de la contabilidad.

## 4. Marco Teórico

### La Empresa

Las empresas son un grupo de organizaciones de personas y recursos el cual buscan el beneficio de un desarrollo económico en una actividad en particular. Con ello se quiere llegar a satisfacer las necesidades de la comunidad alcanzar los objetivos marcados en su formación. (Galán, 2024)

#### Importancia

Las empresas son importantes ya que con ellas se puede sumar el progreso de una sociedad el cual podremos alcanzar los objetivos deseados y alcanzar las necesidades que la desarrollan. (Vázquez, 2023)

#### Objetivos

Los objetivos de una empresa se basan en cumplir las metas que una entidad desea alcanzar en base a su misión y visión y sus valores que mantenga, también se los constituye y se los mide utilizando la información propia y viable.

Lo más conveniente es que los ejecutivos en conjunto puedan desarrollar los objetivos el cual puedan llevar a beneficiar a la organización y sus trabajadores. (Equipo editoria indeed, 2022)

#### Clasificación

Las empresas se clasifican en diferentes tipos:

**Tabla 1**

*Clasificación de las Empresas*

<i>Por su naturaleza</i>	<p><b>Empresas industriales.</b> Son las empresas que empiezan su transformación desde su materia prima como son la agricultura, minería, entre otros.</p> <p><b>Empresas comerciales.</b> Estas empresas se encargan de la compra de bienes y la venta con un precio más elevado al precio de costo conocido más como utilidad.</p> <p><b>Empresas de servicios.</b> - Se dedica a la venta de servicios o servicios profesionales, como es vender sus conocimientos en cualquier área según sea la necesidad del cliente como, por ejemplo: Cooperativas de transportes, Multicines, Telecomunicaciones, servicios de atención médica, etc.</p>
--------------------------	---

<i>Por el sector al que pertenece</i>	<p><b>Empresas públicas.</b> - Son las que le pertenece al estado y con ella ayudan a la población en todas sus necesidades como son: agua potable, luz eléctrica, hospitales públicos, etc.</p> <p><b>Empresas privadas.</b> - Son empresas que su capital le pertenece a personas naturales o jurídicas el cual son del sector privado para la obtención de beneficios monetarios por su inversión.</p> <p><b>Empresas mixtas.</b> - Son empresas combinadas el cual su capital es de las privadas y públicas.</p>
<i>Por su sector económico</i>	<p><b>Sector primario.</b> - Son los que se dedican a la obtención de la explotación de los recursos naturales.</p> <p><b>Sector secundario.</b> - Dedicado a la transformación de la materia prima en productos terminados para la venta.</p> <p><b>Sector terciario.</b> - Empresas dedicadas a la prestación de servicios. <b>(Cueva, 2024)</b></p>

*Nota:* Tomado de Contabilidad General en Enfoque con Normas Internacionales, Espejo & Lopez (2018)

### **Empresa Comercial**

Las empresas comerciales son entidades que se representan como intermediario entre las que son productoras y el consumidor final, esto quiere decir que se dedican a la compra y venta de productos el cual no realizan ningún procedimiento de cambio o transformación, solamente lo compran para venderlo y generar ingresos. **(indeed, 2023)**

#### **Objetivo**

Toda empresa crea su tipo de plan de negocio y sus objetivos el cual desearían llegar y poder medir el éxito que pueda llegar a tener los cuales para llegar a sus metas podremos presentar los siguientes:

- Proponer un cierto número de ventas en un tiempo determinado.
- Poder recuperar la inversión invertida el cual generen las ganancias superiores a lo invertido.
- Siempre ubicarse al frente de la competencia.
- Mantener un producto de calidad el cual satisfagan a sus clientes.
- Tener un buen control de calidad. **(bbva, 2024)**

## Características

Se caracterizan por:

- Ser un intermediario entre la empresa fabricante y el consumidor final.
- comprar y vender bienes;
- Vender productos a consumidores u otros negocios.
- No convierta los productos comprados.
- No realiza procesos productivos, no extrae materias primas,
- presta servicios de mantenimiento y reparación de los productos que comercializa,
- es una empresa pública o privada,
- satisface necesidades de consumo,
- facilita los movimientos comerciales,
- de actividades comerciales Genera utilidades,
- demanda se produce entre productores y compradores,
- donde los productos se distribuyen, mueven, almacenan y venden.

También cabe señalar que existen empresas mixtas que se especializan en la producción y comercialización de productos

### Clasificación

Hay varios tipos de empresas comerciales según la función que realiza estas son:

#### Tabla 2

##### *Clasificación de Empresa Comercial*

• <b>Empresas mayoristas.</b> – son entidades que adquieren una gran cantidad de productos para luego venderlas a locales minoritarios.
• <b>Empresas minoristas.</b> – en estas empresas son diferentes ya que venden en menor cantidad y por lo general son consumidores finales el cual son clientes fieles por cercanía.
• <b>Empresas comerciales al menudeo.</b> – se realiza por medio de ventas en tiendas y almacenes y utiliza un sistema de distribución directa.



- 
- **Empresas de comisión.** - En lugar de comprar productos, venden en el inventario de otra persona y reciben una comisión cuando se completa la venta. En otras palabras, pagan una comisión por vender su producto (**indeed, 2023**).
- 

*Nota:* Tomado de la Contabilidad General Pedro Zapata (2021)

## **Organización**

Una organización es una relación de un grupo de personas el cual tienen un mismo objetivo a lograr en un tiempo determinado, en cualquier entidad se decretan metas, normas los que le ayudaran a dar con su misión. (**Equipo editorial, Etecé, 2021**)

### **Organización Contable**

La organización contable debe adaptarse a las características de cada entidad, de acuerdo el modelo que adquiera como empresa, principalmente debe estar organizada en base a su misión, visión, objetivos el cual tendremos en orden los registros contables, libros contables, estados financieros, etc. (**Universidad Nacional de San Cristóbal de Huamanga, 2022**)

### **La Contabilidad**

La contabilidad es un desarrollo el cual permite analiza, registrar la información económica-financiera de una entidad, con esto permite tener un control de todas las operaciones económicas para luego formular los balances como los de ingresos y egresos.

### **Importancia**

La contabilidad es un desarrollo muy importante de cualquier entidad y para ello es necesario un buen ambiente laboral, el personal a cargo debe ser el más calificado, y si bien es cierto que un negocio se puede mantener estable en el ambiente comercial siempre y cuando haya un buen manejo el cual asegure un correcto futura para la misma y una buena gestión financiera.

### **Objetivo**

La contabilidad tiene como objetivos los siguientes:

- realizar un sistema el cual sea ordenado y sistematizado contablemente.
- Tener un control de todos los registros y movimientos económicos.
- Dar una información que sea verdadera y sólida.

- Presentar una información el cual sea sencilla poder interpretarla de los movimientos y transacciones realizadas.
- Ordenar de manera adecuada los movimientos económicos y operaciones presentadas.
- Elaborar proyectos a futuros sobre el área monetario.

(Gasbarrino, 2023)

## Clasificación

La contabilidad se puede clasificar en diferentes tipos como son:

**Tabla 3**

*Clasificación de la Contabilidad*

<b>Según su origen:</b>	<p><b>Contabilidad pública.</b> – en este tipo de contabilidad registra todas las operaciones que mantienen las empresas gubernamentales o públicas.</p> <p><b>Contabilidad privada.</b> – para estas son actividades que emplea las personas particulares.</p>
<b>Según su actividad:</b>	<p><b>Contabilidad industrial.</b> – empresas que modifican la materia prima en productos prefabricados.</p> <p><b>Contabilidad comercial.</b> – se centra a la compra de productos y venta de los mismos para el consumo directo.</p> <p><b>Contabilidad de empresas extractivas.</b> – son las que se dedican a explotación de los recursos naturales para su economía.</p> <p><b>Contabilidad de servicios.</b> – son dedicadas a la vender los servicios profesionales.</p>
<b>Según la información:</b>	<p><b>Contabilidad financiera.</b> – obtenida por los balances generales el cual con ellos se puede dar constancia las pérdidas y ganancias, este tipo solo lo utilizan los gerentes y los socios de la entidad.</p> <p><b>Contabilidad administrativa.</b> – es la que se utiliza internamente para verificar la situación económica – financiera de la empresa.</p> <p><b>Contabilidad fiscal.</b> - más utilizada en formular los registros para los pagos de impuestos, declaraciones.</p> <p><b>Contabilidad de costos.</b> – se realiza los informes más detallados para verificar los costos unitarios al vender algún producto en particular.</p> <p><b>Contabilidad de gestión.</b> - se dedica al crecimiento de la entidad en base a los años pasados para formular la toma de decisiones. (UNIR, 2021)</p>

*Nota:* Tomado de la Contabilidad General Pedro Zapata (2021)

## Contabilidad Comercial

La contabilidad comercial es la se centra más en las actividades del comercio, con ello se puede obtener los registros de las operaciones aplicadas y puedan cuantificar en términos monetarios. (Gardey, 2021)

## Importancia

Para la contabilidad comercial si bien podemos decir lo importante que es ya que

permite realizar análisis de todos los movimientos de los productos y genera la información necesaria para pago de impuestos etc.

### **Objetivo**

La contabilidad comercial tiene como objetivo revisar todos los estados financieros, flujos de caja, verificar los activos y pasivos entre otras.

La contabilidad comercial es diferenciada por hechos administrativos el cual llevan una relación con:

- el stock de la mercadería
- los descuentos y rebajas de la mercadería
- devoluciones
- compra y venta de bienes

(Pensiones.co, 2021)

### **Principios de la Partida Doble**

La partida doble se la utiliza en la contabilidad actual el cual se basa en que siempre hay dos partes que son las entradas y salidas de recursos, como por ejemplo cuando se compra un producto se registra el importe correspondiente (entrada) y por otro lado se registra el otro movimiento que es el pago (salida), si es en venta se realiza el mismo procedimiento.

La partida doble tiene como significado doble anotación la cual de apuntan dos partes en cada transacción u operación realizada. (Fernández, 2019)

### **Cuenta Contable**

Es una herramienta que facilita la clasificación, analiza y registra todos los movimientos financieros de la entidad, también puede dar a conocer la información económica y el patrimonio de una manera clara y ordenada.

### **Características**

Son caracterizadas por:

- Mantienen un nombre, código y detalle en la parte superior el cual se pueda diferenciar de las demás.

- Tiene la fecha del momento en el que se realizó la actividad.
- Maneja un concepto o método de pago.
- Formula los registros de abono y el resto cuando no se ha realizado el pago completo.
- Registrar en el libro contable de donde proviene las actividades que realiza.

### Partes de la Cuenta Contable

Se distribuyen de la siguiente manera:

**Tabla 4**

*Parte de la Cuenta Contable*

• <b>Código de la cuenta.</b> - es el número con el que se identifica la cuenta al momento de ingresar.
• <b>Nombre o titular.</b> - es el nombre con el que se refiere a la cuenta el cual se hace el registro.
• <b>Detalle del débito o debe.</b> – son los valores monetarios que se registran al lado izquierdo y esto hace referencia al dinero que ingresa en la cuenta.
• <b>Detalle del crédito o haber.</b> – esta es al derecho y estos son todos los valores que salen de la cuenta.
• <b>Saldo.</b> – es el monto final que se resta entre el debe y el haber.

(QuickBooks en español, 2022)

*Nota:* Tomado de la Contabilidad General Pedro Zapata (2021)

### Normativa Contable

#### Normas Internacionales de Contabilidad

Son normas establecida por el Comité de Normas Internacionales de Contabilidad, hace referencia a una serie de reglas con un fin de elaborar y presentar los estados financieros en la entidad. (ifs-group, 2019)

**Tabla 5**

*Clasificación de las Normas Internacionales de Contabilidad*

NIC 1	Presentación de Estados Financieros
NIC 2	Inventarios
NIC 7	Estado de Flujo de Efectivo
NIC 16	Propiedad Planta y Equipo
NIC 18	Ingresos de Actividades Ordinarias
NIC 36	Deterioro del Valor de los Activos

*Nota:* Tomado de la Contabilidad General Pedro Zapata (2021)

## Sistema contable

Un sistema contable nos permite recopilar la información económica-financiera de una entidad y ver de manera rápida y clara todos sus movimientos contables, con ellos nos permite crear pautas para el control de las operaciones de la empresa.

### Características

Las características del sistema contable son básicas y deben ser bien formulados:

- **Comprensibilidad.** – no solo son para expertos si no para cualquier persona el cual necesite de una ayuda para realizar cualquier trabajo o proyecto que este formulando.
- **Útiles.** – para ello el sistema debe ser eficiente y con eso ayudarnos a conocer de forma eficaz la situación de la empresa.
- **Fiables.** – debemos tener en cuenta y verificar que los datos que nos arroje el sistema deben ser fiables, reales y con ello el personal a cargo puedan tomar las decisiones correspondientes y con los datos verdaderos. (Crego, 2022)

### Ecuación Contable

La ecuación contable nos referimos a una igualdad que podemos expresar que con el valor de los recursos de una empresa es igual a los recursos propios y más el valor de ciertos recursos obtenidos por terceros, estos elementos son: Activo, Pasivo y Patrimonio.

(Westreicher, 2024)

**Formula:**

#### Tabla 6

*Fórmulas de la Ecuación Contable*

---

$$\text{ACTIVO} = \text{PASIVO} + \text{PATRIMONIO}$$

---

**Activo.** - Es todo lo que posee la empresa, en bienes derechos y valores.

**Pasivos.** - Se refiere a todas las deudas de la empresa con terceros.

**Patrimonio.** – Es el aporte en dinero o bienes efectuado por el propietario de la empresa.

*Nota:* Tomado de la Contabilidad General Pedro Zapata (2021)

## **Mercadería**

Bienes para comercializar de manera física o también puede ser con la actividad económica como las compras y ventas de mercadería. **(Galán, economipedia, 2020)**

### **Sistema de Registro y Control de Inventarios**

Se lo llama también como control de existencias, es un procedimiento para mantener un control del inventario que se encuentra en el almacén, controla el movimiento y el almacenamiento de toda la mercadería y permite mantener un suministro en condiciones excelentes. **(SafetyCulture, 2024)**

Se puede mencionar que existen dos tipos de sistemas de inventario los cuales son:

#### **Sistema de Cuenta Permanente o Inventario Perpetuo**

Este inventario dedica a la información de acuerdo con los atributos que le ayudan y por ello se ha posicionado en las empresas comerciales, industriales y de servicios.

#### **Características**

- Utiliza las cuentas inventario de mercadería, ventas y costo de ventas como las cuentas principales.
- Formula los documentos auxiliares como son las tarjetas Kardex para cada tipo de producto, por un control más estable se necesita las constancias físicas de forma diaria.
- Se registra por cada transacción de venta o devolución de venta se debe registrar el precio de costo.

#### **Cuentas que Intervienen**

Para ello intervienen varios tipos de cuentas los cuales son:

- Inventario de mercaderías
- Ventas
- Costo de ventas; y
- Ganancia bruta en ventas.

Existen las famosas tarjetas Kardex las cuales se las utiliza como auxiliares para el

control de cada producto estas son:

**Método PEPS.** – Sus siglas significan que lo primero que ingresa es lo primero en salir, se lo utiliza cuando los costos van aumentando progresivamente de acuerdo al índice de inflación del mercado.

**Método Promedio Ponderado.** – Se la maneja de acuerdo sus precios, unas veces suben y otras bajan indistintamente. (Sánchez, 2021)

### **Sistema de Cuentas Múltiple o Inventario Periódico**

La cuenta de mercadería se emplea en el área fija, en ella, también tiene cuentas principales, como son: compras, ventas, devolución en compras, devolución en ventas, descuentos en compras, descuentos en ventas, transporte en compras, costo de ventas y la utilidad bruta en ventas.

#### **Características**

- Se considera inventario desde bodega solamente tomando el último precio de costo.
- Se diseñará los asientos de regulación y así determinar el costo de las utilidades en venta para para luego registrarlos contablemente los valores del inventario final.
- Se necesita utilizar las siguientes cuentas auxiliares de apoyo: compras, ventas, devolución en compras y ventas, descuento en compras y ventas, transporte en compras, costos de venta y utilidad bruta en ventas.

#### **Inventario de Mercadería**

El inventario de mercadería son los productos que aún no ha sido vendido, que existen en el almacén de la empresa. Los inventarios los hay iniciales y finales en un ciclo contable.

**Inventario inicial:** es el valor que tiene cuando se inicia el periodo.

**Inventario final:** es el producto que se encuentra en stock de lo que no se ha vendido en el periodo contable el cual queda para el siguiente ejercicio económico.

- **Se debita** al comienzo del ejercicio económico por el valor de inventario inicial y al terminar el período por el valor del inventario final de mercaderías.
- **Se acredita** al final del ejercicio económico por la eliminación del inventario inicial (regulación).

**Saldo:** Deudor

### Figura 1

*Formato para Registro de Mercaderías*

Fecha	Código	Detalle	Parcial	Debe	Haber
X/X/XX		-xx-			
	XXX	Caja		XXX	
	XXX	Bancos		XXX	
	XXX	Mercadería		XXX	
	XXX	Capital Inicial			XXX
		P/r. Estado de Situación Inicial			

*Nota:* Tomado de la Contabilidad General Pedro Zapata (2021)

- **Compras.** – Es una cuenta provisional de mercadería que registra los ingresos de producto ya sea al contado o crédito, el precio de afectación es de la mercadería, para ellos se puede cancelar a efectivo o crédito.
  - ✓ **Se debita** por las compras al contado o crédito de mercadería.
  - ✓ **Se acredita** para determinar las compras netas y eliminar el valor de compras al final del ejercicio económico.

**Saldo:** Deudor

### Figura 2

*Formato para registro de Compras al Contado*

Fecha	Código	Detalle	Parcial	Debe	Haber
X/X/XX		-xx-			
	XXX	Compras		XXX	
	XXX	IVA Compras		XXX	
	XXX	Bancos			XXX
		P/r. Adquisición al proveedor NN, S/F N°.			

*Nota:* Tomado de la Contabilidad General Pedro Zapata (2021)

Compra de mercadería a crédito el cual incluyen intereses a plazo de 180 días.

### Figura 3

*Formato para registro de las Compras a Crédito*

Fecha	Código	Detalle	Parcial	Debe	Haber
X/X/XX		-xx-			
	XXX	Compras		XXX	
	XXX	IVA Compras		XXX	
	XXX	Cuentas por Pagar Proveedores			XXX
		P/r. Adquisición al proveedor NN, S/F N°.			

*Nota:* Tomado de la Contabilidad General Pedro Zapata (2021)

- **Devolución en Compras.** – Son los productos que son retornables que realizan los



proveedores por algún error en la entrega u otro motivo concreto. Para ello se debe evidenciar con una nota de crédito emitida por el proveedor.

- ✓ **Se debita** al final del ejercicio para eliminar el valor de la cuenta devolución en compras y determinar las compras netas.
- ✓ **Se acredita** por la devolución de las mercaderías realizadas al proveedor.

**Saldo:** Acreedor

#### Figura 4

*Formato para registro de Devolución en Compras*

Fecha	Código	Detalle	Parcial	Debe	Haber
X/X/XX		-xx-			
	XXX	Caja		XXX	
	XXX	Devolución en Compras			XXX
	XXX	IVA Compras			XXX
		P/r. La devolución en compras, según nota de crédito N°.			

*Elaborado por: El autor*

- **Descuento en Compras.** - Cuando una empresa compra productos, puede recibir descuentos según el monto de la compra y el método de pago. En este caso, la cuenta de descuento de compra se utiliza para la contabilidad y se cuenta como ingreso.
- ✓ **Se debita** al final del ejercicio para eliminar el valor de la cuenta descuento en compras y determinar las compras netas.
- ✓ **Se acredita** por los descuentos que realizan a la empresa al momento de la cuenta.

**Saldo:** Acreedor

#### Figura 5

*Formato para registro de Descuento en Compras*

Fecha	Código	Detalle	Parcial	Debe	Haber
X/X/XX		-xx-			
	XXX	Compras		XXX	
	XXX	IVA Compras		XXX	
	XXX	Descuento en Compras			XXX
	XXX	Bancos			XXX
		P/r. La compra de Mercadería S/F N°.			

*Nota:* Tomado de la Contabilidad General Pedro Zapata (2021)

- **Transporte en Compras.** – Esta cuenta es influyente en el costo por las obligaciones concebidas por transporte de mercadería desde el almacén hasta el comprador.
- ✓ **Se debita** por el pago efectuado por fletes de las mercaderías.

- ✓ **Se acredita** al final del ejercicio económico para cargar el valor del transporte a las compras, o por el cierre de las cuentas de gasto.

**Saldo:** Deudor

**Figura 6**

*Formato para registro de Transporte en Compras*

Fecha	Código	Detalle	Parcial	Debe	Haber
X/X/XX		-xx-			
	XXX	Transporte en Compras		XXX	
	XXX	Bancos			XXX
		P/r. Pago de transporte en compras, s/f N°.			

*Nota:* Tomado de la Contabilidad General Pedro Zapata (2021)

- **Ventas.** – Es una cuenta que da beneficios a la entidad, es la que se encarga de vender la mercadería y constar con las respectivas facturas. Se las puede realizar mediando crédito o contado.
  - ✓ **Se debita** por el valor de las devoluciones, descuentos, ventas y por el valor de las ventas netas (regulación).
  - ✓ **Se acredita** por todo los expendios o ventas de mercaderías sean estas al contado o a crédito.

**Saldo:** Acreedor

Asiento de registro de venta al contado según factura

**Figura 7**

*Formato para el registro de las ventas al contado*

Fecha	Código	Detalle	Parcial	Debe	Haber
X/X/XX		-xx-			
	XXX	Caja		XXX	
	XXX	Ventas			XXX
	XXX	IVA Ventas			XXX
		P/r. La venta según factura N°.			

*Nota:* Tomado de la Contabilidad General Pedro Zapata (2021)

Asiento de registro de venta a crédito según factura

**Figura 8**

*Formato para el registro de las ventas a crédito*

Fecha	Código	Detalle	Parcial	Debe	Haber
X/X/XX		-xx-			
	XXX	Cuentas por Cobrar Clientes		XXX	
	XXX	Ventas			XXX
	XXX	IVA Ventas			XXX
		P/r. Venta a crédito que incluye financiamiento, a 180 días plazo, según factura N°.			

*Nota:* Tomado de la Contabilidad General Pedro Zapata (2021)

- **Devolución en Ventas.** – Por devolución de mercadería emitida con una nota mercantil, esta daría origen a los asientos tipo.
  - ✓ **Se debita** por la devolución de mercaderías que realizan los clientes.
  - ✓ **Se acredita** al final del ejercicio para eliminar la cuenta devolución en ventas.

**Saldo:** Deudor

**Figura 9**

*Formato para el registro de Devolución en Ventas*

Fecha	Código	Detalle	Parcial	Debe	Haber
X/X/XX		-xx-			
	XXX	Devolución en Ventas		XXX	
	XXX	IVA Ventas		XXX	
	XXX	Bancos			XXX
		P/r Devolución en Ventas según nota de crédito...			

*Nota:* Tomado de la Contabilidad General Pedro Zapata (2021)

- **Descuento en Ventas.** - Siempre que una empresa ofrece un descuento de venta, ya sea de contado, pago a tiempo o cualquier otro motivo, utiliza una cuenta de descuento de venta, que se considera una cuenta de gastos.
  - ✓ **Se debita** por cada descuento que la empresa otorga en la venta de mercaderías.
  - ✓ **Se acredita** por el asiento de regulación para trasladar el valor de los descuentos a la cuenta ventas.

**Saldo:** Deudor

**Figura 10**

*Formato para el registro de Descuento en Ventas*

Fecha	Código	Detalle	Parcial	Debe	Haber
X/X/XX		-xx-			
	XXX	Caja		XXX	
	XXX	Descuento en Ventas		XXX	
	XXX	Ventas			XXX
	XXX	IVA Ventas			XXX
		P/r La venta de Mercadería con Descuento			

*Nota:* Tomado de la Contabilidad General Pedro Zapata (2021)

- **Costo de Venta.** – Esta cuenta se la aplica al final del periodo a partir de la toma física y la valoración de los productos que no se pudieron vender en el periodo aplicado, el inventario final se aplicara con los costos o valor neto de realización el cual debe ser menor.

Su fórmula es:

**Tabla 7**

*Fórmula Valor de Costo de Venta*

<i>Mercaderías (Inventario Inicial)</i>	xxxx
<i>(+) Compras netas</i>	xxxx
<i>(=) Compras brutas</i>	xxxx
<i>(-) Devolución en compras</i>	(xxxx)
<i>(+) Transporte en compras</i>	xxxx
<i>(=) Disponible para la venta</i>	xxxx
<i>(-) Mercaderías (Inventario Final)</i>	(xxxx)
<i>(=) Costo de ventas</i>	xxxx

- **Utilidad Bruta en Ventas.** – Cuenta temporal la cual se dedica a la diferencia entre las ventas menos el costo de las mismas en el periodo procesado.

**Formula:**

$$\text{Utilidad Bruta en Ventas} = \text{Precio de Venta} - \text{Costo de Venta}$$

- **Costo de Venta.** – El valor de las ventas registradas se las conoce como costos de ventas, es una cuenta la cual genera valores de adquisición de la mercadería vendida en un periodo determinado. (Sánchez, 2021)

**Formula:**

$$\text{Costos de Ventas} = \text{Inventario Inicial} + \text{Compras Netas} - \text{Inventario Final}$$

### **Plan de Cuentas**

Un plan de cuentas es una lista de todas las cuentas que utiliza una entidad el cual se encuentre dentro de su proceso contable, las empresas las usan para registrar sus procesos contables de un periodo determinado.

Este plan nos ayuda a crear una estructura fácil y sencilla y mantener un orden de todas las cuentas a aplicarse.

### **Importancia**

Si bien decimos lo importante que es elaborar un plan de cuentas ya que nos permite la organización y sistematización de las cuentas de una manera fácil y rápida, está en un que nos permite crear agrupaciones ilimitadas como es agregar más cuentas o subcuentas o eliminarlas también. (Urzúa, 2022)

### **Codificación**

La codificación del plan de cuentas se agrupa en diferentes expresiones como son los

números, letras y símbolos.

- **Alfabético.** – Se aplica cuando cada cuenta tiene un código formado por una letra o varias.
- **Numérico.** – Se asignan números como códigos para la identificación de las cuentas.
- **Nemotécnico.** – Consiste en la asignación de abreviaturas con los nombres de las cuentas como códigos.
- **Mixtos.** – Se aplica simultáneamente el número, letra o abreviatura.

### Estructura

La estructura se aplica a partir de agrupaciones convencionales los cuales se los jerarquiza por niveles. (Velasguy, 2020)

### Tabla 8

*Estructura del Plan de Cuentas*

<i>CODIGO</i>	<i>GRUPO</i>	<i>ESTADO FINANCIERO</i>
1	ACTIVO	Balance General
2	PASIVO	Balance General
3	PATRIMONIO	Balance General
4	INGRESO	Estado de Resultados
5	COSTOS	Estado de Resultados
6	GASTOS	Estado de Resultados

*Nota:* Tomado de la Contabilidad General Pedro Zapata (2021)

### Manual de Cuentas

El manual de cuentas es un suplemento el cual contiene detalladamente las cuentas a utilizar.

Para cada cuenta del Manual de Cuentas nos explica que:

- Los ítems que registra están bajo su denominación.
- Las causas que mantiene con el débito y crédito.
- Sus saldos eventuales si hubiera la posibilidad que existan.
- Su significado de sus saldos.

(Micaelli, 2023)

## Proceso Contable

Un proceso contable es el conjunto de pasos a seguir para la obtención de los estados financieros de una entidad u organización, con la ayuda de este proceso se puede obtener la información sobre los gastos e ingresos y poder aplicar proyecciones a futuro el cual nos ayudar a mejorar y evitar una crisis y que cierren su empresa por malas tomas de decisiones. (CERTUS, 2019)

### Estructura

**Figura 11**

*Estructura del Proceso Contable*

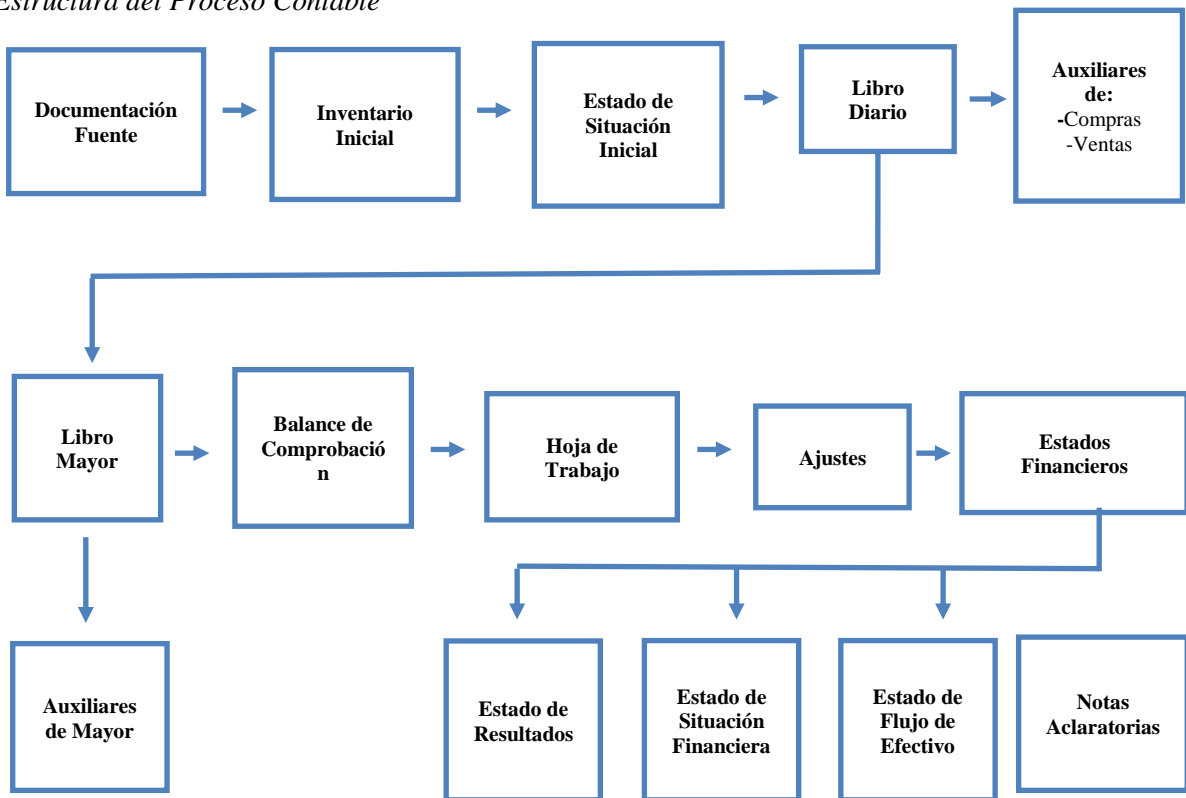

*Nota:* Tomado de la Contabilidad General Pedro Zapata (2021)

### Documentación Fuente

Son documentos legales originados por el departamento de Rentas Internas para permitir evidenciar con claridad la transacción interna que haya sido efectuada con los datos necesarios para así poder traspasarlos al sistema de información financiera. (Suntasig, 2022)

**Tabla 9**

*Clasificación de los Documentos Fuente*

- 
- **Documentos contables internos:** Estos documentos los realiza las entidades para llevar un control de las finanzas, estos documentos son: Factura, recibos, presupuestos, cheques, recibo de pagos, etc.
  - **Documentos contables externos:** documentos elaborados por otras empresas por algún servicio que adquieran la cual sea aparte de la interna de la entidad, como son: recibo de caja, comprobante de pago y devoluciones, consignación, letra de cambio, facturas de compras, etc.
- 

**Nota:** Tomado de la Contabilidad General Pedro Zapata (2021)

- **Facturas.** – Este documento es emitido por la persona que vende el producto el cual debe detallar la mercadería y los valores a cobrar ya sea el precio unitario y el valor total, el valor del IVA, etc.
  - ✓ **Nota de venta.** – Estos documentos solo son para los que están inscritos en el Régimen Simplificado para Emprendedores y Negocios Populares (RIMPE), este documento se lo emite para poder verificar los costos y gastos de la entidad cuando el proveedor no esté obligado a emitir las facturas, con estos documentos solo se puede emitir como detalle para consumo final y no está para declarar como crédito tributario IVA, ni sustentar los costos y gastos.
  - ✓ **Documentos Bancarios.** – La mayoría de empresas manejan sus fondos financieros en cuentas bancarias ya sean de ahorros, corrientes o de inversión, para poder realizar algún pago por compras pueden hacer transferencia o llenar un cheque, cumpliendo con las disposiciones legales pertinentes.
  - ✓ **Cheque.** – Documentos que se denomina pago a la vista, el cual el propietario de la misma ordena a la entidad financiera realizar pagos que mantiene en una cuenta corriente. Se lo puede entregar a terceras personas la cual se puede realizar por medio de endoso.

Un cheque se lo puede cobrar en un máximo de 60 días desde la fecha de emisión, las entidades financieras no están obligadas a canjear cheques caducados, pero algunas si lo hacen has por lo menos seis meses.

- ✓ **Nota de Deposito.** – documentos el cual respalda el valor depositado en la cuenta del propietario sea de ahorro o corriente.
- ✓ **Nota de Retiro de la cuenta de ahorro.** – Documentos que representa el retiro de efectivos de la cuenta de ahorro.
- ✓ **Nota de Débito Bancario.** – Este documento es emitido por la entidad por

conceptos de pagos de abonos de un crédito que mantiene con la entidad.

- ✓ **Nota de Crédito Bancario.** – Este documento emitido por la entidad para consolidar el interés recibido al propietario de la cuenta por valores que mantiene en la institución financiera.

### **Inventario Inicial**

El inventario nos ayuda a mantener un control de todas las pertenencias que mantiene la empresa al inicio de un periodo contable, así mismo las obligaciones que contraemos con terceros, existencias que deben estar contadas y medidas. **(Valarezo, 27)**

**Figura 12**

*Formato de presentación para el registro de Inventario Inicial*

<b>EMPRESA "....."</b>						
<b>Inventario Inicial</b>						
<b>Al .....</b>						
<b>Expresado en USD</b>						
<b>Código</b>	<b>Cantidad</b>	<b>U/M</b>	<b>Detalle</b>	<b>V/Unitario</b>	<b>V/Total</b>	<b>Observaciones</b>
..... <b>Propietario</b>			..... <b>Contador</b>			

*Nota:* Tomado de la Contabilidad General Pedro Zapata (2021)

### **Estado de Situación Inicial**

Este documento llamado también como balance general es un estado que se lo realiza al inicio de un periodo contable, el estado inicial nos permite obtener la información necesaria para saber el estado actual de la empresa de una manera resumida y sencilla a nivel financiero y patrimonial. **(Llamas, 2020)**



**Figura 13**

*Formato de presentación del Estado de Situación Inicial*

<b>EMPRESA "....."</b>		
<b>Estado de Situación Inicial</b>		
<b>Al .....</b>		
<b>Expresado en USD dólares</b>		
<b>1</b>	<b>ACTIVOS</b>	
<b>1.01</b>	<b>ACTIVOS CORRIENTES</b>	
<b>1.01.01</b>	<b>EFFECTIVO Y EQUIVALENTES AL EFFECTIVO</b>	<b>XXX</b>
1.01.01.01	Caja	XXX
1.01.01.02	Bancos	XXX
<b>1.01.02</b>	<b>CUENTAS Y DOCUMENTOS POR COBRAR</b>	<b>XXX</b>
1.01.02.01	Cuentas por Cobrar Clientes	XXX
<b>1.01.03</b>	<b>INVENTARIOS</b>	<b>XXX</b>
1.01.03.01	Mercadería	XXX
	<b>TOTAL ACTIVOS CORRIENTES</b>	<b>XXX</b>
<b>1.02</b>	<b>ACTIVOS NO CORRIENTES</b>	
<b>1.02.01</b>	<b>PROPIEDADES, PLANTA Y EQUIPO</b>	<b>XXX</b>
1.02.01.01	Muebles y Enseres	XXX
1.02.01.03	Equipo de Computación	XXX
	<b>TOTAL ACTIVOS NO CORRIENTES</b>	<b>XXX</b>
	<b>TOTAL ACTIVOS</b>	<b>XXX</b>
<b>2</b>	<b>PASIVOS</b>	
<b>2.01</b>	<b>PASIVOS CORRIENTES</b>	
<b>2.01.01</b>	<b>CUENTAS Y DOCUMENTOS POR PAGAR</b>	<b>XXX</b>
2.01.01.01	Cuentas y por Pagar Proveedores	XXX
<b>2.01.02</b>	<b>OBLIGACIONES CON INSTITUCIONES FINANCIERAS</b>	<b>XXX</b>
2.01.02.01	Préstamo .....	XXX
	<b>TOTAL PASIVOS CORRIENTES</b>	<b>XXX</b>
	<b>TOTAL PASIVOS</b>	<b>XXX</b>
<b>3</b>	<b>PATRIMONIO</b>	
<b>3.01</b>	<b>CAPITAL</b>	
<b>3.01.01</b>	<b>CAPITAL SUSCRITO Y/O ASIGANDO</b>	<b>XXX</b>
3.01.01.01	Capital del Propietario	XXX
	<b>TOTAL CAPITAL</b>	<b>XXX</b>
	<b>TOTAL PATRIMONIO</b>	<b>XXX</b>
	<b>TOTAL PASIVOS Y PATRIMONIO</b>	<b>XXX</b>
	.....	.....
	<b>Propietario</b>	<b>Contador</b>

*Nota:* Tomado de la Contabilidad General Pedro Zapata (2021)

### **Libro Diario**

El libro diario es un documento en el que se registra todas las transacciones hechas diariamente en una empresa, aquí se anota como asientos contables cada transacción realizada

en el día por lo que es el registro contable principal.

Es obligado de acuerdo al Código de Comercio y por eso se debe presentar un registro mercantil por lo que es recomendable realizar los registros al diario y permite registrar operaciones en conjunto y en un tiempo determinado máximo un trimestre (Valencia, 2020).

**Figura 14**

*Formato de presentación para registro del Libro Diario*

<b>EMPRESA "....."</b>					
<b>Libro Diario</b>					
<b>Expresado en USD</b>					
					<b>Folio N°1</b>
Fecha	Código	Detalle	Parcial	Debe	Haber
<b>SUMAN Y PASAN</b>					

*Nota:* Tomado de la Contabilidad General Pedro Zapata (2021)

**Libro Mayor**

El libro mayor es un documento en donde recopila toda la información de las transacciones económicas, cada cuenta es reflejada con sus saldos y todas sus transacciones en específico como son del activo, pasivo y patrimonio.

Es la pieza clave de un sistema contable la cual podremos entender de manera correcta y fácil la situación de una organización o entidad. (Dobaño, 2024)

**Figura 15**

*Formato de presentación para registro del Libro Mayor*

<b>EMPRESA "....."</b>					
<b>Libro Mayor</b>					
<b>Expresado en USD</b>					
<b>Nombre de la cuenta:</b>					
<b>Código:</b>					
Fecha	Detalle	Ref.	Debe	Haber	Saldo
<b>SUMAN</b>					

*Nota:* Tomado de la Contabilidad General Pedro Zapata (2021)

**Libros Auxiliares**

Los libros auxiliares registran de manera más detallada la información que ya se había escrito en los libros principales. (Ruiz, 2023)

Tenemos los siguientes:

- Auxiliar de Compras

- Auxiliar de Ventas

**Figura 16**

*Formato de presentación para registro del Libro Auxiliar de Compras*

EMPRESA "....."											
Auxiliar de Compras N°											
Mes:											
Fecha	Proveedor	Fact.	Compra 12%	Desc.	Trans.	Iva pagado	Total	Iva retenido	Ret. Fuente ir.	Forma de pago	
										Contado	Crédito
<b>TOTAL</b>											

*Nota:* Tomado de la Contabilidad General Pedro Zapata (2021)

**Figura 17**

*Formato de presentación para registro del Libro Auxiliar de Ventas*

EMPRESA "....."											
Auxiliar de Ventas N°											
Semana:											
Fecha	Detalle	Fact.	Ventas 12%	Desc.	Trans.	Iva cobrado	Total	Iva retenido	Ant IR.	Forma de pago	
										Contado	Crédito
<b>Total</b>											

*Nota:* Tomado de la Contabilidad General Pedro Zapata (2021)

### **Balance de Comprobación**

Este documento permite comprobar los saldos que sean reales en un periodo contable, quiere decir que se puede revisar y verificar los datos mediante el balance de comprobación y el balance general. Podemos realizar de las dos formas siguientes:

- **Suma de saldos mayores.** – se recoge los datos de los mayores, los saldos en un tiempo elegido y se verifica que el saldo total sea igual del deudor con el acreedor.
- **Suma de partidas diarias.** – para este caso se recogen los datos del libro diario de cada una de las cuentas los mismos que serán los mismos del libro mayor y serán acreedor o deudor, se dará el principio de la partida doble. (Llamas, economipedia, 2020)

## Figura 18

Formato para la presentación del Balance de Comprobación

EMPRESA "....."					
Balance de Comprobación					
Del ..... Al .....					
Expresado en USD					
Código	Cuentas	Sumas		Saldos	
		Debe	Haber	Deudor	Acreedor
SUMAN TOTALES					
..... Propietario			..... Contador		

*Nota:* Tomado de la Contabilidad General Pedro Zapata (2021)

### Hoja de Trabajo

La hoja de trabajo es un documento donde se resume todas las operaciones de una empresa en un tiempo determinado la cual contiene 6 columnas con su respectivo crédito y débito, es un documento que solo le es válido para el contador.

Las columnas están ordenadas de izquierda a derecha de la siguiente manera:

- **Balance de comprobación.** – es el que elabora con los saldos del libro mayor y tomadas de cada una de las cuentas para la elaboración de la hoja de trabajo.
- **Ajustes.** – cuando se está cerrando el periodo contable se debe realizar los ajustes a las cuentas que se afecten o las correcciones pertinentes que no se hayan corregido para ajustarlas al monto real.
- **Balance ajustado.** – con el balance y los ajustes nos darán un resultado ajustado a los valores reales y continuar con el proceso de la hoja de trabajo.
- **Estado de resultados.** – aquí podemos traspasar los valores de costos de venta, gastos, costos e ingresos la cual nos dará como resultado la utilidad o la pérdida del periodo y ser dirigidos al balance general para el cierre del periodo contable.
- **Balance de situación financiera.** – se pasa los datos obtenidos anteriormente, el inventario final y las cuentas del activo y pasivo que mantengan pendientes al periodo y con eso deben cuadrar la sumatoria de las dos, si existe una diferencia se deberá revisar todos los valores de las cuentas presentes y corregirlas y como final cuadrando las cuentas podemos realizar el anexo de balance de situación financiera.

(aulafacil, 2024)

## Figura 19

Formato de la Hoja de Trabajo

EMPRESA "....."												
Hoja de Trabajo												
Del ..... Al .....												
Expresado en USD												
N°	Código	Ctas.	SalDOS		Ajustes		Balance		Estado de		Est. de	
			Deudor	Acreedor	Debe	Haber	Deudor	Acreedor	Gasto	Ingreso	Act.	Pas/Pt.
SUMAN IGUALES												

Nota: Tomado de la Contabilidad General Pedro Zapata (2021)

### Ajustes

Los ajustes son correcciones de valores de ingresos, gastos, activos o pasivos que los emplea desde el área financiera la cual durante el periodo contable.

### Importancia

Los ajustes son muy importantes para todas las economías que indiquen a la inflación por tal motivo se realizan las depreciaciones de bienes el cual se efectúan cambios en estado de resultado.

### Tipos de Ajustes

Hay una variedad de ajustes de acuerdo a lo que requiera la empresa por ellos los más comunes son:

- **Ajuste por Deterioro.** – este ajuste se lo emplea cuando no se pueda restaurar el bien inmobiliario, cuando mantengan producto guardado, o se mojan, los cuales pierden su valor inicial. De acuerdo a lo ocurrido se debe realizar los ajustes y registrar como gastos lo que nos da una reducción en los resultados, se lo puede hacer al momento de la misma o cuando se realice el cierre del ejercicio.
- **Regulación de Existencias.** – cuando se realiza el cierre del ejercicio, por lo general es el 31 de diciembre, se efectúa una valoración de existencias finales y con ello poder obtener las diferencias entre el inventario inicial del 01 de enero con el final de la bodega.
- **Ajustes por Amortización.** – la amortización es una depreciación en los activos o pasivos de una empresa, los cuales tienen un tiempo determinado de vida útil por tal

motivo pierden su valor por el transcurso de los años. Este ajuste solo se lo realiza en el cierre del ejercicio o cuando vendan el bien inmobiliario. (Riskallay, 2023)

### **Métodos de Depreciación**

- **Línea Recta.** – En este método es el más utilizado para la depreciación de los bienes activos de la empresa que se van usando año por año, en el transcurso de su vida útil, para calcular su depreciación se necesita la siguiente formula:

$$Depreciación\ Anual = \frac{VA - VR}{VU}$$

**Valor del activo (VA).** – Son valores que mantiene el activo con las adquisiciones las cuales están en funcionamiento para la empresa.

**Valor Residual (VR).** – Es el costo histórico ósea el valor actual después de sus años de funcionamiento o utilidad que se le ha brindado.

**Vida Útil (VU).** – Es el tiempo en el que se le asigna y espere que el mismo genera ganancia o los beneficios requeridos. (González, 2024)

### **Estados Financieros**

Los estados financieros son documentos que recogen toda la información de las cuentas anuales que mantiene la empresa a los que nos permitirá reflejar su valor económico actual.

#### **Balance General o de Situación Financiera**

Este documento nos permite adquirir la información de los activos, pasivos y el patrimonio de una entidad, y conocer el estado económico en un tiempo determinado, contiene todos los saldos que mantiene la empresa como es lo que debe, sus bienes y los que ha invertido.

**Figura 20***Formato de presentación del Estado de Situación Financiera*

EMPRESA “.....”		
Estado de Situación Financiera		
Al .....		
Expresado en USD dólares		
<b>1</b>	<b>ACTIVOS</b>	
<b>1.01</b>	<b>ACTIVOS CORRIENTES</b>	
<b>1.01.01</b>	<b>EFFECTIVO Y EQUIVALENTES AL EFFECTIVO</b>	<b>XXX</b>
1.01.01.01	Caja	XXX
1.01.01.02	Bancos	XXX
<b>1.01.02</b>	<b>CUENTAS Y DOCUMENTOS POR COBRAR</b>	<b>XXX</b>
1.01.02.01	Cuentas por Cobrar Clientes	XXX
<b>1.01.03</b>	<b>INVENTARIOS</b>	<b>XXX</b>
1.01.03.01	Mercadería	XXX
	<b>TOTAL ACTIVOS CORRIENTES</b>	<b>XXX</b>
<b>1.02</b>	<b>ACTIVOS NO CORRIENTES</b>	
<b>1.02.01</b>	<b>PROPIEDADES, PLANTA Y EQUIPO</b>	<b>XXX</b>
1.02.01.01	Muebles y Enseres	XXX
1.02.01.02	Depreciación Acumulada Muebles y Enseres	XXX
	<b>TOTAL ACTIVOS NO CORRIENTES</b>	<b>XXX</b>
	<b>TOTAL ACTIVOS</b>	<b>XXX</b>
<b>2</b>	<b>PASIVOS</b>	
<b>2.01</b>	<b>PASIVOS CORRIENTES</b>	
<b>2.01.01</b>	<b>CUENTAS Y DOCUMENTOS POR PAGAR</b>	<b>XXX</b>
2.01.01.01	Cuentas por Pagar Proveedores	XXX
	<b>TOTAL PASIVOS CORRIENTES</b>	<b>XXX</b>
<b>2.02</b>	<b>PASIVOS NO CORRIENTES</b>	
<b>2.02.01</b>	<b>OBLIGACIONES CON INSTITUCIONES FINANCIERAS</b>	<b>XXX</b>
2.02.01.01	Préstamo Banco Pichincha	XXX
	<b>TOTAL PASIVOS NO CORRIENTES</b>	<b>XXX</b>
	<b>TOTAL PASIVOS</b>	<b>XXX</b>
<b>3</b>	<b>PATRIMONIO</b>	
<b>3.01</b>	<b>CAPITAL</b>	
<b>3.01.01</b>	<b>CAPITAL SUSCRITO Y/O ASIGANDO</b>	<b>XXX</b>
3.01.01.01	Capital del Propietario	XXX
	<b>TOTAL CAPITAL</b>	<b>XXX</b>
<b>3.04</b>	<b>RESULTADOS</b>	<b>XXX</b>
3.04.04	Utilidad del Ejercicio	XXX
	<b>TOTAL RESULTADOS</b>	<b>XXX</b>
	<b>TOTAL PATRIMONIO</b>	<b>XXX</b>
	<b>TOTAL PASIVOS Y PATRIMONIO</b>	<b>XXX</b>
	..... Propietario	..... Contador

*Nota:* Tomado de la Contabilidad General Pedro Zapata (2021)

## Estado de Resultados

El estado de resultado nos informa sobre los ingresos y gastos que ha mantenido la empresa durante un periodo de tiempo, por lo general un año, este documento nos señala los costos y gastos y con ellos los ingresos obtenidos por los mismos, de acuerdo a analizado nos dará como resultado la pérdida o ganancia de la empresa que ha tenido en el transcurso del periodo contable aplicado.

### Figura 21

Formato de presentación del Estado de Resultados

EMPRESA "....."			
Estado de Resultados			
Al .....			
Expresado en USD dólares			
<b>4</b>	<b>INGRESOS</b>		
<b>4.01</b>	<b>Ingresos Operacionales</b>		
<b>4.01.01</b>	<b>Venta de Bienes</b>		
4.01.01.01	Ventas	XXX	
	<b>VENTAS NETAS</b>		<b>XXX</b>
5.01.01.05	(-) Costo de Ventas		XXX
	<b>Mercadería Inventario Inicial</b>		<b>XXX</b>
5.01.01.01	(+) Compras	XXX	
5.01.01.02	(-) Descuento en Compras	XXX	
	<b>COMPRAS NETAS</b>		<b>XXX</b>
	<b>Mercadería Disponible para la Venta</b>		<b>XXX</b>
	(-) Mercadería Inventario Final		XXX
<b>4.01.01.04</b>	<b>UTILIDAD BRUTA EN VENTAS</b>		<b>XXX</b>
<b>5.02</b>	<b>GASTOS</b>		
<b>5.02.01</b>	<b>Gastos Operacionales</b>		
5.02.01.01	Sueldos y Salario	XXX	
5.02.01.02	Aporte Patronal	XXX	
5.02.01.03	Beneficios Sociales	XXX	
5.02.01.04	Servicios Básicos	XXX	
5.02.01.05	Cuentas Incobrables	XXX	
5.02.01.12	Gasto Arriendo	XXX	
	<b>TOTAL GASTOS OPERACIONALES</b>		<b>XXX</b>
<b>5.02.02</b>	<b>Gastos Financieros</b>		
5.02.02.01	Intereses Pagados	XXX	
	<b>TOTAL GASTOS FINANCIEROS</b>		<b>XXX</b>
	<b>TOTAL GASTOS</b>		<b>XXX</b>
<b>3.02</b>	<b>RESULTADOS</b>		
<b>3.02.01</b>	<b>Resultados del Ejercicio</b>		
3.02.01.02	Pérdida del Ejercicio	XXX	
	<b>TOTAL RESULTADOS DEL EJERCICIO</b>		<b>XXX</b>
	<b>TOTAL RESULTADOS</b>		<b>XXX</b>
	Propietario		Contador

Nota: Tomado de la Contabilidad General Pedro Zapata (2021)



## Estado de Flujo del Efectivo

Este documento nos muestra todas las entradas y salidas del efectivo que tiene la empresa, es muy importante saber que toda empresa requiere tener una cantidad considerable de efectivo para sustentar todos los gastos y compras del activo, con este documento nos permite saber si durante el periodo establecido genero efectivo. (Redacción APD, 2023)

**Figura 22**

*Formato de presentación del Estado de Flujo del Efectivo*

EMPRESA "....."	
Estado de Flujo de Efectivo	
Al .....	
Expresado en USD dólares	
<b>1. FLUJO DE EFECTIVO DE ACTIVIDADES DE OPERACIÓN</b>	
<b>ENTRADAS</b>	<b>XXX</b>
Ventas	XXX
Cuentas y Documentos por Cobrar	XXX
<b>SALIDAS</b>	<b>XXX</b>
(-) Efectivo pagado a Proveedores	XXX
(-) Efectivo pagado a Empleados	XXX
(-) Pago del Décimo Tercer Sueldo	XXX
(-) Efectivo pagado por Servicios Básicos	XXX
(-) Efectivo pagado por Arriendo	XXX
(-) Efectivo pagado al IESS	XXX
<b>FLUJO NETO PROVISTO POR ACTIVIDADES DE</b>	<b>XXX</b>
<b>2. FLUJO DE EFECTIVO DE ACTIVIDADES DE INVERSIÓN</b>	
<b>3. FLUJO DE EFECTIVO DE ACTIVIDADES DE</b>	
Pago por Préstamo Bancario	XXX
<b>FLUJO NETO PROVISTO POR ACTIVIDADES DE</b>	<b>XXX</b>
<b>FLUJO DE EFECTIVO NETO TOTAL</b>	<b>XXX</b>
(+) Efectivo Neto del ... de .....	XXX
(-) Efectivo Neto del ... de .....	XXX
..... Propietario	..... Contador

*Nota:* Tomado de la Contabilidad General Pedro Zapata (2021)

## Notas Aclaratorias

Las notas aclaratorias son las aclaraciones de acuerdo a los estados financieros planteados, estos son más bien textos explicativos el cual están presentes en todos los estados y nos permite tener una mejor comprensión de la información requerida. (gerencie, 2022)

## Obligaciones Tributarias

Las obligaciones tributarias son obligaciones o deberes que debe mantener una

empresa para con ellos cumplir con el estado fiscal, como se puede mencionar estos deberes son pago de impuestos, declaraciones e informes para las declaraciones tributarias, todas las empresas están obligadas con el estado ya que es una obligación legal y una manera también de poder contribuir con la economía y desarrollo del país. **(Ruano, 2023)**

Como podemos saber la tributación mantiene dos sujetos los cuales son:

- **Sujeto Activo.** – el sujeto activo es un ente público acreedor del tributo.
- **Sujeto Pasivo.** – son las personas naturales o jurídicas que de acuerdo a la ley están obligados a cumplir con las prestaciones tributarias ya sea como contribuyente o como responsable.
- **Contribuyente.** – de igual forma son personal naturales o jurídicas, en este caso son la ley impone la prestación de tributos por el hecho generador. **(lexis, 2024)**

### **Personas Naturales**

Las personas naturales son aquellas que intentan desempeñar un emprendimiento, así debe asumir todas las obligaciones financieras que se le vayan presentando y vaya adquiriendo con el paso del tiempo. **(datacreditoempresas, 2020)**

### **Obligados a llevar contabilidad**

Las personas obligadas a llevar contabilidad son las que emplean una actividad económica con un capital propio las también debe cumplir con algunas condiciones el día que inicia su actividad económica:

- Operen con un capital de más de \$ 180.000.
- Que los ingresos anuales del año pasado hayan sobrepasado los \$ 300.000.
- Que los gastos y costos del año anterior hayan sido superados inmediato \$ 240.000.  
**(Urbaneja, 2019)**

### **Registro Único de Contribuyentes (RUC)**

Es un documento muy importante, el cual deben registrarse con toda la información de su actividad económica que está realizando al Sistema de Rentas Internas del Ecuador (SRI). Es muy importante obtener este documento ya que con ello podemos mantener nuestra actividad económica eventualmente o de forma constante en el país. **(cyte, 2019)**

## **Impuestos**

Los impuestos son tributos que aportan las personas, instituciones deben cancelar, es decir para que el estado pueda administrar al país, como son las inversiones en las infraestructuras públicas o servicios públicos a la población. **(n26, 2024)**

### **Impuesto al Valor Agregado (IVA)**

El IVA es un impuesto que grava un consumo de los bienes y servicios de las etapas de producción y distribución, se puede mencionar que es un aumento del valor de producto que se compra, durante todo el tiempo pagamos el valor del producto más el porcentaje del IVA que el 15%. **(FERNÁNDEZ, 2023)**

### **Impuesto a la Renta**

Los impuestos a la renta son valores que benefician a la empresa, es importante ya que es una combinación de ahorro y de inversión, pero hay repercusiones sobre los incentivos en los mercados y emprendimientos. **(facturasrapidasec., 2023)**

### **Declaración de Retenciones en la Fuente**

Podemos observar que la retención la fuente son mecanismo el cual los proveedores de un bien o servicio paga al SRI los impuestos anticipadamente, por medio de una factura.

## **Obligaciones Laborales y Patronales**

### **Laborales**

Las obligaciones laborales son cuando un empleado firma un contrato de trabajo con el empleador de acuerdo con las normas de trabajo vigentes, en el contrato está estipulado el sueldo y otras pautas como obligaciones que contrae tanto el empleador como el empleado, el empleador deberá realizar los pagos a diferentes asociaciones como las prestaciones sociales, la seguridad social, entre otros para poder evitar multas y sanciones. **(actualicese, 2020)**

### **Salario Básico Unificado**

De acuerdo al Ministerio de Trabajo el salario básico unificado para el año 2024 se incrementará solo \$ 10 a comparación de los años pasado con un incremento de \$25.

Según el Ministerio este nuevo incremento empezará a partir del 1 de enero del 2024

como está establecido en el Acuerdo Ministerial MDT-2023-175, de 15 de diciembre de 2023.

Con respecto a la decisión tomada por el Ministerio fue porque no hubo un acuerdo con entre el trabajador y el empleador. **(primicias, 2024)**

### **Decimotercera Remuneración**

Es un beneficio que otorga el empleador a sus empleados, es lo más esperado para todo trabajador el cual lo reciben solo las personas que están bajo dependencia, su valor es la doceava parte de la remuneración que hubiera recibido el año pasado en diciembre y el presente año en noviembre. **(eluniverso, 2023)**

### **Decimocuarta Remuneración**

El décimo cuarto sueldo es un bono que lo reciben cuando un empleado ya ha trabajado durante un año y que sea de relación de dependencia, este bono está estipulado en el Código de Trabajo Art. 113.

Los empleadores deberán hacer el cálculo durante el 1 de agosto del 2023 al 31 de julio de 2024 eso es en la Sierra y Amazonia. **(elcomercio, 2023)**

### **Fondos de Reserva**

Los fondos de reserva son los valores que un trabajador en relación de dependencia reúne durante todos sus años trabajados, es un capital que podría utilizarlo para su retiro, el mismo puede ahorrarlo o recibirlo de manera mensual junto con el sueldo, es recomendable ahorrarlo ya que en la CPN se puede recibir con una tasa de interés de hasta el 4%.

**(Rodriguez, 2022)**

### **Vacaciones**

Las vacaciones laborables son derechos que tiene todos los trabajadores el cual le otorgue un descanso remunerado, los que pueden hacer uso de estas vacaciones son las personas que hayan trabajado por un tiempo mínimo de un año para el mismo empleador, tendrán un tiempo de 15 días ininterrumpidamente incluido los días no laborables.

**(ecuadorlegalonline, 2024)**

## 5. Metodología

Para la realización de este estudio se utilizará los siguientes métodos:

**Descriptivo** se trató de describir como fue el comportamiento contable presentado por la entidad sujeta a estudio y como será después de la aportación que se le hizo con la implementación de un sistema contable adaptado a las necesidades presentadas por el propietario, proporcionando la información para el planteamiento de nuevas investigaciones y para desarrollar formas más adecuadas de enfrentarse a ellas.

**Deductivo** se lo utilizo para realizar el análisis de conceptos, definiciones, clasificaciones, principios generalmente aceptados, mismos que son plasmados en la fundamentación teórica; así también ayudo en la elaboración de conclusiones y recomendaciones del trabajo investigativo.

**Inductivo** se conoció los hechos contables que se relacionan con la actividad comercial, se verifico el cumplimiento de las normas y principios de contabilidad para el registro de las operaciones económicas-financieras, el cual se llegó a la presentación de los Estados Financieros.

**Analítico** permitió observar y a su vez analizar detalladamente los documentos, valores, derechos, deudas, obligaciones y materiales con que cuenta el negocio al momento de iniciar la investigación.

**Sintético** el cual sirvió para establecer las conclusiones y recomendaciones, las mismas que le servirán al propietario para mejorar su gestión administrativa y una acertada toma de decisiones.

**Matemático** Este método se utilizó para realizar los cálculos de las operaciones económicas que se presentaron en el proceso contable, para poder obtener los resultados.

## 6. Resultados

### Contexto Empresarial

**Ruc:** 1103671747001

**Propietaria:** Alexandra Elizabeth Cartuche Puchaicela

**Tipo de Contribuyente:** Persona Natural Obligada a llevar Contabilidad

**Sector:** Privado

En la actualidad los diferentes locales comerciales se han visto en la enorme necesidad de implementar mecanismos que les permitan enfrentar la crisis económica que afecta a nivel mundial, unas cuentan con sistemas contables adecuados que les permiten conocer de manera rápida y eficiente su situación financiera, a lo contrario de otras que no aplican esta herramienta muy importante dentro de sus actividades económicas que realizan diariamente.

Actualmente la crisis económica que está viviendo el país permite hacer un llamado a las empresas para adoptar y desarrollar alternativas en un avance sostenido e incorporarla competitivamente al mercado nacional e internacional; se piensa entonces que la aplicación contable es efectiva en las empresas para el éxito de sus actividades.

Ya que al emprender en una actividad comercial se anhela lograr el éxito propuesto, y a su vez fomentar el desarrollo económico y social de un país, está a su vez generan riqueza a través de factores humanos, materiales y financieros, satisfaciendo las diferentes necesidades del ser humano, por ello la importancia de la organización contable en las empresas, que permitan al empresario conocer la situación actual de las actividades que realiza para la toma de decisiones oportunas y adecuadas.

El resultado de esta investigación es para dar a conocer al propietario que es muy importante ya que permite conocer cómo se lleva un proceso contable y pueda tener un conocimiento real de todas las operaciones de la empresa, y de su situación económica financiera de un periodo contable, el cual con la información que arroje el proceso contable podrá adoptar las decisiones pertinentes que le servirá para poder orientar adecuadamente el progreso y desarrollo de la unidad económica.

COMERCIAL CREDILLANTAS es una empresa comercial que se dedica a la venta al por mayor de todo tipo de partes, componentes, suministros, herramientas y accesorios para vehículos automotores como: neumáticos (llantas), cámara de aire para neumáticos (tubos), incluye bujías, baterías, entre otros, durante algunos años, en todo

este tiempo transcurrido se ha podido evidenciar que no cuenta con un sistema contable acorde a las exigencias del mercado competitivo.

### **Base Legal**

- Constitución de la Republica del Ecuador
- Código Tributario
- Principios de Contabilidad Generalmente Aceptados
- Normas Ecuatorianas de Contabilidad
- Normas Internacionales de Información Financiera
- Ley de Régimen Tributario Interno
- Ley de la Seguridad Social
- Reglamento a la Ley Orgánica del Régimen Tributario Interno
- Estatutos y reglamentos internos de la empresa
- Código de Trabajo
- Ley de Régimen Municipal

### **Misión**

Es satisfacer las necesidades de los clientes por medio de las exigencias en el control de marcas, variedades y los precios competitivos.

### **Visión**

Es ser una empresa de innovación y abarca gran parte local y nacional.

### **Organigrama**

Organigrama Estructural de la Empresa Comercial Credillantas MC

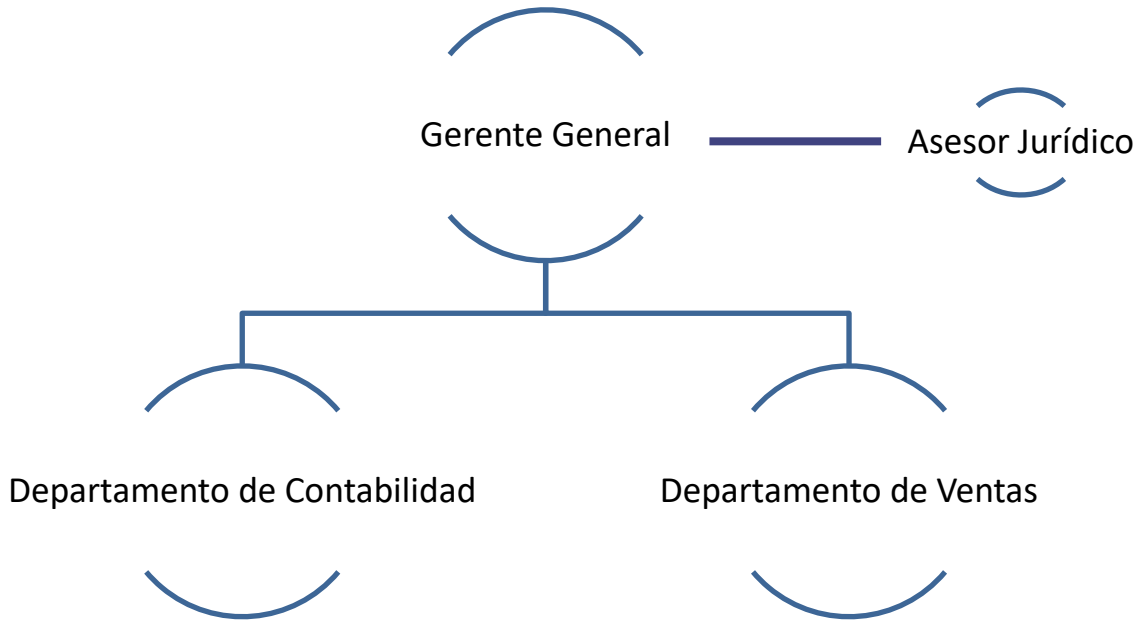



## **“COMERCIAL CREDILLANTAS MC”**

### **PLAN DE CUENTAS**

<b>1</b>	<b>ACTIVOS</b>
<b>1.1</b>	<b>ACTIVOS CORRIENTES</b>
<b>1.1.01</b>	<b>EFFECTIVO Y EQUIVALENTES AL EFFECTIVO</b>
1.1.01.01	Caja
1.1.01.02	Banco
<b>1.1.02</b>	<b>CUENTAS POR COBRAR</b>
1.1.02.01	Cuentas por cobrar
1.1.02.02	(-) Provisión de Cuentas Incobrables
<b>1.1.03</b>	<b>INVENTARIOS</b>
1.1.03.01	Mercaderías
1.1.03.02	Inventario suministros de oficina
1.1.03.03	Inventario suministros y materiales
1.1.03.04	Inventario suministros de aseo y limpieza
<b>1.1.04</b>	<b>ACTIVOS POR IMPUESTOS CORRIENTES</b>
1.1.04.01	IVA Compras
1.1.04.01.01	Iva compras 0%
1.1.04.01.02	Iva compras 15%
1.1.04.02	Crédito Tributario (IVA)
1.1.04.03	Crédito Tributario (IR)
<b>1.2</b>	<b>ACTIVO NO CORRIENTE</b>
<b>1.2.01</b>	<b>PROPIEDADES, PLANTA Y EQUIPO</b>
1.2.01.01	Muebles y Enseres
1.2.01.02	(-) Depreciación Acumulada de Muebles y Enseres
1.2.01.03	Equipo de Computación
1.2.01.04	(-) Depreciación Acumulada de Equipo De Computación
1.2.01.05	Vehículo
1.2.01.06	(-) Depreciación Acumulada de Vehículo
<b>2</b>	<b>PASIVO</b>
<b>2.1</b>	<b>PASIVO CORRIENTE (corto plazo)</b>
<b>2.1.01</b>	<b>SUELDOS Y HONORARIOS</b>
2.1.01.01	Sueldos
<b>2.1.02</b>	<b>CUENTAS Y DOCUMENTOS POR PAGAR</b>
2.1.02.01	Cuentas por Pagar a proveedores
2.1.02.02	Otros
<b>2.1.03</b>	<b>PAGOS ANTICIPADOS DE CLIENTES</b>
2.1.03.01	Relacionados
2.1.03.02	No Relacionados
<b>2.1.04</b>	<b>OTRAS OBLIGACIONES CORRIENTES</b>
2.1.04.01	Retención en la Fuente por Pagar
2.1.04.01.01	Impuesto a la renta 1%
2.1.04.01.02	Impuesto a la renta 1.75%
2.1.04.01.03	Impuesto a la renta 8%
2.1.04.01.04	Impuesto a la renta 2.75%
2.1.04.01.05	Honorarios profesionales 10%
2.1.04.02	Retención IVA por Pagar

2.1.04.02.01	Retención IVA 30%
2.1.04.02.02	Retención IVA 70%
2.1.04.02.03	Retención IVA 100%
2.1.04.03	IESS por Pagar
2.1.04.03.01	Aporte Individual
2.1.04.03.02	Aporte Patronal
2.1.04.04	Provisiones Sociales por Pagar
2.1.04.04.01	Fondos de Reserva 8.33%
2.1.04.04.02	Vacaciones
2.1.04.04.03	Jubilación Patronal
2.1.04.04.04	Liquidación Empleado
<b>2.1.05</b>	<b>PASIVOS POR IMPUESTOS EN VENTAS POR PAGAR</b>
2.1.05.01	IVA Ventas
2.1.05.01.01	Iva Venta 0%
2.1.05.01.02	Iva Venta 15%
2.1.05.02	Retención en Ventas
<b>2.2</b>	<b>PASIVO NO CORRIENTE (largo plazo)</b>
<b>2.2.01</b>	<b>OBLIGACIONES CON INSTITUCIONES FINANCIERAS</b>
2.2.01.01	Préstamos bancarios
<b>3</b>	<b>PATRIONIO</b>
<b>3.1</b>	<b>CAPITAL</b>
3.1.01	Capital del propietario
<b>3.2</b>	<b>RESULTADOS</b>
<b>3.2.01</b>	<b>RESULTADOS DEL EJERCICIO</b>
3.2.01.01	Utilidad del Ejercicio
3.2.01.02	Perdida del Ejercicio
3.2.01.03	Utilidad Neta del Ejercicio
<b>4</b>	<b>INGRESOS</b>
<b>4.1</b>	<b>INGRESOS OPERACIONALES</b>
<b>4.1.01</b>	<b>VENTAS</b>
<b>4.1.02</b>	<b>(-) DESCUENTO EN VENTAS</b>
<b>4.1.03</b>	<b>(-) DEVOLUCIÓN EN VENTAS</b>
<b>4.1.04</b>	<b>UTILIDAD BRUTA EN VENTAS</b>
<b>5</b>	<b>COSTOS</b>
<b>5.1</b>	<b>COSTOS OPERACIONALES</b>
<b>5.1.01</b>	<b>COMPRAS</b>
<b>5.1.02</b>	<b>(-) DESCUENTO EN COMPRAS</b>
<b>5.1.03</b>	<b>(-) DEVOLUCIÓN EN COMPRAS</b>
<b>5.1.04</b>	<b>COSTO DE VENTAS</b>
<b>5.1.05</b>	<b>PERDIDA BRUTA EN VENTAS</b>
<b>6</b>	<b>GASTOS</b>
<b>6.1</b>	<b>GASTOS OPERACIONALES</b>
6.1.01	Gasto Sueldos y Salarios
6.1.02	Gasto Bonos por ventas
<b>6.1.03</b>	<b>IESS</b>
6.1.03.01	Aporte Patronal
<b>6.1.04</b>	<b>BENEFICIOS SOCIALES</b>
6.1.04.01	Décimo Tercer Sueldo

6.1.04.02	Décimo Cuarto Sueldo
6.1.04.03	Fondos de Reserva
<b>6.1.05</b>	<b>PROVISIONES SOCIALES</b>
6.1.05.01	Fondos de Reserva 8.33%
6.1.05.02	Vacaciones
6.1.05.03	Jubilación Patronal
6.1.05.04	Liquidación Empleado
<b>6.1.06</b>	<b>SUMINISTROS Y MATERIALES</b>
<b>6.1.07</b>	<b>SUMINISTROS DE ASEO Y LIMPIEZA</b>
<b>6.1.08</b>	<b>CUENTAS INCOBRABLES</b>
<b>6.1.09</b>	<b>GASTO TRANSPORTE</b>
<b>6.1.10</b>	<b>DEPRECIACION MUEBLES Y ENSERES</b>
<b>6.1.11</b>	<b>DEPRECIACION EQUIPO DE COMPUTACIÓN</b>
<b>6.1.12</b>	<b>DEPRECIACION VEHÍCULO</b>
<b>6.2</b>	<b>GASTOS FINANCIEROS</b>
<b>6.2.01</b>	<b>INTERESES PAGADOS</b>
6.2.01.01	Intereses normales
6.2.01.02	Intereses recalculados
<b>6.2.02</b>	<b>GASTO SEGURO DE DESGRAVAMEN</b>
<b>7</b>	<b>CUENTAS TRANSITORIAS</b>
<b>7.1</b>	<b>CUENTAS DE ORDEN</b>
<b>7.1.01</b>	<b>RENTAS Y GASTOS, PERDIDAS Y GANANCIAS</b>
7.1.01.01	Pérdidas y Ganancias

# “COMERCIAL CREDILLANTAS MC”

## MANUAL DE CUENTAS

### 1. ACTIVOS

Constituye todos los bienes, valores y derechos de propiedad de la empresa “Comercial Credillantas MC”, los mismos que pueden ser cuantificados y medidos objetivamente.

#### 1.1 ACTIVO CORRIENTE

Incluye aquellos activos o recursos de la empresa que serán realizado o consumidos dentro del plazo de un año

##### 1.1.01 EFECTIVO Y EQUIVALENTE DEL EFECTIVO

Se agrupan las cuentas representativas de los recursos de liquidez inmediata con que cuenta la empresa para el desarrollo de su objeto social como parte de su capital. Se compone de recursos en caja, depósitos en instituciones financieras y cooperativas, fondos para administración de liquidez, fondos vendidos con compromiso de reventa, fondos de recuperación de inversión en servicios, fondos en tránsito, fondos especiales y fondos de uso restringido.

###### 1.1.01.01 CAJA

Fondo de caja que posee la empresa (monedas y billetes) cheques a favor.

Se Debita	Se Acredita
➤ Por las entradas de dineros y cheques a la vista, por venta al contado, cobros y otros valores.	➤ Cuando se realizan pagos a los proveedores en efectivo por las compras, servicios, sueldos.
<b>SALDO:</b> Deudor	

###### 1.1.01.02 BANCOS

Es el dinero que posee la empresa depositada en una institución financiera de cuenta corriente.

Se Debita	Se Acredita
➤ Por depósitos	➤ Por pagos con cheques
➤ Por notas de créditos	➤ Por notas de debito
➤ Por cheques anulados con posterioridad a su contabilización	➤ Transferencias de fondos realizados
➤ Transferencias realizadas a favor.	➤ Por retiros realizados
	➤ Por el cierre de las cuentas del activo
<b>SALDO:</b> Deudor	

### 1.1.02.01 CUENTAS POR COBRAR

Registra los movimientos de crédito personales el cual se inicia por la venta de la mercadería o servicios, la cual no sustenta como documentos de letras de cambio.

Se Debita	Se Acredita
➤ Por las existencias de ventas a crédito	➤ Por la cancelación parcial o total de la deuda contraída.
<b>SALDO:</b> Deudor	

### 1.1.02.02 (-) PROVISION CUENTAS INCOBRABLE

Registra valores que se provisionan para cubrir el riesgo de las cuentas de dudosa recuperación.

Se Debita	Se Acredita
➤ Por los valores que se ha decidido dar de baja. ➤ Por ajustes cuando hay error en el registro contable	➤ Por los valores estimados como incobrables de la cartera de clientes. ➤ Por ajustes para incrementar el saldo estimado como incobrable.
<b>SALDO:</b> Acreedor	

### 1.1.03 INVENTARIO DE MERCADERIA

Representa la existencia de las mercaderías adquiridas para la venta, esta cuenta estará en constante movimiento el mismo que muestra el inventario final

Se Debita	Se Acredita
➤ Por el valor de las compras realizadas, devolución es en ventas y transporte en compras.	➤ Por las ventas a precio de costo, descuentos, devoluciones en compras.
<b>SALDO:</b> Deudor	

### 1.1.04 INVENTARIO SUMINISTROS DE OFICINA

Registra la compra de bienes fungibles para consumo interno y que pasan a formar parte del inventario.

Se Debita	Se Acredita
➤ Por la compra de suministros que pasan a	➤ Por el consumo.

formar parte del inventario.	➤ Por devoluciones efectuadas.
<b>SALDO:</b> Deudor	

### 1.1.05 INVENTARIO SUMINISTROS DE ASEO Y LIMPIEZA

Registra la adquisición de materiales de aseo y limpieza, necesarios para el aseo y limpieza de la empresa.

Se Debita	Se Acredita
➤ Por la compra de suministros que pasan a formar parte del inventario.	<ul style="list-style-type: none"> <li>➤ Por el consumo.</li> <li>➤ Por devoluciones efectuadas.</li> </ul>
<b>SALDO:</b> Deudor	

### 1.1.06 IVA COMPRAS

Registra los valores cancelados por concepto de impuesto al valor agregado en la compra de bienes y servicios que se encuentran grabados con este impuesto.

Se Debita	Se Acredita
➤ Por la compra de bienes o servicios gravados con el impuesto al valor agregado.	<ul style="list-style-type: none"> <li>➤ Por devoluciones de bienes o servicios.</li> <li>➤ Por la declaración del impuesto al valor agregado.</li> </ul>
<b>SALDO:</b> Deudor	

### 1.1.07 CREDITO TRIBUTARIO

Se origina cuando el valor del IVA pagado es mayor al IVA cobrado, con el fin de recuperar el exceso pagado durante un período.

Se Debita	Se Acredita
➤ Cuando las compras superan el monto de las ventas.	➤ Cuando se requiere compensación del crédito tributario en una próxima declaración.
<b>SALDO:</b> Deudor	

### 1.1.08 ANTICIPO SUELDOS

Valor del Sueldo que se da por anticipado a personal salariado por la empresa

Se Debita	Se Acredita
➤ Por el anticipo concedido.	➤ Mediante el cobro o descuento en el Rol de pagos.
<b>SALDO:</b> Deudor	

### 1.2 ACTIVO NO CORRIENTE

Agrupar los bienes de propiedad de la empresa, que están destinados para su uso y que tienen una vida útil mayor a un año.

#### 1.2.01 PROPIEDADES, PLANTA Y EQUIPO

Se incluirán los activos de los cuales sea probable obtener beneficios futuros, se esperan utilicen por más de un período y que el costo pueda, ser valorado con fiabilidad, se lo utilicen en la producción o suministro de bienes y servicios, o se utilicen para propósitos administrativos.

##### 1.2.01.01 MUEBLES Y ENSERES

Registra los bienes muebles que posee la empresa utilizados en el cumplimiento de sus actividades.

Se Debita	Se Acredita
➤ Por la adquisición. ➤ Por el valor de mejoras que representen un mayor valor de los muebles y enseres. ➤ Por el valor estimado en donaciones recibidas.	➤ Por la venta de los muebles y enseres. ➤ Cuando se dan de baja por pérdida, robo, caso fortuito o fuerza mayor.
<b>SALDO:</b> Deudor	

##### 1.2.01.02 (-) DEPRECIACIÓN ACUMULADA, MUEBLES Y ENSERES

Registra el valor de disminución de los muebles de oficina por efecto del uso u obsolescencia.

Se Debita	Se Acredita
<ul style="list-style-type: none"> <li>➤ Por el valor de la depreciación acumulada al momento de la venta, baja, donación o pérdida.</li> <li>➤ Por ajustes realizados.</li> </ul>	<ul style="list-style-type: none"> <li>➤ Por el valor de la depreciación acumulada, calculada por cualquiera de los métodos conocidos.</li> </ul>
<b>SALDO:</b> Acreedor	

### 1.2.01.03 EQUIPO DE OFICINA

Registra los equipos electrónicos y mecánicos (calculadoras, máquinas registradoras, etc.) de propiedad de la empresa y utilizados para el desarrollo de sus operaciones.

Se Debita	Se Acredita
<ul style="list-style-type: none"> <li>➤ Por la adquisición.</li> <li>➤ Por el valor de mejoras que representen un mayor valor de los equipos de oficina.</li> <li>➤ Por el valor estimado en donaciones recibidas.</li> </ul>	<ul style="list-style-type: none"> <li>➤ Por venta.</li> <li>➤ Cuando se dan de baja por pérdida, robo, caso fortuito o fuerza mayor.</li> <li>➤ Por donaciones entregadas.</li> </ul>
<b>SALDO:</b> Deudor	

### 1.2.01.04 (-) DEPRECIACION ACUMULADA DE EQUIPO DE OFICINA

Registra el valor de disminución de los equipos de oficina por efecto del uso u obsolescencia.

Se Debita	Se Acredita
<ul style="list-style-type: none"> <li>➤ Por el valor de la depreciación acumulada al momento de la venta, baja, donación o pérdida.</li> <li>➤ Por ajustes realizados.</li> </ul>	<ul style="list-style-type: none"> <li>➤ Por el valor de la depreciación acumulada, calculada por cualquiera de los métodos conocidos.</li> </ul>
<b>SALDO:</b> Acreedor	

### 1.2.01.05 EQUIPOS DE COMPUTACIÓN

Registra los equipos informáticos de propiedad de la empresa y utilizados para el



desarrollo de sus operaciones.

Se Debita	Se Acredita
<ul style="list-style-type: none"> <li>➤ Por la adquisición.</li> <li>➤ Por el valor de mejoras que representen un mayor valor de los equipos de computación.</li> <li>➤ Por el valor estimado en donaciones recibidas.</li> </ul>	<ul style="list-style-type: none"> <li>➤ Por venta.</li> <li>➤ Cuando se dan de baja por pérdida, robo, caso fortuito o fuerza mayor.</li> <li>➤ Por donaciones entregadas.</li> </ul>
<b>SALDO:</b> Deudor	

### 1.2.01.06 (-) DEPRECIACIÓN ACUMULADA DE EQUIPOS DE COMPUTACIÓN

Registra el valor de disminución de los equipos de computación por efecto del uso u obsolescencia.

Se Debita	Se Acredita
<ul style="list-style-type: none"> <li>➤ Por el valor de la depreciación acumulada al momento de la venta, baja, donación o pérdida.</li> <li>➤ Por ajustes realizados.</li> </ul>	<ul style="list-style-type: none"> <li>➤ Por el valor de la depreciación acumulada, calculada por cualquiera de los métodos conocidos.</li> </ul>
<b>SALDO:</b> Acreedor	

### 1.2.01.07 VEHICULOS

Registra los vehículos de propiedad de la empresa y utilizados para el desarrollo de sus operaciones.

Se Debita	Se Acredita
<ul style="list-style-type: none"> <li>➤ Por la adquisición.</li> <li>➤ Por el valor de mejoras que representen un mayor valor de los vehículos</li> <li>➤ Por el valor estimado en donaciones recibidas.</li> </ul>	<ul style="list-style-type: none"> <li>➤ Por venta.</li> <li>➤ Cuando se dan de baja por pérdida, robo, caso fortuito o fuerza mayor.</li> <li>➤ Por donaciones entregadas.</li> </ul>
<b>SALDO:</b> Deudor	

### 1.2.01.08 (-) DEPRECIACIÓN ACUMULADA DE VEHICULOS

Registra el valor de disminución de los vehículos por efecto del uso u obsolescencia.

Se Debita	Se Acredita
<ul style="list-style-type: none"><li>➤ Por el valor de la depreciación acumulada al momento de la venta, baja, donación o pérdida.</li><li>➤ Por ajustes realizados.</li></ul>	<ul style="list-style-type: none"><li>➤ Por el valor de la depreciación acumulada, calculada por cualquiera de los métodos conocidos.</li></ul>
<b>SALDO:</b> Acreedor	

### 1.2.01.09 MAQUINARIA

Registra la maquinaria de propiedad de la empresa y utilizados para el desarrollo de sus operaciones.

Se Debita	Se Acredita
<ul style="list-style-type: none"><li>➤ Por la adquisición.</li><li>➤ Por el valor de mejoras que representen un mayor valor de la maquinaria</li><li>➤ Por el valor estimado en donaciones recibidas.</li></ul>	<ul style="list-style-type: none"><li>➤ Por venta.</li><li>➤ Cuando se dan de baja por pérdida, robo, caso fortuito o fuerza mayor.</li><li>➤ Por donaciones entregadas.</li></ul>
<b>SALDO:</b> Deudor	

### 1.2.01.10 (-) DEPRECIACIÓN ACUMULADA DE MAQUINARIA

Registra el valor de disminución de la maquinaria por efecto del uso u obsolescencia.

Se Debita	Se Acredita
<ul style="list-style-type: none"><li>➤ Por el valor de la depreciación acumulada al momento de la venta, baja, donación o pérdida.</li><li>➤ Por ajustes realizados.</li></ul>	<ul style="list-style-type: none"><li>➤ Por el valor de la depreciación acumulada, calculada por cualquiera de los métodos conocidos.</li></ul>
<b>SALDO:</b> Acreedor	

## 2. PASIVO

El pasivo representa las deudas y obligaciones que tiene la empresa con terceras personas.

### 2.1 PASIVO CORRIENTE

El pasivo corriente representa las deudas contraídas por la empresa, cuya cancelación se espera hacerla en el plazo de hasta un año.

#### 2.1.01 CUENTAS POR PAGAR

Agrupar las obligaciones provenientes de la adquisición de bienes y/o servicios de la empresa a favor de terceros, con o sin documentos de respaldo.

##### 2.1.01.01 CUENTAS POR PAGAR PROVEEDORES

Esta cuenta controla el movimiento de las compras de mercaderías o servicios, a terceras personas sin respaldo de documento.

Se Debita	Se Acredita
➤ Por los abonos parciales o cancelación.	➤ Por la devolución, venta, o baja del bien
<b>SALDO:</b> Acreedor	

#### 2.1.02 IEES POR PAGAR

Está constituido por la obligación a Pagar al IEES tanto del aporte individual como el patronal.

Se Debita	Se Acredita
➤ Por la cancelación del aporte al IEES	➤ Por la realización de las retenciones a los empleados.
<b>SALDO:</b> Acreedor	

##### 2.1.02.01 APOORTE PERSONAL

Constituye el 9,45% del sueldo básico unificado que el trabajador aporta al IEES.

Se Debita	Se Acredita
➤ Por la cancelación de la aportación al IEES.	➤ Por las retenciones realizadas

	mensualmente en el rol de pagos.
<b>SALDO:</b> Acreedor	

### 2.1.02.02 APOORTE PATRONAL

Constituye el 11,15% del sueldo básico unificado que el patrono o empleador aporta al IESS.

Se Debita	Se Acredita
➤ Por la cancelación de la aportación al IESS	➤ Por el descuento que es objeto de la aportación.
<b>SALDO:</b> Acreedor	

### 2.1.03 SUELDOS POR PAGAR

Constituye las obligaciones pendientes de pago al personal de la empresa por concepto de sueldos devengados mensualmente.

Se Debita	Se Acredita
➤ En el momento que se realiza el pago de las obligaciones	➤ Por los sueldos devengados y que se encuentran pendientes de pago.
<b>SALDO:</b> Acreedor	

### 2.1.04 POVISIONES SOCIALES POR PAGAR

Son las prestaciones sociales que les corresponde a los empleados por la Ley (Décimo Tercero, Décimo Cuarto, Vacaciones) así como los valores destinados al fondo de reserva.

Se Debita	Se Acredita
➤ Por la cancelación de los valores.	➤ Por el importe de los valores a pagar calculados mensualmente.
<b>SALDO:</b> Acreedor	

### 2.1.04.01 DECIMO TERCER SUELDO

Registra la doceava parte de lo recibido por un trabajador en los meses comprendidos entre el 01 diciembre del año anterior y el 30 de noviembre del año en curso, el cual será cancelado hasta el 24 de diciembre de cada año.

Se Debita	Se Acredita
➤ Por el valor pagado al trabajador o empleado.	➤ Por la provisión mensual.
<b>SALDO:</b> Acreedor	

#### **2.1.04.02 DECIMO CUARTO SUELDO**

Valores por el décimo cuarto sueldo que tienen derecho los trabajadores por gastos de educación de sus hijos, debe ser pagada a todo trabajador hasta el 15 de agosto de cada año.

Se Debita	Se Acredita
➤ Por el valor pagado por concepto de décimo cuarto sueldo del personal.	➤ Por el valor de las provisiones mensuales.
<b>SALDO:</b> Acreedor	

#### **2.1.04.03 FONDOS DE RESERVA**

Valor que el empleador reconoce a sus trabajadores que hayan cumplido por lo menos un año de servicios.

Se Debita	Se Acredita
➤ Por el valor pagado o causado por concepto de fondos de reserva al personal.	➤ Por el valor de las provisiones mensuales.
<b>SALDO:</b> Acreedor	

#### **2.1.05 RETENCIONES EN LA FUENTE POR PAGAR**

Valor retenido en los pagos a los Proveedores de bienes y servicios, por disposición de la Ley y Reglamento de Régimen Tributario Interno.

Se Debita	Se Acredita
➤ Cuando se realiza la declaración de las	➤ Cuando se realiza la retención en la

retenciones efectuadas en el mes siguiente.	fuelle del impuesto a la renta por la compra de bienes y servicios.
<b>SALDO:</b> Acreedor	

### 2.1.06 IVA POR PAGAR

Se registra al momento que se realiza la liquidación del IVA, generado por las compras y ventas mensuales

Se Debita	Se Acredita
➤ Por La liquidación del IVA, cuando se realiza el pago.	➤ Por la venta de las mercaderías o servicios
<b>SALDO:</b> Acreedor	

### 2.1.07 IVA VENTAS

Representa los valores del impuesto al valor agregado que se recauda al efectuar una venta de bienes o servicios.

Se Debita	Se Acredita
➤ Por devoluciones realizadas por los clientes, cuando se realiza la declaración del IVA.	➤ Por la venta de bienes o servicios grabados con este impuesto.
<b>SALDO:</b> Acreedor	

### 2.1.08 PROVEEDORES

Registra las obligaciones contraídas por la empresa por concepto de adquisición de mercaderías con los diferentes proveedores.

Se Debita	Se Acredita
<ul style="list-style-type: none"> <li>➤ Por devoluciones de las mercaderías adquiridas a crédito.</li> <li>➤ Por los pagos parciales o totales realizados a los proveedores.</li> </ul>	➤ Por las obligaciones contraídas con los proveedores en la adquisición de mercaderías.

**SALDO:** Acreedor

### 2.1.09 IMPUESTO A LA RENTA POR PAGAR

Constituye el valor del impuesto a la renta que la empresa debe cancelar en el año fiscal.

Se Debita	Se Acredita
➤ Cuando se realiza la cancelación del impuesto a la renta.	➤ Por el valor del impuesto a la renta causado.
<b>SALDO:</b> Acreedor	

### 2.1.10 PARTICIPACION TRABAJADORES 15%

Registra el valor de las utilidades a los trabajadores que les corresponde.

Se Debita	Se Acredita
➤ Por la cancelación a los trabajadores que les corresponde.	➤ Por el valor de las utilidades a los trabajadores causales pendiente de pago.
<b>SALDO:</b> Acreedor	

## 2.2 OTROS PAVIVOS CORRIENTES

Representa las obligaciones pendientes de pago que tiene la empresa.

### 2.2.01 ARRIENDOS POR PAGAR

Registra las obligaciones de la empresa por concepto de alquiler de locales.

Se Debita	Se Acredita
➤ Se debita al cancelar la deuda correspondiente al mes o a los meses de alquiler adeudados.	➤ Se acredita al devengarse el gasto por el alquiler correspondiente a cada período.
<b>SALDO:</b> Acreedor	

## 3. PATRIMONIO

Son todos los derechos de propiedad de la empresa sobre el total de activo.

### 3.1 CAPITAL

Es aquella cuenta que recoge la diferencia entre el activo y pasivo. Se abona por el capital inicial aportado por los socios y por los resultados positivos capitalizados con cargo a las cuentas pérdidas y ganancias.

#### 3.1.01 CAPITAL SOCIAL

Está conformado por los aportes realizados por los socios o accionistas, que constan en la respectiva escritura de constitución, así como, los incrementos de capital.

Se Debita	Se Acredita
<ul style="list-style-type: none"> <li>➤ Por disminución del capital por devolución a los socios o accionistas.</li> <li>➤ Por la amortización de las pérdidas del ejercicio económico.</li> </ul>	<ul style="list-style-type: none"> <li>➤ Por los aportes de los socios o accionistas para constituir una empresa.</li> <li>➤ Por los incrementos de capital por nuevos inversionistas.</li> <li>➤ Por capitalización de las utilidades.</li> <li>➤ Por capitalización de reservas.</li> </ul>
<b>SALDO:</b> Acreedor	

### 3.2 RESULTADOS

Refleja la utilidad o pérdida obtenida en los ejercicios económicos anteriores, así como en el actual período.

#### 3.1.01 UTILIDAD DEL EJERCICIO

Refleja el resultado positivo que ha tenido la empresa en el actual ejercicio económico.

Se Debita	Se Acredita
<ul style="list-style-type: none"> <li>➤ Por la distribución de las utilidades para cumplir con las obligaciones patronales y fiscales (utilidad para los trabajadores, impuesto a la renta, etc.).</li> </ul>	<ul style="list-style-type: none"> <li>➤ Por el valor de las utilidades obtenidas en el ejercicio económico.</li> </ul>
<b>SALDO:</b> Acreedor	



### 3.1.02 PERDIDA DEL EJERCICIO

Registra la pérdida o déficit obtenido en el período y que consta en el estado de resultados.

Se Debita	Se Acredita
➤ Al momento de producirse la pérdida.	➤ Por el cierre al final del período.
<b>SALDO:</b> Acreedor	

### 3.1.03 UTILIDAD NETA DEL EJERCICIO

Se registrará el saldo de las utilidades del ejercicio en curso después de las debidas provisiones y gastos.

Se Debita	Se Acredita
➤ por el asiento de cierre de libros con crédito a la cuenta pérdidas o ganancias.	➤ Por el valor de la utilidad neta obtenida en un periodo.
<b>SALDO:</b> Acreedor	

## 4. INGRESOS

Son aquellos beneficios que percibe el almacén en el desarrollo de sus operaciones en un ejercicio económico.

### 4.1 INGRESOS OPERACIONALES

A este grupo corresponde las utilidades obtenidas por la venta de mercaderías es decir es la diferencia establecida entre el precio de costo y el precio de venta.

#### 4.1.01 VENTAS

Se registra los ingresos por venta de productos comprados con la finalidad de comercializar en forma inmediata.

SE DEBITA	SE ACREDITA
➤ Por los valores de devolución en venta a precio de venta	➤ Por el valor de las ventas a precio de venta
➤ Por el valor de las ventas netas en el asiento	

de regulación	
<b>SALDO:</b> Acreedor	

#### 4.1.02 (-) DESCUENTO EN VENTAS

Valores por descuentos o rebajas en ventas que la empresa concede a terceras personas sobre la mercadería vendida.

Se Debita	Se Acredita
➤ Por el descuento en la venta de mercaderías.	➤ Por el asiento de regulación para trasladar el valor del descuento.
<b>SALDO:</b> Deudor	

#### 4.1.03 (-) DEVOLUCION EN VENTAS

Se registran los valores por devolución de las mercaderías vendidas.

Se Debita	Se Acredita
➤ Por la devolución de la mercadería vendida.	➤ Por el asiento de regulación para trasladar el valor de la devolución a la cuenta ventas.
<b>SALDO:</b> Deudor	

#### 4.1.04 UTILIDAD BRUTA EN VENTAS

Se establece mediante la diferencia entre las ventas netas y el costo de ventas del periodo económico.

Se Debita	Se Acredita
➤ Al final del ejercicio económico por el cierre de las cuentas de ingreso	➤ Por la diferencia de las ventas netas y el costo de ventas.
<b>SALDO:</b> Acreedor	

### 5. COSTOS

Son los valores que la empresa invierte en la adquisición de mercaderías.

#### 5.1 COSTOS OPERACIONALES

Registra los desembolsos que la empresa realiza para el desarrollo de sus actividades.

### 5.1.01 COMPRAS

Valores de las adquisiciones de mercaderías que el almacén realiza para su comercialización

Se Debita	Se Acredita
➤ Por la compra de mercaderías.	➤ Por las devoluciones y regulaciones al final del periodo.
<b>SALDO:</b> Deudor	

### 5.1.02 (-) DESCUENTO EN COMPRAS

Se registra los valores que los proveedores descuentan a la empresa por la adquisición de mercaderías.

Se Debita	Se Acredita
➤ Al final del ejercicio económico para cerrar los descuentos en compras y determinar las compras netas.	➤ Por los descuentos que le realizan al almacén en el momento de la compra.
<b>SALDO:</b> Acreedor	

### 5.1.03 (-) DEVOLUCION EN COMPRAS

Son los valores devueltos a los proveedores de mercaderías.

se debita	se acredita
➤ Al final del ejercicio económico para cerrar las devoluciones en compras y determinar las compras netas.	➤ Por el retorno de las mercaderías adquiridas a los proveedores.
<b>SALDO:</b> Acreedor	

### 5.1.04 COSTO DE VENTA

Registra las ventas de mercaderías y las devoluciones en ventas al contado.

Se Debita	Se Acredita
➤ Las ventas de mercaderías al costo.	➤ Por el inventario final de mercaderías

	(extracontable) y por la regulación.
<b>SALDO:</b> Deudor	

## 6. GASTOS

Representa aquellos pagos o desembolsos realizados para cumplir con las actividades de la empresa.

### 6.1 GASTOS ADMINISTRATIVOS

Son los egresos en que incurre la empresa para cumplir con sus actividades comerciales.

#### 6.1.01 GASTOS SUELDOS Y SALARIOS

Valor pagado por concepto de sueldos y otros beneficios por la Ley

Se Debita	Se Acredita
➤ Por el monto que se paga al personal conforme al rol de pagos y provisiones	➤ Por ajustes cuando hay exceso en el cálculo de las provisiones, por cierre de cuentas al final del periodo.
<b>SALDO:</b> Deudor	

#### 6.1.02 REMUNERACIONES ADICIONALES

Constituye las retribuciones como el Décimo tercero, Décimo Cuarto Sueldo, Fondos de Reserva y Vacaciones.

Se Debita	Se Acredita
➤ Por el valor cancelado	➤ Por el cierre del ejercicio
<b>SALDO:</b> Deudor	

##### 6.1.02.01 DECIMO TERCER SUELDO

Registra los gastos ocasionados por concepto de decimotercer sueldo del personal que labora en la empresa, de conformidad con las disposiciones legales.

Se Debita	Se Acredita
➤ Por el valor pagado o causado por concepto	➤ Por ajustes realizados.

de decimotercer sueldo del personal que labora en la empresa.	➤ Al final del ejercicio económico por el cierre de las cuentas de gasto.
<b>SALDO:</b> Deudor	

#### 6.1.02.02 DECIMO CUARTO SUELDO

Registra los gastos ocasionados por concepto de decimocuarto sueldo del personal que labora en la empresa, de conformidad con las disposiciones legales.

Se Debita	Se Acredita
➤ Por el valor pagado o causado por concepto de decimocuarto sueldo del personal que labora en la empresa.	<ul style="list-style-type: none"> <li>➤ Por ajustes realizados.</li> <li>➤ Al final del ejercicio económico por el cierre de las cuentas de gasto.</li> </ul>
<b>SALDO:</b> Deudor	

#### 6.1.02.03 FONDOS DE RESERVA

Registra el cumplimiento del beneficio social (Fondo de Reserva) que por Ley le corresponde a cada trabajador.

Se Debita	Se Acredita
➤ Por el valor pagado o causado por concepto de fondos de reserva del personal administrativo.	<ul style="list-style-type: none"> <li>➤ Por ajustes realizados.</li> <li>➤ Al final del ejercicio económico por el cierre de las cuentas de gasto.</li> </ul>
<b>SALDO:</b> Deudor	

#### 6.1.03 GASTO APORTE PATRONAL

Es una obligación que tiene el patrono de consignar el 12,15% mensualmente del salario básico unificado por cada trabajador.

Se Debita	Se Acredita
➤ Por el monto que se destina mensualmente para este concepto.	<ul style="list-style-type: none"> <li>➤ Por ajustes</li> <li>➤ Por cierre de cuentas al final del período.</li> </ul>
<b>SALDO:</b> Deudor	

#### 6.1.04 GASTO ARRIENDO

Registra los valores por concepto de pago de arriendo del local donde funciona la empresa.

Se Debita	Se Acredita
➤ Por el valor cancelado.	➤ Al cierre de las cuentas.
<b>SALDO:</b> Deudor	

#### 6.1.05 CONSUMO UTILES DE OFICINA

Registra el valor de los materiales de oficina para el desarrollo de las actividades de la empresa.

Se Debita	Se Acredita
➤ Por el consumo	➤ Por ajustes realizados ➤ Al final del ejercicio económico por el cierre de las cuentas de gasto.
<b>SALDO:</b> Deudor	

#### 6.1.06 CONSUMO UTILES DE LIMPIEZA

Registra el consumo de este rubro el mismo que ayuda en la actividad de la limpieza.

Se Debita	Se Acredita
➤ Por el consumo durante el periodo.	➤ Por el cierre de las cuentas de gasto.
<b>SALDO:</b> Deudor	

#### 6.1.07 GASTO SERVICIOS BASICOS

Son valores pagados por concepto de agua, luz y teléfono.

Se Debita	Se Acredita
➤ Por el pago que se realiza	➤ Al final del ejercicio económico por el cierre de las cuentas de gasto.
<b>SALDO:</b> Deudor	

#### 6.1.08 DEPRECIACION MUEBLES Y ENSERES

Registra la pérdida que sufren anualmente los bienes por su uso u obsolescencia.

Se Debita	Se Acredita
➤ Por el valor de la depreciación aplicada al final del periodo	➤ Al final del ejercicio económico por el cierre de las cuentas de gasto.
<b>SALDO:</b> Deudor	

#### 6.1.09 DEPRECIACION EQUIPOS DE OFICINA

Registra la pérdida que sufren anualmente los equipos de oficina por su uso u obsolescencia.

Se Debita	Se Acredita
➤ Por el valor de la depreciación aplicada al final del periodo.	➤ Al final del ejercicio económico por el cierre de las cuentas de gasto.
<b>SALDO:</b> Deudor	

#### 6.1.10 DEPRECIACION EQUIPOS DE COMPUTACION

Registra la pérdida que sufren anualmente los equipos de computación por su uso u obsolescencia.

Se Debita	Se Acredita
➤ Por el valor de la depreciación aplicada al final del periodo	➤ Al final del ejercicio económico por el cierre de las cuentas de gasto.
<b>SALDO:</b> Deudor	

#### 6.1.11 DEPRECIACION VEHICULO

Registra la pérdida que sufre anualmente el vehículo por su uso u obsolescencia.

Se Debita	Se Acredita
➤ Por el valor de la depreciación aplicada al final del periodo	➤ Al final del ejercicio económico por el cierre de las cuentas de gasto.
<b>SALDO:</b> Deudor	

#### 6.1.12 DEPRECIACION DE MAQUINARIA

Registra los valores de la depreciación de la maquinaria, calculados por la empresa de

acuerdo al método de depreciación seleccionado.

Se Debita	Se Acredita
➤ Por el valor de la depreciación efectuada durante el ejercicio económico.	<ul style="list-style-type: none"> <li>➤ Por ajustes realizados.</li> <li>➤ Al final del ejercicio económico por el cierre de las cuentas de gasto.</li> </ul>
<b>SALDO:</b> Deudor	

### 6.1.13 AMORTIZACION DE FRANQUICIAS

Registra los valores de la amortización de las franquicias, de acuerdo a los años de vida útil estimada.

Se Debita	Se Acredita
➤ Por el valor de la amortización efectuada durante el ejercicio económico.	<ul style="list-style-type: none"> <li>➤ Por ajustes realizados.</li> <li>➤ Al final del ejercicio económico por el cierre de las cuentas de gasto.</li> </ul>
<b>SALDO:</b> Deudor	

## 6.2 GASTO DE VENTA

Son los gastos en los que incurre la empresa para desarrollar sus actividades comerciales en la venta de bienes o servicios.

### 6.2.01 CUENTAS INCOBRABLES

Esta cuenta registra todos los valores estimados de posibles incobrables.

Se Debita	Se Acredita
➤ Por el valor que se estima incobrable.	➤ Al cierre del ejercicio.
<b>SALDO:</b> Deudor	



EMPRESA "COMERCIAL CREDILLANTAS MC"						
INVENTARIO INICIAL						
AL 01 DE ABRIL DEL 2024						
						Folio N° 01
CODIGO	CANT	U/M	DETALLE	VALOR UNITARIO	VALOR PARCIAL	VALOR TOTAL
<b>1</b>			EN LA CIUDAD DE LOJA EL 1 DE ABRIL DEL DOS MIL VEINTICUATRO LA EMPRESA "COMERCIAL CREDILLANTAS MC" INICIA SUS OPERACIONES CONTABLES CON LOS SIGUIENTES VALORES:			
<b>1.01</b>			<b>ACTIVOS</b>			
<b>1.01.01</b>			<b>ACTIVOS CORRIENTES</b>			
<b>1.01.01.01</b>			<b>EFFECTIVO Y EQUIVALENTES AL EFFECTIVO</b>			<b>1.600,99</b>
<b>1.01.01.01</b>			<b>Caja</b>		<b>1.273,00</b>	
1.01.01.01.01	6	Billetes	100 dólares	600,00		
1.01.01.01.02	5	Billetes	50 dólares	250,00		
1.01.01.01.03	8	Billetes	20 dólares	160,00		
1.01.01.01.04	6	Billetes	10 dólares	60,00		
1.01.01.01.05	17	Billetes	5 dólares	85,00		
1.01.01.01.06	81	Monedas	1,00 dólar	81,00		
1.01.01.01.07	35	Monedas	0,50 centavos	20,00		
1.01.01.01.08	20	Monedas	0,25 centavos	5,26		
1.01.01.01.09	100	Monedas	0,10 centavos	10,00		
1.01.01.01.10	21	Monedas	0,05 centavos	1,45		
1.01.01.01.11	29	Monedas	0,01 centavos	0,29		
<b>1.01.01.02</b>			<b>Bancos</b>		<b>327,99</b>	
1.01.01.02.02			Banco Pichincha Cta. Cte.3394371704	327,99		
<b>1.01.02</b>			<b>CUENTAS Y DOCUMENTOS POR COBRAR</b>			<b>63.414,12</b>
<b>1.01.02.01</b>			<b>Cuentas por cobrar</b>		<b>63.414,12</b>	
1.01.02.01.01			Aguilar Francisco	170,00		
1.01.02.01.02			Barba Lima Carlos Daniel	92,00		
1.01.02.01.03			Becerra Milton Froilan	210,00		
1.01.02.01.04			Becerra Erreyes Byron Fabian	78,00		
1.01.02.01.05			Balbuca Blanca Esparza	100,00		
1.01.02.01.06			Cabrera Flores Carlos	280,00		
1.01.02.01.07			Granda Cango Miguel	700,00		
1.01.02.01.08			Castillo Heredia Angel Ivan	780,00		
1.01.02.01.09			Chalan Jose Emilio	221,00		
1.01.02.01.10			Alvarado Jaramillo Fredy Daniel	16,00		
1.01.02.01.11			Calvas Luis Rodrigo	420,00		
1.01.02.01.12			Carpio Ortega Manuel Rolando	614,00		
1.01.02.01.13			Cumbal Heredia Esaul	294,00		
1.01.02.01.14			Campoverde Jose	76,00		
1.01.02.01.15			Chapa Rosa	80,00		
<b>SUMAN Y PASAN</b>						<b>65.015,11</b>

EMPRESA "COMERCIAL CREDILLANTAS MC"						
INVENTARIO INICIAL						
AL 01 DE ABRIL DEL 2024						
						Folio N° 02
CODIGO	CANT	U/M	DETALLE	VALOR UNITARIO	VALOR PARCIAL	VALOR TOTAL
<b>VIENEN</b>						<b>65.015,11</b>
1.01.02.01.16			Calva Rusbel	77,00		
1.01.02.01.17			Cabrera Francis Rolando	200,00		
1.01.02.01.18			Cartuche Jose Arcelio	10,50		
1.01.02.01.19			Alulima Bermeo Mauro Gerardo	186,00		
1.01.02.01.20			Cuenca Jaramillo Roberto	60,00		
1.01.02.01.21			Chamba Benitez Jose Antonio	36,00		
1.01.02.01.22			Chamba Alfredo	20,00		
1.01.02.01.23			Cuenca Richar	60,00		
1.01.02.01.24			Diaz Betancur Juan Carlos	28,00		
1.01.02.01.25			Delec Maria	77,00		
1.01.02.01.26			Faican Benitez Diego Vinicio	320,00		
1.01.02.01.27			Faican Alberto	118,00		
1.01.02.01.28			Faican Jorge	116,00		
1.01.02.01.29			Faican Maximo Emilio	456,00		
1.01.02.01.30			Flores Luis Alfredo	440,00		
1.01.02.01.31			Flores Puglla Alexandra	208,00		
1.01.02.01.32			Gonzalez Diego	332,00		
1.01.02.01.33			Gonzalez Segundo Antonio	300,00		
1.01.02.01.34			Granda Gonzalez Oscar Eduardo	70,00		
1.01.02.01.35			Guaman Luis	26,50		
1.01.02.01.36			Guambaña Victor Hugo	100,00		
1.01.02.01.37			Gonzalez Juan Carlos	30,00		
1.01.02.01.38			Gutierrez Carlos	133,00		
1.01.02.01.39			Anglade Vines Jesus Manuel	100,00		
1.01.02.01.40			Gualan Stalin Manuel	100,00		
1.01.02.01.41			Gutierrez Mejia Enma	14,00		
1.01.02.01.42			Herrera Hilmo	70,00		
1.01.02.01.43			Hurtado Fernando	195,00		
1.01.02.01.44			Jaramillo Riofrio Jonathan Luis	55,00		
1.01.02.01.45			Astudillo Amilcar	152,00		
1.01.02.01.46			Aguirre Julio	77,00		
1.01.02.01.47			Angamarca Patricio	28,00		
1.01.02.01.48			Apolo Carlos Fabricio	60,00		
1.01.02.01.49			Quiñonez Juan Pablo	118,00		
1.01.02.01.50			Quille Soto Jonathan Vinicio	105,00		
1.01.02.01.51			Rogel Valdivieso Romel	332,00		
1.01.02.01.52			Rivera Alvarado Richar Manuel	100,00		
<b>SUMAN Y PASAN</b>						<b>65.015,11</b>

EMPRESA "COMERCIAL CREDILLANTAS MC"						
INVENTARIO INICIAL						
AL 01 DE ABRIL DEL 2024						
						Folio N° 03
CODIGO	CANT	U/M	DETALLE	VALOR UNITARIO	VALOR PARCIAL	VALOR TOTAL
<b>VIENEN</b>						<b>65.015,11</b>
1.01.02.01.53			Ramon Gonzalez Marco	176,00		
1.01.02.01.54			Romero Richar	234,00		
1.01.02.01.55			Ramon Paltin Gilber	165,00		
1.01.02.01.56			Romero Paucar Darwin Vicente	376,00		
1.01.02.01.57			Ruiz Gaona Cristian Antonio	190,00		
1.01.02.01.58			Rodriguez Paucar Oscar Efrin	48,00		
1.01.02.01.59			Samanigo Malla Luis Ivan	48,00		
1.01.02.01.60			Sanchez Armijos Nailly Lorena	126,00		
1.01.02.01.61			Silva Carlos Humberto	86,00		
1.01.02.01.62			Sanchez Jackson Paul	10,00		
1.01.02.01.63			Santin Torres Andres Rafael	240,00		
1.01.02.01.64			Suing Alex	118,00		
1.01.02.01.65			Sinche Maria Elena	78,00		
1.01.02.01.66			San Martin Puchaicela Jose Miguel	20,00		
1.01.02.01.67			Samaniego Jorge	66,00		
1.01.02.01.68			Tapia Patiño Falconis Amable	58,00		
1.01.02.01.69			Torres Maza Jorge Luis	16,25		
1.01.02.01.70			Villamagua Alba	90,00		
1.01.02.01.71			Veintimilla Joaquin	250,00		
1.01.02.01.72			Villavicencio Vicente	28,00		
1.01.02.01.73			Villavicencio Julio Israel	80,00		
1.01.02.01.74			Vazque Zhingre Alex Rene	60,00		
1.01.02.01.75			Zamareno Victor Rodrigo	50,00		
1.01.02.01.76			Abad Paul	91,00		
1.01.02.01.77			Alban Wilson	151,00		
1.01.02.01.78			Jaramillo Pacheco Ulices	150,00		
1.01.02.01.79			Lara Mario	73,75		
1.01.02.01.80			Lasso Torres Rodrigo Ernesto	755,00		
1.01.02.01.81			Lopez Uchuari Wilmer	45,00		
1.01.02.01.82			Lopez Ambuludi Efren	104,00		
1.01.02.01.83			Medina Diaz Jorge Eduardo	303,00		
1.01.02.01.84			Marin Montaña Ilma Manuel	103,00		
1.01.02.01.85			Morocho Gonzalez Angel	100,00		
1.01.02.01.86			Mora Aguirre Betty	440,00		
1.01.02.01.87			Medina Armijos Angel Ernes	147,00		
1.01.02.01.88			Medina Armijos Nixon Huadid	302,00		
<b>SUMAN Y PASAN</b>						<b>65.015,11</b>

EMPRESA "COMERCIAL CREDILLANTAS MC"						
INVENTARIO INICIAL						
AL 01 DE ABRIL DEL 2024						
						Folio N° 04
CODIGO	CANT	U/M	DETALLE	VALOR UNITARIO	VALOR PARCIAL	VALOR TOTAL
<b>VIENEN</b>						<b>65.015,11</b>
1.01.02.01.89			Montesinos Jose	53,00		
1.01.02.01.90			Medina Minga Gilber Alberto	122,00		
1.01.02.01.91			Montaño Angel Polivio	35,00		
1.01.02.01.92			Morocho Jaime Rodrigo	18,00		
1.01.02.01.93			Morocho Franklin	271,00		
1.01.02.01.94			Morocho Carlos	410,00		
1.01.02.01.95			Moreno Garces Luis Alberto	76,00		
1.01.02.01.96			Nero Segundo	100,00		
1.01.02.01.97			Ordoñez Jose Miguel	61,00		
1.01.02.01.98			Ordoñez Luis Segundo	78,00		
1.01.02.01.99			Ordoñez Valarezo Carlos Mario	82,00		
1.01.02.01.100			Ordoñez Macas Juan Maria	310,00		
1.01.02.01.101			Ponce Angel	229,00		
1.01.02.01.102			Padilla Angel Armando	375,00		
1.01.02.01.103			Paccha Marco	152,00		
1.01.02.01.104			Pineda Angel Eduardo	25,00		
1.01.02.01.105			Puglla Angel	285,00		
1.01.02.01.106			Puglla Sara	36,50		
1.01.02.01.107			Pucha Hugo	70,00		
1.01.02.01.108			Poma Paltin Isabel	184,00		
1.01.02.01.109			Puglla Yunga Jose Luis	171,00		
1.01.02.01.110			Padilla Bolivar	30,50		
1.01.02.01.111			Paucar Fausto	60,00		
1.01.02.01.112			Palacio Alvarado Carlos Manuel	140,50		
1.01.02.01.113			Perez Arevalo Rafael	80,00		
1.01.02.01.114			Armijos Herrera Silvana Noemi	64,00		
1.01.02.01.115			Alvarado Pullaguari Carlos Guillermo	70,00		
1.01.02.01.116			Alulima Eduardo	121,00		
1.01.02.01.117			Armijos Aguirre Wilson Marcelo	280,00		
1.01.02.01.118			Areas Rojas Braulio	132,00		
1.01.02.01.119			Benitez Maza Matias	280,00		
1.01.02.01.120			Carchi Atarihuana Jorge Alonso	100,00		
1.01.02.01.121			Coronel Benitez Jose Medardo	105,00		
1.01.02.01.122			Chamba Benitez Richard Nixon	128,00		
1.01.02.01.123			Cartuche Morocho Jose Antonio	192,00		
1.01.02.01.124			Chirogallo Chalan Manuel Agustin	108,00		
<b>SUMAN Y PASAN</b>						<b>65.015,11</b>

EMPRESA "COMERCIAL CREDILLANTAS MC"						
INVENTARIO INICIAL						
AL 01 DE ABRIL DEL 2024						
						Folio N° 05
CODIGO	CANT	U/M	DETALLE	VALOR UNITARIO	VALOR PARCIAL	VALOR TOTAL
<b>VIENEN</b>						<b>65.015,11</b>
1.01.02.01.125			Iman Suquilanda Edwin Antonio	264,00		
1.01.02.01.126			Jaramillo Vasquez Jorge Eduardo	16,00		
1.01.02.01.127			Lopez Samaniego Franklin Stalin	35,00		
1.01.02.01.128			Faican Benitez Freddy Gustavo	12,00		
1.01.02.01.129			Lasso Torres Luis Fabian	640,00		
1.01.02.01.130			Lara Guaman Marco Geovany	272,00		
1.01.02.01.131			Maza Quiñonez Walter Geovanny	64,20		
1.01.02.01.132			Muñoz Jaramillo Gracia Maria	760,00		
1.01.02.01.133			Morocho Sanmartin Olger Medardo	160,00		
1.01.02.01.134			Mendoza Veintimilla Angel Rolando	76,00		
1.01.02.01.135			Medina Lopez Angel Francisco	94,00		
1.01.02.01.136			Plascencia Medina Klever	195,00		
1.01.02.01.137			Pinos Capa Juan Pedro	470,00		
1.01.02.01.138			Paltin Rosa	200,00		
1.01.02.01.139			Quille Riofrio Jose Alejandro	400,00		
1.01.02.01.140			Quito Jose Maria	10,00		
1.01.02.01.141			Remache Buri Edgar Jose	125,00		
1.01.02.01.142			Uchuari Gonzalez Carlos Alberto	144,95		
1.01.02.01.143			Suquilanda Roble Angel Cristian	350,00		
1.01.02.01.144			Tembo Remache Luis Anibal	158,00		
1.01.02.01.145			Villamagua Marizaca Efain Benito	810,00		
1.01.02.01.146			Velazquez Cajilima Klever Patricio	160,00		
1.01.02.01.147			Yauri Jaura David Moises	68,00		
1.01.02.01.148			Armijos Aguirre Nixon Patricio	328,00		
1.01.02.01.149			Cevallos Lavanda Polivio	176,00		
1.01.02.01.150			Pullaguari Cajamarca Walter Fabian	102,00		
1.01.02.01.151			Maza Lojan Hector Gustavo	172,01		
1.01.02.01.152			Pinzon Quezada Luis Alberto	370,00		
1.01.02.01.153			Ramon Leon Manuel Octavio	220,00		
1.01.02.01.154			Sozoranga Guallas Lider Alberto	96,00		
1.01.02.01.155			Armijos Aguirre Carlos Gerardo	56,00		
1.01.02.01.156			Morocho Benitez Julio Gonzalo	160,00		
1.01.02.01.157			Quezada Saraguro Silvio Franco	115,00		
1.01.02.01.158			Jumbo Ramos Jose Vicente	375,00		
1.01.02.01.159			Pullaguari Cabrera Elvis Oswaldo	25,00		
1.01.02.01.160			Chacon Guamo Luis Eduardo	81,01		
1.01.02.01.161			Giler Loor Nexar Javier	20,00		
<b>SUMAN Y PASAN</b>						<b>65.015,11</b>

EMPRESA "COMERCIAL CREDILLANTAS MC"						
INVENTARIO INICIAL						
AL 01 DE ABRIL DEL 2024						
						Folio N° 06
CODIGO	CANT	U/M	DETALLE	VALOR UNITARIO	VALOR PARCIAL	VALOR TOTAL
<b>VIENEN</b>						<b>65.015,11</b>
1.01.02.01.162			Cadena Torres Tarcila De Las Mercedes	33,00		
1.01.02.01.163			Cuenca Benitez Maria Elena	30,00		
1.01.02.01.164			Reyes Espinoza Juan Carlos	116,00		
1.01.02.01.165			Valverde Cuenca Servio Alejandro	105,00		
1.01.02.01.166			Pullaguari Maza Luis Alonso	228,00		
1.01.02.01.167			Hurtado Ruiz Alejandro Stalin	115,00		
1.01.02.01.168			Cuenca Yauri Manuel Sergio	134,00		
1.01.02.01.169			Cabrera Bravo Maria Rosario	199,99		
1.01.02.01.170			Calderon Pasladines Byron Patricio	184,00		
1.01.02.01.171			Gonzalez Sergio Polivio	33,00		
1.01.02.01.172			Gonzalez Sergio Polivio	140,00		
1.01.02.01.173			Gonzalez Luis Antonio	60,01		
1.01.02.01.174			Quille Alulima Vicente	56,00		
1.01.02.01.175			Sanchez Banegas Fausto Mauricio	128,00		
1.01.02.01.176			Zhapa Granda Manuel De Jesus	112,00		
1.01.02.01.177			Belizaca Bravo Carlos Jose	50,00		
1.01.02.01.178			Gonzalez Contento Angel Leonidas	20,00		
1.01.02.01.179			Vire Ramon Vicente Patricio	10,00		
1.01.02.01.180			Palacio Revolledo Eduardo Henry	60,00		
1.01.02.01.181			Granda Leidy Del Cisne	50,00		
1.01.02.01.182			Gonzalez Angel Fernando	202,00		
1.01.02.01.183			Pullaguari Chamba Walter Vinicio	125,99		
1.01.02.01.184			Criollo Morocho Julio Cesar	45,00		
1.01.02.01.185			Pullaguari Chamba Walter Vinicio	80,00		
1.01.02.01.186			Gonzalez Sergio Polivio	5,00		
1.01.02.01.187			Luna Ordoñez Celso Enrique	173,25		
1.01.02.01.188			Minga Plaza Ernan	70,00		
1.01.02.01.189			Criollo Morocho Julio Cesar	106,00		
1.01.02.01.190			Pullaguari Chamba Walter Vinicio	99,01		
1.01.02.01.191			Puchaicela Matailo Maximiliano	120,00		
1.01.02.01.192			Sanchez Sanchez Julio Eduardo	45,00		
1.01.02.01.193			Villa Silva Carlos Augusto	250,00		
1.01.02.01.194			Vire Ramon Vicente Patricio	140,00		
1.01.02.01.195			Gonzalez Morocho Carlos Alberto	30,00		
1.01.02.01.196			Maza Poma Guido Vinicio	30,00		
1.01.02.01.197			Gonzalez Cabrera Carlos Anibal	25,00		
1.01.02.01.198			Romero Jarre Miguel Enrique	249,99		
<b>SUMAN Y PASAN</b>						<b>65.015,11</b>

EMPRESA "COMERCIAL CREDILLANTAS MC"						
INVENTARIO INICIAL						
AL 01 DE ABRIL DEL 2024						
						Folio N° 07
CODIGO	CANT	U/M	DETALLE	VALOR UNITARIO	VALOR PARCIAL	VALOR TOTAL
<b>VIENEN</b>						<b>65.015,11</b>
1.01.02.01.199			Jarro Tene Edgar Fernando	66,00		
1.01.02.01.200			Gonzalez Morocho Carlos Alberto	150,00		
1.01.02.01.201			Maza Poma Guido Vinicio	53,00		
1.01.02.01.202			Minga Gomez Angel Gonzalo	120,00		
1.01.02.01.203			Cardenas Quituizaca Geovanny Stalin	120,00		
1.01.02.01.204			Roman Aguirre Ruben Dario	29,00		
1.01.02.01.205			Gonzalez Contento Angel Leonidas	5,00		
1.01.02.01.206			Villalba Guerron Patricio Bayordo	35,00		
1.01.02.01.207			Ochoa Ordoñez Luis Oswaldo	214,00		
1.01.02.01.208			Cuenca Guamo Walter Orlando	30,00		
1.01.02.01.209			Benitez Sanmartin Ivan Gonzalo	60,00		
1.01.02.01.210			Cumbicus Henry Fabian	30,00		
1.01.02.01.211			Cango Espinoza Carlos Alberto	400,00		
1.01.02.01.212			Quezada Valverde Pablo Benjamin	80,01		
1.01.02.01.213			Chamba Perez Manuel Agustin	40,00		
1.01.02.01.214			Ponte Sevillano Manuuel	60,00		
1.01.02.01.215			Granda Cochaincela Luis Miguel	222,00		
1.01.02.01.216			Maza Poma Diego Armando	80,00		
1.01.02.01.217			Quezada Valverde Pablo Benjamin	224,99		
1.01.02.01.218			Zuñiga Veintimilla Vicente	92,01		
1.01.02.01.219			Pullaguari Lojan Segundo Antonio	272,03		
1.01.02.01.220			Espinoza Gonzalez Wilman Fabian	65,00		
1.01.02.01.221			Silva Condo Manuel Humberto	30,00		
1.01.02.01.222			Vargas Bravo Milton Patricio	126,25		
1.01.02.01.223			Sarango Soto Juan Bautista	100,00		
1.01.02.01.224			Medina Ocampo Jackson Antonio	160,00		
1.01.02.01.225			Medina Villa Jose Luis	29,00		
1.01.02.01.226			Jarro Tene Erman Wilfrido	30,00		
1.01.02.01.227			Banegas Banegas Braulio Benjamin	34,00		
1.01.02.01.228			Maza Maza Rodrigo	96,00		
1.01.02.01.229			Samaniego Orellana Franco Paul	10,00		
1.01.02.01.230			Espinoza Cabrera Byron Alexander	45,00		
1.01.02.01.231			Ochoa Correa Carlos Julio	280,00		
1.01.02.01.232			Gonzalez Granda Angel Flavio	82,00		
1.01.02.01.233			Yupangui Loja Diego Fernando	150,00		
1.01.02.01.234			Gonzalez Iñiguez Diego Fernando	60,00		
1.01.02.01.235			Jaramillo Tacuri Nestor Emanuel	55,00		
<b>SUMAN Y PASAN</b>						<b>65.015,11</b>

EMPRESA "COMERCIAL CREDILLANTAS MC"						
INVENTARIO INICIAL						
AL 01 DE ABRIL DEL 2024						
						Folio N° 08
CODIGO	CANT	U/M	DETALLE	VALOR UNITARIO	VALOR PARCIAL	VALOR TOTAL
<b>VIENEN</b>						<b>65.015,11</b>
1.01.02.01.236			Poma Tigre Cesar Augusto	25,00		
1.01.02.01.237			Puchaicela Masa Maria Matilde	136,02		
1.01.02.01.238			Ortiz Achupallas Victor Manuel	75,00		
1.01.02.01.239			Espinoza Simancas Pablo Javier	10,00		
1.01.02.01.240			Chamba Coronel Nelson Efrain	90,00		
1.01.02.01.241			Esparza Esparza Juan Carlos	13,01		
1.01.02.01.242			Guzman Lojan Jorge Enrique	57,00		
1.01.02.01.243			Ramon Zhigui Juan Andres	16,50		
1.01.02.01.244			Loja Sanchez Gerardo Francisco	100,00		
1.01.02.01.245			Rodriguez Toledo Pablo Augusto	40,00		
1.01.02.01.246			Rodriguez Toledo Pablo Augusto	90,00		
1.01.02.01.247			Mogrovejo Segarra Monica Alexandra	40,00		
1.01.02.01.248			Ortega Quinde Stalin Javier	110,01		
1.01.02.01.249			Faican Lopez Edgar Rolando	90,00		
1.01.02.01.250			Feijo Jaramillo Carlos Augusto	120,51		
1.01.02.01.251			Guaman Chunchi Byron Paul	128,00		
1.01.02.01.252			Macas Iyescas Byron Danilo	20,00		
1.01.02.01.253			Aguilar Chuico Wilmer Orlando	15,00		
1.01.02.01.254			Pullaguari Pullaguari Luis Miguel	55,00		
1.01.02.01.255			Loja España Darwin Oswaldo	149,99		
1.01.02.01.256			Yupangui Loja Diego Fernando	61,00		
1.01.02.01.257			Japon Bermeo Estiguar Bolivar	120,02		
1.01.02.01.258			Ramirez Riofrio Samuel Gustavo	186,00		
1.01.02.01.259			Ayala Reyes Maria Argentina	70,00		
1.01.02.01.260			Puchaicela Pinta Maria Soledad	380,00		
1.01.02.01.261			Castillo Sarango Jose Hermel	21,00		
1.01.02.01.262			Valencia Pasaca Luis Alberto	39,00		
1.01.02.01.263			Sanchez Bonilla Maria	50,00		
1.01.02.01.264			Vargas Willavicencio Walter Joselito	70,00		
1.01.02.01.265			Chimbo Granda Alex Medardo	62,00		
1.01.02.01.266			Macas Iyescas Byron Danilo	150,00		
1.01.02.01.267			Sozoranga Benitez Edwin Marcelo	25,00		
1.01.02.01.268			Tene Pauta Eduardo Patricio	60,00		
1.01.02.01.269			Gonzalez Iñiguez Lider Geovanny	95,00		
1.01.02.01.270			Sigcho Poma Ruth Cecibel	20,00		
1.01.02.01.271			Orosco Acaro Byron Marcelo	80,00		
1.01.02.01.272			Jimbo Jimenez Rommel Antonio	58,00		
<b>SUMAN Y PASAN</b>						<b>65.015,11</b>



EMPRESA "COMERCIAL CREDILLANTAS MC"						
INVENTARIO INICIAL						
AL 01 DE ABRIL DEL 2024						
						Folio N° 09
CODIGO	CANT	U/M	DETALLE	VALOR UNITARIO	VALOR PARCIAL	VALOR TOTAL
<b>VIENEN</b>						<b>65.015,11</b>
1.01.02.01.273			Gonzalez Gonzalez Luis Medardo	25,00		
1.01.02.01.274			Rodriguez Lopez Fausto Vinicio	64,00		
1.01.02.01.275			Suquilanda Rober Patricio	60,00		
1.01.02.01.276			Valencia Pasaca Luis Alberto	156,02		
1.01.02.01.277			Capa Paucar Angel Humberto	20,00		
1.01.02.01.278			Sigcho Poma Ruth Cecibel	310,00		
1.01.02.01.279			Rodriguez Lopez Fausto Vinicio	25,00		
1.01.02.01.280			Pacheco Medina Chistian Rolando	114,00		
1.01.02.01.281			Orosco Acaro Byron Marcelo	100,00		
1.01.02.01.282			Poma Alulima Galo Francisco	10,01		
1.01.02.01.283			Tapia Salinas Mauricio Javier	46,00		
1.01.02.01.284			Romero Pineda Linder Alberto	4,00		
1.01.02.01.285			Durazno Yupangui Victor Fabian	61,00		
1.01.02.01.286			Gonzalez Gonzalez Miguel Antonio	115,00		
1.01.02.01.287			Gonzalez Galvez Mario Alberto	50,00		
1.01.02.01.288			Pacheco Medina Chistian Rolando	70,00		
1.01.02.01.289			Romero Pineda Linder Alberto	50,00		
1.01.02.01.290			Gonzalez Gonzalez Luis Medardo	116,01		
1.01.02.01.291			Leon Cabrera Christian Patricio	441,00		
1.01.02.01.292			Macas Castillo Gustavo Miguel	35,00		
1.01.02.01.293			Pacheco Medina Chistian Rolando	460,01		
1.01.02.01.294			Suquilanda Rober Patricio	80,00		
1.01.02.01.295			Jara Carreño Fernando Francisco	27,00		
1.01.02.01.296			Silva Paute Karina Alexandra	202,50		
1.01.02.01.297			Gonzalez Jaramillo Luz Del Consuelo	45,00		
1.01.02.01.298			Quiñonez Maza Wilmer Ernesto	160,50		
1.01.02.01.299			Barrera Pezantes Sergio Antonio	46,00		
1.01.02.01.300			Zuñiga Quezada Zoila Bersabe	16,00		
1.01.02.01.301			Masache Conza Cesar Patricio	135,00		
1.01.02.01.302			Collaguazo Zapata Leonardo Gonzalo	56,00		
1.01.02.01.303			Sanchez Poma Santiago David	50,00		
1.01.02.01.304			Gonzalez Paladines Edgar Esequiel	80,00		
1.01.02.01.305			Jara Carreño Fernando Francisco	120,00		
1.01.02.01.305			Loja Sanchez Jose Gerardo	150,00		
1.01.02.01.306			Poma Alulima Galo Francisco	110,00		
1.01.02.01.307			Sanmartin Sanmartin Mauro Froilan	21,50		
1.01.02.01.308			Lavanda Chiriboga Alvaro Polivio	20,00		
<b>SUMAN Y PASAN</b>						<b>65.015,11</b>

EMPRESA "COMERCIAL CREDILLANTAS MC"						
INVENTARIO INICIAL						
AL 01 DE ABRIL DEL 2024						
						Folio N° 10
CODIGO	CANT	U/M	DETALLE	VALOR UNITARIO	VALOR PARCIAL	VALOR TOTAL
<b>VIENEN</b>						<b>65.015,11</b>
1.01.02.01.309			Parra Sucunuta Byron Fernando	120,00		
1.01.02.01.310			Jumbo Quezada Maria Jose	130,00		
1.01.02.01.311			Granda Urgiles Fabian Patricio	34,00		
1.01.02.01.312			Granda Urgiles Fabian Patricio	170,00		
1.01.02.01.313			Zuñiga Quezada Zoila Bersabe	6,00		
1.01.02.01.314			Lavanda Chiriboga Alvaro Polivio	25,00		
1.01.02.01.315			Carcelen Cevallos Luis Enrique	133,99		
1.01.02.01.316			Quiñonez Yaguana Joseph Paul	130,00		
1.01.02.01.317			Sanmartin Puchaicela Manuel Enrique	190,00		
1.01.02.01.318			Muñoz Guarnizo Walter Aurelio	95,00		
1.01.02.01.319			Sanchez Poma Roberth Andres	64,00		
1.01.02.01.320			Sanchez Poma Roberth Andres	107,00		
1.01.02.01.321			Sisalima Apolo Jose Luis	6,00		
1.01.02.01.322			Ortega Capa Pedro Javier	165,01		
1.01.02.01.323			Gualan Martinez Maria Aurora	160,00		
1.01.02.01.324			Coronel Pinos Willan Ivan	20,00		
1.01.02.01.325			Mera Vera Abelardo Alberto	515,00		
1.01.02.01.326			Silva Cartuche Bolivar Alejandro	30,00		
1.01.02.01.327			Silva Cartuche Bolivar Alejandro	12,00		
1.01.02.01.328			Pineda Cabrera Elio Mauricio	202,00		
1.01.02.01.329			Esparza Sarmiento Carlos Rolando	300,00		
1.01.02.01.330			Medina Armijos Kleber Augusto	50,00		
1.01.02.01.331			Cuenca Morocho Maritza Elizabeth	15,00		
1.01.02.01.332			Leon Vega Luis Alberto	150,00		
1.01.02.01.333			Correa Obando Libio	68,00		
1.01.02.01.334			Silva Montaña Diana Veronica	60,00		
1.01.02.01.335			Sanmartin Puchaicela Manuel Enrique	180,00		
1.01.02.01.336			Cuenca Benitez Rusbel Rene	4,00		
1.01.02.01.337			Ortega Villazhañay Rodrigo Alexander	90,00		
1.01.02.01.338			Gonzalez Ortiz Luis Alberto	50,00		
1.01.02.01.339			Cevallos Samaniego Servio	65,00		
1.01.02.01.340			Patiño Patiño Dimas Patricio	170,00		
1.01.02.01.341			Toro Costa Julio Antonio	56,00		
1.01.02.01.342			Gonzalez Ortiz Luis Alberto	100,00		
1.01.02.01.343			Ordoñez Balcazar Felix Marino	220,00		
1.01.02.01.344			Ortega Villazhañay Rodrigo Alexander	130,00		
1.01.02.01.345			Samaniego Carrion Nelson Daniel	123,00		
<b>SUMAN Y PASAN</b>						<b>65.015,11</b>

EMPRESA "COMERCIAL CREDILLANTAS MC"						
INVENTARIO INICIAL						
AL 01 DE ABRIL DEL 2024						
						Folio N° 11
CODIGO	CANT	U/M	DETALLE	VALOR UNITARIO	VALOR PARCIAL	VALOR TOTAL
<b>VIENEN</b>						<b>65.015,11</b>
1.01.02.01.346			Ortega Sanchez Jefferson Eduardo	140,00		
1.01.02.01.347			Segarra Iñiguez Angel Wilfrido	80,00		
1.01.02.01.348			Gonzalez Cartuche Omar Samuel	80,00		
1.01.02.01.349			Zhapa Quituisaca Edwin Wilfrido	102,00		
1.01.02.01.350			Espinosa Leon Javier Alexander	210,00		
1.01.02.01.351			Montaño Matute Gyna Katiuska	200,00		
1.01.02.01.352			Viñamagua Achupallas Edgar Leonardo	172,00		
1.01.02.01.353			Toro Costa Julio Antonio	580,00		
1.01.02.01.354			Viñan Riofrio Carla Soledad	5,00		
1.01.02.01.355			Criollo Romero Shirley Enith	84,99		
1.01.02.01.356			Garces Ludeña Juana Mercedes	191,99		
1.01.02.01.357			Guachizaca Guachizaca Nelson Patricio	245,00		
1.01.02.01.358			Gonzalez Leon Jorge Vinicio	5,00		
1.01.02.01.359			Armijos Aguirre Blanca Berta	149,00		
1.01.02.01.360			Garces Ludeña Juana Mercedes	21,50		
1.01.02.01.361			Ortega Sanchez Jefferson Eduardo	240,00		
1.01.02.01.362			Leon Bermeo Marco Antonio	195,00		
1.01.02.01.363			Tapia Guamo Juan Antonio	180,00		
1.01.02.01.364			Pruna Valdivieso Segundo Lorenzo	5,00		
1.01.02.01.365			Leon Bermeo Marco Antonio	4,01		
1.01.02.01.366			Zhiña Chimbo Luis Gerardo	121,99		
1.01.02.01.367			Armijos Aguirre Blanca Berta	297,99		
1.01.02.01.368			Esparza Esparza Juan Carlos	174,99		
1.01.02.01.369			Faican Medina Vinicio Fabian	73,00		
1.01.02.01.370			Pruna Valdivieso Segundo Lorenzo	7,00		
1.01.02.01.371			Villalta Vaca Narcisa Efigenia	80,00		
1.01.02.01.372			Ramon Lojan Franco Ediberto	35,01		
1.01.02.01.373			Rodriguez Piuri Ricardo Arcelino	60,00		
1.01.02.01.374			Yupangui Loja Juan Ignacio	130,00		
1.01.02.01.375			Armijos Jumbo Cristobal Colon	65,01		
1.01.02.01.376			Veintimlla Luzuriaga Carlos Manuel	95,00		
1.01.02.01.377			Leon Bermeo Marco Antonio	129,99		
1.01.02.01.378			Yupangui Loja Juan Ignacio	35,00		
1.01.02.01.379			Carpio Sarango Patricio Andrez	114,00		
1.01.02.01.380			Maza Pinos Edwin Fernando	155,01		
1.01.02.01.381			Morales Sanchez Jose Eduardo	125,00		
1.01.02.01.382			Puchaicela Maza Ubaldina	179,99		
<b>SUMAN Y PASAN</b>						<b>65.015,11</b>

EMPRESA "COMERCIAL CREDILLANTAS MC"						
INVENTARIO INICIAL						
AL 01 DE ABRIL DEL 2024						
						Folio N° 12
CODIGO	CANT	U/M	DETALLE	VALOR UNITARIO	VALOR PARCIAL	VALOR TOTAL
<b>VIENEN</b>						<b>65.015,11</b>
1.01.02.01.383			Sarmiento Miguel Antonio	67,50		
1.01.02.01.384			Cuenca Barrera Catty Elizabeth	52,00		
1.01.02.01.385			Gonzalez Medina Jhony Eduardo	2,00		
1.01.02.01.386			Quezada Urgiles Arsecio Ramiro	87,99		
1.01.02.01.387			Pinzon Rivas Carlos Ernestor	20,00		
1.01.02.01.388			Cuenca Morocho Maritza Elizabeth	210,00		
1.01.02.01.389			Viñan Orellana Carlos Antonio	5,00		
1.01.02.01.390			Maza Pinos John Paul	15,00		
1.01.02.01.391			Maza Pinos John Paul	27,00		
1.01.02.01.392			Garcia Mora Jorge Fabian	50,01		
1.01.02.01.393			Criollo Flores Jorge Vinicio	53,00		
1.01.02.01.394			Sarmiento Miguel Antonio	170,01		
1.01.02.01.395			Puchaicela Maza Ubaldina	60,00		
1.01.02.01.396			Guzman Prieto Edwin Vinicio	210,99		
1.01.02.01.397			Espinoza Ganan Pablo Geovanny	44,00		
1.01.02.01.398			Celi Brito Jinsoph	82,01		
1.01.02.01.399			Armijos Sanchez Byron Manuel	39,99		
1.01.02.01.400			Pullaguari Namicela Jhoanna Elizabeth	25,00		
1.01.02.01.401			Guaicha Quizpe Milton Ivan	41,00		
1.01.02.01.402			Lazo Lopez Felix Diego	15,00		
1.01.02.01.403			Romero Rosa Lucinda	125,00		
1.01.02.01.404			Macas Gonzalez Luis Antonio	146,00		
1.01.02.01.405			Mallaguari Saritama Diana Teresa	29,00		
1.01.02.01.406			Chamba Benitez Jorge Italo	60,00		
1.01.02.01.407			Gonzalez Chamba Servio Patricio	250,01		
1.01.02.01.408			Guaycha Ramon Jose Guillermo	219,99		
1.01.02.01.409			Maza Quiñonez Hugo Segundo	56,99		
1.01.02.01.410			Colaizaca Criollo Luis Rene	25,00		
1.01.02.01.411			Iñiguez Salinas Hugo Israel	80,01		
1.01.02.01.412			Acaro Chamba Cristian Guillermo	80,00		
1.01.02.01.413			Tenesaca Lopez Edgar Fabian	160,00		
1.01.02.01.414			Cabrera Naula Luis Antonio	68,00		
1.01.02.01.415			Quinaucho Gutierrez Juan Jose	95,00		
1.01.02.01.416			Guaman Esparza Milton Ivan	30,00		
1.01.02.01.417			Palacio Revolledo Eduardo Henry	40,00		
1.01.02.01.418			Castillo Bejarano Manuel Alejandro	50,00		
1.01.02.01.419			Saquinaula Tene Cesar Nicolas	60,00		
<b>SUMAN Y PASAN</b>						<b>65.015,11</b>

EMPRESA "COMERCIAL CREDILLANTAS MC"						
INVENTARIO INICIAL						
AL 01 DE ABRIL DEL 2024						
						Folio N° 13
CODIGO	CANT	U/M	DETALLE	VALOR UNITARIO	VALOR PARCIAL	VALOR TOTAL
<b>VIENEN</b>						<b>65.015,11</b>
1.01.02.01.420			Uchuari España Angel Bladimir	30,00		
1.01.02.01.421			Maza Alulima Hugo Fernando	345,00		
1.01.02.01.422			Guevara Rios Manuel Maria	63,99		
1.01.02.01.423			Ortega Jara Luis Fabian	76,00		
1.01.02.01.424			Medina Guaman Carlos Patricio	94,00		
1.01.02.01.425			Urgiles Urgiles Carlos Francisco	228,00		
1.01.02.01.426			Perez Quezada Omar Benigno	91,99		
1.01.02.01.427			Lima Benitez Angel Amable	6,00		
1.01.02.01.428			Quizhpe Benitez Jorge Rodrigo	28,00		
1.01.02.01.429			Palacio Revolledo Eduardo Henry	360,00		
1.01.02.01.430			Chamba Benitez Pedro	78,00		
1.01.02.01.431			Collaguazo Balcazar Jefferson Alejandro	200,00		
1.01.02.01.432			Viñamagua Morocho Angel Gonzalo	110,00		
1.01.02.01.433			Medina Sigcho Jose Antonio	6,00		
1.01.02.01.434			Guevara Barros Victor Manuel	45,01		
1.01.02.01.435			Rios Rios Edison Alexander	173,00		
1.01.02.01.436			Gutierrez Luna Vicenta Enriqueta	129,99		
1.01.02.01.437			Fondo Ecuatoriano Populorum Progressio	314,27		
1.01.02.01.438			Maldonado Romero Cesar Oswaldo	58,00		
1.01.02.01.439			Pizarro Quiñonez Milton Jorge	40,00		
1.01.02.01.440			Chiriboga Chuva Angel Cornelio	60,00		
1.01.02.01.441			Leon Bermeo Maria Ramona	35,00		
1.01.02.01.442			Gonzalez Contento Carlos Norberto	56,01		
1.01.02.01.443			Cuenca Samaniego Darwin Efrain	69,99		
1.01.02.01.444			Riofrio Granda Argenis Fabricio	25,00		
1.01.02.01.445			Benitez Capa Digner Homar	50,00		
1.01.02.01.446			Cuenca Cuenca Miguel Angel	20,00		
1.01.02.01.447			Hernandez Cueva Jose Antonio	13,00		
1.01.02.01.448			Cabrera Puchaicela Luis Eduardo	140,01		
1.01.02.01.449			Maza Alulima Hugo Fernando	30,01		
1.01.02.01.450			Quiñonez Vanegas Joyce Deyanira	80,00		
1.01.02.01.451			Medina Guaman Angel Ivan	10,00		
1.01.02.01.452			Maza Quiñonez Hugo Segundo	207,99		
1.01.02.01.453			Granda Faican Luis Alberto	82,00		
1.01.02.01.454			Diaz Maza Jose Miguel	30,01		
1.01.02.01.455			Soto Rodriguez Lidia	257,01		
1.01.02.01.456			Palacios Soto Jorge Luis	150,00		
<b>SUMAN Y PASAN</b>						<b>65.015,11</b>

EMPRESA "COMERCIAL CREDILLANTAS MC"						
INVENTARIO INICIAL						
AL 01 DE ABRIL DEL 2024						
						Folio N° 14
CODIGO	CANT	U/M	DETALLE	VALOR UNITARIO	VALOR PARCIAL	VALOR TOTAL
<b>VIENEN</b>						<b>65.015,11</b>
1.01.02.01.457			Carpio Pesantes Estuardo	65,00		
1.01.02.01.458			Medina Sigcho Jorge David	99,99		
1.01.02.01.459			Perez Illescas Betty Del Cisne	54,99		
1.01.02.01.460			Abad Suquilanda Vicente Anibal	26,00		
1.01.02.01.461			Pizarro Zapata Jhon Paul	84,00		
1.01.02.01.462			Maza Pinos John Paul	270,00		
1.01.02.01.463			Cabrera Velasquez Carlos Emiliano	80,00		
1.01.02.01.464			Maza Pinos John Paul	16,00		
1.01.02.01.465			Viñamagua Morocho Angel Gonzalo	110,01		
1.01.02.01.466			Chamba Chamba Luis David	17,00		
1.01.02.01.467			Chamba Paltin Jaime Oswaldo	99,99		
1.01.02.01.468			Faican Gonzalez Darwin Stalin	80,00		
1.01.02.01.469			Chimbo Lima Jaime Lucio	18,00		
1.01.02.01.470			Pizarro Zapata Silvana Del Rocio	68,01		
1.01.02.01.471			Montaño Gonzalez Manuel Ivan	30,00		
1.01.02.01.472			Quinaucho Gutierrez Alex Vinicio	26,00		
1.01.02.01.473			Lima Nero Victor Hugo	69,99		
1.01.02.01.474			Armijos Gonzalez Victoriano Olegario	49,01		
1.01.02.01.475			Alulima Guaman Alex Patricio	10,00		
1.01.02.01.476			Ortega Jara Luis Fabian	70,00		
1.01.02.01.477			Cango Sanchez Wilmer Augusto	35,00		
1.01.02.01.478			Pinta Puchaicela Wilmer Stalin	155,00		
1.01.02.01.479			Abad Suquilanda Vicente Anibal	389,01		
1.01.02.01.480			Abad Suquilanda Vicente Anibal	21,00		
1.01.02.01.481			Sarmiento Pineda Alex Alejandro	150,00		
1.01.02.01.482			Lopez Ambuludi Wilson Patricio	48,00		
1.01.02.01.483			Sozoranga Marizaca Luis Antonio	70,00		
1.01.02.01.484			Medina Minga Luis Alfredo	95,00		
1.01.02.01.485			Quizhpe Bermeo Richar Paul	140,00		
1.01.02.01.486			Chamba Chamba Luis David	86,00		
1.01.02.01.487			Pullaguari Cabrera Jaime Gonzalo	132,00		
1.01.02.01.488			Sarango Elizalde Eduardo Miguel	91,00		
1.01.02.01.489			Tambo Remache Luis Vicente	36,00		
1.01.02.01.490			Lima Poma Jorge Oswaldo	150,00		
1.01.02.01.491			Jarro Gueledel Darwin Paul	130,01		
1.01.02.01.492			Guaicha Quizpe Milton Ivan	95,01		
1.01.02.01.493			Armijos Ortiz Juan Andres	27,00		
<b>SUMAN Y PASAN</b>						<b>65.015,11</b>

EMPRESA "COMERCIAL CREDILLANTAS MC"						
INVENTARIO INICIAL						
AL 01 DE ABRIL DEL 2024						
						Folio N° 15
CODIGO	CANT	U/M	DETALLE	VALOR UNITARIO	VALOR PARCIAL	VALOR TOTAL
<b>VIENEN</b>						<b>65.015,11</b>
1.01.02.01.494			Gonzalez Espinoza Angel Alcivar	50,01		
1.01.02.01.495			Lopez Ambuludi Wilson Patricio	135,00		
1.01.02.01.496			Valdiviezo Espinoza Celenita Del Carmen	73,00		
1.01.02.01.497			Leon Chamba Jose Stalin	49,99		
1.01.02.01.498			Veintimilla Guamo Yadira Del Pilar	50,00		
1.01.02.01.499			Pizarro Quiñonez Milton Jorge	116,01		
1.01.02.01.500			Faican Gonzalez Darwin Stalin	17,00		
1.01.02.01.501			Medina Uchuari Sandra Elizabeth	108,01		
1.01.02.01.502			Sarmiento Coronel Jonathan Juvenal	84,00		
1.01.02.01.503			Godoy Neira Narcisa De Fatima	459,99		
1.01.02.01.504			Quezada Puchaicela Rodolfo Edilberto	90,00		
1.01.02.01.505			Quila Tigasi Nestor	273,99		
1.01.02.01.506			Zhigui Torres Carmen Vanessa	30,00		
1.01.02.01.507			Guamo Quezada Segundo Rogelio	180,01		
1.01.02.01.508			Leones Bareno Kevin Alejandro	55,00		
1.01.02.01.509			Rojas Flores Servio Enrique	40,00		
1.01.02.01.510			Cango Rivera Fabian Anibal	105,00		
1.01.02.01.511			Sanchez Luis Alberto	320,01		
1.01.02.01.512			Paccha Faican Gustavo Alfredo	60,00		
1.01.02.01.513			Morocho Chimbo Flavio Augusto	96,00		
1.01.02.01.514			Guaman Esparza Milton Ivan	120,00		
1.01.02.01.515			Poma Vasquez Juan Carlos	80,01		
1.01.02.01.516			Tituana Aguilar Carlos Ruperto	105,00		
1.01.02.01.517			Bao Sanchez Hernan Melecio	174,00		
1.01.02.01.518			Esparza Salinas Franklin Medardo	255,00		
1.01.02.01.519			Silva Paute Maximo Guillermo	114,99		
1.01.02.01.520			Cuenca Carrion Walter Rafael	104,01		
1.01.02.01.520			Anguisaca Puchaicela Luis Humberto	104,01		
<b>1.01.03</b>			<b>INVENTARIOS</b>			<b>86.568,88</b>
<b>1.01.03.01</b>			<b>Mercadería</b>		<b>85.823,38</b>	
1.01.03.01.01	0	Unidades	Abrillantador de llantas topcar	4,37	-	
1.01.03.01.02	0	Unidades	Adaptador de valante luisi forsa 1	18,63	-	
1.01.03.01.03	0	Unidades	Adaptador de volante luisi forza 2	19,04	-	
1.01.03.01.04	0	Unidades	Adaptador de volante luisi hyndai	18,86	-	
1.01.03.01.05	2	Unidades	Adaptador para 2 encendedores 2 puertos usb	5,35	10,71	
1.01.03.01.06	0	Unidades	Adaptador tuerca negros	0,72	-	
<b>SUMAN Y PASAN</b>						<b>65.015,11</b>

**EMPRESA "COMERCIAL CREDILLANTAS MC"**

**INVENTARIO INICIAL**

**AL 01 DE ABRIL DEL 2024**

**Folio N° 16**

<b>CODIGO</b>	<b>CANT</b>	<b>U/M</b>	<b>DETALLE</b>	<b>VALOR UNITARIO</b>	<b>VALOR PARCIAL</b>	<b>VALOR TOTAL</b>
<b>VIENEN</b>						<b>65.015,11</b>
1.01.03.01.07	50	Unidades	Adaptador tuerca silver	0,81	40,57	
1.01.03.01.08	10	Unidades	Agua destilada litro	0,25	2,47	
1.01.03.01.09	0	Unidades	Alfombras	21,85	-	
1.01.03.01.10	2	Unidades	Almohada sparco azul	10,48	20,95	
1.01.03.01.11	1	Unidades	Almohada sparco azul grande	-	-	
1.01.03.01.12	0	Unidades	Almohada sparco gris	10,07	-	
1.01.03.01.13	0	Unidades	Almohada sparco negra	10,07	-	
1.01.03.01.14	1	Unidades	Almohada sparco roja grande	-	-	
1.01.03.01.15	1	Unidades	Almohada sparco rojo	11,28	11,28	
1.01.03.01.16	14	Unidades	Ambiental arbol litle tress eeuu vainilla	1,19	16,64	
1.01.03.01.17	16	Unidades	Ambiental arbol litte tress stramberry fresa	1,20	19,15	
1.01.03.01.18	21	Unidades	Ambiental arbol litle carro nuevo	1,17	24,49	
1.01.03.01.19	27	Unidades	Ambiental arbol litle tress eeuu black ice	1,16	31,35	
1.01.03.01.20	0	Unidades	Ambiental arbol varios aromas	0,62	-	
1.01.03.01.21	399	Unidades	Ambiental cara feliz	0,25	100,39	
1.01.03.01.22	0	Unidades	Ambiental chica fresa original grande	2,56	-	
1.01.03.01.23	0	Unidades	Ambiental chica fresa pequeña	1,04	-	
1.01.03.01.24	0	Unidades	Ambiental double fresh eucal-lavend	4,54	-	
1.01.03.01.25	0	Unidades	Ambiental gel little coco	3,02	-	
1.01.03.01.26	1	Unidades	Ambiental gel little black ice	2,52	2,52	
1.01.03.01.27	1	Unidades	Ambiental gel simoniz chicle	2,23	2,23	
1.01.03.01.28	0	Unidades	Ambiental gel simoniz citruz	2,23	-	
1.01.03.01.29	0	Unidades	Ambiental gel simoniz fresa	2,22	-	
1.01.03.01.30	3	Unidades	Ambiental gel simoniz sport	2,23	6,69	
1.01.03.01.31	0	Unidades	Ambiental shick splash x2 carro nuevo simoniz	4,92	-	
1.01.03.01.32	4	Unidades	Ambiental shick spray chicle 100ml simoniz	3,49	13,94	
1.01.03.01.33	2	Unidades	Ambiental shick spray picadura tabaco 100ml simoniz	3,81	7,62	
1.01.03.01.34	1	Unidades	Ambiental shick spray canela 100ml simoniz	3,63	3,63	
1.01.03.01.35	4	Unidades	Ambiental shick spray carro nuevosport 100ml simoniz	3,47	13,89	
1.01.03.01.36	2	Unidades	Ambiental shick spray citrus 100ml simoniz	1,80	3,59	
1.01.03.01.37	4	Unidades	Ambiental shick spray fresa 100ml simoniz	3,53	14,10	
1.01.03.01.38	0	Unidades	Ambiental shick spray lima limon 100ml simoniz	3,57	-	
1.01.03.01.39	0	Unidades	Ambiental shick spray talco 100ml simoniz	3,81	-	
1.01.03.01.40	0	Unidades	Ambiental spray formula varios aromas	1,84	-	
<b>SUMAN Y PASAN</b>						<b>65.015,11</b>



EMPRESA "COMERCIAL CREDILLANTAS MC"						
INVENTARIO INICIAL						
AL 01 DE ABRIL DEL 2024						
						Folio N° 17
CODIGO	CANT	U/M	DETALLE	VALOR UNITARIO	VALOR PARCIAL	VALOR TOTAL
<b>VIENEN</b>						<b>65.015,11</b>
1.01.03.01.41	0	Unidades	Ambiental spray Little airwash	3,39	-	
1.01.03.01.42	0	Unidades	Ambiental spray little black ice	3,39	-	
1.01.03.01.43	0	Unidades	Ambiental spray little fresa	3,39	-	
1.01.03.01.44	0	Unidades	Ambiental spray little new car	3,39	-	
1.01.03.01.45	0	Unidades	Ambiental spray little vainilla	3,39	-	
1.01.03.01.46	0	Unidades	Ambiental spray rally aroma manzana	2,06	-	
1.01.03.01.47	0	Unidades	Ambiental spray rally aroma new car	2,08	-	
1.01.03.01.48	0	Unidades	Ambiental spray rally aroma pink	2,01	-	
1.01.03.01.49	0	Unidades	Ambiental spray rally aroma vainilla	1,96	-	
1.01.03.01.50	0	Unidades	Ambiental spray rally chica fresa	2,00	-	
1.01.03.01.51	0	Unidades	Ambiental spray tropi fresh chicle	1,80	-	
1.01.03.01.52	0	Unidades	Ambiental spray tropi fresh fresa	1,95	-	
1.01.03.01.53	0	Unidades	Ambiental spray tropi fresh manzana canela	1,80	-	
1.01.03.01.54	0	Unidades	Ambiental spray tropi fresh manzana verde	1,80	-	
1.01.03.01.55	0	Unidades	Ambiental spray tropi fresh piña colada	1,80	-	
1.01.03.01.56	0	Unidades	Ambiental spray tropi fresh sport	1,80	-	
1.01.03.01.57	0	Unidades	Ambiental spray tropi fresh vainilla	1,80	-	
1.01.03.01.58	0	Unidades	Ambiental ventilador brisa oriental simoniz	2,84	-	
1.01.03.01.59	0	Unidades	Ambiental ventilador chicle +repuesto simoniz	3,09	-	
1.01.03.01.60	0	Unidades	Ambiental ventilador chicle simoniz	2,84	-	
1.01.03.01.61	0	Unidades	Ambiental ventilador colonia fresca+repuesto simoniz	3,11	-	
1.01.03.01.62	3	Unidades	Ambiental ventilador fresa +repuesto simoniz	2,81	8,44	
1.01.03.01.63	1	Unidades	Ambiental ventilador fresa simoniz	2,15	2,15	
1.01.03.01.64	0	Unidades	Ambiental ventilador frisa oriental+repuesto simoniz	3,11	-	
1.01.03.01.65	0	Unidades	Ambiental ventilador mescla tropical simoniz	2,84	-	
1.01.03.01.66	0	Unidades	Ambiental ventilador mescla tropical+repuesto simoniz	3,11	-	
1.01.03.01.67	1	Unidades	Amortiguador kia rio post. Der. 333302	69,82	69,82	
1.01.03.01.68	1	Unidades	Amortiguador new accent pos 06-11 348002	53,56	53,56	
1.01.03.01.69	2	Unidades	Amortiguador toyota yaris del. 333258	67,06	134,11	
1.01.03.01.70	1	Unidades	Amortiguador accen exel del. Izq. 633178	41,47	41,47	
1.01.03.01.71	1	Unidades	Amortiguador accen verna pos. Der. 99-05 332108	55,06	55,06	
1.01.03.01.72	1	Unidades	Amortiguador accen verna post. Izq. 99-05 332109	55,06	55,06	
1.01.03.01.73	1	Unidades	Amortiguador accent exel del. Der.633177	41,43	41,43	
1.01.03.01.74	0	Unidades	Amortiguador aveo del.izq. 333418	63,25	-	
<b>SUMAN Y PASAN</b>						<b>65.015,11</b>

EMPRESA "COMERCIAL CREDILLANTAS MC"						
INVENTARIO INICIAL						
AL 01 DE ABRIL DEL 2024						
						Folio N° 18
CODIGO	CANT	U/M	DETALLE	VALOR UNITARIO	VALOR PARCIAL	VALOR TOTAL
<b>VIENEN</b>						<b>65.015,11</b>
1.01.03.01.75	0	Unidades	Amortiguador aveo del. Der. 333417	63,25	-	
1.01.03.01.76	0	Unidades	Amortiguador aveo post. 443399	17,35	-	
1.01.03.01.77	0	Unidades	Amortiguador chev. Luv. Del. 343322	15,72	-	
1.01.03.01.78	2	Unidades	Amortiguador chevrolet corsa post. 443225	16,48	32,96	
1.01.03.01.79	2	Unidades	Amortiguador datsun 1200 post. 443067	16,47	32,94	
1.01.03.01.80	0	Unidades	Amortiguador delantero dimax ax2 05/12	-	-	
1.01.03.01.81	1	Unidades	Amortiguador fuerza i del. Der. 632048	53,69	53,69	
1.01.03.01.82	1	Unidades	Amortiguador fuerza i del. Izquierdo	53,69	53,69	
1.01.03.01.83	2	Unidades	Amortiguador fuerza i post. 441059	41,88	83,77	
1.01.03.01.84	2	Unidades	Amortiguador fuerza ii del. Der. 633133	48,78	97,57	
1.01.03.01.85	2	Unidades	Amortiguador fuerza ii del. Izq. 633134	48,78	97,57	
1.01.03.01.86	0	Unidades	Amortiguador getz delantero der.	42,30	-	
1.01.03.01.87	0	Unidades	Amortiguador getz delantero izq.	42,30	-	
1.01.03.01.88	0	Unidades	Amortiguador getz post.343398	30,80	-	
1.01.03.01.89	0	Unidades	Amortiguador kia rio post. 03 up 343424	26,36	-	
1.01.03.01.90	1	Unidades	Amortiguador kia rio post. Izq. 333303	69,82	69,82	
1.01.03.01.91	2	Unidades	Amortiguador lanos del. 655036	30,80	61,59	
1.01.03.01.92	3	Unidades	Amortiguador lanos post. 443134	16,48	49,44	
1.01.03.01.93	1	Unidades	Amortiguador new accent del. Izq. 333517	69,01	69,01	
1.01.03.01.94	2	Unidades	Amortiguador nissan sentra b15 post. 341279	77,69	155,39	
1.01.03.01.95	1	Unidades	Amortiguador nissan sentra b15 del. Der. 333344	64,46	64,46	
1.01.03.01.96	1	Unidades	Amortiguador nissansentra b15 del. Izq. 333345	64,46	64,46	
1.01.03.01.97	1	Unidades	Amortiguador optra del. Der. 339029	66,88	66,88	
1.01.03.01.98	1	Unidades	Amortiguador optra del. Izq. 3339030	66,88	66,88	
1.01.03.01.99	1	Unidades	Amortiguador optra post. Izq. 333420	52,21	52,21	
1.01.03.01.100	1	Unidades	Amortiguador optra post. Der. 333419	52,21	52,21	
1.01.03.01.101	0	Unidades	Amortiguador posterior dimax ax2 05/12	22,65	-	
1.01.03.01.102	1	Unidades	Amortiguador toyota corola del. Der. 334324	82,97	82,97	
1.01.03.01.103	2	Unidades	Amortiguador toyota corola post. 341322	73,06	146,12	
1.01.03.01.104	2	Unidades	Amortiguador toyota yaris post. 343295	26,29	52,58	
1.01.03.01.105	2	Unidades	Amortiguador toyota yaris post. 343295	26,29	52,58	
1.01.03.01.106	0	Unidades	Amplificador db drive a3 85.4 1000w 4 canales	152,49	-	
1.01.03.01.107	0	Unidades	Amplificador db drive a7 1100.1mono block 1100w	344,80	-	
1.01.03.01.108	0	Unidades	Antena aleta de tiburón negra	-	-	
<b>SUMAN Y PASAN</b>						<b>65.015,11</b>

**EMPRESA "COMERCIAL CREDILLANTAS MC"**

**INVENTARIO INICIAL**

**AL 01 DE ABRIL DEL 2024**

**Folio N° 19**

<b>CODIGO</b>	<b>CANT</b>	<b>U/M</b>	<b>DETALLE</b>	<b>VALOR UNITARIO</b>	<b>VALOR PARCIAL</b>	<b>VALOR TOTAL</b>
<b>VIENEN</b>						<b>65.015,11</b>
1.01.03.01.109	12	Unidades	Antena aleta tiburón silver	1,36	16,33	
1.01.03.01.110	8	Unidades	Antena chevrolet luv 2300	4,04	32,29	
1.01.03.01.111	2	Unidades	Antena imitación tiburón negro-luz	3,50	6,99	
1.01.03.01.112	2	Unidades	Antena imitación tiburón azul	3,50	6,99	
1.01.03.01.113	2	Unidades	Antena imitación tiburón rojo-luz	3,50	6,99	
1.01.03.01.114	0	Unidades	Antena oem tv. Tuner flip bt	65,96	-	
1.01.03.01.115	1	Unidades	Antena universal tipo hyundai negra	3,73	3,73	
1.01.03.01.116	3	Unidades	Anti-empañante 120ml	4,62	13,86	
1.01.03.01.117	6	Unidades	Antisulfatante	0,75	4,50	
1.01.03.01.118	0	Unidades	Apollo 175/70/13 82t 4g	36,96	-	
1.01.03.01.119	0	Unidades	Apollo 175/70/13 82t amazer 3g	36,96	-	
1.01.03.01.120	0	Unidades	Apollo 185/60/14 4g	47,29	-	
1.01.03.01.121	0	Unidades	Apollo 185/65/14 86t amazer	47,32	-	
1.01.03.01.122	0	Unidades	Apollo 185/65/14 4g	48,09	-	
1.01.03.01.123	0	Unidades	Apollo 185/70/14 88h alnac 4g tl-e	48,09	-	
1.01.03.01.124	0	Unidades	Apollo 195/50/15 82v 4g	56,11	-	
1.01.03.01.125	0	Unidades	Apollo 195/55/15 85v alnac 4g tl-e	56,67	-	
1.01.03.01.126	0	Unidades	Apollo 195/60/15 88h alnac 4g	60,61	-	
1.01.03.01.127	0	Unidades	Apollo 205/55/16 alnac4g	64,98	-	
1.01.03.01.128	3	Unidades	Aptany 185/60/14	34,71	104,12	
1.01.03.01.129	0	Unidades	Arietis 245/70/16 lt 8pr	116,25	-	
1.01.03.01.130	0	Unidades	Arietisa 265/60/18 lt119/116s 10pr	124,38	-	
1.01.03.01.131	1	Unidades	Aro 13 american sl 1210 100/114 3x8h mcqr	198,47	198,47	
1.01.03.01.132	0	Unidades	Aro 13 american y720 s/n 100/114.3	179,86	-	
1.01.03.01.133	1	Unidades	Aro 13 caprix 2010 13x5.5 100/114.3x8h mc	182,44	182,44	
1.01.03.01.134	0	Unidades	Aro 13 caprix 292 13x.0 114.34h negro for.	182,44	-	
1.01.03.01.135	0	Unidades	Aro 13 caprix 292 13x6.0 4h 114.3x4h silver for.	188,40	-	
1.01.03.01.136	1	Unidades	Aro 13 cosmo l1210 100/114.3 silver	180,39	180,39	
1.01.03.01.137	0	Unidades	Aro 13 cosmo l254 100 silver	208,70	-	
1.01.03.01.138	1	Unidades	Aro 13 cosmo l254 114.3 silver	208,70	208,70	
1.01.03.01.139	1	Unidades	Aro 13 et a1222 4h114.3 b4 mb	187,77	187,77	
1.01.03.01.140	1	Unidades	Aro 13 eta1339 114.3	217,93	217,93	
1.01.03.01.141	0	Unidades	Aro 13 pdw 351959 13x6 100	194,13	-	
1.01.03.01.142	0	Unidades	Aro 13 pdw 365744 4h100 et35 mb	191,27	-	
1.01.03.01.143	0	Unidades	Aro 13 pdw 30381370-04 4h 114.3 et-773	183,59	-	
1.01.03.01.144	0	Unidades	Aro 13 pwd 351952 et25 4h 114.3	193,72	-	
<b>SUMAN Y PASAN</b>						<b>65.015,11</b>

**EMPRESA "COMERCIAL CREDILLANTAS MC"**

**INVENTARIO INICIAL**

**AL 01 DE ABRIL DEL 2024**

**Folio N° 20**

<b>CODIGO</b>	<b>CANT</b>	<b>U/M</b>	<b>DETALLE</b>	<b>VALOR UNITARIO</b>	<b>VALOR PARCIAL</b>	<b>VALOR TOTAL</b>
<b>VIENEN</b>						<b>65.015,11</b>
1.01.03.01.145	0	Unidades	Aro 13 rm40091 gurmet 100/114.3	188,60	-	
1.01.03.01.146	0	Unidades	Aro 13 xtreme 359 13x5.5 8h 100/114.3 blp	184,78	-	
1.01.03.01.147	0	Unidades	Aro 13 xtreme 598 13x5.5 8h 100/114.3 bp	200,01	-	
1.01.03.01.148	0	Unidades	Aro 13 xtreme 844 13x5.5 8h 100/114.3 bm	200,01	-	
1.01.03.01.149	0	Unidades	Aro 13 xtrime 3115 13x5.5 8h 100/114.3 bp	200,01	-	
1.01.03.01.150	0	Unidades	Aro 14 lbonl 187 14x7.5 8h 100/114.3	215,28	-	
1.01.03.01.151	1	Unidades	Aro 14 unique spor p8309 camioneta 14x7 6h 139.7 mm	239,10	239,10	
1.01.03.01.152	1	Unidades	Aro 14 american 4251 siver lip	238,12	238,12	
1.01.03.01.153	1	Unidades	Aro 14 american sl 2066 14x6 8h100/108 satin black et25	234,01	234,01	
1.01.03.01.154	0	Unidades	Aro 14 american sl 2066 r14x 8 100/108 silver	225,80	-	
1.01.03.01.155	1	Unidades	Aro 14 american sl 2086 4h 100/114.30	238,12	238,12	
1.01.03.01.156	0	Unidades	Aro 14 american sl1957 r14x7 4h100 silver	217,59	-	
1.01.03.01.157	0	Unidades	Aro 14 american wheels 636 14x5.5 8h 100/114.3 b/m	238,51	-	
1.01.03.01.158	1	Unidades	Aro 14 american y974 14x6 8h 100/108 b	218,50	218,50	
1.01.03.01.159	0	Unidades	Aro 14 bbs 291 gold 100/114.3	199,47	-	
1.01.03.01.160	1	Unidades	Aro 14 bbs 291 hyper silver 100/114	281,75	281,75	
1.01.03.01.161	1	Unidades	Aro 14 cosmo 1066 14x6.5 8h 100-114.	205,75	205,75	
1.01.03.01.162	1	Unidades	Aro 14 cosmo 1079 14x6.5 8h 100/114.3mm	214,33	214,33	
1.01.03.01.163	1	Unidades	Aro 14 cosmo l077 14x 6.5 8h100/114.3	192,44	192,44	
1.01.03.01.164	0	Unidades	Aro 14 lbonl 14x7.5 8h 100/114.3	215,77	-	
1.01.03.01.165	1	Unidades	Aro 14 lbonl 14x7.5 8h/100-114.3	215,28	215,28	
1.01.03.01.166	1	Unidades	Aro 14 maswheels 2812 black	214,04	214,04	
1.01.03.01.167	1	Unidades	Aro 14 pdw 4527015 r14x6 4h100 m/b	172,99	172,99	
1.01.03.01.168	0	Unidades	Aro 14 pdw 425814 r14x6 4 h100 m/b	191,82	-	
1.01.03.01.169	0	Unidades	Aro 14 pdw 426922 14x6.5 4 h100 b/m face	227,39	-	
1.01.03.01.170	0	Unidades	Aro 14 pdw 45091 14x64h100 s	172,99	-	
1.01.03.01.171	0	Unidades	Aro 14 pdw 4509117 r14x6 4h100 s	262,80	-	
1.01.03.01.172	0	Unidades	Aro 14 pdw 456297 r14x6 4h100 silver	217,85	-	
1.01.03.01.173	0	Unidades	Aro 14 pdw 4800134 tzt 14x6.5 4h 100 azul	199,18	-	
1.01.03.01.174	0	Unidades	Aro 14 pdw 4800179 14x6.5 4h100	216,65	-	
1.01.03.01.175	0	Unidades	Aro 14 pdw 4800191 14x6.5 4	219,50	-	
1.01.03.01.176	0	Unidades	Aro 14 pdw 4800192 tzt 14x6.5 4h black	172,99	-	
1.01.03.01.177	0	Unidades	Aro 14 pdw 485057 14x6.5 4h 100 rojo	220,43	-	
1.01.03.01.178	0	Unidades	Aro 14 pdw 4901215 14x6.5 8h 100/114.3 chb	262,80	-	
<b>SUMAN Y PASAN</b>						<b>65.015,11</b>

EMPRESA "COMERCIAL CREDILLANTAS MC"						
INVENTARIO INICIAL						
AL 01 DE ABRIL DEL 2024						
						Folio N° 21
CODIGO	CANT	U/M	DETALLE	VALOR UNITARIO	VALOR PARCIAL	VALOR TOTAL
<b>VIENEN</b>						<b>65.015,11</b>
1.01.03.01.179	0	Unidades	Aro 14 pdw 4901217 r14x6.5 4h100 silver	262,80	-	
1.01.03.01.180	0	Unidades	Aro 14 pdw 4901218 14x6.5 4h100 mb	262,80	-	
1.01.03.01.181	0	Unidades	Aro 14 pdw et30 4h 100 mb	227,52	-	
1.01.03.01.182	0	Unidades	Aro 14 pepe racing 103 14x6 4h100bf	253,77	-	
1.01.03.01.183	0	Unidades	Aro 14 pepe racing 208 4h 100	253,77	-	
1.01.03.01.184	0	Unidades	Aro 14 pepe racing 412 14x6 4h100 b/m	276,92	-	
1.01.03.01.185	0	Unidades	Aro 14 unique sport wheel p8309 14x7 6h 139.7mm camioneta	297,26	-	
1.01.03.01.186	0	Unidades	Aro 14 wheelegend r14x6h139 camioneta	237,19	-	
1.01.03.01.187	0	Unidades	Aro 14 wheels 5071-21 14 4h100	233,45	-	
1.01.03.01.188	1	Unidades	Aro 14 xtreme 367 14x6.0 8h 100/114.3 bp	195,82	195,82	
1.01.03.01.189	1	Unidades	Aro 14 xtreme 454 14x6.0 8h 100/114.3 w-lp	205,76	205,76	
1.01.03.01.190	0	Unidades	Aro 14 xtreme 820 14x6.0 8h 100/114.3 bp	232,99	-	
1.01.03.01.191	1	Unidades	Aro 15 american sl436 r15x8 100/114.3 silver	270,96	270,96	
1.01.03.01.192	0	Unidades	Aro 15 ev 3203z 15x6.5 8h100-114	271,12	-	
1.01.03.01.193	1	Unidades	Aro 15 america 269 15x8 5x139.7 gs4 cam.	270,96	270,96	
1.01.03.01.194	1	Unidades	Aro 15 america y723 r15x7.5 4h 100/114.3	270,96	270,96	
1.01.03.01.195	1	Unidades	Aro 15 american 155215 100/108	262,75	262,75	
1.01.03.01.196	0	Unidades	Aro 15 american 436 15x8 100/114.3	261,97	-	
1.01.03.01.197	1	Unidades	Aro 15 american ch 709 100/114.3	283,28	283,28	
1.01.03.01.198	0	Unidades	Aro 15 american lgs08 6h 139.7 black machine camioneta	276,51	-	
1.01.03.01.199	1	Unidades	Aro 15 american sl275 15x8. 100/114.4 polish lip black	249,23	249,23	
1.01.03.01.200	0	Unidades	Aro 15 cosmo l024 15x7 8h 100/114.3	299,70	-	
1.01.03.01.201	1	Unidades	Aro 15 cosmo l069 15x6.5 8h 100-114.3	261,94	261,94	
1.01.03.01.202	0	Unidades	Aro 15 cosmo l232 6h 139.7 negro cam.	299,82	-	
1.01.03.01.203	1	Unidades	Aro 15 cosmo l582 6h 139.7 camioneta	299,82	299,82	
1.01.03.01.204	1	Unidades	Aro 15 cosmo l885 8h 100-114.3	246,05	246,05	
1.01.03.01.205	1	Unidades	Aro 15 lbonl 15x10 6 139.7	415,42	415,42	
1.01.03.01.206	0	Unidades	Aro 15 pdw 5640117 15x6.5 8h 100/114.3 auto	273,22	-	
1.01.03.01.207	0	Unidades	Aro 15 pdw 5512472 15x8 6h139.7 m ub camioneta	306,49	-	
1.01.03.01.208	1	Unidades	Aro 15 pdw 5601915 6h139.7	249,24	249,24	
1.01.03.01.209	0	Unidades	Aro 15 wheelegend r15 6h139.7	278,46	-	
1.01.03.01.210	0	Unidades	Aro 15 wheelegendlgs08a r15x8 6h 139.7 camioneta	296,93	-	
1.01.03.01.211	0	Unidades	Aro 16 nevada h405 16x7 139.7 5h silver	400,69	-	
<b>SUMAN Y PASAN</b>						<b>65.015,11</b>

EMPRESA "COMERCIAL CREDILLANTAS MC"						
INVENTARIO INICIAL						
AL 01 DE ABRIL DEL 2024						
						Folio N° 22
CODIGO	CANT	U/M	DETALLE	VALOR UNITARIO	VALOR PARCIAL	VALOR TOTAL
<b>VIENEN</b>						<b>65.015,11</b>
1.01.03.01.212	0	Unidades	Aro 16 south xh628 16x8 6h 139.7 camioneta	410,73	-	
1.01.03.01.213	0	Unidades	Aro 17 american y3368 17x7.5 10*110/114.3 et35 b4b	385,14	-	
1.01.03.01.214	2	Unidades	Audio modular bt/mp3/usb/cr varios	11,31	22,62	
1.01.03.01.215	1	Unidades	Bajo 12" 250 rms rock sleem r250d412	105,54	105,54	
1.01.03.01.216	0	Unidades	Bajo db drive k112d4 subwoofer 600w	71,52	-	
1.01.03.01.217	0	Unidades	Barra led 120w 40ledx3w 21.5	82,14	-	
1.01.03.01.218	0	Unidades	Barra led 30w 6led 5w 10.5	62,23	-	
1.01.03.01.219	0	Unidades	Barum 165/65/13 brillantis	46,58	-	
1.01.03.01.220	2	Unidades	Barum 175/70/13 brillantis 2-82	42,18	84,36	
1.01.03.01.221	4	Unidades	Barum 185/60/14 brillantis 2	42,75	170,98	
1.01.03.01.222	2	Unidades	Barum 185/65/14 brillantis 2 86t	47,25	94,50	
1.01.03.01.223	0	Unidades	Barum 185/70/13 tl brillantis	62,07	-	
1.01.03.01.224	0	Unidades	Barum 185/70/14 brillantis 2 88t	52,71	-	
1.01.03.01.225	1	Unidades	Base para volante hiunday	-	-	
1.01.03.01.226	0	Unidades	Bateria bosch 65 fe s4	102,17	-	
1.01.03.01.227	1	Unidades	Bateria bosch s3 150 hd	212,73	212,73	
1.01.03.01.228	0	Unidades	Bateria bosch s3 27 fe	110,77	-	
1.01.03.01.229	0	Unidades	Bateria bosch s3 30h	109,42	-	
1.01.03.01.230	0	Unidades	Bateria bosch s3 30h	119,08	-	
1.01.03.01.231	2	Unidades	Bateria bosch s3 n100 hd	158,62	317,25	
1.01.03.01.232	0	Unidades	Bateria bosch s3 n40 fe	66,53	-	
1.01.03.01.233	0	Unidades	Bateria bosch s3 ns40 fe	61,07	-	
1.01.03.01.234	0	Unidades	Bateria bosch s4 24	102,65	-	
1.01.03.01.235	0	Unidades	Bateria bosch s4 27	0,01	-	
1.01.03.01.236	2	Unidades	Bateria bosch s4 34 hp	103,45	206,89	
1.01.03.01.237	1	Unidades	Bateria bosch s4 34i hp	105,04	105,04	
1.01.03.01.238	0	Unidades	Bateria bosch s4 36hp	81,65	-	
1.01.03.01.239	0	Unidades	Bateria bosch s4 42 fe	74,67	-	
1.01.03.01.240	0	Unidades	Bateria bosch s4 42 mp	42,42	-	
1.01.03.01.241	0	Unidades	Bateria bosch s4 42i fe	79,73	-	
1.01.03.01.242	0	Unidades	Bateria bosch s4 42i mp	71,73	-	
1.01.03.01.243	3	Unidades	Bateria bosch s4 48 hp	113,64	340,91	
1.01.03.01.244	10	Unidades	Bateria bosch s4 55 fe	76,42	764,22	
1.01.03.01.245	0	Unidades	Bateria bosch s4 55i fe	83,34	-	
1.01.03.01.246	3	Unidades	Bateria bosch s4 n40 fe	74,33	222,99	
1.01.03.01.247	3	Unidades	Bateria bosch s4 ns40 fe	70,19	210,56	
<b>SUMAN Y PASAN</b>						<b>65.015,11</b>

EMPRESA "COMERCIAL CREDILLANTAS MC"						
INVENTARIO INICIAL						
AL 01 DE ABRIL DEL 2024						
						Folio N° 23
CODIGO	CANT	U/M	DETALLE	VALOR UNITARIO	VALOR PARCIAL	VALOR TOTAL
<b>VIENEN</b>						<b>65.015,11</b>
1.01.03.01.248	0	Unidades	Bateria bosch s4 ns40i fe	-	-	
1.01.03.01.249	0	Unidades	Bateria bosch s5 100dm	150,25	-	
1.01.03.01.250	14	Unidades	Bateria bosch t5	73,90	1.034,64	
1.01.03.01.251	0	Unidades	Bateria chatarra	-	-	
1.01.03.01.252	0	Unidades	Bateria dacar taxi tx 3480	100,17	-	
1.01.03.01.253	0	Unidades	Bateria dacar taxi tx 4260	80,13	-	
1.01.03.01.254	0	Unidades	Bateria dacar taxi tx4260i	74,30	-	
1.01.03.01.255	0	Unidades	Bateria dakar taxi 3480 i	100,17	-	
1.01.03.01.256	0	Unidades	Bateria de moto tsunami 7ah l151	27,06	-	
1.01.03.01.257	0	Unidades	Bateria ecuador e3 30h102	109,42	-	
1.01.03.01.258	0	Unidades	Bateria ecuador e3 34 fe	82,24	-	
1.01.03.01.259	0	Unidades	Bateria ecuador e3 34 hp	84,21	-	
1.01.03.01.260	0	Unidades	Bateria ecuador e3 34i fe	87,63	-	
1.01.03.01.261	0	Unidades	Bateria ecuador e3 42 fei	66,86	-	
1.01.03.01.262	0	Unidades	Bateria ecuador e3 42fe	68,13	-	
1.01.03.01.263	0	Unidades	Bateria ecuador e3 55330	53,77	-	
1.01.03.01.264	0	Unidades	Bateria ecuador e3 55fe	66,67	-	
1.01.03.01.265	0	Unidades	Bateria ecuador e3 n100a	151,57	-	
1.01.03.01.266	0	Unidades	Bateria ecuador e3 n120	182,53	-	
1.01.03.01.267	0	Unidades	Bateria ecuador e3 n150 hd	167,61	-	
1.01.03.01.268	0	Unidades	Bateria ecuador e3 n165	199,18	-	
1.01.03.01.269	0	Unidades	Bateria ecuador e3 n65l	87,99	-	
1.01.03.01.270	0	Unidades	Bateria ecuador e3 ns40fe	48,86	-	
1.01.03.01.271	0	Unidades	Bateria ecuador e3 ns40fei	56,37	-	
1.01.03.01.272	0	Unidades	Bateria ecuador e3 ns40zzl	52,62	-	
1.01.03.01.273	0	Unidades	Bateria ecuador e3 ns60bf	65,00	-	
1.01.03.01.274	0	Unidades	Bateria ecuador e4 24 hp	82,23	-	
1.01.03.01.275	0	Unidades	Bateria ecuador e4 24 hpi	92,78	-	
1.01.03.01.276	0	Unidades	Bateria ecuador e4 24 mp	100,05	-	
1.01.03.01.277	0	Unidades	Bateria ecuador e4 24 mpi	98,04	-	
1.01.03.01.278	0	Unidades	Bateria ecuador e4 34hp	86,39	-	
1.01.03.01.279	0	Unidades	Bateria ecuador e4 34hpi	84,12	-	
1.01.03.01.280	0	Unidades	Bateria ecuador e4 36hp	65,78	-	
1.01.03.01.281	0	Unidades	Bateria ecuador e4 42hp	69,56	-	
1.01.03.01.282	0	Unidades	Bateria ecuador e4 42hpi	67,68	-	
1.01.03.01.283	0	Unidades	Bateria ecuador e4 55hpt	71,67	-	
<b>SUMAN Y PASAN</b>						<b>65.015,11</b>

EMPRESA "COMERCIAL CREDILLANTAS MC"						
INVENTARIO INICIAL						
AL 01 DE ABRIL DEL 2024						
						Folio N° 24
CODIGO	CANT	U/M	DETALLE	VALOR UNITARIO	VALOR PARCIAL	VALOR TOTAL
<b>VIENEN</b>						<b>65.015,11</b>
1.01.03.01.284	0	Unidades	Bateria ecuador e4 55i hpt	69,31	-	
1.01.03.01.285	0	Unidades	Bateria ecuador e4 n40fe	59,53	-	
1.01.03.01.286	0	Unidades	Bateria ecuador e4 n40fei	60,09	-	
1.01.03.01.287	0	Unidades	Bateria ecuador e4 n60l	69,16	-	
1.01.03.01.288	0	Unidades	Bateria ecuador e4 n65l	98,39	-	
1.01.03.01.289	0	Unidades	Bateria ecuador e4 n70z	101,80	-	
1.01.03.01.290	0	Unidades	Bateria ecuador e4 n70zl	105,64	-	
1.01.03.01.291	0	Unidades	Bateria ecuador e4 ns40fei	64,56	-	
1.01.03.01.292	0	Unidades	Bateria ecuador e4 ns40hp	68,51	-	
1.01.03.01.293	0	Unidades	Bateria ecuador e5 24hp	89,18	-	
1.01.03.01.294	0	Unidades	Bateria ecuador e5 49hp	123,34	-	
1.01.03.01.295	0	Unidades	Bateria ewiwill ns60	57,56	-	
1.01.03.01.296	12	Unidades	Bateria exiwill 27-1100 extr-t	114,73	1.376,78	
1.01.03.01.297	4	Unidades	Bateria exiwill 27i-1100 extr-t	56,04	224,16	
1.01.03.01.298	13	Unidades	Bateria exiwill 34-1000 extr-t	98,52	1.280,71	
1.01.03.01.299	0	Unidades	Bateria exiwill 34i-1000	98,43	-	
1.01.03.01.300	2	Unidades	Bateria exiwill 34i-1000 extr-t	76,38	152,76	
1.01.03.01.301	0	Unidades	Bateria exiwill 35d-700	79,37	-	
1.01.03.01.302	19	Unidades	Bateria exiwill 42-800 extr-t	89,37	1.697,95	
1.01.03.01.303	0	Unidades	Bateria exiwill 42 i	79,93	-	
1.01.03.01.304	0	Unidades	Bateria exiwill 42f	79,93	-	
1.01.03.01.305	3	Unidades	Bateria exiwill 42i-800 extr-t	84,60	253,81	
1.01.03.01.306	2	Unidades	Bateria exiwill 48-900 extr-t 48-41 super	95,57	191,13	
1.01.03.01.307	2	Unidades	Bateria exiwill 48i-900 extr-t 48-41 super	92,99	185,99	
1.01.03.01.308	0	Unidades	Bateria exiwill ns40z	62,63	-	
1.01.03.01.309	0	Unidades	Bateria exiwill ns40zl	48,53	-	
1.01.03.01.310	0	Unidades	Bateria exiwill ns60bf	68,56	-	
1.01.03.01.311	1	Unidades	Bateria hanhook 27i-750	110,91	110,91	
1.01.03.01.312	0	Unidades	Bateria hanhook 27r-750	110,91	-	
1.01.03.01.313	1	Unidades	Bateria hankook 24r-550	80,92	80,92	
1.01.03.01.314	0	Unidades	Bateria hankook 27i-750	105,44	-	
1.01.03.01.315	0	Unidades	Bateria hankook 30h-900	120,13	-	
1.01.03.01.316	0	Unidades	Bateria hankook 34-630	89,53	-	
1.01.03.01.317	0	Unidades	Bateria hankook 34r-630	91,85	-	
1.01.03.01.318	0	Unidades	Bateria hankook 35/65r-55d23l	83,80	-	
1.01.03.01.319	0	Unidades	Bateria hankook 42-55457	69,98	-	
<b>SUMAN Y PASAN</b>						<b>65.015,11</b>



EMPRESA "COMERCIAL CREDILLANTAS MC"						
INVENTARIO INICIAL						
AL 01 DE ABRIL DEL 2024						
						Folio N° 25
CODIGO	CANT	U/M	DETALLE	VALOR UNITARIO	VALOR PARCIAL	VALOR TOTAL
<b>VIENEN</b>						<b>65.015,11</b>
1.01.03.01.320	0	Unidades	Bateria hankook 42i-55459	71,29	-	
1.01.03.01.321	1	Unidades	Bateria hankook 47-56219	75,71	75,71	
1.01.03.01.322	0	Unidades	Bateria hankook 48- 57113	87,43	-	
1.01.03.01.323	0	Unidades	Bateria hankook 48-57113	91,20	-	
1.01.03.01.324	0	Unidades	Bateria hankook n150	-	-	
1.01.03.01.325	0	Unidades	Bateria hankook n40i-55b24r	62,21	-	
1.01.03.01.326	0	Unidades	Bateria hankook n40i 55b24l	59,05	-	
1.01.03.01.327	2	Unidades	Bateria hankook ns40-44b19fl	54,91	109,82	
1.01.03.01.328	1	Unidades	Bateria hankook ns40i-44b19fr	55,19	55,19	
1.01.03.01.329	0	Unidades	Bateria kaiser 24 hp	92,66	-	
1.01.03.01.330	0	Unidades	Bateria kaiser 24 hpi	-	-	
1.01.03.01.331	0	Unidades	Bateria kaiser 27 hp	96,25	-	
1.01.03.01.332	4	Unidades	Bateria kaiser 34 hp	96,86	387,45	
1.01.03.01.333	0	Unidades	Bateria kaiser 34 mp	106,52	-	
1.01.03.01.334	0	Unidades	Bateria kaiser 34hp	91,59	-	
1.01.03.01.335	0	Unidades	Bateria kaiser 34i hp	92,26	-	
1.01.03.01.336	0	Unidades	Bateria kaiser 36 hp	59,62	-	
1.01.03.01.337	4	Unidades	Bateria kaiser 42 hp	76,50	305,99	
1.01.03.01.338	0	Unidades	Bateria kaiser 42 mp	81,29	-	
1.01.03.01.339	4	Unidades	Bateria kaiser 42i hp	76,04	304,17	
1.01.03.01.340	0	Unidades	Bateria kaiser 42i mp	81,29	-	
1.01.03.01.341	1	Unidades	Bateria kaiser 65 hp	89,86	89,86	
1.01.03.01.342	6	Unidades	Bateria kaiser n40 hp	67,83	406,97	
1.01.03.01.343	0	Unidades	Bateria kaiser n40i hp	66,17	-	
1.01.03.01.344	12	Unidades	Bateria kaiser ns40 hp	61,78	741,30	
1.01.03.01.345	0	Unidades	Bateria kaiser ns40i hp	58,85	-	
1.01.03.01.346	1	Unidades	Bateria mac 31t852	146,28	146,28	
1.01.03.01.347	0	Unidades	Bateria mac 34950 silver	104,14	-	
1.01.03.01.348	0	Unidades	Bateria mac 34r850 silver	94,66	-	
1.01.03.01.349	0	Unidades	Bateria mac 35750 silver	81,83	-	
1.01.03.01.350	0	Unidades	Bateria mac 42i700 silver	74,98	-	
1.01.03.01.351	0	Unidades	Bateria mac ns40zl silver	54,92	-	
1.01.03.01.352	0	Unidades	Bateria mac ns60z(s)	66,94	-	
1.01.03.01.353	0	Unidades	Bateria mac silver 42700	74,98	-	
1.01.03.01.354	0	Unidades	Bateria s4 27	117,82	-	
1.01.03.01.355	0	Unidades	Bateria yuasa n150 japan	284,80	-	
<b>SUMAN Y PASAN</b>						<b>65.015,11</b>

## EMPRESA "COMERCIAL CREDILLANTAS MC"

## INVENTARIO INICIAL

AL 01 DE ABRIL DEL 2024

Folio N° 26

CODIGO	CANT	U/M	DETALLE	VALOR UNITARIO	VALOR PARCIAL	VALOR TOTAL
<b>VIENEN</b>						<b>65.015,11</b>
1.01.03.01.356	0	Unidades	Bateria yuasa ns60ls japon	85,76	-	
1.01.03.01.357	0	Unidades	Bateria yuasa 56219 62ah japon	116,22	-	
1.01.03.01.358	0	Unidades	Bateria yuasa 95d31r japon	157,77	-	
1.01.03.01.359	0	Unidades	Bateria yuasa gy-ns70l	127,50	-	
1.01.03.01.360	0	Unidades	Bateria yuasa n70z japon	132,14	-	
1.01.03.01.361	6	Unidades	Bocina boch windton 12v rojo	16,87	101,21	
1.01.03.01.362	2	Unidades	Bocinas fanfarra windton 12v negro	14,66	29,31	
1.01.03.01.363	9	Unidades	Bocinas fanfarra windton 12v rojo	18,47	166,26	
1.01.03.01.364	0	Unidades	Bola de palanca sparco a	-	-	
1.01.03.01.365	3	Unidades	Bornes de bateria con protector	4,83	14,49	
1.01.03.01.366	36	Unidades	Bornes de bateria grandes	1,18	42,49	
1.01.03.01.367	0	Unidades	Bornes de bateria pequeños	2,00	-	
1.01.03.01.368	1	Unidades	Boss cabecera monitor 7" multimedia juego	236,39	236,39	
1.01.03.01.369	13	Unidades	Botiquines	2,19	28,48	
1.01.03.01.370	0	Unidades	Boto 215/75r14c 112/110r 4.00 8pr	64,93	-	
1.01.03.01.371	0	Unidades	Boto 185/65/14 86h genesys	-	-	
1.01.03.01.372	0	Unidades	Boto 195/50/15	-	-	
1.01.03.01.373	1	Unidades	Bridgestone 185/70/14 potencia	66,98	66,98	
1.01.03.01.374	0	Unidades	Bridgestone 255/70/16 arg	92,41	-	
1.01.03.01.375	0	Unidades	Bridgestone 265/65/17	172,16	-	
1.01.03.01.376	0	Unidades	Bridgestone potencia giii 205/60/15	105,11	-	
1.01.03.01.377	185	Unidades	Cable de parlante prx14	0,38	70,21	
1.01.03.01.378	0	Unidades	Cable rock rfi-20 rca6m	11,94	-	
1.01.03.01.379	1	Unidades	Cabler de bateria 300amp	5,99	5,99	
1.01.03.01.380	6	Unidades	Cajas ovaladas 6x9	5,91	35,47	
1.01.03.01.381	13	Unidades	Calcomanias	0,86	11,21	
1.01.03.01.382	3	Unidades	Camara de retro smarty hg-02	28,41	85,24	
1.01.03.01.383	0	Unidades	Cambio de set baterias	23,34	-	
1.01.03.01.384	5	Unidades	Candado	8,76	43,82	
1.01.03.01.385	6	Unidades	Cemento de contacto africano	0,76	4,58	
1.01.03.01.386	0	Unidades	Centara 165/65/13	29,42	-	
1.01.03.01.387	0	Unidades	Centara 175/70/14	37,54	-	
1.01.03.01.388	0	Unidades	Centara 175/70/14 taxi	-	-	
1.01.03.01.389	0	Unidades	Centara 185/60/14	35,94	-	
1.01.03.01.390	8	Unidades	Centara 185/60/14 taxi	40,89	327,09	
1.01.03.01.391	0	Unidades	Centara 185/65/14	37,61	-	
<b>SUMAN Y PASAN</b>						<b>65.015,11</b>

EMPRESA "COMERCIAL CREDILLANTAS MC"						
INVENTARIO INICIAL						
AL 01 DE ABRIL DEL 2024						
						Folio N° 27
CODIGO	CANT	U/M	DETALLE	VALOR UNITARIO	VALOR PARCIAL	VALOR TOTAL
<b>VIENEN</b>						<b>65.015,11</b>
1.01.03.01.392	12	Unidades	Centara 185/65/15 taxi	45,69	548,25	
1.01.03.01.393	0	Unidades	Centara 195/50/15	42,61	-	
1.01.03.01.394	8	Unidades	Centara 195/60/14 taxi	45,30	362,44	
1.01.03.01.395	12	Unidades	Centara 195/60/15 taxi	48,03	576,42	
1.01.03.01.396	12	Unidades	Centara 195/65/15 taxi	53,93	647,17	
1.01.03.01.397	4	Unidades	Centara 205/55/16 taxi	54,98	219,94	
1.01.03.01.398	0	Unidades	Centara 215/75/15	75,87	-	
1.01.03.01.399	0	Unidades	Centara 235/55/18 joyroad sport rx6	81,21	-	
1.01.03.01.340	0	Unidades	Centella 600-14	-	-	
1.01.03.01.341	2	Unidades	Cera autibrillante liq. Simoniz	5,80	11,59	
1.01.03.01.342	10	Unidades	Cera liquida simpre nueva 500ml	3,42	34,16	
1.01.03.01.343	0	Unidades	Chengshan 185/70/14 88h csc-6	64,54	-	
1.01.03.01.344	0	Unidades	Chenshan 195/55/15 85v csc-6	71,36	-	
1.01.03.01.345	66	Unidades	Cinta aislante temflex 3m-10 yd negra	0,46	30,06	
1.01.03.01.346	478	Unidades	Cinta leds azul 12v.	0,08	38,48	
1.01.03.01.347	900	Unidades	Cinta leds blanca 12v.	0,08	72,45	
1.01.03.01.348	1.200	Unidades	Cinta leds multicolor 12v	0,08	96,60	
1.01.03.01.349	969	Unidades	Cinta leds roja 12v.	0,08	78,00	
1.01.03.01.350	49	Unidades	Cinta leds verde 12v.	0,08	3,94	
1.01.03.01.351	1.867	Unidades	Cinta reflectiva	0,03	59,93	
1.01.03.01.352	3	Unidades	Cinturon de seguridad automatico gris	33,44	100,32	
1.01.03.01.353	1	Unidades	Cinturon de seguridad automatico negro	40,70	40,70	
1.01.03.01.354	1	Unidades	Cinturones de seguridad automaticos posterior gris	14,70	14,70	
1.01.03.01.355	2	Unidades	Cobbertor alum. Tapa aceite motor rojo	18,63	37,26	
1.01.03.01.356	1	Unidades	Cobbertor alum. Tapa liquido de freno azul	15,32	15,32	
1.01.03.01.357	1	Unidades	Cobbertor alum. Tapa radiador roja	11,85	11,85	
1.01.03.01.358	1	Unidades	Cobertor alu. Tapa liquido embrague rojo	11,85	11,85	
1.01.03.01.359	1	Unidades	Cobertor alum. Tapa liquido de freno rojo	15,32	15,32	
1.01.03.01.360	1	Unidades	Cobertor alum. Tapa liquido embrague azul	11,85	11,85	
1.01.03.01.361	1	Unidades	Cobertor alum. Tapa radiador azul	11,85	11,85	
1.01.03.01.362	2	Unidades	Cobertor de alum. Tapa aceite motor azul	18,63	37,26	
1.01.03.01.363	0	Unidades	Cobertor de freno de mano azul	-	-	
1.01.03.01.364	5	Unidades	Cobertor de freno de mano gris	1,30	6,50	
1.01.03.01.365	7	Unidades	Cobertor de freno de mano negro	1,30	9,10	
1.01.03.01.366	1	Unidades	Cobertor de freno de mano rojo	-	-	
<b>SUMAN Y PASAN</b>						<b>65.015,11</b>

EMPRESA "COMERCIAL CREDILLANTAS MC"						
INVENTARIO INICIAL						
AL 01 DE ABRIL DEL 2024						
						Folio N° 28
CODIGO	CANT	U/M	DETALLE	VALOR UNITARIO	VALOR PARCIAL	VALOR TOTAL
<b>VIENEN</b>						<b>65.015,11</b>
1.01.03.01.367	0	Unidades	Cobertor de freno rojo	4,27	-	
1.01.03.01.368	1	Unidades	Cobertor palanca de cambios azul	-	-	
1.01.03.01.369	1	Unidades	Cobertor palanca de cambios azul	-	-	
1.01.03.01.370	4	Unidades	Cobertor palanca de cambios gris	1,24	4,97	
1.01.03.01.371	6	Unidades	Cobertor palanca de cambios negra	1,24	7,45	
1.01.03.01.372	0	Unidades	Comforser 185/60/14 taxi	49,67	-	
1.01.03.01.373	0	Unidades	Comforser 185/65/14 taxi	49,15	-	
1.01.03.01.374	2	Unidades	Comforser 185/70/14 cf510	49,30	98,60	
1.01.03.01.375	1	Unidades	Componente rockford si	109,94	109,94	
1.01.03.01.376	2	Unidades	Componentes oem h-600c 6x 5	38,87	77,74	
1.01.03.01.377	1	Unidades	Componentes rockford 6.5 se	125,03	125,03	
1.01.03.01.378	0	Unidades	Conforcer 215/75/15 mt3000	94,38	-	
1.01.03.01.379	0	Unidades	Conforcer 31x10.50 lt mt3000	122,56	-	
1.01.03.01.380	0	Unidades	Conforder 165/65/13	-	-	
1.01.03.01.381	0	Unidades	Conforser 185/65/14	36,97	-	
1.01.03.01.382	0	Unidades	Conforser 195/55/15	49,80	-	
1.01.03.01.383	0	Unidades	Conforser 235/75/15 at1000	82,41	-	
1.01.03.01.384	0	Unidades	Conforser 265/70/17 lt	166,39	-	
1.01.03.01.385	0	Unidades	Conforser 31x10.5 r15 mt3000 lb 6pr	-	-	
1.01.03.01.386	0	Unidades	Conforser 33x12.5 lt mt3000	166,57	-	
1.01.03.01.387	0	Unidades	Cono seguridad luz	9,42	-	
1.01.03.01.388	0	Unidades	Continental 12r22.5	-	-	
1.01.03.01.389	4	Unidades	Continental 185/65/14 pauercontact tx 86h	61,58	246,32	
1.01.03.01.390	4	Unidades	Continental 185/70/14 pauer contact 2 88h	60,71	242,86	
1.01.03.01.391	0	Unidades	Continental 215/65/16 cross contact at 98t	112,77	-	
1.01.03.01.392	4	Unidades	Continental 215/75/15 cross contac	134,12	536,46	
1.01.03.01.393	0	Unidades	Continental 215/75/17.5 r lsu1 12pr	255,67	-	
1.01.03.01.394	0	Unidades	Continental 220/70/15 at50	101,70	-	
1.01.03.01.395	0	Unidades	Continental 225/65/17 cross contact	128,23	-	
1.01.03.01.396	4	Unidades	Continental 225/70/15 at50	119,23	476,92	
1.01.03.01.397	4	Unidades	Continental 225/70/15 vanco 8pr	122,59	490,37	
1.01.03.01.398	0	Unidades	Continental 225/70/16 at50	113,95	-	
1.01.03.01.399	4	Unidades	Continental 235/60/16 cross contact	114,88	459,51	
1.01.03.01.400	0	Unidades	Continental 245/70/16	142,60	-	
1.01.03.01.401	2	Unidades	Continental 245/75/16 lt contact at50 10pr	170,94	341,87	
1.01.03.01.402	2	Unidades	Continental 255/70/16 at50	166,19	332,37	
<b>SUMAN Y PASAN</b>						<b>65.015,11</b>

EMPRESA "COMERCIAL CREDILLANTAS MC"						
INVENTARIO INICIAL						
AL 01 DE ABRIL DEL 2024						
						Folio N° 29
CODIGO	CANT	U/M	DETALLE	VALOR UNITARIO	VALOR PARCIAL	VALOR TOTAL
<b>VIENEN</b>						<b>65.015,11</b>
1.01.03.01.403	0	Unidades	Continental contact 225/70/16	119,78	-	
1.01.03.01.404	3	Unidades	Control de alarma	-	-	
1.01.03.01.405	0	Unidades	Convertidor transformador 60a	39,02	-	
1.01.03.01.406	4	Unidades	Cst 165/65/13 920	47,88	191,53	
1.01.03.01.407	4	Unidades	Cst 175/60/13 920	-	-	
1.01.03.01.408	0	Unidades	Cst 175/70/13 868	48,37	-	
1.01.03.01.409	0	Unidades	Cst 185/60/14 920	58,38	-	
1.01.03.01.410	8	Unidades	Cst 185/65/14	59,88	479,05	
1.01.03.01.411	6	Unidades	Cst 185/70/14 920	67,63	405,80	
1.01.03.01.412	0	Unidades	Cst 195/55/15 cs889	-	-	
1.01.03.01.413	2	Unidades	Cst 195/60/14 cs920	66,97	133,95	
1.01.03.01.414	0	Unidades	Cst 195/60/15 cs920	-	-	
1.01.03.01.415	0	Unidades	Cst 205/50/17	84,34	-	
1.01.03.01.416	2	Unidades	Cst 205/55/16	76,38	152,75	
1.01.03.01.417	0	Unidades	Cst 215/75 r17.5 cr285 16pr	207,59	-	
1.01.03.01.418	0	Unidades	Cst 225/65/17 ats 102t	127,61	-	
1.01.03.01.419	0	Unidades	Cst 235/65/17 cs912	126,44	-	
1.01.03.01.420	4	Unidades	Cst 255/70/16 at2 111t	144,72	578,86	
1.01.03.01.421	0	Unidades	Cst 305/50/20	190,19	-	
1.01.03.01.422	2	Unidades	Cst 700r-15 ltcs105 12pr set	127,09	254,18	
1.01.03.01.423	27	Unidades	Cuarto de refrigerante verde freezetone	1,22	33,06	
1.01.03.01.424	12	Unidades	Cuarto de refrigerante freezetone rojo	1,26	15,16	
1.01.03.01.425	0	Unidades	Cubrelluvias aveo delanteras juego	10,79	-	
1.01.03.01.426	0	Unidades	Cubrelluvias bicolor hyundai accen 12-15	14,58	-	
1.01.03.01.427	0	Unidades	Cubrelluvias bicolor aveo 4pz. Juego	14,58	-	
1.01.03.01.428	0	Unidades	Cubrelluvias bicolor forza 1	11,91	-	
1.01.03.01.429	0	Unidades	Cubrelluvias bicolor forza 2	11,91	-	
1.01.03.01.430	0	Unidades	Cubrelluvias chev. Luv gris 4p gris	36,04	-	
1.01.03.01.431	1	Unidades	Cubrelluvias hyundai accent 12-15 gris 4p guego	28,26	28,26	
1.01.03.01.432	0	Unidades	Cubrelluvias hyundai accent 2006-2011 4p juego	19,73	-	
1.01.03.01.433	1	Unidades	Cubrelluvias mediana hyundai accent 2012-2020 juego	21,85	21,85	
1.01.03.01.434	2	Unidades	Cubrelluvias mediana hyundai accent 2022-2023 juego	-	-	
1.01.03.01.435	0	Unidades	Cubrelluvias mediana suzuki ii	12,65	-	
1.01.03.01.436	0	Unidades	Cubrelluvias medianas getz delanteras	12,65	-	
<b>SUMAN Y PASAN</b>						<b>65.015,11</b>

**EMPRESA "COMERCIAL CREDILLANTAS MC"**

**INVENTARIO INICIAL**

**AL 01 DE ABRIL DEL 2024**

**Folio N° 30**

<b>CODIGO</b>	<b>CANT</b>	<b>U/M</b>	<b>DETALLE</b>	<b>VALOR UNITARIO</b>	<b>VALOR PARCIAL</b>	<b>VALOR TOTAL</b>
<b>VIENEN</b>						<b>65.015,11</b>
1.01.03.01.437	1	Unidades	Cubrelluvias medianas getz juego	21,85	21,85	
1.01.03.01.438	0	Unidades	Cubrelluvias medianas suzuki i	12,65	-	
1.01.03.01.439	0	Unidades	Cubrelluvias mediano hyndai 012-015 delanteras	12,65	-	
1.01.03.01.440	0	Unidades	Daewoo 185/60/14 82h dw151	44,85	-	
1.01.03.01.441	7	Unidades	Daewoo 185/65/14 86h dw151	49,45	346,15	
1.01.03.01.442	0	Unidades	Daewoo 185/70/14 86h dw171	56,13	-	
1.01.03.01.443	0	Unidades	Daewoo 195/55/15 85v dw151	58,79	-	
1.01.03.01.444	0	Unidades	Daewoo 195/60/15 dw151	59,40	-	
1.01.03.01.445	4	Unidades	Daewoo 205/50/16	50,60	202,40	
1.01.03.01.446	0	Unidades	Deestone 175/70/13 r201	57,49	-	
1.01.03.01.447	0	Unidades	Deestone 185/60/14 82h r201	57,48	-	
1.01.03.01.448	0	Unidades	Deestone 185/70/13 86h r201	61,53	-	
1.01.03.01.449	0	Unidades	Deestone 185/70/14 88h r201	54,27	-	
1.01.03.01.450	0	Unidades	Deestone 195/55/15 85v r301	61,89	-	
1.01.03.01.451	0	Unidades	Deestone 195/60/15 88v r201	71,42	-	
1.01.03.01.452	0	Unidades	Deestone 195/65/15 91h r302	77,76	-	
1.01.03.01.453	0	Unidades	Deestone 235/75/15 lt 101s r404	126,03	-	
1.01.03.01.454	2	Unidades	Defensa 151 rocky	5,61	11,22	
1.01.03.01.455	20	Unidades	Defensa 161 rochy	5,41	108,27	
1.01.03.01.456	17	Unidades	Defensa rubbermix 15l	5,94	100,97	
1.01.03.01.457	3	Unidades	Defensa rubbermix 16l	5,87	17,61	
1.01.03.01.458	5	Unidades	Defensa tubbermix 20r	11,59	57,96	
1.01.03.01.459	0	Unidades	Descuento en ventas	-	-	
1.01.03.01.460	6	Unidades	Destornillador strong 4x5/16	1,34	8,02	
1.01.03.01.461	6	Unidades	Destornillador estron 6x5/16	1,54	9,23	
1.01.03.01.462	6	Unidades	Disco imitacion racing azul	6,67	40,02	
1.01.03.01.463	4	Unidades	Discos imitacion racin rojo	6,67	26,68	
1.01.03.01.464	0	Unidades	Dorado 185/60/14 taxi	45,34	-	
1.01.03.01.465	0	Unidades	Dorado 195/50/15 ultra sport1	41,41	-	
1.01.03.01.466	0	Unidades	Dorado 195/55/15 ultra sport1	42,02	-	
1.01.03.01.467	0	Unidades	Dorado 195/60/14 taxi	50,20	-	
1.01.03.01.468	2	Unidades	Dorado 225/70/16 103t turbostar a/t	81,94	163,88	
1.01.03.01.469	0	Unidades	Dorado 245/75/16 lt	109,25	-	
1.01.03.01.470	0	Unidades	Double king 550-13	60,38	-	
1.01.03.01.471	0	Unidades	Doublestar 235/75/15 lt 10pr	91,77	-	
<b>SUMAN Y PASAN</b>						<b>65.015,11</b>

EMPRESA "COMERCIAL CREDILLANTAS MC"						
INVENTARIO INICIAL						
AL 01 DE ABRIL DEL 2024						
						Folio N° 31
CODIGO	CANT	U/M	DETALLE	VALOR UNITARIO	VALOR PARCIAL	VALOR TOTAL
<b>VIENEN</b>						<b>65.015,11</b>
1.01.03.01.472	1	Unidades	Doublestar 235/75/15 lt 8pr	115,00	115,00	
1.01.03.01.473	0	Unidades	Durun	38,75	-	
1.01.03.01.474	0	Unidades	Durun 195/60/14	43,68	-	
1.01.03.01.475	0	Unidades	Durun 235/75/15 lt	91,61	-	
1.01.03.01.476	659	Unidades	Ecovaloe baterias	0,29	192,69	
1.01.03.01.477	4	Unidades	Effiplus 165/70/13	41,07	164,29	
1.01.03.01.478	2	Unidades	Effiplus 185/60/14 86h satec iii	46,40	92,81	
1.01.03.01.479	0	Unidades	Effiplus 185/65/14 82h satec iii	46,40	-	
1.01.03.01.480	0	Unidades	Electrico automaticos	45,37	-	
1.01.03.01.481	0	Unidades	Electrico bendix	11,62	-	
1.01.03.01.482	0	Unidades	Electrico h3 240 70w	8,40	-	
1.01.03.01.483	0	Unidades	Electrico h4 100/90	6,61	-	
1.01.03.01.484	0	Unidades	Electrico h4 120 60/55 w	6,05	-	
1.01.03.01.485	0	Unidades	Electrico h4 75/70/w	6,06	-	
1.01.03.01.486	0	Unidades	Electrico h7 120 5w	2,56	-	
1.01.03.01.487	0	Unidades	Electrico palancas direccionales	28,61	-	
1.01.03.01.488	0	Unidades	Equipo doble dim 7mp5,bt,fm,usb 2.0 aux.cam ret	55,24	-	
1.01.03.01.489	0	Unidades	Equipo jvc kd-pkr 450	103,50	-	
1.01.03.01.490	0	Unidades	Equipo jvc kd-pkr460	115,00	-	
1.01.03.01.491	0	Unidades	Equipo kenwood kdc-mp155u	-	-	
1.01.03.01.492	0	Unidades	Equipo kenwood kdc bt355u	110,89	-	
1.01.03.01.493	0	Unidades	Equipo oem car pack h-flip tv tuner +antena	376,20	-	
1.01.03.01.494	0	Unidades	Equipo oem h-dvd plus bt cd/mp3/dvd/ud/usb/blue	186,04	-	
1.01.03.01.495	0	Unidades	Equipo oem h-screen plus doble dim dvd/bt/usb/sd 6.2.2din	328,52	-	
1.01.03.01.496	0	Unidades	Equipo oem h-usb plus	85,10	-	
1.01.03.01.497	0	Unidades	Equipo oem mechless smartlink	343,74	-	
1.01.03.01.498	0	Unidades	Equipo oem pack h-android ipod tv/ant	550,45	-	
1.01.03.01.499	0	Unidades	Equipo pioneer avh-6225 bt	200,23	-	
1.01.03.01.500	0	Unidades	Equipo pioneer deh-x1750ub	101,65	-	
1.01.03.01.501	1	Unidades	Equipo pioneer dehx1650ub rep/cd/p/auto wma/mp3/usb	101,65	101,65	
1.01.03.01.502	0	Unidades	Equipo pionner avh-a210bt dd	232,49	-	
1.01.03.01.503	0	Unidades	Equipo pionner avh-a215bt	251,56	-	
1.01.03.01.504	0	Unidades	Equipo pionner deh-s4150 bt	81,51	-	
1.01.03.01.505	0	Unidades	Equipo pionner mvh-295 bt	105,24	-	
<b>SUMAN Y PASAN</b>						<b>65.015,11</b>

EMPRESA "COMERCIAL CREDILLANTAS MC"						
INVENTARIO INICIAL						
AL 01 DE ABRIL DEL 2024						
						Folio N° 32
CODIGO	CANT	U/M	DETALLE	VALOR UNITARIO	VALOR PARCIAL	VALOR TOTAL
<b>VIENEN</b>						<b>65.015,11</b>
1.01.03.01.506	0	Unidades	Equipo s-gt460u usb/sd/aux-mp3 1 din bt	67,85	-	
1.01.03.01.507	0	Unidades	Equipo single dim mp3.fmf.m.bt. Usb.sd.aux	20,48	-	
1.01.03.01.508	0	Unidades	Equipo sony cdx-g1050u	102,68	-	
1.01.03.01.509	0	Unidades	Equipo sony cdx g1150u	118,08	-	
1.01.03.01.510	4	Unidades	Exterminador de olores	7,31	29,23	
1.01.03.01.511	28	Unidades	Extintor 2 libras recargablr	6,71	187,85	
1.01.03.01.512	18	Unidades	Extintor abc recarg.polvo 2kg	9,20	165,68	
1.01.03.01.513	1	Unidades	Extintor deportivo	9,76	9,76	
1.01.03.01.514	1	Unidades	Extintor polvo abc 10lb recargable	15,11	15,11	
1.01.03.01.515	0	Unidades	Falken 175/70/13 82t sincera	47,14	-	
1.01.03.01.516	0	Unidades	Falken 185/60/14 82h ziex ze912	77,03	-	
1.01.03.01.517	0	Unidades	Falken 185/65/14 86t sincera	70,17	-	
1.01.03.01.518	0	Unidades	Falken 185/70/13 82t sincera	62,66	-	
1.01.03.01.519	0	Unidades	Falken 185/70/14 88t sincera sn 828	65,55	-	
1.01.03.01.520	0	Unidades	Falken 195/60/14 86h ziex ze912	79,53	-	
1.01.03.01.521	0	Unidades	Fate 175/70/13 82t sentiva ar-360	45,18	-	
1.01.03.01.522	0	Unidades	Fate 185/60/14 82h sentiva ar-360	56,48	-	
1.01.03.01.523	0	Unidades	Fate 185/65/14 82h sentiva ar-360	59,56	-	
1.01.03.01.524	0	Unidades	Fate 185/70/13 86t prestiva	48,40	-	
1.01.03.01.525	2	Unidades	Fate 185/70/14 88t preativa	54,92	109,83	
1.01.03.01.526	0	Unidades	Fate 195/50/15 82h advance ar-550	62,63	-	
1.01.03.01.527	0	Unidades	Fate 195/55/15 85h eximia pininfarina	59,56	-	
1.01.03.01.528	0	Unidades	Fate 195/60/15 88h sentiva ar-360	61,79	-	
1.01.03.01.529	0	Unidades	Fate 195/65/15 91h eximia pininfarina	65,21	-	
1.01.03.01.530	0	Unidades	Fate 205/40/17 84w eximia	75,75	-	
1.01.03.01.531	2	Unidades	Fate 215/75/15 106q range runner at	109,00	217,99	
1.01.03.01.532	0	Unidades	Fate 225/70/15 112/110r range runner h/t	97,54	-	
1.01.03.01.533	2	Unidades	Fate 235/75/15 lt 110/107r range runner at/r	114,11	228,22	
1.01.03.01.534	0	Unidades	Fate 245/70/16	114,84	-	
1.01.03.01.535	2	Unidades	Fenix- flana 77 215/75/ 17.5	148,21	296,41	
1.01.03.01.536	3	Unidades	Filtro de aceite chev. Luv. Ph2862	2,16	6,49	
1.01.03.01.537	50	Unidades	Filtro de gasolina	0,52	25,88	
1.01.03.01.538	0	Unidades	Firestone 185/60/14 82h	81,59	-	
1.01.03.01.539	0	Unidades	Firestone 185/65/14 86h	58,65	-	
1.01.03.01.540	0	Unidades	Firestone 185/70/14	67,16	-	
1.01.03.01.541	0	Unidades	Firestone 245/75/16 lt	193,71	-	
<b>SUMAN Y PASAN</b>						<b>65.015,11</b>



**EMPRESA "COMERCIAL CREDILLANTAS MC"**

**INVENTARIO INICIAL**

**AL 01 DE ABRIL DEL 2024**

**Folio N° 33**

<b>CODIGO</b>	<b>CANT</b>	<b>U/M</b>	<b>DETALLE</b>	<b>VALOR UNITARIO</b>	<b>VALOR PARCIAL</b>	<b>VALOR TOTAL</b>
<b>VIENEN</b>						<b>65.015,11</b>
1.01.03.01.542	0	Unidades	Firestone 245/75/16 lt	137,66	-	
1.01.03.01.543	0	Unidades	Firestone 700-16	-	-	
1.01.03.01.544	0	Unidades	Firestone 700r15 10pr cv5000	131,02	-	
1.01.03.01.545	4	Unidades	Foco led 1p blanca flash	2,38	9,51	
1.01.03.01.546	16	Unidades	Foco osram cucuya 12v 5w 5007 ba155	0,43	6,96	
1.01.03.01.547	7	Unidades	Foco 1 punto 12 v naranja	0,12	0,81	
1.01.03.01.548	62	Unidades	Foco 2 punto 12 v. Naranja	0,17	10,45	
1.01.03.01.549	85	Unidades	Foco guia osram 2p 24v 21/5w 7537	0,74	62,56	
1.01.03.01.550	115	Unidades	Foco guia osram 2p 12v 21/5w 7528	0,68	77,68	
1.01.03.01.551	71	Unidades	Foco guia 1p 12v20/5w	0,21	14,81	
1.01.03.01.552	38	Unidades	Foco guia 2p 12v	0,33	12,45	
1.01.03.01.553	26	Unidades	Foco guia osram 1p 12v 21w 7506	0,51	13,16	
1.01.03.01.554	27	Unidades	Foco guia osram 1p 24v 7511	0,63	17,08	
1.01.03.01.555	7	Unidades	Foco led 2p blanca flash	2,49	17,46	
1.01.03.01.556	3	Unidades	Foco led blanco 2p	2,98	8,94	
1.01.03.01.557	16	Unidades	Foco led luz media azul jg.	1,54	24,70	
1.01.03.01.558	1	Unidades	Foco led luz media blanca grande	2,58	2,58	
1.01.03.01.559	19	Unidades	Foco led luz media blanca jg.	1,55	29,48	
1.01.03.01.560	4	Unidades	Foco led luz media rojo jg.	1,84	7,36	
1.01.03.01.561	0	Unidades	Foco led luz tablero blanco jg.	1,24	-	
1.01.03.01.562	15	Unidades	Foco luz led tablero blanco 31mm	1,29	19,32	
1.01.03.01.563	19	Unidades	Foco osram cucuya 24v 10w 5637 r10w	0,70	13,21	
1.01.03.01.564	2	Unidades	Foco uña 12v 5w 282 tablero	0,92	1,84	
1.01.03.01.565	0	Unidades	Foco uña 5 led flash blanco	6,98	-	
1.01.03.01.566	5	Unidades	Foco uña 6 led blanco gel t10	1,54	7,71	
1.01.03.01.567	6	Unidades	Foco uña gel blanco 12v t10 4smd	2,73	16,35	
1.01.03.01.568	75	Unidades	Foco uña osram 2021 12v 3w	0,55	41,03	
1.01.03.01.569	10	Unidades	Foco uña osram mediano 921 12v 16w	-	-	
1.01.03.01.570	118	Unidades	Foco uña t10 12v 5g	0,09	10,86	
1.01.03.01.571	19	Unidades	Foco uña t13 12v 18w	-	-	
1.01.03.01.572	0	Unidades	Formula 195/55/15	43,57	-	
1.01.03.01.573	4	Unidades	Forro de volante azul china apex	6,67	26,68	
1.01.03.01.574	3	Unidades	Forro de volante xtream negro 273.805	3,45	10,35	
1.01.03.01.575	4	Unidades	Forro de volante xtream negro azul 273.775	4,54	18,17	
1.01.03.01.576	1	Unidades	Forro de volante 49-024 negro-azul	4,31	4,31	
1.01.03.01.577	4	Unidades	Forro de volante 49-024 negro-r rojo	6,34	25,36	
<b>SUMAN Y PASAN</b>						<b>65.015,11</b>

EMPRESA "COMERCIAL CREDILLANTAS MC"						
INVENTARIO INICIAL						
AL 01 DE ABRIL DEL 2024						
						Folio N° 34
CODIGO	CANT	U/M	DETALLE	VALOR UNITARIO	VALOR PARCIAL	VALOR TOTAL
<b>VIENEN</b>						<b>65.015,11</b>
1.01.03.01.578	4	Unidades	Forro de volante 49-024 negro-r plata	3,20	12,81	
1.01.03.01.579	1	Unidades	Forro de volante con almohadilla negro/azul	4,05	4,05	
1.01.03.01.580	4	Unidades	Forro de volante cuero negro-azul talla m	8,45	33,81	
1.01.03.01.581	3	Unidades	Forro de volante cuero negro-red talla m	8,45	25,36	
1.01.03.01.582	3	Unidades	Forro de volante cuero negro-red talla m	8,45	25,36	
1.01.03.01.583	3	Unidades	Forro de volante cuero negro-rojo talla m	8,45	25,36	
1.01.03.01.584	3	Unidades	Forro de volante cuero negro apex	6,76	20,29	
1.01.03.01.585	30	Unidades	Forro de volante cuero negro talla m	7,19	215,79	
1.01.03.01.586	7	Unidades	Forro de volante cuero negro talla xl	7,00	49,02	
1.01.03.01.587	3	Unidades	Forro de volante cuero negro/costura roja luissi	5,91	17,74	
1.01.03.01.588	3	Unidades	Forro de volante cuero negro/poroso luissi	5,91	17,74	
1.01.03.01.589	3	Unidades	Forro de volante cuero negro/rugoso luissi	5,91	17,74	
1.01.03.01.590	1	Unidades	Forro de volante momo 10 negro/rojo	9,44	9,44	
1.01.03.01.591	3	Unidades	Forro de volante momo 14 negro/gris	8,33	24,98	
1.01.03.01.592	2	Unidades	Forro de volante momo 14 negro/rojo	10,46	20,92	
1.01.03.01.593	3	Unidades	Forro de volante momo 14 negro/amarillo	4,04	12,11	
1.01.03.01.594	1	Unidades	Forro de volante momo con almohadillas gris	6,52	6,52	
1.01.03.01.595	0	Unidades	Forro de volante momo con almohadillas negro	5,43	-	
1.01.03.01.596	0	Unidades	Forro de volante momo negro/azul 007bb	9,44	-	
1.01.03.01.597	2	Unidades	Forro de volante momo negro/rojo sparco	9,44	18,88	
1.01.03.01.598	2	Unidades	Forro de volante momo14 negro/azul	9,44	18,88	
1.01.03.01.599	5	Unidades	Forro de volante negro-gris apex	6,45	32,26	
1.01.03.01.600	3	Unidades	Forro de volante negro/rojo apex	6,45	19,35	
1.01.03.01.601	4	Unidades	Forro de volante para coser sparco gris	10,93	43,70	
1.01.03.01.602	0	Unidades	Forro de volante para coser sparco negro	10,93	-	
1.01.03.01.603	3	Unidades	Forro de volante pvc chromeline gris negro p505083	8,63	25,88	
1.01.03.01.604	0	Unidades	Forro de volante sparco negro azul r.	7,46	-	
1.01.03.01.605	1	Unidades	Forro de volante sparco negro malla cos. Rojas spc1113bk	13,33	13,33	
1.01.03.01.606	0	Unidades	Forro de volante sparco negro-azul spc1109az	10,58	-	
1.01.03.01.607	3	Unidades	Forro de volante sparco negro carbon r.	7,46	22,38	
1.01.03.01.608	3	Unidades	Forro de volante sparco negro rojo r.	7,46	22,38	
1.01.03.01.609	5	Unidades	Forro de volante sparco negro/rojo spc1109rs	11,87	59,37	
<b>SUMAN Y PASAN</b>						<b>65.015,11</b>

**EMPRESA "COMERCIAL CREDILLANTAS MC"**

**INVENTARIO INICIAL**

**AL 01 DE ABRIL DEL 2024**

**Folio N° 35**

<b>CODIGO</b>	<b>CANT</b>	<b>U/M</b>	<b>DETALLE</b>	<b>VALOR UNITARIO</b>	<b>VALOR PARCIAL</b>	<b>VALOR TOTAL</b>
<b>VIENEN</b>						<b>65.015,11</b>
1.01.03.01.610	3	Unidades	Forro de volante sparco plomo malla spc1113gr	13,33	39,98	
1.01.03.01.611	3	Unidades	Forro de volante sparconegro gris r	7,46	22,38	
1.01.03.01.612	0	Unidades	Forro de volante xtream negro-azul 273.842	4,26	-	
1.01.03.01.613	1	Unidades	Forro de volante xtream negro-gris 273.838	4,24	4,24	
1.01.03.01.614	0	Unidades	Forro de volante xtream negro-rojo 273.839	4,24	-	
1.01.03.01.615	5	Unidades	Forro de volante xtream negro hilo azul 273.823	4,76	23,81	
1.01.03.01.616	11	Unidades	Forro de volante xtream negro-rojo 272.798	6,56	72,13	
1.01.03.01.617	0	Unidades	Forro volante pvc sparco negro-rojo	5,43	-	
1.01.03.01.618	4	Unidades	Fortuner 195/55/15 taxi	62,69	250,76	
1.01.03.01.619	4	Unidades	Fortuner 225/60/17 fsr-302 99h	87,45	349,82	
1.01.03.01.620	192	Unidades	Franela microfibra roja 40x40 cm	0,82	157,71	
1.01.03.01.621	91	Unidades	Franela microfibra roja 40x60 cm	1,07	97,17	
1.01.03.01.622	196	Unidades	Fusible uña 30 amp.	0,05	9,23	
1.01.03.01.623	284	Unidades	Fusible uña 10 amp	0,05	13,06	
1.01.03.01.624	279	Unidades	Fusible uña 35 amp.	0,05	12,83	
1.01.03.01.625	175	Unidades	Fusible mini uña 10 amp.	0,05	8,05	
1.01.03.01.626	344	Unidades	Fusible mini uña 15	0,05	15,82	
1.01.03.01.627	330	Unidades	Fusible mini uña 20 amp.	0,05	15,18	
1.01.03.01.628	385	Unidades	Fusible mini uña 30 amp.	0,05	17,71	
1.01.03.01.629	206	Unidades	Fusible mini uña 35 amp.	0,05	9,48	
1.01.03.01.630	300	Unidades	Fusible mini uña 5 amp.	0,05	13,80	
1.01.03.01.631	46	Unidades	Fusible uña 15 amp.	0,05	2,12	
1.01.03.01.632	300	Unidades	Fusible uña 20 amp.	0,05	13,80	
1.01.03.01.633	394	Unidades	Fusible uña 25 amp.	0,05	18,12	
1.01.03.01.634	289	Unidades	Fusible uña 5 amp	0,05	13,29	
1.01.03.01.635	84	Unidades	Fusible vidrio 10 amp.	0,05	3,86	
1.01.03.01.636	252	Unidades	Fusible vidrio 20amp.	0,05	11,59	
1.01.03.01.637	81	Unidades	Fusible vidrio 25 amp.	0,05	3,73	
1.01.03.01.638	178	Unidades	Fusible vidrio 30 amp.	0,05	8,19	
1.01.03.01.639	199	Unidades	Fusible vidrio 35 amp.	0,05	9,15	
1.01.03.01.640	296	Unidades	Fusibles mini uña 25	0,05	13,62	
1.01.03.01.641	0	Unidades	Galon de refrigerante freezetone verde	2,81	-	
1.01.03.01.642	5	Unidades	Galon de refrigerante freezetone rojo	2,87	14,36	
1.01.03.01.643	20	Unidades	Galon refrigerante rojo simoniz	4,30	85,91	
<b>SUMAN Y PASAN</b>						<b>65.015,11</b>

**EMPRESA "COMERCIAL CREDILLANTAS MC"**

**INVENTARIO INICIAL**

**AL 01 DE ABRIL DEL 2024**

**Folio N° 36**

<b>CODIGO</b>	<b>CANT</b>	<b>U/M</b>	<b>DETALLE</b>	<b>VALOR UNITARIO</b>	<b>VALOR PARCIAL</b>	<b>VALOR TOTAL</b>
<b>VIENEN</b>						<b>65.015,11</b>
1.01.03.01.644	21	Unidades	Galon refrigerante verde simoniz	1,55	32,60	
1.01.03.01.645	17	Unidades	Galon refrigerante verde simoniz	4,30	73,02	
1.01.03.01.646	0	Unidades	Garantias baterias ecuador	1,15	-	
1.01.03.01.647	0	Unidades	Gata hidraulica botella 8t	16,02	-	
1.01.03.01.648	1	Unidades	Gata lagarto 2 toneladas roja	31,95	31,95	
1.01.03.01.649	0	Unidades	Gata lagarto 5 toneladas roja	230,00	-	
1.01.03.01.650	0	Unidades	General 205/75/15 grabber at2	86,94	-	
1.01.03.01.651	4	Unidades	General 215/75/14 grabber at2	100,47	401,89	
1.01.03.01.652	6	Unidades	General 215/75/15 grabber at2	110,87	665,23	
1.01.03.01.653	6	Unidades	General 225/70/15	111,02	666,15	
1.01.03.01.654	4	Unidades	General 225/70/16 grabber hts	107,90	431,60	
1.01.03.01.655	10	Unidades	General 235/60/16 grabber at	110,44	1.104,35	
1.01.03.01.656	6	Unidades	General 235/75/15 grabber atx	129,57	777,42	
1.01.03.01.657	2	Unidades	General 245/70/16	135,57	271,14	
1.01.03.01.658	0	Unidades	General 245/75/16 grabber atx lre rwl	183,14	-	
1.01.03.01.659	4	Unidades	General 255/70/16 grabber at2	131,99	527,98	
1.01.03.01.660	0	Unidades	General 265/70/16 at	140,65	-	
1.01.03.01.661	0	Unidades	General 600-14 dircional pauer jet 8pr	93,42	-	
1.01.03.01.662	0	Unidades	General 700-15 lt hct 10pr	111,72	-	
1.01.03.01.663	0	Unidades	General 700-15lt lre pauer jet 10pr	115,43	-	
1.01.03.01.664	0	Unidades	General 750-16 lt tt 14pr hct	172,02	-	
1.01.03.01.665	0	Unidades	General 750-16 pauer jet 12pr	142,96	-	
1.01.03.01.666	0	Unidades	General altimax 195/65/15 91h	-	-	
1.01.03.01.667	4	Unidades	General altimax xp7 185/65/14	54,12	216,49	
1.01.03.01.668	4	Unidades	Giidyear 215/65/16 suv	100,66	402,63	
1.01.03.01.669	0	Unidades	Goform 215/75/15 lt	84,85	-	
1.01.03.01.670	4	Unidades	Goform 237/75/15 lt	100,13	400,51	
1.01.03.01.671	5	Unidades	Golden 2050 cuarto	3,64	18,21	
1.01.03.01.672	2	Unidades	Golden 2050 galon	13,86	27,72	
1.01.03.01.673	6	Unidades	Golden atf dexron hidraulico cuarto	3,23	19,35	
1.01.03.01.674	0	Unidades	Goodyar 9.5r17.5 reg rhsii 129 127m	270,37	-	
1.01.03.01.675	0	Unidades	Goodyear 165/60/14	34,60	-	
1.01.03.01.676	0	Unidades	Goodyear 165/65/14	33,63	-	
1.01.03.01.677	2	Unidades	Goodyear 175/70/12 gps2	55,19	110,37	
1.01.03.01.678	4	Unidades	Goodyear 185/60/14 assurance	48,92	195,69	
1.01.03.01.679	0	Unidades	Goodyear 185/65/14 86t assurance	53,80	-	
<b>SUMAN Y PASAN</b>						<b>65.015,11</b>

**EMPRESA "COMERCIAL CREDILLANTAS MC"**

**INVENTARIO INICIAL**

**AL 01 DE ABRIL DEL 2024**

**Folio N° 37**

<b>CODIGO</b>	<b>CANT</b>	<b>U/M</b>	<b>DETALLE</b>	<b>VALOR UNITARIO</b>	<b>VALOR PARCIAL</b>	<b>VALOR TOTAL</b>
<b>VIENEN</b>						<b>65.015,11</b>
1.01.03.01.680	4	Unidades	Goodyear 185/65/15 assurance	51,76	207,03	
1.01.03.01.681	0	Unidades	Goodyear 185/70/14 88 t gps3	59,88	-	
1.01.03.01.682	0	Unidades	GOODYEAR 185/70/14 ASSURANCE 82 t	61,22	-	
1.01.03.01.683	0	Unidades	Goodyear 195/55/15	59,74	-	
1.01.03.01.684	0	Unidades	Goodyear 195/65/15	55,74	-	
1.01.03.01.685	0	Unidades	Goodyear 205/75/15 rhs direccional	212,72	-	
1.01.03.01.686	0	Unidades	Goodyear 215/75/14 wrangler at/s 98q tl	109,24	-	
1.01.03.01.687	0	Unidades	Goodyear 225/60/17	126,33	-	
1.01.03.01.688	0	Unidades	Goodyear 235 /70/16 wrangler at sa	137,43	-	
1.01.03.01.689	2	Unidades	Goodyear 235/60/16 suv	108,27	216,55	
1.01.03.01.690	0	Unidades	Goodyear 700-15 cuestom p. Cabra pr10	130,43	-	
1.01.03.01.691	0	Unidades	Goodyear 700-15 direccional hmct176	126,80	-	
1.01.03.01.692	0	Unidades	Goodyear 700-15 mixta hi miller ct162 10pr	130,02	-	
1.01.03.01.693	0	Unidades	Goodyear 750-15 lt hi miller ct162 g tt 14 pr	125,11	-	
1.01.03.01.694	4	Unidades	Gooyear 195/60/15 efficientgrip 88h sl	76,66	306,64	
1.01.03.01.695	0	Unidades	Gooyear 235/60/17	141,13	-	
1.01.03.01.696	0	Unidades	Grasa kendal azul	4,36	-	
1.01.03.01.697	1	Unidades	Grasas de puntas pro tac plus	5,49	5,49	
1.01.03.01.698	0	Unidades	Gremax 185/65/14 86h	-	-	
1.01.03.01.699	0	Unidades	Gremax 245/75/16 lt 10pr cf5	-	-	
1.01.03.01.700	0	Unidades	Guardabarros	6,71	-	
1.01.03.01.701	0	Unidades	Habilied 225/70/15 rs01	70,77	-	
1.01.03.01.702	2	Unidades	Habilied 225/70/16	80,09	160,18	
1.01.03.01.703	0	Unidades	Habilied 235/60/16	71,47	-	
1.01.03.01.704	0	Unidades	Haida 215/75/15 6pr lt	-	-	
1.01.03.01.705	0	Unidades	Haida 235/75/15 6pr lt	-	-	
1.01.03.01.706	4	Unidades	Haida 245/75/16 10pr lt	-	-	
1.01.03.01.707	4	Unidades	Halogeno h1 osram 55w p14.5 64150	4,03	16,10	
1.01.03.01.708	0	Unidades	Halogeno h4 6000lm 50w 12 v	54,52	-	
1.01.03.01.709	1	Unidades	Halogeno h27w	2,59	2,59	
1.01.03.01.710	42	Unidades	Halogeno h3 flosser 12v 100w	1,15	48,30	
1.01.03.01.711	0	Unidades	Halogeno h3 osram cool blue i 64151cbi 12v 55w	5,09	-	
1.01.03.01.712	5	Unidades	Halogeno h4 flosser 12v 100/90w p43	1,44	7,19	
1.01.03.01.713	0	Unidades	Halogeno h4 luz led 6000lm 10-30v set	18,15	-	
1.01.03.01.714	1	Unidades	Halogeno h4 luz led 6000lm color a/b	32,51	32,51	
1.01.03.01.715	49	Unidades	Halogeno h4 osram 60/55 64193	2,92	142,89	
<b>SUMAN Y PASAN</b>						<b>65.015,11</b>

**EMPRESA "COMERCIAL CREDILLANTAS MC"**

**INVENTARIO INICIAL**

**AL 01 DE ABRIL DEL 2024**

**Folio N° 38**

<b>CODIGO</b>	<b>CANT</b>	<b>U/M</b>	<b>DETALLE</b>	<b>VALOR UNITARIO</b>	<b>VALOR PARCIAL</b>	<b>VALOR TOTAL</b>
<b>VIENEN</b>						<b>65.015,11</b>
1.01.03.01.716	9	Unidades	Halogeno h4 osram 12v 100/90w 62204 sbp	4,78	43,04	
1.01.03.01.717	0	Unidades	Halogeno h4 osram 12v 60/55w 64193 nbu p43tbi	22,85	-	
1.01.03.01.718	5	Unidades	Halogeno h4 osram 24v 75/70w 64196 p43t	4,32	21,58	
1.01.03.01.719	1	Unidades	Halogeno h4 osram cool bi 64193 cbi 12v 60/55w	6,81	6,81	
1.01.03.01.720	10	Unidades	Halogeno h4 realight 100/90	-	-	
1.01.03.01.721	18	Unidades	Halogeno h4 realight 60/55	1,99	35,81	
1.01.03.01.722	12	Unidades	Halogeno h4 titan 12v 60/55	2,19	26,22	
1.01.03.01.723	0	Unidades	Halogeno h7 osram 12v 55w cool blue i 64210 cbi	9,46	-	
1.01.03.01.724	4	Unidades	Halogeno led apex h4 6000lm	13,35	53,41	
1.01.03.01.725	0	Unidades	Halogeno led h11 ambar/blanca 3000k6000k	21,74	-	
1.01.03.01.726	0	Unidades	Halogeno led h4 ambar/blanca 3000k6000k	27,77	-	
1.01.03.01.727	0	Unidades	Hankook 165/70/12	47,68	-	
1.01.03.01.728	0	Unidades	Hankook 175/70/13	54,97	-	
1.01.03.01.729	1	Unidades	Hankook 185/60/14 kinergy	50,46	50,46	
1.01.03.01.730	0	Unidades	Hankook 185/65/14 h308	76,38	-	
1.01.03.01.731	0	Unidades	Hankook 185/65/14 k424	76,38	-	
1.01.03.01.732	0	Unidades	Hankook 185/65/14 kinergy	54,51	-	
1.01.03.01.733	0	Unidades	Hankook 185/70/14 kinergy	59,95	-	
1.01.03.01.734	0	Unidades	Hankook 195/55/15 aurora	80,09	-	
1.01.03.01.735	0	Unidades	Hankook 195/55/15 h437	82,29	-	
1.01.03.01.736	0	Unidades	Hankook 195/55/15 k424	85,49	-	
1.01.03.01.737	0	Unidades	Hankook 195/60/14 k424	70,81	-	
1.01.03.01.738	1	Unidades	Hankook 195/65/15 k715	87,27	87,27	
1.01.03.01.739	2	Unidades	Hankook 215/75/15 lt	115,13	230,25	
1.01.03.01.740	2	Unidades	Hankook 225/70/15 rf10	126,07	252,13	
1.01.03.01.741	0	Unidades	Hankook 225/70/16	-	-	
1.01.03.01.742	2	Unidades	Hankook 235/75/15 lt	121,32	242,64	
1.01.03.01.743	0	Unidades	Hankook 245/70/16	154,86	-	
1.01.03.01.744	0	Unidades	Hankook 255/70/16	146,43	-	
1.01.03.01.745	0	Unidades	Hilo 195/55/15	41,03	-	
1.01.03.01.746	0	Unidades	Hilo 195/60/14	40,85	-	
1.01.03.01.747	0	Unidades	Hilo 225/70/15 8pr	92,69	-	
1.01.03.01.748	0	Unidades	Hilo 245/75/16	110,40	-	
1.01.03.01.749	0	Unidades	Ilink 175/70/14	42,39	-	
1.01.03.01.750	0	Unidades	Ilink 185/65/14	39,21	-	
1.01.03.01.751	0	Unidades	Ilink 185/70/14	-	-	
<b>SUMAN Y PASAN</b>						<b>65.015,11</b>

EMPRESA "COMERCIAL CREDILLANTAS MC"						
INVENTARIO INICIAL						
AL 01 DE ABRIL DEL 2024						
						Folio N° 39
CODIGO	CANT	U/M	DETALLE	VALOR UNITARIO	VALOR PARCIAL	VALOR TOTAL
<b>VIENEN</b>						<b>65.015,11</b>
1.01.03.01.752	0	Unidades	Ilink 195r14c strng	62,53	-	
1.01.03.01.753	0	Unidades	Ilink 225/70/15	73,91	-	
1.01.03.01.754	0	Unidades	Ilink 235/60/16 100 confor68	69,78	-	
1.01.03.01.755	0	Unidades	Kapsen 165/165/13 hd918	29,05	-	
1.01.03.01.756	4	Unidades	Kapsen 175/70/13 rs01	34,16	136,65	
1.01.03.01.757	0	Unidades	KAPSEN 215/75/17 hs205	124,43	-	
1.01.03.01.758	2	Unidades	Kapsen 225/70/16 pr 103t	86,65	173,30	
1.01.03.01.759	2	Unidades	Kapsen 255/70/16 rs23p	89,13	178,25	
1.01.03.01.760	0	Unidades	Kelly 175/70/13 edge touring	35,94	-	
1.01.03.01.761	2	Unidades	Kelly 185/60/14	33,05	66,09	
1.01.03.01.762	0	Unidades	Kelly 185/65/14 pa868 86t	68,99	-	
1.01.03.01.763	3	Unidades	Kelly 185/70/13	38,31	114,93	
1.01.03.01.764	3	Unidades	Kit de seguridad 1	20,44	61,31	
1.01.03.01.765	2	Unidades	Kit de seguridad 2kg	21,44	42,88	
1.01.03.01.766	1	Unidades	Kit seguridad	12,87	12,87	
1.01.03.01.767	1	Unidades	Kit tuerca 12x1.5 vosse	23,15	23,15	
1.01.03.01.768	1	Unidades	Kit tuercas 12x1.5	24,41	24,41	
1.01.03.01.769	4	Unidades	Kit tuercas de seguridad 12x1.25	3,61	14,44	
1.01.03.01.770	0	Unidades	Kit tuercas de seguridad 12x1.50	-	-	
1.01.03.01.771	1	Unidades	Kit turecas 12 x1.25 negro rojas	33,40	33,40	
1.01.03.01.772	0	Unidades	Kumho 205/65/15 ta11 4l korea.	62,63	-	
1.01.03.01.773	0	Unidades	Kumho 185/60/14 kh17 4l vietnam	72,90	-	
1.01.03.01.774	0	Unidades	Kumho 185/65/14 kh17 4l koreana	78,04	-	
1.01.03.01.775	2	Unidades	Kumho 215/75/14 kl78 6l s.l.b koreana	113,97	227,95	
1.01.03.01.776	2	Unidades	Kumho 215/75/15 kl71 8l	165,31	330,63	
1.01.03.01.777	0	Unidades	Kumho 225/60/17 korea	109,87	-	
1.01.03.01.778	0	Unidades	Kumho 235/60/15 kl11 s.l.b koreana	123,21	-	
1.01.03.01.779	0	Unidades	Kumho 27x8.50 14 kl71 6l koreana	135,54	-	
1.01.03.01.780	0	Unidades	Kumho 5.50 r13 kc55 10l koreana	97,54	-	
1.01.03.01.781	3	Unidades	Lampara faro rectangular 6led 3w 12/24	7,81	23,43	
1.01.03.01.782	1	Unidades	Lampara faro retangular	22,43	22,43	
1.01.03.01.783	0	Unidades	Limacauchos 165/65/13 t70 plus	56,17	-	
1.01.03.01.784	0	Unidades	Limacauchos 185/60/14 t/70 plus	72,11	-	
1.01.03.01.785	0	Unidades	Limacauchos 185/65/14 lc t65	52,16	-	
1.01.03.01.786	0	Unidades	Limacauchos 185/70/14 t/70 plus	61,61	-	
1.01.03.01.787	0	Unidades	Limacauchos 205/70/14	71,14	-	
<b>SUMAN Y PASAN</b>						<b>65.015,11</b>

EMPRESA "COMERCIAL CREDILLANTAS MC"						
INVENTARIO INICIAL						
AL 01 DE ABRIL DEL 2024						
						Folio N° 40
CODIGO	CANT	U/M	DETALLE	VALOR UNITARIO	VALOR PARCIAL	VALOR TOTAL
<b>VIENEN</b>						<b>65.015,11</b>
1.01.03.01.788	0	Unidades	Limacaucho 215/75/15 sport	89,08	-	
1.01.03.01.789	0	Unidades	Limacaucho 235/75/15	100,13	-	
1.01.03.01.790	0	Unidades	Limacaucho 700-15 pionera mixta pr12	123,96	-	
1.01.03.01.791	0	Unidades	Limacaucho 750-15	147,51	-	
1.01.03.01.792	0	Unidades	Limpia tapices formula	3,78	-	
1.01.03.01.793	2	Unidades	Limpia carburador abro	3,59	7,18	
1.01.03.01.794	1	Unidades	Limpia cuero 240 ml simoniz	5,26	5,26	
1.01.03.01.795	1	Unidades	Limpia llantas 400 ml simoniz	3,38	3,38	
1.01.03.01.796	0	Unidades	Limpia llantas formula	4,31	-	
1.01.03.01.797	0	Unidades	Limpia parabrisas chicle 500ml simoniz	2,73	-	
1.01.03.01.798	3	Unidades	Limpia parabrisas manzana 500ml simoniz	2,60	7,81	
1.01.03.01.799	0	Unidades	Limpia parabrisas rally 240m	1,34	-	
1.01.03.01.800	0	Unidades	Limpia tapices amoral 22 onz	5,74	-	
1.01.03.01.801	0	Unidades	Limpia tapices espuma 650ml simoniz	5,18	-	
1.01.03.01.802	2	Unidades	Limpia tapices espuma magic 650 ml simoniz	4,50	8,99	
1.01.03.01.803	0	Unidades	Ling long 155/12	49,30	-	
1.01.03.01.804	0	Unidades	Ling long 185/60/14 grreen max hp	36,68	-	
1.01.03.01.805	0	Unidades	Ling long 185/70/14	42,37	-	
1.01.03.01.806	0	Unidades	Ling long 195/50/15	42,88	-	
1.01.03.01.807	0	Unidades	Ling long 195/60/14	46,40	-	
1.01.03.01.808	2	Unidades	Ling long 215/75/15	98,15	196,30	
1.01.03.01.809	15	Unidades	Liquido de freno ate 12 oz	3,93	58,88	
1.01.03.01.810	1	Unidades	Liquido de freno ate grande	8,63	8,63	
1.01.03.01.811	6	Unidades	Liquido de freno wagner	2,72	16,31	
1.01.03.01.812	10	Unidades	Llave mixta 10 economica	0,37	3,74	
1.01.03.01.813	9	Unidades	Llave de rueda cruz 15" milimetal	4,61	41,49	
1.01.03.01.814	0	Unidades	Llave de rueda desmontable	-	-	
1.01.03.01.815	7	Unidades	Llave mixta crv estalin pulida 11	0,50	3,50	
1.01.03.01.816	10	Unidades	Llave mixta 11 economica	0,40	3,98	
1.01.03.01.817	9	Unidades	Llave mixta crv estalin pulida 13	0,60	5,39	
1.01.03.01.818	0	Unidades	Llave mixta crv estalin pulida 12	0,55	-	
1.01.03.01.819	1	Unidades	Llave mixta estalin pulida 10	0,46	0,46	
1.01.03.01.820	2	Unidades	Llavero colgante nailo sparco negro	4,60	9,20	
1.01.03.01.821	2	Unidades	Llavero colgante nailo sparco rojo	4,60	9,20	
1.01.03.01.822	0	Unidades	Llavero colgante nailon sparco azul	4,83	-	
1.01.03.01.823	3	Unidades	Lluviex 120ml simoniz	6,35	19,04	
<b>SUMAN Y PASAN</b>						<b>65.015,11</b>



EMPRESA "COMERCIAL CREDILLANTAS MC"						
INVENTARIO INICIAL						
AL 01 DE ABRIL DEL 2024						
						Folio N° 41
CODIGO	CANT	U/M	DETALLE	VALOR UNITARIO	VALOR PARCIAL	VALOR TOTAL
<b>VIENEN</b>						<b>65.015,11</b>
1.01.03.01.824	1	Unidades	Lona chevrolet d-max	136,85	136,85	
1.01.03.01.825	1	Unidades	Luz led salon blanca 18l	4,00	4,00	
1.01.03.01.826	7	Unidades	Luz llorones azules	2,03	14,20	
1.01.03.01.827	0	Unidades	Luz placa led	2,17	-	
1.01.03.01.828	2	Unidades	Luz de salon 12 led blanca	4,11	8,21	
1.01.03.01.829	0	Unidades	Luz led salon blanca 24l	4,92	-	
1.01.03.01.830	4	Unidades	Luz led salon neon 18l	4,00	16,01	
1.01.03.01.831	0	Unidades	Luz led salon neon 24l	4,92	-	
1.01.03.01.832	11	Unidades	Maletin	5,53	60,78	
1.01.03.01.833	0	Unidades	Mastercraft 185/60/14	37,64	-	
1.01.03.01.834	4	Unidades	Mastercraft 235/75/15 lt	127,17	508,70	
1.01.03.01.835	0	Unidades	Mastercraft 235/75/15 lt	107,16	-	
1.01.03.01.836	0	Unidades	Mastercraft 255/70/16 lt	116,08	-	
1.01.03.01.837	0	Unidades	Mastercraft 295/50/15	138,14	-	
1.01.03.01.838	0	Unidades	Mastercraft 245/75/16 lt	120,35	-	
1.01.03.01.839	0	Unidades	Maxtour champiro 185/70/14	-	-	
1.01.03.01.840	2	Unidades	Maxtour gr 165/70/12	39,02	78,04	
1.01.03.01.841	2	Unidades	Maxtour gr 185/60/14	51,54	103,07	
1.01.03.01.842	16	Unidades	Maxtour gr 185/65/14	48,70	779,24	
1.01.03.01.843	20	Unidades	Maxtour gr 185/70/14	52,22	1.044,42	
1.01.03.01.844	4	Unidades	Maxtour gr 195/60/15	59,20	236,81	
1.01.03.01.845	2	Unidades	Maxtour gr 195/65/15	59,44	118,89	
1.01.03.01.846	2	Unidades	Maxtreck 175/70/13 taxi 86t	44,49	88,99	
1.01.03.01.847	0	Unidades	Maxtreck 185/65/14 86h	51,22	-	
1.01.03.01.848	4	Unidades	Maxtreck 185/65/14 taxi 86t	54,15	216,62	
1.01.03.01.849	0	Unidades	Maxtreck 185/65/15	-	-	
1.01.03.01.850	8	Unidades	Maxtreck 185/70/14 taxi 88t	56,54	452,36	
1.01.03.01.851	0	Unidades	Maxtreck 195 r14 8pr	84,41	-	
1.01.03.01.852	1	Unidades	Maxtreck 195/65/15	52,24	52,24	
1.01.03.01.853	0	Unidades	Maxtreck 195/65/15 taxi 86t	63,40	-	
1.01.03.01.854	0	Unidades	Maxtreck 205/50/16	67,46	-	
1.01.03.01.855	2	Unidades	Maxtreck 205/65/16 mk700 lt8pr	86,84	173,67	
1.01.03.01.856	3	Unidades	Maxtreck 215/45/zr maximus m1	79,94	239,82	
1.01.03.01.857	0	Unidades	Maxtreck 225/70/15 8pr	86,80	-	
1.01.03.01.858	0	Unidades	Maxtreck 235/65/16 mk 700 8pr	101,53	-	
1.01.03.01.859	0	Unidades	Maxtreck 245/70/116 hill	116,78	-	
<b>SUMAN Y PASAN</b>						<b>65.015,11</b>

**EMPRESA "COMERCIAL CREDILLANTAS MC"**

**INVENTARIO INICIAL**

**AL 01 DE ABRIL DEL 2024**

**Folio N° 42**

<b>CODIGO</b>	<b>CANT</b>	<b>U/M</b>	<b>DETALLE</b>	<b>VALOR UNITARIO</b>	<b>VALOR PARCIAL</b>	<b>VALOR TOTAL</b>
<b>VIENEN</b>						<b>65.015,11</b>
1.01.03.01.860	2	Unidades	Maxtreck 245/75/16 lt mud trac 10pr	142,85	285,71	
1.01.03.01.861	0	Unidades	Maxtreck 265/60/18 su-800	133,55	-	
1.01.03.01.862	0	Unidades	Maxtreck 265/65/17 hill	-	-	
1.01.03.01.863	0	Unidades	Maxxis 165/65/13 ma651	44,59	-	
1.01.03.01.864	0	Unidades	Maxxis 165/65/13 map5	48,11	-	
1.01.03.01.865	0	Unidades	Maxxis 165/70/13 735	43,11	-	
1.01.03.01.866	5	Unidades	Maxxis 175/50/13 maz1	63,80	319,01	
1.01.03.01.867	2	Unidades	Maxxis 175/60/13 map3	-	-	
1.01.03.01.868	1	Unidades	Maxxis 175/60/13 ua603	48,94	48,94	
1.01.03.01.869	0	Unidades	Maxxis 175/65/14 maxxis map1	74,38	-	
1.01.03.01.870	3	Unidades	Maxxis 175/70/ 13 mat1	69,45	208,35	
1.01.03.01.871	0	Unidades	Maxxis 175/70/12 ma 919	55,63	-	
1.01.03.01.872	0	Unidades	Maxxis 175/70/13 735	41,33	-	
1.01.03.01.873	0	Unidades	Maxxis 175/70/13 858 aaa82 htl	61,48	-	
1.01.03.01.874	0	Unidades	Maxxis 175/70/13 ma918	57,85	-	
1.01.03.01.875	1	Unidades	Maxxis 175/70/13 mp10	44,80	44,80	
1.01.03.01.876	0	Unidades	Maxxis 185/50/14 maz1	62,36	-	
1.01.03.01.877	0	Unidades	Maxxis 185/55/14 mav1	59,75	-	
1.01.03.01.878	4	Unidades	Maxxis 185/60/13 ua603	50,51	202,04	
1.01.03.01.879	0	Unidades	Maxxis 185/60/14 735	46,99	-	
1.01.03.01.880	5	Unidades	Maxxis 185/60/14 mat1	61,40	307,00	
1.01.03.01.881	0	Unidades	Maxxis 185/60/14 mp10	46,32	-	
1.01.03.01.882	4	Unidades	Maxxis 185/65/14 mat1	57,46	229,83	
1.01.03.01.883	0	Unidades	Maxxis 185/65/14 735	46,03	-	
1.01.03.01.884	0	Unidades	Maxxis 185/65/14 mae1 86	74,16	-	
1.01.03.01.885	0	Unidades	Maxxis 185/65/14 map1	62,58	-	
1.01.03.01.886	0	Unidades	Maxxis 185/65/14 z1	59,65	-	
1.01.03.01.887	0	Unidades	Maxxis 185/65/14mp10	48,73	-	
1.01.03.01.888	0	Unidades	Maxxis 185/65/15 735	48,76	-	
1.01.03.01.889	0	Unidades	Maxxis 185/65/15 p10	54,88	-	
1.01.03.01.890	0	Unidades	Maxxis 185/70/13 858	63,15	-	
1.01.03.01.891	0	Unidades	Maxxis 185/70/13 mat1	62,87	-	
1.01.03.01.892	0	Unidades	Maxxis 185/70/14 735	50,30	-	
1.01.03.01.893	0	Unidades	Maxxis 185/70/14 858	71,22	-	
1.01.03.01.894	0	Unidades	Maxxis 185/70/14 ma919	81,04	-	
1.01.03.01.895	8	Unidades	Maxxis 185/70/14 mat1	62,24	497,89	
<b>SUMAN Y PASAN</b>						<b>65.015,11</b>

EMPRESA "COMERCIAL CREDILLANTAS MC"						
INVENTARIO INICIAL						
AL 01 DE ABRIL DEL 2024						
						Folio N° 43
CODIGO	CANT	U/M	DETALLE	VALOR UNITARIO	VALOR PARCIAL	VALOR TOTAL
<b>VIENEN</b>						<b>65.015,11</b>
1.01.03.01.896	0	Unidades	Maxxis 185/70/14 mp10	47,24	-	
1.01.03.01.897	0	Unidades	Maxxis 195/50/15 cs735	77,08	-	
1.01.03.01.898	0	Unidades	Maxxis 195/50/15 maz1 86 vtl	67,77	-	
1.01.03.01.899	0	Unidades	Maxxis 195/50/15 maz4	70,11	-	
1.01.03.01.900	4	Unidades	Maxxis 195/55/15 maz1 85 vtl	73,66	294,66	
1.01.03.01.901	0	Unidades	Maxxis 195/55/15 mp10	54,79	-	
1.01.03.01.902	0	Unidades	Maxxis 195/60/13 cs735	71,58	-	
1.01.03.01.903	0	Unidades	Maxxis 195/60/14 735 cs 86 htl	58,67	-	
1.01.03.01.904	4	Unidades	Maxxis 195/60/14 mat1	70,88	283,51	
1.01.03.01.905	0	Unidades	Maxxis 195/60/14 map188 htl	78,44	-	
1.01.03.01.906	0	Unidades	Maxxis 195/60/15 735	63,64	-	
1.01.03.01.907	4	Unidades	Maxxis 195/60/15 mat1	72,22	288,87	
1.01.03.01.908	2	Unidades	Maxxis 195/65/15 mat1	71,75	143,50	
1.01.03.01.909	2	Unidades	Maxxis 205/45/16 z4	78,54	157,08	
1.01.03.01.910	0	Unidades	Maxxis 205/45/17 hpm3	81,82	-	
1.01.03.01.911	0	Unidades	Maxxis 205/45/17 maz4	100,20	-	
1.01.03.01.912	2	Unidades	Maxxis 205/45/17 z3	85,77	171,55	
1.01.03.01.913	2	Unidades	Maxxis 205/45/17 z4	83,54	167,07	
1.01.03.01.914	4	Unidades	Maxxis 205/50/15 maz1	76,87	307,47	
1.01.03.01.915	0	Unidades	Maxxis 205/50/15 z4	86,11	-	
1.01.03.01.916	0	Unidades	Maxxis 205/50/16 z1	84,53	-	
1.01.03.01.917	0	Unidades	Maxxis 205/50/17 z3	84,07	-	
1.01.03.01.918	0	Unidades	Maxxis 205/55/16 maz1	106,50	-	
1.01.03.01.919	0	Unidades	Maxxis 205/60/14 mat1	80,55	-	
1.01.03.01.920	0	Unidades	Maxxis 205/60/14 z1	76,03	-	
1.01.03.01.921	0	Unidades	Maxxis 205/60/15 mat1	74,92	-	
1.01.03.01.922	0	Unidades	Maxxis 205/65/16 95v	82,09	-	
1.01.03.01.923	0	Unidades	Maxxis 205/70/15 at771	97,46	-	
1.01.03.01.924	0	Unidades	Maxxis 205/75/17.5 ur279	212,40	-	
1.01.03.01.925	0	Unidades	Maxxis 215/40/17 z4	98,46	-	
1.01.03.01.926	0	Unidades	Maxxis 215/45/17 maz3	85,77	-	
1.01.03.01.927	1	Unidades	Maxxis 215/45/17 z1	86,01	86,01	
1.01.03.01.928	2	Unidades	Maxxis 215/55/17 735	88,36	176,73	
1.01.03.01.929	1	Unidades	Maxxis 215/65/16 771	105,66	105,66	
1.01.03.01.930	4	Unidades	Maxxis 215/75/14 ma751 l/b	107,44	429,77	
1.01.03.01.931	0	Unidades	Maxxis 215/75/14 ue168	102,30	-	
<b>SUMAN Y PASAN</b>						<b>65.015,11</b>

EMPRESA "COMERCIAL CREDILLANTAS MC"						
INVENTARIO INICIAL						
AL 01 DE ABRIL DEL 2024						
						Folio N° 44
CODIGO	CANT	U/M	DETALLE	VALOR UNITARIO	VALOR PARCIAL	VALOR TOTAL
<b>VIENEN</b>						<b>65.015,11</b>
1.01.03.01.932	0	Unidades	Maxxis 215/75/15 at771	114,37	-	
1.01.03.01.933	0	Unidades	Maxxis 215/75/15 ma751	110,28	-	
1.01.03.01.934	2	Unidades	Maxxis 225/65/17 at771	118,52	237,04	
1.01.03.01.935	0	Unidades	Maxxis 225/70/15 771	116,36	-	
1.01.03.01.936	0	Unidades	Maxxis 225/70/16 lt at771	134,26	-	
1.01.03.01.937	0	Unidades	Maxxis 225/70/16 ma7516pr letra blanca	147,14	-	
1.01.03.01.938	0	Unidades	Maxxis 225/75/16 771	155,25	-	
1.01.03.01.939	0	Unidades	Maxxis 225/75/75 at771	114,17	-	
1.01.03.01.940	1	Unidades	Maxxis 235/55/17 maz4	121,02	121,02	
1.01.03.01.941	0	Unidades	Maxxis 235/60/15 maxxis at771	120,61	-	
1.01.03.01.942	1	Unidades	Maxxis 235/60/16 at771 104h tl	137,48	137,48	
1.01.03.01.943	0	Unidades	Maxxis 235/60/17 cv01	123,06	-	
1.01.03.01.944	0	Unidades	Maxxis 235/65/16 ht770	122,49	-	
1.01.03.01.945	0	Unidades	Maxxis 235/65/17 at771	158,82	-	
1.01.03.01.946	0	Unidades	Maxxis 235/65/17 mas1	145,05	-	
1.01.03.01.947	0	Unidades	Maxxis 235/70/16 751	136,44	-	
1.01.03.01.948	0	Unidades	Maxxis 235/75/15 762 l/b	147,56	-	
1.01.03.01.949	0	Unidades	Maxxis 235/75/15 771 lt	137,24	-	
1.01.03.01.950	0	Unidades	Maxxis 235/75/15 at980	126,47	-	
1.01.03.01.951	0	Unidades	Maxxis 235/75/15 lt mt754 l/b	158,98	-	
1.01.03.01.952	1	Unidades	Maxxis 235/75/15 p mt751	133,44	133,44	
1.01.03.01.953	0	Unidades	Maxxis 245/60/15 mas1	-	-	
1.01.03.01.954	0	Unidades	Maxxis 245/65/17 at771	159,53	-	
1.01.03.01.955	0	Unidades	Maxxis 245/70/16 lt/at980 8pr	173,03	-	
1.01.03.01.956	0	Unidades	Maxxis 245/70/16 ma751 letra blanco	160,49	-	
1.01.03.01.957	0	Unidades	Maxxis 245/75/15 762	189,90	-	
1.01.03.01.958	0	Unidades	Maxxis 245/75/16 lt at771	165,08	-	
1.01.03.01.959	0	Unidades	Maxxis 245/75/16 754	185,47	-	
1.01.03.01.960	0	Unidades	Maxxis 255/60/15 s1	120,09	-	
1.01.03.01.961	0	Unidades	Maxxis 255/70/16 at 771	149,20	-	
1.01.03.01.962	0	Unidades	Maxxis 265/70/16 780	161,38	-	
1.01.03.01.963	0	Unidades	Maxxis 27x8.5 mt754 6pr letra blanca	134,75	-	
1.01.03.01.964	0	Unidades	Maxxis 31x10.50 15 at980	151,70	-	
1.01.03.01.965	0	Unidades	Maxxis 700-15r 12pr	142,95	-	
1.01.03.01.966	0	Unidades	Maxxis 700-16	148,67	-	
1.01.03.01.967	0	Unidades	Maxxis 750-16r 14pr	216,03	-	
<b>SUMAN Y PASAN</b>						<b>65.015,11</b>

**EMPRESA "COMERCIAL CREDILLANTAS MC"**

**INVENTARIO INICIAL**

**AL 01 DE ABRIL DEL 2024**

**Folio N° 45**

<b>CODIGO</b>	<b>CANT</b>	<b>U/M</b>	<b>DETALLE</b>	<b>VALOR UNITARIO</b>	<b>VALOR PARCIAL</b>	<b>VALOR TOTAL</b>
<b>VIENEN</b>						<b>65.015,11</b>
1.01.03.01.968	2	.	Medidor de aire mediano	6,90	13,80	
1.01.03.01.969	122	Unidades	Medidor de aire pequeño	0,59	71,93	
1.01.03.01.970	1	Unidades	Metrakit hyundai accent 06-11 gris 9"	8,95	8,95	
1.01.03.01.971	1	Unidades	Metrakit hyundai accent 2012-2017 gris 9"	8,05	8,05	
1.01.03.01.972	0	Unidades	Minerva 175/60/13 209	31,22	-	
1.01.03.01.973	2	Unidades	Minerva 175/70/12 f209	37,95	75,91	
1.01.03.01.974	0	Unidades	Minerva 175/70/13 f209	31,59	-	
1.01.03.01.975	0	Unidades	Minerva 185/50/14 f209	39,56	-	
1.01.03.01.976	0	Unidades	Minerva 185/65/14 f209	36,25	-	
1.01.03.01.977	0	Unidades	Minerva 185/65/15 209	-	-	
1.01.03.01.978	0	Unidades	Minerva 195 r14 8pr	59,50	-	
1.01.03.01.979	0	Unidades	Minerva 195/50/15 f209	41,01	-	
1.01.03.01.980	0	Unidades	Minerva 195/55/15 f209	44,06	-	
1.01.03.01.981	0	Unidades	Minerva 205/50/16 f209	54,01	-	
1.01.03.01.982	0	Unidades	Minerva 205/60/15 f209	54,44	-	
1.01.03.01.983	0	Unidades	Minerva 215/50/17 f205	58,88	-	
1.01.03.01.984	0	Unidades	Minerva 215/60/17 ecospeed2suv	72,23	-	
1.01.03.01.985	0	Unidades	Minerva 225/60/17 ecospeed 2 suv	70,02	-	
1.01.03.01.986	4	Unidades	Minerva 235/60/16 ecospeed2suv	67,84	271,34	
1.01.03.01.987	0	Unidades	Minerva 235/65/16	89,10	-	
1.01.03.01.988	2	Unidades	Minerva 235/70/16 rf06	72,30	144,60	
1.01.03.01.989	0	Unidades	Minerva 235/75/15	75,93	-	
1.01.03.01.990	0	Unidades	Minerva 245/70/16 rf06	98,60	-	
1.01.03.01.991	0	Unidades	Minerva205/50/16 f209	51,16	-	
1.01.03.01.992	3	Unidades	Moñon de volante madera jm-76	5,19	15,56	
1.01.03.01.993	1	Unidades	Moqueta negra 3pz bandeja	16,94	16,94	
1.01.03.01.994	0	Unidades	Moqueta termo form negra	12,91	-	
1.01.03.01.995	6	Unidades	Moqueta caucho luisi gris posteriores	12,42	74,52	
1.01.03.01.996	1	Unidades	Moqueta caucho luisi negra posterior	12,42	12,42	
1.01.03.01.997	8	Unidades	Moqueta caucho lussi gris delantera	14,11	112,86	
1.01.03.01.998	5	Unidades	Moqueta caucho negra x-tream pvc 3pz	9,28	46,41	
1.01.03.01.999	5	Unidades	Moqueta dakkar gris posterior	12,55	62,77	
1.01.03.01.1000	6	Unidades	Moqueta dakkar gris delantera	13,35	80,09	
1.01.03.01.1001	2	Unidades	Moqueta dakkar negra delantera	14,64	29,28	
1.01.03.01.1002	4	Unidades	Moqueta dakkar negra posterior	12,94	51,78	
1.01.03.01.1003	0	Unidades	Moqueta niquelada azulez juego 3pz	23,92	-	
<b>SUMAN Y PASAN</b>						<b>65.015,11</b>

## EMPRESA "COMERCIAL CREDILLANTAS MC"

## INVENTARIO INICIAL

AL 01 DE ABRIL DEL 2024

Folio N° 46

CODIGO	CANT	U/M	DETALLE	VALOR UNITARIO	VALOR PARCIAL	VALOR TOTAL
<b>VIENEN</b>						<b>65.015,11</b>
1.01.03.01.1004	1	Unidades	Moqueta niquelada 4pz. Azul	13,79	13,79	
1.01.03.01.1005	0	Unidades	Moqueta niquelada 4pz. Roja	13,86	-	
1.01.03.01.1006	0	Unidades	Moqueta niquelada 4pz.silver	13,86	-	
1.01.03.01.1007	0	Unidades	Moqueta niquelada 5pz. Azul	14,49	-	
1.01.03.01.1008	0	Unidades	Moqueta niquelada 5pz. Carbon	14,49	-	
1.01.03.01.1009	0	Unidades	Moqueta niquelada 5pz. Negra	14,49	-	
1.01.03.01.1010	0	Unidades	Moqueta niquelada 5pz. Rojas	14,49	-	
1.01.03.01.1011	0	Unidades	Moqueta niquelada 5pz. Silver	17,80	-	
1.01.03.01.1012	0	Unidades	Moqueta niquelada azul 3pz	13,87	-	
1.01.03.01.1013	0	Unidades	Moqueta niquelada azul posterior	11,96	-	
1.01.03.01.1014	1	Unidades	Moqueta niquelada carbon delantera	11,96	11,96	
1.01.03.01.1015	0	Unidades	Moqueta niquelada roja 3pz	13,87	-	
1.01.03.01.1016	0	Unidades	Moqueta niquelada roja juego 3pz	23,92	-	
1.01.03.01.1017	1	Unidades	Moqueta niquelada roja posterior	11,96	11,96	
1.01.03.01.1018	1	Unidades	Moqueta niquelada silver 3pz	13,87	13,87	
1.01.03.01.1019	1	Unidades	Moqueta niquelada 4pz. Carbon	14,89	14,89	
1.01.03.01.1020	0	Unidades	Moqueta niquelada carbon juego 3pz	23,92	-	
1.01.03.01.1021	1	Unidades	Moqueta persa negra delantera	22,49	22,49	
1.01.03.01.1022	0	Unidades	Moqueta pvc hyndai negra 3p	19,89	-	
1.01.03.01.1023	0	Unidades	Moqueta pvc negra 3pz	17,97	-	
1.01.03.01.1024	0	Unidades	Moqueta sparco negra roja spc1913 rs	29,94	-	
1.01.03.01.1025	0	Unidades	Moqueta sparco negro/azul spc1913az	29,94	-	
1.01.03.01.1026	0	Unidades	Moqueta termo form gris	12,91	-	
1.01.03.01.1027	2	Unidades	Nereus 185/65/15	42,16	84,32	
1.01.03.01.1028	1	Unidades	Nereus 235/65/16 8pr	-	-	
1.01.03.01.1029	0	Unidades	Nexen 185/60/14 82h n2000	56,65	-	
1.01.03.01.1030	0	Unidades	Nexen 185/70/14 np	55,83	-	
1.01.03.01.1031	4	Unidades	Nexen 235/75/15 lt	92,84	371,37	
1.01.03.01.1032	1	Unidades	Nexen 245/75/16	144,08	144,08	
1.01.03.01.1033	0	Unidades	Pace 165/65/13	32,94	-	
1.01.03.01.1034	0	Unidades	Pace 235/75/16 lt 8pr	103,05	-	
1.01.03.01.1035	0	Unidades	Palanca sparco	21,05	-	
1.01.03.01.1036	0	Unidades	Pantalla de "7"	74,34	-	
1.01.03.01.1037	2	Unidades	Pantalla de "9"	87,27	174,55	
1.01.03.01.1038	2	Unidades	Papel solar dorada negra 310-37 tpgd-bk	47,13	94,25	
1.01.03.01.1039	21	Unidades	Papel solar intermedia 15% bk15	34,96	734,15	
<b>SUMAN Y PASAN</b>						<b>65.015,11</b>

**EMPRESA "COMERCIAL CREDILLANTAS MC"**

**INVENTARIO INICIAL**

**AL 01 DE ABRIL DEL 2024**

**Folio N° 47**

<b>CODIGO</b>	<b>CANT</b>	<b>U/M</b>	<b>DETALLE</b>	<b>VALOR UNITARIO</b>	<b>VALOR PARCIAL</b>	<b>VALOR TOTAL</b>
<b>VIENEN</b>						<b>65.015,11</b>
1.01.03.01.1040	11	Unidades	Papel solar intermedia 25% bk25	35,88	394,68	
1.01.03.01.1041	0	Unidades	Papel solar plateada	47,13	-	
1.01.03.01.1042	0	Unidades	Papel solar bien clara 60% bk60	34,06	-	
1.01.03.01.1043	9	Unidades	Papel solar clara 40% bk40	34,58	311,19	
1.01.03.01.1044	21	Unidades	Papel solar negro 5% bk05	35,48	745,16	
1.01.03.01.1045	0	Unidades	Papel solar plateada negra bk2	47,13	-	
1.01.03.01.1046	37	Unidades	Papel solar ultra negro 1% bk01	34,88	1.290,42	
1.01.03.01.1047	8	Unidades	Parasol ventana delantera malla negra	2,00	16,01	
1.01.03.01.1048	3	Unidades	Parlante pionner redondo 4"300watts rep.	-	-	
1.01.03.01.1049	0	Unidades	Parlante pionner redondo 5"400watts rep.	-	-	
1.01.03.01.1050	0	Unidades	Parlante pionner redondo 6"500watts rep.	-	-	
1.01.03.01.1051	0	Unidades	Parlantes bass redondo bsp696x9 275w	33,59	-	
1.01.03.01.1052	0	Unidades	Parlantes p142 rock 4 30rms pu	55,44	-	
1.01.03.01.1053	4	Unidades	Parlantes rock p 1650	73,51	294,03	
1.01.03.01.1054	1	Unidades	Parlantes t1650 rock	113,82	113,82	
1.01.03.01.1055	0	Unidades	Parlantes 1450 4"300w	9,23	-	
1.01.03.01.1056	0	Unidades	Parlantes 1550"400w	10,50	-	
1.01.03.01.1057	0	Unidades	Parlantes 1650 6"500w	11,76	-	
1.01.03.01.1058	0	Unidades	Parlantes db drive ovalado 369hp 450watt 6x9 alta potencia	75,70	-	
1.01.03.01.1059	0	Unidades	Parlantes db drive 6x5 s360	30,43	-	
1.01.03.01.1060	0	Unidades	Parlantes db drive s340 4 175 watt	34,20	-	
1.01.03.01.1061	0	Unidades	Parlantes jvc cs-j620 300w	15,78	-	
1.01.03.01.1062	0	Unidades	Parlantes oem h-690p 6x9 ovalado a way speaker	49,14	-	
1.01.03.01.1063	0	Unidades	PARLANTES OEM REDONDO 6x5	39,90	-	
1.01.03.01.1064	0	Unidades	Parlantes ovalados 6"9"	20,64	-	
1.01.03.01.1065	8	Unidades	Parlantes p1694 rock	57,74	461,96	
1.01.03.01.1066	0	Unidades	Parlantes pioner 6765	56,48	-	
1.01.03.01.1067	1	Unidades	Parlantes r165x3 rock 6.5" prime juego	55,42	55,42	
1.01.03.01.1068	0	Unidades	Parlantes rock r 165x3	41,25	-	
1.01.03.01.1069	2	Unidades	Parlantes rock t 6x9 100rms 2 vias 1693	142,58	285,16	
1.01.03.01.1070	5	Unidades	Parlates r 14x2 rock t4" 30rms 2 vias juego	41,58	207,92	
1.01.03.01.1071	1	Unidades	Pedales sparco azul	25,85	25,85	
1.01.03.01.1072	1	Unidades	Pedales sparco negro	25,85	25,85	
1.01.03.01.1073	1	Unidades	Pedales sparco rojo	25,84	25,84	
<b>SUMAN Y PASAN</b>						<b>65.015,11</b>

**EMPRESA "COMERCIAL CREDILLANTAS MC"**

**INVENTARIO INICIAL**

**AL 01 DE ABRIL DEL 2024**

**Folio N° 48**

<b>CODIGO</b>	<b>CANT</b>	<b>U/M</b>	<b>DETALLE</b>	<b>VALOR UNITARIO</b>	<b>VALOR PARCIAL</b>	<b>VALOR TOTAL</b>
<b>VIENEN</b>						<b>65.015,11</b>
1.01.03.01.1074	0	Unidades	Pirelli 245/70/16 satr liv atr	163,24	-	
1.01.03.01.1075	0	Unidades	Pirelli 255/70r16 111t scorpion all terrain plus	154,05	-	
1.01.03.01.1076	0	Unidades	Pluma 14 azul unipoint	1,53	-	
1.01.03.01.1077	11	Unidades	Pluma 14 bosch	3,72	40,93	
1.01.03.01.1078	8	Unidades	Pluma 14 curva aqua titan hd	2,14	17,10	
1.01.03.01.1079	3	Unidades	Pluma 14 curva platino titan hd	6,01	18,02	
1.01.03.01.1080	6	Unidades	Pluma 14 curva bosch	7,15	42,87	
1.01.03.01.1081	0	Unidades	Pluma 14 curva sisch	-	-	
1.01.03.01.1082	0	Unidades	Pluma 14 curva unipoint	3,16	-	
1.01.03.01.1083	17	Unidades	Pluma 14 metal titan hd	2,01	34,17	
1.01.03.01.1084	12	Unidades	Pluma 14 roja unipoint	2,06	24,76	
1.01.03.01.1085	28	Unidades	Pluma 14 xtream eco	1,42	39,73	
1.01.03.01.1086	19	Unidades	Pluma 16 bosch	4,37	83,12	
1.01.03.01.1087	3	Unidades	Pluma 16 curva aqua titan hd	2,48	7,45	
1.01.03.01.1088	4	Unidades	Pluma 16 curva platin titan hd	5,68	22,73	
1.01.03.01.1089	6	Unidades	Pluma 16 curva bosch	7,77	46,59	
1.01.03.01.1090	0	Unidades	Pluma 16 curva unipoint	3,47	-	
1.01.03.01.1091	6	Unidades	Pluma 16 luisi	1,53	9,17	
1.01.03.01.1092	14	Unidades	Pluma 16 metal titan hd	2,57	36,03	
1.01.03.01.1093	0	Unidades	Pluma 16 roja unipoint	1,92	-	
1.01.03.01.1094	20	Unidades	Pluma 16 xtreme eco	1,15	23,00	
1.01.03.01.1095	14	Unidades	Pluma 18 bosch	4,78	66,96	
1.01.03.01.1096	8	Unidades	Pluma 18 curva aqua titan hd	2,44	19,54	
1.01.03.01.1097	8	Unidades	Pluma 18 curva bosch	8,27	66,13	
1.01.03.01.1098	3	Unidades	Pluma 18 curva platin titan hd	6,51	19,54	
1.01.03.01.1099	6	Unidades	Pluma 18 luisi	1,80	10,78	
1.01.03.01.1100	12	Unidades	Pluma 18 metal titan hd	2,01	24,10	
1.01.03.01.1101	20	Unidades	Pluma 18 xtrem eco	1,15	23,00	
1.01.03.01.1102	0	Unidades	Pluma 19 bosch	4,27	-	
1.01.03.01.1103	11	Unidades	Pluma 20 bosch	4,91	53,96	
1.01.03.01.1104	11	Unidades	Pluma 20 curva aqua titan hd	2,11	23,16	
1.01.03.01.1105	9	Unidades	Pluma 20 curva bosch	8,49	76,40	
1.01.03.01.1106	10	Unidades	Pluma 20 curva platino titan hd	5,34	53,37	
1.01.03.01.1107	13	Unidades	Pluma 20 metal titan hd	2,75	35,77	
1.01.03.01.1108	0	Unidades	Pluma 20 streme eco	1,23	-	
1.01.03.01.1109	2	Unidades	Pluma 21 luisi	2,17	4,34	
<b>SUMAN Y PASAN</b>						<b>65.015,11</b>



**EMPRESA "COMERCIAL CREDILLANTAS MC"**

**INVENTARIO INICIAL**

**AL 01 DE ABRIL DEL 2024**

**Folio N° 49**

<b>CODIGO</b>	<b>CANT</b>	<b>U/M</b>	<b>DETALLE</b>	<b>VALOR UNITARIO</b>	<b>VALOR PARCIAL</b>	<b>VALOR TOTAL</b>
<b>VIENEN</b>						<b>65.015,11</b>
1.01.03.01.1110	15	Unidades	Pluma 22 bosch	5,55	83,22	
1.01.03.01.1111	11	Unidades	Pluma 22 curva aqua titan hd	2,47	27,14	
1.01.03.01.1112	8	Unidades	Pluma 22 curva bosch	8,82	70,52	
1.01.03.01.1113	3	Unidades	Pluma 22 curva platino titan hd	7,41	22,23	
1.01.03.01.1114	10	Unidades	Pluma 22 luisi	2,54	25,36	
1.01.03.01.1115	9	Unidades	Pluma 22 metal titan hd	2,39	21,48	
1.01.03.01.1116	0	Unidades	Pluma 22 unipoint azul	-	-	
1.01.03.01.1117	0	Unidades	Pluma 22 xtream eco	1,15	-	
1.01.03.01.1118	15	Unidades	Pluma 24 bosch	5,60	83,95	
1.01.03.01.1119	10	Unidades	Pluma 24 curva aqua titan hd	2,30	23,03	
1.01.03.01.1120	7	Unidades	Pluma 24 curva bosch	8,92	62,45	
1.01.03.01.1121	8	Unidades	Pluma 24 curva platino titan hd24	5,61	44,91	
1.01.03.01.1122	9	Unidades	Pluma 24 luisi	2,58	23,19	
1.01.03.01.1123	1	Unidades	Pluma 24 metal titan hd	3,91	3,91	
1.01.03.01.1124	7	Unidades	Pluma 24 unipoint azul	2,48	17,39	
1.01.03.01.1125	8	Unidades	Pluma 24 xtream eco	1,15	9,20	
1.01.03.01.1126	14	Unidades	Pluma 26 bosch	5,62	78,70	
1.01.03.01.1127	4	Unidades	Pluma 26 curva aqua titan hd	2,32	9,29	
1.01.03.01.1128	15	Unidades	Pluma 26 curva bosch	10,33	154,88	
1.01.03.01.1129	8	Unidades	Pluma 26 curva platin hd	7,24	57,88	
1.01.03.01.1130	11	Unidades	Pluma 26 metal titan hd	3,61	39,66	
1.01.03.01.1131	2	Unidades	Pomo de palanca medianas	6,10	12,19	
1.01.03.01.1132	1	Unidades	Pomo de palanca pequeña	5,58	5,58	
1.01.03.01.1133	4	Unidades	Porta celular logo piloto sparco	8,75	35,01	
1.01.03.01.1134	1	Unidades	Porta celular sparco azul para ventana	4,60	4,60	
1.01.03.01.1135	5	Unidades	Porta celular con base suction	10,01	50,07	
1.01.03.01.1136	6	Unidades	Porta celular magnetico magnetico con base suction	9,57	57,43	
1.01.03.01.1137	2	Unidades	Porta celular negro cromado a53065	4,03	8,05	
1.01.03.01.1138	7	Unidades	Porta celular negro sparco	8,23	57,60	
1.01.03.01.1139	2	Unidades	Porta gafas negra	2,96	5,91	
1.01.03.01.1140	1	Unidades	Portacelular magnetico sparco	7,96	7,96	
1.01.03.01.1141	4	Unidades	Portacelular rojo sparco	8,45	33,81	
1.01.03.01.1142	19	Unidades	Portafusibles uña	0,61	11,58	
1.01.03.01.1143	0	Unidades	Presa 165/65/13 ps01	36,59	-	
1.01.03.01.1144	0	Unidades	Presa 175/60/13 ps01	38,35	-	
<b>SUMAN Y PASAN</b>						<b>65.015,11</b>

EMPRESA "COMERCIAL CREDILLANTAS MC"						
INVENTARIO INICIAL						
AL 01 DE ABRIL DEL 2024						
						Folio N° 50
CODIGO	CANT	U/M	DETALLE	VALOR UNITARIO	VALOR PARCIAL	VALOR TOTAL
<b>VIENEN</b>						<b>65.015,11</b>
1.01.03.01.1145	0	Unidades	Presa 175/70/13 ps01	37,60	-	
1.01.03.01.1146	2	Unidades	Presa 185/60/13 ps01	42,51	85,02	
1.01.03.01.1147	0	Unidades	Presa 185/60/14 ps01	41,16	-	
1.01.03.01.1148	0	Unidades	Presa 185/65/14 pr1	-	-	
1.01.03.01.1149	0	Unidades	Presa 185/65/14 ps01	43,59	-	
1.01.03.01.1150	0	Unidades	Presa 185/70/13 ps01	42,97	-	
1.01.03.01.1151	0	Unidades	Presa 185/70/14 ps01	44,05	-	
1.01.03.01.1152	0	Unidades	Presa 195/50/15 ps55	57,20	-	
1.01.03.01.1153	0	Unidades	Presa 195/55/15	51,97	-	
1.01.03.01.1154	0	Unidades	Presa 195/55/15 pr1	-	-	
1.01.03.01.1155	0	Unidades	Presa 205/70/15	66,83	-	
1.01.03.01.1156	0	Unidades	Presa 215/65/16	83,51	-	
1.01.03.01.1157	0	Unidades	Presa 225/60/17 pr1	-	-	
1.01.03.01.1158	0	Unidades	Presa 225/60/17 pj77	75,44	-	
1.01.03.01.1159	0	Unidades	Presa 225/70/15 8pr	94,90	-	
1.01.03.01.1160	0	Unidades	Presa 225/70/16	83,44	-	
1.01.03.01.1161	0	Unidades	Presa 225/70/16 pj88	91,99	-	
1.01.03.01.1162	0	Unidades	Presa 225/75/15 pj77	78,76	-	
1.01.03.01.1163	2	Unidades	Presa 235/60/16 pj88	104,59	209,18	
1.01.03.01.1164	0	Unidades	Presa 235/65/17 pj88	118,32	-	
1.01.03.01.1165	0	Unidades	Presa 235/75/15	98,98	-	
1.01.03.01.1166	0	Unidades	Presa 245/70/16 pj33	102,21	-	
1.01.03.01.1167	0	Unidades	Presa 700-15	140,15	-	
1.01.03.01.1168	0	Unidades	Presa 700-16	143,81	-	
1.01.03.01.1169	3	Unidades	Protector solar para ventanas	2,08	6,23	
1.01.03.01.1170	2	Unidades	Protector cinturon de seguridad chevrolet	4,26	8,52	
1.01.03.01.1171	2	Unidades	Protector cinturon de seguridad kia	4,26	8,52	
1.01.03.01.1172	2	Unidades	Protector cinturon de seguridad toyota	4,26	8,52	
1.01.03.01.1173	0	Unidades	Protector cinturon momo negro/gris	-	-	
1.01.03.01.1174	2	Unidades	Protector cinturon seguridad hyndai	4,26	8,52	
1.01.03.01.1175	1	Unidades	Protector cromado estribos hyndai acent 2011-2015	23,60	23,60	
1.01.03.01.1176	2	Unidades	Protector cromado hyndai acent 2011-2015 kit completo	92,34	184,68	
1.01.03.01.1177	5	Unidades	Protector de cinturon de seguridad suzuki	4,26	21,30	
1.01.03.01.1178	0	Unidades	Protector de cinturon momo negro/ rojo002brp	7,85	-	
<b>SUMAN Y PASAN</b>						<b>65.015,11</b>

EMPRESA "COMERCIAL CREDILLANTAS MC"						
INVENTARIO INICIAL						
AL 01 DE ABRIL DEL 2024						
						Folio N° 51
CODIGO	CANT	U/M	DETALLE	VALOR UNITARIO	VALOR PARCIAL	VALOR TOTAL
<b>VIENEN</b>						<b>65.015,11</b>
1.01.03.01.1179	0	Unidades	Protector de cinturon momo negro/azul 002bbp	7,85	-	
1.01.03.01.1180	0	Unidades	Protector de cinturon momo negro/gris 002bgp	7,85	-	
1.01.03.01.1181	0	Unidades	Protector de cinturon sparco azul/negro spc1201	8,03	-	
1.01.03.01.1182	1	Unidades	Protector de cinturon sparco gris/negro opc12120001	7,61	7,61	
1.01.03.01.1183	2	Unidades	Protector de cinturon sparco gris/negro spc1202	8,03	16,06	
1.01.03.01.1184	0	Unidades	Protector de cinturon sparco rojo/negro spc1203	8,03	-	
1.01.03.01.1185	0	Unidades	Protector decinturon sparco azul spc1200	8,03	-	
1.01.03.01.1186	1	Unidades	Protectores cromados chev. Aveo emotion manijas+farnos del-post.-espe.	83,95	83,95	
1.01.03.01.1187	3	Unidades	Pulimento 3m pulimento fino 250	5,60	16,80	
1.01.03.01.1188	3	Unidades	Puño de volante kia	4,15	12,45	
1.01.03.01.1189	6	Unidades	Puño de volante negro hyundai	4,15	24,91	
1.01.03.01.1190	3	Unidades	Puño volante negro suzuki	4,15	12,45	
1.01.03.01.1191	2	Unidades	Radio jvc 1 dim bt	125,41	250,83	
1.01.03.01.1192	4	Unidades	Rapid 165/65/13 p309	29,65	118,59	
1.01.03.01.1193	0	Unidades	Rapid 175/60/13 p309	34,16	-	
1.01.03.01.1194	0	Unidades	Rapid 175/70/13	35,48	-	
1.01.03.01.1195	0	Unidades	Rapid 185/60/14	35,58	-	
1.01.03.01.1196	6	Unidades	Rapid 185/60/14 taxi	37,21	223,25	
1.01.03.01.1197	-4	Unidades	Rapid 185/65/14	36,63	-146,51	
1.01.03.01.1198	16	Unidades	Rapid 185/65/14 taxi	37,34	597,46	
1.01.03.01.1199	14	Unidades	Rapid 185/65/15 taxi	40,56	567,88	
1.01.03.01.1200	0	Unidades	Rapid 185/70/14	44,85	-	
1.01.03.01.1201	3	Unidades	Rapid 195/50/15	44,21	132,64	
1.01.03.01.1202	0	Unidades	Rapid 195/50/15	48,15	-	
1.01.03.01.1203	2	Unidades	Rapid 195/55/15	44,75	89,49	
1.01.03.01.1204	4	Unidades	Rapid 195/60/14	39,68	158,70	
1.01.03.01.1205	17	Unidades	Rapid 195/60/15 taxi	44,73	760,38	
1.01.03.01.1206	0	Unidades	Rapid 195/65/15 p309	52,31	-	
1.01.03.01.1207	4	Unidades	Rapid 215/75/15 8pr	78,35	313,39	
1.01.03.01.1208	0	Unidades	Rapid 225/75/15 lt	87,98	-	
1.01.03.01.1209	6	Unidades	Rapid 235/75/15 8pr	86,22	517,33	
<b>SUMAN Y PASAN</b>						<b>65.015,11</b>

EMPRESA "COMERCIAL CREDILLANTAS MC"						
INVENTARIO INICIAL						
AL 01 DE ABRIL DEL 2024						
						Folio N° 52
CODIGO	CANT	U/M	DETALLE	VALOR UNITARIO	VALOR PARCIAL	VALOR TOTAL
<b>VIENEN</b>						<b>65.015,11</b>
1.01.03.01.1210	6	Unidades	Rapid 245/75/16 10pr	97,61	585,68	
1.01.03.01.1211	2	Unidades	Rapid 255/70/16 ecolander	87,62	175,24	
1.01.03.01.1212	0	Unidades	Rasonador a013 doble salida pequeño	26,45	-	
1.01.03.01.1213	1	Unidades	Rasonador doble ac23090	34,91	34,91	
1.01.03.01.1214	0	Unidades	Reencauche 215/75/15	72,69	-	
1.01.03.01.1215	4	Unidades	Reencauche 600-14 renovallanta	82,73	330,92	
1.01.03.01.1216	0	Unidades	Reencauche 700-15 convencional	65,18	-	
1.01.03.01.1217	1	Unidades	Reencauche 700-15 radial	65,63	65,63	
1.01.03.01.1218	1	Unidades	Remolque anillo	6,21	6,21	
1.01.03.01.1219	0	Unidades	Rencauche 750-16	97,54	-	
1.01.03.01.1220	1	Unidades	Retroviso	27,54	27,54	
1.01.03.01.1221	0	Unidades	Roadmarch 175/70/13 primestar	36,71	-	
1.01.03.01.1222	0	Unidades	Roadmarch 185/60/14 primestar	39,27	-	
1.01.03.01.1223	0	Unidades	Roadmarch 185/65/14 primestar	46,21	-	
1.01.03.01.1224	0	Unidades	Roadstone 165/65/13 77t classe premiere cp661	51,08	-	
1.01.03.01.1225	0	Unidades	Roadstone 175/70/13 classe premiere	52,70	-	
1.01.03.01.1226	0	Unidades	Roadstone 185/60/13 n2000	43,06	-	
1.01.03.01.1227	0	Unidades	Roadstone 185/60/14 4pr 82h cp641	67,85	-	
1.01.03.01.1228	4	Unidades	Roadstone 185/60/14 82t classe premiere cp661	59,00	235,98	
1.01.03.01.1229	0	Unidades	Roadstone 185/60/14 n2000	43,82	-	
1.01.03.01.1230	0	Unidades	Roadstone 185/65/14 86h cp641	71,30	-	
1.01.03.01.1231	0	Unidades	Roadstone 185/65/14 86t classe premiere cp661	60,95	-	
1.01.03.01.1232	0	Unidades	Roadstone 185/70/14 88t classe premiere 661	65,18	-	
1.01.03.01.1233	0	Unidades	Roadstone 195/50/15 n200	54,89	-	
1.01.03.01.1234	0	Unidades	Roadstone 195/55/15	58,65	-	
1.01.03.01.1235	0	Unidades	Roadstone 195/60/14 4pr 86h	80,50	-	
1.01.03.01.1236	0	Unidades	Roadstone 205/55/16 n2000	71,30	-	
1.01.03.01.1237	0	Unidades	Roadtone 215/75/15	87,27	-	
1.01.03.01.1238	0	Unidades	Saferich 235/75/15 10pr	92,00	-	
1.01.03.01.1239	0	Unidades	Saferich 235/75/15 lt 10pr	124,20	-	
1.01.03.01.1240	0	Unidades	Seiberling 185/65/14	41,06	-	
1.01.03.01.1241	0	Unidades	Seiberling 185/70/14	46,08	-	
1.01.03.01.1242	10	Unidades	Set tuercas especiales 12x1. 1.25cromada	6,47	64,75	
1.01.03.01.1243	1	Unidades	Set tuercas especiales 12x1.5 azul	5,64	5,64	
1.01.03.01.1244	33	Unidades	Set tuercas especiales 12x1.5 cromada	6,41	211,63	
1.01.03.01.1245	2	Unidades	Set tuercas especiales 12x1.5 rojo	5,64	11,27	
<b>SUMAN Y PASAN</b>						<b>65.015,11</b>

EMPRESA "COMERCIAL CREDILLANTAS MC"						
INVENTARIO INICIAL						
AL 01 DE ABRIL DEL 2024						
						Folio N° 53
CODIGO	CANT	U/M	DETALLE	VALOR UNITARIO	VALOR PARCIAL	VALOR TOTAL
<b>VIENEN</b>						<b>65.015,11</b>
1.01.03.01.1246	4	Unidades	Set tuercas normales 12x1.25 19mm	-	-	
1.01.03.01.1247	3	Unidades	Set tuercas normales 12x1.50 19mm	-	-	
1.01.03.01.1248	4	Unidades	Set tuercas seguridad 12x1.5 cromada	-	-	
1.01.03.01.1249	1	Unidades	Shampoo + cera rally 500ml	4,12	4,12	
1.01.03.01.1250	22	Unidades	Shampoo cera autobrillante 500w grande simoniz	4,38	96,37	
1.01.03.01.1251	2	Unidades	Silicon rojo permatex 3 pz	1,87	3,74	
1.01.03.01.1252	2	Unidades	Silicon sellador transparente 310ml	3,04	6,09	
1.01.03.01.1253	0	Unidades	Silicon ultra gris permatex 3.5 oz	3,09	-	
1.01.03.01.1254	8	Unidades	Sobre asiento bolas madera cafe/beige cabecera	-	-	
1.01.03.01.1255	5	Unidades	Sobre asiento bolas madera negro/beige cabecera	-	-	
1.01.03.01.1256	5	Unidades	Sobre asiento bolas madera negro/blanco cabecera	-	-	
1.01.03.01.1257	5	Unidades	Sobre asiento bolas madera rojo cabecera	-	-	
1.01.03.01.1258	0	Unidades	Sobreasiento bolas refrzado	9,26	-	
1.01.03.01.1259	8	Unidades	Sobreasiento de bolas	8,12	65,00	
1.01.03.01.1260	0	Unidades	Sonar 165/65/13 sx608l	58,40	-	
1.01.03.01.1261	0	Unidades	Sonar 165/70/13 s-780	88,58	-	
1.01.03.01.1262	0	Unidades	Sonar 175/60/13 sx-02	46,72	-	
1.01.03.01.1263	0	Unidades	Sonar 175/65/14 sx608	68,51	-	
1.01.03.01.1264	0	Unidades	Sonar 175/70/14 s-780	65,40	-	
1.01.03.01.1265	0	Unidades	Sonar 185/60/13 sx1-evo	52,84	-	
1.01.03.01.1266	0	Unidades	Sonar 185/60/14 sx608 l	42,69	-	
1.01.03.01.1267	0	Unidades	Sonar 185/65/14 sx608	46,08	-	
1.01.03.01.1268	0	Unidades	Sonar 185/65/15 608	54,60	-	
1.01.03.01.1269	0	Unidades	Sonar 185/70/14 s780 l	47,23	-	
1.01.03.01.1270	0	Unidades	Sonar 195/50/15 sx1 evo	75,20	-	
1.01.03.01.1271	0	Unidades	Sonar 195/55/15 sx1 evo	57,29	-	
1.01.03.01.1272	0	Unidades	Sonar 195/60/14 sx-608	69,64	-	
1.01.03.01.1273	2	Unidades	Sonar 195/60/15 sx-608	58,98	117,96	
1.01.03.01.1274	0	Unidades	Sonar 195/65/15 sx-608	84,05	-	
1.01.03.01.1275	2	Unidades	Sonar 195/70/14 s-780	76,61	153,23	
1.01.03.01.1276	2	Unidades	Sonar 205/55/15 sx-608	83,05	166,11	
1.01.03.01.1277	0	Unidades	Sonar 205/55/16 sx1evo	85,82	-	
1.01.03.01.1278	0	Unidades	Sonar 205/60/13 sx1-evo	55,39	-	
<b>SUMAN Y PASAN</b>						<b>65.015,11</b>

EMPRESA "COMERCIAL CREDILLANTAS MC"						
INVENTARIO INICIAL						
AL 01 DE ABRIL DEL 2024						
						Folio N° 54
CODIGO	CANT	U/M	DETALLE	VALOR UNITARIO	VALOR PARCIAL	VALOR TOTAL
<b>VIENEN</b>						<b>65.015,11</b>
1.01.03.01.1279	0	Unidades	Sonar 225/70/15 s-888 8pr	98,33	-	
1.01.03.01.1280	0	Unidades	Sonar 235/75/15 lt s830	95,55	-	
1.01.03.01.1281	2	Unidades	Sonar 235/75/15 mt sx-7	123,40	246,79	
1.01.03.01.1282	0	Unidades	Sonar 5.50 r13	73,93	-	
1.01.03.01.1283	0	Unidades	Sonar 750-16 r	133,38	-	
1.01.03.01.1284	2	Unidades	Sony 245/75/16 muddi 10pr	207,00	414,00	
1.01.03.01.1285	0	Unidades	Soporte de bateria pequeño	3,45	-	
1.01.03.01.1286	2	Unidades	Soportes de baterias grande	3,85	7,71	
1.01.03.01.1287	0	Unidades	Sumitomo 175/70/13 htr t4	47,73	-	
1.01.03.01.1288	1	Unidades	Sumitomo 185/70/13 htr t4	62,66	62,66	
1.01.03.01.1289	4	Unidades	Sumitomo 195/70/14 htr t4	71,81	287,22	
1.01.03.01.1290	0	Unidades	Sunwide 185/60/14	37,99	-	
1.01.03.01.1291	0	Unidades	Sunwide 235/75/15	93,75	-	
1.01.03.01.1292	0	Unidades	Suretrac 235/75/15 lt	95,05	-	
1.01.03.01.1293	0	Unidades	Suretrac 245/75/16 10pr	100,91	-	
1.01.03.01.1294	0	Unidades	Suretrac 245/75/16 10pr lt	126,72	-	
1.01.03.01.1295	0	Unidades	Taiton 215/75/17.5	141,73	-	
1.01.03.01.1296	0	Unidades	Taitong 17.5/9.5 hs206 18pr 143/141 direccional	164,60	-	
1.01.03.01.1297	0	Unidades	Taitong 7.00-16 hs26814pr mixta incluye tubo y defensa	133,65	-	
1.01.03.01.1298	0	Unidades	Taitong 700-16 hs918 14pr	133,62	-	
1.01.03.01.1299	4	Unidades	Tambores metalico	4,26	17,02	
1.01.03.01.1300	4	Unidades	Tapa de aro 58mm 597k60-a juego	1,50	5,98	
1.01.03.01.1301	1	Unidades	Tapa de aro 64mm 356k64	12,10	12,10	
1.01.03.01.1302	2	Unidades	Tapa de aro 64mm 486k64 juego	8,88	17,76	
1.01.03.01.1303	4	Unidades	Tapa de aro cromado 64mm 960k64 juego	6,49	25,94	
1.01.03.01.1304	0	Unidades	Tapavalvula azules	1,20	-	
1.01.03.01.1305	2	Unidades	Tapavalvula doradas	-	-	
1.01.03.01.1306	1	Unidades	Tapavalvula rojas blox punta larga	-	-	
1.01.03.01.1307	2	Unidades	Tapavalvulas roja	-	-	
1.01.03.01.1308	4	Unidades	Tapavalvulas silver	1,21	4,83	
1.01.03.01.1309	1	Unidades	Terminal de escape cromado mfg139	62,65	62,65	
1.01.03.01.1310	0	Unidades	Three 1195/50/15 82v p606	47,40	-	
1.01.03.01.1311	0	Unidades	Three 185/60/14	36,96	-	
1.01.03.01.1312	2	Unidades	Three 185/65/14	39,02	78,04	
1.01.03.01.1313	0	Unidades	Three 225/70/15	84,54	-	
<b>SUMAN Y PASAN</b>						<b>65.015,11</b>

EMPRESA "COMERCIAL CREDILLANTAS MC"						
INVENTARIO INICIAL						
AL 01 DE ABRIL DEL 2024						
						Folio N° 55
CODIGO	CANT	U/M	DETALLE	VALOR UNITARIO	VALOR PARCIAL	VALOR TOTAL
<b>VIENEN</b>						<b>65.015,11</b>
1.01.03.01.1314	0	Unidades	Three 235/75/15	91,83	-	
1.01.03.01.1315	4	Unidades	Three a 225/70/16	75,50	301,99	
1.01.03.01.1316	2	Unidades	Three alt 215/75/15	76,94	153,87	
1.01.03.01.1317	0	Unidades	Tornel 175/70/13 astral	36,83	-	
1.01.03.01.1318	0	Unidades	Tornel 185/60/13 direccional	41,02	-	
1.01.03.01.1319	0	Unidades	Tornel 185/60/14 real	44,46	-	
1.01.03.01.1320	0	Unidades	Tornel 185/60/14 vectra	44,57	-	
1.01.03.01.1321	2	Unidades	Tornel 185/65/14 real	48,22	96,44	
1.01.03.01.1322	2	Unidades	Tornel 185/65/15 real	55,57	111,15	
1.01.03.01.1323	0	Unidades	Tornel 185/70/14 selecta	42,67	-	
1.01.03.01.1324	0	Unidades	Tornel 195/50/15 real	54,27	-	
1.01.03.01.1325	0	Unidades	Tornel 195/55/15 real	52,22	-	
1.01.03.01.1326	0	Unidades	Tornel 195/60/14 direccional	47,41	-	
1.01.03.01.1327	0	Unidades	Tornel 195/60/15 real	57,54	-	
1.01.03.01.1328	2	Unidades	Tornel 195/65/15 real	59,34	118,69	
1.01.03.01.1329	0	Unidades	Tornel 205/55/16 real	58,92	-	
1.01.03.01.1330	0	Unidades	Tornel 205/60/13 direccional	45,95	-	
1.01.03.01.1331	0	Unidades	Tornel 235/70/15 direccional	105,13	-	
1.01.03.01.1332	0	Unidades	Tornel 235/75/15 lt at09lb	85,63	-	
1.01.03.01.1333	4	Unidades	Tornel 245/75/16 lt	104,47	417,89	
1.01.03.01.1334	0	Unidades	Tornel 255/60/15 direccional	92,51	-	
1.01.03.01.1335	0	Unidades	Tornel 27x8.5 r14 american	77,18	-	
1.01.03.01.1336	1	Unidades	Tornel 700-1 traccion	115,15	115,15	
1.01.03.01.1337	2	Unidades	Tornel 700-15 direccional 6l t1300	103,36	206,72	
1.01.03.01.1338	2	Unidades	Tornel 700x14 traccion 8l	113,46	226,92	
1.01.03.01.1339	0	Unidades	Tornel 700x15 12pr traccion	94,46	-	
1.01.03.01.1340	0	Unidades	Tornel 700x15 t1300 10c	96,49	-	
1.01.03.01.1341	0	Unidades	Tornel 750-16 direccional 14l	130,46	-	
1.01.03.01.1342	0	Unidades	Tornel real 205/55/16	56,89	-	
1.01.03.01.1343	0	Unidades	Toyo 175/50/13 toyo japan	64,28	-	
1.01.03.01.1344	0	Unidades	Toyo 185/60/14 82h pxvm tlc japon	67,08	-	
1.01.03.01.1345	0	Unidades	Toyo 185/60/14 82h tyte-1t ss mc1x china	53,72	-	
1.01.03.01.1346	0	Unidades	Toyo 185/60/14 japonesa	60,67	-	
1.01.03.01.1347	0	Unidades	Toyo 185/60/14 tailandesa	42,05	-	
1.01.03.01.1348	0	Unidades	Toyo 185/65/14 86h pxtpt japon	60,34	-	
1.01.03.01.1349	0	Unidades	Toyo 185/65/14 86h tyte+1t ssmcix china	53,03	-	
<b>SUMAN Y PASAN</b>						<b>65.015,11</b>

EMPRESA "COMERCIAL CREDILLANTAS MC"						
INVENTARIO INICIAL						
AL 01 DE ABRIL DEL 2024						
						Folio N° 56
CODIGO	CANT	U/M	DETALLE	VALOR UNITARIO	VALOR PARCIAL	VALOR TOTAL
<b>VIENEN</b>						<b>65.015,11</b>
1.01.03.01.1350	0	Unidades	Toyo 185/65/14 tailandia	43,06	-	
1.01.03.01.1351	0	Unidades	Toyo 185/70/14 opat2 toyo japon	72,38	-	
1.01.03.01.1352	4	Unidades	Toyo 185/70/14 tail	49,30	197,19	
1.01.03.01.1353	0	Unidades	Toyo 185/70/14 88h tyte-1t ssmc1x china	65,88	-	
1.01.03.01.1354	0	Unidades	Toyo 195/55/15 85v pxt1r tlx japon	130,69	-	
1.01.03.01.1355	0	Unidades	Toyo 195/60/14 86h tyte-1t ssmc1x china	56,72	-	
1.01.03.01.1356	0	Unidades	Toyo 235/60/15 p98h 600f6	132,43	-	
1.01.03.01.1357	0	Unidades	Toyo 235/60/16 japan	106,70	-	
1.01.03.01.1358	0	Unidades	Toyo 235/75/15 japan lt	138,68	-	
1.01.03.01.1359	0	Unidades	Toyo 255/70/16 japan	134,31	-	
1.01.03.01.1360	0	Unidades	Toyo p215/75/15 toyo japon	106,19	-	
1.01.03.01.1361	1	Unidades	Transformador energia 24v/12v	20,54	20,54	
1.01.03.01.1362	0	Unidades	Triangle 165/65/13 tr256	33,98	-	
1.01.03.01.1363	6	Unidades	Triangle 175/60/13 tr928	36,37	218,25	
1.01.03.01.1364	6	Unidades	Triangle 175/70/13 tr928	35,56	213,36	
1.01.03.01.1365	8	Unidades	Triangle 185/60/14 te307	37,96	303,69	
1.01.03.01.1366	5	Unidades	Triangle 185/60/14 tr928	38,36	191,80	
1.01.03.01.1367	7	Unidades	Triangle 185/60/14 tr958	45,18	316,29	
1.01.03.01.1368	0	Unidades	Triangle 185/65/14 tr928	42,81	-	
1.01.03.01.1369	16	Unidades	Triangle 185/65/14 te307	40,94	655,04	
1.01.03.01.1370	0	Unidades	Triangle 185/65/15 tr928	-	-	
1.01.03.01.1371	4	Unidades	Triangle 185/70/14 te307	42,48	169,92	
1.01.03.01.1372	0	Unidades	Triangle 185/70/14 tr928	46,29	-	
1.01.03.01.1373	0	Unidades	Triangle 195/50/15 tr918	49,71	-	
1.01.03.01.1374	13	Unidades	Triangle 195/50/15 tr928	45,50	591,51	
1.01.03.01.1375	12	Unidades	Triangle 195/55/15 te307	43,88	526,61	
1.01.03.01.1376	0	Unidades	Triangle 195/55/15 tr918	51,33	-	
1.01.03.01.1377	0	Unidades	Triangle 195/55/15 tr928	46,08	-	
1.01.03.01.1378	0	Unidades	Triangle 195/60/14 tr928	48,55	-	
1.01.03.01.1379	4	Unidades	Triangle 195/60/15 te307	46,98	187,91	
1.01.03.01.1380	2	Unidades	Triangle 195/60/15 tr928	53,45	106,89	
1.01.03.01.1381	12	Unidades	Triangle 195/60/15 tr958	51,03	612,40	
1.01.03.01.1382	4	Unidades	Triangle 195/65/15 tr958	56,80	227,19	
1.01.03.01.1383	0	Unidades	Triangle 205/50/15	49,16	-	
1.01.03.01.1384	0	Unidades	Triangle 205/50/16	58,94	-	
1.01.03.01.1385	4	Unidades	Triangle 205/55/16	66,46	265,84	
<b>SUMAN Y PASAN</b>						<b>65.015,11</b>



**EMPRESA "COMERCIAL CREDILLANTAS MC"**

**INVENTARIO INICIAL**

**AL 01 DE ABRIL DEL 2024**

**Folio N° 57**

<b>CODIGO</b>	<b>CANT</b>	<b>U/M</b>	<b>DETALLE</b>	<b>VALOR UNITARIO</b>	<b>VALOR PARCIAL</b>	<b>VALOR TOTAL</b>
<b>VIENEN</b>						<b>65.015,11</b>
1.01.03.01.1386	0	Unidades	Triangle 215/75/15 6pr lt tr292	80,85	-	
1.01.03.01.1387	0	Unidades	Triangle 215/75/17.5 16pr tr685	147,10	-	
1.01.03.01.1388	0	Unidades	Triangle 225/70/15 8l	89,32	-	
1.01.03.01.1389	4	Unidades	Triangle 235/60/16 te259	71,65	286,58	
1.01.03.01.1390	4	Unidades	Triangle 235/75/15	83,52	334,10	
1.01.03.01.1391	0	Unidades	Triangle 245/70/16	115,00	-	
1.01.03.01.1392	0	Unidades	Triangle 265/70/117 tr292	112,47	-	
1.01.03.01.1393	2	Unidades	Triangle 700/15 set 10pr tr604	107,02	214,04	
1.01.03.01.1394	4	Unidades	Triangle205/50/116 te307	49,25	197,02	
1.01.03.01.1395	27	Unidades	Triangulos con protector juego	2,80	75,54	
1.01.03.01.1396	12	Unidades	Tubo dongah 750-16 tr177a	10,55	126,66	
1.01.03.01.1397	11	Unidades	Tubo dongah kr-15 corto	7,22	79,38	
1.01.03.01.1398	25	Unidades	Tubo dongah 700-15 tr75a largo	9,39	234,83	
1.01.03.01.1399	1	Unidades	Tubo goodstone fr-12 tr13	4,93	4,93	
1.01.03.01.1400	8	Unidades	Tubo goostone 700-15	9,76	78,11	
1.01.03.01.1401	0	Unidades	Tubo goostone 750-16 tr177a	11,11	-	
1.01.03.01.1402	11	Unidades	Tubo goostone 750-20 tr177a	13,79	151,67	
1.01.03.01.1403	28	Unidades	Tubo goostone fr-13 tr13	5,39	151,00	
1.01.03.01.1404	13	Unidades	Tubo goostone gr14 tr13	6,11	79,49	
1.01.03.01.1405	1	Unidades	Tubo goostone kr16 tr13	8,00	8,00	
1.01.03.01.1406	2	Unidades	Tubo rubbermix 1200r20	26,15	52,30	
1.01.03.01.1407	1	Unidades	Tubo rubbermix 1300-r24	43,62	43,62	
1.01.03.01.1408	1	Unidades	Tubo rubbermix 16kr13 corto	20,95	20,95	
1.01.03.01.1409	1	Unidades	Tubo rubbermix 700-15 tr75	9,34	9,34	
1.01.03.01.1410	0	Unidades	Tubo rubbermix 700r15 tr13a corto	8,74	-	
1.01.03.01.1411	0	Unidades	Tubo rubbermix 750r16 tr177	10,07	-	
1.01.03.01.1412	5	Unidades	Tubo rubbermix 825-r16 tr 177a	13,69	68,43	
1.01.03.01.1413	2	Unidades	Tubo rubbermix fr13 tr13	5,34	10,67	
1.01.03.01.1414	0	Unidades	Tubo rubbermix gr14 tr-13	6,14	-	
1.01.03.01.1415	0	Unidades	Tubo rubbermix kr15 tr-13	8,87	-	
1.01.03.01.1416	19	Unidades	Tubo rubbermix tr12-tr-13	4,63	87,88	
1.01.03.01.1417	291	Unidades	Tuercas 12x1.5 normal	0,31	88,87	
1.01.03.01.1418	77	Unidades	Tuercas 10x1.25	0,33	25,70	
1.01.03.01.1419	450	Unidades	Tuercas 12x1.50 especial	0,08	34,70	
1.01.03.01.1420	98	Unidades	Tuercas especiales 12x1.25	0,29	28,18	
1.01.03.01.1421	3	Unidades	Tweeter komba 8 ohm 250w	3,02	9,07	
<b>SUMAN Y PASAN</b>						<b>65.015,11</b>

EMPRESA "COMERCIAL CREDILLANTAS MC"						
INVENTARIO INICIAL						
AL 01 DE ABRIL DEL 2024						
						Folio N° 58
CODIGO	CANT	U/M	DETALLE	VALOR UNITARIO	VALOR PARCIAL	VALOR TOTAL
<b>VIENEN</b>						<b>65.015,11</b>
1.01.03.01.1422	3	Unidades	Tweeter orion bala cobalt 1.25	37,10	111,31	
1.01.03.01.1423	1	Unidades	Uv silicona manzana sonax	5,43	5,43	
1.01.03.01.1424	1	Unidades	Uv silicona new car sonax	5,43	5,43	
1.01.03.01.1425	0	Unidades	Uv silicona ellman	3,10	-	
1.01.03.01.1426	2	Unidades	Uv silicona vainilla sonax	5,43	10,87	
1.01.03.01.1427	4	Unidades	Uv3 aerosol citrus	4,61	18,45	
1.01.03.01.1428	1	Unidades	Uv3 aerosol fresa	4,62	4,62	
1.01.03.01.1429	12	Unidades	Uv3 grande carro nuevo sport	3,74	44,88	
1.01.03.01.1430	9	Unidades	Uv3 grande chicle	3,75	33,76	
1.01.03.01.1431	0	Unidades	Uv3 grande citrus	3,35	-	
1.01.03.01.1432	0	Unidades	Uv3 grande fresa	3,64	-	
1.01.03.01.1433	2	Unidades	Uv3 grande picadura de tabaco	3,21	6,42	
1.01.03.01.1434	86	Unidades	Valvula tr13 cromada roja mitad	0,30	25,71	
1.01.03.01.1435	7	Unidades	Valvula cromada roja entera	0,41	2,87	
1.01.03.01.1436	17	Unidades	Valvula cromada silver mitad	0,53	8,99	
1.01.03.01.1437	19	Unidades	Valvula cromada verde entera	0,41	7,80	
1.01.03.01.1438	16	Unidades	Valvula cromadas azul entera	0,41	6,57	
1.01.03.01.1439	158	Unidades	Valvula negra tr13	0,22	35,44	
1.01.03.01.1440	97	Unidades	Valvula tr13 cromada azul mitad	0,30	29,00	
1.01.03.01.1441	0	Unidades	Varillas de soporte de baterias	0,58	-	
1.01.03.01.1442	0	Unidades	Viking 185/60/14 82h	54,92	-	
1.01.03.01.1443	0	Unidades	Volanta sparco negro rojo	36,80	-	
1.01.03.01.1444	0	Unidades	Volante deportivo negro 350mm xt-070038	37,26	-	
1.01.03.01.1445	0	Unidades	Volante deportivo negro sparco	43,47	-	
1.01.03.01.1446	0	Unidades	Volante esparco dorado cuero	70,63	-	
1.01.03.01.1447	0	Unidades	Volante momo original	74,75	-	
1.01.03.01.1448	0	Unidades	Volantes deportivos negro 320/350mmxt-070035-1	24,43	-	
1.01.03.01.1449	0	Unidades	Wanda 215/75/14 8pr	-	-	
1.01.03.01.1450	0	Unidades	Wanda 225/70/15 8pr at	-	-	
1.01.03.01.1451	0	Unidades	Wanda 235/60/16 at	-	-	
1.01.03.01.1452	4	Unidades	Westlake 165/60/14 82h sp36 tl	36,69	146,76	
1.01.03.01.1453	1	Unidades	Westlake 165/65/13 77t sp06	34,43	34,43	
1.01.03.01.1454	0	Unidades	Westlake 175/70/13 rp18	31,02	-	
1.01.03.01.1455	0	Unidades	Westlake 185/65/14 826h rp18	34,94	-	
1.01.03.01.1456	0	Unidades	Westlake 185/65/14 86h sp06	39,84	-	
<b>SUMAN Y PASAN</b>						<b>65.015,11</b>

EMPRESA "COMERCIAL CREDILLANTAS MC"						
INVENTARIO INICIAL						
AL 01 DE ABRIL DEL 2024						
						Folio N° 59
CODIGO	CANT	U/M	DETALLE	VALOR UNITARIO	VALOR PARCIAL	VALOR TOTAL
<b>VIENEN</b>						<b>65.015,11</b>
1.01.03.01.1457	0	Unidades	Westlake 185/70 r14 88h sp06 tl	43,59	-	
1.01.03.01.1458	0	Unidades	Westlake 195/50/15 82v	44,60	-	
1.01.03.01.1459	0	Unidades	Westlake 195/55/15 85v sv308	55,52	-	
1.01.03.01.1460	0	Unidades	Westlake 195/60/14 86h rp09 tl	59,16	-	
1.01.03.01.1461	0	Unidades	Westlake 195/60/15 88h sp06 tl	44,60	-	
1.01.03.01.1462	0	Unidades	Westlake 195/65/15 91h	-	-	
1.01.03.01.1463	0	Unidades	Westlake 215/75/14 8pr	80,18	-	
1.01.03.01.1464	0	Unidades	Westlake 215/75/15	74,55	-	
1.01.03.01.1465	0	Unidades	Westlake 225/70/15 at 369	78,87	-	
1.01.03.01.1466	0	Unidades	Westlake 225/70/16 103s	76,01	-	
1.01.03.01.1467	4	Unidades	Westlake 235/60/16 100h sp06	70,21	280,84	
1.01.03.01.1468	0	Unidades	Westlake 235/70/16	91,37	-	
1.01.03.01.1469	4	Unidades	Westlake 235/75/15 lt 110/1070 sl 366	91,02	364,07	
1.01.03.01.1470	0	Unidades	Westlake 245/70/16	96,45	-	
1.01.03.01.1471	0	Unidades	Westlake 9.5rx17.5 16pr	194,51	-	
1.01.03.01.1472	0	Unidades	Wheels 5051 14x6 4h100 b/m	273,94	-	
1.01.03.01.1473	0	Unidades	Xtreme aro 14x6 4h100 b/m red	248,02	-	
1.01.03.01.1474	0	Unidades	YOKOHAMA 165/60/12 71h	70,65	-	
1.01.03.01.1475	0	Unidades	Yokohama 185/60/14 82h ac02	67,40	-	
1.01.03.01.1476	3	Unidades	Yokohama 185/65/14 86h ac02	68,38	205,15	
1.01.03.01.1477	0	Unidades	Yokohama 225/65/17 g015	138,21	-	
1.01.03.01.1478	0	Unidades	Yokohama 255/70/16 111h g015	177,10	-	
1.01.03.01.1479	0	Unidades	Yokohama 750 r16 lt 121/120 l ry215	231,94	-	
1.01.03.01.1480	0	Unidades	Yuasa 25d231 japon	115,84	-	
1.01.03.01.1481	0	Unidades	Zeetex 185/65/14	37,62	-	
1.01.03.01.1482	0	Unidades	Zeetex 185/70/14	40,25	-	
<b>1.01.03.02</b>			<b>Inventario suministros de oficina</b>		<b>671,00</b>	
1.01.03.02.01	1	Unidad	Perforadora	8,00	8,00	
1.01.03.02.03	1	Unidad	Calculadora	15,00	15,00	
1.01.03.02.04	1	Unidad	Grapadora	6,00	6,00	
1.01.03.02.05	1	Unidad	Sello	15,00	15,00	
1.02.01.05.02	1	Unidad	Silla Giratoria	60,00	60,00	
1.02.01.05.03	10	Unidad	Perchas	50,00	500,00	
1.02.01.05.05	2	Unidad	Taburetes	20,00	40,00	
1.01.03.02.06	12	Unidad	Archivadores	2,25	27,00	
<b>1.01.03.03</b>			<b>Inventario suministros y materiales</b>		<b>4,50</b>	
1.01.03.02.02	1	Cajas	Cajas de Grapas	1,50	1,50	
<b>SUMAN Y PASAN</b>						<b>65.015,11</b>

EMPRESA "COMERCIAL CREDILLANTAS MC"						
INVENTARIO INICIAL						
AL 01 DE ABRIL DEL 2024						
						Folio N° 60
CODIGO	CANT	U/M	DETALLE	VALOR UNITARIO	VALOR PARCIAL	VALOR TOTAL
<b>VIENEN</b>						<b>65.015,11</b>
1.01.03.03.01	1	Resmas	Resmas de Papel	3,00	3,00	
<b>1.01.03.04</b>			<b>Inventario suministros de aseo y limpieza</b>		<b>70,00</b>	
1.01.03.04.01	2	Unidad	Escobas	3,50	7,00	
1.01.03.04.02	1	Unidad	Recogedor	3,00	3,00	
1.01.03.04.03	2	Unidad	Tachos de Basura	25,00	50,00	
1.01.03.04.04	1	Unidad	Cubo de Trapear	6,00	6,00	
1.01.03.04.05	1	Unidad	Trapeador	4,00	4,00	
			<b>ACTIVOS POR IMPUESTOS CORRIENTES</b>			<b>1.076,46</b>
1.1.05			Crédito tributario (IVA)		1.076,46	
			<b>TOTAL ACTIVOS CORRIENTES</b>			<b>152.660,45</b>
<b>1.02</b>			<b>ACTIVO NO CORRIENTE</b>			
<b>1.02.01</b>			<b>PROPIEDADES, PLANTA Y EQUIPO</b>			<b>27.180,00</b>
<b>1.02.01.05</b>			<b>Muebles y Enseres</b>		<b>1.680,00</b>	
1.02.01.05.01	1	Unidad	Mueble de Escritorio	300,00	300,00	
1.02.01.05.04	3	Unidad	Vitrinas	300,00	900,00	
1.02.01.05.06	4	Unidad	Recibidores	120,00	480,00	
<b>1.02.01.09</b>			<b>Equipo de Computación</b>		<b>2.500,00</b>	
1.02.01.09.01	1	Unidad	Impresora	300,00		
1.02.01.09.02	1	Unidad	Computadora de Escritorio	900,00		
1.02.01.09.03	1	Unidad	Portátil	750,00		
1.02.01.09.04	1	Unidad	Datafast	550,00		
<b>1.02.01.10</b>			<b>Vehículo</b>		<b>23.000,00</b>	
1.02.01.10.01	1	Unidad	Camioneta Chevrolet 2001	11.000,00		
1.02.01.10.02	1	Unidad	Camioneta Dimax 4x4	12.000,00		
			<b>TOTAL ACTIVOS NO CORRIENTES</b>			<b>27.180,00</b>
			<b>TOTAL ACTIVOS</b>			<b>179.840,45</b>
<b>2</b>			<b>PASIVOS</b>			
<b>2.01</b>			<b>PASIVOS CORRIENTES</b>			
<b>2.01.01</b>			<b>CUENTAS Y DOCUMENTOS POR PAGAR</b>			<b>22.585,38</b>
<b>2.01.01.01</b>			<b>Cuentas por Pagar a proveedores</b>		<b>22.585,38</b>	
2.01.01.01.01			Antonio Pino y Caza	3.062,21		
2.01.01.01.02			Auto stock	2.709,24		
2.01.01.01.03			Empro servís	5.918,98		
2.01.01.01.04			Fegoauto	2.127,98		
2.01.01.01.05			Tedasa	3.757,95		
2.01.01.01.06			Tracto Mac	1.974,82		
<b>SUMAN Y PASAN</b>						<b>179.840,45</b>

EMPRESA "COMERCIAL CREDILLANTAS MC"						
INVENTARIO INICIAL						
AL 01 DE ABRIL DEL 2024						
						Folio N° 61
CODIGO	CANT	U/M	DETALLE	VALOR UNITARIO	VALOR PARCIAL	VALOR TOTAL
<b>VIENEN</b>						<b>179.840,45</b>
2.01.01.01.07			Tomebamba	881,30		
2.01.01.01.08			Vehículos Comerciales	2.152,90		
<b>2.01.02</b>			<b>PASIVOS CORRIENTES POR BENEFICIOS A EMPLEADOS</b>			<b>182,24</b>
<b>2.01.06</b>			<b>IESS POR PAGAR</b>		<b>182,24</b>	
2.01.06.01			Aporte Personal 9.45%	87,78		
2.01.06.02			Aporte Patronal	94,46		
<b>2.02</b>			<b>TOTAL PASIVOS CORRIENTES</b>			<b>22.767,62</b>
<b>2.02.01</b>			<b>PASIVOS NO CORRIENTES</b>			
			<b>OBLIGACIONES CON INSTITUCIONES FINANCIERAS</b>			<b>34.777,23</b>
2.02.01.01			Préstamo Bancario		34.777,23	
			<b>TOTAL PASIVOS NO CORRIENTES</b>			<b>34.777,23</b>
			<b>TOTAL PASIVO</b>			<b>57.544,85</b>
<b>3</b>			<b>PATRIMONIO</b>			
<b>3.01</b>			<b>CAPITAL</b>			<b>122.295,60</b>
3.01.01.01			Capital del Propietario		122.295,60	
			<b>TOTAL CAPITAL</b>			<b>122.295,60</b>
			<b>TOTAL PATRIMONIO</b>			<b>122.295,60</b>
			<b>TOTAL PASIVOS Y PATRIMONIO</b>			<b>179.840,45</b>

Loja, 01 de Abril del 2024

.....  
**Propietario**

.....  
**Contador**

EMPRESA "COMERCIAL CREDILLANTAS MC"			
ESTADO DE SITUACION INICIAL			
AL 01 DE ABRIL DEL 2024			
<b>1</b>	<b>ACTIVO</b>		
<b>1.1</b>	<b>ACTIVOS CORRIENTES</b>		
<b>1.1.01</b>	<b>EFFECTIVO Y EQUIVALENTES AL EFFECTIVO</b>		<b>1.600,99</b>
1.1.01.01	Caja	1.273,00	
1.1.01.02	Bancos	327,99	
<b>1.1.02</b>	<b>CUENTAS POR COBRAR</b>		<b>63.414,12</b>
1.1.02.01	Cuentas por cobrar	63.414,12	
<b>1.1.03</b>	<b>INVENTARIOS</b>		<b>86.568,88</b>
1.1.03.01	Mercaderías	85.823,38	
1.1.03.02	Inventario suministros de oficina	671,00	
1.1.03.03	Inventario suministros y materiales	4,50	
1.1.03.04	Inventario suministros de aseo y limpieza	70,00	
	<b>ACTIVOS POR IMPUESTOS CORRIENTES</b>		<b>1.076,46</b>
1.1.04.02	Crédito tributario (IVA)	1.076,46	
	<b>TOTAL ACTIVO CORRIENTE</b>		<b><u>152.660,45</u></b>
<b>1.2</b>	<b>ACTIVOS NO CORRIENTES</b>		
<b>1.2.01</b>	<b>PROPIEDADES, PLANTA Y EQUIPO</b>		<b>27.180,00</b>
1.2.01.01	Muebles y Enseres	1.680,00	
1.2.01.03	Equipo de Computación	2.500,00	
1.2.01.06	Vehículo	23.000,00	
	<b>TOTAL ACTIVO NO CORRIENTE</b>		<b><u>27.180,00</u></b>
	<b>TOTAL ACTIVO</b>		<b><u>179.840,45</u></b>
<b>2</b>	<b>PASIVO</b>		
<b>2.1</b>	<b>PASIVO CORRIENTE</b>		
<b>2.1.01</b>	<b>CUENTAS Y DOCUMENTOS POR PAGAR</b>		<b>22.767,62</b>
2.1.02.01	Cuentas por Pagar a proveedores	22.585,38	
2.1.04.03	IESS por Pagar	182,24	
	<b>TOTAL PASIVO CORRIENTE</b>		<b><u>22.767,62</u></b>
<b>2.2</b>	<b>PASIVO NO CORRIENTE</b>		
<b>2.2.01</b>	<b>OBLIGACIONES CON INSTITUCIONES FINANCIERAS</b>		<b>34.777,23</b>
2.2.01.01	Préstamo Bancario	34.777,23	
	<b>TOTAL PASIVO NO CORRIENTE</b>		<b><u>34.777,23</u></b>
	<b>TOTAL PASIVO</b>		<b><u>57.544,85</u></b>
<b>3</b>	<b>PATRIMONIO</b>		
<b>3.1</b>	<b>CAPITAL</b>		<b>122.295,60</b>
3.1.01	Capital del Propietario	122.295,60	
	<b>TOTAL PATRIMONIO</b>		<b><u>122.295,60</u></b>
	<b>TOTAL PATRIMONIO MAS PASIVO</b>		<b><u>179.840,45</u></b>

Loja, 1 de abril de 2024

.....  
GERENTE

.....  
CONTADOR

**EMPRESA COMERCIAL CREDILLANTAS MC**  
**MEMORANDO DE OPERACIONES**

**Abril 01**

En la ciudad de Loja, la empresa “Comercial CREDILLANTAS MC”, inicia su actividad comercial con los siguientes bienes, valores y obligaciones:

Caja	1.273,00
Banco	327,99
Cuentas por cobrar clientes	63.414,12
Mercadería	85.823,38
Inventario suministros de oficina	671,00
Inventario suministros y materiales	4,50
Suministros de aseo y limpieza	70,00
Crédito Tributario a favor de la empresa (IVA)	1.076,46
Muebles y enseres	1.680,00
Equipo de computación	2.500,00
Vehículo	23.000,00
Cuentas por pagar proveedores	22.585,38
IESS por pagar	182,24
Préstamos bancarios a largo plazo	34.777,23
Capital	122.295,60

**SEMANA DEL 01 AL 06 DE ABRIL DE 2024**

**Abril 3**

- ✓ Se registra el abono de varios clientes de la semana del 01 al 06 S/Anexo 001, por un valor de \$ 850,98, en efectivo y \$ 58,00 mediante transferencia bancaria.
- ✓ Se recibe un anticipo de un cliente por la venta de mercadería S/f 001-001-000000508 y 001-001-000000509 por un valor de \$ 360,50. cancela en efectivo.

**Abril 4**

- ✓ Se deposita en la Cta. Corriente bancaria el efectivo existente en caja por un valor de \$ 1535,00

**Abril 5**

- ✓ Se recibe un anticipo de un cliente por la venta de mercadería S/f 001-001-000000510 por un valor de \$ 260,00. cancela en efectivo.

- ✓ Se efectúa el pago de los aportes al IESS del mes de marzo con un valor de \$ 182,25 cancelados en efectivo.

#### **Abril 6**

- ✓ Se registra las ventas de la semana del 01 al 06 S/Anexo 001 por el valor de \$ 1.862,39 más IVA, de las cuales el valor de \$ 1.459,00 es a crédito; el valor de \$ 507,75 en efectivo y depósito \$ 175,00.
- ✓ Se registra el abono de varios clientes de la semana del 01 al 06 S/Anexo 002, por un valor de \$ 573,98, pagos realizados en efectivo.
- ✓ Se recibe un anticipo de un cliente por la venta de mercadería S/f 001-001-000000511 por un valor de \$ 132,00. cancela en efectivo.

### **SEMANA DEL 08 AL 13 DE ABRIL DE 2024**

#### **Abril 9**

- ✓ Se registra el abono de varios clientes de la semana del 08 al 09 S/Anexo 003, por un valor de \$ 1.597,01, en efectivo y \$ 202,00 mediante transferencia bancaria.
- ✓ Se recibe un anticipo de un cliente por la venta de mercadería S/f 001-001-000000512 por un valor de \$ 16,00. cancela en efectivo.

#### **Abril 10**

- ✓ Se recibe un anticipo de un cliente por la venta de mercadería S/f 001-001-000000513 por un valor de \$ 10,00. cancela en efectivo.

#### **Abril 12**

- ✓ Se deposita en la Cta. corriente bancaria el efectivo existente en caja por un valor de \$ 2.730,00



### **Abril 13**

- ✓ Se registra las ventas según facturas desde N° 003-002-000001584 hasta 003-002-000001606 S/Anexo 002 por el valor de \$ 2.354,35 más IVA, de las cuales el valor de \$ 1.739,00 es a crédito, depósito de \$ 290,00 y el valor de \$ 678,50 en efectivo.
- ✓ Se registra el abono de varios clientes de la semana del 10 al 13 S/Anexo 004, por un valor de \$ 943,00, en efectivo y \$ 455,62 mediante transferencia bancaria.
- ✓ Se realiza la adquisición de mercadería a crédito S/Anexo 001, por un valor de \$ 568,03 más IVA. con las respectivas retenciones.

### **SEMANA DEL 15 AL 20 DE ABRIL DE 2024**

### **Abril 15**

- ✓ Se realiza el pago de la cuota mensual por el préstamo bancario al Banco Pichincha, mediante descuento de la Cta. de ahorros del Banco Pichincha por el valor de \$ 1.683,91 anexo Tabla de Amortización.

### **Abril 20**

- ✓ Se registra las ventas según facturas desde N° 003-002-000001607 hasta 003-002-000001626 S/Anexo 003 por el valor de \$ 1.724,35 más IVA, de las cuales el valor de \$ 1.277,00 es a crédito, transferencia de \$ 100,00 y el valor de \$ 606,00 en efectivo.
- ✓ Se realiza la adquisición de mercadería a crédito S/Anexo 002, por un valor de \$ 299,28 más IVA. con las respectivas retenciones.
- ✓ Se registra el abono de varios clientes de la semana del 15 al 20 S/Anexo 003, por un valor de \$ 937,93, pagos realizados en efectivo.

## SEMANA DEL 22 AL 27 DE ABRIL DE 2024

### Abril 22

- ✓ Se deposita en la Cta. corriente bancaria el efectivo existente en caja por un valor de \$ 4.000,00
- ✓ Se realiza el pago de la alícuota mensual por el préstamo bancario al Banco Pichincha, mediante descuento de la Cta. de ahorros del Banco Pichincha por el valor de \$ 1346,22

### Abril 25

- ✓ Se recibe un anticipo de un cliente por la venta de mercadería S/f 001-001-000000514 por un valor de \$ 80,00. cancela en efectivo.

### Abril 26

- ✓ Se pide un préstamo a terceras personas por un valor de \$ 5.000,00
- ✓ Se deposita en la Cta. corriente bancaria el efectivo existente en caja por un valor de \$ 4.000,00

### Abril 27

- ✓ Se registra las ventas según facturas desde N° 003-002-000001627 hasta 003-002-000001642 S/Anexo 004 por el valor de \$ 2.381,74 más IVA, de las cuales el valor de \$ 2.009,00 es a crédito, el valor de \$ 510,00 en efectivo y deposito por un valor de \$ 220,00.
- ✓ Se realiza el pago de un abono a los proveedores S/Anexo 001 por un valor de \$ 1.750,58, se cancela mediante transferencia de la cuenta bancaria.
- ✓ Se registra el abono de varios clientes de la semana del 22 al 27 S/Anexo 004, por un valor de \$ 1.218,49, pagos realizados en efectivo.

- ✓ Se realiza la adquisición de mercadería a crédito S/Anexo 003, por un valor de \$ 126,90 más IVA con las respectivas retenciones.

### **SEMANA DEL 29 AL 30 DE ABRIL DE 2024**

#### **Abril 30**

- ✓ Se registra el abono de varios clientes de la semana del 29 al 30 de mayo S/Anexo 007, por un valor de \$ 314,99 pagos realizados en efectivo.
- ✓ Se deposita en la Cta. corriente bancaria el efectivo existente en caja por un valor de \$ 1.900,00
- ✓ Se registra las ventas según facturas desde N° 003-002-000001643 hasta 003-002-000001649 S/Anexo 005 por el valor de \$ 696,52 más IVA, de las cuales el valor de \$ 737,00 es a crédito y el valor de \$ 64,00 en efectivo.
- ✓ Se realiza la adquisición de mercadería a crédito S/Anexo 004, por un valor de \$ 7.313,76 más IVA con las respectivas retenciones.
- ✓ Se realiza el pago de un abono a los proveedores S/Anexo 002 de Cuentas por Pagar por un valor de \$ 9.698,36, se cancela mediante transferencia bancaria.
- ✓ Se cancela sueldos al gerente y trabajador según datos del rol de pagos y provisiones correspondiente al mes de abril del 2024 y se cancela mediante transferencia de la Cta. Bancaria valor de \$ 885,45 y efectivo \$ 231,46
- ✓ Se registra el rol de provisiones del mes de abril del 2024
- ✓ Se registra la liquidación del IVA correspondiente al me de abril de 2024.
- ✓ Se registra la retención del IVA por compra al proveedor de \$ 12,44
- ✓ Se registra el pago de retenciones en compras del IR e IVA del mes de abril de 2024

## SEMANA DEL 01 AL 4 DE MAYO DE 2024

### Mayo 4

- ✓ Se registra las ventas según facturas desde N° 003-002-000001650 hasta 003-002-000001662 S/Anexo 006 por el valor de \$ 1.112,17 más IVA, de las cuales el valor de \$ 688,00 es a crédito, una transferencia de \$ 51,00 y el valor de \$ 540,00 en efectivo.
- ✓ Se registra el abono de varios clientes de la semana del 01 al 04 de mayo S/Anexo 008, por un valor de \$ 1.033,01, pagos realizados en efectivo.

### Mayo 5

- ✓ Se efectúa el pago de los aportes al IESS del mes de abril con un valor de \$ 182,25 cancelados en efectivo.
- ✓ Se efectúa el pago de servicios básicos correspondientes al mes de abril del 2024 por un valor de Internet: \$ 20,00 incluido IVA, y luz: 13,42, pagos realizados en efectivo.

## SEMANA DEL 06 AL 11 DE MAYO DE 2024

### Mayo 6

- ✓ Se recibe un anticipo de un cliente por la venta de mercadería S/f 001-001-000000515 por un valor de \$ 108,00. cancela en efectivo.

### Mayo 8

- ✓ Se deposita en la Cta. corriente bancaria el efectivo existente en caja por un valor de \$ 685,00

### Mayo 10

- ✓ Se deposita en la Cta. corriente bancaria el efectivo existente en caja por un valor de \$ 700,00

### **Mayo 11**

- ✓ Se registra el abono de varios clientes de la semana del 06 al 11 de mayo S/Anexo 009, por un valor de \$ 1.043,97, en efectivo
- ✓ Se registra las ventas según facturas desde N° 003-002-000001663 hasta 003-002-000001686 S/Anexo 007 por el valor de \$ 1.876,30 más IVA, de las cuales el valor de \$ 1.444,50 es a crédito y el valor de \$ 713,25 en efectivo.
- ✓ Se realiza la adquisición de mercadería a crédito S/Anexo 005, por un valor de \$ 600,76 más IVA.

### **SEMANA DEL 13 AL 18 DE MAYO DE 2024**

### **Mayo 15**

- ✓ Se realiza el pago de la alícuota mensual por el préstamo bancario al Banco Pichincha, mediante descuento de la Cta. de ahorros del Banco Pichincha por el valor de \$ 1.670.38.

### **Mayo 18**

- ✓ Se registra el abono de varios clientes de la semana del 13 al 18 de mayo S/Anexo 010, por un valor de \$ 828,00, en efectivo y \$ 325 mediante transferencia bancaria.
- ✓ Se registra las ventas según facturas desde N° 003-002-000001687 hasta 003-002-000001706 S/Anexo 008 por el valor de \$ 1.707,39 más IVA, de las cuales el valor de \$ 1.020,50 es a crédito, una transferencia de \$ 115,00 y el valor de \$ 828,00 en efectivo.
- ✓ Se realiza la adquisición de mercadería a crédito S/Anexo 006, por un valor de \$ 315,19 más IVA con las respectivas retenciones.

### **SEMANA DEL 20 AL 25 DE MAYO DE 2024**

- ✓ Se deposita en la Cta. corriente bancaria el efectivo existente en caja por un valor de \$ 4.300,00

#### **Mayo 21**

- ✓ Se realiza el pago de la alícuota mensual por el préstamo bancario al Banco Pichincha, mediante descuento de la Cta. de ahorros del Banco Pichincha por el valor de \$ 1.336,43

#### **Mayo 22**

- ✓ Se realiza un depósito a la cuenta bancaria por un valor de \$ 120,00

#### **Mayo 24**

- ✓ Se recibe un anticipo de un cliente por la venta de mercadería S/f 001-001-000000516 por un valor de \$ 8,00. cancela en efectivo.

#### **Mayo 25**

- ✓ Se registra el abono de varios clientes de la semana del 20 al 25 de mayo S/Anexo 011, por un valor de \$ 2.230,00, pagos realizados en efectivo.
- ✓ Se registra las ventas según facturas desde N° 003-002-000001707 hasta 003-002-000001728 S/Anexo 009 por el valor de \$ 1.894,78 más IVA, de las cuales el valor de \$ 1.585,00 es a crédito y el valor de \$ 594,00 en efectivo.
- ✓ Se realiza la adquisición de mercadería a crédito S/Anexo 007, por un valor de \$ 3.462,66 más IVA con las respectivas retenciones.

### **SEMANA DEL 27 AL 31 DE MAYO DE 2024**

#### **Mayo 27**

- ✓ Se deposita en la Cta. corriente bancaria el efectivo existente en caja por un valor de \$ 4.000,00

- ✓ Se realiza el pago de transporte en compras por un valor de \$ 17,50 en efectivo.

### **Mayo 30**

- ✓ Se deposita en la Cta. corriente bancaria el efectivo existente en caja por un valor de \$ 1.000,00
- ✓ Se realiza el pago de un abono a los proveedores S/Anexo 003 por un valor de \$ 6.564,38, se cancela mediante transferencia bancaria.

### **Mayo 31**

- ✓ Se registra el abono de varios clientes de la semana del 27 al 31 de mayo S/Anexo 012, por un valor de \$ 531,50, en efectivo y \$ 30,00 mediante transferencia bancaria.
- ✓ Se registra las ventas según facturas desde N° 003-002-000001729 hasta 003-002-000001741 S/Anexo 010 por el valor de \$ 1.422,17 más IVA, de las cuales el valor de \$ 1.224,00 es a crédito y el valor de \$ 411,50 en efectivo.
- ✓ Se realiza la adquisición de mercadería a crédito S/Anexo 008, por un valor de \$ 3.973,65 más IVA con las respectivas retenciones.
- ✓ Se cancela sueldos al gerente y trabajador según datos del rol de pagos y provisiones correspondiente al mes de mayo del 2024 y se cancela mediante retiro de la Cta. bancaria.
- ✓ Se registra el rol de provisiones del mes de mayo del 2024
- ✓ Se registra la liquidación del IVA correspondiente al me de mayo de 2024.
- ✓ Se registra la retención del IVA por compra al proveedor de \$ 12,44
- ✓ Se registra el pago de retenciones en compras del IR e IVA del mes de mayo de 2024

### **SEMANA DEL 01 AL 08 DE JUNIO DE 2024**

### **Junio 3**

- ✓ Se registra la devolución en compras de la mercadería por un valor de \$ 267.62 más IVA

### **Junio 6**

- ✓ Se efectúa el pago de los aportes al IESS del mes de mayo con un valor de \$ 182,25 cancelados en efectivo.
- ✓ Se efectúa el pago de servicios básicos correspondientes al mes de mayo del 2024 por un valor de Internet: \$ 20,00 incluido IVA, y luz: 13,42, pagos realizados en efectivo.

### **Junio 8**

- ✓ Se registra el abono de varios clientes de la semana del 01 al 08 de junio S/Anexo 013, por un valor de \$ 2.658,00, en efectivo y \$ 297,00 mediante transferencia bancaria.
- ✓ Se registra las ventas según facturas desde N° 003-002-000001742 hasta 003-002-000001762 S/Anexo 011 por el valor de \$ 1.422,17 más IVA, de las cuales el valor de \$ 1.692,00 es a crédito y el valor de \$ 992,00 en efectivo.
- ✓ Se realiza la adquisición de mercadería a crédito S/Anexo 009, por un valor de \$ 1.518,80 más IVA con las respectivas retenciones.

### **SEMANA DEL 10 AL 15 DE JUNIO DE 2024**

### **Junio 10**

- ✓ Se registra la devolución en compras de la mercadería por un valor de \$ 68,84 más IVA
- ✓ Se recibe un anticipo de un cliente por la venta de mercadería S/f 001-001-000000517 por un valor de \$ 730,00. cancela en efectivo.

### **Junio 11**

- ✓ Se realiza el pago de transporte en compras por un valor de \$ 54,00 en efectivo.

### **Junio 12**

- ✓ Se registra la devolución en compras de la mercadería por un valor de \$ 322,11 más IVA



- ✓ Se registra la devolución en compras de la mercadería por un valor de \$ 33,11 más IVA

### **Junio 15**

- ✓ Se registra el abono de varios clientes de la semana del 10 al 15 de junio S/Anexo 014, por un valor de \$ 1.714,68, en efectivo y \$ 158,00 mediante transferencia bancaria.
- ✓ Se registra las ventas según facturas desde N° 003-002-000001763 hasta 003-002-000001790 S/Anexo 012 por el valor de \$ 2.462,61 más IVA, de las cuales el valor de \$ 2.183,00 es a crédito, \$ 537,00 en efectivo y \$532,00 mediante depósito.
- ✓ Se realiza la adquisición de mercadería a crédito S/Anexo 010, por un valor de \$ 2.789,76 más IVA con las respectivas retenciones.
- ✓ Se realiza el pago de la alícuota mensual por el préstamo bancario al Banco Pichincha, mediante pago en efectivo por el valor de \$ 1.677,36

### **SEMANA DEL 17 AL 22 DE JUNIO DE 2024**

### **Junio 17**

- ✓ Se deposita en la Cta. corriente bancaria el efectivo existente en caja por un valor de \$ 4.980,00

### **Junio 20**

- ✓ Se deposita en la Cta. corriente bancaria el efectivo existente en caja por un valor de \$ 4.980,00

### **Junio 21**

- ✓ Se registra la devolución en compras de la mercadería por un valor de \$ 134,24 más IVA

- ✓ Se realiza el pago de la alícuota mensual por el préstamo bancario al Banco Pichincha, mediante descuento de la Cta. de ahorros del Banco Pichincha por el valor de \$ 1.353,12

#### **Junio 22**

- ✓ Se registra el abono de varios clientes de la semana del 17 al 22 de junio S/Anexo 015, por un valor de \$ 1.329,00, en efectivo y \$ 127,00 mediante transferencia bancaria.
- ✓ Se registra las ventas según facturas desde N° 003-002-000001791 hasta 003-002-000001815 S/Anexo 013 por el valor de \$ 2.994,35 más IVA, de las cuales el valor de \$ 2.464,00 es a crédito, \$ 824,50 en efectivo y \$155,00 mediante depósito.
- ✓ Se realiza la adquisición de mercadería a crédito S/Anexo 011, por un valor de \$ 2.163,86 más IVA con las respectivas retenciones.

#### **SEMANA DEL 24 AL 29 DE JUNIO DE 2024**

#### **Junio 26**

- ✓ Se deposita en la Cta. corriente bancaria el efectivo existente en caja por un valor de \$ 3.030,00

#### **Junio 28**

- ✓ Se registra la devolución en compras de la mercadería por un valor de \$ 92,38 más IVA

#### **Junio 29**

- ✓ Se realiza el pago de un abono a los proveedores S/Anexo 004 por un valor de \$ 6.479,40, se cancela mediante transferencia bancaria.
- ✓ Se registra el abono de varios clientes de la semana del 24 al 29 de junio S/Anexo 016, por un valor de \$ 2.032,00, en efectivo y \$ 470,00 mediante transferencia bancaria.

- ✓ Se registra las ventas según facturas desde N° 003-002-000001816 hasta 003-002-000001841 S/Anexo 014 por el valor de \$ 2.520,00 más IVA, de las cuales el valor de \$ 1.737,00 es a crédito, \$ 1.161,00 en efectivo
- ✓ Se realiza la adquisición de mercadería a crédito S/Anexo 012, por un valor de \$ 1.352,06 más IVA con las respectivas retenciones.
- ✓ Se cancela sueldos al gerente y trabajador según datos del rol de pagos y provisiones correspondiente al mes de junio del 2024 y se cancela mediante retiro de la Cta. bancaria.
- ✓ Se registra el rol de provisiones del mes de junio del 2024
- ✓ Se registra la liquidación del IVA correspondiente al mes de junio de 2024.
- ✓ Se registra la retención del IVA por compra al proveedor de \$ X
- ✓ Se registra el pago de retenciones en compras del IR e IVA del mes de junio de 2024

#### **Datos para ajustes**

- Se regulariza la cuenta suministros de oficina.
- Se regulariza la cuenta suministros y materiales 25% de su totalidad como gasto del periodo.
- Se efectúan los ajustes de los activos fijos que posee la empresa, así como los asientos de regulación de la cuenta mercaderías.
- Se realizan los respectivos asientos de cierre.

EMPRESA "COMERCIAL CREDILLANTAS MC"					
LIBRO DIARIO					
EXPRESADO EN USD DOLARES					
					FOLIO N. 001
FECHA	CODIGO	DETALLE	PARCIAL	DEBE	HABER
01/04/24		<b>1</b>			
		EN LA CIUDAD DE LOJA EL 1 DE ABRIL DEL DOS MIL VEINTICUATRO LA EMPRESA "COMERCIAL CREDILLANTAS MC" INICIA SUS OPERACIONES CONTABLES CON LOS SIGUIENTES VALORES:			
	1.1.01.01	Caja		1.273,00	
	1.1.01.02	Bancos		327,99	
	1.01.01.02.01	Banco Pichincha Cta. Cte. 3394371704	327,99		
	1.1.02.01	Cuentas por cobrar		63.414,12	
	1.1.03.01	Mercaderías		85.823,38	
	1.1.03.02	Inventario suministros de oficina		671,00	
	1.1.03.03	Inventario suministros y materiales		4,50	
	1.1.03.04	Inventario suministros de aseo y limpieza		70,00	
	1.1.04.02	Crédito Tributario (IVA)		1.076,46	
	1.2.01.01	Muebles y Enseres		1.680,00	
	1.2.01.03	Equipo de Computación		2.500,00	
	1.2.01.05	Vehículo		23.000,00	
	2.1.02.01	Cuentas por Pagar a proveedores			22.585,38
	2.1.04.03	IESS por Pagar			182,24
	2.2.01.01	Préstamos bancarios			34.777,23
	3.1.01	Capital del Propietario			122.295,60
		P/r Estado de Situación Inicial			
03/04/24		<b>2</b>			
	1.1.01.01	Caja		851,00	
	1.1.01.02	Bancos		58,00	
	1.1.01.02.01	Banco Pichincha Cta. Cte. 3394371704	58,00		
	1.1.02.01	Cuentas por cobrar			909,00
	1.1.02.01.01	Morocho Chimbo Flavio Augusto	58,00		
	1.1.02.01.02	Guiracocha Cevallos Luis	36,00		
	1.1.02.01.03	Villavicencio Pacheco Wilmer	26,00		
	1.1.02.01.04	Quiñonez Vanegas Joyce	100,00		
	1.1.02.01.05	Maza Alulima Hugo Fernando	30,00		
	1.1.02.01.06	Granda Faican Luis Alberto	20,00		
	1.1.02.01.07	Alvarado Darwin	63,00		
	1.1.02.01.08	Astudillo Quizhpe Klever	25,00		
	1.1.02.01.09	Abad Suquilanda Vicente	100,00		
	1.1.02.01.10	Carpio Pesante Estuardo	65,00		
	1.1.02.01.11	Sozoranga Marizaca Luis	75,00		
	1.1.02.01.12	Gonzalez Cartuche Omar	200,00		
	1.1.02.01.13	Montaño Gonzalez Manuel	10,00		
<b>SUMAN Y PASAN</b>				<b>180.749,45</b>	<b>180.749,45</b>

EMPRESA "COMERCIAL CREDILLANTAS MC"					
LIBRO DIARIO					
EXPRESADO EN USD DOLARES					
FOLIO N. 002					
FECHA	CODIGO	DETALLE	PARCIAL	DEBE	HABER
		<b>VIENEN</b>		<b>180.749,45</b>	<b>180.749,45</b>
	1.1.02.01.14	Ortega Sanchez Jefferson	40,00		
	1.1.02.01.15	Paccha Granda Jose Humberto	36,00		
	1.1.02.01.16	Saritama Adolfo	25,00		
		P/r abono de Ctas. por Cobrar S/Anexo 001			
03/04/24		<b>3</b>			
	1.1.01.01	Caja		360,50	
	2.1.03	PAGOS ANTICIPADOS DE CLIENTES			360,50
	2.1.03.01	Duarte Tenesaca Carlos Anibal	360,50		
		P/r anticipo de cliente s/f 001-001-000000508 y 001-001-000000509 en efectivo.			
04/04/24		<b>4</b>			
	1.1.01.02	Bancos		1.535,00	
	1.1.01.02.01	Banco Pichincha Cta. Cte. 3394371704	1.535,00		
	1.1.01.01	Caja			1.535,00
		P/r Deposito a la Cta. Bancaria del efectivo existente en Caja			
05/04/24		<b>5</b>			
	1.1.01.01	Caja		260,00	
	2.1.03	PAGOS ANTICIPADOS DE CLIENTES			260,00
	2.1.03.01	Gonzalez Gonzalez Victor Antonio	260,00		
		P/r anticipo de cliente s/f 001-001-000000510 en efectivo.			
05/04/24		<b>6</b>			
	2.1.04.03	IESS por Pagar		182,25	
	2.1.04.03.01	Aporte Individual	87,78		
	2.1.04.03.02	Aporte Patronal	94,46		
	1.1.01.01	Caja			182,25
		P/r pago planilla aportes normales marzo 2024			
06/04/24		<b>7</b>			
	1.1.01.01	Caja		507,75	
	1.1.01.02	Bancos		175,00	
	1.1.01.02.01	Banco Pichincha Cta. Cte. 3394371704	175,00		
	1.1.02.01	Cuentas por cobrar		1.459,00	
	2.1.05.01	IVA Ventas			279,36
	4.1.01	VENTAS			1.862,39
		P/r la venta del 01 al 06 de abril de 2024 S/Anexo 001			
06/04/24		<b>8</b>			
	1.1.01.01	Caja		574,00	
	1.1.02.01	Cuentas por cobrar			574,00
	1.1.02.01.01	Mallaguari Saritama Diana	20,00		
	1.1.02.01.02	Sarmiento Coronel Jonathan	45,00		
		<b>SUMAN Y PASAN</b>		<b>185.802,95</b>	<b>185.802,95</b>

EMPRESA "COMERCIAL CREDILLANTAS MC"					
LIBRO DIARIO					
EXPRESADO EN USD DOLARES					
					FOLIO N. 003
FECHA	CODIGO	DETALLE	PARCIAL	DEBE	HABER
		<b>VIENEN</b>		<b>185.802,95</b>	<b>185.802,95</b>
	1.1.02.01.03	Colaizaca Criollo Luis Rene	10,00		
	1.1.02.01.04	Medina Guaman Angel Ivan	10,00		
	1.1.02.01.05	Chamba Paltin Edgar	19,00		
	1.1.02.01.06	Paccha Faican Gustavo	30,00		
	1.1.02.01.07	Medina Minga Luis Alfredo	70,00		
	1.1.02.01.08	Sozoranga Benitez Luis	60,00		
	1.1.02.01.09	Maza Alulima Hugo Fernando	80,00		
	1.1.02.01.10	Jumbo Ramos Pedro Manuel	25,00		
	1.1.02.01.11	Paccha Faican Gustavo	20,00		
	1.1.02.01.12	Gonzalez Medina Jhony	15,00		
	1.1.02.01.13	Jarro Gueledel Darwin Paul	100,00		
	1.1.02.01.14	Cabrera Velasquez Carlos	70,00		
		P/r abono de clientes S/Anexo 002			
06/04/24		<b>9</b>			
	1.1.01.01	Caja		132,00	
	2.1.03	PAGOS ANTICIPADOS DE CLIENTES			132,00
	2.1.03.01	Maza Alulima Hugo Fernando	132,00		
		P/r anticipo de cliente s/f 001-001-000000511 en efectivo.			
09/04/24		<b>10</b>			
	1.1.01.01	Caja		1.597,00	
	1.1.01.02	Bancos		202,00	
	1.1.01.02.01	Banco Pichincha Cta. Cte. 3394371704	202,00		
	1.1.02.01	Cuentas por cobrar			1.799,00
	1.1.02.01.01	Lima Poma Jorge Oswaldo	75,00		
	1.1.02.01.02	Coronel Alulima Johana	186,00		
	1.1.02.01.03	Lima Quille Pedro Pablo	224,00		
	1.1.02.01.04	Maza Pizarro Ruth Cecibel	224,00		
	1.1.02.01.05	Macas Guailles Manuel	122,00		
	1.1.02.01.06	Toledo Miranda Geovany	122,00		
	1.1.02.01.07	Toledo Pezantez Rubio Saul	190,00		
	1.1.02.01.08	Quinaucho Gutierrez Juan Jose	100,00		
	1.1.02.01.09	Ortega Lopez Luis Eduardo	50,00		
	1.1.02.01.10	Armijos Ortiz Juan Andres	20,00		
	1.1.02.01.11	Robalino Romero Wilmer	160,00		
	1.1.02.01.12	Villa Guaman Wilson Vinicio	20,00		
	1.1.02.01.13	Siguenza Matute Nestor	43,00		
	1.1.02.01.14	Esparza Salinas Franklin	15,00		
	1.1.02.01.15	Alulima Guaman Monica	42,00		
<b>SUMAN Y PASAN</b>				<b>187.733,95</b>	<b>187.733,95</b>

EMPRESA "COMERCIAL CREDILLANTAS MC"					
LIBRO DIARIO					
EXPRESADO EN USD DOLARES					
FOLIO N. 004					
FECHA	CODIGO	DETALLE	PARCIAL	DEBE	HABER
		<b>VIENEN</b>		<b>187.733,95</b>	<b>187.733,95</b>
	1.1.02.01.16	Quizhpe Bermeo Richar Paul	100,00		
	1.1.02.01.17	Guamo Quezada Segundo	20,00		
	1.1.02.01.18	Samaniego Chucho Jonathan	86,00		
09/04/24		P/r abono de clientes S/Anexo 003			
		<b>11</b>			
	1.1.01.01	Caja		16,00	
	2.1.03	PAGOS ANTICIPADOS DE CLIENTES			16,00
	2.1.03.01	Valarezo Tenezaca Rober Gonzalo	16,00		
		P/r anticipo de cliente s/f 001-001-000000512 en efectivo.			
10/04/24		<b>12</b>			
	1.1.01.01	Caja		10,00	
	2.1.03	PAGOS ANTICIPADOS DE CLIENTES			10,00
	2.1.03.01	Valarezo Tenezaca Rober Gonzalo	10,00		
		P/r anticipo de cliente s/f 001-001-000000513 en efectivo.			
12/04/24		<b>13</b>			
	1.1.01.02	Bancos		2.730,00	
	1.01.01.02.01	Banco Pichincha Cta. Cte. 3394371704	2.730,00		
	1.1.01.01	Caja			2.730,00
		P/r Deposito a la Cta. Bancaria del efectivo existente en Caja			
13/04/24		<b>14</b>			
	1.1.01.01	Caja		678,50	
	1.1.01.02	Bancos		290,00	
	1.01.01.02.01	Banco Pichincha Cta. Cte. 3394371704	290,00		
	1.1.02.01	Cuentas por cobrar		1.739,00	
	2.1.05.01	IVA Ventas			353,15
	4.1.01	VENTAS			2.354,35
		P/r la venta del 08 al 13 de abril del 2024 S/Anexo 002			
13/04/24		<b>15</b>			
	1.1.01.01	Caja		943,00	
	1.1.01.02	Bancos		455,62	
	1.1.01.02.01	Banco Pichincha Cta. Cte. 3394371704	455,62		
	1.1.02.01	Cuentas por cobrar			1.398,62
	1.1.02.01.01	Vaca Castillo Wilman Geovany	90,00		
	1.1.02.01.02	Macas Castillo Walter Efrain	104,00		
	1.1.02.01.03	Ordoñez Guaycha Marco	55,00		
	1.1.02.01.04	Cuenca Morocho Maritza	365,62		
	1.1.02.01.05	Castillo Bejarano Manuel	40,00		
		<b>SUMAN Y PASAN</b>		<b>194.596,07</b>	<b>194.596,07</b>

EMPRESA "COMERCIAL CREDILLANTAS MC"					
LIBRO DIARIO					
EXPRESADO EN USD DOLARES					
					FOLIO N. 005
FECHA	CODIGO	DETALLE	PARCIAL	DEBE	HABER
		<b>VIENEN</b>		<b>194.596,07</b>	<b>194.596,07</b>
	1.1.02.01.06	Cuenca Carrion Pedro Naun	38,00		
	1.1.02.01.07	Veintimilla Guamo Antonio	80,00		
	1.1.02.01.08	Zhigui Torres Carmen Vanessa	30,00		
	1.1.02.01.09	Guaman Medina Carlos	41,00		
	1.1.02.01.10	Villavicencio Pacheco Wilmer	30,00		
	1.1.02.01.11	Astudillo Quizhpe Klever	25,00		
	1.1.02.01.12	Gonzalez Espinoza Angel	60,00		
	1.1.02.01.13	Granda Faican Luis Alberto	20,00		
	1.1.02.01.14	Zhiña Granda Mario Andres	220,00		
	1.1.02.01.15	Chimbo Lima Jaime Lucio	60,00		
	1.1.02.01.16	Guaman Pinos Hugo Bolivar	60,00		
	1.1.02.01.17	Añazco Ramirez Carmen	80,00		
		P/r abono de clientes S/Anexo 004			
13/04/24		<b>16</b>			
	5.1.01	COMPRAS		568,03	
	1.01.04.01	IVA Compras		85,21	
	2.1.02.01	Cuentas por Pagar a proveedores			625,22
	2.1.04.02.01	Retención IVA 30%			20,45
	2.1.04.01.01	Impuesto a la renta 1%			0,52
	2.1.04.01.02	Impuesto a la renta 1.75%			7,04
		P/r Compra de Mercadería a crédito S/Anexo 001			
15/04/24		<b>17</b>			
	2.2.01.01	Préstamos bancarios		1.430,00	
	6.2.01	INTERESES PAGADOS		220,33	
	6.2.01.01	Intereses normales	214,76		
	6.2.01.02	Intereses recalculados	5,57		
	6.2.02	GASTO SEGURO DE DESGRAVAMEN		33,58	
	1.1.01.02	Bancos			1.683,91
	1.1.01.02.01	Banco Pichincha Cta. Cte. 3394371704	1.683,91		
		P/r Pago de la alícuota mensual por el préstamo al Banco Pichincha			
20/04/24		<b>18</b>			
	1.1.01.01	Caja		606,00	
	1.1.01.02	Bancos		100,00	
	1.01.01.02.01	Banco Pichincha Cta. Cte. 3394371704	100,00		
	2.1.02.01	Cuentas por cobrar		1.277,00	
	2.1.05.01	IVA Ventas			258,65
	4.1.01	VENTAS			1.724,35
		P/r la venta del 15 al 20 de abril del 2024 S/Anexo 003			
<b>SUMAN Y PASAN</b>				<b>198.916,22</b>	<b>198.916,22</b>



EMPRESA "COMERCIAL CREDILLANTAS MC"					
LIBRO DIARIO					
EXPRESADO EN USD DOLARES					
					FOLIO N. 006
FECHA	CODIGO	DETALLE	PARCIAL	DEBE	HABER
		<b>VIENEN</b>		<b>198.916,22</b>	<b>198.916,22</b>
20/04/24		<b>19</b>			
	5.01.01	COMPRAS		299,28	
	1.01.04.01	IVA Compras		44,89	
	2.1.02.01	Cuentas por Pagar a proveedores			338,93
	2.1.04.01.02	Impuesto a la renta 1.75%			5,24
		P/r Compra de Mercadería a crédito S/Anexo 002			
20/04/24		<b>20</b>			
	1.1.01.01	Caja		940,97	
	1.1.02.01	Cuentas por cobrar			940,97
	1.1.02.01.01	Iñiguez Sucunuta Franklin	20,00		
	1.1.02.01.02	Japon Gonzalez Juan Augusto	20,00		
	1.1.02.01.03	Armijo Ortiz Juan Andres	20,00		
	1.1.02.01.04	Avila Rojas Jairo Antonio	25,00		
	1.1.02.01.05	Montaño Gonzalez Manuel	10,00		
	1.1.02.01.06	Alulima Guaman Alex Patricio	30,00		
	1.1.02.01.07	Tamay Chimbo Segundo	40,00		
	1.1.02.01.08	Valdiviezo Espinoza Calenita	75,00		
	1.1.02.01.09	Medina Guaman Angel Ivan	10,00		
	1.1.02.01.10	Jarro Gueledel Darwin Paul	50,00		
	1.1.02.01.11	Diaz Maza Jose Miguel	60,00		
	1.1.02.01.12	Medina Sigcho Jose Antonio	20,00		
	1.1.02.01.13	Sanchez Luis Alberto	64,00		
	1.1.02.01.14	Castillo Luna Jose Stalin	30,00		
	1.1.02.01.15	Segarra Edgar	84,00		
	1.1.02.01.16	Sozoranga Benitez Luis	40,00		
	1.1.02.01.17	Esparza Salinas Franklin	23,00		
	1.1.02.01.18	Lima Romero Jose Geovanny	44,00		
	1.1.02.01.19	Quinaucho Gutierrez Alex	30,00		
	1.1.02.01.20	Esparza Salinas Franklin	8,00		
	1.1.02.01.21	Armijos Gonzalez Victoriano	60,00		
	1.1.02.01.22	Mendoza Veintimilla Fausto	49,98		
	1.1.02.01.23	Medina Uchuari Sandra	50,00		
	1.1.02.01.24	Orellana Suquilanda Jorge	27,99		
	1.1.02.01.25	Uchuari Jose Raul	50,00		
		P/r abono de clientes S/Anexo 005			
<b>SUMAN Y PASAN</b>				<b>200.201,36</b>	<b>200.201,36</b>

EMPRESA "COMERCIAL CREDILLANTAS MC"					
LIBRO DIARIO					
EXPRESADO EN USD DOLARES					
					FOLIO N. 007
FECHA	CODIGO	DETALLE	PARCIAL	DEBE	HABER
		<b>VIENEN</b>		<b>200.201,36</b>	<b>200.201,36</b>
		<b>21</b>			
22/04/24	1.1.01.02	Bancos		4.000,00	
	1.1.01.02.01	Banco Pichincha Cta. Cte. 3394371704	4.000,00		
	1.1.01.01	Caja			4.000,00
		P/r Deposito a la Cta. Bancaria del efectivo existente en Caja			
22/04/24		<b>22</b>			
	2.2.01.01	Préstamos bancarios		1.205,76	
	6.2.01	INTERESES PAGADOS		122,07	
	6.2.01.01	Intereses normales	116,63		
	6.2.01.02	Intereses recalculados	5,44		
	6.2.02	GASTO SEGURO DE DESGRAVAMEN		18,39	
	1.1.01.02	Bancos			1.346,22
	1.1.01.02.01	Banco Pichincha Cta. Cte. 3394371704	1.346,22		
		P/r Pago de la alícuota mensual por el préstamo al Banco Pichincha			
		<b>23</b>			
25/04/24	1.1.01.01	Caja		80,00	
	2.1.03	PAGOS ANTICIPADOS DE CLIENTES			80,00
	2.1.03.01	Paccha Faican Gustavo Alfredo	80,00		
		P/r anticipo de cliente s/f 001-001-000000514 en efectivo.			
26/04/24		<b>24</b>			
	1.1.01.01	Caja		5.000,00	
	2.1.02.02	Otros			5.000,00
		P/r Ctas por pagar a terceros			
26/04/24		<b>25</b>			
	1.1.01.02	Bancos		4.000,00	
	1.01.01.02.01	Banco Pichincha Cta. Cte. 3394371704	4.000,00		
	1.1.01.01	Caja			4.000,00
		P/r Deposito a la Cta. Bancaria del efectivo existente en Caja			
27/04/24		<b>26</b>			
	1.1.01.01	Caja		510,00	
	1.1.01.02	Bancos		220,00	
	1.01.01.02.01	Banco Pichincha Cta. Cte. 3394371704	220,00		
	1.1.02.01	Cuentas por cobrar		2.009,00	
	2.1.05.01	IVA Ventas			357,26
	4.1.01	VENTAS			2.381,74
		P/r la venta del 22 al 27 de abril del 2024 S/Anexo 004			
<b>SUMAN Y PASAN</b>				<b>217.366,58</b>	<b>217.366,58</b>

**EMPRESA "COMERCIAL CREDILLANTAS MC"**

**LIBRO DIARIO**

**EXPRESADO EN USD DOLARES**

**FOLIO N. 008**

<b>FECHA</b>	<b>CODIGO</b>	<b>DETALLE</b>	<b>PARCIAL</b>	<b>DEBE</b>	<b>HABER</b>
		<b>VIENEN</b>		<b>217.366,58</b>	<b>217.366,58</b>
		<b>27</b>			
27/04/24	2.1.02.01	Cuentas por Pagar a proveedores		1.750,58	
	2.1.02.01.01	Autostock	738,71		
	2.1.02.01.02	Importadora Tomebamba S.A.	1.011,87		
	1.1.01.02	<b>BANCOS</b>			1.750,58
	1.1.01.02.01	Banco Pichincha Cta. Cte. 3394371704	1.750,58		
		P/r Pago de un abono a los proveedores S/Anexo 001 mediante transferencia bancaria.			
		<b>28</b>			
27/04/24	1.1.01.01	Caja		1.218,47	
	1.1.02.01	Cuentas por cobrar			1.218,47
	1.1.02.01.01	Benitez Cajamarca Sandra	75,00		
	1.1.02.01.02	Guiracocha Cevallos Luis	20,00		
	1.1.02.01.03	Malla Chamba Luis Alfredo	4,00		
	1.1.02.01.04	Granda Faican Luis Alberto	20,00		
	1.1.02.01.05	Iñiguez Sucunuta Franklin	55,00		
	1.1.02.01.06	Zhigui Torres Carmen Vanessa	30,00		
	1.1.02.01.07	Cartuche Medina Leonardo	20,00		
	1.1.02.01.08	Faican Cango Angel Benigno	129,99		
	1.1.02.01.09	Avila Rojas Jairo Antonio	25,00		
	1.1.02.01.10	Perez Quezada Omar Benigno	50,00		
	1.1.02.01.11	Leon Chamba Jose Stalin	50,00		
	1.1.02.01.12	Medina Guaman Angen Ivan	10,00		
	1.1.02.01.13	Gonzalez Gonzalez Victor	60,00		
	1.1.02.01.14	Paccha Granda Jose Humberto	20,00		
	1.1.02.01.15	Cango Rivera Fabian Anibal	52,50		
	1.1.02.01.16	Armijos Armijos Segundo Cesar	94,99		
	1.1.02.01.17	Quiñonez Cabrera Maximo	60,00		
	1.1.02.01.18	Montaño Gonzalez Manuel	10,00		
	1.1.02.01.19	Paltin Chamba Wilmer Roberto	20,00		
	1.1.02.01.20	Jumbo Ramos Pedro Manuel	10,00		
	1.1.02.01.21	Gonzalez Medina Jhony	15,00		
	1.1.02.01.22	Lazo Lopez Angel Anthony	20,00		
	1.1.02.01.23	Silva Paute Jose Luis	55,00		
	1.1.02.01.24	Quille Chamba Geovanny	107,00		
	1.1.02.01.25	Veintimilla Guamo Yadira	49,99		
	1.1.02.01.26	Lazo Lopez Felix Diego	15,00		
	1.1.02.01.27	Armijos Ortiz Juan Andres	20,00		
	1.1.02.01.28	Castillo Luna Jose Stalin	30,00		
<b>SUMAN Y PASAN</b>				<b>220.335,63</b>	<b>220.335,63</b>

EMPRESA "COMERCIAL CREDILLANTAS MC"					
LIBRO DIARIO					
EXPRESADO EN USD DOLARES					
					FOLIO N. 009
FECHA	CODIGO	DETALLE	PARCIAL	DEBE	HABER
		<b>VIENEN</b>		<b>220.335,63</b>	<b>220.335,63</b>
27/04/24	1.1.02.01.29	Cuenca Samaniego Darwin P/r abono de clientes S/Anexo 006	90,00		
		<b>29</b>			
	5.01.01	COMPRAS		126,90	
	1.01.04.01	IVA Compras		19,04	
	2.1.02.01	Cuentas por Pagar a proveedores			143,71
	2.1.04.01.02	Impuesto a la renta 1.75%			2,22
30/04/24		P/r Compra de Mercadería a crédito S/Anexo 003			
		<b>30</b>			
	1.1.01.01	Caja		314,99	
	1.1.02.01	Cuentas por cobrar			314,99
	1.1.02.01.01	Duarte Tenesaca Carlos Anibal	69,99		
	1.1.02.01.02	Sozoranga Marizaca Luis	50,00		
	1.1.02.01.03	Esparza Salinas Franklin	20,00		
	1.1.02.01.04	Silva Paute Maximo Guillermo	39,00		
	1.1.02.01.05	Pizarro Quiñonez Milton Jorge	50,00		
	1.1.02.01.06	Uchuari Cajamarca Jaime	20,00		
	1.1.02.01.07	Siguenza Matute Nestor	66,00		
30/04/24		P/r abono de Clientes S/Anexo 007			
		<b>31</b>			
	1.1.01.02	Bancos		1.900,00	
	1.1.01.02.01	Banco Pichincha Cta. Cte. 3394371704	1.900,00		
	1.1.01.01	Caja			1.900,00
30/04/24		P/r Deposito a la Cta. Bancaria del efectivo existente en Caja			
		<b>32</b>			
	1.1.01.01	Caja		64,00	
	1.1.02.01	Cuentas por cobrar		737,00	
	2.1.05.01	IVA Ventas			104,48
	4.1.01	VENTAS			696,52
30/04/24		P/r la venta del 29 al 30 de abril de 2024 S/Anexo 005			
		<b>33</b>			
	5.01.01	COMPRAS		7.313,76	
	1.01.04.01	IVA Compras		1.097,06	
	2.1.02.01	Cuentas por Pagar a proveedores			8.236,89
	2.1.04.02.01	Retención IVA 30%			45,95
	2.1.04.01.02	Impuesto a la renta 1.75%			127,99
		P/r Compra de Mercadería a crédito S/Anexo 004			
<b>SUMAN Y PASAN</b>				<b>231.908,38</b>	<b>231.908,38</b>

## EMPRESA "COMERCIAL CREDILLANTAS MC"

## LIBRO DIARIO

## EXPRESADO EN USD DOLARES

FOLIO N. 010

FECHA	CODIGO	DETALLE	PARCIAL	DEBE	HABER
		<b>VIENEN</b>		<b>231.908,38</b>	<b>231.908,38</b>
		<b>34</b>			
30/04/24	2.1.02.01	Cuentas por Pagar a proveedores		9.698,36	
	2.1.02.01.01	Antonio Pino Ycaza CIA. LTDA.	765,49		
	2.1.02.01.02	Tractomaq S.A.	758,76		
	2.1.02.01.03	Importadora de Vehículos Comerciales S. A	1.368,34		
	2.1.02.01.04	Tecnicentro del Austro S.A Tedasa	2.433,08		
	2.1.02.01.05	Auto stock	267,19		
	2.1.02.01.06	Empro servís CIA.LTDA.	3.260,05		
	2.1.02.01.07	Fegoautos	845,45		
	1.1.01.02	Bancos			9.698,36
	1.1.01.02.01	Banco Pichincha Cta. Cte. 3394371704	9.698,36		
		P/r Pago de un abono a los proveedores S/Anexo 002 mediante transferencia bancaria.			
		<b>35</b>			
30/04/24	6.1.01	Gastos Sueldos y Salarios		928,92	
	6.1.02	Gasto Bonos por Ventas		44,31	
	6.1.04	BENEFICIOS SOCIALES		231,46	
	6.1.04.01	Décimo Tercer Sueldo	77,41		
	6.1.04.02	Décimo Cuarto Sueldo	76,67		
	6.1.04.03	Fondos de Reserva	77,38		
	1.1.01.01	Caja			231,46
	1.1.01.02	Bancos			885,45
	1.1.01.02.01	Banco Pichincha Cta. Cte. 3394371704			
	2.1.04.03	IESS por Pagar			87,78
	2.1.04.03.01	Aporte Individual	87,78		
		P/r Pago de Sueldos del mes de abril del 2024 S/Roles de Pago			
		<b>36</b>			
30/04/24	6.1.05	PROVISIONES SOCIALES		135,47	
	6.1.05.02	Vacaciones	38,71		
	6.1.05.03	Jubilación Patronal	77,41		
	6.1.05.04	Liquidación de empleado	19,35		
	6.1.03	IESS		94,46	
	6.1.03.01	Aporte Patronal	94,46		
	2.1.04.04	Provisiones Sociales por Pagar			135,47
	2.1.04.04.02	Vacaciones por pagar	38,71		
	2.1.04.04.03	Jubilación Patronal por pagar	77,41		
	2.1.04.04.04	Liquidación de empleado	19,35		
	2.1.04.03	IESS por Pagar			94,46
	2.1.04.03.02	Aporte Patronal	94,46		
		P/r rol de provisiones abril 2024			
<b>SUMAN Y PASAN</b>				<b>243.041,36</b>	<b>243.041,36</b>

EMPRESA "COMERCIAL CREDILLANTAS MC"					
LIBRO DIARIO					
EXPRESADO EN USD DOLARES					
FOLIO N. 011					
FECHA	CODIGO	DETALLE	PARCIAL	DEBE	HABER
		<b>VIENEN</b>		<b>243.041,36</b>	<b>243.041,36</b>
30/04/24		<b>37</b>			
	2.1.05.01	IVA Ventas		1.352,90	
	1.1.04.01	IVA compras			1.172,53
	1.1.04.02	Crédito Tributario (IVA)			180,37
		p/r liquidación IVA abril 2024			
30/04/24		<b>38</b>			
	1.1.04.02	Crédito Tributario (IVA)		12,44	
	2.1.05.02	RETENCION EN VENTAS			12,44
		P/r Crédito tributario por retenciones en ventas abril			
30/04/24		<b>39</b>			
	2.1.04.01.01	Impuesto a la renta 1%		0,52	
	2.1.04.01.02	Impuesto a la renta 1.75%		142,49	
	2.1.04.02.01	Retención IVA 30%		66,40	
	1.1.01.01	Caja			209,41
		P/r retenciones en compra IR e IVA abril 2024			
04/05/24		<b>40</b>			
	1.1.01.01	Caja		540,00	
	1.1.01.02	Bancos		51,00	
	1.1.01.02.01	Banco Pichincha Cta. Cte. 3394371704	51,00		
	1.1.02.01	Cuentas por cobrar		688,00	
	2.1.05.01	IVA Ventas			166,83
	4.1.01	VENTAS			1.112,17
		P/r la venta del 01 al 04 de mayo del 2024			
		S/Anexo 006			
04/05/24		<b>41</b>			
	1.1.01.01	Caja		1.095,00	
	1.1.02.01	Cuentas por cobrar			1.095,00
	1.1.02.01.01	Velasquez Leon Danny	108,00		
	1.1.02.01.02	Rojas Flores Servio Enrique	40,00		
	1.1.02.01.03	Sozoranga Marizaca Luis	30,00		
	1.1.02.01.04	Medina Guaman Ivan	10,00		
	1.1.02.01.05	Medina Sigchos Jorge David	100,00		
	1.1.02.01.06	Quiñonez Vanegas Joyce	10,00		
	1.1.02.01.07	Jarro Gueledel Darwin Paul	50,00		
	1.1.02.01.08	Quiñonez Cabrera Maximo	50,00		
	1.1.02.01.09	Villa Guaman Wilson Vinicio	20,00		
	1.1.02.01.10	Morocho Chimbo Flavio	106,00		
	1.1.02.01.11	Ortega Lopez Luis Eduardo	51,00		
	1.1.02.01.12	Alulima Guaman Alex Patricio	20,00		
<b>SUMAN Y PASAN</b>				<b>246.990,11</b>	<b>246.990,11</b>

EMPRESA "COMERCIAL CREDILLANTAS MC"					
LIBRO DIARIO					
EXPRESADO EN USD DOLARES					
					FOLIO N. 012
FECHA	CODIGO	DETALLE	PARCIAL	DEBE	HABER
		<b>VIENEN</b>		<b>246.990,11</b>	<b>246.990,11</b>
	1.1.02.01.13	Lima Benitez Angel Amable	150,00		
	1.1.02.01.14	Cabrera Ordoñez Jofre Ramiro	40,00		
	1.1.02.01.15	Lopez Ambuludi Wilson Patricio	60,00		
	1.1.02.01.16	Guiracocha Cevallos Luis	20,00		
	1.1.02.01.17	Paltin Chamba Wilmer Roberto	20,00		
	1.1.02.01.18	Figueroa Feijo Eduardo	80,00		
	1.1.02.01.19	Pinta Puchaicela Wilmer Stalin	50,00		
	1.1.02.01.20	Patiño Raúl Benito	20,00		
	1.1.02.01.21	Armijos Ortiz Juan Andres	20,00		
	1.1.02.01.22	Chamba Benitez Luis Antonio	40,00		
		P/r abono de clientes S/Anexo 008			
05/05/24		<b>42</b>			
	2.1.04.03	IESS por Pagar		182,25	
	2.1.04.03.01	Aporte Individual	87,78		
	2.1.04.03.01	Aporte Patronal	94,46		
	1.1.01.01	Caja			182,25
		P/r pago planilla aportes normales abril 2024			
06/05/24		<b>43</b>			
	1.1.01.01	Caja		108,00	
	2.1.03	PAGOS ANTICIPADOS DE CLIENTES			108,00
	2.1.03.01	Cabrera Medina Edwin Fernando			
		P/r anticipo de cliente s/f 001-001-000000515 en efectivo.			
08/05/24		<b>44</b>			
	1.1.01.02	Bancos		685,00	
	1.1.01.02.01	Banco Pichincha Cta. Cte. 3394371704	685,00		
	1.1.01.01	Caja			685,00
		P/r Deposito a la Cta. Bancaria del efectivo existente en Caja			
10/05/24		<b>45</b>			
	1.1.01.02	Bancos		700,00	
	1.1.01.02.01	Banco Pichincha Cta. Cte. 3394371704	700,00		
	1.1.01.01	Caja			700,00
		P/r Deposito a la Cta. Bancaria del efectivo existente en Caja			
11/05/24		<b>46</b>			
	1.1.01.01	Caja		1.119,00	
	1.1.02.01	Cuentas por cobrar			1.119,00
	1.1.02.01.01	Esparza Salinas Franklin	50,00		
	1.1.02.01.02	Uchuari Cajamarca Jaime	20,00		
	1.1.02.01.03	Carpio Pesantes Estuardo	65,00		
<b>SUMAN Y PASAN</b>				<b>249.784,36</b>	<b>249.784,36</b>

EMPRESA "COMERCIAL CREDILLANTAS MC"					
LIBRO DIARIO					
EXPRESADO EN USD DOLARES					
					FOLIO N. 013
FECHA	CODIGO	DETALLE	PARCIAL	DEBE	HABER
		<b>VIENEN</b>		<b>249.784,36</b>	<b>249.784,36</b>
	1.1.02.01.04	Alulima Guaman Alex Patricio	10,00		
	1.1.02.01.05	Valdiviezo Espinoza Celenita	148,00		
	1.1.02.01.06	Rios Edison Alexander	173,00		
	1.1.02.01.07	Quizhpe Bermeo Richar Paul	60,00		
	1.1.02.01.08	Perez Quezada Omar Benigno	50,00		
	1.1.02.01.09	Guaman Esparza Milton Ivan	50,00		
	1.1.02.01.10	Tene Pauta Angel Lenin	100,00		
	1.1.02.01.11	Viñamagua Morocho Angel	100,00		
	1.1.02.01.12	Alverca Vicente Wilson	40,00		
	1.1.02.01.13	Pullaguari Cabrera Jaime	100,00		
	1.1.02.01.14	Benitez Capa Digner Homar	50,00		
	1.1.02.01.15	Chiriboga Chuva Angel	30,00		
	1.1.02.01.16	Hernandez Cueva Jose Antonio	13,00		
	1.1.02.01.17	Sarango Elizalde Eduardo	30,00		
	1.1.02.01.18	Paltin Chamba Wilmer Roberto	20,00		
	1.1.02.01.19	Montaño Gonzalez Manuel	10,00		
		P/r abono de Ctas. por Cobrar S/Anexo 009			
11/05/24		<b>47</b>			
	1.1.01.01	Caja		713,25	
	1.1.02.01	Cuentas por cobrar		1.444,50	
	2.1.05.01	IVA Ventas			281,45
	4.1.01	VENTAS			1.876,30
		P/r la venta S/f desde N° 003-002-000001663 hasta 003-002-000001686 S/Anexo 007			
11/05/24		<b>48</b>			
	5.01.01	COMPRAS		600,76	
	1.01.04.01	IVA Compras		90,11	
	2.01.01.01	Cuentas por Pagar a proveedores			690,87
		P/r Compra de Mercadería a crédito S/Anexo 005			
15/05/24		<b>49</b>			
	2.2.01.01	Préstamos bancarios		1.444,79	
	6.2.01	INTERESES PAGADOS		212,79	
	6.2.01.01	Intereses normales	195,11		
	6.2.01.02	Intereses recalculados	17,68		
	6.2.02	GASTO SEGURO DE DESGRAVAMEN		30,48	
	1.1.01.02	Bancos			1.688,06
	1.01.01.02.01	Banco Pichincha Cta. Cte. 3394371704	1.688,06		
		P/r Pago de la alícuota mensual por el préstamo al Banco Pichincha			
<b>SUMAN Y PASAN</b>				<b>254.321,04</b>	<b>254.321,04</b>



EMPRESA "COMERCIAL CREDILLANTAS MC"					
LIBRO DIARIO					
EXPRESADO EN USD DOLARES					
					FOLIO N. 014
FECHA	CODIGO	DETALLE	PARCIAL	DEBE	HABER
18/05/24		<b>VIENEN</b>		<b>254.321,04</b>	<b>254.321,04</b>
		<b>50</b>			
		1.1.01.01 Caja		828,00	
		1.1.01.02 Bancos		325,00	
		1.1.01.02.01 Banco Pichincha Cta. Cte. 3394371704	325,00		
		1.1.02.01 Cuentas por cobrar			1.153,00
		1.1.02.01.01 Robalino Romero Wilmer	160,00		
		1.1.02.01.02 Uchuari Cajamarca Jaime	20,00		
		1.1.02.01.03 Sarmiento Coronel Jonathan	40,00		
		1.1.02.01.04 Tituana Aguilar Carlos	40,00		
		1.1.02.01.05 Quiñonez Vanegas Joyce	40,00		
		1.1.02.01.06 Medina Guaman Angel Ivan	10,00		
		1.1.02.01.07 Granda Faican Luis Alberto	30,00		
		1.1.02.01.08 Esparza Salinas Franklin	20,00		
		1.1.02.01.09 Riofrio Granda Argenis	25,00		
		1.1.02.01.10 Armijos Ortiz Juan Andres	20,00		
		1.1.02.01.11 Yupangui Loja Juan Ignacio	165,00		
		1.1.02.01.12 Colaizaca Criollo Luis Rene	10,00		
		1.1.02.01.13 Guamo Quezada Segundo	20,00		
		1.1.02.01.14 Bravo Iñiguez Guido Rogelio	20,00		
		1.1.02.01.15 Faican Gonzalez Darwin Stalin	26,00		
		1.1.02.01.16 Armijos Gonzalez Victoriano	49,00		
		1.1.02.01.17 Armijos Pereira Eduardo	40,00		
	1.1.02.01.18 Gonzalez Victor	200,00			
	1.1.02.01.19 Godoy Neira Narcisa de Fatima	150,00			
	1.1.02.01.20 Medina Uchuari Sandra	50,00			
	1.1.02.01.21 Chimbo Lima Jaime Lucio	18,00			
		P/r abono de Ctas. por Cobrar S/Anexo 010			
18/05/24		<b>51</b>			
		1.1.01.01 Caja		828,00	
		1.1.01.02 Bancos		115,00	
		1.1.01.02.01 Banco Pichincha Cta. Cte. 3394371704	115,00		
		1.1.02.01 Cuentas por cobrar		1.020,50	
		2.1.05.01 IVA Ventas			256,11
		4.1.01 VENTAS			1.707,39
		P/r la venta S/f desde N° 003-002-000001687 hasta 003-002-000001706 S/Anexo 008			
18/05/24		<b>52</b>			
		5.01.01 COMPRAS		315,19	
		1.01.04.01 IVA Compras		47,28	
<b>SUMAN Y PASAN</b>				<b>257.800,01</b>	<b>257.437,54</b>

**EMPRESA "COMERCIAL CREDILLANTAS MC"**

**LIBRO DIARIO**

**EXPRESADO EN USD DOLARES**

**FOLIO N. 015**

FECHA	CODIGO	DETALLE	PARCIAL	DEBE	HABER
		<b>VIENEN</b>		<b>257.800,01</b>	<b>257.437,54</b>
	2.1.02.01	Cuentas por Pagar a proveedores			361,18
	2.1.04.01.02	Impuesto a la renta 1.75%			1,29
20/05/24		P/r Compra de Mercadería a crédito S/Anexo 006			
		<b>53</b>			
	1.1.01.02	Bancos		4.300,00	
	1.1.01.02.01	Banco Pichincha Cta. Cte. 3394371704	4.300,00		
	1.1.01.01	Caja			4.300,00
21/05/24		P/r Deposito a la Cta. Bancaria del efectivo existente en Caja			
		<b>54</b>			
	2.2.01.01	Préstamos bancarios		1.218,23	
	6.2.01	INTERESES PAGADOS		106,86	
	6.2.01.01	Intereses normales	102,10		
	6.2.01.02	Intereses recalculados	4,76		
	6.2.02	GASTO SEGURO DE DESGRAVAMEN		16,10	
	1.1.01.02	Bancos			1.341,19
	1.01.01.02.01	Banco Pichincha Cta. Cte. 3394371704	1.341,19		
22/05/24		P/r Pago de la alícuota mensual por el préstamo al Banco Pichincha			
		<b>55</b>			
	1.1.01.02	Bancos		120,00	
	1.1.01.02.01	Banco Pichincha Cta. Cte. 3394371704	120,00		
	1.1.01.01	Caja			120,00
24/05/24		P/r Deposito a la Cta. Bancaria del efectivo existente en Caja			
		<b>56</b>			
	1.1.01.01	Caja		8,00	
	2.1.03	PAGOS ANTICIPADOS DE CLIENTES			8,00
	2.1.03.01	Cabrera Medina Edwin Fernando			
25/05/24		P/r anticipo de cliente s/f 001-001-000000516 en efectivo.			
		<b>57</b>			
	1.1.01.01	Caja		2.170,00	
	1.1.01.02	Bancos		60,00	
	1.1.01.02.01	Banco Pichincha Cta. Cte. 3394371704	60,00		
	1.1.02.01	Cuentas por cobrar			2.230,00
	1.1.02.01.01	Uchuari Cajamarca Jaime	20,00		
	1.1.02.01.02	Sozoranga Marizaca Luis	33,00		
	1.1.02.01.03	Pasaca Mora Marco Antonio	60,00		
	1.1.02.01.04	Esparza Salinas Franklin	20,00		
	1.1.02.01.05	Granda Faican Luis Alberto	22,00		
	1.1.02.01.06	Patiño Patiño Raul Benito	20,00		
<b>SUMAN Y PASAN</b>				<b>265.799,20</b>	<b>265.799,20</b>

EMPRESA "COMERCIAL CREDILLANTAS MC"					
LIBRO DIARIO					
EXPRESADO EN USD DOLARES					
					FOLIO N. 016
FECHA	CODIGO	DETALLE	PARCIAL	DEBE	HABER
		<b>VIENEN</b>		<b>265.799,20</b>	<b>265.799,20</b>
	1.1.02.01.07	Sanchez Luis Alberto	60,00		
	1.1.02.01.08	Gonzalez Espinosa Angel	64,00		
	1.1.02.01.09	Guaycha Ramon Jose Guillermo	219,00		
	1.1.02.01.10	Guaicha Quizpe Milton Ivan	50,00		
	1.1.02.01.11	Bravo Landacay Alexis	20,00		
	1.1.02.01.12	Guevara Barros Victor Manuel	30,00		
	1.1.02.01.13	Guevara Rios Manuel Maria	64,00		
	1.1.02.01.14	Bravo Iñiguez Guido Rogelio	20,00		
	1.1.02.01.15	Quinaucho Gutierrez Alex	26,00		
	1.1.02.01.16	Iñiguez Sucunuta Franklin	55,00		
	1.1.02.01.17	Morales Sanchez Jose Eduardo	125,00		
	1.1.02.01.18	Gordillo Torres Christian	30,00		
	1.1.02.01.19	Maza Alulima Hugo Fernando	20,00		
	1.1.02.01.20	Gonzalez Betancourth Wilmer	40,00		
	1.1.02.01.21	Quezada Puchaicela Rodolfo	90,00		
	1.1.02.01.22	Bao Sanchez Hernan Melecio	174,00		
	1.1.02.01.23	Cuenca Carrion Walter Rafael	104,00		
	1.1.02.01.24	Aguinsaca Puchaicela Luis	104,00		
	1.1.02.01.25	Acaro Chamba Cristian	124,00		
	1.1.02.01.26	Quezada Puchaicela Rodolfo	94,00		
	1.1.02.01.27	Cabrera Cajilima Segundo	50,00		
	1.1.02.01.28	Viñamagua Zhingre Juan	75,00		
	1.1.02.01.29	Yunga Contreras Jose Luis	30,00		
	1.1.02.01.30	Paltin Chamba Wilmer Roberto	30,00		
	1.1.02.01.31	Armijos Aguirre Blanca Berta	200,00		
	1.1.02.01.32	Leones Bareno Kevin Alejandro	55,00		
	1.1.02.01.33	Cuenca Samaniego Darwin	82,00		
	1.1.02.01.34	Armijos Ortiz Juan Andres	20,00		
		P/r abono de Ctas. por Cobrar S/Anexo 011			
		<b>58</b>			
25/05/24	1.1.01.01	Caja		594,00	
	1.1.02.01	Cuentas por cobrar		1.585,00	
	2.1.05.01	IVA Ventas			284,22
	4.1.01	VENTAS			1.894,78
		P/r la venta S/f desde N° 003-002-000001707 hasta 003-002-000001728 S/Anexo 009			
		<b>59</b>			
25/05/24	5.01.01	COMPRAS		3.462,66	
	1.01.04.01	IVA Compras		519,40	
<b>SUMAN Y PASAN</b>				<b>271.960,26</b>	<b>267.978,20</b>

EMPRESA "COMERCIAL CREDILLANTAS MC"					
LIBRO DIARIO					
EXPRESADO EN USD DOLARES					
					FOLIO N. 017
FECHA	CODIGO	DETALLE	PARCIAL	DEBE	HABER
		<b>VIENEN</b>		<b>271.960,26</b>	<b>267.978,20</b>
	2.01.01.01	Cuentas por Pagar a proveedores			3.905,89
	2.1.04.02.01	Retención IVA 30%			15,58
	2.1.04.01.02	Impuesto a la renta 1.75%			60,60
		P/r Compra de Mercadería a crédito S/Anexo 007			
27/05/24		<b>60</b>			
	1.1.01.01	Caja		4.000,00	
	2.1.02.02	Otros			4.000,00
		P/r Cta. Por pagar a terceros			
27/05/24		<b>61</b>			
	1.1.01.02	Bancos		4.000,00	
	1.1.01.02.01	Banco Pichincha Cta. Cte. 3394371704	4.000,00		
	1.1.01.01	Caja			4.000,00
		P/r Deposito a la Cta. Bancaria del efectivo existente en Caja			
27/05/24		<b>62</b>			
	6.1.09	GASTO TRANSPORTE		17,50	
	1.1.01.01	Caja			17,50
		P/r gasto en transporte en compras de mercadería a la empresa IPATRANS S.A. s/f 001-010-000083404			
30/05/24		<b>63</b>			
	1.1.01.02	Bancos		1.000,00	
	1.01.01.02.01	Banco Pichincha Cta. Cte. 3394371704	1.000,00		
	1.1.01.01	Caja			1.000,00
		P/r Deposito a la Cta. Bancaria del efectivo existente en Caja			
30/05/24		<b>64</b>			
	2.1.02.01	Cuentas por Pagar a proveedores		6.564,38	
	2.1.02.01.01	Brodmen S.A.	406,19		
	2.1.02.01.02	Fegoautos S.A.	777,16		
	2.1.02.01.03	Empro servís CIA.LTDA.	1.730,38		
	2.1.02.01.04	Tractomaq S.A.	758,78		
	2.1.02.01.05	Tecnicentro del Austro S.A Tedasa	1.889,53		
	2.1.02.01.06	Importadora de Vehículos Comerciales S. A	1.002,34		
	1.1.01.02	Bancos			6.564,38
	1.1.01.02.01	Banco Pichincha Cta. Cte. 3394371704	6.564,38		
		P/r Pago de un abono a los proveedores S/Anexo 003 mediante transferencia bancaria.			
<b>SUMAN Y PASAN</b>				<b>287.542,14</b>	<b>287.542,14</b>

EMPRESA "COMERCIAL CREDILLANTAS MC"					
LIBRO DIARIO					
EXPRESADO EN USD DOLARES					
					FOLIO N. 018
FECHA	CODIGO	DETALLE	PARCIAL	DEBE	HABER
31/05/24		<b>VIENEN</b>		<b>287.542,14</b>	<b>287.542,14</b>
		<b>65</b>			
		1.1.01.01 Caja		531,50	
		1.1.01.02 Bancos		30,00	
		1.1.01.02.01 Banco Pichincha Cta. Cte. 3394371704	30,00		
		1.1.02.01 Cuentas por cobrar			561,50
		1.1.02.01.01 Añazco Ramírez Carmen	22,00		
		1.1.02.01.02 Ávila Rojas Jairo Antonio	10,00		
		1.1.02.01.03 Cango Rivera Fabia Anibal	52,50		
		1.1.02.01.04 Martínez Bravo Vicente	150,00		
		1.1.02.01.05 Morocho Chimbo Flavio	48,00		
		1.1.02.01.06 Collaguazo Balcázar	50,00		
		1.1.02.01.07 Villavicencio Pacheco Wilmer	20,00		
		1.1.02.01.08 Iñiguez Sucunuta Franklin	40,00		
		1.1.02.01.09 Castillo Luna Jose Stalin	30,00		
		1.1.02.01.10 Diaz Miguel Jose Miguel	30,00		
		1.1.02.01.11 Coronel Puchaicela Hugo	38,00		
		1.1.02.01.12 Bravo Landacay Alexis	20,00		
		1.1.02.01.13 Sozoranga Marizaca Luis	25,00		
		1.1.02.01.14 Motaño Gonzalez Manuel	10,00		
	1.1.02.01.15 Valarezo Tenezaca Rober	16,00			
		P/r abono de Ctas. por Cobrar S/Anexo 012			
31/05/24		<b>66</b>			
		1.1.01.01 Caja		411,50	
		1.1.02.01 Cuentas por cobrar		1.224,00	
		2.1.05.01 IVA Ventas			213,33
		4.1.01 VENTAS			1.422,17
		P/r la venta S/f desde N° 003-002-000001728 hasta 003-002-000001741 S/Anexo 010			
31/05/24		<b>67</b>			
		5.01.01 COMPRAS		3.973,65	
		1.01.04.01 IVA Compras		596,05	
		2.1.02.01 Cuentas por Pagar a proveedores			4.498,98
		2.1.04.01.02 Impuesto a la renta 1.75%			67,49
		2.1.04.01.04 Impuesto a la renta 2.75%			3,22
		P/r Compra de Mercadería a crédito S/Anexo 008			
31/05/24		<b>68</b>			
		6.1.01 Gasto Sueldos y Salarios		928,92	
		6.1.02 Gasto Bonos por Ventas		44,31	
		6.1.04 BENEFICIOS SOCIALES		231,46	
<b>SUMAN Y PASAN</b>				<b>295.513,53</b>	<b>294.308,84</b>

EMPRESA "COMERCIAL CREDILLANTAS MC"					
LIBRO DIARIO					
EXPRESADO EN USD DOLARES					
					FOLIO N. 019
FECHA	CODIGO	DETALLE	PARCIAL	DEBE	HABER
		<b>VIENEN</b>		<b>295.513,53</b>	<b>294.308,84</b>
	6.1.04.01	Décimo Tercer Sueldo	77,41		
	6.1.04.02	Décimo Cuarto Sueldo	76,67		
	6.1.04.03	Fondos de Reserva	77,38		
	1.1.01.01	Caja			114,57
	1.1.01.02	Bancos			1.002,34
	1.1.01.02.01	Banco Pichincha Cta. Cte. 3394371704	1.002,34		
	2.1.04.03	IESS por Pagar			87,78
	2.1.04.03.01	Aporte Individual	87,78		
		P/r Pago de Sueldos del mes de mayo del 2024 S/Rol de Pago			
30/05/24		<b>69</b>			
	6.1.05	<b>PROVISIONES SOCIALES</b>		135,47	
	6.1.05.02	Vacaciones	38,71		
	6.1.05.03	Jubilación Patronal	77,41		
	6.1.05.04	Liquidación de empleado	19,35		
	6.1.03	IESS		94,46	
	6.1.03.01	Aporte Patronal	94,46		
	2.1.07	<b>PROVISIONES SOCIALES POR PAGAR</b>			135,47
	2.1.07.01	Vacaciones por pagar	38,71		
	2.1.07.02	Jubilación Patronal por pagar	77,41		
	2.1.07.03	Liquidación de empleado	19,35		
	2.1.04.03	IESS por Pagar			94,46
	2.1.04.03.02	Aporte Patronal por pagar	94,46		
		P/r rol de provisiones mayo 2024			
31/05/24		<b>70</b>			
	2.1.08	IVA Ventas		1.201,92	
	1.1.04.02	Crédito Tributario (IVA)		50,92	
	1.01.04.01	IVA Compras			1.252,84
		p/r liquidación IVA mayo 2024			
31/05/24		<b>71</b>			
	1.1.04.02	Crédito Tributario (IVA)		12,44	
	2.1.05.02	Retención en Ventas			12,44
		P/r Crédito tributario por retenciones en ventas mayo			
31/05/24		<b>72</b>			
	2.1.04.01.02	Impuesto a la renta 1.75%		129,37	
	2.1.04.01.04	Impuesto a la renta 2.75%		3,22	
	2.1.04.02.01	Retención IVA 30%		15,58	
	1.1.01.01	Caja			148,17
		P/r retenciones en compra IR e IVA mayo 2024			
<b>SUMAN Y PASAN</b>				<b>297.156,91</b>	<b>297.156,91</b>

EMPRESA "COMERCIAL CREDILLANTAS MC"					
LIBRO DIARIO					
EXPRESADO EN USD DOLARES					
					FOLIO N. 020
FECHA	CODIGO	DETALLE	PARCIAL	DEBE	HABER
		<b>VIENEN</b>		<b>297.156,91</b>	<b>297.156,91</b>
		<b>73</b>			
03/06/24	2.1.02.01	Cuentas por Pagar a proveedores		307,76	
	5.1.03	DEVOLUCION EN COMPRAS			267,62
	1.1.04.01	IVA Compras			40,14
		P/r Nota de Crédito en compras con N° 005-100-000003324 S/anexo 009			
06/06/24		<b>74</b>			
	2.1.04.03	IESS por Pagar		182,25	
	2.1.04.03.01	Aporte Individual	87,78		
	2.1.06.03.02	Aporte Patronal	94,46		
	1.1.01.01	Caja			182,25
		P/r pago planilla aportes normales junio 2024			
		<b>75</b>			
08/06/24	1.1.01.01	Caja		2.658,00	
	1.1.01.02	Bancos		297,00	
	1.1.01.02.01	Banco Pichincha Cta. Cte. 3394371704	297,00		
	1.1.02.01	Cuentas por cobrar			2.955,00
	1.1.02.01.01	Lopez Ambuludi Wilson Patricio	43,00		
	1.1.02.01.02	Esparza Salinas Franklin	30,00		
	1.1.02.01.03	Benitez Quezada Francisco	33,00		
	1.1.02.01.04	Gonzalez Granda Daniel	150,00		
	1.1.02.01.05	Aguinsaca Pauta Fredy	50,00		
	1.1.02.01.06	Japon Gonzalez Juan Augusto	30,00		
	1.1.02.01.07	Medina Sigcho Jorge David	100,00		
	1.1.02.01.08	Añazco Ramirez Carmen	22,00		
	1.1.02.01.09	Rojas Flores Servio Enrique	40,00		
	1.1.02.01.10	Paltin Chamba Wilmer Roberto	20,00		
	1.1.02.01.11	Cabrera Medina Edwin	50,00		
	1.1.02.01.12	Viñamagua Morocho Angel	100,00		
	1.1.02.01.13	Condo Saca Juan Carlos	130,00		
	1.1.02.01.14	Toledo Miranda Geovanny	210,00		
	1.1.02.01.15	Torres Maza Victor Hugo	200,00		
	1.1.02.01.16	Quevedo Camacho Stalin Paul	118,00		
	1.1.02.01.17	Padilla Robalino Wilmer	97,00		
	1.1.02.01.18	Alvarado Ordoñez Luis Enrique	118,00		
	1.1.02.01.19	Torres Davila Jose Luis	86,00		
	1.1.02.01.20	Medina Sigcho Jose Antonio	6,00		
	1.1.02.01.21	Faicán Ambuludi Segundo	50,00		
<b>SUMAN Y PASAN</b>				<b>300.601,92</b>	<b>300.601,92</b>

EMPRESA "COMERCIAL CREDILLANTAS MC"					
LIBRO DIARIO					
EXPRESADO EN USD DOLARES					
					FOLIO N. 021
FECHA	CODIGO	DETALLE	PARCIAL	DEBE	HABER
	1.1.02.01.21	<b>VIENEN</b>		<b>300.601,92</b>	<b>300.601,92</b>
	1.1.02.01.22	Cango Sanchez Wilmer Augusto	35,00		
	1.1.02.01.23	Bravo Landacay Alexis	20,00		
	1.1.02.01.24	Jumbo Ramos Pedro Manuel	20,00		
	1.1.02.01.25	Gonzalez Medina Jhony	10,00		
	1.1.02.01.26	Gonzalez Betancourt Wilmer	40,00		
	1.1.02.01.27	Tituana Aguilar Carlos	30,00		
	1.1.02.01.28	Silva Paute Maximo Guillermo	30,00		
	1.1.02.01.29	Ortega Lopez Luis Eduardo	40,00		
	1.1.02.01.30	Bravo Iñiguez Guido Rogelio	40,00		
	1.1.02.01.31	Leon Vega Luis Alberto	150,00		
	1.1.02.01.32	Abad Suquilanda Vicente	100,00		
	1.1.02.01.33	Guaman Esparza Milton Ivan	50,00		
	1.1.02.01.34	Granda Faican Luis Alberto	30,00		
	1.1.02.01.35	Guaman Gallegos Angel	97,00		
	1.1.02.01.36	Montaño Gonzalez Manuel	10,00		
	1.1.02.01.37	Sarango Elizalde Eduardo	20,00		
	1.1.02.01.38	Belizaca Bravo Marlon Ivan	50,00		
	1.1.02.01.39	Tamay Chimbo Segundo	30,00		
	1.1.02.01.40	Guamo Quezada Segundo	20,00		
	1.1.02.01.41	Quizhpe Benitez Jorge Rodrigo	28,00		
	1.1.02.01.42	Cueva Castro Santiago	24,00		
	1.1.02.01.43	Pullaguari Cabrera Jaime	100,00		
	1.1.02.01.44	Espinoza Ganan Pablo	44,00		
	1.1.02.01.45	Gutierrez Luna Vicenta	50,00		
	1.1.02.01.46	Chamba Paltin Jaime Oswaldo	100,00		
	1.1.02.01.47	Añazco Ramirez Carmen	22,00		
	1.1.02.01.48	Armijos Ortiz Juan Andres	12,00		
	1.1.02.01.49	Duarte Tenesaca Carlos Anibal	70,00		
		P/r abono de Ctas. por Cobrar S/Anexo 013			
08/06/24		<b>76</b>			
	1.1.01.01	Caja		992,00	
	1.1.02.01	Cuentas por cobrar		1.692,00	
	2.1.05.01	IVA Ventas			350,09
	4.1.01	VENTAS			2.333,91
		P/r la venta S/f desde N° 003-002-000001742 hasta 003-002-000001762 S/Anexo 011			
08/06/24		<b>77</b>			
	5.01.01	COMPRAS		1.251,18	
	1.01.04.01	IVA Compras		187,68	
<b>SUMAN Y PASAN</b>				<b>304.724,77</b>	<b>303.285,92</b>



EMPRESA "COMERCIAL CREDILLANTAS MC"					
LIBRO DIARIO					
EXPRESADO EN USD DOLARES					
					FOLIO N. 022
FECHA	CODIGO	DETALLE	PARCIAL	DEBE	HABER
		<b>VIENEN</b>		<b>304.724,77</b>	<b>303.285,92</b>
	2.1.02.01	Cuentas por Pagar a proveedores			1.389,23
	2.1.04.02.01	Retención IVA 30%			35,73
	2.1.04.01.02	Impuesto a la renta 1.75%			13,90
		P/r Compra de Mercadería a crédito S/Anexo 009			
10/06/24		<b>78</b>			
	2.1.02.01	Cuentas por Pagar a proveedores		79,17	
	5.1.03	DEVOLUCION EN COMPRAS			68,84
	1.1.04.01	IVA Compras			10,33
		P/r Nota de Credito en compras con N° 002-101-000002942 S/anexo 010			
10/06/24		<b>79</b>			
	1.1.01.01	Caja		730,00	
	2.1.03	PAGOS ANTICIPADOS DE CLIENTES			730,00
	2.1.03.01	Puga Chillogallo Rosario	730,00		
		P/r anticipo de cliente s/f 001-001-000000517 en efectivo.			
		<b>80</b>			
11/06/24	6.1.09	GASTO TRANSPORTE		54,54	
	1.1.01.01	Caja			54,00
	2.1.04.01.01	Impuesto a la renta 1%			0,54
		P/r gasto en transporte en compras de mercadería a la empresa COPELOJA CIA. LTDA. s/f 002-001-000014202			
12/06/24		<b>81</b>			
	2.1.02.01	Cuentas por Pagar a proveedores		370,43	
	5.1.03	DEVOLUCION EN COMPRAS			322,11
	1.1.04.01	IVA Compras			48,32
		P/r Nota de Crédito en compras con N° 002-101-000002951 S/anexo 010			
12/06/24		<b>82</b>			
	2.1.02.01	Cuentas por Pagar a proveedores		38,08	
	5.1.03	DEVOLUCION EN COMPRAS			33,11
	1.1.04.01	IVA Compras			4,97
		P/r Nota de Crédito en compras con N° 002-101-000002952 S/anexo 010			
15/06/24		<b>83</b>			
	1.1.01.01	Caja		1.714,68	
	1.1.01.02	Bancos		158,00	
	1.1.01.02.01	Banco Pichincha Cta. Cte. 3394371704	158,00		
<b>SUMAN Y PASAN</b>				<b>307.869,67</b>	<b>305.996,99</b>

EMPRESA "COMERCIAL CREDILLANTAS MC"					
LIBRO DIARIO					
EXPRESADO EN USD DOLARES					
					FOLIO N. 023
FECHA	CODIGO	DETALLE	PARCIAL	DEBE	HABER
		<b>VIENEN</b>		<b>307.869,67</b>	<b>305.996,99</b>
	1.1.02.01	Cuentas por cobrar			1.872,68
	1.1.02.01.01	Maza Quiñonez Hugo Segundo	259,68		
	1.1.02.01.02	Maldonado Romero Cesar	58,00		
	1.1.02.01.03	Iñiguez Sucunuta Franklin	125,00		
	1.1.02.01.04	Yunga Contreras Jose Luis	20,00		
	1.1.02.01.05	Cuenca Cuenca Sergio Amable	10,00		
	1.1.02.01.06	Pizarro Zapata Jhon Paul	84,00		
	1.1.02.01.07	Esparza Salinas Franklin	16,00		
	1.1.02.01.08	Quila Tigasi Nestor	174,00		
	1.1.02.01.09	Paltin Chamba Wilmer Roberto	20,00		
	1.1.02.01.10	Colaizaca Criollo Luis Rene	10,00		
	1.1.02.01.11	Bravo Landacay Alexis	18,00		
	1.1.02.01.12	Gonzalez Espinoza Angel	110,00		
	1.1.02.01.13	Añazco Ramirez Carmen	22,00		
	1.1.02.01.14	Zhigui Torres Carmen Vanessa	30,00		
	1.1.02.01.15	Quiñonez Vanegas Joyce	40,00		
	1.1.02.01.16	Alvarado Darwin	60,00		
	1.1.02.01.17	Alvarado Darwin	40,00		
	1.1.02.01.18	Jarro Gueledel Darwin Paul	150,00		
	1.1.02.01.19	Gonzalez Medina Jhony	10,00		
	1.1.02.01.20	Robalino Romero Wilmer	158,00		
	1.1.02.01.21	Guaman Pinos Alonso Joselito	112,00		
	1.1.02.01.22	Cruz Patiño Marco Antonio	20,00		
	1.1.02.01.23	Sarango Elizalde Eduardo	21,00		
	1.1.02.01.24	Medina Uchuari Sandra	50,00		
	1.1.02.01.25	Leon Chamba Jose Stalin	25,00		
	1.1.02.01.26	Chamba Benitez Luis Antonio	20,00		
	1.1.02.01.27	Lima Poma Jorge Oswaldo	150,00		
	1.1.02.01.28	Chamba Benitez Jorge Italo	60,00		
		P/r abono de Ctas. por Cobrar S/Anexo 014			
		<b>84</b>			
15/06/24	1.1.01.01	Caja		537,00	
	1.1.01.02	Bancos		532,00	
	1.1.01.02.01	Banco Pichincha Cta. Cte. 3394371704	532,00		
	1.1.02.01	Cuentas por cobrar		1.763,00	
	2.1.05.01	IVA Ventas			369,39
	4.1.01	VENTAS			2.462,61
		P/r la venta S/f desde N° 003-002-000001763 hasta 003-002-000001790 S/Anexo 012			
<b>SUMAN Y PASAN</b>				<b>310.701,67</b>	<b>310.701,67</b>

EMPRESA "COMERCIAL CREDILLANTAS MC"					
LIBRO DIARIO					
EXPRESADO EN USD DOLARES					
					FOLIO N. 024
FECHA	CODIGO	DETALLE	PARCIAL	DEBE	HABER
15/06/24		<b>VIENEN</b>		<b>310.701,67</b>	<b>310.701,67</b>
		<b>85</b>			
	5.01.01	COMPRAS		2.365,70	
	1.01.04.01	IVA Compras		354,85	
	2.1.02.01	Cuentas por Pagar a proveedores			2.660,73
	2.1.04.02.01	Retención IVA 30%			21,76
	2.1.04.01.02	Impuesto a la renta 1.75%			38,06
		P/r Compra de Mercadería a crédito S/Anexo 010			
15/06/24		<b>86</b>			
	2.2.01.01	Préstamos bancarios		1.459,73	
	6.2.01	INTERESES PAGADOS		192,59	
	6.2.01.01	Intereses normales	188,23		
	6.2.01.02	Intereses recalculados	4,36		
	6.2.02	GASTO SEGURO DE DESGRAVAMEN		29,40	
	1.1.01.02	Bancos			1.681,72
1.01.01.02.01	Banco Pichincha Cta. Cte. 3394371704	1.681,72			
		P/r Pago de la alícuota mensual por el préstamo al Banco Pichincha			
17/06/24		<b>87</b>			
	1.1.01.02	Bancos		4.980,00	
	1.01.01.02.01	Banco Pichincha Cta. Cte. 3394371704	4.980,00		
	1.1.01.01	Caja			4.980,00
		P/r Deposito a la Cta. Bancaria del efectivo existente en Caja			
18/06/24		<b>88</b>			
	1.1.01.01	Caja		5.000,00	
	2.1.02.02	Otros			5.000,00
		P/r Cta. Por pagar a terceros			
20/06/24		<b>89</b>			
	1.1.01.02	Bancos		4.980,00	
	1.01.01.02.01	Banco Pichincha Cta. Cte. 3394371704	4.980,00		
	1.1.01.01	Caja			4.980,00
		P/r Deposito a la Cta. Bancaria del efectivo existente en Caja			
21/06/24		<b>90</b>			
	2.1.02.01	Cuentas por Pagar a proveedores		189,13	
	5.1.03	DEVOLUCION EN COMPRAS			164,46
	1.1.04.01	IVA Compras			24,67
		P/r Nota de Crédito en compras con N° 002-101-000003009 S/anexo 011			
<b>SUMAN Y PASAN</b>				<b>330.253,06</b>	<b>330.253,06</b>

EMPRESA "COMERCIAL CREDILLANTAS MC"					
LIBRO DIARIO					
EXPRESADO EN USD DOLARES					
					FOLIO N. 025
FECHA	CODIGO	DETALLE	PARCIAL	DEBE	HABER
21/06/24		<b>VIENEN</b>		<b>330.253,06</b>	<b>330.253,06</b>
		<b>91</b>			
	2.1.02.01	Cuentas por Pagar a proveedores		154,38	
	5.1.03	DEVOLUCION EN COMPRAS			134,24
21/06/24	1.1.04.01	IVA Compras			20,14
		P/r Nota de Crédito en compras con N° 002-101-000003010 S/anexo 011			
		<b>92</b>			
	2.2.01.01	Préstamos bancarios		1.230,82	
21/06/24	6.2.01	INTERESES PAGADOS		107,44	
	6.2.01.01	Intereses normales	94,25		
	6.2.01.02	Intereses recalculados	13,19		
	6.2.02	GASTO SEGURO DE DESGRAVAMEN		14,86	
21/06/24	1.1.01.02	Bancos			1.353,12
	1.01.01.02.01	Banco Pichincha Cta. Cte. 3394371704			
		P/r Pago de la alícuota mensual por el préstamo al Banco Pichincha			
		<b>93</b>			
22/06/24	1.1.01.01	Caja		1.329,00	
	1.1.01.02	Bancos		127,00	
	1.1.01.02.01	Banco Pichincha Cta. Cte. 3394371704	127,00		
	1.1.02.01	Cuentas por cobrar			1.456,00
	1.1.02.01.01	Collaguazo Balcazar	150,00		
	1.1.02.01.02	Costa Flores Rosa Albertina	60,00		
	1.1.02.01.03	Sanchez Luis Alberto	60,00		
	1.1.02.01.04	Gonzalez Betancourt Wilmer	25,00		
	1.1.02.01.05	Iñiguez Auquilla Jorge Enrique	60,00		
	1.1.02.01.06	Chiriboga Chuva Angel	30,00		
	1.1.02.01.07	Esparza Salinas Franklin	15,00		
	1.1.02.01.08	Quizhpe Bermeo Richar Paul	60,00		
	1.1.02.01.09	Gonzalez Medina Jhony	10,00		
	1.1.02.01.10	Armijos Pereira Eduardo	40,00		
	1.1.02.01.11	Paccha Granda Jose Huberto	50,00		
	1.1.02.01.12	Pizarro Quiñonez Milton Jorge	50,00		
	1.1.02.01.13	Cuenca Barrera Catty Elizabeth	52,00		
	1.1.02.01.14	Godoy Neira Narcisa De Fatima	75,00		
1.1.02.01.15	Gordillo Ochoa Mario Enrique	43,00			
1.1.02.01.16	Montaño Gonzalez Manuel	10,00			
1.1.02.01.17	Chamba Chamba Luis David	100,00			
1.1.02.01.18	Medina Minga Luis Alfredo	95,00			
<b>SUMAN Y PASAN</b>				<b>333.216,56</b>	<b>333.216,56</b>

EMPRESA "COMERCIAL CREDILLANTAS MC"					
LIBRO DIARIO					
EXPRESADO EN USD DOLARES					
					FOLIO N. 026
FECHA	CODIGO	DETALLE	PARCIAL	DEBE	HABER
		<b>VIENEN</b>		<b>333.216,56</b>	<b>333.216,56</b>
	1.1.02.01.19	Cabrera Cajilima Segundo	37,00		
	1.1.02.01.20	Añazco Ramirez Carmen	22,00		
	1.1.02.01.21	Cabrera Medina Edwin	66,00		
	1.1.02.01.22	Bravo Landacay Alexis	20,00		
	1.1.02.01.23	Gutierrez Luna Vicenta	40,00		
	1.1.02.01.24	Patiño Patiño Raul Benito	40,00		
	1.1.02.01.25	Jimenez Jimenez Irvin Fabian	60,00		
	1.1.02.01.26	Ordoñez Ramirez Marco	104,00		
	1.1.02.01.27	Sarango Elizalde Eduardo	20,00		
	1.1.02.01.28	Villavicencio Pacheco Wilmer	30,00		
	1.1.02.01.29	Paltin Chamba Wilmer Roberto	16,00		
	1.1.02.01.30	Cabrera Cajilima Segundo	16,00		
		P/r abono de Ctas. por Cobrar S/Anexo 015			
22/06/24		<b>94</b>			
	1.1.01.01	Caja		824,50	
	1.1.01.02	Bancos		155,00	
	1.1.01.02.01	Banco Pichincha Cta. Cte. 3394371704	155,00		
	1.1.02.01	Cuentas por cobrar		2.464,00	
	2.1.05.01	IVA Ventas			449,15
	4.1.01	VENTAS			2.994,35
		P/r la venta S/f desde N° 003-002-000001791 hasta 003-002-000001815 S/Anexo 013			
22/06/24		<b>95</b>			
	5.01.01	COMPRAS		1.879,69	
	1.01.04.01	IVA Compras		279,77	
	2.1.02.01	Cuentas por Pagar a proveedores			2.159,46
		P/r Compra de Mercadería a crédito S/Anexo 011			
26/06/24		<b>96</b>			
	1.1.01.02	Bancos		3.030,00	
	1.01.01.02.01	Banco Pichincha Cta. Cte. 3394371704	3.030,00		
	1.1.01.01	Caja			3.030,00
		P/r Deposito a la Cta. Bancaria del efectivo existente en Caja			
28/06/24		<b>97</b>			
	2.1.02.01	Cuentas por Pagar a proveedores		106,24	
	5.1.03	DEVOLUCION EN COMPRAS			92,38
	1.1.04.01	IVA Compras			13,86
		P/r Nota de Credito en compras con N° 003-104-000002406 S/anexo 011			
<b>SUMAN Y PASAN</b>				<b>341.955,76</b>	<b>341.955,76</b>

EMPRESA "COMERCIAL CREDILLANTAS MC"					
LIBRO DIARIO					
EXPRESADO EN USD DOLARES					
					FOLIO N. 027
FECHA	CODIGO	DETALLE	PARCIAL	DEBE	HABER
29/06/24		<b>VIENEN</b>		<b>341.955,76</b>	<b>341.955,76</b>
		<b>98</b>			
		Cuentas por Pagar a proveedores		8.623,70	
		2.1.02.01 Importadora de Vehículos Comerciales S. A	609,53		
		2.1.02.01,01 Tecnicentro del Austro S.A Tedasa	1.764,93		
		2.1.02.01,02 MAXIAUTO S.A.	234,74		
		2.1.02.01,03 Fegoautos S.A.	736,30		
		2.1.02.01,04 Tractomaq S.A.	457,28		
		2.1.02.01,05 Importadora Tomebamba S.A.	968,71		
		2.1.02.01,06 Empro servís CIA.LTDA.	1.707,91		
	2.1.02.01,07 Antonio Pino Ycaza CIA. LTDA.	2.144,30			
	1.1.01.02 Bancos				8.623,70
	1.01.01.02.01 Banco Pichincha Cta. Cte. 3394371704	8.623,70			
	P/r Pago de un abono a los proveedores S/Anexo 004 mediante transferencia bancaria.				
29/06/24		<b>99</b>			
		Caja		2.032,00	
		1.1.01.01 Bancos		470,00	
		1.1.01.02 Banco Pichincha Cta. Cte. 3394371704	470,00		
		1.1.01.02.01 Cuentas por cobrar			2.502,00
		1.1.02.01 Godoy Neira Narcisa De Fatima	150,00		
		1.1.02.01.01 Leon Chamba Segundo German	10,00		
		1.1.02.01.02 Uchuari Cajamarca Jaime	50,00		
		1.1.02.01.03 Quinaucho Gutierrez Alex	30,00		
		1.1.02.01.04 Guaman Medina Carlos	40,00		
		1.1.02.01.05 Lima Nero Victor Hugo	70,00		
		1.1.02.01.06 Pasaca Mora Marco Antonio	60,00		
		1.1.02.01.07 Puga Chillogallo Luz Piedad	15,00		
		1.1.02.01.08 Veintimilla Guamo Yadira Del Pilar	20,00		
		1.1.02.01.09 Sarmiento Coronel Jonathan	44,00		
		1.1.02.01.10 Paccha Yunga Victor Antovio	50,00		
		1.1.02.01.11 Banda Quezada Daniel Efrain	25,00		
		1.1.02.01.12 Paladines Reyes Luis Alberto	24,00		
		1.1.02.01.13 Avila Rojas Jairo Antonio	20,00		
		1.1.02.01.14 Silva Condo Alejandro	30,00		
	1.1.02.01.15 Morocho Chimbo Victor	50,00			
	1.1.02.01.16 Silva Paute Maximo Guillermo	30,00			
	1.1.02.01.17 Acaro Chamba Cristian	134,00			
	1.1.02.01.18 Sozoranga Marizaca Luis	145,00			
	1.1.02.01.19				
<b>SUMAN Y PASAN</b>				<b>353.081,46</b>	<b>353.081,46</b>

EMPRESA "COMERCIAL CREDILLANTAS MC"					
LIBRO DIARIO					
EXPRESADO EN USD DOLARES					
					FOLIO N. 028
FECHA	CODIGO	DETALLE	PARCIAL	DEBE	HABER
		<b>VIENEN</b>		<b>353.081,46</b>	<b>353.081,46</b>
	1.1.02.01.20	Bravo Landacay Alexis	20,00		
	1.1.02.01.21	Esparza Salinas Franklin	15,00		
	1.1.02.01.22	Tituana Aguilar Carlos	35,00		
	1.1.02.01.23	Morocho Chimbo Flavio	48,00		
	1.1.02.01.24	Granda Cuenca Jeffeson	43,00		
	1.1.02.01.25	Viñamagua Zhingre Juan	75,00		
	1.1.02.01.26	Ayala Reyes Maria Argentina	70,00		
	1.1.02.01.27	Palacio Revolledo Eduardo	400,00		
	1.1.02.01.28	Gonzalez Chamba Servio	250,00		
	1.1.02.01.29	Iñiguez Sucunuta Franklin	62,00		
	1.1.02.01.30	Romero Rodriguez Enma Olivia	10,00		
	1.1.02.01.31	Gonzalez Espinoza Angel Alcivar	50,00		
	1.1.02.01.32	Castillo Moreno Byron	382,00		
	1.1.02.01.33	Castillo Luna Jose Stalin	30,00		
	1.1.02.01.34	Montaño Gonzalez Manuel	10,00		
	1.1.02.01.35	Sozoranga Benitez Luis	5,00		
29/06/24		P/r abono de Ctas. por Cobrar S/Anexo 016			
		<b>100</b>			
	1.1.01.01	Caja		1.161,00	
	1.1.02.01	Cuentas por cobrar		1.737,00	
	2.1.05.01	IVA Ventas			378,00
	4.1.01	VENTAS			2.520,00
29/06/24		P/r la venta S/f desde N° 003-002-000001816 hasta 003-002-000001841 S/Anexo 014			
		<b>101</b>			
	5.01.01	COMPRAS		1.259,68	
	1.01.04.01	IVA Compras		188,95	
	2.1.02.01	Cuentas por Pagar a proveedores			1.421,60
	2.1.04.02.01	Retención IVA 30%			10,44
	2.1.04.01.02	Impuesto a la renta 1.75%			16,58
29/06/24		P/r Compra de Mercadería a crédito S/Anexo 012			
		<b>102</b>			
	6.1.01	Gasto Sueldos y Salarios		928,92	
	6.1.02	Gasto Bonos por Ventas		44,31	
	6.1.04	BENEFICIOS SOCIALES		231,46	
	6.1.04.01	Décimo Tercer Sueldo	77,41		
	6.1.04.02	Décimo Cuarto Sueldo	76,67		
	6.1.04.03	Fondos de Reserva	77,38		
<b>SUMAN Y PASAN</b>				<b>358.632,78</b>	<b>357.428,09</b>

EMPRESA "COMERCIAL CREDILLANTAS MC"						
LIBRO DIARIO						
EXPRESADO EN USD DOLARES						
					FOLIO N. 029	
FECHA	CODIGO	DETALLE	PARCIAL	DEBE	HABER	
29/06/24		<b>VIENEN</b>		<b>358.632,78</b>	<b>357.428,09</b>	
	1.1.01.01	Caja			1.116,91	
	2.1.04.03	IESS por Pagar			87,78	
	2.1.04.03.01	Aporte Individual	87,78			
		P/r Pago de Sueldos del mes de junio del 2024 S/Rol de Pago				
		<b>103</b>				
	6.1.05	<b>PROVISIONES SOCIALES</b>		135,47		
	6.1.05.02	Vacaciones	38,71			
	6.1.05.03	Jubilación Patronal	77,41			
	6.1.05.04	Liquidación de empleado	19,35			
	6.1.03	<b>IESS</b>		94,46		
	6.1.03.01	Aporte Patronal	94,46			
	2.1.07	<b>PROVISIONES SOCIALES POR PAGAR</b>				135,47
	2.1.07.01	Vacaciones por pagar	38,71			
2.1.07.02	Jubilación Patronal por pagar	77,41				
2.1.07.03	Liquidación de empleado	19,35				
2.1.04.03	IESS por Pagar				94,46	
2.1.04.03.02	Aporte Patronal	94,46				
29/06/24		P/r rol de provisiones junio 2024				
	<b>104</b>					
29/06/24	2.1.05.01	IVA Ventas		1.546,63		
	1.1.04.02	Crédito Tributario (IVA)			697,79	
	1.01.04	IVA Compras			848,84	
29/06/24		p/r liquidación IVA junio 2024				
	<b>105</b>					
29/06/24	1.1.04.02	Crédito Tributario (IVA)		15,96		
	2.1.05.02	Retención en Ventas			15,96	
29/06/24		P/r Crédito tributario por retenciones en ventas junio				
	<b>106</b>					
29/06/24	2.1.04.01.01	Impuesto a la renta 1%		0,54		
	2.1.04.01.02	Impuesto a la renta 1.75%		68,54		
	2.1.04.02.01	Retención IVA 30%		67,94		
29/06/24	1.1.01.01	Caja			137,02	
		P/r retenciones en compra IR e IVA junio 2024				
	<b>107</b>					
		<b>REGULACION DE LA CUENTA MERCADERIA</b>				
	5.1.03	(-) DEVOLUCION EN COMPRAS		1.082,76		
	5.1.01	COMPRAS			1.082,76	
		P/r cierre devolución en compras				
<b>SUMAN Y PASAN</b>				<b>361.645,09</b>	<b>361.645,09</b>	



EMPRESA "COMERCIAL CREDILLANTAS MC"					
LIBRO DIARIO					
EXPRESADO EN USD DOLARES					
					FOLIO N. 030
FECHA	CODIGO	DETALLE	PARCIAL	DEBE	HABER
		<b>VIENEN</b>		<b>361.645,09</b>	<b>361.645,09</b>
29/06/24		<b>108</b>			
	5.1.04	COSTO DE VENTAS		108.157,10	
	1.1.03.01	Mercadería (Inv. Inicial)			85.823,38
	5.1.01	COMPRAS (netas)			22.333,72
		P/r eliminar el valor del inventario inicial y las compras netas.			
29/06/24		<b>109</b>			
	1.1.03.01	Mercadería (Inv. Final)		80.414,17	
	5.1.04	COSTO DE VENTAS			80.414,17
		P/r el ingreso del Inv. Final de mercaderías			
29/06/24		<b>110</b>			
	4.1.01	VENTAS		27.343,04	
	5.1.05	PERDIDA BRUTA EN VENTAS		399,89	
	5.1.04	COSTO DE VENTAS			27.742,93
		P/r perdida bruta en ventas			
29/06/24		<b>111</b>			
		<b>ASIENTOS DE AJUSTES</b>			
	6.1.08	CUENTAS INCOBRABLES		621,54	
	1.1.02.02	(-) PROVISION DE CUENTAS INCOBRABLES			621,54
		P/r la provisión de cuentas por cobrar a clientes			
29/06/24		<b>112</b>			
	6.1.06	SUMINISTROS Y MATERIALES		3,38	
	6.1.07	SUMINISTROS DE ASEO Y LIMPIEZA		52,50	
	1.1.03.03	Inventario suministros y materiales			3,38
	1.1.03.04	Inventario suministros de aseo y limpieza			52,50
		P/r los consumos de suministros y materiales y suministros de aseo y limpieza.			
29/06/24		<b>113</b>			
	6.1.10	Depreciación de muebles y enseres		37,80	
	6.1.11	Depreciación equipo de computación		139,59	
	6.1.12	Depreciación vehículos		920,01	
	1.2.01.02	(-) Depreciación acumulada muebles y enseres			37,80
	1.2.01.04	(-) Depreciación acumulada equipo de computación			139,59
	1.2.01.06	(-) Depreciación acumulada vehículos			920,01
		P/r la depreciación acumulada de activos fijos.			
29/06/24		<b>114</b>			
	3.2.01.02	PERDIDA DEL EJERCICIO		7.655,50	
	5.1.05	PERDIDA BRUTA EN VENTAS			399,89
	6.1.01	Gastos Sueldos y Salarios			2.786,76
<b>SUMAN Y PASAN</b>				<b>587.389,61</b>	<b>582.920,76</b>

**EMPRESA "COMERCIAL CREDILLANTAS MC"**

**LIBRO DIARIO**

**EXPRESADO EN USD DOLARES**

**FOLIO N. 031**

<b>FECHA</b>	<b>CODIGO</b>	<b>DETALLE</b>	<b>PARCIAL</b>	<b>DEBE</b>	<b>HABER</b>
		<b>VIENEN</b>		<b>587.389,61</b>	<b>582.920,76</b>
	6.1.02	GASTO BONOS POR VENTAS			132,93
	6.1.03	IESS			283,39
	6.1.04	BENEFICIOS SOCIALES			694,38
	6.1.05	PROVISIONES SOCIALES			406,40
	6.1.06	SUMINISTROS Y MATRIALES			3,38
	6.1.07	SUMINISTROS DE ASEO Y LIMPIEZA			52,50
	6.1.08	CUENTAS INCOBRABLES			621,54
	6.1.09	GASTO TRANSPORTE			72,04
	6.1.10	DEPRECIACIÓN DE MUEBLES Y ENSERES			37,80
	6.1.11	DEPRECIACIÓN EQUIPO DE COMPUTACIÓN			139,59
	6.1.12	Depreciación vehículos			920,01
	6.2.01	INTERESES PAGADOS			962,08
	6.2.02	GASTO SEGUROS DE DESGRAVAMEN			142,81
		P/r cierre de las cuentas de gastos y pérdida del ejercicio			
		<b>115</b>			
29/06/24	3.2.01.02	Pérdida del Ejercicio		7.655,50	
	7.1.01.01	Pérdidas y Ganancias			7.655,50
		P/r La Pérdida del Ejercicio			
<b>SUMAS TOTALES</b>				<b>595.045,11</b>	<b>595.045,11</b>

EMPRESA "COMERCIAL CREDILLANTAS MC"					
Libro Mayor					
Expresado en USD dólares					
<b>Cuenta:</b>	Caja				
<b>Código:</b>	1.1.01.01				
FECHA	DETALLE	REF.	DEBE	HABER	SALDO
1/4/2024	P/r Estado de Situación Inicial	1	1.273,00		1.273,00
3/4/2024	P/r abono de Ctas. por Cobrar S/Anexo 001	2	851,00		2.124,00
3/4/2024	P/r anticipo de cliente s/f 001-001-000000508 y 001-001-000000509 en efectivo.	3	360,50		2.484,50
4/4/2024	P/r Depósito a la Cta. Bancaria del efectivo existente en Caja	4		1.535,00	949,50
5/4/2024	P/r anticipo de cliente s/f 001-001-000000510 en efectivo.	5	260,00		1.209,50
5/4/2024	P/r pago planilla aportes normales marzo 2024	6		182,25	1.027,25
6/4/2024	P/r la venta del 01 al 06 de abril de 2024 S/Anexo 001	7	507,75		1.535,00
6/4/2024	P/r abono de clientes S/Anexo 002	8	574,00		2.109,00
6/4/2024	P/r anticipo de cliente s/f 001-001-000000511 en efectivo.	9	132,00		2.241,00
9/4/2024	P/r abono de clientes S/Anexo 003	10	1.597,00		3.838,00
9/4/2024	P/r anticipo de cliente s/f 001-001-000000512 en efectivo.	11	16,00		3.854,00
10/4/2024	P/r anticipo de cliente s/f 001-001-000000513 en efectivo.	12	10,00		3.864,00
12/4/2024	P/r Depósito a la Cta. Bancaria del efectivo existente en Caja	13		2.730,00	1.134,00
13/4/2024	P/r la venta del 08 al 13 de abril del 2024 S/Anexo 002	14	678,50		1.812,50
13/4/2024	P/r abono de clientes S/Anexo 004	15	943,00		2.755,50
20/4/2024	P/r la venta del 15 al 20 de abril del 2024 S/Anexo 003	18	606,00		3.361,50
20/4/2024	P/r abono de clientes S/Anexo 005	20	940,97		4.302,47
22/4/2024	P/r Depósito a la Cta. Bancaria del efectivo existente en Caja	21		4.000,00	302,47
25/4/2024	P/r anticipo de cliente s/f 001-001-000000514 en efectivo.	23	80,00		382,47
26/4/2024	P/r Ctas por pagar a terceros	24	5.000,00		5.382,47
26/4/2024	P/r Depósito a la Cta. Bancaria del efectivo existente en Caja	25		4.000,00	1.382,47
27/4/2024	P/r la venta del 22 al 27 de abril del 2024 S/Anexo 004	26	510,00		1.892,47
27/4/2024	P/r abono de clientes S/Anexo 006	28	1.218,47		3.110,94
30/4/2024	P/r abono de Clientes S/Anexo 007	30	314,99		3.425,93
30/4/2024	P/r Deposito a la Cta. Bancaria del efectivo existente en Caja	31		1.900,00	1.525,93
30/4/2024	P/r la venta del 29 al 30 de abril de 2024 S/Anexo 005	32	64,00		1.589,93
30/4/2024	P/r Pago de Sueldos del mes de abril del 2024 S/Roles de Pago	35		231,46	1.358,47
30/4/2024	P/r retenciones en compra IR e IVA abril 2024	39		209,41	1.149,06
4/5/2024	P/r la venta del 01 al 04 de mayo del 2024 S/Anexo 006	40	540,00		1.689,06
4/5/2024	P/r abono de clientes S/Anexo 008	41	1.095,00		2.784,06
5/5/2024	P/r pago planilla aportes normales abril 2024	42		182,25	2.601,82
6/5/2024	P/r anticipo de cliente s/f 001-001-000000515 en efectivo.	43	108,00		2.709,82
8/5/2024	P/r Deposito a la Cta. Bancaria del efectivo existente en Caja	44		685,00	2.024,82
10/5/2024	P/r Deposito a la Cta. Bancaria del efectivo existente en Caja	45		700,00	1.324,82
11/5/2024	P/r abono de Ctas. por Cobrar S/Anexo 009	46	1.119,00		2.443,82
11/5/2024	P/r la venta S/f desde N° 003-002-000001663 hasta 003-002-000001686 S/Anexo 007	47	713,25		3.157,07
18/5/2024	P/r abono de Ctas. por Cobrar S/Anexo 010	50	828,00		3.985,07
<b>SUMAN Y PASAN</b>			<b>20.340,43</b>	<b>16.355,36</b>	

EMPRESA "COMERCIAL CREDILLANTAS MC"					
Libro Mayor					
Expresado en USD dólares					
<b>Cuenta:</b>	Caja				
<b>Código:</b>	1.1.01.01				
FECHA	DETALLE	REF.	DEBE	HABER	SALDO
<b>VIENEN</b>			<b>20.340,43</b>	<b>16.355,36</b>	<b>3.985,07</b>
18/5/2024	P/r la venta S/f desde N° 003-002-000001687 hasta 003-002-000001706 S/Anexo 008	51	828,00		4.813,07
20/5/2024	P/r Deposito a la Cta. Bancaria del efectivo existente en Caja	53		4.300,00	513,07
22/5/2024	P/r Deposito a la Cta. Bancaria del efectivo existente en Caja	55		120,00	393,07
24/5/2024	P/r anticipo de cliente s/f 001-001-000000516 en efectivo.	56	8,00		401,07
25/5/2024	P/r abono de Ctas. por Cobrar S/Anexo 011	57	2.170,00		2.571,07
25/5/2024	P/r la venta S/f desde N° 003-002-000001707 hasta 003-002-000001728 S/Anexo 009	58	594,00		3.165,07
27/5/2024	P/r Cta. Por pagar a terceros	60	4.000,00		7.165,07
27/5/2024	P/r Deposito a la Cta. Bancaria del efectivo existente en Caja	61		4.000,00	3.165,07
27/5/2024	P/r gasto en transporte en compras de mercadería a la empresa IPATRANS S.A. s/f 001-010-000083404	62		17,50	3.147,57
30/5/2024	P/r Deposito a la Cta. Bancaria del efectivo existente en Caja	63		1.000,00	2.147,57
31/5/2024	P/r abono de Ctas. por Cobrar S/Anexo 012	65	531,50		2.679,07
31/5/2024	P/r la venta S/f desde N° 003-002-000001728 hasta 003-002-000001741 S/Anexo 010	66	411,50		3.090,57
31/5/2024	P/r Pago de Sueldos del mes de mayo del 2024 S/Rol de Pago	68		114,57	2.976,00
31/5/2024	P/r retenciones en compra IR e IVA mayo 2024	72		148,17	2.827,83
6/6/2024	P/r pago planilla aportes normales junio 2024	74		182,25	2.645,58
8/6/2024	P/r abono de Ctas. por Cobrar S/Anexo 013	75	2.658,00		5.303,58
8/6/2024	P/r la venta S/f desde N° 003-002-000001742 hasta 003-002-000001762 S/Anexo 011	76	992,00		6.295,58
10/6/2024	P/r anticipo de cliente s/f 001-001-000000517 en efectivo.	79	730,00		7.025,58
11/6/2024	P/r gasto en transporte en compras de mercadería a la empresa COPELOJA CIA. LTDA. s/f 002-001-000014202	80		54,00	6.971,58
15/6/2024	P/r abono de Ctas. por Cobrar S/Anexo 014	83	1.714,68		8.686,26
15/6/2024	P/r la venta S/f desde N° 003-002-000001763 hasta 003-002-000001790 S/Anexo 012	84	537,00		9.223,26
17/6/2024	P/r Deposito a la Cta. Bancaria del efectivo existente en Caja	87		4.980,00	4.243,26
18/6/2024	P/r Cta. Por pagar a terceros	88	5.000,00		9.243,26
20/6/2024	P/r Deposito a la Cta. Bancaria del efectivo existente en Caja	89		4.980,00	4.263,26
22/6/2024	P/r abono de Ctas. por Cobrar S/Anexo 015	93	1.329,00		5.592,26
22/6/2024	P/r la venta S/f desde N° 003-002-000001791 hasta 003-002-000001815 S/Anexo 013	94	824,50		6.416,76
26/6/2024	P/r Deposito a la Cta. Bancaria del efectivo existente en Caja	96		3.030,00	3.386,76
29/6/2024	P/r abono de Ctas. por Cobrar S/Anexo 016	99	2.032,00		5.418,76
29/6/2024	P/r la venta S/f desde N° 003-002-000001816 hasta 003-002-000001841 S/Anexo 014	100	1.161,00		6.579,76
29/6/2024	P/r Pago de Sueldos del mes de junio del 2024 S/Rol de Pago	102		1.116,91	5.462,85
29/6/2024	P/r retenciones en compra IR e IVA junio 2024	106		137,02	5.325,83
<b>SUMAN Y PASAN</b>			<b>45.861,61</b>	<b>40.535,78</b>	

EMPRESA "COMERCIAL CREDILLANTAS MC"					
Libro Mayor					
Expresado en USD dólares					
<b>Cuenta:</b>	Bancos				
<b>Código:</b>	1.1.01.02				
FECHA	DETALLE	REF.	DEBE	HABER	SALDO
1/4/2024	P/r Estado de Situación Inicial	1	327,99		327,99
3/4/2024	P/r abono de Ctas. por Cobrar S/Anexo 001	2	58,00		385,99
4/4/2024	P/r Deposito a la Cta. Bancaria del efectivo existente en Caja	4	1.535,00		1.920,99
6/4/2024	P/r la venta del 01 al 06 de abril de 2024 S/Anexo 001	7	175,00		2.095,99
9/4/2024	P/r abono de clientes S/Anexo 003	10	202,00		2.297,99
12/4/2024	P/r Deposito a la Cta. Bancaria del efectivo existente en Caja	13	2.730,00		5.027,99
13/4/2024	P/r la venta del 08 al 13 de abril del 2024 S/Anexo 002	14	290,00		5.317,99
13/4/2024	P/r abono de clientes S/Anexo 004	15	455,62		5.773,61
15/4/2024	P/r Pago de la alícuota mensual por el préstamo al Banco Pichincha	17		1.683,91	4.089,70
20/4/2024	P/r la venta del 15 al 20 de abril del 2024 S/Anexo 003	18	100,00		4.189,70
22/4/2024	P/r Deposito a la Cta. Bancaria del efectivo existente en Caja	21	4.000,00		8.189,70
22/4/2024	P/r Pago de la alícuota mensual por el préstamo al Banco Pichincha	22		1.346,22	6.843,48
26/4/2024	P/r Deposito a la Cta. Bancaria del efectivo existente en Caja	25	4.000,00		10.843,48
27/4/2024	P/r la venta del 22 al 27 de abril del 2024 S/Anexo 004	26	220,00		11.063,48
27/4/2024	P/r Pago de un abono a los proveedores S/Anexo 001 mediante transferencia bancaria.	27		1.750,58	9.312,90
30/4/2024	P/r Deposito a la Cta. Bancaria del efectivo existente en Caja	31	1.900,00		11.212,90
30/4/2024	P/r Pago de un abono a los proveedores S/Anexo 002 mediante transferencia bancaria.	34		9.698,36	1.514,54
30/4/2024	P/r Pago de Sueldos del mes de abril del 2024 S/Roles de Pago	35		885,45	629,09
4/5/2024	P/r la venta del 01 al 04 de mayo del 2024 S/Anexo 006	40	51,00		680,09
8/5/2024	P/r Deposito a la Cta. Bancaria del efectivo existente en Caja	44	685,00		1.365,09
10/5/2024	P/r Deposito a la Cta. Bancaria del efectivo existente en Caja	45	700,00		2.065,09
15/5/2024	P/r Pago de la alícuota mensual por el préstamo al Banco Pichincha	49		1.688,06	377,03
18/5/2024	P/r abono de Ctas. por Cobrar S/Anexo 010	50	325,00		702,03
18/5/2024	P/r la venta S/f desde N° 003-002-000001687 hasta 003-002-000001706 S/Anexo 008	51	115,00		817,03
20/5/2024	P/r Deposito a la Cta. Bancaria del efectivo existente en Caja	53	4.300,00		5.117,03
21/5/2024	P/r Pago de la alícuota mensual por el préstamo al Banco Pichincha	54		1.341,19	3.775,84
22/5/2024	P/r Deposito a la Cta. Bancaria del efectivo existente en Caja	55	120,00		3.895,84
25/5/2024	P/r abono de Ctas. por Cobrar S/Anexo 011	57	60,00		3.955,84
27/5/2024	P/r Deposito a la Cta. Bancaria del efectivo existente en Caja	61	4.000,00		7.955,84
30/5/2024	P/r Deposito a la Cta. Bancaria del efectivo existente en Caja	63	1.000,00		8.955,84
30/5/2024	P/r Pago de un abono a los proveedores S/Anexo 003 mediante transferencia bancaria.	64		6.564,38	2.391,46
31/5/2024	P/r abono de Ctas. por Cobrar S/Anexo 012	65	30,00		2.421,46
31/5/2024	P/r Pago de Sueldos del mes de mayo del 2024 S/Rol de Pago	68		1.002,34	1.419,12
8/6/2024	P/r abono de Ctas. por Cobrar S/Anexo 013	75	297,00		1.716,12
<b>SUMAN Y PASAN</b>			<b>27.676,61</b>	<b>25.960,49</b>	

EMPRESA "COMERCIAL CREDILLANTAS MC"					
Libro Mayor					
Expresado en USD dólares					
<b>Cuenta:</b>	Bancos				
<b>Código:</b>	1.1.01.02				
FECHA	DETALLE	REF.	DEBE	HABER	SALDO
<b>VIENEN</b>			<b>27.676,61</b>	<b>25.960,49</b>	<b>702,03</b>
15/6/2024	P/r abono de Ctas. por Cobrar S/Anexo 014	83	158,00		1.874,12
15/6/2024	P/r la venta S/f desde N° 003-002-000001763 hasta 003-002-000001790 S/Anexo 012	84	532,00		2.406,12
15/6/2024	P/r Pago de la alícuota mensual por el préstamo al Banco Pichincha	86		1.681,72	724,40
17/6/2024	P/r Deposito a la Cta. Bancaria del efectivo existente en Caja	87	4.980,00		5.704,40
20/6/2024	P/r Deposito a la Cta. Bancaria del efectivo existente en Caja	89	4.980,00		10.684,40
21/6/2024	P/r Pago de la alícuota mensual por el préstamo al Banco Pichincha	92		1.353,12	9.331,28
22/6/2024	P/r abono de Ctas. por Cobrar S/Anexo 015	93	127,00		9.458,28
22/6/2024	P/r la venta S/f desde N° 003-002-000001791 hasta 003-002-000001815 S/Anexo 013	94	155,00		9.613,28
26/6/2024	P/r Deposito a la Cta. Bancaria del efectivo existente en Caja	96	3.030,00		12.643,28
29/6/2024	P/r Pago de un abono a los proveedores S/Anexo 004 mediante transferencia bancaria.	98		8.623,70	4.019,58
29/6/2024	P/r abono de Ctas. por Cobrar S/Anexo 016	99	470,00		4.489,58
<b>SUMAN</b>			<b>42.108,61</b>	<b>37.619,03</b>	

EMPRESA "COMERCIAL CREDILLANTAS MC"					
Libro Mayor					
Expresado en USD dólares					
<b>Cuenta:</b>	Cuentas por cobrar				
<b>Código:</b>	1.1.02.01				
FECHA	DETALLE	REF.	DEBE	HABER	SALDO
1/4/2024	P/r Estado de Situación Inicial	1	63.414,12		63.414,12
3/4/2024	P/r abono de Ctas. por Cobrar S/Anexo 001	2		909,00	62.505,12
6/4/2024	P/r la venta del 01 al 06 de abril de 2024 S/Anexo 001	7	1.459,00		63.964,12
6/4/2024	P/r abono de clientes S/Anexo 002	8		574,00	63.390,12
9/4/2024	P/r abono de clientes S/Anexo 003	10		1.799,00	61.591,12
13/4/2024	P/r la venta del 08 al 13 de abril del 2024 S/Anexo 002	14	1.739,00		63.330,12
13/4/2024	P/r abono de clientes S/Anexo 004	15		1.398,62	61.931,50
20/4/2024	P/r la venta del 15 al 20 de abril del 2024 S/Anexo 003	18	1.277,00		63.208,50
20/4/2024	P/r abono de clientes S/Anexo 005	20		940,97	62.267,53
27/4/2024	P/r la venta del 22 al 27 de abril del 2024 S/Anexo 004	26	2.009,00		64.276,53
27/4/2024	P/r abono de clientes S/Anexo 006	28		1.218,47	63.058,06
30/4/2024	P/r abono de Clientes S/Anexo 007	30		314,99	62.743,07
30/4/2024	P/r la venta del 29 al 30 de abril de 2024 S/Anexo 005	32	737,00		63.480,07
4/5/2024	P/r la venta del 01 al 04 de mayo del 2024 S/Anexo 006	40	688,00		64.168,07
4/5/2024	P/r abono de clientes S/Anexo 008	41		1.095,00	63.073,07
<b>SUMAN Y PASAN</b>			<b>71.323,12</b>	<b>8.250,05</b>	

EMPRESA "COMERCIAL CREDILLANTAS MC"					
Libro Mayor					
Expresado en USD dólares					
<b>Cuenta:</b>	Cuentas por cobrar				
<b>Código:</b>	1.1.02.01				
FECHA	DETALLE	REF.	DEBE	HABER	SALDO
<b>VIENEN</b>			<b>71.323,12</b>	<b>8.250,05</b>	<b>60.147,89</b>
11/5/2024	P/r abono de Ctas. por Cobrar S/Anexo 009	46		1.119,00	61.954,07
11/5/2024	P/r la venta S/f desde N° 003-002-000001663 hasta 003-002-000001686 S/Anexo 007	47	1.444,50		63.398,57
18/5/2024	P/r abono de Ctas. por Cobrar S/Anexo 010	50		1.153,00	62.245,57
18/5/2024	P/r la venta S/f desde N° 003-002-000001687 hasta 003-002-000001706 S/Anexo 008	51	1.020,50		63.266,07
25/5/2024	P/r abono de Ctas. por Cobrar S/Anexo 011	57		2.230,00	61.036,07
25/5/2024	P/r la venta S/f desde N° 003-002-000001707 hasta 003-002-000001728 S/Anexo 009	58	1.585,00		62.621,07
31/5/2024	P/r abono de Ctas. por Cobrar S/Anexo 012	65		561,50	62.059,57
31/5/2024	P/r la venta S/f desde N° 003-002-000001728 hasta 003-002-000001741 S/Anexo 010	66	1.224,00		63.283,57
8/6/2024	P/r abono de Ctas. por Cobrar S/Anexo 013	75		2.955,00	60.328,57
8/6/2024	P/r la venta S/f desde N° 003-002-000001742 hasta 003-002-000001762 S/Anexo 011	76	1.692,00		62.020,57
15/6/2024	P/r abono de Ctas. por Cobrar S/Anexo 014	83		1.872,68	60.147,89
15/6/2024	P/r la venta S/f desde N° 003-002-000001763 hasta 003-002-000001790 S/Anexo 012	84	1.763,00		61.910,89
22/6/2024	P/r abono de Ctas. por Cobrar S/Anexo 015	93		1.456,00	60.454,89
22/6/2024	P/r la venta S/f desde N° 003-002-000001791 hasta 003-002-000001815 S/Anexo 013	94	2.464,00		62.918,89
29/6/2024	P/r abono de Ctas. por Cobrar S/Anexo 016	99		2.502,00	60.416,89
29/6/2024	P/r la venta S/f desde N° 003-002-000001816 hasta 003-002-000001841 S/Anexo 014	100	1.737,00		62.153,89
<b>SUMAN Y PASAN</b>			<b>84.253,12</b>	<b>22.099,23</b>	

EMPRESA "COMERCIAL CREDILLANTAS MC"					
Libro Mayor					
Expresado en USD dólares					
<b>Cuenta:</b>	(-) PROVISION CUENTAS INCOBRABLES				
<b>Código:</b>	1.1.02.02				
FECHA	DETALLE	REF.	DEBE	HABER	SALDO
29/6/2024	P/r la provisión de cuentas por cobrar a clientes	111		621,54	621,54
<b>SUMAN</b>				<b>621,54</b>	

EMPRESA "COMERCIAL CREDILLANTAS MC"					
Libro Mayor					
Expresado en USD dólares					
<b>Cuenta:</b>	MERCADERÍAS				
<b>Código:</b>	1.1.03.01				
FECHA	DETALLE	REF.	DEBE	HABER	SALDO
1/4/2024	P/r Estado de Situación Inicial	1	85.823,38		85.823,38
29/6/2024	P/r eliminar el valor del inventario inicial y las compras netas.	108		85.823,38	0,00
29/6/2024	P/r el ingreso del Inv. Final de mercaderías	109	80.414,17		80.414,17
<b>SUMAN</b>			<b>166.237,55</b>	<b>85.823,38</b>	

EMPRESA "COMERCIAL CREDILLANTAS MC"					
Libro Mayor					
Expresado en USD dólares					
<b>Cuenta:</b>	Inventario suministros de oficina				
<b>Código:</b>	1.1.03.02				
FECHA	DETALLE	REF.	DEBE	HABER	SALDO
1/4/2024	P/r Estado de Situación Inicial	1	671,00		671,00
<b>SUMAN</b>			<b>671,00</b>		

EMPRESA "COMERCIAL CREDILLANTAS MC"					
Libro Mayor					
Expresado en USD dólares					
<b>Cuenta:</b>	Inventario suministros y materiales				
<b>Código:</b>	1.1.03.03				
FECHA	DETALLE	REF.	DEBE	HABER	SALDO
1/4/2024	P/r Estado de Situación Inicial	1	4,50		4,50
29/6/2024	P/r los consumos de suministros y materiales y suministros de aseo y limpieza.	112		3,38	1,12
<b>SUMAN</b>			<b>4,50</b>	<b>3,38</b>	

EMPRESA "COMERCIAL CREDILLANTAS MC"					
Libro Mayor					
Expresado en USD dólares					
<b>Cuenta:</b>	Inventario suministros de aseo y limpieza				
<b>Código:</b>	1.1.03.04				
FECHA	DETALLE	REF.	DEBE	HABER	SALDO
1/4/2024	P/r Estado de Situación Inicial	1	70,00		70,00
29/6/2024	P/r los consumos de suministros y materiales y suministros de aseo y limpieza.	112		52,50	17,50
<b>SUMAN</b>			<b>70,00</b>	<b>52,50</b>	



EMPRESA "COMERCIAL CREDILLANTAS MC"					
Libro Mayor					
Expresado en USD dólares					
<b>Cuenta:</b>	IVA Compras				
<b>Código:</b>	1.1.04.01				
FECHA	DETALLE	REF.	DEBE	HABER	SALDO
13/4/2024	P/r Compra de Mercadería a crédito S/Anexo 001	16	85,21		85,21
20/4/2024	P/r Compra de Mercadería a crédito S/Anexo 002	19	44,89		130,10
27/4/2024	P/r Compra de Mercadería a crédito S/Anexo 003	29	19,04		149,13
30/4/2024	P/r Compra de Mercadería a crédito S/Anexo 004	33	1.097,06		1.246,20
30/1/1900	p/r liquidación IVA abril 2024	37		1.172,53	73,67
11/5/2024	P/r Compra de Mercadería a crédito S/Anexo 005	48	90,11		163,78
18/5/2024	P/r Compra de Mercadería a crédito S/Anexo 006	52	47,28		211,06
25/5/2024	P/r Compra de Mercadería a crédito S/Anexo 007	59	519,40		730,46
31/5/2024	P/r Compra de Mercadería a crédito S/Anexo 008	67	596,05		1.326,51
<b>SUMAN Y PASAN</b>			<b>2.499,04</b>	<b>1.172,53</b>	

EMPRESA "COMERCIAL CREDILLANTAS MC"					
Libro Mayor					
Expresado en USD dólares					
<b>Cuenta:</b>	IVA Compras				
<b>Código:</b>	1.1.04.01				
FECHA	DETALLE	REF.	DEBE	HABER	SALDO
<b>VIENEN</b>			<b>2.499,04</b>	<b>1.172,53</b>	<b>1.326,51</b>
31/5/2024	p/r liquidación IVA mayo 2024	70		1.252,84	73,67
3/6/2024	P/r Nota de Credito en compras con N° 005-100-000003324 S/anexo 009	73		40,14	33,52
8/6/2024	P/r Compra de Mercadería a crédito S/Anexo 009	77	187,68		221,20
10/6/2024	P/r Nota de Credito en compras con N° 002-101-000002942 S/anexo 010	78		10,33	210,87
12/6/2024	P/r Nota de Credito en compras con N° 002-101-000002951 S/anexo 010	81		48,32	162,55
12/6/2024	P/r Nota de Credito en compras con N° 002-101-000002952 S/anexo 010	82		4,97	157,59
15/6/2024	P/r Compra de Mercadería a crédito S/Anexo 010	85	354,85		512,44
21/6/2024	P/r Nota de Credito en compras con N° 002-101-000003009 S/anexo 011	90		24,67	487,77
21/6/2024	P/r Nota de Credito en compras con N° 002-101-000003010 S/anexo 011	91		20,14	467,63
22/6/2024	P/r Compra de Mercadería a crédito S/Anexo 011	95	279,77		747,41
28/6/2024	P/r Nota de Credito en compras con N° 003-104-000002406 S/anexo 011	97		13,86	733,55
29/6/2024	P/r Compra de Mercadería a crédito S/Anexo 012	101	188,95		922,50
29/6/2024	p/r liquidación IVA junio 2024	104		848,84	73,66
<b>SUMAN TOTALES</b>			<b>3.510,29</b>	<b>3.436,62</b>	

EMPRESA "COMERCIAL CREDILLANTAS MC"					
Libro Mayor					
Expresado en USD dólares					
<b>Cuenta:</b>	Crédito Tributario (IVA)				
<b>Código:</b>	1.1.04.02				
FECHA	DETALLE	REF.	DEBE	HABER	SALDO
1/4/2024	P/r Estado de Situación Inicial	1	1.076,46		1.076,46
30/4/2024	p/r liquidación IVA abril 2024			180,37	896,09
30/4/2024	P/r Crédito tributario por retenciones en ventas abril	38	12,44		908,53
31/5/2024	p/r liquidación IVA mayo 2024	70	50,92		959,45
31/5/2024	P/r Crédito tributario por retenciones en ventas mayo	71	12,44		971,89
29/6/2024	p/r liquidación IVA junio 2024	104		697,79	274,10
29/6/2024	P/r Crédito tributario por retenciones en ventas junio	105	15,96		290,06
<b>SUMAN</b>			<b>1.168,22</b>	<b>878,16</b>	290,06

EMPRESA "COMERCIAL CREDILLANTAS MC"					
Libro Mayor					
Expresado en USD dólares					
<b>Cuenta:</b>	Muebles y Enseres				
<b>Código:</b>	1.2.01.01				
FECHA	DETALLE	REF.	DEBE	HABER	SALDO
1/4/2024	P/r Estado de Situación Inicial	1	1.680,00		1.680,00
<b>SUMAN</b>			<b>1.680,00</b>		

EMPRESA "COMERCIAL CREDILLANTAS MC"					
Libro Mayor					
Expresado en USD dólares					
<b>Cuenta:</b>	(-) Depreciación Acumulada de Muebles y Enseres				
<b>Código:</b>	1.2.01.02				
FECHA	DETALLE	REF.	DEBE	HABER	SALDO
29/6/2024	P/r la depreciación acumulada de activos fijos.	113		37,80	37,80
<b>SUMAN</b>				<b>37,80</b>	

EMPRESA "COMERCIAL CREDILLANTAS MC"					
Libro Mayor					
Expresado en USD dólares					
<b>Cuenta:</b>	Equipo de Computación				
<b>Código:</b>	1.2.01.03				
FECHA	DETALLE	REF.	DEBE	HABER	SALDO
1/4/2024	P/r Estado de Situación Inicial	1	2.500,00		2.500,00
<b>SUMAN</b>			<b>2.500,00</b>		

EMPRESA "COMERCIAL CREDILLANTAS MC"					
Libro Mayor					
Expresado en USD dólares					
<b>Cuenta:</b>	(-) Depreciación Acumulada de Equipo De Computación				
<b>Código:</b>	1.2.01.04				
<b>FECHA</b>	<b>DETALLE</b>	<b>REF.</b>	<b>DEBE</b>	<b>HABER</b>	<b>SALDO</b>
29/6/2024	P/r la depreciación acumulada de activos fijos.	113		139,59	139,59
<b>SUMAN</b>				<b>139,59</b>	

EMPRESA "COMERCIAL CREDILLANTAS MC"					
Libro Mayor					
Expresado en USD dólares					
<b>Cuenta:</b>	Vehículo				
<b>Código:</b>	1.2.01.05				
<b>FECHA</b>	<b>DETALLE</b>	<b>REF.</b>	<b>DEBE</b>	<b>HABER</b>	<b>SALDO</b>
1/4/2024	P/r Estado de Situación Inicial	1	23.000,00		23.000,00
<b>SUMAN</b>			<b>23.000,00</b>		

EMPRESA "COMERCIAL CREDILLANTAS MC"					
Libro Mayor					
Expresado en USD dólares					
<b>Cuenta:</b>	(-) Depreciación Acumulada de Vehículo				
<b>Código:</b>	1.2.01.06				
<b>FECHA</b>	<b>DETALLE</b>	<b>REF.</b>	<b>DEBE</b>	<b>HABER</b>	<b>SALDO</b>
29/6/2024	P/r la depreciación acumulada de activos fijos.	113		920,01	920,01
<b>SUMAN</b>				<b>920,01</b>	

EMPRESA "COMERCIAL CREDILLANTAS MC"					
Libro Mayor					
Expresado en USD dólares					
<b>Cuenta:</b>	Cuentas por pagar a proveedores				
<b>Código:</b>	2.1.02.01				
<b>FECHA</b>	<b>DETALLE</b>	<b>REF.</b>	<b>DEBE</b>	<b>HABER</b>	<b>SALDO</b>
1/4/2024	P/r Estado de Situación Inicial	1		22.585,38	22.585,38
13/4/2024	P/r Compra de Mercadería a crédito S/Anexo 001	16		625,22	23.210,60
20/4/2024	P/r Compra de Mercadería a crédito S/Anexo 002	19		338,93	23.549,54
27/4/2024	P/r Pago de un abono a los proveedores S/Anexo 001 mediante transferencia bancaria.	27	1.750,58		21.798,96
27/4/2024	P/r Compra de Mercadería a crédito S/Anexo 003	29		143,71	21.942,67
30/4/2024	P/r Compra de Mercadería a crédito S/Anexo 004	33		8.236,89	30.179,56
30/4/2024	P/r Pago de un abono a los proveedores S/Anexo 002 mediante transferencia bancaria.	34	9.698,36		20.481,20
11/5/2024	P/r Compra de Mercadería a crédito S/Anexo 005	48		690,87	21.172,08
18/5/2024	P/r Compra de Mercadería a crédito S/Anexo 006	52		361,18	21.533,26
25/5/2024	P/r Compra de Mercadería a crédito S/Anexo 007	59		3.905,89	25.439,15
30/5/2024	P/r Pago de un abono a los proveedores S/Anexo 003 mediante transferencia bancaria.	64	6.564,38		18.874,77
<b>SUMAN Y PASAN</b>			<b>18.013,32</b>	<b>36.888,09</b>	

EMPRESA "COMERCIAL CREDILLANTAS MC"					
Libro Mayor					
Expresado en USD dólares					
<b>Cuenta:</b>	Cuentas por pagar a proveedores				
<b>Código:</b>	2.1.02.01				
FECHA	DETALLE	REF.	DEBE	HABER	SALDO
<b>VIENEN</b>			<b>18.013,32</b>	<b>36.888,09</b>	<b>18.874,77</b>
31/5/2024	P/r Compra de Mercadería a crédito S/Anexo 008	67		4.498,98	23.373,75
3/6/2024	P/r Nota de Credito en compras con N° 005-100-000003324 S/anexo 009	73	307,76		23.065,99
8/6/2024	P/r Compra de Mercadería a crédito S/Anexo 009	77		1.389,23	24.455,21
10/6/2024	P/r Nota de Credito en compras con N° 002-101-000002942 S/anexo 010	78	79,17		24.376,04
12/6/2024	P/r Nota de Credito en compras con N° 002-101-000002951 S/anexo 010	81	370,43		24.005,62
12/6/2024	P/r Nota de Credito en compras con N° 002-101-000002952 S/anexo 010	82	38,08		23.967,54
<b>SUMAN Y PASAN</b>			<b>54.835,40</b>	<b>116.552,47</b>	

EMPRESA "COMERCIAL CREDILLANTAS MC"					
Libro Mayor					
Expresado en USD dólares					
<b>Cuenta:</b>	Cuentas por pagar a proveedores				
<b>Código:</b>	2.1.02.01				
FECHA	DETALLE	REF.	DEBE	HABER	SALDO
<b>VIENEN</b>			<b>54.835,40</b>	<b>116.552,47</b>	<b>23.967,54</b>
15/6/2024	P/r Compra de Mercadería a crédito S/Anexo 010	85		2.660,73	26.628,27
21/6/2024	P/r Nota de Credito en compras con N° 002-101-000003009 S/anexo 011	90	189,13		26.439,14
21/6/2024	P/r Nota de Credito en compras con N° 002-101-000003010 S/anexo 011	91	154,38		26.284,76
22/6/2024	P/r Compra de Mercadería a crédito S/Anexo 011	95		2.159,46	28.444,23
28/6/2024	P/r Nota de Credito en compras con N° 003-104-000002406 S/anexo 011	97	106,24		28.337,99
29/6/2024	P/r Pago de un abono a los proveedores S/Anexo 004 mediante transferencia bancaria.	98	8.623,70		19.714,29
29/6/2024	P/r Compra de Mercadería a crédito S/Anexo 012	101		1.421,60	21.135,89
<b>SUMAN</b>			<b>63.908,84</b>	<b>122.794,26</b>	

EMPRESA "COMERCIAL CREDILLANTAS MC"					
Libro Mayor					
Expresado en USD dólares					
<b>Cuenta:</b>	Otros				
<b>Código:</b>	2.1.02.02				
FECHA	DETALLE	REF.	DEBE	HABER	SALDO
26/4/2024	P/r Ctas por pagar a terceros	24		5.000,00	5.000,00
27/5/2024	P/r Cta. Por pagar a terceros	60		4.000,00	9.000,00
18/6/2024	P/r Cta. Por pagar a terceros	88		5.000,00	14.000,00
<b>SUMAN</b>				<b>14.000,00</b>	

EMPRESA "COMERCIAL CREDILLANTAS MC"					
Libro Mayor					
Expresado en USD dólares					
Cuenta:	PAGOS ANTICIPADOS CLIENTES				
Código:	2.1.03				
FECHA	DETALLE	REF.	DEBE	HABER	SALDO
3/4/2024	P/r anticipo de cliente s/f 001-001-000000508 y 001-001-000000509 en efectivo.	3		360,50	360,50
5/4/2024	P/r anticipo de cliente s/f 001-001-000000510 en efectivo.	5		260,00	620,50
6/4/2024	P/r anticipo de cliente s/f 001-001-000000511 en efectivo.	9		132,00	752,50
9/4/2024	P/r anticipo de cliente s/f 001-001-000000512 en efectivo.	11		16,00	768,50
10/4/2024	P/r anticipo de cliente s/f 001-001-000000513 en efectivo.	12		10,00	778,50
25/4/2024	P/r anticipo de cliente s/f 001-001-000000514 en efectivo.	23		80,00	858,50
6/5/2024	P/r anticipo de cliente s/f 001-001-000000515 en efectivo.	43		108,00	966,50
24/5/2024	P/r anticipo de cliente s/f 001-001-000000516 en efectivo.	56		8,00	974,50
10/6/2024	P/r anticipo de cliente s/f 001-001-000000517 en efectivo.	79		730,00	1.704,50
<b>SUMAN</b>				<b>1.704,50</b>	

EMPRESA "COMERCIAL CREDILLANTAS MC"					
Libro Mayor					
Expresado en USD dólares					
Cuenta:	Impuesto a la renta 1%				
Código:	2.1.04.01.01				
FECHA	DETALLE	REF.	DEBE	HABER	SALDO
13/4/2024	P/r Compra de Mercadería a crédito S/Anexo 001	16		0,52	0,52
30/4/2024	P/r retenciones en compra IR e IVA abril 2024	39	0,52		0,00
11/6/2024	P/r gasto en transporte en compras de mercadería a la empresa COPELOJA CIA. LTDA. s/f 002-001-000014202	80		0,54	0,54
29/6/2024	P/r retenciones en compra IR e IVA junio 2024	106	0,54		-0,00
<b>SUMAN</b>			<b>1,06</b>	<b>1,06</b>	

EMPRESA "COMERCIAL CREDILLANTAS MC"					
Libro Mayor					
Expresado en USD dólares					
Cuenta:	Impuesto a la renta 1.75%				
Código:	2.1.04.01.02				
FECHA	DETALLE	REF.	DEBE	HABER	SALDO
13/4/2024	P/r Compra de Mercadería a crédito S/Anexo 001	16		7,04	7,04
20/4/2024	P/r Compra de Mercadería a crédito S/Anexo 002	19		5,24	12,28
27/4/2024	P/r Compra de Mercadería a crédito S/Anexo 003	29		2,22	14,50
30/4/2024	P/r Compra de Mercadería a crédito S/Anexo 004	33		127,99	142,49
30/4/2024	P/r retenciones en compra IR e IVA abril 2024	39	142,49		-0,00
18/5/2024	P/r Compra de Mercadería a crédito S/Anexo 006	52		1,29	1,29
25/5/2024	P/r Compra de Mercadería a crédito S/Anexo 007	59		60,60	61,88
31/5/2024	P/r Compra de Mercadería a crédito S/Anexo 008	67		67,49	129,37
<b>SUMAN Y PASAN</b>			<b>142,49</b>	<b>271,86</b>	

EMPRESA "COMERCIAL CREDILLANTAS MC"					
Libro Mayor					
Expresado en USD dólares					
<b>Cuenta:</b>	Impuesto a la renta 1.75%				
<b>Código:</b>	2.1.04.01.02				
FECHA	DETALLE	REF.	DEBE	HABER	SALDO
<b>VIENEN</b>			<b>142,49</b>	<b>271,86</b>	<b>129,37</b>
31/5/2024	P/r retenciones en compra IR e IVA mayo 2024	72	129,37		-
8/6/2024	P/r Compra de Mercadería a crédito S/Anexo 009	77		13,90	13,90
15/6/2024	P/r Compra de Mercadería a crédito S/Anexo 010	85		38,06	51,96
29/6/2024	P/r Compra de Mercadería a crédito S/Anexo 012	101		16,58	68,54
29/6/2024	P/r retenciones en compra IR e IVA junio 2024	106	68,54		0,00
<b>SUMAN</b>			<b>340,40</b>	<b>340,40</b>	

EMPRESA "COMERCIAL CREDILLANTAS MC"					
Libro Mayor					
Expresado en USD dólares					
<b>Cuenta:</b>	Impuesto a la renta 2.75%				
<b>Código:</b>	2.1.04.01.04				
FECHA	DETALLE	REF.	DEBE	HABER	SALDO
31/5/2024	P/r Compra de Mercadería a crédito S/Anexo 008	67		3,22	3,22
31/5/2024	P/r retenciones en compra IR e IVA mayo 2024	72	3,22		-
<b>SUMAN</b>			<b>3,22</b>	<b>3,22</b>	

EMPRESA "COMERCIAL CREDILLANTAS MC"					
Libro Mayor					
Expresado en USD dólares					
<b>Cuenta:</b>	Retención IVA 30%				
<b>Código:</b>	2.1.04.02.01				
FECHA	DETALLE	REF.	DEBE	HABER	SALDO
13/4/2024	P/r Compra de Mercadería a crédito S/Anexo 001	16		20,45	20,45
30/4/2024	P/r Compra de Mercadería a crédito S/Anexo 004	33		45,95	66,40
30/4/2024	P/r retenciones en compra IR e IVA abril 2024	39	66,40		0,00
22/5/2024	P/r Compra de Mercadería a crédito S/Anexo 007	59		15,58	15,58
31/5/2024	P/r retenciones en compra IR e IVA mayo 2024	72	15,58		0,00
8/6/2024	P/r Compra de Mercadería a crédito S/Anexo 009	77		35,73	35,73
15/6/2024	P/r Compra de Mercadería a crédito S/Anexo 010	85		21,76	57,50
29/6/2024	P/r Compra de Mercadería a crédito S/Anexo 012	101		10,44	67,94
29/6/2024	P/r retenciones en compra IR e IVA junio 2024	106	67,94		0,00
<b>SUMAN</b>			<b>149,92</b>	<b>149,92</b>	

EMPRESA "COMERCIAL CREDILLANTAS MC"					
Libro Mayor					
Expresado en USD dólares					
<b>Cuenta:</b>	IESS por Pagar				
<b>Código:</b>	2.1.04.03				
FECHA	DETALLE	REF.	DEBE	HABER	SALDO
1/4/2024	P/r Estado de Situación Inicial	1		182,24	182,24
5/4/2024	P/r pago planilla aportes normales marzo 2024	6	182,25		0,00
30/4/2024	P/r Pago de Sueldos del mes de abril del 2024 S/Roles de Pago	35		87,78	87,79
30/4/2024	P/r rol de provisiones abril 2024	36		94,46	182,25
5/5/2024	P/r pago planilla aportes normales abril 2024	42	182,25		0,00
31/5/2024	P/r Pago de Sueldos del mes de mayo del 2024 S/Rol de Pago	68		87,78	87,79
31/5/2024	P/r rol de provisiones mayo 2024	69		94,46	182,25
6/6/2024	P/r pago planilla aportes normales junio 2024	74	182,25		
29/6/2024	P/r Pago de Sueldos del mes de junio del 2024 S/Rol de Pago	102		87,78	
29/6/2024	P/r rol de provisiones junio 2024	103		94,46	
<b>SUMAN</b>			<b>546,74</b>	<b>728,98</b>	182,24

EMPRESA "COMERCIAL CREDILLANTAS MC"					
Libro Mayor					
Expresado en USD dólares					
<b>Cuenta:</b>	Provisiones Sociales por Pagar				
<b>Código:</b>	2.1.04.04				
FECHA	DETALLE	REF.	DEBE	HABER	SALDO
30/4/2024	P/r rol de provisiones abril 2024	36		135,47	135,47
31/5/2024	P/r rol de provisiones mayo 2024	69		135,47	270,94
29/6/2024	P/r rol de provisiones junio 2024	103		135,47	406,40
<b>SUMAN</b>				<b>406,40</b>	

EMPRESA "COMERCIAL CREDILLANTAS MC"					
Libro Mayor					
Expresado en USD dólares					
<b>Cuenta:</b>	IVA VENTAS				
<b>Código:</b>	2.1.05.01				
FECHA	DETALLE	REF.	DEBE	HABER	SALDO
6/4/2024	P/r la venta del 01 al 06 de abril de 2024 S/Anexo 001	7		279,36	279,36
13/4/2024	P/r la venta del 08 al 13 de abril del 2024 S/Anexo 002	14		353,15	632,51
20/4/2024	P/r la venta del 15 al 20 de abril del 2024 S/Anexo 003	18		258,65	891,16
27/4/2024	P/r la venta del 22 al 27 de abril del 2024 S/Anexo 004	26		357,26	1.248,42
30/4/2024	P/r la venta del 29 al 30 de abril de 2024 S/Anexo 005	32		104,48	1.352,90
30/4/2024	p/r liquidación IVA abril 2024	37	1.352,90		0,00
4/5/2024	P/r la venta del 01 al 04 de mayo del 2024 S/Anexo 006	40		166,83	166,83
11/5/2024	P/r la venta S/f desde N° 003-002-000001663 hasta 003-002-000001686 S/Anexo 007	47		281,45	448,27
18/5/2024	P/r la venta S/f desde N° 003-002-000001687 hasta 003-002-000001706 S/Anexo 008	51		256,11	704,38
<b>SUMAN Y PASAN</b>			<b>1.352,90</b>	<b>2.057,28</b>	

EMPRESA "COMERCIAL CREDILLANTAS MC"					
Libro Mayor					
Expresado en USD dólares					
Cuenta:	IVA VENTAS				
Código:	2.1.05.01				
FECHA	DETALLE	REF.	DEBE	HABER	SALDO
<b>VIENEN</b>			<b>1.352,90</b>	<b>2.057,28</b>	<b>704,38</b>
25/5/2024	P/r la venta S/f desde N° 003-002-000001707 hasta 003-002-000001728 S/Anexo 009	58		284,22	988,60
31/5/2024	P/r la venta S/f desde N° 003-002-000001728 hasta 003-002-000001741 S/Anexo 010	66		213,33	1.201,92
31/5/2024	p/r liquidación IVA mayo 2024	70	1.201,92		0,00
8/6/2024	P/r la venta S/f desde N° 003-002-000001742 hasta 003-002-000001762 S/Anexo 011	76		350,09	350,09
15/6/2024	P/r la venta S/f desde N° 003-002-000001763 hasta 003-002-000001790 S/Anexo 012	84		369,39	719,48
22/6/2024	P/r la venta S/f desde N° 003-002-000001791 hasta 003-002-000001815 S/Anexo 013	94		449,15	1.168,63
29/6/2024	P/r la venta S/f desde N° 003-002-000001816 hasta 003-002-000001841 S/Anexo 014	100		378,00	1.546,63
29/6/2024	p/r liquidación IVA junio 2024	104	1.546,63		-
<b>SUMAN Y PASAN</b>			<b>4.101,46</b>	<b>4.101,46</b>	<b>-</b>

EMPRESA "COMERCIAL CREDILLANTAS MC"					
Libro Mayor					
Expresado en USD dólares					
Cuenta:	RETENCION EN VENTAS				
Código:	2.1.05.02				
FECHA	DETALLE	REF.	DEBE	HABER	SALDO
30/4/2024	P/r Crédito tributario por retenciones en ventas abril	38		12,44	12,44
31/5/2024	P/r Crédito tributario por retenciones en ventas abril	71		12,44	24,88
29/6/2024	P/r Crédito tributario por retenciones en ventas junio	105		15,96	40,84
<b>SUMAN</b>			<b>-</b>	<b>40,84</b>	<b>-</b>

EMPRESA "COMERCIAL CREDILLANTAS MC"					
Libro Mayor					
Expresado en USD dólares					
Cuenta:	Préstamos bancarios				
Código:	2.2.01.01				
FECHA	DETALLE	REF.	DEBE	HABER	SALDO
1/4/2024	P/r Estado de Situación Inicial	1		34.777,23	34.777,23
15/4/2024	P/r Pago de la alícuota mensual por el préstamo al Banco Pichincha	17	1.430,00		33.347,23
22/4/2024	P/r Pago de la alícuota mensual por el préstamo al Banco Pichincha	22	1.205,76		32.141,47
15/5/2024	P/r Pago de la alícuota mensual por el préstamo al Banco Pichincha	49	1.444,79		30.696,68
21/5/2024	P/r Pago de la alícuota mensual por el préstamo al Banco Pichincha	54	1.218,23		29.478,45
15/6/2024	P/r Pago de la alícuota mensual por el préstamo al Banco Pichincha	86	1.459,73		28.018,72
21/6/2024	P/r Pago de la alícuota mensual por el préstamo al Banco Pichincha	92	1.230,82		26.787,90
<b>SUMAN</b>			<b>7.989,33</b>	<b>34.777,23</b>	<b>-</b>



EMPRESA "COMERCIAL CREDILLANTAS MC"					
Libro Mayor					
Expresado en USD dólares					
<b>Cuenta:</b>	Capital del Propietario				
<b>Código:</b>	3.1.01				
<b>FECHA</b>	<b>DETALLE</b>	<b>REF.</b>	<b>DEBE</b>	<b>HABER</b>	<b>SALDO</b>
1/4/2024	P/r Estado de Situación Inicial			122.295,60	122.295,60
<b>SUMAN</b>				<b>122.295,60</b>	

EMPRESA "COMERCIAL CREDILLANTAS MC"					
Libro Mayor					
Expresado en USD dólares					
<b>Cuenta:</b>	Pérdida del Ejercicio				
<b>Código:</b>	3.2.01.02				
<b>FECHA</b>	<b>DETALLE</b>	<b>REF.</b>	<b>DEBE</b>	<b>HABER</b>	<b>SALDO</b>
29/6/2024	P/r cierre de las cuentas de gastos y perdida del ejercicio	114	7.655,50		7.655,50
<b>SUMAN</b>			<b>7.655,50</b>		

EMPRESA "COMERCIAL CREDILLANTAS MC"					
Libro Mayor					
Expresado en USD dólares					
<b>Cuenta:</b>	VENTAS				
<b>Código:</b>	4.1.01				
<b>FECHA</b>	<b>DETALLE</b>	<b>REF.</b>	<b>DEBE</b>	<b>HABER</b>	<b>SALDO</b>
6/4/2024	P/r la venta del 01 al 06 de abril de 2024 S/Anexo 001	7		1.862,39	1.862,39
13/4/2024	P/r la venta del 08 al 13 de abril del 2024 S/Anexo 002	14		2.354,35	4.216,74
20/4/2024	P/r la venta del 15 al 20 de abril del 2024 S/Anexo 003	18		1.724,35	5.941,09
27/4/2024	P/r la venta del 22 al 27 de abril del 2024 S/Anexo 004	26		2.381,74	8.322,83
30/4/2024	P/r la venta del 29 al 30 de abril de 2024 S/Anexo 005	32		696,52	9.019,35
4/5/2024	P/r la venta del 01 al 04 de mayo del 2024 S/Anexo 006	40		1.112,17	10.131,52
11/5/2024	P/r la venta del 6 al 11 de mayo del 2024 S/Anexo 007	47		1.876,30	12.007,83
18/5/2024	P/r la venta del 13 al 18 de mayo del 2024 S/Anexo 008	51		1.707,39	13.715,21
22/5/2024	P/r la venta del 20 al 25 de mayo del 2024 S/Anexo 009	58		1.894,78	15.610,00
31/5/2024	P/r la venta del 27 al 31 de mayo del 2024 S/Anexo 010	66		1.422,17	17.032,17
8/6/2024	P/r la venta del 3 al 8 de junio del 2024 S/Anexo 011	76		2.333,91	19.366,08
15/6/2024	P/r la venta del 10 al 15 de junio del 2024 S/Anexo 012	84		2.462,61	21.828,69
22/6/2024	P/r la venta del 17 al 22 de junio del 2024 S/Anexo 013	94		2.994,35	24.823,04
29/6/2024	P/r la venta del 24 al 29 de junio del 2024 S/Anexo 014	100		2.520,00	27.343,04
29/6/2024	P/r perdida bruta en ventas	110	27.343,04		0,00
<b>SUMAN</b>			<b>27.343,04</b>	<b>27.343,04</b>	

EMPRESA "COMERCIAL CREDILLANTAS MC"					
Libro Mayor					
Expresado en USD dólares					
<b>Cuenta:</b>	COMPRAS				
<b>Código:</b>	5.1.01				
FECHA	DETALLE	REF.	DEBE	HABER	SALDO
13/4/2024	P/r Compra de Mercadería a crédito S/Anexo 001	16	568,03		568,03
20/4/2024	P/r Compra de Mercadería a crédito S/Anexo 002	19	299,28		867,31
27/4/2024	P/r Compra de Mercadería a crédito S/Anexo 003	29	126,90		994,21
30/4/2024	P/r Compra de Mercadería a crédito S/Anexo 004	33	7.313,76		8.307,97
11/5/2024	P/r Compra de Mercadería a crédito S/Anexo 005	48	600,76		8.908,73
18/5/2024	P/r Compra de Mercadería a crédito S/Anexo 006	52	315,19		9.223,93
25/5/2024	P/r Compra de Mercadería a crédito S/Anexo 007	59	3.462,66		12.686,59
31/5/2024	P/r Compra de Mercadería a crédito S/Anexo 008	67	3.973,65		16.660,24
8/6/2024	P/r Compra de Mercadería a crédito S/Anexo 009	77	1.251,18		17.911,42
15/6/2024	P/r Compra de Mercadería a crédito S/Anexo 010	85	2.365,70		20.277,11
22/6/2024	P/r Compra de Mercadería a crédito S/Anexo 011	95	1.879,69		22.156,80
29/6/2024	P/r Compra de Mercadería a crédito S/Anexo 012	101	1.259,68		23.416,48
29/6/2024	P/r cierre devolución en compras	107		1.082,76	22.333,72
29/6/2024	P/r eliminar el valor del inventario inicial y las compras netas.	108		22.333,72	0,00
<b>SUMAN</b>			<b>23.416,48</b>	<b>23.416,48</b>	0,00

EMPRESA "COMERCIAL CREDILLANTAS MC"					
Libro Mayor					
Expresado en USD dólares					
<b>Cuenta:</b>	(-) DEVOLUCION EN COMPRAS				
<b>Código:</b>	5.1.03				
FECHA	DETALLE	REF.	DEBE	HABER	SALDO
3/6/2024	P/r Nota de Crédito en compras con N° 005-100-000003324 S/anexo 009	73		267,62	267,62
10/6/2024	P/r Nota de Crédito en compras con N° 002-101-000002942 S/anexo 010	78		68,84	336,46
12/6/2024	P/r Nota de Crédito en compras con N° 002-101-000002951 S/anexo 010	81		322,11	658,57
12/6/2024	P/r Nota de Crédito en compras con N° 002-101-000002952 S/anexo 010	82		33,11	691,68
21/6/2024	P/r Nota de Crédito en compras con N° 002-101-000003009 S/anexo 011	90		164,46	856,14
21/6/2024	P/r Nota de Crédito en compras con N° 002-101-000003010 S/anexo 011	91		134,24	990,38
27/6/2024	P/r Nota de Crédito en compras con N° 003-104-000002406 S/anexo 011	97		92,38	1.082,76
29/6/2024	P/r cierre devolución en compras	107	1.082,76		-
<b>SUMAN Y PASAN</b>			<b>1.082,76</b>	<b>1.082,76</b>	

EMPRESA "COMERCIAL CREDILLANTAS MC"					
Libro Mayor					
Expresado en USD dólares					
Cuenta:	COSTO DE VENTAS				
Código:	5.1.04				
FECHA	DETALLE	REF.	DEBE	HABER	SALDO
29/6/2024	P/r eliminar el valor del inventario inicial y las compras netas.	108	108.157,10		108.157,10
29/6/2024	P/r el ingreso del Inv. Final de mercaderías	109		80.414,17	27.742,93
<b>SUMAN</b>			<b>108.157,10</b>	<b>80.414,17</b>	

EMPRESA "COMERCIAL CREDILLANTAS MC"					
Libro Mayor					
Expresado en USD dólares					
Cuenta:	PERDIDA BRUTA EN VENTAS				
Código:	5.1.05				
FECHA	DETALLE	REF.	DEBE	HABER	SALDO
29/6/2024	P/r perdida bruta en ventas	110	399,89		399,89
29/6/2024	P/r cierre de las cuentas de gastos y perdida del ejercicio	114		399,89	0,00
<b>SUMAN</b>			<b>399,89</b>	<b>399,89</b>	

EMPRESA "COMERCIAL CREDILLANTAS MC"					
Libro Mayor					
Expresado en USD dólares					
Cuenta:	Gasto Sueldos y Salarios				
Código:	6.1.01				
FECHA	DETALLE	REF.	DEBE	HABER	SALDO
30/4/2024	P/r Pago de Sueldos del mes de abril del 2024 S/Roles de Pago	35	928,92		928,92
31/5/2024	P/r Pago de Sueldos del mes de mayo del 2024 S/Rol de Pago	68	928,92		1.857,84
29/6/2024	P/r Pago de Sueldos del mes de junio del 2024 S/Rol de Pago	102	928,92		2.786,76
<b>SUMAN</b>			<b>2.786,76</b>		

EMPRESA "COMERCIAL CREDILLANTAS MC"					
Libro Mayor					
Expresado en USD dólares					
Cuenta:	Gasto Bonos por ventas				
Código:	6.1.02				
FECHA	DETALLE	REF.	DEBE	HABER	SALDO
30/4/2024	P/r Pago de Sueldos del mes de abril del 2024 S/Roles de Pago	35	44,31		44,31
31/5/2024	P/r Pago de Sueldos del mes de mayo del 2024 S/Rol de Pago	68	44,31		88,62
29/6/2024	P/r Pago de Sueldos del mes de junio del 2024 S/Rol de Pago	102	44,31		132,93
<b>SUMAN</b>			<b>132,93</b>		

EMPRESA "COMERCIAL CREDILLANTAS MC"					
Libro Mayor					
Expresado en USD dólares					
Cuenta:	IESS				
Código:	6.1.03				
FECHA	DETALLE	REF.	DEBE	HABER	SALDO
30/4/2024	P/r rol de provisiones abril 2024	36	94,46		94,46
31/5/2024	P/r rol de provisiones mayo 2024	69	94,46		188,93
29/6/2024	P/r rol de provisiones junio 2024	103	94,46		283,39
SUMAN			<b>283,39</b>		

EMPRESA "COMERCIAL CREDILLANTAS MC"					
Libro Mayor					
Expresado en USD dólares					
Cuenta:	BENEFICIOS SOCIALES				
Código:	6.1.04				
FECHA	DETALLE	REF.	DEBE	HABER	SALDO
30/4/2024	P/r Pago de Sueldos del mes de abril del 2024 S/Roles de Pago	35	231,46		231,46
31/5/2024	P/r Pago de Sueldos del mes de mayo del 2024 S/Rol de Pago	68	231,46		462,92
29/6/2024	P/r Pago de Sueldos del mes de junio del 2024 S/Rol de Pago	102	231,46		694,38
SUMAN			<b>694,38</b>		

EMPRESA "COMERCIAL CREDILLANTAS MC"					
Libro Mayor					
Expresado en USD dólares					
Cuenta:	PROVISIONES SOCIALES				
Código:	6.1.05				
FECHA	DETALLE	REF.	DEBE	HABER	SALDO
30/4/2024	P/r rol de provisiones abril 2024	36	135,47		135,47
31/5/2024	P/r rol de provisiones mayo 2024	69	135,47		270,94
29/6/2024	P/r rol de provisiones junio 2024	103	135,47		406,40
SUMAN			<b>406,40</b>		

EMPRESA "COMERCIAL CREDILLANTAS MC"					
Libro Mayor					
Expresado en USD dólares					
Cuenta:	SUMINISTROS Y MATERIALES				
Código:	6.1.06				
FECHA	DETALLE	REF.	DEBE	HABER	SALDO
29/6/2024	P/r los consumos de suministros y materiales y suministros de aseo y limpieza.	112	3,38		<b>3,38</b>
29/6/2024	P/r cierre de las cuentas de gastos y pérdida del ejercicio	114		3,38	-
SUMAN			<b>3,38</b>	<b>3,38</b>	

EMPRESA "COMERCIAL CREDILLANTAS MC"					
Libro Mayor					
Expresado en USD dólares					
Cuenta:	SUMINISTROS DE ASEO Y LIMPIEZA				
Código:	6.1.07				
FECHA	DETALLE	REF.	DEBE	HABER	SALDO
29/6/2024	P/r los consumos de suministros y materiales y suministros de aseo y limpieza.	112	52,50		52,50
29/6/2024	P/r cierre de las cuentas de gastos y pérdida del ejercicio	114		52,50	-
<b>SUMAN</b>			<b>52,50</b>	<b>52,50</b>	

EMPRESA "COMERCIAL CREDILLANTAS MC"					
Libro Mayor					
Expresado en USD dólares					
Cuenta:	CUENTAS INCOBRABLES				
Código:	6.1.08				
FECHA	DETALLE	REF.	DEBE	HABER	SALDO
29/6/2024	P/r la provisión de cuentas por cobrar a clientes	111	621,54		621,54
29/6/2024	P/r cierre de las cuentas de gastos y pérdida del ejercicio	114		621,54	-
<b>SUMAN</b>			<b>621,54</b>	<b>621,54</b>	

EMPRESA "COMERCIAL CREDILLANTAS MC"					
Libro Mayor					
Expresado en USD dólares					
Cuenta:	GASTO TRANSPORTE				
Código:	6.1.09				
FECHA	DETALLE	REF.	DEBE	HABER	SALDO
27/5/2024	P/r gasto en transporte en compras de mercadería a la empresa IPATRANS S.A. s/f 001-010-000083404	62	17,50		17,50
11/6/2024	P/r gasto en transporte en compras de mercadería a la empresa COPELOJA CIA. LTDA. s/f 002-001-000014202	80	54,54		72,04
<b>SUMAN</b>			<b>72,04</b>		

EMPRESA "COMERCIAL CREDILLANTAS MC"					
Libro Mayor					
Expresado en USD dólares					
Cuenta:	DEPRECIACION MUEBLES Y ENSERES				
Código:	6.1.10				
FECHA	DETALLE	REF.	DEBE	HABER	SALDO
29/6/2024	P/r la depreciación acumulada de activos fijos.	113	37,80		37,80
29/6/2024	P/r cierre de las cuentas de gastos y pérdida del ejercicio	114		37,80	-
<b>SUMAN</b>			<b>37,80</b>	<b>37,80</b>	

EMPRESA "COMERCIAL CREDILLANTAS MC"					
Libro Mayor					
Expresado en USD dólares					
Cuenta:	DEPRECIACION EQUIPO DE COMPUTACION				
Código:	6.1.11				
FECHA	DETALLE	REF.	DEBE	HABER	SALDO
29/6/2024	P/r la depreciación acumulada de activos fijos.	113	139,59		139,59
29/6/2024	P/r cierre de las cuentas de gastos y pérdida del ejercicio	114		139,59	-
<b>SUMAN</b>			<b>139,59</b>	<b>139,59</b>	

EMPRESA "COMERCIAL CREDILLANTAS MC"					
Libro Mayor					
Expresado en USD dólares					
Cuenta:	Depreciación Vehículos				
Código:	6.1.12				
FECHA	DETALLE	REF.	DEBE	HABER	SALDO
29/6/2024	P/r la depreciación acumulada de activos fijos.	113	920,01		920,01
29/6/2024	P/r cierre de las cuentas de gastos y pérdida del ejercicio	114		920,01	-
<b>SUMAN</b>			<b>920,01</b>	<b>920,01</b>	

EMPRESA "COMERCIAL CREDILLANTAS MC"					
Libro Mayor					
Expresado en USD dólares					
Cuenta:	INTERES PAGADOS				
Código:	6.2.01				
FECHA	DETALLE	REF.	DEBE	HABER	SALDO
15/4/2024	P/r Pago de la alícuota mensual por el préstamo al Banco Pichincha	17	220,33		220,33
22/4/2024	P/r Pago de la alícuota mensual por el préstamo al Banco Pichincha	22	122,07		342,40
15/5/2024	P/r Pago de la alícuota mensual por el préstamo al Banco Pichincha	49	212,79		555,19
21/5/2024	P/r Pago de la alícuota mensual por el préstamo al Banco Pichincha	54	106,86		662,05
15/6/2024	P/r Pago de la alícuota mensual por el préstamo al Banco Pichincha	86	192,59		854,64
21/6/2024	P/r Pago de la alícuota mensual por el préstamo al Banco Pichincha	92	107,44		962,08
<b>SUMAN</b>			<b>962,08</b>		

EMPRESA "COMERCIAL CREDILLANTAS MC"					
Libro Mayor					
Expresado en USD dólares					
<b>Cuenta:</b>	GASTO SEGURO DESGRAVAMEN				
<b>Código:</b>	6.2.02				
FECHA	DETALLE	REF.	DEBE	HABER	SALDO
15/4/2024	P/r Pago de la alícuota mensual por el préstamo al Banco Pichincha	17	33,58		33,58
22/4/2024	P/r Pago de la alícuota mensual por el préstamo al Banco Pichincha	22	18,39		51,97
15/5/2024	P/r Pago de la alícuota mensual por el préstamo al Banco Pichincha	49	30,48		82,45
21/5/2024	P/r Pago de la alícuota mensual por el préstamo al Banco Pichincha	54	16,10		98,55
15/6/2024	P/r Pago de la alícuota mensual por el préstamo al Banco Pichincha	86	29,40		127,95
21/6/2024	P/r Pago de la alícuota mensual por el préstamo al Banco Pichincha	92	14,86		142,81
<b>SUMAN</b>			<b>142,81</b>		

EMPRESA "COMERCIAL CREDILLANTAS MC"					
Libro Mayor					
Expresado en USD dólares					
<b>Cuenta:</b>	Perdidas y Ganancias				
<b>Código:</b>	7.1.01.01				
FECHA	DETALLE	REF.	DEBE	HABER	SALDO
29/6/2024	P/r cierre de las cuentas de gastos y pérdida del ejercicio	114	7.655,50		7.655,50
29/6/2024	P/r La Pérdida del Ejercicio			7.655,50	0,00
<b>SUMAN</b>			<b>7.655,50</b>	<b>7.655,50</b>	

<b>EMPRESA "COMERCIAL CREDILLANTAS MC"</b>						
<b>Balance de Comprobación</b>						
<b>Del 01 de abril al 30 de junio del 2024</b>						
<b>Expresado en USD dólares</b>						
<b>N.º</b>	<b>CODIGO</b>	<b>CUENTAS</b>	<b>SUMAS</b>		<b>SALDOS</b>	
			<b>DEBE</b>	<b>HABER</b>	<b>DEUDOR</b>	<b>ACREEDOR</b>
1	1.1.01.01	Caja	45.861,61	40.535,78	5.325,83	
2	1.1.01.02	Bancos	42.108,61	37.619,03	4.489,58	
3	1.1.02.01	Cuentas por cobrar	84.253,12	22.099,23	62.153,89	
4	1.1.03.01	Mercaderías	85.823,38		85.823,38	
5	1.1.03.02	Inventario suministros de oficina	671,00		671,00	
6	1.1.03.03	Inventario suministros y materiales	4,50		4,50	
7	1.1.03.04	Inventario suministros de aseo y limpieza	70,00		70,00	
8	1.1.04.01	IVA Compras	3.510,29	3.436,62	73,66	
9	1.1.04.02	Crédito Tributario (IVA)	1.168,22	878,16	290,06	
10	1.2.01.01	Muebles y Enseres	1.680,00		1.680,00	
11	1.2.01.03	Equipo de Computación	2.500,00		2.500,00	
12	1.2.01.05	Vehículos	23.000,00		23.000,00	
13	2.1.02.01	Cuentas por pagar a proveedores	27.882,20	49.018,09		1.135,89
14	2.1.02.02	Otros		14.000,00		4.000,00
36	2.1.03	PAGOS ANTICIPADOS CLIENTES		1.704,50		.704,50
15	2.1.04.01.01	Impuesto a la Renta 1%	1,06	1,06		
16	2.1.04.01.02	Impuesto a la Renta 1,75%	340,40	340,40		
17	2.1.04.01.04	Impuesto a la Renta 2,75%	3,22	3,22		
18	2.1.04.02.01	Retención IVA 30%	149,92	149,92		
19	2.1.04.03	IESS por Pagar	546,74	728,98		182,24
20	2.1.04.04	Provisiones Sociales por Pagar		406,40		406,40
21	2.1.05.01	IVA Ventas	4.101,46	4.101,46		
22	2.1.05.02	Retención en Ventas		40,84		40,84
23	2.2.01.01	Préstamos bancarios	7.989,33	34.777,23		6.787,90
24	3.1.01	Capital del Propietario		122.295,60		22.295,60
25	4.1.01	VENTAS		27.343,04		7.343,04
26	5.1.01	COMPRAS	23.416,48		23.416,48	
27	5.1.03	-DEVOLUCION EN COMPRAS		1.082,76		1.082,76
28	6.1.01	Gasto Sueldos y Salarios	2.786,76		2.786,76	
29	6.1.02	Gasto Bonos por ventas	132,93		132,93	
30	6.1.03	IESS	283,39		283,39	
31	6.1.04	BENEFICIOS SOCIALES	694,38		694,38	
32	6.1.05	PROVISIONES SOCIALES	406,40		406,40	
33	6.1.09	GASTO TRANSPORTE	72,04		72,04	
34	6.2.01	INTERESES PAGADOS	962,08		962,08	
35	6.2.02	GASTO SEGURO DESGRAVAMEN	142,81		142,81	
<b>SUMAN TOTALES</b>			<b>360.562,33</b>	<b>360.562,33</b>	<b>214.979,17</b>	<b>214.979,17</b>

**Loja, 30 de Junio del 2024**

Propietario

Contador



**EMPRESA "COMERCIAL CREDILLANTAS MC"**

**Hoja de Trabajo**

**Del 01 de Abril al 30 de Junio del 2024**

**Expresado en USD dólares**

N.º	CODIGO	CUENTAS	SALDOS		AJUSTES		BALANCE AJUSTADO		EST. DE RESULTADOS		EST. SITU. FINANCIERA	
			DEUDOR	ACREEDOR	DEBE	HABER	DEUDOR	ACREEDOR	GASTOS	INGRESOS	ACTIVOS	PAS. /PT.
1	1.1.01.01	Caja	5.325,83				5.325,83					5.325,83
2	1.1.01.02	Bancos	4.489,58				4.489,58					4.489,58
3	1.1.02.01	Cuentas por cobrar	62.153,89				62.153,89					62.153,89
4	1.1.02.02	(-) Provisión cuentas incobrables				621,54		621,54				-621,54
5	1.1.03.01	Mercaderías	85.823,38		80.414,17	85.823,38	80.414,17					80.414,17
6	1.1.03.02	Inventario Suministros de Oficina	671,00				671,00					671,00
7	1.1.03.03	Inventario Suministros y Materiales	4,50			3,38	1,12					1,12
8	1.1.03.04	Inventario Suministros de Aseo y Limpieza	70,00			52,50	17,50					17,50
9	1.1.04.01	IVA Compras	73,66				73,66					73,66
10	1.01.04.02	Crédito Tributario (IVA)	290,06				290,06					290,06
11	1.2.01.01	Muebles y Enseres	1.680,00				1.680,00					1.680,00
12	1.2.01.02	(-) Depreciacion Acumulada Muebles y Enseres				37,80		37,80				-37,80
13	1.2.01.03	Equipo de Computación	2.500,00				2.500,00					2.500,00
14	1.2.01.04	(-) Depreciacion Acumulada Equipo De Computación				201,00		201,00				-201,00
15	1.2.01.05	Vehículos	23.000,00				23.000,00					23.000,00
16	1.2.01.06	(-) Depreciacion Acumulada Equipo De Vehículos				920,01		920,01				-920,01
17	2.1.02.01	Cuentas por pagar a proveedores		21.135,89					21.135,89			21.135,89
18	2.1.04.03	IESS por Pagar		182,24					182,24			182,24

**EMPRESA "COMERCIAL CREDILLANTAS MC"**

**Hoja de Trabajo**

Del 01 de Abril al 30 de Junio del 2024

Expresado en USD dólares

N.º	CODIGO	CUENTAS	SALDOS		AJUSTES		BALANCE AJUSTADO		EST. DE RESULTADOS		EST. SITU. FINANCIERA	
			DEUDOR	ACREEDOR	DEBE	HABER	DEUDOR	ACREEDOR	GASTOS	INGRESOS	ACTIVOS	PAS. /PT.
19	2.1.04.04	Provisiones Sociales por Pagar		406,40				406,40				406,40
20	2.1.05.2	Retención en ventas		40,84				40,84				40,84
21	2.2.01.01	Préstamos Bancarios		26.787,90				26.787,90				26.787,90
22	2.1.02.02	Otros		14.000,00				14.000,00				14.000,00
23	3.1.01	Capital del Propietario		122.295,60				122.295,60				122.295,60
24	4.1.01	VENTAS		27.343,04	27.343,04			0,00				
25	5.1.01	COMPRAS	23.416,48			23.416,48	0,00					
26	5.1.03	(-) Devolución En Compras		1.082,76	1.082,76		0,00					
27	6.1.01	Gasto Sueldos y Salarios	2.786,76				2.786,76		2.786,76			
28	6.1.02	Gasto Bonos por ventas	132,93				132,93		132,93			
29	6.1.03	IESS	283,39				283,39		283,39			
30	6.1.04	BENEFICIOS SOCIALES	694,38				694,38		694,38			
31	6.1.05	PROVISIONES SOCIALES	406,40				406,40		406,40			
32	6.1.09	GASTO TRANSPORTE	72,04				72,04		72,04			
33	6.2.01	INTERESES PAGADOS	962,08				962,08		962,08			
34	6.2.02	GASTO DESGRAVAMEN SEGURO	142,81				142,81		142,81			
35	2.1.03	PAGOS ANTICIPADOS CLIENTES		1.704,50				1.704,50				1.704,50
<b>SUMAN IGUALES</b>			<b>214.979,17</b>	<b>214.979,17</b>								

**EMPRESA "COMERCIAL CREDILLANTAS MC"**

**Hoja de Trabajo**

**Del 01 de Abril al 30 de Junio del 2024**

**Expresado en USD dólares**

N.º	CODIGO	CUENTAS	SALDOS		AJUSTES		BALANCE AJUSTADO		EST. DE RESULTADOS		EST. SITU. FINANCIERA	
			DEUDOR	ACREEDOR	DEBE	HABER	DEUDOR	ACREEDOR	GASTOS	INGRESOS	ACTIVOS	PAS. /PT.
36	5.1.04	COSTO DE VENTAS			108.157,10	108.157,10	0,00					
37	6.1.08	CUENTAS INCOBRABLES			621,54		621,54		621,54			
38	6.1.06	SUMINISTROS Y MATERIALES			3,38		3,38		3,38			
39	6.1.07	SUMINISTROS DE ASEO Y LIMPIEZA			52,50		52,50		52,50			
40	6.1.10	DEPRECIACION DE MUEBLES Y ENSERES			37,80		37,80		37,80			
41	6.1.11	DEPRECIACION EQUIPO DE COMPUTACION			201,00		201,00		201,00			
42	6.1.12	DEPRECIACION VEHICULOS			920,01		920,01		920,01			
43	7.1.01.01	Perdida Bruta en Ventas			399,89		399,89		399,89			
<b>SUMAS IGUALES</b>					<b>219.233,19</b>	<b>219.233,19</b>	<b>188.333,72</b>	<b>188.333,72</b>				
44	3.2.01.02	PERDIDA DEL EJERCICIO								7.716,91		-7.716,91
<b>SUMAN IGUALES</b>									<b>7.716,91</b>	<b>7.716,91</b>	<b>178.836,46</b>	<b>178.836,46</b>

**Loja, 30 de Junio del 2024**

\_\_\_\_\_  
Propietario

\_\_\_\_\_  
Contador

<b>EMPRESA "COMERCIAL CREDILLANTAS MC"</b>			
<b>ESTADO DE RESULTADOS</b>			
<b>Al 30 de junio del 2024</b>			
<b>Expresado en USD dólares</b>			
<b>4</b>	<b>INGRESOS</b>		
<b>4.1</b>	<b>INGRESOS OPERACIONALES</b>		
<b>4.1.01</b>	VENTAS	27.343,04	
	<b>VENTAS NETAS</b>		<b>27.343,04</b>
<b>5.1.04</b>	(-) COSTO DE VENTAS		27.742,93
	<b>MERCADERIA INVENTARIO INICIAL</b>	<b>85.823,38</b>	
<b>5.1.01</b>	(+) COMPRAS	23.416,48	
<b>5.1.03</b>	(-) DEVOLUCION EN COMPRAS	1.082,76	
	<b>COMPRAS NETAS</b>	<b>3,00</b>	
	<b>MERCADERIA DISPONIBLE PARA LA VENTA</b>	<b>108.157,10</b>	
	(-) MERCADERIA INVENTARIO FINAL	80.414,17	
<b>5.1.05</b>	<b>PERDIDA BRUTA EN VENTAS</b>		<b>399,89</b>
<b>6</b>	<b>GASTOS</b>		
<b>6.1</b>	<b>GASTOS OPERACIONALES</b>		
<b>6.1.01</b>	GASTO SUELDOS Y SALARIOS	2.786,76	
<b>6.1.02</b>	GASTO BONOS POR VENTAS	132,93	
<b>6.1.03</b>	IESS	283,39	
<b>6.1.04</b>	BENEFICIOS SOCIALES	694,38	
<b>6.1.05</b>	PROVISIONES SOCIALES	406,40	
<b>6.1.06</b>	SUMINISTROS Y MATERIALES	3,38	
<b>6.1.07</b>	SUMINISTROS DE ASEO Y LIMPIEZA	52,50	
<b>6.1.08</b>	CUENTAS INCOBRABLES	621,54	
<b>6.1.09</b>	GASTO TRANSPORTE	72,04	
<b>6.1.10</b>	DEPRECIACION DE MUEBLES Y ENSERES	37,8	
<b>6.1.11</b>	DEPRECIACION EQUIPO DE Computación	201	
<b>6.1.12</b>	DEPRECIACION VEHICULOS	920,01	
	<b>TOTAL GASTOS OPERACIONALES</b>	<b>6.212,13</b>	
<b>6.2</b>	<b>GASTOS FINANCIEROS</b>		
<b>6.2.01</b>	INTERESES PAGADOS	962,08	
<b>6.2.02</b>	GASTO SEGUROS DE DESGRAVAMEN	142,81	
	<b>TOTAL GASTOS FINANCIEROS</b>	<b>1.104,89</b>	
	<b>TOTAL GASTOS</b>		<b>7.317,02</b>
<b>3.2</b>	<b>RESULTADOS</b>		
<b>3.2.01</b>	<b>RESULTADO DEL EJERCICIO</b>		
<b>3.2.01.02</b>	PERDIDA DEL EJERCICIO	<b>7.716,91</b>	
	<b>TOTAL RESULTADO DEL EJERCICIO</b>	<b>7.716,91</b>	
	<b>TOTAL RESULTADOS</b>		<b>7.716,91</b>

Loja, 30 de Junio del 2024

Propietario

Contador

<b>EMPRESA "COMERCIAL CREDILLANTAS MC"</b>			
<b>ESTADO DE SITUACION FINANCIERA</b>			
<b>Al 30 de junio del 2024</b>			
<b>Expresado en USD dólares</b>			
<b>1</b>	<b>ACTIVOS</b>		
<b>1.1</b>	<b>ACTIVOS CORRIENTES</b>		
<b>1.1.01</b>	<b>EFFECTIVO Y EQUIVALENTE AL EFFECTIVO</b>		<b>9.815,41</b>
1.1.01.01	Caja	5.325,83	
1.1.01.02	Bancos	4.489,58	
<b>1.1.02</b>	<b>CUENTAS POR COBRAR</b>		<b>61.532,35</b>
1.1.02.01	Cuentas por cobrar	62.153,89	
1.1.02.02	(-) PROVISION CUENTAS INCOBRABLES	-621,54	
<b>1.1.03</b>	<b>INVENTARIOS</b>		<b>81.103,79</b>
1.1.03.01	Mercaderías	80.414,17	
1.1.03.02	Inventario suministros de oficina	671,00	
1.1.03.03	Inventario suministros y materiales	1,12	
1.1.03.04	Inventario suministros de aseo y limpieza	17,50	
<b>1.1.04</b>	<b>ACTIVOS POR IMPUESTOS CORRIENTES</b>		<b>363,72</b>
1.1.04.01	IVA Compras	73,66	
1.1.04.02	Crédito Tributario (IVA)	290,06	
	<b>TOTAL ACTIVO CORRIENTE</b>		<b>152.815,27</b>
<b>1.2</b>	<b>ACTIVOS NO CORRIENTES</b>		
<b>1.2.01</b>	<b>PROPIEDADES, PLANTA Y EQUIPO</b>		<b>26.021,19</b>
1.2.01.01	Muebles y Enseres	1.680,00	
1.2.01.02	(-) Depreciación Acumulada de Muebles y Enseres	-37,80	
1.2.01.03	Equipo de Computación	2.500,00	
1.2.01.04	(-) Depreciación Acumulada de Equipo De Computación	-201,00	
1.2.01.05	Vehículo	23.000,00	
1.2.01.06	(-) Depreciación Acumulada de Vehículo	-920,01	
	<b>TOTAL ACTIVO NO CORRIENTE</b>		<b>26.021,19</b>
	<b>TOTAL ACTIVOS</b>		<b>178.836,46</b>
<b>2</b>	<b>PASIVO</b>		
<b>2.1</b>	<b>PASIVO CORRIENTE</b>		
<b>2.1.02</b>	<b>CUENTAS Y DOCUMENTOS POR PAGAR</b>		<b>35.135,89</b>
2.1.02.01	Cuentas por Pagar a proveedores	21.135,89	
2.1.02.02	Otros	14.000,00	
<b>2.1.03</b>	<b>PAGOS ANTICIPADOS CLIENTES</b>		<b>1.704,50</b>
<b>2.1.04</b>	<b>PASIVOS CORRIENTES POR BENEFICIOS A EMPLEADOS</b>		<b>588,65</b>
2.1.04.03	IESS Por Pagar	182,24	
2.1.04.04	Provisiones Sociales por Pagar	406,40	
<b>2.1.05</b>	<b>PASIVOS POR IMPUESTOS CORRIENTES POR PAGAR</b>		<b>40,84</b>
2.1.05.02	Retención en ventas	40,84	

<b>EMPRESA "COMERCIAL CREDILLANTAS MC"</b>			
<b>ESTADO DE SITUACION FINANCIERA</b>			
<b>Al 30 de junio del 2024</b>			
<b>Expresado en USD dólares</b>			
	<b>TOTAL PASIVO CORRIENTE</b>		<b>37.469,88</b>
<b>2.2</b>	<b>PASIVO NO CORRIENTE</b>		
<b>2.2.01</b>	<b>OBLIGACIONES CON INSTITUCIONES FINANCIERAS</b>		<b>26.787,90</b>
2.2.01.01	Préstamo Bancario	26.787,90	
	<b>TOTAL PASIVO NO CORRIENTE</b>		<b>26.787,90</b>
	<b>TOTAL PASIVOS</b>		<b>64.257,78</b>
<b>3</b>	<b>PATRIMONIO</b>		
<b>3.1</b>	<b>CAPITAL</b>		<b>122.295,60</b>
3.1.01.01	Capital del Propietario	122.295,60	
	<b>TOTAL CAPITAL</b>		<b>122.295,60</b>
<b>3.2</b>	<b>RESULTADOS</b>		
<b>3.2.01</b>	<b>RESULTADOS DEL EJERCICIO</b>		<b>-7.716,91</b>
3.1.01.02	Pérdida del Ejercicio	7.716,91	
	<b>TOTAL DE RESULTADOS</b>		<b>7.716,91</b>
	<b>TOTAL PATRIMONIO</b>		<b>114.578,68</b>
	<b>TOTAL PASIVO Y PATRIMONIO</b>		<b>178.836,46</b>

Loja, 30 de Junio del 2024

---

Propietaria

---

Contador

<b>EMPRESA "COMERCIAL CREDILLANTAS MC"</b>		
<b>ESTADO DE FLUJO DE EFECTIVO</b>		
<b>Al 30 de junio del 2024</b>		
<b>Expresado en USD dólares</b>		
<b>1. FLUJO DE EFECTIVO DE ACTIVIDADES DE OPERACIÓN</b>		
<b>ENTRADAS</b>	<b>48.409,23</b>	
VENTAS	10.605,50	
CUENTAS POR COBRAR	22.099,23	
ANTICIPO CLIENTES	1.704,50	
Otros	14.000,00	
<b>SALIDAS</b>	<b>31.100,59</b>	
(-) EFECTIVO PAGADO A PROVEEDORES	26.637,02	
(-) EFECTIVO PAGADO GASTOS DE TRANSPORTE	71,50	
(-) EFECTIVO PAGADO A EMPLEADOS	3.350,72	
(-) EFECTIVO PAGADO POR RETENCIONES IR E IVA	494,60	
(-) EFECTIVO PAGADO POR IESS	546,74	
<b>FLUJO NETO PROVISTO POR ACTIVIDADES DE OPERACIÓN</b>		<b>17.308,64</b>
<b>2. FLUJO DE EFECTIVO DE ACTIVIDADES DE INVERSION</b>		
<b>3. FLUJO DE EFECTIVO DE ACTIVIDADES DE FINANCIAMIENTO</b>		
<b>PAGO DE PASIVOS POR PRESTAMO BANCARIO</b>	<b>9.094,22</b>	
PRESTAMO BANCARIO LARGO PLAZO	7.989,33	
INTERESES PAGADOS	962,08	
GASTO SEGURO DESGRAVAMEN	142,81	
<b>FLUJO NETO PROVISTO POR ACTIVIDADES DE FINANCIAMIENTO</b>		<b>9.094,22</b>
<b>FLUJO DE EFECTIVO NETO TOTAL</b>		<b>8.214,42</b>
(+) Efectivo Neto del 01 de Abril de 2024		1.600,99
(-) Efectivo Neto del 30 de Junio de 2024		<b>9.815,41</b>

**Loja, 30 de Junio del 2024**

.....  
**Propietario**

.....  
**Contador**

## **EMPRESA "CREDILLANTAS MC**

### **NOTAS ACLARATORIAS**

#### **Estado de Resultados**

- ✓ El Sistema de Cuenta Múltiple, fue utilizado para el presente ejercicio contable.
- ✓ De acuerdo a la Ley de Régimen Tributario Interno, se provisiona, el 1% de las cuentas por cobrar.

#### **Estado de Situación Financiera**

- ✓ Credillantas MC, maneja un efectivo y equivalentes al efectivo (caja y bancos), para cubrir gastos administrativos y operativos, propios de su actividad económica.
- ✓ La LORTI, ha sido la base para el cálculo de depreciaciones por el método de línea recta de los activos fijos que posee la empresa.
  - Muebles y Enseres 10% de Valor Residual y 10 años de Vida Útil.
  - Equipo de Computación 33,33% de Valor Residual y 3 años de Vida Útil.
  - Vehículos 5% de Valor Residual y 2. Años de Vida Útil

#### **Estado de Flujo de Efectivo**

- ✓ El flujo de efectivo muestra la forma de manejo del dinero de la empresa, poniendo en evidencia la poca fluides del efectivo y equivalentes al efectivo, respecto a los pagos que realiza la empresa.



## **7. Discusión**

Credillantas MC, empresa de carácter comercial categorizada como Una Persona Natural Obligada a Llevar Contabilidad por el Servicio de Rentas Internas, no tiene una correcta aplicación de su obligación tributaria, por cuanto no maneja de forma correcta sus libros contables principales y auxiliares, control de inventarios lo que trae a colación la pérdida que se obtiene en el periodo abril-junio/2024, posterior a la implementación de contabilidad.

Por lo descrito en el párrafo antecesor se da inicio a la implementación de Contabilidad en Credillantas MC”, en el periodo abril-junio/2024, con el diseño y adecuación del Plan y Manual de Cuentas basándome en el Plan General de Cuentas disponible en la Superintendencia de Compañías y Seguros del Ecuador, se levanta el Inventario Inicial de mercadería, cuentas y documentos por cobrar y pagar, posterior a ello se realiza la jurnalización de las transacciones presentadas en la empresa, se mayoriza y se obtiene el Balance de Comprobación de cuál nos sirve de base para realizar la Hoja de trabajo donde se realizan los ajustes adecuados aplicando lo que determina la norma ecuatoriana en la parte referente a la tributación como aplicación de NIFF’s, posterior se determinó los Estados Financieros, los mismos que son acompañados de las Notas Aclaratorias y ayudan a comprender de forma literaria lo que los Balances reflejan en cifras en aspectos tales como depreciaciones y cálculos de incobrables; permitiendo al propietario de la empresa comprender que la correcta aplicación de la Contabilidad trae consigo la buena toma de decisiones para mejorar la pérdida obtenida y evitar futuras multas por la Administración Tributaria.

## **8. Conclusiones**

Una vez efectuada la Implementación de Contabilidad a “Credillantas MC” de la ciudad de Loja, se pone a consideración al propietario la siguientes conclusiones y recomendaciones:

- Cumpliendo los objetivos del presente trabajo de titulación, concluyo que posee un Plan de cuentas deficiente, por cuanto no sirve de apoyo para la aplicación adecuada de una contabilidad eficiente.
- El no alimentar el programa contable de forma cronológica y ordenada de la información tanto de compras como ventas, y gastos administrativos como operativos, no permite conocer saldos razonables.
- La escasa constatación del inventario de mercadería física, es una limitante muy relevante para verificar que los valores obtenidos sean reales, luego de la implementación contable.
- No se realizan los respectivos Roles de Pagos y las Provisiones Sociales correspondientes para la cancelación de sueldos de acuerdo a lo que rige la ley, imposibilitando que la empresa tenga constancia del cumplimiento de los pagos realizados.

## **9. Recomendaciones**

- Considerar el presente trabajo en las actividades futuras de la empresa.
- Utilizar el Plan y Manual de Cuentas propuesto, el mismo que permite formalizar la correcta aplicación de las Normas contables.
- Mantener un cronograma no mayor al trimestre para la constancia física de inventario.
- Jornalizar cronológicamente todas las transacciones en el software contable para obtener información razonable.
- Cumplir con las obligaciones laborales y tributarias de forma correcta observando lo dispuesto en el Código de Trabajo en materia de sueldos y salarios como la Ley de Régimen Tributario Interno respecto a las obligaciones a cumplir en el ámbito tributario.
- Considerar los Estados Financieros producto del presente trabajo para la toma de decisiones.

## 10. Bibliografía

actualicese. (11 de mayo de 2020). *actualicese*. Obtenido de Obligaciones laborales de todo empleador: <https://actualicese.com/obligaciones-laborales-de-todo-empleador/>

aulafacil. (2024). *aulafacil*. Obtenido de Hoja de Trabajo:

<https://www.aulafacil.com/cursos/contabilidad/basica-e-intermedia/hoja-de-trabajo-131555>

bbva. (2024). *bbva*. Obtenido de ¿Qué es una empresa comercial y cuáles son sus

características?: <https://www.bbva.mx/educacion-financiera/banca-digital/cuenta-empresarial-que-es-una-empresa-comercial.html>

CERTUS. (24 de junio de 2019). *CERTUS*. Obtenido de ¿Qué es un proceso contable?:

<https://www.certus.edu.pe/blog/que-es-un-proceso-contable/>

Crego, A. P. (17 de agosto de 2022). *deustoformacion*. Obtenido de ¿Qué es un sistema

contable y para qué sirve?: <https://www.deustoformacion.com/cursos/contabilidad-finanzas/curso-contabilidad-financiera/que-es>

Cueva, M. D. (09 de febrero de 2024). *Billin*. Obtenido de Clasificación de las empresas:

definición y cuántos tipos hay: <https://www.billin.net/blog/clasificacion-empresas/>

cyte. (11 de febrero de 2019). *cyte*. Obtenido de Registro Unico de Contribuyentes (RUC):

<https://www.cyte.com.ec/registro-unico-contribuyentes/>

datacreditoempresas. (20 de noviembre de 2020). *datacreditoempresas*. Obtenido de Persona

Natural y Persona Jurídica características y diferencias:

<https://www.datacreditoempresas.com.co/blog-datacredito-empresas/persona-natural-y-persona-juridica-caracteristicas-y-diferencias/>

Dobaño, R. (30 de enero de 2024). *getquipu*. Obtenido de Libro mayor: qué es y cómo

hacerlo: <https://getquipu.com/blog/libro-mayor-diario-contabilidad/>

ecuadorlegalonline. (5 de abril de 2024). *ecuadorlegalonline*. Obtenido de Vacaciones Laborales en Ecuador: <https://www.ecuadorlegalonline.com/laboral/vacaciones-laborales/>

elcomercio. (3 de marzo de 2023). *elcomercio*. Obtenido de Decimocuarto sueldo, ¿cuándo se paga?: <https://www.elcomercio.com/actualidad/ecuador/decimo-cuarto-sueldo-cuando-se-paga.html#:~:text=%C2%BFHasta%20cu%C3%A1ndo%20se%20paga%20el,31%20de%20julio%20de%202023.>

eluniverso. (27 de noviembre de 2023). *eluniverso*. Obtenido de Así se calcula el décimo tercer sueldo en Ecuador: <https://www.eluniverso.com/noticias/informes/asi-se-calcula-el-decimo-tercer-sueldo-en-ecuador-nota/>

Equipo editoria indeed. (14 de diciembre de 2022). *Equipo editoria indeed*. Obtenido de Objetivos de una empresa: qué son y cómo definirlos: <https://mx.indeed.com/orientacion-profesional/desarrollo-profesional/objetivos-empresa>

Equipo editorial, Etecé. (05 de agosto de 2021). *concepto*. Obtenido de Organización: <https://concepto.de/organizacion/>

facturasrapidasec. (18 de junio de 2023). *facturasrapidasec*. Obtenido de facturas rápidas ec frec: facturas rápidas ec frec

Fernández, E. (16 de mayo de 2019). *anfix*. Obtenido de ¿Qué es la partida doble?: <https://www.anfix.com/blog/diccionario/partida-doble>

FERNÁNDEZ, E. (1 de diciembre de 2023). *anfix*. Obtenido de ¿Qué es el IVA y cómo funciona? ¿Lo tienes claro?: <https://www.anfix.com/blog/como-funciona-iva-autonomos>

Galán, J. S. (1 de enero de 2020). *economipedia*. Obtenido de Mercadería:

<https://economipedia.com/definiciones/mercaderia.html>

Galán, J. S. (7 de febrero de 2024). *economipedia*. Obtenido de Qué es una Empresa?

Definición, tipos y ejemplos: <https://economipedia.com/definiciones/empresa.html>

Gardey, J. P.-A. (08 de diciembre de 2021). *definicion*. Obtenido de Contabilidad Comercial:

<https://definicion.de/contabilidad-comercial/>

Gasbarrino, S. (13 de julio de 2023). *blog.hubspot*. Obtenido de Qué es la contabilidad:

características, importancia y objetivos: <https://blog.hubspot.es/sales/guia-contabilidad>

gerencie. (23 de septiembre de 2022). *gerencie*. Obtenido de Notas a los estados financieros:

<https://www.gerencie.com/objetivo-de-las-notas-a-los-estados-financieros.html>

González, A. R. (25 de abril de 2024). *jimdofree*. Obtenido de Métodos de Depreciación:

<https://andyrgonzalezv.jimdofree.com/contabilidad->

[ii/depreciaci%C3%B3n/m%C3%A9todos-de-depreciaci%C3%B3n/](https://andyrgonzalezv.jimdofree.com/contabilidad-ii/depreciaci%C3%B3n/m%C3%A9todos-de-depreciaci%C3%B3n/)

ifs-group. (12 de noviembre de 2019). *ifs-group*. Obtenido de Normativa Vigente NIC:

<https://www.ifs-group.ec/post/normativa-vigente-nic>

indeed. (14 de abril de 2023). *indeed*. Obtenido de Qué son las empresas comerciales:

[https://es.indeed.com/orientacion-laboral/buscar-trabajo/que-son-empresas-](https://es.indeed.com/orientacion-laboral/buscar-trabajo/que-son-empresas-comerciales)

[comerciales](https://es.indeed.com/orientacion-laboral/buscar-trabajo/que-son-empresas-comerciales)

lexis. (04 de mayo de 2024). *lexis*. Obtenido de Código Tributario:

<https://www.lexis.com.ec/biblioteca/codigo-tributario>

Lisboa, R. (13 de mayo de 2019). *rockcontent*. Obtenido de ¿Cuáles son los objetivos de una

empresa?: <https://rockcontent.com/es/blog/objetivos-de-una-empresa/>

Llamas, J. (1 de marzo de 2020). *economipedia*. Obtenido de Balance inicial:

<https://economipedia.com/definiciones/balance-inicial.html>

Llamas, J. (1 de marzo de 2020). *economipedia*. Obtenido de Balance de comprobación:

<https://economipedia.com/definiciones/balance-de-comprobacion.html>

Micaelli, F. B. (2023). *filadd*. Obtenido de Manual de Cuentas :

<https://filadd.com//doc/manual-de-cuentas-pdf-introduccion-a-la>

n26. (31 de enero de 2024). *n26*. Obtenido de Que son los impuestos y para que sirven:

<https://n26.com/es-es/blog/que-son-impuestos>

Pensiones.co. (11 de agosto de 2021). *Pensiones.co*. Obtenido de Contabilidad comercial:

<https://pensiones.co/contabilidad-comercial-caracteristicas-objetivo-y-otros-elementos/>

Pereyra, M. R. (2019). *slideplayer*. Obtenido de ¿Qué es Contabilidad?:

<https://slideplayer.es/slide/13762302/>

primicias. (05 de mayo de 2024). *primicias*. Obtenido de Salario Básico Unificado en Ecuador

será de USD 460 en 2024: <https://www.primicias.ec/noticias/economia/salario-basico-aumento-gobierno-noboa/>

QuickBooks en español. (11 de agosto de 2022). *QuickBooks en español*. Obtenido de

Cuentas contables: ¿qué son y cómo se clasifican?:

<https://quickbooks.intuit.com/global/resources/es/contabilidad/clasificacion-de-cuentas-contables/>

Redacción APD. (1 de septiembre de 2023). *apd*. Obtenido de Análisis de los estados

financieros de una empresa: ¿En qué consiste y cuáles son?:

<https://www.apd.es/analisis-de-los-estados-financieros-de-una-empresa/>

Riskallay. (5 de noviembre de 2023). *Riskallay*. Obtenido de Ajuste Contable. Qué es y cómo

hacerlo: [https://www.riskallay.com/blog/ajuste-](https://www.riskallay.com/blog/ajuste-contable#:~:text=Los%20ajustes%20contables%20son%20acciones,realicen%20durante%20el%20per%20C3%ADodo%20respectivo.)

[contable#:~:text=Los%20ajustes%20contables%20son%20acciones,realicen%20durante%20el%20per%20C3%ADodo%20respectivo.](https://www.riskallay.com/blog/ajuste-contable#:~:text=Los%20ajustes%20contables%20son%20acciones,realicen%20durante%20el%20per%20C3%ADodo%20respectivo.)

Rodriguez, R. (15 de diciembre de 2022). *Coperativa Policia Nacional*. Obtenido de ¿Sabes

qué son los Fondos de Reserva y para qué sirven?: <https://www.cpn.fin.ec/blog/sabes->

que-son-los-fondos-de-reserva-y-para-que-sirven/

Ruano, S. (28 de febrero de 2023). *verza*. Obtenido de Obligaciones Tributarias Ecuador:

¿cuáles son y por qué debes cumplirlas?: <https://verza.com.ec/obligaciones-tributarias-ecuador/>

Ruiz, V. (18 de abril de 2023). *emprendepyme*. Obtenido de Los libros auxiliares de

contabilidad: <https://emprendepyme.net/los-libros-auxiliares-de-contabilidad.html>

SafetyCulture. (1 de abril de 2024). *SafetyCulture*. Obtenido de Guía para el sistema de

inventario: <https://safetyculture.com/es/temas/manejo-de-inventario/control-de-inventarios/>

Sánchez, P. Z. (2021). *Contabilidad General*. Bogotá: Alpha Editorial.

Suntasig, A. (12 de mayo de 2022). *issuu*. Obtenido de Documento Fuente:

[https://issuu.com/alison0510/docs/documento\\_fuente](https://issuu.com/alison0510/docs/documento_fuente)

UNIR. (05 de octubre de 2021). *UNIR*. Obtenido de Tipos de contabilidad: cuáles existen,

objetivos y ámbitos de aplicación: <https://ecuador.unir.net/actualidad-unir/tipos-contabilidad/>

Universidad Nacional de San Cristóbal de Huamanga. (2022). *studocu*. Obtenido de

Organizacion Contable: <https://www.studocu.com/pe/document/universidad-nacional-de-san-cristobal-de-huamanga/introduccion-a-la-contabilidad/organizacion-contable/34416953>

Urbaneja, K. (14 de noviembre de 2019). *dora*. Obtenido de ¿Quiénes están obligados a llevar

contabilidad?: <https://www.dora.ec/blog/blog/index.php/2019/11/14/quienes-estan-obligados-a-llevar-contabilidad>

Urzúa, F. (30 de marzo de 2022). *chipax*. Obtenido de ¿Cómo armar el Plan de Cuentas de

una empresa?: <https://www.chipax.com/blog/como-armar-el-plan-de-cuentas-de-una-empresa/>



Valarezo, V. M. (2021 de agosto de 27). *dspace*. Obtenido de Organización contable en la empresa comercial “DON GOYO”:

<https://dspace.unl.edu.ec/jspui/handle/123456789/24258>

Valencia, J. (1 de septiembre de 2020). *economipedia*. Obtenido de Libro diario:

<https://economipedia.com/definiciones/libro-diario.html>

Vázquez, P. (1 de enero de 2023). *tiendanube*. Obtenido de Qué es una empresa y los

elementos más importantes en ella: <https://www.tiendanube.com/mx/blog/que-es-una-empresa/#:~:text=Su%20funci%C3%B3n%20es%20alcanzar%20ciertos,los%20valores%20sociales%20y%20personales>.

Velastegui, W. (23 de julio de 2020). *slideshare*. Obtenido de Plan de cuentas:

<https://es.slideshare.net/slideshow/plan-de-cuentas-237196631/237196631>

Westreicher, G. (12 de febrero de 2024). *economipedia*. Obtenido de Ecuación contable: Qué

es, usos y ejemplos: <https://economipedia.com/definiciones/ecuacion-contable.html>

## 11. Anexos

### Anexo 1 Inventario Final

EMPRESA "COMERCIAL CREDILLANTAS MC"						
INVENTARIO INICIAL						
AL 01 DE ABRIL DEL 2024						
						Folio N° 18
CODIGO	CANT	U/M	DETALLE	VALOR UNITARIO	VALOR PARCIAL	VALOR TOTAL
<b>1.01.03</b>			<b>INVENTARIOS</b>			<b>80.414,17</b>
<b>1.01.03.01</b>			<b>Mercadería</b>		<b>80.414,17</b>	
1.01.03.01.01	0		Abrillantador De Llantas Topcar	4,37	-	
1.01.03.01.02	0		Adaptador De Valante Luisi Forsa 1	18,63	-	
1.01.03.01.03	0		Adaptador De Volante Luisi Forza 2	19,044	-	
1.01.03.01.04	0		Adaptador De Volante Luisi Hyndai	18,86	-	
1.01.03.01.05	2		Adaptador Para 2 Encendedores 2 Puertos Usb	5,3533	10,71	
1.01.03.01.06	0		Adaptador Tuerca Negros	0,7245	-	
1.01.03.01.07	50		Adaptador Tuerca Silver	0,8113	40,57	
1.01.03.01.08	18		Agua Destilada Litro	0,2467	4,44	
1.01.03.01.09	0		Alfombras	21,85	-	
1.01.03.01.10	2		Almohada Sparco Azul	10,4765	20,95	
1.01.03.01.11	1		Almohada Sparco Azul Grande	0	-	
1.01.03.01.12	0		Almohada Sparco Gris	10,074	-	
1.01.03.01.13	0		Almohada Sparco Negra	10,0729	-	
1.01.03.01.14	1		Almohada Sparco Roja Grande	0	-	
1.01.03.01.15	0		Almohada Sparco Rojo	11,2815	-	
1.01.03.01.16	12		Ambiental Arbol Litle Tress Eeuv Vainilla	1,2094	14,51	
1.01.03.01.17	13		Ambiental Arbol Litte Tress Stramerry Fresa	1,1967	15,56	
1.01.03.01.18	21		Ambiental Arbol Litle Carro Nuevo	1,1661	24,49	
1.01.03.01.19	26		Ambiental Arbol Litle Tress Eeuv Black Ice	1,1611	30,19	
1.01.03.01.20	0		Ambiental Arbol Varios Aromas	0,6161	-	
1.01.03.01.21	396		Ambiental Cara Feliz	0,2516	99,63	
1.01.03.01.22	0		Ambiental Chica Fresa Original Grande	2,5632	-	
1.01.03.01.23	6		Ambiental Chica Fresa Pequeña	1,2014	7,21	
1.01.03.01.24	0		Ambiental Double Fresh Eucal-Lavend	4,5368	-	
1.01.03.01.25	5		Ambiental Gel Little Coco	1,15	5,75	
1.01.03.01.26	1		Ambiental Gel Little Black Ice	2,5156	2,52	
1.01.03.01.27	1		Ambiental Gel Simoniz Chicle	2,231	2,23	
1.01.03.01.28	0		Ambiental Gel Simoniz Citruz	2,231	-	
1.01.03.01.29	9		Ambiental Gel Simoniz Fresa	2,0776	18,70	
1.01.03.01.30	2		Ambiental Gel Simoniz Sport	2,231	4,46	
1.01.03.01.31	0		Ambiental Shick Splash X2 Carro Nuevo Simoniz	4,9163	-	
1.01.03.01.32	3		Ambiental Shick Spray Chicle 100ml Simoniz	3,4862	10,46	
1.01.03.01.33	2		Ambiental Shick Spray Picadura Tabaco 100ml Simoniz	3,8078	7,62	
<b>SUMAN Y PASAN</b>						<b>319,99</b>

## EMPRESA "COMERCIAL CREDILLANTAS MC"

## INVENTARIO INICIAL

AL 01 DE ABRIL DEL 2024

Folio N° 18

CODIGO	CANT	U/M	DETALLE	VALOR UNITARIO	VALOR PARCIAL	VALOR TOTAL
<b>VIENEN</b>						<b>319,99</b>
1.01.03.01.34	1		Ambiental Shick Spray Canela 100ml Simoniz	3,6331	3,63	
1.01.03.01.35	4		Ambiental Shick Spray Carro Nuevosport 100ml Simoniz	3,4724	13,89	
1.01.03.01.36	2		Ambiental Shick Spray Citrus 100ml Simoniz	1,7963	3,59	
1.01.03.01.37	1		Ambiental Shick Spray Fresa 100ml Simoniz	3,5252	3,53	
1.01.03.01.38	0		Ambiental Shick Spray Lima Limon 100ml Simoniz	3,5727	-	
1.01.03.01.39	0		Ambiental Shick Spray Talco 100ml Simoniz	3,8078	-	
1.01.03.01.40	0		Ambiental Spray Formula Varios Aromas	1,8379	-	
1.01.03.01.41	0		Ambiental Spray Little Airwash	3,3925	-	
1.01.03.01.42	0		Ambiental Spray Little Black Ice	3,3925	-	
1.01.03.01.43	0		Ambiental Spray Little Fresa	3,3925	-	
1.01.03.01.44	0		Ambiental Spray Little New Car	3,3925	-	
1.01.03.01.45	0		Ambiental Spray Little Vainilla	3,3925	-	
1.01.03.01.46	0		Ambiental Spray Rally Aroma Manzana	2,0615	-	
1.01.03.01.47	0		Ambiental Spray Rally Aroma New Car	2,0792	-	
1.01.03.01.48	0		Ambiental Spray Rally Aroma Pink	2,0141	-	
1.01.03.01.49	0		Ambiental Spray Rally Aroma Vainilla	1,955	-	
1.01.03.01.50	0		Ambiental Spray Rally Chica Fresa	2,001	-	
1.01.03.01.51	0		Ambiental Spray Tropi Fresh Chicle	1,7963	-	
1.01.03.01.52	0		Ambiental Spray Tropi Fresh Fresa	1,9504	-	
1.01.03.01.53	0		Ambiental Spray Tropi Fresh Manzana Canela	1,7963	-	
1.01.03.01.54	0		Ambiental Spray Tropi Fresh Manzana Verde	1,7963	-	
1.01.03.01.55	0		Ambiental Spray Tropi Fresh Piña Colada	1,7963	-	
1.01.03.01.56	0		Ambiental Spray Tropi Fresh Sport	1,7963	-	
1.01.03.01.57	0		Ambiental Spray Tropi Fresh Vainilla	1,7963	-	
1.01.03.01.58	0		Ambiental Ventilador Brisa Oriental Simoniz	2,8405	-	
1.01.03.01.59	0		Ambiental Ventilador Chicle +Repuesto Simoniz	3,0897	-	
1.01.03.01.60	0		Ambiental Ventilador Chicle Simoniz	2,8405	-	
1.01.03.01.61	0		Ambiental Ventilador Colonia Fresca+Repuesto Simoniz	3,105	-	
1.01.03.01.62	3		Ambiental Ventilador Fresa +Repuesto Simoniz	2,8121	8,44	
1.01.03.01.63	1		Ambiental Ventilador Fresa Simoniz	2,1473	2,15	
1.01.03.01.64	0		Ambiental Ventilador Frisa Oriental+Repuesto Simoniz	3,105	-	
1.01.03.01.65	0		Ambiental Ventilador Mescla Tropical Simoniz	2,8405	-	
1.01.03.01.66	0		Ambiental Ventilador Mescla Tropical+Repuesto Simoniz	3,105	-	
1.01.03.01.67	1		Amortiguador Kia Rio Post. Der. 333302	69,8165	69,82	
1.01.03.01.68	1		Amortiguador New Accent Pos 06-11 348002	53,5555	53,56	
1.01.03.01.69	2		Amortiguador Toyota Yaris Del. 333258	67,0565	134,11	
1.01.03.01.70	1		Amortiguador Accen Exel Del. Izq. 633178	41,469	41,47	
1.01.03.01.71	1		Amortiguador Accen Verna Pos. Der. 99-05 332108	55,062	55,06	
<b>SUMAN Y PASAN</b>						<b>709,23</b>

## EMPRESA "COMERCIAL CREDILLANTAS MC"

## INVENTARIO INICIAL

AL 01 DE ABRIL DEL 2024

Folio N° 18

CODIGO	CANT	U/M	DETALLE	VALOR UNITARIO	VALOR PARCIAL	VALOR TOTAL
<b>VIENEN</b>						<b>709,23</b>
1.01.03.01.72	1		Amortiguador Accen Verna Post. Izq. 99-05 332109	55,062	55,06	
1.01.03.01.73	1		Amortiguador Accent Exel Del. Der.633177	41,4345	41,43	
1.01.03.01.74	0		Amortiguador Aveo Del.Izq. 333418	63,25	-	
1.01.03.01.75	0		Amortiguador Aveo Del. Der. 333417	63,25	-	
1.01.03.01.76	0		Amortiguador Aveo Post. 443399	17,3535	-	
1.01.03.01.77	0		Amortiguador Chev. Luv. Del. 343322	15,7238	-	
1.01.03.01.78	2		Amortiguador Chevrolet Corsa Post. 443225	16,4795	32,96	
1.01.03.01.79	2		Amortiguador Datsun 1200 Post. 443067	16,468	32,94	
1.01.03.01.80	0		Amortiguador Delantero Dimax Ax2 05/12	0	-	
1.01.03.01.81	1		Amortiguador Forza I Del. Der. 632048	53,6935	53,69	
1.01.03.01.82	1		Amortiguador Forza I Del. Izquierdo	53,6935	53,69	
1.01.03.01.83	2		Amortiguador Forza I Post. 441059	41,883	83,77	
1.01.03.01.84	2		Amortiguador Forza Ii Del. Der. 633133	48,783	97,57	
1.01.03.01.85	2		Amortiguador Forza Ii Del. Izq. 633134	48,783	97,57	
1.01.03.01.86	0		Amortiguador Getz Delantero Der.	42,297	-	
1.01.03.01.87	0		Amortiguador Getz Delantero Izq.	42,297	-	
1.01.03.01.88	0		Amortiguador Getz Post.343398	30,8013	-	
1.01.03.01.89	0		Amortiguador Kia Rio Post. 03 Up 343424	26,358	-	
1.01.03.01.90	1		Amortiguador Kia Rio Post. Izq. 333303	69,8165	69,82	
1.01.03.01.91	2		Amortiguador Lanos Del. 655036	30,797	61,59	
1.01.03.01.92	3		Amortiguador Lanos Post. 443134	16,4795	49,44	
1.01.03.01.93	1		Amortiguador New Accent Del. Izq. 333517	69,0115	69,01	
1.01.03.01.94	2		Amortiguador Nissan Sentra B15 Post. 341279	77,694	155,39	
1.01.03.01.95	1		Amortiguador Nissan Sentra B15 Del. Der. 333344	64,4575	64,46	
1.01.03.01.96	1		Amortiguador Nissansentra B15 Del. Izq. 333345	64,4575	64,46	
1.01.03.01.97	1		Amortiguador Opra Del. Der. 339029	66,884	66,88	
1.01.03.01.98	1		Amortiguador Opra Del. Izq. 3339030	66,884	66,88	
1.01.03.01.99	1		Amortiguador Opra Post. Izq. 333420	52,21	52,21	
1.01.03.01.100	1		Amortiguador Opra Post. Der. 333419	52,21	52,21	
1.01.03.01.101	0		Amortiguador Posterior Dimax Ax2 05/12	22,6464	-	
1.01.03.01.102	1		Amortiguador Toyota Corola Del. Der. 334324	82,9725	82,97	
1.01.03.01.103	2		Amortiguador Toyota Corola Post. 341322	73,0595	146,12	
1.01.03.01.104	2		Amortiguador Toyota Yaris Post. 343295	26,289	52,58	
1.01.03.01.105	2		Amortiguador Toyota Yaris Post. 343295	26,289	52,58	
1.01.03.01.106	0		Amplificador Db Drive A3 85.4 1000w 4 Canales	152,49	-	
1.01.03.01.107	0		Amplificador Db Drive A7 1100.1mono Block 1100w	344,8045	-	
1.01.03.01.108	0		Antena Aleta De Tiburon Negra	0	-	
<b>SUMAN Y PASAN</b>						<b>2.364,50</b>

EMPRESA "COMERCIAL CREDILLANTAS MC"						
INVENTARIO INICIAL						
AL 01 DE ABRIL DEL 2024						
						Folio N° 18
CODIGO	CANT	U/M	DETALLE	VALOR UNITARIO	VALOR PARCIAL	VALOR TOTAL
<b>VIENEN</b>						<b>2.364,50</b>
1.01.03.01.109	12		Antena Aleta Tiburon Silver	1,361	16,33	
1.01.03.01.110	8		Antena Chevrolet Luv 2300	4,0365	32,29	
1.01.03.01.111	2		Antena Imitacion Tiburon Negro-Luz	3,496	6,99	
1.01.03.01.112	2		Antena Imitacion Tiburon Azul	3,496	6,99	
1.01.03.01.113	2		Antena Imitacion Tiburon Rojo-Luz	3,496	6,99	
1.01.03.01.114	0		Antena Oem Tv. Tuner Flip Bt	65,964	-	
1.01.03.01.115	1		Antena Universal Tipo Hyundai Negra	3,726	3,73	
1.01.03.01.116	3		Anti-Empañante 120ml	4,6206	13,86	
1.01.03.01.117	6		Antisulfatante	0,7495	4,50	
1.01.03.01.118	0		Apollo 175/70/13 82t 4g	36,961	-	
1.01.03.01.119	0		Apollo 175/70/13 82t Amazer 3g	36,9622	-	
1.01.03.01.120	0		Apollo 185/60/14 4g	47,288	-	
1.01.03.01.121	0		Apollo 185/65/14 86t Amazer	47,3225	-	
1.01.03.01.122	0		Apollo 185/65/14 4g	48,093	-	
1.01.03.01.123	0		Apollo 185/70/14 88h Alnac 4g TI-E	48,093	-	
1.01.03.01.124	0		Apollo 195/50/15 82v 4g	56,1085	-	
1.01.03.01.125	0		Apollo 195/55/15 85v Alnac 4g TI-E	56,6669	-	
1.01.03.01.126	0		Apollo 195/60/15 88h Alnac 4g	60,6093	-	
1.01.03.01.127	0		Apollo 205/55/16 Alnac4g	64,975	-	
1.01.03.01.128	3		Aptany 185/60/14	34,707	104,12	
1.01.03.01.129	0		Arietis 245/70/16 Lt 8pr	116,2535	-	
1.01.03.01.130	0		Arietisa 265/60/18 Lt119/116s 10pr	124,3783	-	
1.01.03.01.131	1		Aro 13 American SI 1210 100/114 3x8h Mcqr	198,467	198,47	
1.01.03.01.132	1		Aro 13 American Y723 S/N 100/114.3	195,615	195,62	
1.01.03.01.133	1		Aro 13 Caprix 2010 13x5.5 100/114.3x8h Mc	182,436	182,44	
1.01.03.01.134	0		Aro 13 Caprix 292 13x.0 114.34h Negro For.	182,436	-	
1.01.03.01.135	0		Aro 13 Caprix 292 13x6.0 4h 114.3x4h Silver For.	188,4045	-	
1.01.03.01.136	1		Aro 13 Cosmo L1210 100/114.3 Silver	180,389	180,39	
1.01.03.01.137	0		Aro 13 Cosmo L254 100 Silver	208,702	-	
1.01.03.01.138	1		Aro 13 Cosmo L254 114.3 Silver	208,702	208,70	
1.01.03.01.139	0		Aro 13 Et A1222 4h114.3 B4 Mb	187,772	-	
1.01.03.01.140	1		Aro 13 Eta1339 114.3	217,925	217,93	
1.01.03.01.141	0		Aro 13 Pdw 351959 13x6 100	194,1315	-	
1.01.03.01.142	0		Aro 13 Pdw 365744 4h100 Et35 Mb	191,268	-	
1.01.03.01.143	0		Aro 13 Pdw 30381370-04 4h 114.3 Et-773	183,5859	-	
1.01.03.01.144	0		Aro 13 Pwd 351952 Et25 4h 114.3	193,7175	-	
1.01.03.01.145	0		Aro 13 Rm40091 Gourmet 100/114.3	188,6	-	
<b>SUMAN Y PASAN</b>						<b>3.743,84</b>

EMPRESA "COMERCIAL CREDILLANTAS MC"						
INVENTARIO INICIAL						
AL 01 DE ABRIL DEL 2024						
						Folio N° 18
CODIGO	CANT	U/M	DETALLE	VALOR UNITARIO	VALOR PARCIAL	VALOR TOTAL
<b>VIENEN</b>						<b>3.743,84</b>
1.01.03.01.146	0		Aro 13 Xtreme 359 13x5.5 8h 100/114.3 Blp	184,782	-	
1.01.03.01.147	0		Aro 13 Xtreme 598 13x5.5 8h 100/114.3 Bp	200,0079	-	
1.01.03.01.148	0		Aro 13 Xtreme 844 13x5.5 8h 100/114.3 Bm	200,0079	-	
1.01.03.01.149	0		Aro 13 Xtrime 3115 13x5.5 8h 100/114.3 Bp	200,0079	-	
1.01.03.01.150	0		Aro 14 Lbonl L87 14x7.5 8h 100/114.3	215,28	-	
1.01.03.01.151	0		Aro 14 Unique Spor P8309 Camioneta 14x7 6h 139.7 Mm	239,0965	-	
1.01.03.01.152	1		Aro 14 America Y9165 14x8 100/114.3 B3 Et15	234,738	234,74	
1.01.03.01.153	0		Aro 14 American 4251 Siver Lip	238,119	-	
1.01.03.01.154	1		Aro 14 American SI 2066 14x6 8h100/108 Satin Black Et25	234,0135	234,01	
1.01.03.01.155	1		Aro 14 American SI 2086 4h 100/114.30	238,119	238,12	
1.01.03.01.156	1		Aro 14 American SI1803 14x8 100/114.3 Black	201,756	201,76	
1.01.03.01.157	1		Aro 14 American SI1957 R14x7 4h100 Silver	201,894	201,89	
1.01.03.01.158	1		Aro 14 American Wheels 636 14x5.5 8h 100/114.3 B/M	197,3745	197,37	
1.01.03.01.159	1		Aro 14 American Y9165 R14x 8 100/114.3 C4 Et15	234,738	234,74	
1.01.03.01.160	1		Aro 14 American Y974 14x6 8h 100/108 B	218,4989	218,50	
1.01.03.01.161	1		Aro 14 Bbs 291 Hyper Silver 100/114	281,75	281,75	
1.01.03.01.162	1		Aro 14 Cosmo L066 14x6.5 8h 100-114.	205,7465	205,75	
1.01.03.01.163	1		Aro 14 Cosmo L079 14x6.5 8h 100/114.3mm	214,3268	214,33	
1.01.03.01.164	1		Aro 14 Cosmo L077 14x 6.5 8h100/114.3	192,441	192,44	
1.01.03.01.165	0		Aro 14 Lbonl 14x7.5 8h 100/114.3	215,7745	-	
1.01.03.01.166	1		Aro 14 Lbonl 14x7.5 8h/100-114.3	215,28	215,28	
1.01.03.01.167	1		Aro 14 Maswheels 2812 Black	214,038	214,04	
1.01.03.01.168	1		Aro 14 Pdw 4527015 R14x6 4h100 M/B	172,9945	172,99	
1.01.03.01.169	0		Aro 14 Pdw 425814 R14x6 4 H100 M/B	191,82	-	
1.01.03.01.170	0		Aro 14 Pdw 426922 14x6.5 4 H100 B/M Face	227,39	-	
1.01.03.01.171	0		Aro 14 Pdw 45091 14x64h100 S	172,99	-	
1.01.03.01.172	0		Aro 14 Pdw 4509117 R14x6 4h100 S	262,80	-	
1.01.03.01.173	0		Aro 14 Pdw 456297 R14x6 4h100 Silver	217,85	-	
1.01.03.01.174	0		Aro 14 Pdw 4800134 Tzr 14x6.5 4h 100 Azul	199,18	-	
1.01.03.01.175	0		Aro 14 Pdw 4800179 14x6.5 4h100	216,65	-	
1.01.03.01.176	0		Aro 14 Pdw 4800191 14x6.5 4	219,50	-	
1.01.03.01.177	0		Aro 14 Pdw 4800192 Tzr 14x6.5 4h Black	172,99	-	
1.01.03.01.178	0		Aro 14 Pdw 485057 14x6.5 4h 100 Rojo	220,43	-	
1.01.03.01.179	0		Aro 14 Pdw 4901215 14x6.5 8h 100/114.3 Chb	262,80	-	
1.01.03.01.180	0		Aro 14 Pdw 4901217 R14x6.5 4h100 Silver	262,80	-	
1.01.03.01.181	0		Aro 14 Pdw 4901218 14x6.5 4h100 Mb	262,80	-	
1.01.03.01.182	0		Aro 14 Pdw Et30 4h 100 Mb	227,52	-	
<b>SUMAN Y PASAN</b>						<b>7.001,55</b>

EMPRESA "COMERCIAL CREDILLANTAS MC"						
INVENTARIO INICIAL						
AL 01 DE ABRIL DEL 2024						
						Folio N° 18
CODIGO	CANT	U/M	DETALLE	VALOR UNITARIO	VALOR PARCIAL	VALOR TOTAL
<b>VIENEN</b>						<b>7.001,55</b>
1.01.03.01.183	0		Aro 14 Pepe Racing 103 14x6 4h100bf	253,77	-	
1.01.03.01.184	0		Aro 14 Pepe Racing 208 4h 100	253,77	-	
1.01.03.01.185	0		Aro 14 Pepe Racing 412 14x6 4h100 B/M	276,92	-	
1.01.03.01.186	0		Aro 14 Unique Sport Wheel P8309 14x7 6h 139.7mm Camioneta	297,26	-	
1.01.03.01.187	0		Aro 14 Wheellegend R14x6h139 Camioneta	237,19	-	
1.01.03.01.188	0		Aro 14 Wheels 5071-21 14 4h100	233,45	-	
1.01.03.01.189	1		Aro 14 Xtreme 367 14x6.0 8h 100/114.3 Bp	195,82	195,82	
1.01.03.01.190	1		Aro 14 Xtreme 454 14x6.0 8h 100/114.3 W-Lp	205,76	205,76	
1.01.03.01.191	0		Aro 14 Xtreme 820 14x6.0 8h 100/114.3 Bp	232,99	-	
1.01.03.01.192	1		Aro 15 American S1436 R15x8 100/114.3 Silver	270,96	270,96	
1.01.03.01.193	0		Aro 15 Ev 3203z 15x6.5 8h100-114	271,12	-	
1.01.03.01.194	1		Aro 15 America 269 15x8 5x139.7 Gs4 Cam.	270,96	270,96	
1.01.03.01.195	1		Aro 15 America Y723 R15x7.5 4h 100/114.3	270,96	270,96	
1.01.03.01.196	1		Aro 15 American 155215 100/108	262,75	262,75	
1.01.03.01.197	1		Aro 15 American Ch 709 100/114.3	283,28	283,28	
1.01.03.01.198	0		Aro 15 American Lgs08 6h 139.7 Black Machine Camioneta	276,51	-	
1.01.03.01.199	2		Aro 15 American SI275 15x8. 100/114.4 Polish Lip Black	249,85	499,70	
1.01.03.01.200	1		Aro 15 Cosmo L069 15x6.5 8h 100-114.3	261,94	261,94	
1.01.03.01.201	0		Aro 15 Cosmo L232 6h 139.7 Negro Cam.	299,82	-	
1.01.03.01.202	1		Aro 15 Cosmo L582 6h 139.7 Camioneta	299,82	299,82	
1.01.03.01.203	1		Aro 15 Cosmo L885 8h 100-114.3	246,05	246,05	
1.01.03.01.204	1		Aro 15 Cosmo Ls27515x7 8h 100/108 Polish Silver	220,52	220,52	
1.01.03.01.205	1		Aro 15 Lbonl 15x10 6 139.7	415,42	415,42	
1.01.03.01.206	0		Aro 15 Pdw 5640117 15x6.5 8h 100/114.3 Auto	273,22	-	
1.01.03.01.207	0		Aro 15 Pdw 5512472 15x8 6h139.7 M Ub Camioneta	306,49	-	
1.01.03.01.208	1		Aro 15 Pdw 5601915 6h139.7	249,2424	249,24	
1.01.03.01.209	0		Aro 15 Wheellegend R15 6h139.7	278,461	-	
1.01.03.01.210	0		Aro 15 Wheellegendlgs08a R15x8 6h 139.7 Camioneta	296,93	-	
1.01.03.01.211	0		Aro 16 Nevada H405 16x7 139.7 5h Silver	400,6945	-	
1.01.03.01.212	0		Aro 16 South Xh628 16x8 6h 139.7 Camioneta	410,734	-	
1.01.03.01.213	0		Aro 17 American Y3368 17x7.5 10*110/114.3 Et35 B4b	385,135	-	
1.01.03.01.214	2		Audio Modular Bt/Mp3/Usb/Cr Varios	11,3103	22,62	
1.01.03.01.215	1		Bajo 12" 250 Rms Rock Sleem R250d412	105,5355	105,54	
1.01.03.01.216	0		Bajo Db Drive K112d4 Subwoofer 600w	71,5185	-	
1.01.03.01.217	0		Barra Led 120w 40ledx3w 21.5	82,1445	-	
1.01.03.01.218	0		Barra Led 30w 6led 5w 10.5	62,2265	-	
1.01.03.01.219	0		Barum 165/65/13 Brillantis	46,575	-	
<b>SUMAN Y PASAN</b>						<b>11.082,90</b>

**EMPRESA "COMERCIAL CREDILLANTAS MC"**

**INVENTARIO INICIAL**

**AL 01 DE ABRIL DEL 2024**

**Folio N° 18**

<b>CODIGO</b>	<b>CANT</b>	<b>U/M</b>	<b>DETALLE</b>	<b>VALOR UNITARIO</b>	<b>VALOR PARCIAL</b>	<b>VALOR TOTAL</b>
<b>VIENEN</b>						<b>11.082,90</b>
1.01.03.01.220	2		Barum 175/70/13 Brillantis 2-82	42,182	84,36	
1.01.03.01.221	4		Barum 185/60/14 Brillantis 2	42,7455	170,98	
1.01.03.01.222	2		Barum 185/65/14 Brillantis 2 86t	47,2506	94,50	
1.01.03.01.223	0		Barum 185/70/13 TI Brillantis	62,0655	-	
1.01.03.01.224	0		Barum 185/70/14 Brillantis 2 88t	52,7131	-	
1.01.03.01.225	1		Base Para Volante Hiunday	0	-	
1.01.03.01.226	0		Bateria Bosch 65 Fe S4	102,1718	-	
1.01.03.01.227	1		Bateria Bosch S3 150 Hd	212,7328	212,73	
1.01.03.01.228	0		Bateria Bosch S3 27 Fe	110,768	-	
1.01.03.01.229	0		Bateria Bosch S3 30h	109,4225	-	
1.01.03.01.230	0		Bateria Bosch S3 30h	119,0768	-	
1.01.03.01.231	0		Bateria Bosch S3 N100 Hd	160,7516	-	
1.01.03.01.232	0		Bateria Bosch S3 N40 Fe	66,5275	-	
1.01.03.01.233	0		Bateria Bosch S3 Ns40 Fe	61,065	-	
1.01.03.01.234	3		Bateria Bosch S4 24	70,6675	212,00	
1.01.03.01.235	0		Bateria Bosch S4 27	0,0115	-	
1.01.03.01.236	1		Bateria Bosch S4 34 Hp	108,2265	108,23	
1.01.03.01.237	0		Bateria Bosch S4 34i Hp	108,2369	-	
1.01.03.01.238	1		Bateria Bosch S4 36hp	84,3525	84,35	
1.01.03.01.239	0		Bateria Bosch S4 42 Fe	74,6695	-	
1.01.03.01.240	0		Bateria Bosch S4 42 Mp	42,4178	-	
1.01.03.01.241	0		Bateria Bosch S4 42i Fe	79,7295	-	
1.01.03.01.242	0		Bateria Bosch S4 42i Mp	71,7255	-	
1.01.03.01.243	3		Bateria Bosch S4 48 Hp	114,8045	344,41	
1.01.03.01.244	4		Bateria Bosch S4 55 Fe	82,185	328,74	
1.01.03.01.245	0		Bateria Bosch S4 55i Fe	83,3424	-	
1.01.03.01.252	1		Bateria Bosch S4 N40 Fe	74,3303	74,33	
1.01.03.01.253	2		Bateria Bosch S4 Ns40 Fe	70,1873	140,37	
1.01.03.01.254	0		Bateria Bosch S4 Ns40i Fe	0	-	
1.01.03.01.255	0		Bateria Bosch S5 100dm	150,2475	-	
1.01.03.01.256	7		Bateria Bosch T5	86,1323	602,93	
1.01.03.01.257	0		Bateria Chatarra	0	-	
1.01.03.01.258	0		Bateria Dacar Taxi Tx 3480	100,165	-	
1.01.03.01.259	0		Bateria Dacar Taxi Tx 4260	80,132	-	
1.01.03.01.260	0		Bateria Dacar Taxi Tx4260i	74,3015	-	
1.01.03.01.261	0		Bateria Dakar Taxi 3480 I	100,165	-	
1.01.03.01.262	0		Bateria De Moto Tsunami 7ah L151	27,0595	-	
<b>SUMAN Y PASAN</b>						<b>13.540,84</b>



## EMPRESA "COMERCIAL CREDILLANTAS MC"

## INVENTARIO INICIAL

AL 01 DE ABRIL DEL 2024

Folio N° 18

CODIGO	CANT	U/M	DETALLE	VALOR UNITARIO	VALOR PARCIAL	VALOR TOTAL
<b>VIENEN</b>						<b>13.540,84</b>
1.01.03.01.263	0		Bateria Ecuador E3 30h102	109,4225	-	
1.01.03.01.264	0		Bateria Ecuador E3 34 Fe	82,2365	-	
1.01.03.01.265	0		Bateria Ecuador E3 34 Hp	84,2121	-	
1.01.03.01.266	0		Bateria Ecuador E3 34i Fe	87,63	-	
1.01.03.01.267	0		Bateria Ecuador E3 42 Fei	66,8617	-	
1.01.03.01.268	0		Bateria Ecuador E3 42fe	68,1333	-	
1.01.03.01.269	0		Bateria Ecuador E3 55330	53,7683	-	
1.01.03.01.270	0		Bateria Ecuador E3 55fe	66,6686	-	
1.01.03.01.271	0		Bateria Ecuador E3 N100a	151,5721	-	
1.01.03.01.272	0		Bateria Ecuador E3 N120	182,528	-	
1.01.03.01.273	0		Bateria Ecuador E3 N150 Hd	167,6125	-	
1.01.03.01.274	0		Bateria Ecuador E3 N165	199,1849	-	
1.01.03.01.275	0		Bateria Ecuador E3 N651	87,9884	-	
1.01.03.01.276	0		Bateria Ecuador E3 Ns40fe	48,8606	-	
1.01.03.01.277	0		Bateria Ecuador E3 Ns40fei	56,3705	-	
1.01.03.01.278	0		Bateria Ecuador E3 Ns40zzl	52,6151	-	
1.01.03.01.279	0		Bateria Ecuador E3 Ns60bf	64,9997	-	
1.01.03.01.280	0		Bateria Ecuador E4 24 Hp	82,225	-	
1.01.03.01.281	0		Bateria Ecuador E4 24 Hpi	92,7846	-	
1.01.03.01.282	0		Bateria Ecuador E4 24 Mp	100,05	-	
1.01.03.01.283	0		Bateria Ecuador E4 24 Mpi	98,0375	-	
1.01.03.01.284	0		Bateria Ecuador E4 34hp	86,3932	-	
1.01.03.01.285	0		Bateria Ecuador E4 34hpi	84,1225	-	
1.01.03.01.286	0		Bateria Ecuador E4 36hp	65,78	-	
1.01.03.01.287	0		Bateria Ecuador E4 42hp	69,5612	-	
1.01.03.01.288	0		Bateria Ecuador E4 42hpi	67,6775	-	
1.01.03.01.289	0		Bateria Ecuador E4 55hpt	71,6692	-	
1.01.03.01.290	0		Bateria Ecuador E4 55i Hpt	69,3115	-	
1.01.03.01.291	0		Bateria Ecuador E4 N40fe	59,5253	-	
1.01.03.01.292	0		Bateria Ecuador E4 N40fei	60,0875	-	
1.01.03.01.293	0		Bateria Ecuador E4 N60l	69,161	-	
1.01.03.01.294	0		Bateria Ecuador E4 N651	98,394	-	
1.01.03.01.295	0		Bateria Ecuador E4 N70z	101,7982	-	
1.01.03.01.296	0		Bateria Ecuador E4 N70zl	105,6428	-	
1.01.03.01.297	0		Bateria Ecuador E4 Ns40fei	64,5648	-	
1.01.03.01.298	0		Bateria Ecuador E4 Ns40hp	68,5055	-	
<b>SUMAN Y PASAN</b>						<b>13.540,84</b>

EMPRESA "COMERCIAL CREDILLANTAS MC"						
INVENTARIO FINAL						
AL 01 DE ABRIL DEL 2024						
						Folio N° 18
CODIGO	CANT	U/M	DETALLE	VALOR UNITARIO	VALOR PARCIAL	VALOR TOTAL
<b>VIENEN</b>						<b>13.540,84</b>
1.01.03.01.299	0		Bateria Ecuador E5 24hp	89,1825	-	
1.01.03.01.300	0		Bateria Ecuador E5 49hp	123,3375	-	
1.01.03.01.301	0		Bateria Exiwill Ns60	57,5633	-	
1.01.03.01.302	6		Bateria Exiwill 27-1100 Extr-T	114,7317	688,39	
1.01.03.01.303	1		Bateria Exiwill 27i-1100 Extr-T	56,0395	56,04	
1.01.03.01.304	6		Bateria Exiwill 34-1000 Extr-T	116,3759	698,26	
1.01.03.01.305	0		Bateria Exiwill 34i-1000	98,4285	-	
1.01.03.01.306	1		Bateria Exiwill 34i-1000 Extr-T	0,0115	0,01	
1.01.03.01.307	0		Bateria Exiwill 35d-700	79,3673	-	
1.01.03.01.308	11		Bateria Exiwill 42-800 Extr-T	93,9564	1.033,52	
1.01.03.01.309	1		Bateria Exiwill 42 I	0,0115	0,01	
1.01.03.01.310	0		Bateria Exiwill 42f	79,925	-	
1.01.03.01.311	2		Bateria Exiwill 42i-800 Extr-T	63,4541	126,91	
1.01.03.01.312	1		Bateria Exiwill 48-900 Extr-T 48-41 Super	95,5765	95,58	
1.01.03.01.313	1		Bateria Exiwill 48i-900 Extr-T 48-41 Super	92,9948	92,99	
1.01.03.01.314	0		Bateria Exiwill Ns40z	62,629	-	
1.01.03.01.315	0		Bateria Exiwill Ns40zl	48,5338	-	
1.01.03.01.316	0		Bateria Exiwill Ns60bf	68,563	-	
1.01.03.01.317	1		Bateria Hankook 27i-750	108,606	108,61	
1.01.03.01.318	1		Bateria Hankook 27r-750	106,306	106,31	
1.01.03.01.319	0		Bateria Hankook 24r-550	80,5067	-	
1.01.03.01.320	0		Bateria Hankook 27i-750	105,4435	-	
1.01.03.01.321	0		Bateria Hankook 30h-900	120,129	-	
1.01.03.01.322	0		Bateria Hankook 34-630	89,5323	-	
1.01.03.01.323	0		Bateria Hankook 34r-630	87,9463	-	
1.01.03.01.324	0		Bateria Hankook 35/65r-55d23l	83,8005	-	
1.01.03.01.325	0		Bateria Hankook 42-55457	69,9826	-	
1.01.03.01.326	0		Bateria Hankook 42i-55459	71,2866	-	
1.01.03.01.327	8		Bateria Hankook 47-56219	76,41	611,24	
1.01.03.01.328	0		Bateria Hankook 48- 57113	87,43	-	
1.01.03.01.329	0		Bateria Hankook 48-57113	91,20	-	
1.01.03.01.330	0		Bateria Hankook N150	-	-	
1.01.03.01.331	0		Bateria Hankook N40i-55b24r	62,21	-	
1.01.03.01.332	0		Bateria Hankook N40i 55b24l	59,05	-	
1.01.03.01.333	2		Bateria Hankook Ns40-44b19fl	54,91	109,82	
1.01.03.01.334	1		Bateria Hankook Ns40i-44b19fr	55,19	55,19	
1.01.03.01.335	0		Bateria Kaiser 24 Hp	92,66	-	
<b>SUMAN Y PASAN</b>						<b>17.323,72</b>

EMPRESA "COMERCIAL CREDILLANTAS MC"						
INVENTARIO FINAL						
AL 01 DE ABRIL DEL 2024						
						Folio N° 18
CODIGO	CANT	U/M	DETALLE	VALOR UNITARIO	VALOR PARCIAL	VALOR TOTAL
<b>VIENEN</b>						<b>17.323,72</b>
1.01.03.01.336	0		Bateria Kaiser 24 Hpi	-	-	
1.01.03.01.337	0		Bateria Kaiser 27 Hp	96,25	-	
1.01.03.01.338	3		Bateria Kaiser 34 Hp	96,86	290,59	
1.01.03.01.339	0		Bateria Kaiser 34 Mp	106,52	-	
1.01.03.01.340	0		Bateria Kaiser 34hp	91,59	-	
1.01.03.01.341	0		Bateria Kaiser 34i Hp	92,26	-	
1.01.03.01.342	0		Bateria Kaiser 36 Hp	59,62	-	
1.01.03.01.343	5		Bateria Kaiser 42 Hp	79,21	396,03	
1.01.03.01.344	0		Bateria Kaiser 42 Mp	81,29	-	
1.01.03.01.345	2		Bateria Kaiser 42i Hp	76,04	152,09	
1.01.03.01.346	0		Bateria Kaiser 42i Mp	81,29	-	
1.01.03.01.347	0		Bateria Kaiser 65 Hp	89,86	-	
1.01.03.01.348	9		Bateria Kaiser N40 Hp	70,52	634,67	
1.01.03.01.349	1		Bateria Kaiser N40i Hp	71,86	71,86	
1.01.03.01.350	9		Bateria Kaiser Ns40 Hp	61,78	555,98	
1.01.03.01.351	0		Bateria Kaiser Ns40i Hp	58,85	-	
1.01.03.01.352	1		Bateria Mac 31t852	146,28	146,28	
1.01.03.01.353	0		Bateria Mac 34950 Silver	104,14	-	
1.01.03.01.354	0		Bateria Mac 34r850 Silver	94,66	-	
1.01.03.01.355	0		Bateria Mac 35750 Silver	81,83	-	
1.01.03.01.356	0		Bateria Mac 42i700 Silver	74,98	-	
1.01.03.01.357	0		Bateria Mac Ns40zl Silver	54,92	-	
1.01.03.01.358	0		Bateria Mac Ns60z(S)	66,94	-	
1.01.03.01.359	0		Bateria Mac Silver 30h1100	145,66	-	
1.01.03.01.360	0		Bateria Mac Silver 42700	74,98	-	
1.01.03.01.361	0		Bateria S4 27	117,82	-	
1.01.03.01.362	0		Bateria Yuasa N150 Japon	284,80	-	
1.01.03.01.363	0		Bateria Yuasa Ns60ls Japon	85,76	-	
1.01.03.01.364	0		Bateria Yuasa 56219 62ah Japon	116,22	-	
1.01.03.01.365	0		Bateria Yuasa 95d31r Japon	157,77	-	
1.01.03.01.366	0		Bateria Yuasa Gy-Ns70l	127,50	-	
1.01.03.01.367	0		Bateria Yuasa N70z Japon	132,14	-	
1.01.03.01.368	6		Bocina Boch Windton 12v Rojo	16,87	101,21	
1.01.03.01.369	1		Bocinas Fanfarra Windton 12v Negro	14,66	14,66	
1.01.03.01.370	8		Bocinas Fanfarra Windton 12v Rojo	18,47	147,79	
1.01.03.01.371	0		Bola De Palanca Sparco A	-	-	
1.01.03.01.372	3		Bornes De Bateria Con Protector	4,83	14,49	
1.01.03.01.373	34		Bornes De Bateria Grandes	1,18	40,13	
<b>SUMAN Y PASAN</b>						<b>19.889,48</b>

EMPRESA "COMERCIAL CREDILLANTAS MC"						
INVENTARIO INICIAL						
AL 01 DE ABRIL DEL 2024						
						Folio N° 18
CODIGO	CANT	U/M	DETALLE	VALOR UNITARIO	VALOR PARCIAL	VALOR TOTAL
<b>VIENEN</b>						<b>19.889,48</b>
1.01.03.01.374	0		Bornes De Bateria Pequeños	2,00	-	
1.01.03.01.375	1		Boss Cabecera Monitor 7" Multimedia Juego	236,39	236,39	
1.01.03.01.376	13		Botiquines	2,19	28,48	
1.01.03.01.377	0		Boto 215/75r14c 112/110r 4.00 8pr	64,93	-	
1.01.03.01.378	0		Boto 185/65/14 86h Genesys	-	-	
1.01.03.01.379	0		Boto 195/50/15	-	-	
1.01.03.01.380	1		Bridgestone 185/70/14 Potenza	66,98	66,98	
1.01.03.01.381	0		Bridgestone 255/70/16 Arg	92,41	-	
1.01.03.01.382	0		Bridgestone 265/65/17	172,16	-	
1.01.03.01.383	0		Bridgestone Potenza Giii 205/60/15	105,11	-	
1.01.03.01.384	11		Brillo De Llantas 500ml	2,50	27,51	
1.01.03.01.385	4		Bujia Chev.Luv 2021	2,21	8,83	
1.01.03.01.386	185		Cable De Parlante Prx14	0,38	70,21	
1.01.03.01.387	0		Cable Rock Rfi-20 Rca6m	11,94	-	
1.01.03.01.388	1		Cabler De Bateria 300amp	5,99	5,99	
1.01.03.01.389	6		Cajas Ovaladas 6x9	5,91	35,47	
1.01.03.01.390	13		Calcomanias	0,86	11,21	
1.01.03.01.391	2		Camara De Retro Smarty Hg-02	28,41	56,83	
1.01.03.01.392	0		Cambio De Set Baterias	23,34	-	
1.01.03.01.393	5		Candado	8,76	43,82	
1.01.03.01.394	6		Cemento De Contacto Africano	0,76	4,58	
1.01.03.01.395	0		Centara 165/65/13	29,42	-	
1.01.03.01.396	0		Centara 175/70/14	37,54	-	
1.01.03.01.397	0		Centara 175/70/14 Taxi	-	-	
1.01.03.01.398	0		Centara 185/60/14	35,94	-	
1.01.03.01.399	4		Centara 185/60/14 Taxi	40,89	163,55	
1.01.03.01.400	0		Centara 185/65/14	37,61	-	
1.01.03.01.401	8		Centara 185/65/15 Taxi	45,69	365,50	
1.01.03.01.402	0		Centara 195/50/15	42,61	-	
1.01.03.01.403	6		Centara 195/60/14 Taxi	45,30	271,83	
1.01.03.01.404	12		Centara 195/60/15 Taxi	48,03	576,42	
1.01.03.01.405	6		Centara 195/65/15 Taxi	53,93	323,59	
1.01.03.01.406	0		Centara 205/55/16 Taxi	54,98	-	
1.01.03.01.407	0		Centara 215/75/15	75,87	-	
1.01.03.01.408	0		Centara 235/55/18 Joyroad Sport Rx6	81,21	-	
1.01.03.01.409	0		Centella 600-14	-	-	
1.01.03.01.410	2		Cera Autibrillante Liq. Simoniz	5,80	11,59	
1.01.03.01.411	10		Cera Liquida Simpre Nueva 500ml	3,42	34,16	
1.01.03.01.412	0		Chengshan 185/70/14 88h Csc-6	64,54	-	
<b>SUMAN Y PASAN</b>						<b>22.232,40</b>

**EMPRESA "COMERCIAL CREDILLANTAS MC"**

**INVENTARIO INICIAL**

**AL 01 DE ABRIL DEL 2024**

**Folio N° 18**

<b>CODIGO</b>	<b>CANT</b>	<b>U/M</b>	<b>DETALLE</b>	<b>VALOR UNITARIO</b>	<b>VALOR PARCIAL</b>	<b>VALOR TOTAL</b>
<b>VIENEN</b>						<b>22.232,40</b>
1.01.03.01.413	0		Chenshan 195/55/15 85v Csc-6	71,36	-	
1.01.03.01.414	66		Cinta Aislante Temflex 3m-10 Yd Negra	0,46	30,06	
1.01.03.01.415	478		Cinta Leds Azul 12v.	0,08	38,48	
1.01.03.01.416	900		Cinta Leds Blanca 12v.	0,08	72,45	
1.01.03.01.417	1.200		Cinta Leds Multicolor 12v	0,08	96,60	
1.01.03.01.418	969		Cinta Leds Roja 12v.	0,08	78,00	
1.01.03.01.419	49		Cinta Leds Verde 12v.	0,08	3,94	
1.01.03.01.420	1.867		Cinta Reflectiva	0,03	59,93	
1.01.03.01.421	3		Cinturon De Seguridad Automatico Gris	33,44	100,32	
1.01.03.01.422	1		Cinturon De Seguridad Automatico Negro	40,70	40,70	
1.01.03.01.423	1		Cinturones De Seguridad Automaticos Posterior Gris	14,70	14,70	
1.01.03.01.424	2		Cobbertor Alum. Tapa Aceite Motor Rojo	18,63	37,26	
1.01.03.01.425	1		Cobbertor Alum. Tapa Liquido De Freno Azul	15,32	15,32	
1.01.03.01.426	1		Cobbertor Alum. Tapa Radiador Roja	11,85	11,85	
1.01.03.01.427	1		Cobertor Alu. Tapa Liquido Embrague Rojo	11,85	11,85	
1.01.03.01.428	1		Cobertor Alum. Tapa Liquido De Freno Rojo	15,32	15,32	
1.01.03.01.429	1		Cobertor Alum. Tapa Liquido Embrague Azul	11,85	11,85	
1.01.03.01.430	1		Cobertor Alum. Tapa Radiador Azul	11,85	11,85	
1.01.03.01.431	2		Cobertor De Alum. Tapa Aceite Motor Azul	18,63	37,26	
1.01.03.01.432	0		Cobertor De Freno De Mano Azul	-	-	
1.01.03.01.433	5		Cobertor De Freno De Mano Gris	1,30	6,50	
1.01.03.01.434	7		Cobertor De Freno De Mano Negro	1,30	9,10	
1.01.03.01.435	1		Cobertor De Freno De Mano Rojo	-	-	
1.01.03.01.436	0		Cobertor De Freno Rojo	4,27	-	
1.01.03.01.437	1		Cobertor Palanca De Cambios Azul	-	-	
1.01.03.01.438	1		Cobertor Palanca De Cambios Azul	-	-	
1.01.03.01.439	4		Cobertor Palanca De Cambios Gris	1,24	4,97	
1.01.03.01.440	5		Cobertor Palanca De Cambios Negra	1,24	6,21	
1.01.03.01.441	0		Comforser 185/60/14 Taxi	49,67	-	
1.01.03.01.442	0		Comforser 185/65/14 Taxi	49,15	-	
1.01.03.01.443	2		Comforser 185/70/14 Cf510	49,30	98,60	
1.01.03.01.444	1		Componente Rockford Si	109,94	109,94	
1.01.03.01.445	2		Componentes Oem H-600c 6x 5	38,87	77,74	
1.01.03.01.446	1		Componentes Rockford 6.5 Se	125,03	125,03	
1.01.03.01.447	0		Conforcer 215/75/15 Mt3000	94,38	-	
1.01.03.01.448	0		Conforcer 31x10.50 Lt Mt3000	122,56	-	
1.01.03.01.449	0		Conforder 165/65/13	-	-	
1.01.03.01.450	0		Conforser 185/65/14	36,97	-	
<b>SUMAN Y PASAN</b>						<b>23.358,20</b>

EMPRESA "COMERCIAL CREDILLANTAS MC"						
INVENTARIO INICIAL						
AL 01 DE ABRIL DEL 2024						
						Folio N° 18
CODIGO	CANT	U/M	DETALLE	VALOR UNITARIO	VALOR PARCIAL	VALOR TOTAL
<b>VIENEN</b>						<b>23.358,20</b>
1.01.03.01.451	0		Conforser 195/55/15	49,80	-	
1.01.03.01.452	0		Conforser 235/75/15 At1000	82,41	-	
1.01.03.01.453	0		Conforser 265/70/17 Lt	166,39	-	
1.01.03.01.454	0		Conforser 31x10.5 R15 Mt3000 Lb 6pr	-	-	
1.01.03.01.455	0		Conforser 33x12.5 Lt Mt3000	166,57	-	
1.01.03.01.456	0		Cono Seguridad Luz	9,42	-	
1.01.03.01.457	0		Continental 12r22.5	-	-	
1.01.03.01.458	2		Continental 185/65/14 Pauercontact Tx 86h	61,58	123,16	
1.01.03.01.459	4		Continental 185/70/14 Pauer Contact 2 88h	60,71	242,86	
1.01.03.01.460	0		Continental 215/65/16 Cross Contact At 98t	112,77	-	
1.01.03.01.461	4		Continental 215/75/15 Cross Contac	134,12	536,46	
1.01.03.01.462	0		Continental 215/75/17.5 R Lsu1 12pr	255,67	-	
1.01.03.01.463	0		Continental 220/70/15 At50	101,70	-	
1.01.03.01.464	0		Continental 225/65/17 Cross Contact	128,23	-	
1.01.03.01.465	8		Continental 225/70/15 At50	113,55	908,40	
1.01.03.01.466	4		Continental 225/70/15 Vanco 8pr	122,59	490,37	
1.01.03.01.467	0		Continental 225/70/16 At50	113,95	-	
1.01.03.01.468	2		Continental 235/60/16 Cross Contact	114,88	229,75	
1.01.03.01.469	0		Continental 245/70/16	142,60	-	
1.01.03.01.470	0		Continental 245/75/16 Lt Contact At50 10pr	170,94	-	
1.01.03.01.471	0		Continental 255/70/16 At50	166,19	-	
1.01.03.01.472	0		Continental Contact 225/70/16	119,78	-	
1.01.03.01.473	3		Control De Alarma	-	-	
1.01.03.01.474	0		Convertidor Transformador 60a	39,02	-	
1.01.03.01.475	2		Cst 165/65/13 920	47,88	95,77	
1.01.03.01.476	2		Cst 175/60/13 920	-	-	
1.01.03.01.477	0		Cst 175/70/13 868	48,37	-	
1.01.03.01.478	0		Cst 185/60/14 920	58,38	-	
1.01.03.01.479	6		Cst 185/65/14	59,88	359,29	
1.01.03.01.480	4		Cst 185/70/14 920	67,63	270,53	
1.01.03.01.481	0		Cst 195/55/15 Cs889	-	-	
1.01.03.01.482	4		Cst 195/60/14 Cs920	67,97	271,89	
1.01.03.01.483	0		Cst 195/60/15 Cs920	-	-	
1.01.03.01.484	0		Cst 205/50/17	84,34	-	
1.01.03.01.485	0		Cst 205/55/16	76,38	-	
1.01.03.01.486	0		Cst 215/75 R17.5 Cr285 16pr	207,59	-	
1.01.03.01.487	0		Cst 225/65/17 Ats 102t	127,61	-	
1.01.03.01.488	0		Cst 235/65/17 Cs912	126,44	-	
<b>SUMAN Y PASAN</b>						<b>26.886,67</b>

EMPRESA "COMERCIAL CREDILLANTAS MC"						
INVENTARIO INICIAL						
AL 01 DE ABRIL DEL 2024						
						Folio N° 18
CODIGO	CANT	U/M	DETALLE	VALOR UNITARIO	VALOR PARCIAL	VALOR TOTAL
<b>VIENEN</b>						<b>26.886,67</b>
1.01.03.01.489	4		Cst 255/70/16 At2 111t	144,72	578,86	
1.01.03.01.490	0		Cst 305/50/20	190,19	-	
1.01.03.01.491	2		Cst 700r-15 Ltcs105 12pr Set	127,09	254,18	
1.01.03.01.492	26		Cuarto De Refrigerante Verde Freezetone	1,22	31,83	
1.01.03.01.493	12		Cuarto De Refrigerante Freezetone Rojo	1,26	15,16	
1.01.03.01.494	0		Cubrelluvias Aveo Delanteras Juego	10,79	-	
1.01.03.01.495	0		Cubrelluvias Bicolor Hyndai Accen 12-15	14,58	-	
1.01.03.01.496	0		Cubrelluvias Bicolor Aveo 4pz. Juego	14,58	-	
1.01.03.01.497	0		Cubrelluvias Bicolor Forza 1	11,91	-	
1.01.03.01.498	0		Cubrelluvias Bicolor Forza 2	11,91	-	
1.01.03.01.499	0		Cubrelluvias Chev. Luv Gris 4p Gris	36,04	-	
1.01.03.01.500	1		Cubrelluvias Hyndai Accent 12-15 Gris 4p Guego	28,26	28,26	
1.01.03.01.501	0		Cubrelluvias Hyundai Accent 2006-2011 4p Juego	19,73	-	
1.01.03.01.502	1		Cubrelluvias Mediana Hyndai Accent 2012-2020 Juego	21,85	21,85	
1.01.03.01.503	2		Cubrelluvias Mediana Hyndai Accent 2022-2023 Juego	-	-	
1.01.03.01.504	0		Cubrelluvias Mediana Suzuki Ii	12,65	-	
1.01.03.01.505	0		Cubrelluvias Medianas Getz Delanteras	12,65	-	
1.01.03.01.506	1		Cubrelluvias Medianas Getz Juego	21,85	21,85	
1.01.03.01.507	0		Cubrelluvias Medianas Suzuki I	12,65	-	
1.01.03.01.508	0		Cubrelluvias Mediano Hyndai 012-015 Delanteras	12,65	-	
1.01.03.01.509	0		Daewoo 185/60/14 82h Dw151	44,85	-	
1.01.03.01.510	7		Daewoo 185/65/14 86h Dw151	49,45	346,15	
1.01.03.01.511	0		Daewoo 185/70/14 86h Dw171	56,13	-	
1.01.03.01.512	0		Daewoo 195/55/15 85v Dw151	58,79	-	
1.01.03.01.513	0		Daewoo 195/60/15 Dw151	59,40	-	
1.01.03.01.514	4		Daewoo 205/50/16	50,60	202,40	
1.01.03.01.515	0		Deestone 175/70/13 R201	57,49	-	
1.01.03.01.516	0		Deestone 185/60/14 82h R201	57,48	-	
1.01.03.01.517	0		Deestone 185/70/13 86h R201	61,53	-	
1.01.03.01.518	0		Deestone 185/70/14 88h R201	54,27	-	
1.01.03.01.519	0		Deestone 195/55/15 85v R301	61,89	-	
1.01.03.01.520	0		Deestone 195/60/15 88v R201	71,42	-	
1.01.03.01.521	0		Deestone 195/65/15 91h R302	77,76	-	
1.01.03.01.522	0		Deestone 235/75/15 Lt 101s R404	126,03	-	
1.01.03.01.523	2		Defensa 15l Rocky	5,61	11,22	
1.01.03.01.524	20		Defensa 16l Rochy	5,41	108,27	
1.01.03.01.525	17		Defensa Rubbermix 15l	5,94	100,97	
1.01.03.01.526	3		Defensa Rubbermix 16l	5,87	17,61	
<b>SUMAN Y PASAN</b>						<b>28.625,30</b>

EMPRESA "COMERCIAL CREDILLANTAS MC"						
INVENTARIO INICIAL						
AL 01 DE ABRIL DEL 2024						
						Folio N° 18
CODIGO	CANT	U/M	DETALLE	VALOR UNITARIO	VALOR PARCIAL	VALOR TOTAL
<b>VIENEN</b>						<b>28.625,30</b>
1.01.03.01.527	5		Defensa Tubbermix 20r	11,59	57,96	
1.01.03.01.528	0		Descuento En Ventas	-	-	
1.01.03.01.529	6		Destornillador Strong 4x5/16	1,34	8,02	
1.01.03.01.530	6		Destornillador Estron 6x5/16	1,54	9,23	
1.01.03.01.531	6		Disco Imitacion Racing Azul	6,67	40,02	
1.01.03.01.532	4		Discos Imitacion Racin Rojo	6,67	26,68	
1.01.03.01.533	0		Dorado 185/60/14 Taxi	45,34	-	
1.01.03.01.534	0		Dorado 195/50/15 Ultra Sport1	41,41	-	
1.01.03.01.535	0		Dorado 195/55/15 Ultra Sport1	42,02	-	
1.01.03.01.536	0		Dorado 195/60/14 Taxi	50,20	-	
1.01.03.01.537	0		Dorado 225/70/16 103t Turbostar A/T	81,94	-	
1.01.03.01.538	0		Dorado 245/75/16 Lt	109,25	-	
1.01.03.01.539	0		Double King 550-13	60,38	-	
1.01.03.01.540	0		Doublestar 235/75/15 Lt 10pr	91,77	-	
1.01.03.01.541	1		Doublestar 235/75/15 Lt 8pr	115,00	115,00	
1.01.03.01.542	0		Durun	38,75	-	
1.01.03.01.543	0		Durun 195/60/14	43,68	-	
1.01.03.01.544	0		Durun 235/75/15 Lt	91,61	-	
1.01.03.01.545	760		Ecovaloe Baterias	0,29	221,62	
1.01.03.01.546	4		Effiplus 165/70/13	41,07	164,29	
1.01.03.01.547	2		Effiplus 185/60/14 86h Satec Iii	46,40	92,81	
1.01.03.01.548	0		Effiplus 185/65/14 82h Satec Iii	46,40	-	
1.01.03.01.549	0		Electrico Automaticos	45,37	-	
1.01.03.01.550	0		Electrico Bendix	11,62	-	
1.01.03.01.551	0		Electrico H3 240 70w	8,40	-	
1.01.03.01.552	0		Electrico H4 100/90	6,61	-	
1.01.03.01.553	0		Electrico H4 120 60/55 W	6,05	-	
1.01.03.01.554	0		Electrico H4 75/70/W	6,06	-	
1.01.03.01.555	0		Electrico H7 120 5w	2,56	-	
1.01.03.01.556	0		Electrico Palancas Direccionales	28,61	-	
1.01.03.01.557	0		Equipo Doble Dim 7mp5,Bt,Fm,Usb 2.0 Aux.Cam Ret	55,24	-	
1.01.03.01.558	0		Equipo Jvc Kd-Pkr 450	103,50	-	
1.01.03.01.559	0		Equipo Jvc Kd-Pkr460	115,00	-	
1.01.03.01.560	0		Equipo Kenwood Kdc-Mp155u	-	-	
1.01.03.01.561	0		Equipo Kenwood Kdc Bt355u	110,89	-	
1.01.03.01.562	0		Equipo Oem Car Pack H-Flip Tv Tuner +Antena	376,20	-	
1.01.03.01.563	0		Equipo Oem H-Dvd Plus Bt Cd/Mp3/Dvd/Ud/Usb/Blue	186,04	-	
1.01.03.01.564	0		Equipo Oem H-Screen Plus Doble Dim Dvd/Bt/Usb/Sd 6.2.2din	328,52	-	
<b>SUMAN Y PASAN</b>						<b>29.360,92</b>



EMPRESA "COMERCIAL CREDILLANTAS MC"						
INVENTARIO INICIAL						
AL 01 DE ABRIL DEL 2024						
						Folio N° 18
CODIGO	CANT	U/M	DETALLE	VALOR UNITARIO	VALOR PARCIAL	VALOR TOTAL
<b>VIENEN</b>						<b>29.360,92</b>
1.01.03.01.565	0		Equipo Oem H-Usb Plus	85,10	-	
1.01.03.01.566	0		Equipo Oem Mechless Smartlink	343,74	-	
1.01.03.01.567	0		Equipo Oem Pack H-Android Ipod Tv/Ant	550,45	-	
1.01.03.01.568	0		Equipo Pioneer Avh-6225 Bt	200,23	-	
1.01.03.01.569	0		Equipo Pioneer Deh-X1750ub	101,65	-	
1.01.03.01.570	0		Equipo Pioneer Dehx1650ub Rep/Cd/P/Auto Wma/Mp3/Usb	101,65	-	
1.01.03.01.571	0		Equipo Pionner Avh-A210bt Dd	232,49	-	
1.01.03.01.572	0		Equipo Pionner Avh-A215bt	251,56	-	
1.01.03.01.573	0		Equipo Pionner Deh-S4150 Bt	81,51	-	
1.01.03.01.574	0		Equipo Pionner Mvh-295 Bt	105,24	-	
1.01.03.01.575	0		Equipo S-Gt460u Usb/Sd/Aux-Mp3 1 Din Bt	67,85	-	
1.01.03.01.576	0		Equipo Single Dim Mp3.Fmfm.Bt. Usb.Sd.Aux	20,48	-	
1.01.03.01.577	0		Equipo Sony Cdx-G1050u	102,68	-	
1.01.03.01.578	0		Equipo Sony Cdx G1150u	118,08	-	
1.01.03.01.579	4		Exterminador De Olores	7,31	29,23	
1.01.03.01.580	28		Extintor 2 Libras Recargablr	6,71	187,85	
1.01.03.01.581	18		Extintor Abc Recarg.Polvo 2kg	9,20	165,68	
1.01.03.01.582	1		Extintor Deportivo	9,76	9,76	
1.01.03.01.583	1		Extintor Polvo Abc 10lb Recargable	15,11	15,11	
1.01.03.01.584	0		Falken 175/70/13 82t Sincera	47,14	-	
1.01.03.01.585	0		Falken 185/60/14 82h Ziex Ze912	77,03	-	
1.01.03.01.586	0		Falken 185/65/14 86t Sincera	70,17	-	
1.01.03.01.587	0		Falken 185/70/13 82t Sincera	62,66	-	
1.01.03.01.588	0		Falken 185/70/14 88t Sincera Sn 828	65,55	-	
1.01.03.01.589	0		Falken 195/60/14 86h Ziex Ze912	79,53	-	
1.01.03.01.590	4		Farroad 205/50/15	60,85	243,40	
1.01.03.01.591	0		Fate 175/70/13 82t Sentiva Ar-360	45,18	-	
1.01.03.01.592	0		Fate 185/60/14 82h Sentiva Ar-360	56,48	-	
1.01.03.01.593	0		Fate 185/65/14 82h Sentiva Ar-360	59,56	-	
1.01.03.01.594	0		Fate 185/70/13 86t Prestiva	48,40	-	
1.01.03.01.595	2		Fate 185/70/14 88t Preativa	54,92	109,83	
1.01.03.01.596	0		Fate 195/50/15 82h Advance Ar-550	62,63	-	
1.01.03.01.597	0		Fate 195/55/15 85h Eximia Pininfarina	59,56	-	
1.01.03.01.598	0		Fate 195/60/15 88h Sentiva Ar-360	61,79	-	
1.01.03.01.599	0		Fate 195/65/15 91h Eximia Pininfarina	65,21	-	
1.01.03.01.600	0		Fate 205/40/17 84w Eximia	75,75	-	
1.01.03.01.601	2		Fate 215/75/15 106q Range Runner At	109,00	217,99	
1.01.03.01.602	0		Fate 225/70/15 112/110r Range Runner H/T	97,54	-	
<b>SUMAN Y PASAN</b>						<b>30.339,76</b>

EMPRESA "COMERCIAL CREDILLANTAS MC"						
INVENTARIO INICIAL						
AL 01 DE ABRIL DEL 2024						
						Folio N° 18
CODIGO	CANT	U/M	DETALLE	VALOR UNITARIO	VALOR PARCIAL	VALOR TOTAL
<b>VIENEN</b>						<b>30.339,76</b>
1.01.03.01.603	2		Fate 235/75/15 Lt 110/107r Range Runner At/R	114,11	228,22	
1.01.03.01.604	0		Fate 245/70/16	114,84	-	
1.01.03.01.605	0		Fenix- Flana 77 215/75/ 17.5	148,21	-	
1.01.03.01.606	3		Filtro De Aceite Chev. Luv. Ph2862	2,16	6,49	
1.01.03.01.607	50		Filtro De Gasolina	0,52	25,88	
1.01.03.01.608	0		Firestone 185/60/14 82h	81,59	-	
1.01.03.01.609	0		Firestone 185/65/14 86h	58,65	-	
1.01.03.01.610	0		Firestone 185/70/14	67,16	-	
1.01.03.01.611	0		Firestone 245/75/16 Lt	137,66	-	
1.01.03.01.612	0		Firestone 245/75/16 Lt	193,71	-	
1.01.03.01.613	0		Firestone 700-16	-	-	
1.01.03.01.614	0		Firestone 700r15 10pr Cv5000	131,02	-	
1.01.03.01.615	4		Foco Led 1p Blanca Flash	2,38	9,51	
1.01.03.01.616	16		Foco Osram Cucuya 12v 5w 5007 Ba155	0,43	6,96	
1.01.03.01.617	7		Foco 1 Punto 12 V Naranja	0,12	0,81	
1.01.03.01.618	62		Foco 2 Punto 12 V. Naranja	0,17	10,45	
1.01.03.01.619	85		Foco Guia Osram 2p 24v 21/5w 7537	0,74	62,56	
1.01.03.01.620	115		Foco Guia Osram 2p 12v 21/5w 7528	0,68	77,68	
1.01.03.01.621	71		Foco Guia 1p 12v20/5w	0,21	14,81	
1.01.03.01.622	38		Foco Guia 2p 12v	0,33	12,45	
1.01.03.01.623	26		Foco Guia Osram 1p 12v 21w 7506	0,51	13,16	
1.01.03.01.624	27		Foco Guia Osram 1p 24v 7511	0,63	17,08	
1.01.03.01.625	7		Foco Led 2p Blanca Flash	2,49	17,46	
1.01.03.01.626	3		Foco Led Blanco 2p	2,98	8,94	
1.01.03.01.627	16		Foco Led Luz Media Azul Jg.	1,54	24,70	
1.01.03.01.628	1		Foco Led Luz Media Blanca Grande	2,58	2,58	
1.01.03.01.629	19		Foco Led Luz Media Blanca Jg.	1,55	29,48	
1.01.03.01.630	4		Foco Led Luz Media Rojo Jg.	1,84	7,36	
1.01.03.01.631	0		Foco Led Luz Tablero Blanco Jg.	1,24	-	
1.01.03.01.632	14		Foco Luz Led Tablero Blanco 31mm	1,29	18,03	
1.01.03.01.633	19		Foco Osram Cucuya 24v 10w 5637 R10w	0,70	13,21	
1.01.03.01.634	2		Foco Uña 12v 5w 282 Tablero	0,92	1,84	
1.01.03.01.635	0		Foco Uña 5 Led Flash Blanco	6,98	-	
1.01.03.01.636	5		Foco Uña 6 Led Blanco Gel T10	1,54	7,71	
1.01.03.01.637	6		Foco Uña Gel Blanco 12v T10 4smd	2,73	16,35	
1.01.03.01.638	75		Foco Uña Osram 2021 12v 3w	0,55	41,03	
1.01.03.01.639	10		Foco Uña Osram Mediano 921 12v 16w	-	-	
1.01.03.01.640	118		Foco Uña T10 12v 5g	0,09	10,86	
<b>SUMAN Y PASAN</b>						<b>31.025,32</b>

EMPRESA "COMERCIAL CREDILLANTAS MC"						
INVENTARIO INICIAL						
AL 01 DE ABRIL DEL 2024						
						Folio N° 18
CODIGO	CANT	U/M	DETALLE	VALOR UNITARIO	VALOR PARCIAL	VALOR TOTAL
<b>VIENEN</b>						<b>31.025,32</b>
1.01.03.01.641	19		Foco Uña T13 12v 18w	-	-	
1.01.03.01.642	0		Formula 195/55/15	43,57	-	
1.01.03.01.643	0		Forro De Volante X-Tream Negro Poroso Gris	-	-	
1.01.03.01.644	0		Forro De Volante X-Tream Negro Poroso Gris	-	-	
1.01.03.01.645	4		Forro De Volante Azul China Apex	6,67	26,68	
1.01.03.01.646	3		Forro De Volante Xtream Negro 273.805	3,45	10,35	
1.01.03.01.647	2		Forro De Volante Xtream Negro Azul 273.775	4,54	9,09	
1.01.03.01.648	1		Forro De Volante 49-024 Negro-Azul	4,31	4,31	
1.01.03.01.649	3		Forro De Volante 49-024 Negro-R Rojo	6,34	19,02	
1.01.03.01.650	4		Forro De Volante 49-024 Negro-R Plata	3,20	12,81	
1.01.03.01.651	0		Forro De Volante Con Almohadilla Negro/Azul	4,05	-	
1.01.03.01.652	4		Forro De Volante Cuero Negro-Azul Talla M	8,45	33,81	
1.01.03.01.653	3		Forro De Volante Cuero Negro-Red Talla M	8,45	25,36	
1.01.03.01.654	3		Forro De Volante Cuero Negro-Red Talla M	8,45	25,36	
1.01.03.01.655	2		Forro De Volante Cuero Negro-Rojo Talla M	8,45	16,91	
1.01.03.01.656	0		Forro De Volante Cuero Negro Apex	6,76	-	
1.01.03.01.657	28		Forro De Volante Cuero Negro Talla M	7,19	201,40	
1.01.03.01.658	6		Forro De Volante Cuero Negro Talla XI	7,00	42,02	
1.01.03.01.659	3		Forro De Volante Cuero Negro/Costura Roja Luissi	5,91	17,74	
1.01.03.01.660	3		Forro De Volante Cuero Negro/Poroso Luissi	5,91	17,74	
1.01.03.01.661	3		Forro De Volante Cuero Negro/Rugoso Luissi	5,91	17,74	
1.01.03.01.662	0		Forro De Volante Momo 10 Negro/Rojo	9,44	-	
1.01.03.01.663	3		Forro De Volante Momo 14 Negro/Gris	8,33	24,98	
1.01.03.01.664	1		Forro De Volante Momo 14 Negro/Rojo	10,46	10,46	
1.01.03.01.665	3		Forro De Volante Momo 14 Negro/Amarillo	4,04	12,11	
1.01.03.01.666	0		Forro De Volante Momo Con Almohadillas Gris	6,52	-	
1.01.03.01.667	0		Forro De Volante Momo Con Almohadillas Negro	5,43	-	
1.01.03.01.668	0		Forro De Volante Momo Negro/Azul 007bb	9,44	-	
1.01.03.01.669	2		Forro De Volante Momo Negro/Rojo Sparco	9,44	18,88	
1.01.03.01.670	2		Forro De Volante Momo14 Negro/Azul	9,44	18,88	
1.01.03.01.671	5		Forro De Volante Negro-Gris Apex	6,45	32,26	
1.01.03.01.672	3		Forro De Volante Negro/Rojo Apex	6,45	19,35	
1.01.03.01.673	4		Forro De Volante Para Coser Sparco Gris	10,93	43,70	
1.01.03.01.674	0		Forro De Volante Para Coser Sparco Negro	10,93	-	
1.01.03.01.675	3		Forro De Volante Pvc Chromeline Gris Negro P505083	8,63	25,88	
1.01.03.01.676	0		Forro De Volante Sparco Negro Azul R.	7,46	-	
<b>SUMAN Y PASAN</b>						<b>31.712,16</b>

EMPRESA "COMERCIAL CREDILLANTAS MC"						
INVENTARIO INICIAL						
AL 01 DE ABRIL DEL 2024						
						Folio N° 18
CODIGO	CANT	U/M	DETALLE	VALOR UNITARIO	VALOR PARCIAL	VALOR TOTAL
<b>VIENEN</b>						<b>31.712,16</b>
1.01.03.01.677	1		Forro De Volante Sparco Negro Malla Cos. Rojas Spc1113bk	13,33	13,33	
1.01.03.01.678	0		Forro De Volante Sparco Negro-Azul Spc1109az	10,58	-	
1.01.03.01.679	3		Forro De Volante Sparco Negro Carbon R.	7,46	22,38	
1.01.03.01.680	3		Forro De Volante Sparco Negro Rojo R.	7,46	22,38	
1.01.03.01.681	5		Forro De Volante Sparco Negro/Rojo Spc1109rs	11,87	59,37	
1.01.03.01.682	3		Forro De Volante Sparco Plomo Malla Spc1113gr	13,33	39,98	
1.01.03.01.683	3		Forro De Volante Sparconegro Gris R	7,46	22,38	
1.01.03.01.684	0		Forro De Volante Xtream Negro-Azul 273.842	4,26	-	
1.01.03.01.685	1		Forro De Volante Xtream Negro-Gris 273.838	4,24	4,24	
1.01.03.01.686	0		Forro De Volante Xtream Negro-Rojo 273.839	4,24	-	
1.01.03.01.687	5		Forro De Volante Xtream Negro Hilo Azul 273.823	4,76	23,81	
1.01.03.01.688	11		Forro De Volante Xtream Negro-Rojo 272.798	6,56	72,13	
1.01.03.01.689	0		Forro Volante Pvc Sparco Negro-Rojo	5,43	-	
1.01.03.01.690	6		Fortuner 195/55/15 Taxi	61,83	371,01	
1.01.03.01.691	4		Fortuner 195/60/14 Taxi	54,41	217,65	
1.01.03.01.692	4		Fortuner 225/60/17 Fsr-302 99h	87,45	349,82	
1.01.03.01.693	192		Franela Microfibra Roja 40x40 Cm	0,82	157,71	
1.01.03.01.694	89		Franela Microfibra Roja 40x60 Cm	1,07	95,03	
1.01.03.01.695	196		Fusible Uña 30 Amp.	0,05	9,23	
1.01.03.01.696	284		Fusible Uña 10 Amp	0,05	13,06	
1.01.03.01.697	279		Fusible Uña 35 Amp.	0,05	12,83	
1.01.03.01.698	175		Fusible Mini Uña 10 Amp.	0,05	8,05	
1.01.03.01.699	344		Fusible Mini Uña 15	0,05	15,82	
1.01.03.01.700	330		Fusible Mini Uña 20 Amp.	0,05	15,18	
1.01.03.01.701	385		Fusible Mini Uña 30 Amp.	0,05	17,71	
1.01.03.01.702	206		Fusible Mini Uña 35 Amp.	0,05	9,48	
1.01.03.01.703	300		Fusible Mini Uña 5 Amp.	0,05	13,80	
1.01.03.01.704	46		Fusible Uña 15 Amp.	0,05	2,12	
1.01.03.01.705	300		Fusible Uña 20 Amp.	0,05	13,80	
1.01.03.01.706	394		Fusible Uña 25 Amp.	0,05	18,12	
1.01.03.01.707	289		Fusible Uña 5 Amp	0,05	13,29	
1.01.03.01.708	84		Fusible Vidrio 10 Amp.	0,05	3,86	
1.01.03.01.709	252		Fusible Vidrio 20amp.	0,05	11,59	
1.01.03.01.710	81		Fusible Vidrio 25 Amp.	0,05	3,73	
1.01.03.01.711	178		Fusible Vidrio 30 Amp.	0,05	8,19	
1.01.03.01.712	199		Fusible Vidrio 35 Amp.	0,05	9,15	
1.01.03.01.713	296		Fusibles Mini Uña 25	0,05	13,62	
1.01.03.01.714	0		Galon De Refrigerante Freezetone Verde	2,81	-	
1.01.03.01.715	3		Galon De Refrigerante Freezetone Rojo	2,87	8,61	
<b>SUMAN Y PASAN</b>						<b>33.404,64</b>

EMPRESA "COMERCIAL CREDILLANTAS MC"						
INVENTARIO INICIAL						
AL 01 DE ABRIL DEL 2024						
						Folio N° 18
CODIGO	CANT	U/M	DETALLE	VALOR UNITARIO	VALOR PARCIAL	VALOR TOTAL
<b>VIENEN</b>						<b>33.404,64</b>
1.01.03.01.716	18		Galon Refrigerante Rojo Simoniz	4,30	77,32	
1.01.03.01.717	21		Galon Refrigerante Verde Simoniz	1,55	32,60	
1.01.03.01.718	15		Galon Refrigerante Verde Simoniz	4,30	64,43	
1.01.03.01.719	0		Garantias Baterias Ecuador	1,15	-	
1.01.03.01.720	0		Gata Hidraulica Botella 8t	16,02	-	
1.01.03.01.721	0		Gata Lagarto 2 Toneladas Roja	31,95	-	
1.01.03.01.722	0		Gata Lagarto 5 Toneladas Roja	230,00	-	
1.01.03.01.723	0		General 205/75/15 Grabber At2	86,94	-	
1.01.03.01.724	2		General 215/75/14 Grabber At2	104,26	208,53	
1.01.03.01.725	6		General 215/75/15 Graber At2	110,87	665,23	
1.01.03.01.726	5		General 225/70/15	111,02	555,12	
1.01.03.01.727	4		General 225/70/16 Graber Hts	107,90	431,60	
1.01.03.01.728	6		General 235/60/16 Grabber At	110,44	662,61	
1.01.03.01.729	6		General 235/75/15 Grabber Atx	129,57	777,42	
1.01.03.01.730	2		General 245/70/16	135,57	271,14	
1.01.03.01.731	0		General 245/75/16 Graber Atx Lre Rwl	183,14	-	
1.01.03.01.732	4		General 255/70/16 Graber At2	131,99	527,98	
1.01.03.01.733	0		General 265/70/16 At	140,65	-	
1.01.03.01.734	0		General 600-14 Dircional Pauer Jet 8pr	93,42	-	
1.01.03.01.735	0		General 700-15 Lt Hct 10pr	111,72	-	
1.01.03.01.736	0		General 700-15lt Lre Pauer Jet 10pr	115,43	-	
1.01.03.01.737	0		General 750-16 Lt Tt 14pr Hct	172,02	-	
1.01.03.01.738	0		General 750-16 Pauer Jet 12pr	142,96	-	
1.01.03.01.739	0		General Altimax 195/65/15 91h	-	-	
1.01.03.01.740	2		General Altimax Xp7 185/65/14	54,12	108,24	
1.01.03.01.741	4		Giidyear 215/65/16 Suv	100,66	402,63	
1.01.03.01.742	0		Goform 215/75/15 Lt	84,85	-	
1.01.03.01.743	4		Goform 237/75/15 Lt	100,13	400,51	
1.01.03.01.744	5		Golden 2050 Cuarto	3,64	18,21	
1.01.03.01.745	2		Golden 2050 Galon	13,86	27,72	
1.01.03.01.746	6		Golden Atf Dexron Hidraulico Cuarto	3,23	19,35	
1.01.03.01.747	0		Goodyar 9.5r17.5 Reg Rhsii 129 127m	270,37	-	
1.01.03.01.748	0		Goodyear 165/60/14	34,60	-	
1.01.03.01.749	0		Goodyear 165/65/14	33,63	-	
1.01.03.01.750	2		Goodyear 175/70/12 Gps2	55,19	110,37	
1.01.03.01.751	4		Goodyear 185/60/14 Assurance	48,92	195,69	
1.01.03.01.752	0		Goodyear 185/65/14 86t Assurance	53,80	-	
1.01.03.01.753	4		Goodyear 185/65/15 Assurance	51,76	207,03	
<b>SUMAN Y PASAN</b>						<b>39.168,37</b>

EMPRESA "COMERCIAL CREDILLANTAS MC"						
INVENTARIO INICIAL						
AL 01 DE ABRIL DEL 2024						
						Folio N° 18
CODIGO	CANT	U/M	DETALLE	VALOR UNITARIO	VALOR PARCIAL	VALOR TOTAL
<b>VIENEN</b>						<b>39.168,37</b>
1.01.03.01.754	0		Goodyear 185/70/14 88 T Gps3	59,88	-	
1.01.03.01.755	0		GOODYEAR 185/70/14 ASSURANCE 82 T	61,22	-	
1.01.03.01.756	0		Goodyear 195/55/15	59,74	-	
1.01.03.01.757	0		Goodyear 195/65/15	55,74	-	
1.01.03.01.758	0		Goodyear 205/75/15 Rhs Direccional	212,72	-	
1.01.03.01.759	0		Goodyear 215/75/14 Wrangler At/S 98q Tl	109,24	-	
1.01.03.01.760	0		Goodyear 225/60/17	126,33	-	
1.01.03.01.761	0		Goodyear 235 /70/16 Wrangler At Sa	137,43	-	
1.01.03.01.762	2		Goodyear 235/60/16 Suv	108,27	216,55	
1.01.03.01.763	0		Goodyear 700-15 Cuestom P. Cabra Pr10	130,43	-	
1.01.03.01.764	0		Goodyear 700-15 Direccional Hmct176	126,80	-	
1.01.03.01.765	0		Goodyear 700-15 Mixta Hi Miller Ct162 10pr	130,02	-	
1.01.03.01.766	0		Goodyear 750-15 Lt Hi Miller Ct162 G Tt 14 Pr	125,11	-	
1.01.03.01.767	4		Gooyear 195/60/15 Efficientgrip 88h Sl	76,66	306,64	
1.01.03.01.768	0		Gooyear 235/60/17	141,13	-	
1.01.03.01.769	0		Grasa Kendal Azul	4,36	-	
1.01.03.01.770	1		Grasas De Puntas Pro Tac Plus	5,49	5,49	
1.01.03.01.771	0		Gremax 185/65/14 86h	-	-	
1.01.03.01.772	0		Gremax 245/75/16 Lt 10pr Cf5	-	-	
1.01.03.01.773	0		Guardabarros	6,71	-	
1.01.03.01.774	0		Habilead 195 R14 8pr	64,14	-	
1.01.03.01.775	0		Habilied 225/70/15 Rs01	70,77	-	
1.01.03.01.776	2		Habilied 225/70/16	80,09	160,18	
1.01.03.01.777	0		Habilied 235/60/16	71,47	-	
1.01.03.01.778	0		Haida 215/75/15 6pr Lt	-	-	
1.01.03.01.779	0		Haida 235/75/15 6pr Lt	-	-	
1.01.03.01.780	4		Haida 245/75/16 10pr Lt	-	-	
1.01.03.01.781	4		Halogeno H1 Osram 55w P14.5 64150	4,03	16,10	
1.01.03.01.782	0		Halogeno H4 6000lm 50w 12 V	54,52	-	
1.01.03.01.783	0		Halogeno H27w	2,59	-	
1.01.03.01.784	42		Halogeno H3 Flosser 12v 100w	1,15	48,30	
1.01.03.01.785	0		Halogeno H3 Osram Cool Blue I 64151cbi 12v 55w	5,09	-	
1.01.03.01.786	5		Halogeno H4 Flosser 12v 100/90w P43	1,44	7,19	
1.01.03.01.787	0		Halogeno H4 Luz Led 6000lm 10-30v Set	18,15	-	
1.01.03.01.788	0		Halogeno H4 Luz Led 6000lm Color A/B	32,51	-	
1.01.03.01.789	49		Halogeno H4 Osram 60/55 64193	2,92	142,89	
1.01.03.01.790	9		Halogeno H4 Osram 12v 100/90w 62204 Sbp	4,78	43,04	
<b>SUMAN Y PASAN</b>						<b>40.114,74</b>

EMPRESA "COMERCIAL CREDILLANTAS MC"						
INVENTARIO INICIAL						
AL 01 DE ABRIL DEL 2024						
						Folio N° 18
CODIGO	CANT	U/M	DETALLE	VALOR UNITARIO	VALOR PARCIAL	VALOR TOTAL
<b>VIENEN</b>						<b>40.114,74</b>
1.01.03.01.791	0		Halogeno H4 Osram 12v 60/55w 64193 Nbu P43tbi	22,85	-	
1.01.03.01.792	5		Halogeno H4 Osram 24v 75/70w 64196 P43t	4,32	21,58	
1.01.03.01.793	1		Halogeno H4 Osram Cool Bi 64193 Cbi 12v 60/55w	6,81	6,81	
1.01.03.01.794	10		Halogeno H4 Realight 100/90	-	-	
1.01.03.01.795	18		Halogeno H4 Realight 60/55	1,99	35,81	
1.01.03.01.796	12		Halogeno H4 Titan 12v 60/55	2,19	26,22	
1.01.03.01.797	0		Halogeno H7 Osram 12v 55w Cool Blue I 64210 Cbi	9,46	-	
1.01.03.01.798	2		Halogeno Led Apex H4 6000lm	13,35	26,70	
1.01.03.01.799	0		Halogeno Led H11 Ambar/Blanca 3000k6000k	21,74	-	
1.01.03.01.800	0		Halogeno Led H4 Ambar/Blanca 3000k6000k	27,77	-	
1.01.03.01.801	0		Hankook 165/70/12	47,68	-	
1.01.03.01.802	0		Hankook 175/70/13	54,97	-	
1.01.03.01.803	1		Hankook 185/60/14 Kinergy	50,46	50,46	
1.01.03.01.804	0		Hankook 185/65/14 H308	76,38	-	
1.01.03.01.805	0		Hankook 185/65/14 K424	76,38	-	
1.01.03.01.806	0		Hankook 185/65/14 Kinergy	54,51	-	
1.01.03.01.807	0		Hankook 185/70/14 Kinergy	59,95	-	
1.01.03.01.808	0		Hankook 195/55/15 Aurora	80,09	-	
1.01.03.01.809	0		Hankook 195/55/15 H437	82,29	-	
1.01.03.01.810	0		Hankook 195/55/15 K424	85,49	-	
1.01.03.01.811	0		Hankook 195/60/14 K424	70,81	-	
1.01.03.01.812	1		Hankook 195/65/15 K715	87,27	87,27	
1.01.03.01.813	2		Hankook 215/75/15 Lt	115,13	230,25	
1.01.03.01.814	0		Hankook 225/70/15 Rf10	126,07	-	
1.01.03.01.815	0		Hankook 225/70/16	-	-	
1.01.03.01.816	2		Hankook 235/75/15 Lt	121,32	242,64	
1.01.03.01.817	0		Hankook 245/70/16	154,86	-	
1.01.03.01.818	0		Hankook 255/70/16	146,43	-	
1.01.03.01.819	0		Hilo 195/55/15	41,03	-	
1.01.03.01.820	0		Hilo 195/60/14	40,85	-	
1.01.03.01.821	0		Hilo 225/70/15 8pr	92,69	-	
1.01.03.01.822	0		Hilo 245/75/16	110,40	-	
1.01.03.01.823	0		Ilink 175/70/14	42,39	-	
1.01.03.01.824	0		Ilink 185/65/14	39,21	-	
1.01.03.01.825	0		Ilink 185/70/14	-	-	
1.01.03.01.826	0		Ilink 195r14c Strng	62,53	-	
1.01.03.01.827	0		Ilink 225/70/15	73,91	-	
<b>SUMAN Y PASAN</b>						<b>40.842,50</b>

EMPRESA "COMERCIAL CREDILLANTAS MC"						
INVENTARIO INICIAL						
AL 01 DE ABRIL DEL 2024						
						Folio N° 18
CODIGO	CANT	U/M	DETALLE	VALOR UNITARIO	VALOR PARCIAL	VALOR TOTAL
<b>VIENEN</b>						<b>40.842,50</b>
1.01.03.01.828	0		Ilink 235/60/16 100 Confor68	69,78	-	
1.01.03.01.829	0		Kapsen 165/165/13 Hd918	29,05	-	
1.01.03.01.830	2		Kapsen 175/70/13 Rs01	34,16	68,33	
1.01.03.01.831	0		KAPSEN 215/75/17 Hs205	124,43	-	
1.01.03.01.832	0		Kapsen 225/70/16 Er16	75,26	-	
1.01.03.01.833	2		Kapsen 225/70/16 Pr 103t	86,65	173,30	
1.01.03.01.834	0		Kapsen 235/6517 Rs23	85,50	-	
1.01.03.01.835	0		Kapsen 255/70/16 Rs23p	89,13	-	
1.01.03.01.836	0		Kelly 175/70/13 Edge Touring	35,94	-	
1.01.03.01.837	2		Kelly 185/60/14	33,05	66,09	
1.01.03.01.838	0		Kelly 185/65/14 Pa868 86t	68,99	-	
1.01.03.01.839	1		Kelly 185/70/13	38,31	38,31	
1.01.03.01.840	6		Kit De Seguridad 1	13,86	83,15	
1.01.03.01.841	1		Kit De Seguridad 2kg	21,44	21,44	
1.01.03.01.842	1		Kit Seguridad	12,87	12,87	
1.01.03.01.843	1		Kit Tuerca 12x1.5 Vosse	23,15	23,15	
1.01.03.01.844	1		Kit Tuercas 12x1.5	24,41	24,41	
1.01.03.01.845	4		Kit Tuercas De Seguridad 12x1.25	3,61	14,44	
1.01.03.01.846	0		Kit Tuercas De Seguridad 12x1.50	-	-	
1.01.03.01.847	1		Kit Turecas 12 X1.25 Negro Rojas	33,40	33,40	
1.01.03.01.848	0		Kumho 205/65/15 Ta11 4l Korea.	62,63	-	
1.01.03.01.849	0		Kumho 185/60/14 Kh17 4l Vietnam	72,90	-	
1.01.03.01.850	0		Kumho 185/65/14 Kh17 4l Koreana	78,04	-	
1.01.03.01.851	0		Kumho 195/65/15 Ta31 Korea	73,60	-	
1.01.03.01.852	2		Kumho 215/75/14 K178 6l S.L.B Koreana	113,97	227,95	
1.01.03.01.853	2		Kumho 215/75/15 K171 8l	165,31	330,63	
1.01.03.01.854	0		Kumho 225/60/17 Korea	109,87	-	
1.01.03.01.855	0		Kumho 235/60/15 K111 S.L.B Koreana	123,21	-	
1.01.03.01.856	0		Kumho 27x8.50 14 K171 6l Koreana	135,54	-	
1.01.03.01.857	0		Kumho 5.50 R13 Kc55 10l Koreana	97,54	-	
1.01.03.01.858	3		Lampara Faro Rectangular 6led 3w 12/24	7,81	23,43	
1.01.03.01.859	1		Lampara Faro Retangular	22,43	22,43	
1.01.03.01.860	4		Laufenn 185/70/14	44,73	178,93	
1.01.03.01.861	0		Limacaucho 165/65/13 T70 Plus	56,17	-	
1.01.03.01.862	0		Limacaucho 185/60/14 T/70 Plus	72,11	-	
1.01.03.01.863	0		Limacaucho 185/65/14 Lc T65	52,16	-	
1.01.03.01.864	0		Limacaucho 185/70/14 T/70 Plus	61,61	-	
1.01.03.01.865	0		Limacaucho 205/70/14	71,14	-	
<b>SUMAN Y PASAN</b>						<b>42.184,75</b>



EMPRESA "COMERCIAL CREDILLANTAS MC"						
INVENTARIO INICIAL						
AL 01 DE ABRIL DEL 2024						
						Folio N° 18
CODIGO	CANT	U/M	DETALLE	VALOR UNITARIO	VALOR PARCIAL	VALOR TOTAL
<b>VIENEN</b>						<b>42.184,75</b>
1.01.03.01.866	0		Limacaucho 215/75/15 Sport	89,08	-	
1.01.03.01.867	0		Limacaucho 235/75/15	100,13	-	
1.01.03.01.868	0		Limacaucho 700-15 Pionera Mixta Pr12	123,96	-	
1.01.03.01.869	0		Limacaucho 750-15	147,51	-	
1.01.03.01.870	0		Limpia Tapices Formula	3,78	-	
1.01.03.01.871	2		Limpia Carburador Abro	3,59	7,18	
1.01.03.01.872	3		Limpia Cuero 240 MI Simoniz	5,47	16,40	
1.01.03.01.873	1		Limpia Llantas 400 MI Simoniz	3,38	3,38	
1.01.03.01.874	0		Limpia Llantas Formula	4,31	-	
1.01.03.01.875	0		Limpia Parabrisas Chicle 500ml Simoniz	2,73	-	
1.01.03.01.876	3		Limpia Parabrisas Manzana 500ml Simoniz	2,60	7,81	
1.01.03.01.877	0		Limpia Parabrisas Rally 240m	1,34	-	
1.01.03.01.878	0		Limpia Tapices Amoral 22 Onz	5,74	-	
1.01.03.01.879	0		Limpia Tapices Espuma 650ml Simoniz	5,18	-	
1.01.03.01.880	3		Limpia Tapices Espuma Magic 650 MI Simoniz	4,64	13,91	
1.01.03.01.881	0		Ling Long 155/12	49,30	-	
1.01.03.01.882	0		Ling Long 185/60/14 Grreen Max Hp	36,68	-	
1.01.03.01.883	0		Ling Long 185/70/14	42,37	-	
1.01.03.01.884	0		Ling Long 195/50/15	42,88	-	
1.01.03.01.885	0		Ling Long 195/60/14	46,40	-	
1.01.03.01.886	2		Ling Long 215/75/15	98,15	196,30	
1.01.03.01.887	12		Liquido De Freno Ate 12 Oz	3,93	47,11	
1.01.03.01.888	1		Liquido De Freno Ate Grande	8,63	8,63	
1.01.03.01.889	5		Liquido De Freno Wagner	2,72	13,59	
1.01.03.01.890	10		Llave Mixta 10 Economica	0,37	3,74	
1.01.03.01.891	9		Llave De Rueda Cruz 15" Milimetal	4,61	41,49	
1.01.03.01.892	0		Llave De Rueda Desmontable	-	-	
1.01.03.01.893	7		Llave Mixta Crv Estalin Pulida 11	0,50	3,50	
1.01.03.01.894	10		Llave Mixta 11 Economica	0,40	3,98	
1.01.03.01.895	9		Llave Mixta Crv Estalin Pulida 13	0,60	5,39	
1.01.03.01.896	0		Llave Mixta Crv Estalin Pulida 12	0,55	-	
1.01.03.01.897	1		Llave Mixta Estalin Pulida 10	0,46	0,46	
1.01.03.01.898	2		Llavero Colgante Nailo Sparco Negro	4,60	9,20	
1.01.03.01.899	2		Llavero Colgante Nailo Sparco Rojo	4,60	9,20	
1.01.03.01.900	0		Llavero Colgante Nailon Sparco Azul	4,83	-	
1.01.03.01.901	3		Lluviex 120ml Simoniz	6,35	19,04	
1.01.03.01.902	1		Lona Chevrolet D-Max	136,85	136,85	
1.01.03.01.903	1		Luz Led Salon Blanca 18l	4,00	4,00	
<b>SUMAN Y PASAN</b>						<b>42.735,89</b>

EMPRESA "COMERCIAL CREDILLANTAS MC"						
INVENTARIO INICIAL						
AL 01 DE ABRIL DEL 2024						
						Folio N° 18
CODIGO	CANT	U/M	DETALLE	VALOR UNITARIO	VALOR PARCIAL	VALOR TOTAL
<b>VIENEN</b>						<b>42.735,89</b>
1.01.03.01.904	7		Luz Llorones Azules	2,03	14,20	
1.01.03.01.905	0		Luz Placa Led	2,17	-	
1.01.03.01.906	2		Luz De Salon 12 Led Blanca	4,11	8,21	
1.01.03.01.907	0		Luz Led Salon Blanca 24l	4,92	-	
1.01.03.01.908	4		Luz Led Salon Neon 18l	4,00	16,01	
1.01.03.01.909	0		Luz Led Salon Neon 24l	4,92	-	
1.01.03.01.910	11		Maletin	5,53	60,78	
1.01.03.01.911	0		Mastercraft 185/60/14	37,64	-	
1.01.03.01.912	0		Mastercraft 235/75/15 Lt	107,16	-	
1.01.03.01.913	0		Mastercraft 235/75/15 Lt	127,17	-	
1.01.03.01.914	0		Mastercraft 255/70/16 Lt	116,08	-	
1.01.03.01.915	0		Mastercraft 295/50/15	138,14	-	
1.01.03.01.916	0		Mastercraft 245/75/16 Lt	120,35	-	
1.01.03.01.917	0		Maxtour Champiro 185/70/14	-	-	
1.01.03.01.918	2		Maxtour Gr 165/70/12	39,02	78,04	
1.01.03.01.919	0		Maxtour Gr 185/60/14	51,54	-	
1.01.03.01.920	12		Maxtour Gr 185/65/14	50,27	603,21	
1.01.03.01.921	16		Maxtour Gr 185/70/14	52,58	841,26	
1.01.03.01.922	12		Maxtour Gr 195/60/15	55,57	666,84	
1.01.03.01.923	2		Maxtour Gr 195/65/15	59,44	118,89	
1.01.03.01.924	4		Maxtreck 175/70/13 Taxi 86t	45,26	181,05	
1.01.03.01.925	0		Maxtreck 185/65/14 86h	51,22	-	
1.01.03.01.926	8		Maxtreck 185/65/14 Taxi 86t	53,07	424,53	
1.01.03.01.927	0		Maxtreck 185/65/15	-	-	
1.01.03.01.928	10		Maxtreck 185/70/14 Taxi 88t	56,38	563,76	
1.01.03.01.929	0		Maxtreck 195 R14 8pr	84,41	-	
1.01.03.01.930	1		Maxtreck 195/65/15	52,24	52,24	
1.01.03.01.931	0		Maxtreck 195/65/15 Taxi 86t	63,40	-	
1.01.03.01.932	0		Maxtreck 205/50/16	67,46	-	
1.01.03.01.933	2		Maxtreck 205/65/16 Mk700 Lt8pr	87,33	174,65	
1.01.03.01.934	3		Maxtreck 215/45/Zr Maximus M1	79,94	239,82	
1.01.03.01.935	0		Maxtreck 225/70/15 8pr	86,80	-	
1.01.03.01.936	0		Maxtreck 235/65/16 Mk 700 8pr	101,53	-	
1.01.03.01.937	0		Maxtreck 245/70/116 Hill	116,78	-	
1.01.03.01.938	2		Maxtreck 245/75/16 Lt Mud Trac 10pr	142,86	285,72	
1.01.03.01.939	4		Maxtreck 265/60/18 Su-800	130,51	522,05	
1.01.03.01.940	0		Maxtreck 265/65/17 Hill	132,31	-	
<b>SUMAN Y PASAN</b>						<b>47.587,16</b>

## EMPRESA "COMERCIAL CREDILLANTAS MC"

## INVENTARIO INICIAL

AL 01 DE ABRIL DEL 2024

Folio N° 18

CODIGO	CANT	U/M	DETALLE	VALOR UNITARIO	VALOR PARCIAL	VALOR TOTAL
<b>VIENEN</b>						<b>47.587,16</b>
1.01.03.01.941	2		Maxtrek 235/55/17 Maximus M1	98,09	196,18	
1.01.03.01.942	0		Maxxis 165/65/13 Ma651	44,59	-	
1.01.03.01.943	0		Maxxis 165/65/13 Map5	49,27	-	
1.01.03.01.944	0		Maxxis 165/70/13 735	43,11	-	
1.01.03.01.945	3		Maxxis 175/50/13 Maz1	63,80	191,40	
1.01.03.01.946	2		Maxxis 175/60/13 Map3	-	-	
1.01.03.01.947	1		Maxxis 175/60/13 Ua603	48,94	48,94	
1.01.03.01.948	0		Maxxis 175/65/14 Maxxis Map1	74,38	-	
1.01.03.01.949	1		Maxxis 175/70/ 13 Mat1	56,85	56,85	
1.01.03.01.950	0		Maxxis 175/70/12 Ma 919	55,63	-	
1.01.03.01.951	0		Maxxis 175/70/13 735	41,33	-	
1.01.03.01.952	0		Maxxis 175/70/13 858 Aaa82 Htl	61,48	-	
1.01.03.01.953	0		Maxxis 175/70/13 Ma918	57,85	-	
1.01.03.01.954	1		Maxxis 175/70/13 Mp10	44,80	44,80	
1.01.03.01.955	0		Maxxis 185/50/14 Maz1	62,36	-	
1.01.03.01.956	0		Maxxis 185/55/14 Mav1	59,75	-	
1.01.03.01.957	4		Maxxis 185/60/13 Ua603	50,51	202,04	
1.01.03.01.958	0		Maxxis 185/60/14 735	46,99	-	
1.01.03.01.959	5		Maxxis 185/60/14 Mat1	61,40	307,00	
1.01.03.01.960	0		Maxxis 185/60/14 Mp10	46,32	-	
1.01.03.01.961	2		Maxxis 185/65/14 Mat1	62,35	124,69	
1.01.03.01.962	0		Maxxis 185/65/14 735	46,03	-	
1.01.03.01.963	0		Maxxis 185/65/14 Mae1 86	74,16	-	
1.01.03.01.964	0		Maxxis 185/65/14 Map1	62,58	-	
1.01.03.01.965	0		Maxxis 185/65/14 Z1	59,65	-	
1.01.03.01.966	0		Maxxis 185/65/14mp10	48,73	-	
1.01.03.01.967	0		Maxxis 185/65/15 735	48,76	-	
1.01.03.01.968	0		Maxxis 185/65/15 Hpm3	62,04	-	
1.01.03.01.969	0		Maxxis 185/65/15 P10	54,88	-	
1.01.03.01.970	0		Maxxis 185/70/13 858	63,15	-	
1.01.03.01.971	0		Maxxis 185/70/13 Mat1	62,87	-	
1.01.03.01.972	0		Maxxis 185/70/14 735	50,30	-	
1.01.03.01.973	0		Maxxis 185/70/14 858	71,22	-	
1.01.03.01.974	0		Maxxis 185/70/14 Ma919	81,04	-	
1.01.03.01.975	4		Maxxis 185/70/14 Mat1	62,24	248,95	
1.01.03.01.976	0		Maxxis 185/70/14 Mp10	47,24	-	
1.01.03.01.977	0		Maxxis 195/50/15 Cs735	77,08	-	
<b>SUMAN Y PASAN</b>						<b>49.008,02</b>

EMPRESA "COMERCIAL CREDILLANTAS MC"						
INVENTARIO INICIAL						
AL 01 DE ABRIL DEL 2024						
						Folio N° 18
CODIGO	CANT	U/M	DETALLE	VALOR UNITARIO	VALOR PARCIAL	VALOR TOTAL
<b>VIENEN</b>						<b>49.008,02</b>
1.01.03.01.978	0		Maxxis 195/50/15 Maz1 86 Vtl	67,77	-	
1.01.03.01.979	0		Maxxis 195/50/15 Maz4	70,11	-	
1.01.03.01.980	4		Maxxis 195/55/15 Maz1 85 Vtl	73,66	294,66	
1.01.03.01.981	0		Maxxis 195/55/15 Mp10	54,79	-	
1.01.03.01.982	0		Maxxis 195/60/13 Cs735	71,58	-	
1.01.03.01.983	0		Maxxis 195/60/14 735 Cs 86 Htl	58,67	-	
1.01.03.01.984	4		Maxxis 195/60/14 Mat1	70,88	283,51	
1.01.03.01.985	0		Maxxis 195/60/14 Map188 Htl	78,44	-	
1.01.03.01.986	0		Maxxis 195/60/15 735	63,64	-	
1.01.03.01.987	6		Maxxis 195/60/15 Mat1	70,09	420,53	
1.01.03.01.988	2		Maxxis 195/65/15 Mat1	71,75	143,50	
1.01.03.01.989	2		Maxxis 205/45/16 Z4	78,54	157,08	
1.01.03.01.990	0		Maxxis 205/45/17 Hpm3	81,82	-	
1.01.03.01.991	0		Maxxis 205/45/17 Maz4	100,20	-	
1.01.03.01.992	2		Maxxis 205/45/17 Z3	85,77	171,55	
1.01.03.01.993	2		Maxxis 205/45/17 Z4	83,54	167,07	
1.01.03.01.994	4		Maxxis 205/50/15 Maz1	76,87	307,47	
1.01.03.01.995	0		Maxxis 205/50/15 Z4	86,11	-	
1.01.03.01.996	0		Maxxis 205/50/16 Z1	84,53	-	
1.01.03.01.997	0		Maxxis 205/50/17 Z3	84,07	-	
1.01.03.01.998	0		Maxxis 205/55/16 Maz1	106,50	-	
1.01.03.01.999	0		Maxxis 205/60/14 Mat1	80,55	-	
1.01.03.01.1000	0		Maxxis 205/60/14 Z1	76,03	-	
1.01.03.01.1001	0		Maxxis 205/60/15 Mat1	74,92	-	
1.01.03.01.1002	0		Maxxis 205/65/16 95v	82,09	-	
1.01.03.01.1003	0		Maxxis 205/70/15 At771	97,46	-	
1.01.03.01.1004	0		Maxxis 205/75/17.5 Ur279	212,40	-	
1.01.03.01.1005	0		Maxxis 215/40/17 Z4	98,46	-	
1.01.03.01.1006	0		Maxxis 215/45/17 Maz3	85,77	-	
1.01.03.01.1007	1		Maxxis 215/45/17 Z1	86,01	86,01	
1.01.03.01.1008	2		Maxxis 215/55/17 735	88,36	176,73	
1.01.03.01.1009	1		Maxxis 215/65/16 771	105,66	105,66	
1.01.03.01.1010	0		Maxxis 215/75/14 Ma751 L/B	107,44	-	
1.01.03.01.1011	0		Maxxis 215/75/14 Ue168	102,30	-	
1.01.03.01.1012	0		Maxxis 215/75/15 At771	114,37	-	
1.01.03.01.1013	0		Maxxis 215/75/15 Ma751	110,28	-	
1.01.03.01.1014	0		Maxxis 215/75/15 Lt753	127,19	-	
<b>SUMAN Y PASAN</b>						<b>51.321,78</b>

## EMPRESA "COMERCIAL CREDILLANTAS MC"

## INVENTARIO INICIAL

AL 01 DE ABRIL DEL 2024

Folio N° 18

CODIGO	CANT	U/M	DETALLE	VALOR UNITARIO	VALOR PARCIAL	VALOR TOTAL
<b>VIENEN</b>						<b>51.321,78</b>
1.01.03.01.1015	0		Maxxis 215/75/17.5 Mr Ur275	248,40	-	
1.01.03.01.1016	0		Maxxis 225/45/18 Maz4	-	-	
1.01.03.01.1017	0		Maxxis 225/55/17 Maz4	105,95	-	
1.01.03.01.1018	0		Maxxis 225/60/16 Mat1	125,07	-	
1.01.03.01.1019	2		Maxxis 225/60/17 771	124,94	249,87	
1.01.03.01.1020	0		Maxxis 225/60/17 At771 TI	115,44	-	
1.01.03.01.1021	0		Maxxis 225/60/17 Mat1	124,32	-	
1.01.03.01.1022	2		Maxxis 225/65/17 At771	118,52	237,04	
1.01.03.01.1023	0		Maxxis 225/70/15 771	116,36	-	
1.01.03.01.1024	0		Maxxis 225/70/16 Lt At771	134,26	-	
1.01.03.01.1025	0		Maxxis 225/70/16 Ma7516pr Letra Blanca	147,14	-	
1.01.03.01.1026	0		Maxxis 225/75/16 771	155,25	-	
1.01.03.01.1027	0		Maxxis 225/75/75 At771	114,17	-	
1.01.03.01.1028	1		Maxxis 235/55/17 Maz4	121,02	121,02	
1.01.03.01.1029	0		Maxxis 235/60/15 Maxxis At771	120,61	-	
1.01.03.01.1030	1		Maxxis 235/60/16 At771 104h TI	137,48	137,48	
1.01.03.01.1031	0		Maxxis 235/60/17 Cv01	123,06	-	
1.01.03.01.1032	0		Maxxis 235/65/16 Ht770	122,49	-	
1.01.03.01.1033	0		Maxxis 235/65/17 At771	158,82	-	
1.01.03.01.1034	0		Maxxis 235/65/17 Mas1	145,05	-	
1.01.03.01.1035	0		Maxxis 235/70/16 751	136,44	-	
1.01.03.01.1036	0		Maxxis 235/75/15 762 L/B	147,56	-	
1.01.03.01.1037	0		Maxxis 235/75/15 771 Lt	137,24	-	
1.01.03.01.1038	0		Maxxis 235/75/15 At980	126,47	-	
1.01.03.01.1039	0		Maxxis 235/75/15 Lt Mt754 L/B	158,98	-	
1.01.03.01.1040	1		Maxxis 235/75/15 P Mt751	133,44	133,44	
1.01.03.01.1041	0		Maxxis 245/60/15 Mas1	-	-	
1.01.03.01.1042	0		Maxxis 245/65/17 At771	159,53	-	
1.01.03.01.1043	0		Maxxis 245/70/16 Lt/At980 8pr	173,03	-	
1.01.03.01.1044	0		Maxxis 245/70/16 Ma751 Letra Blanco	160,49	-	
1.01.03.01.1045	0		Maxxis 245/75/15 762	189,90	-	
1.01.03.01.1046	0		Maxxis 245/75/16 Lt At771	165,08	-	
1.01.03.01.1047	0		Maxxis 245/75/16 754	185,47	-	
1.01.03.01.1048	0		Maxxis 255/60/15 S1	120,09	-	
1.01.03.01.1049	0		Maxxis 255/70/16 At 771	149,20	-	
1.01.03.01.1050	0		Maxxis 265/70/16 780	161,38	-	
1.01.03.01.1051	0		Maxxis 27x8.5 Mt754 6pr Letra Blanca	134,75	-	
1.01.03.01.1052	0		Maxxis 31x10.50 15 At980	151,70	-	
<b>SUMAN Y PASAN</b>						<b>52.200,63</b>

EMPRESA "COMERCIAL CREDILLANTAS MC"						
INVENTARIO INICIAL						
AL 01 DE ABRIL DEL 2024						
						Folio N° 18
CODIGO	CANT	U/M	DETALLE	VALOR UNITARIO	VALOR PARCIAL	VALOR TOTAL
<b>VIENEN</b>						<b>52.200,63</b>
1.01.03.01.1053	0		Maxxis 700-15r 12pr	142,95	-	
1.01.03.01.1054	0		Maxxis 700-16	148,67	-	
1.01.03.01.1055	0		Maxxis 750-16r 14pr	216,03	-	
1.01.03.01.1056	0		Medidor De Aire Mediano	6,90	-	
1.01.03.01.1057	122		Medidor De Aire Pequeño	0,59	71,93	
1.01.03.01.1058	1		Metrakit Hyndai Accent 06-11 Gris 9"	8,95	8,95	
1.01.03.01.1059	1		Metrakit Hyndai Accent 2012-2017 Gris 9"	8,05	8,05	
1.01.03.01.1060	0		Minerva 175/60/13 209	31,22	-	
1.01.03.01.1061	2		Minerva 175/70/12 F209	37,95	75,91	
1.01.03.01.1062	0		Minerva 175/70/13 F209	31,59	-	
1.01.03.01.1063	0		Minerva 185/50/14 F209	39,56	-	
1.01.03.01.1064	0		Minerva 185/65/14 F209	36,25	-	
1.01.03.01.1065	0		Minerva 185/65/15 209	-	-	
1.01.03.01.1066	0		Minerva 195 R14 8pr	59,50	-	
1.01.03.01.1067	0		Minerva 195/50/15 F209	41,01	-	
1.01.03.01.1068	0		Minerva 195/55/15 F209	44,06	-	
1.01.03.01.1069	0		Minerva 205/50/16 F209	54,01	-	
1.01.03.01.1070	0		Minerva 205/60/15 F209	54,44	-	
1.01.03.01.1071	0		Minerva 215/50/17 F205	58,86	-	
1.01.03.01.1072	0		Minerva 215/60/17 Ecospeed2suv	72,23	-	
1.01.03.01.1073	0		Minerva 225/60/17 Ecospeed 2 Suv	70,02	-	
1.01.03.01.1074	4		Minerva 235/60/16 Ecospeed2suv	67,84	271,34	
1.01.03.01.1075	0		Minerva 235/65/16	89,10	-	
1.01.03.01.1076	2		Minerva 235/70/16 Rf06	72,30	144,60	
1.01.03.01.1077	0		Minerva 235/75/15	75,93	-	
1.01.03.01.1078	0		Minerva 245/70/16 Rf06	98,60	-	
1.01.03.01.1079	0		Minerva205/50/16 F209	51,16	-	
1.01.03.01.1080	3		Moñon De Volante Madera Jm-76	5,19	15,56	
1.01.03.01.1081	0		Moqueta Negra 3pz Bandeja	16,94	-	
1.01.03.01.1082	0		Moqueta Termo Form Negra	12,91	-	
1.01.03.01.1083	5		Moqueta Caucho Luisi Gris Posteriores	12,42	62,10	
1.01.03.01.1084	1		Moqueta Caucho Luisi Negra Posterior	12,42	12,42	
1.01.03.01.1085	8		Moqueta Caucho Lussi Gris Delantera	14,11	112,86	
1.01.03.01.1086	4		Moqueta Caucho Negra X-Tream Pvc 3pz	9,28	37,13	
1.01.03.01.1087	5		Moqueta Dakkar Gris Posterior	12,55	62,77	
1.01.03.01.1088	9		Moqueta Dakkar Gris Delantera	15,63	140,65	
<b>SUMAN Y PASAN</b>						<b>53.224,90</b>

## EMPRESA "COMERCIAL CREDILLANTAS MC"

## INVENTARIO INICIAL

AL 01 DE ABRIL DEL 2024

Folio N° 18

CODIGO	CANT	U/M	DETALLE	VALOR UNITARIO	VALOR PARCIAL	VALOR TOTAL
<b>VIENEN</b>						<b>53.224,90</b>
1.01.03.01.1089	7		Moqueta Dakkar Negra Delantera	16,31	114,15	
1.01.03.01.1090	4		Moqueta Dakkar Negra Posterior	12,94	51,78	
1.01.03.01.1091	0		Moqueta Niquelada Azulez Juego 3pz	23,92	-	
1.01.03.01.1092	1		Moqueta Niquelada 4pz. Azul	13,79	13,79	
1.01.03.01.1093	0		Moqueta Niquelada 4pz. Roja	13,86	-	
1.01.03.01.1094	0		Moqueta Niquelada 4pz.Silver	13,86	-	
1.01.03.01.1095	0		Moqueta Niquelada 5pz. Azul	14,49	-	
1.01.03.01.1096	0		Moqueta Niquelada 5pz. Carbon	14,49	-	
1.01.03.01.1097	0		Moqueta Niquelada 5pz. Negra	14,49	-	
1.01.03.01.1098	0		Moqueta Niquelada 5pz. Rojas	14,49	-	
1.01.03.01.1099	0		Moqueta Niquelada 5pz. Silver	17,80	-	
1.01.03.01.1100	0		Moqueta Niquelada Azul 3pz	13,87	-	
1.01.03.01.1101	0		Moqueta Niquelada Azul Posterior	11,96	-	
1.01.03.01.1102	1		Moqueta Niquelada Carbon Delantera	11,96	11,96	
1.01.03.01.1103	0		Moqueta Niquelada Roja 3pz	13,87	-	
1.01.03.01.1104	0		Moqueta Niquelada Roja Juego 3pz	23,92	-	
1.01.03.01.1105	1		Moqueta Niquelada Roja Posterior	11,96	11,96	
1.01.03.01.1106	0		Moqueta Niquelada Silver 3pz	13,87	-	
1.01.03.01.1107	1		Moqueta Niquelada 4pz. Carbon	14,89	14,89	
1.01.03.01.1108	0		Moqueta Niquelada Carbon Juego 3pz	23,92	-	
1.01.03.01.1109	0		Moqueta Persa Negra Delantera	22,49	-	
1.01.03.01.1110	0		Moqueta Pvc Hyndai Negra 3p	19,89	-	
1.01.03.01.1111	0		Moqueta Pvc Negra 3pz	17,97	-	
1.01.03.01.1112	0		Moqueta Sparco Negra Roja Spc1913 Rs	29,94	-	
1.01.03.01.1113	0		Moqueta Sparco Negro/Azul Spc1913az	29,94	-	
1.01.03.01.1114	0		Moqueta Termo Form Gris	12,91	-	
1.01.03.01.1115	2		Nereus 185/65/15	42,16	84,32	
1.01.03.01.1116	1		Nereus 235/65/16 8pr	-	-	
1.01.03.01.1117	0		Nexen 185/60/14 82h N2000	56,65	-	
1.01.03.01.1118	0		Nexen 185/70/14 Np	55,83	-	
1.01.03.01.1119	4		Nexen 235/75/15 Lt	92,84	371,37	
1.01.03.01.1120	1		Nexen 245/75/16	144,08	144,08	
1.01.03.01.1121	0		Pace 165/65/13	32,94	-	
1.01.03.01.1122	0		Pace 235/75/16 Lt 8pr	103,05	-	
1.01.03.01.1123	0		Palanca Sparco	21,05	-	
1.01.03.01.1124	2		Pantalla De "7"	72,40	144,80	
1.01.03.01.1125	1		Pantalla De "9"	87,27	87,27	
<b>SUMAN Y PASAN</b>						<b>54.275,26</b>

EMPRESA "COMERCIAL CREDILLANTAS MC"						
INVENTARIO INICIAL						
AL 01 DE ABRIL DEL 2024						
						Folio N° 18
CODIGO	CANT	U/M	DETALLE	VALOR UNITARIO	VALOR PARCIAL	VALOR TOTAL
<b>VIENEN</b>						<b>54.275,26</b>
1.01.03.01.1126	2		Papel Solar Dorada Negra 310-37 Tpgd-Bk	47,13	94,25	
1.01.03.01.1127	21		Papel Solar Intermedia 15% Bk15	34,96	734,15	
1.01.03.01.1128	11		Papel Solar Intermedia 25% Bk25	35,88	394,68	
1.01.03.01.1129	0		Papel Solar Plateada	47,13	-	
1.01.03.01.1130	0		Papel Solar Bien Clara 60% Bk60	34,06	-	
1.01.03.01.1131	9		Papel Solar Clara 40% Bk40	34,58	311,19	
1.01.03.01.1132	17		Papel Solar Negro 5% Bk05	35,48	603,22	
1.01.03.01.1133	0		Papel Solar Plateada Negra Bk2	47,13	-	
1.01.03.01.1134	37		Papel Solar Ultra Negro 1% Bk01	34,88	1.290,42	
1.01.03.01.1135	8		Parasol Ventana Delantera Malla Negra	2,00	16,01	
1.01.03.01.1136	3		Parlante Pionner Redondo 4"300watts Rep.	-	-	
1.01.03.01.1137	0		Parlante Pionner Redondo 5"400watts Rep.	-	-	
1.01.03.01.1138	0		Parlante Pionner Redondo 6"500watts Rep.	-	-	
1.01.03.01.1139	0		Parlantes Bass Redondo Bsp696x9 275w	33,59	-	
1.01.03.01.1140	0		Parlantes P142 Rock 4 30rms Pu	55,44	-	
1.01.03.01.1141	4		Parlantes Rock P 1650	73,51	294,03	
1.01.03.01.1142	1		Parlantes T1650 Rock	113,82	113,82	
1.01.03.01.1143	0		Parlantes 1450 4"300w	9,23	-	
1.01.03.01.1144	0		Parlantes 1550"400w	10,50	-	
1.01.03.01.1145	0		Parlantes 1650 6"500w	11,76	-	
1.01.03.01.1146	0		Parlantes Db Drive Ovalado 369hp 450watt 6x9 Alta Potencia	75,70	-	
1.01.03.01.1147	0		Parlantes Db Drive 6x5 S360	30,43	-	
1.01.03.01.1148	0		Parlantes Db Drive S340 4 175 Watt	34,20	-	
1.01.03.01.1149	0		Parlantes Jvc Cs-J620 300w	15,78	-	
1.01.03.01.1150	0		Parlantes Oem H-690p 6x9 Ovalado A Way Speaker	49,14	-	
1.01.03.01.1151	0		PARLANTES OEM REDONDO 6x5	39,90	-	
1.01.03.01.1152	0		Parlantes Ovalados 6"9"	20,64	-	
1.01.03.01.1153	7		Parlantes P1694 Rock	57,74	404,21	
1.01.03.01.1154	0		Parlantes Pioner 6765	56,48	-	
1.01.03.01.1155	1		Parlantes R165x3 Rock 6.5" Prime Juego	55,42	55,42	
1.01.03.01.1156	0		Parlantes Rock R 165x3	41,25	-	
1.01.03.01.1157	2		Parlantes Rock T 6x9 100rms 2 Vias 1693	142,58	285,16	
1.01.03.01.1158	5		Parlates R 14x2 Rock T4" 30rms 2 Vias Juego	41,58	207,92	
1.01.03.01.1159	1		Pedales Sparco Azul	25,85	25,85	
1.01.03.01.1160	1		Pedales Sparco Negro	25,85	25,85	
1.01.03.01.1161	1		Pedales Sparco Rojo	25,84	25,84	
1.01.03.01.1162	0		Pirelli 245/70/16 Satr Liv Atr	163,24	-	
<b>SUMAN Y PASAN</b>						<b>59.157,30</b>



**EMPRESA "COMERCIAL CREDILLANTAS MC"**

**INVENTARIO INICIAL**

**AL 01 DE ABRIL DEL 2024**

**Folio N° 18**

<b>CODIGO</b>	<b>CANT</b>	<b>U/M</b>	<b>DETALLE</b>	<b>VALOR UNITARIO</b>	<b>VALOR PARCIAL</b>	<b>VALOR TOTAL</b>
<b>VIENEN</b>						<b>59.157,30</b>
1.01.03.01.1163	0		Pirelli 255/70r16 111t Scorpion All Terrain Plus	154,05	-	
1.01.03.01.1164	0		Pluma 14 Azul Unipoint	1,53	-	
1.01.03.01.1165	9		Pluma 14 Bosch	3,72	33,49	
1.01.03.01.1166	6		Pluma 14 Curva Aqua Titan Hd	2,14	12,82	
1.01.03.01.1167	3		Pluma 14 Curva Platino Titan Hd	6,01	18,02	
1.01.03.01.1168	5		Pluma 14 Curva Bosch	7,15	35,73	
1.01.03.01.1169	0		Pluma 14 Curva Sisch	-	-	
1.01.03.01.1170	0		Pluma 14 Curva Unipoint	3,16	-	
1.01.03.01.1171	17		Pluma 14 Metal Titan Hd	2,01	34,17	
1.01.03.01.1172	11		Pluma 14 Roja Unipoint	2,06	22,70	
1.01.03.01.1173	28		Pluma 14 Xtream Eco	1,42	39,73	
1.01.03.01.1174	7		Pluma 16 Bosch	4,37	30,62	
1.01.03.01.1175	19		Pluma 16 Curva Aqua Titan Hd	2,43	46,22	
1.01.03.01.1176	15		Pluma 16 Curva Platin Titan Hd	6,76	101,45	
1.01.03.01.1177	3		Pluma 16 Curva Bosch	7,77	23,30	
1.01.03.01.1178	0		Pluma 16 Curva Unipoint	3,47	-	
1.01.03.01.1179	6		Pluma 16 Luisi	1,53	9,17	
1.01.03.01.1180	14		Pluma 16 Metal Titan Hd	2,57	36,03	
1.01.03.01.1181	0		Pluma 16 Roja Unipoint	1,92	-	
1.01.03.01.1182	20		Pluma 16 Xtreme Eco	1,15	23,00	
1.01.03.01.1183	9		Pluma 18 Bosch	4,78	43,05	
1.01.03.01.1184	8		Pluma 18 Curva Aqua Titan Hd	2,44	19,54	
1.01.03.01.1185	5		Pluma 18 Curva Bosch	8,27	41,33	
1.01.03.01.1186	14		Pluma 18 Curva Platin Titan Hd	7,17	100,35	
1.01.03.01.1187	6		Pluma 18 Luisi	1,80	10,78	
1.01.03.01.1188	12		Pluma 18 Metal Titan Hd	2,01	24,10	
1.01.03.01.1189	20		Pluma 18 Xtrem Eco	1,15	23,00	
1.01.03.01.1190	0		Pluma 19 Bosch	4,27	-	
1.01.03.01.1191	6		Pluma 20 Bosch	4,91	29,43	
1.01.03.01.1192	8		Pluma 20 Curva Aqua Titan Hd	2,11	16,84	
1.01.03.01.1193	8		Pluma 20 Curva Bosch	8,49	67,92	
1.01.03.01.1194	10		Pluma 20 Curva Platino Titan Hd	5,34	53,37	
1.01.03.01.1195	13		Pluma 20 Metal Titan Hd	2,75	35,77	
1.01.03.01.1196	0		Pluma 20 Streme Eco	1,23	-	
1.01.03.01.1197	2		Pluma 21 Luisi	2,17	4,34	
1.01.03.01.1198	11		Pluma 22 Bosch	5,55	61,03	
1.01.03.01.1199	6		Pluma 22 Curva Aqua Titan Hd	2,47	14,80	
1.01.03.01.1200	7		Pluma 22 Curva Bosch	8,82	61,71	
<b>SUMAN Y PASAN</b>						<b>60.231,10</b>

EMPRESA "COMERCIAL CREDILLANTAS MC"						
INVENTARIO INICIAL						
AL 01 DE ABRIL DEL 2024						
						Folio N° 18
CODIGO	CANT	U/M	DETALLE	VALOR UNITARIO	VALOR PARCIAL	VALOR TOTAL
<b>VIENEN</b>						<b>60.231,10</b>
1.01.03.01.1201	15		Pluma 22 Curva Platino Titan Hd	7,93	119,01	
1.01.03.01.1202	10		Pluma 22 Luisi	2,54	25,36	
1.01.03.01.1203	8		Pluma 22 Metal Titan Hd	2,39	19,10	
1.01.03.01.1204	0		Pluma 22 Unipoint Azul	-	-	
1.01.03.01.1205	0		Pluma 22 Xstream Eco	1,15	-	
1.01.03.01.1206	14		Pluma 24 Bosch	5,60	78,36	
1.01.03.01.1207	9		Pluma 24 Curva Aqua Titan Hd	2,30	20,73	
1.01.03.01.1208	6		Pluma 24 Curva Bosch	8,92	53,53	
1.01.03.01.1209	8		Pluma 24 Curva Platino Titan Hd24	5,61	44,91	
1.01.03.01.1210	9		Pluma 24 Luisi	2,58	23,19	
1.01.03.01.1211	13		Pluma 24 Metal Titan Hd	3,18	41,31	
1.01.03.01.1212	7		Pluma 24 Unipoint Azul	2,48	17,39	
1.01.03.01.1213	8		Pluma 24 Xstream Eco	1,15	9,20	
1.01.03.01.1214	10		Pluma 26 Bosch	5,62	56,21	
1.01.03.01.1215	4		Pluma 26 Curva Aqua Titan Hd	2,32	9,29	
1.01.03.01.1216	13		Pluma 26 Curva Bosch	10,33	134,23	
1.01.03.01.1217	8		Pluma 26 Curva Platin Hd	7,24	57,88	
1.01.03.01.1218	11		Pluma 26 Metal Titan Hd	3,61	39,66	
1.01.03.01.1219	2		Pomo De Palanca Medianas	6,10	12,19	
1.01.03.01.1220	1		Pomo De Palanca Pequeña	5,58	5,58	
1.01.03.01.1221	4		Porta Celular Logo Piloto Sparco	8,75	35,01	
1.01.03.01.1222	1		Porta Celular Sparco Azul Para Ventana	4,60	4,60	
1.01.03.01.1223	5		Porta Celular Con Base Suction	10,01	50,07	
1.01.03.01.1224	0		Porta Celular Iron Man-Negro	-	-	
1.01.03.01.1225	6		Porta Celular Magnetico Magnetico Con Base Suction	9,57	57,43	
1.01.03.01.1226	2		Porta Celular Negro Cromado A53065	4,03	8,05	
1.01.03.01.1227	7		Porta Celular Negro Sparco	8,23	57,60	
1.01.03.01.1228	1		Porta Gafas Negra	2,96	2,96	
1.01.03.01.1229	1		Portacelular Magnetico Sparco	7,96	7,96	
1.01.03.01.1230	3		Portacelular Rojo Sparco	8,45	25,36	
1.01.03.01.1231	19		Portafusibles Uña	0,61	11,58	
1.01.03.01.1232	0		Presa 165/65/13 Ps01	36,59	-	
1.01.03.01.1233	0		Presa 175/60/13 Ps01	38,35	-	
1.01.03.01.1234	0		Presa 175/70/13 Ps01	37,60	-	
1.01.03.01.1235	2		Presa 185/60/13 Ps01	42,51	85,02	
1.01.03.01.1236	0		Presa 185/60/14 Ps01	41,16	-	
1.01.03.01.1237	0		Presa 185/65/14 Pr1	-	-	
<b>SUMAN Y PASAN</b>						<b>61.343,85</b>

## EMPRESA "COMERCIAL CREDILLANTAS MC"

## INVENTARIO INICIAL

AL 01 DE ABRIL DEL 2024

Folio N° 18

CODIGO	CANT	U/M	DETALLE	VALOR UNITARIO	VALOR PARCIAL	VALOR TOTAL
<b>VIENEN</b>						<b>61.343,85</b>
1.01.03.01.1238	0		Presas 185/65/14 Ps01	43,59	-	
1.01.03.01.1239	0		Presas 185/70/13 Ps01	42,97	-	
1.01.03.01.1240	0		Presas 185/70/14 Ps01	44,05	-	
1.01.03.01.1241	0		Presas 195/50/15 Ps55	57,20	-	
1.01.03.01.1242	0		Presas 195/55/15	51,97	-	
1.01.03.01.1243	0		Presas 195/55/15 Pr1	-	-	
1.01.03.01.1244	0		Presas 205/70/15	66,83	-	
1.01.03.01.1245	0		Presas 215/65/16	83,51	-	
1.01.03.01.1246	0		Presas 225/60/17 Pr1	-	-	
1.01.03.01.1247	0		Presas 225/60/17 Pj77	75,44	-	
1.01.03.01.1248	0		Presas 225/70/15 8pr	94,90	-	
1.01.03.01.1249	0		Presas 225/70/16	83,44	-	
1.01.03.01.1250	0		Presas 225/70/16 Pj88	91,99	-	
1.01.03.01.1251	0		Presas 225/75/15 Pj77	78,76	-	
1.01.03.01.1252	2		Presas 235/60/16 Pj88	104,59	209,18	
1.01.03.01.1253	0		Presas 235/65/17 Pj88	117,24	-	
1.01.03.01.1254	0		Presas 235/75/15	116,08	-	
1.01.03.01.1255	0		Presas 245/70/16 Pj33	102,21	-	
1.01.03.01.1256	0		Presas 700-15	140,15	-	
1.01.03.01.1257	0		Presas 700-16	143,81	-	
1.01.03.01.1258	3		Protector Solar Para Ventanas	2,08	6,23	
1.01.03.01.1259	2		Protector Cinturon De Seguridad Chevrolet	4,26	8,52	
1.01.03.01.1260	2		Protector Cinturon De Seguridad Kia	4,26	8,52	
1.01.03.01.1261	2		Protector Cinturon De Seguridad Toyota	4,26	8,52	
1.01.03.01.1262	0		Protector Cinturon Momo Negro/Gris	-	-	
1.01.03.01.1263	2		Protector Cinturon Seguridad Hyndai	4,26	8,52	
1.01.03.01.1264	1		Protector Cromado Estribos Hyndai Acent 2011-2015	23,60	23,60	
1.01.03.01.1265	2		Protector Cromado Hyndai Acent 2011-2015 Kit Completo	92,34	184,68	
1.01.03.01.1266	4		Protector De Cinturon De Seguridad Suzuki	4,26	17,04	
1.01.03.01.1267	0		Protector De Cinturon Momo Negro/ Rojo002brp	7,85	-	
1.01.03.01.1268	0		Protector De Cinturon Momo Negro/Azul 002bbp	7,85	-	
1.01.03.01.1269	0		Protector De Cinturon Momo Negro/Gris 002bgp	7,85	-	
1.01.03.01.1270	0		Protector De Cinturon Sparco Azul/Negro Spc1201	8,03	-	
1.01.03.01.1271	1		Protector De Cinturon Sparco Gris/Negro Opc12120001	7,61	7,61	
1.01.03.01.1272	2		Protector De Cinturon Sparco Gris/Negro Spc1202	8,03	16,06	
1.01.03.01.1273	0		Protector De Cinturon Sparco Rojo/Negro Spc1203	8,03	-	
1.01.03.01.1274	0		Protector Decinturon Sparco Azul Spc1200	8,03	-	
1.01.03.01.1275	1		Protectores Cromados Chev. Aveo Emotion Manijas+Faros Del-Post.-Espe.	83,95	83,95	
<b>SUMAN Y PASAN</b>						<b>61.926,29</b>

EMPRESA "COMERCIAL CREDILLANTAS MC"						
INVENTARIO INICIAL						
AL 01 DE ABRIL DEL 2024						
						Folio N° 18
CODIGO	CANT	U/M	DETALLE	VALOR UNITARIO	VALOR PARCIAL	VALOR TOTAL
<b>VIENEN</b>						<b>61.926,29</b>
1.01.03.01.1276	3		Pulimento 3m Pulimento Fino 250	5,60	16,80	
1.01.03.01.1277	3		Puño De Volante Kia	4,15	12,45	
1.01.03.01.1278	6		Puño De Volante Negro Hyndai	4,15	24,91	
1.01.03.01.1279	3		Puño Volante Negro Suzuki	4,15	12,45	
1.01.03.01.1280	2		Radio Jvc 1 Dim Bt	125,41	250,83	
1.01.03.01.1281	0		Ranger 235/60/18 At	88,41	-	
1.01.03.01.1282	2		Rapid 165/65/13 P309	29,65	59,29	
1.01.03.01.1283	0		Rapid 175/60/13 P309	34,16	-	
1.01.03.01.1284	0		Rapid 175/70/13	35,48	-	
1.01.03.01.1285	0		Rapid 185/60/14	35,58	-	
1.01.03.01.1286	4		Rapid 185/60/14 Taxi	37,21	148,83	
1.01.03.01.1287	-4		Rapid 185/65/14	36,63	-146,51	
1.01.03.01.1288	27		Rapid 185/65/14 Taxi	38,92	1.050,88	
1.01.03.01.1289	2		Rapid 185/65/15 Taxi	48,93	97,86	
1.01.03.01.1290	0		Rapid 185/70/14	44,85	-	
1.01.03.01.1291	6		Rapid 195/50/15	43,09	258,54	
1.01.03.01.1292	0		Rapid 195/50/15	48,15	-	
1.01.03.01.1293	4		Rapid 195/55/15	42,47	169,88	
1.01.03.01.1294	4		Rapid 195/60/14	39,68	158,70	
1.01.03.01.1295	9		Rapid 195/60/15 Taxi	44,73	402,56	
1.01.03.01.1296	0		Rapid 195/65/15 P309	52,31	-	
1.01.03.01.1297	6		Rapid 215/75/15 8pr	77,41	464,44	
1.01.03.01.1298	4		Rapid 225/75/15 Lt	83,51	334,03	
1.01.03.01.1299	8		Rapid 235/75/15 8pr	87,10	696,79	
1.01.03.01.1300	4		Rapid 245/75/16 10pr	98,19	392,75	
1.01.03.01.1301	0		Rapid 255/70/16 Ecolander	87,62	-	
1.01.03.01.1302	0		Rasonador A013 Doble Salida Pequeño	26,45	-	
1.01.03.01.1303	1		Rasonador Doble Ac23090	34,91	34,91	
1.01.03.01.1304	0		Reencauche 215/75/15	67,39	-	
1.01.03.01.1305	4		Reencauche 600-14 Renovallanta	82,73	330,92	
1.01.03.01.1306	0		Reencauche 700-15 Convencional	65,18	-	
1.01.03.01.1307	1		Reencauche 700-15 Radial	65,63	65,63	
1.01.03.01.1308	1		Remolque Anillo	6,21	6,21	
1.01.03.01.1309	0		Rencauche 750-16	97,54	-	
1.01.03.01.1310	1		Retroviso	27,54	27,54	
1.01.03.01.1311	0		Roadmarch 175/70/13 Primestar	36,71	-	
1.01.03.01.1312	0		Roadmarch 185/60/14 Primestar	39,27	-	
1.01.03.01.1313	0		Roadmarch 185/65/14 Primestar	46,21	-	
<b>SUMAN Y PASAN</b>						<b>66.796,98</b>

EMPRESA "COMERCIAL CREDILLANTAS MC"						
INVENTARIO INICIAL						
AL 01 DE ABRIL DEL 2024						
						Folio N° 18
CODIGO	CANT	U/M	DETALLE	VALOR UNITARIO	VALOR PARCIAL	VALOR TOTAL
<b>VIENEN</b>						<b>66.796,98</b>
1.01.03.01.1314	0		Roadstone 165/65/13 77t Classe Premiere Cp661	51,08	-	
1.01.03.01.1315	0		Roadstone 175/70/13 Classe Premiere	52,70	-	
1.01.03.01.1316	0		Roadstone 185/60/13 N2000	43,06	-	
1.01.03.01.1317	0		Roadstone 185/60/14 4pr 82h Cp641	67,85	-	
1.01.03.01.1318	0		Roadstone 185/60/14 82t Classe Premiere Cp661	59,00	-	
1.01.03.01.1319	0		Roadstone 185/60/14 N2000	43,82	-	
1.01.03.01.1320	0		Roadstone 185/65/14 86h Cp641	71,30	-	
1.01.03.01.1321	0		Roadstone 185/65/14 86t Classe Premiere Cp661	60,95	-	
1.01.03.01.1322	0		Roadstone 185/70/14 88t Classe Premiere 661	65,18	-	
1.01.03.01.1323	0		Roadstone 195/50/15 N200	54,89	-	
1.01.03.01.1324	0		Roadstone 195/55/15	58,65	-	
1.01.03.01.1325	0		Roadstone 195/60/14 4pr 86h	80,50	-	
1.01.03.01.1326	0		Roadstone 205/55/16 N2000	71,30	-	
1.01.03.01.1327	0		Roadtone 215/75/15	87,27	-	
1.01.03.01.1328	0		Saferich 235/75/15 10pr	92,00	-	
1.01.03.01.1329	0		Saferich 235/75/15 Lt 10pr	124,20	-	
1.01.03.01.1330	0		Seiberling 185/65/14	41,06	-	
1.01.03.01.1331	0		Seiberling 185/70/14	46,08	-	
1.01.03.01.1332	10		Set Tuercas Especiales 12x1. 1.25cromada	6,47	64,75	
1.01.03.01.1333	1		Set Tuercas Especiales 12x1.5 Azul	5,64	5,64	
1.01.03.01.1334	33		Set Tuercas Especiales 12x1.5 Cromada	6,41	211,63	
1.01.03.01.1335	2		Set Tuercas Especiales 12x1.5 Rojo	5,64	11,27	
1.01.03.01.1336	4		Set Tuercas Normales 12x1.25 19mm	-	-	
1.01.03.01.1337	3		Set Tuercas Normales 12x1.50 19mm	-	-	
1.01.03.01.1338	4		Set Tuercas Seguridad 12x1.5 Cromada	-	-	
1.01.03.01.1339	1		Shampoo + Cera Rally 500ml	4,12	4,12	
1.01.03.01.1340	21		Shampoo Cera Autobrillante 500w Grande Simoniz	4,38	91,99	
1.01.03.01.1341	2		Silicon Rojo Permatex 3 Pz	1,87	3,74	
1.01.03.01.1342	2		Silicon Sellador Transparente 310ml	3,04	6,09	
1.01.03.01.1343	0		Silicon Ultra Gris Permatex 3.5 Oz	3,09	-	
1.01.03.01.1344	9		Silicona Spicy Red 250 MI	2,50	22,49	
1.01.03.01.1345	7		Sobre Asiento Bolas Madera Cafe/Beige Cabecera	-	-	
1.01.03.01.1346	5		Sobre Asiento Bolas Madera Negro/Beige Cabecera	-	-	
1.01.03.01.1347	4		Sobre Asiento Bolas Madera Negro/Blanco Cabecera	-	-	
1.01.03.01.1348	5		Sobre Asiento Bolas Madera Rojo Cabecera	-	-	
1.01.03.01.1349	0		Sobreasiento Bolas Refrzado	9,26	-	
1.01.03.01.1350	6		Sobreasiento De Bolas	8,12	48,75	
1.01.03.01.1351	0		Sonar 165/65/13 Sx608l	58,40	-	
1.01.03.01.1352	0		Sonar 165/70/13 S-780	88,58	-	
<b>SUMAN Y PASAN</b>						<b>67.267,44</b>

EMPRESA "COMERCIAL CREDILLANTAS MC"						
INVENTARIO INICIAL						
AL 01 DE ABRIL DEL 2024						
						Folio N° 18
CODIGO	CANT	U/M	DETALLE	VALOR UNITARIO	VALOR PARCIAL	VALOR TOTAL
<b>VIENEN</b>						<b>67.267,44</b>
1.01.03.01.1353	0		Sonar 175/60/13 Sx-02	46,72	-	
1.01.03.01.1354	0		Sonar 175/65/14 Sx608	68,51	-	
1.01.03.01.1355	0		Sonar 175/70/14 S-780	65,40	-	
1.01.03.01.1356	0		Sonar 185/60/13 Sx1-Evo	52,84	-	
1.01.03.01.1357	0		Sonar 185/60/14 Sx608 L	42,69	-	
1.01.03.01.1358	0		Sonar 185/65/14 Sx608	46,08	-	
1.01.03.01.1359	0		Sonar 185/65/15 608	54,60	-	
1.01.03.01.1360	0		Sonar 185/70/14 S780 L	47,23	-	
1.01.03.01.1361	0		Sonar 195/50/15 Sx1 Evo	75,20	-	
1.01.03.01.1362	0		Sonar 195/55/15 Sx1 Evo	57,29	-	
1.01.03.01.1363	0		Sonar 195/60/14 Sx-608	69,64	-	
1.01.03.01.1364	2		Sonar 195/60/15 Sx-608	58,98	117,96	
1.01.03.01.1365	0		Sonar 195/65/15 Sx-608	84,05	-	
1.01.03.01.1366	2		Sonar 195/70/14 S-780	76,61	153,23	
1.01.03.01.1367	2		Sonar 205/55/15 Sx-608	83,05	166,11	
1.01.03.01.1368	0		Sonar 205/55/16 Sx1evo	85,82	-	
1.01.03.01.1369	0		Sonar 205/60/13 Sx1-Evo	55,39	-	
1.01.03.01.1370	0		Sonar 225/70/15 S-888 8pr	98,33	-	
1.01.03.01.1371	0		Sonar 235/75/15 Lt S830	95,55	-	
1.01.03.01.1372	2		Sonar 235/75/15 Mt Sx-7	123,40	246,79	
1.01.03.01.1373	0		Sonar 5.50 R13	73,93	-	
1.01.03.01.1374	0		Sonar 750-16 R	133,38	-	
1.01.03.01.1375	2		Sony 245/75/16 Muddi 10pr	207,00	414,00	
1.01.03.01.1376	0		Soporte De Bateria Pequeño	3,45	-	
1.01.03.01.1377	0		Soportes De Baterias Grande	3,85	-	
1.01.03.01.1378	0		Sumitomo 175/70/13 Htr T4	47,73	-	
1.01.03.01.1379	1		Sumitomo 185/70/13 Htr T4	62,66	62,66	
1.01.03.01.1380	4		Sumitomo 195/70/14 Htr T4	71,81	287,22	
1.01.03.01.1381	0		Sunwide 185/60/14	37,99	-	
1.01.03.01.1382	0		Sunwide 235/75/15	93,75	-	
1.01.03.01.1383	0		Suretrac 235/75/15 Lt	95,05	-	
1.01.03.01.1384	0		Suretrac 245/75/16 10pr	100,91	-	
1.01.03.01.1385	0		Suretrac 245/75/16 10pr Lt	126,72	-	
1.01.03.01.1386	0		Taiton 215/75/17.5	178,25	-	
1.01.03.01.1387	0		Taitong 17.5/9.5 Hs206 18pr 143/141 Direccional	164,60	-	
1.01.03.01.1388	0		Taitong 7.00-16 Hs26814pr Mixta Incluye Tubo Y Defensa	133,65	-	
1.01.03.01.1389	0		Taitong 700-16 Hs918 14pr	133,62	-	
1.01.03.01.1390	4		Tambores Metalico	4,26	17,02	
<b>SUMAN Y PASAN</b>						<b>68.732,42</b>

EMPRESA "COMERCIAL CREDILLANTAS MC"						
INVENTARIO INICIAL						
AL 01 DE ABRIL DEL 2024						
						Folio N° 18
CODIGO	CANT	U/M	DETALLE	VALOR UNITARIO	VALOR PARCIAL	VALOR TOTAL
<b>VIENEN</b>						<b>68.732,42</b>
1.01.03.01.1391	4		Tapa De Aro 58mm 597k60-A Juego	1,50	5,98	
1.01.03.01.1392	1		Tapa De Aro 64mm 356k64	12,10	12,10	
1.01.03.01.1393	2		Tapa De Aro 64mm 486k64 Juego	8,88	17,76	
1.01.03.01.1394	4		Tapa De Aro Cromado 64mm 960k64 Juego	6,49	25,94	
1.01.03.01.1395	0		Tapavalvula Azules	1,20	-	
1.01.03.01.1396	2		Tapavalvula Doradas	-	-	
1.01.03.01.1397	0		Tapavalvula Rojas Blox Punta Larga	-	-	
1.01.03.01.1398	2		Tapavalvulas Roja	-	-	
1.01.03.01.1399	4		Tapavalvulas Silver	1,21	4,83	
1.01.03.01.1400	1		Terminal De Escape Cromado Mfg139	62,65	62,65	
1.01.03.01.1401	0		Three 1195/50/15 82v P606	47,40	-	
1.01.03.01.1402	0		Three 185/60/14	36,96	-	
1.01.03.01.1403	2		Three 185/65/14	39,02	78,04	
1.01.03.01.1404	0		Three 225/70/15	84,54	-	
1.01.03.01.1405	0		Three 235/75/15	91,83	-	
1.01.03.01.1406	4		Three A 225/70/16	75,50	301,99	
1.01.03.01.1407	2		Three Alt 215/75/15	76,94	153,87	
1.01.03.01.1408	0		Tornel 175/70/13 Astral	36,83	-	
1.01.03.01.1409	0		Tornel 185/60/13 Direccional	41,02	-	
1.01.03.01.1410	0		Tornel 185/60/14 Real	44,46	-	
1.01.03.01.1411	0		Tornel 185/60/14 Vectra	44,57	-	
1.01.03.01.1412	2		Tornel 185/65/14 Real	48,22	96,44	
1.01.03.01.1413	2		Tornel 185/65/15 Real	55,57	111,15	
1.01.03.01.1414	0		Tornel 185/70/14 Selecta	42,67	-	
1.01.03.01.1415	0		Tornel 195/50/15 Real	54,27	-	
1.01.03.01.1416	0		Tornel 195/55/15 Real	52,22	-	
1.01.03.01.1417	0		Tornel 195/60/14 Direccional	47,41	-	
1.01.03.01.1418	0		Tornel 195/60/15 Real	57,54	-	
1.01.03.01.1419	2		Tornel 195/65/15 Real	59,34	118,69	
1.01.03.01.1420	0		Tornel 205/55/16 Real	58,92	-	
1.01.03.01.1421	0		Tornel 205/60/13 Direccional	45,95	-	
1.01.03.01.1422	0		Tornel 235/70/15 Direccional	105,13	-	
1.01.03.01.1423	0		Tornel 235/75/15 Lt At09lb	85,63	-	
1.01.03.01.1424	2		Tornel 245/75/16 Lt	104,47	208,94	
1.01.03.01.1425	0		Tornel 255/60/15 Direccional	92,51	-	
1.01.03.01.1426	0		Tornel 27x8.5 R14 American	77,18	-	
1.01.03.01.1427	1		Tornel 700-1 Traccion	115,15	115,15	
<b>SUMAN Y PASAN</b>						<b>70.045,95</b>

EMPRESA "COMERCIAL CREDILLANTAS MC"						
INVENTARIO INICIAL						
AL 01 DE ABRIL DEL 2024						
						Folio N° 18
CODIGO	CANT	U/M	DETALLE	VALOR UNITARIO	VALOR PARCIAL	VALOR TOTAL
<b>VIENEN</b>						<b>70.045,95</b>
1.01.03.01.1428	2		Tornel 700-15 Direccional 6l T1300	103,36	206,72	
1.01.03.01.1429	2		Tornel 700x14 Traccion 8l	113,46	226,92	
1.01.03.01.1430	0		Tornel 700x15 12pr Traccion	94,46	-	
1.01.03.01.1431	0		Tornel 700x15 T1300 10c	96,49	-	
1.01.03.01.1432	0		Tornel 750-16 Direccional 14l	130,46	-	
1.01.03.01.1433	0		Tornel Real 205/55/16	56,89	-	
1.01.03.01.1434	0		Toyo 175/50/13 Toyo Japan	64,28	-	
1.01.03.01.1435	0		Toyo 185/60/14 82h Pxvm Tlc Japon	67,08	-	
1.01.03.01.1436	0		Toyo 185/60/14 82h Tyte-Tlt Ss Mc1x China	53,72	-	
1.01.03.01.1437	0		Toyo 185/60/14 Japonesa	60,67	-	
1.01.03.01.1438	0		Toyo 185/60/14 Tailandesa	42,05	-	
1.01.03.01.1439	0		Toyo 185/65/14 86h Pxtpt Japon	60,34	-	
1.01.03.01.1440	0		Toyo 185/65/14 86h Tyte+Tlt Ssmcix China	53,03	-	
1.01.03.01.1441	0		Toyo 185/65/14 Tailandia	43,06	-	
1.01.03.01.1442	0		Toyo 185/70/14 Opat2 Toyo Japon	72,38	-	
1.01.03.01.1443	4		Toyo 185/70/14 Tail	49,30	197,19	
1.01.03.01.1444	0		Toyo 185/70/14 88h Tyte-Tlt Ssmc1x China	65,88	-	
1.01.03.01.1445	0		Toyo 195/55/15 85v Pxt1r Tlx Japon	130,69	-	
1.01.03.01.1446	0		Toyo 195/60/14 86h Tyte-Tlt Ssmc1x China	56,72	-	
1.01.03.01.1447	0		Toyo 235/60/15 P98h 600f6	132,43	-	
1.01.03.01.1448	0		Toyo 235/60/16 Japon	106,70	-	
1.01.03.01.1449	0		Toyo 235/75/15 Japon Lt	138,68	-	
1.01.03.01.1450	0		Toyo 255/70/16 Japon	134,31	-	
1.01.03.01.1451	0		Toyo P215/75/15 Toyo Japon	106,19	-	
1.01.03.01.1452	1		Transformador Energia 24v/12v	20,54	20,54	
1.01.03.01.1453	4		Triagle 205/60/16 Tr978	76,37	305,50	
1.01.03.01.1454	0		Triangle 165/65/13 Tr256	33,98	-	
1.01.03.01.1455	4		Triangle 175/60/13 Tr928	36,37	145,50	
1.01.03.01.1456	2		Triangle 175/70/13 Tr928	35,56	71,12	
1.01.03.01.1457	8		Triangle 185/60/14 Te307	37,96	303,69	
1.01.03.01.1458	32		Triangle 185/60/14 Tr928	37,12	1.187,82	
1.01.03.01.1459	5		Triangle 185/60/14 Tr958	45,18	225,92	
1.01.03.01.1460	0		Triangle 185/65/14 Tr928	42,81	-	
1.01.03.01.1461	24		Triangle 185/65/14 Te307	40,59	974,12	
1.01.03.01.1462	0		Triangle 185/65/15 Tr928	-	-	
1.01.03.01.1463	18		Triangle 185/70/14 Te307	41,90	754,13	
1.01.03.01.1464	0		Triangle 185/70/14 Tr928	46,29	-	
1.01.03.01.1465	0		Triangle 195/50/15 Tr918	49,71	-	
<b>SUMAN Y PASAN</b>						<b>74.665,11</b>



EMPRESA "COMERCIAL CREDILLANTAS MC"						
INVENTARIO INICIAL						
AL 01 DE ABRIL DEL 2024						
						Folio N° 18
CODIGO	CANT	U/M	DETALLE	VALOR UNITARIO	VALOR PARCIAL	VALOR TOTAL
<b>VIENEN</b>						<b>74.665,11</b>
1.01.03.01.1466	8		Triangle 195/50/15 Tr928	45,50	364,01	
1.01.03.01.1467	14		Triangle 195/55/15 Te307	43,59	610,21	
1.01.03.01.1468	0		Triangle 195/55/15 Tr918	51,33	-	
1.01.03.01.1469	0		Triangle 195/55/15 Tr928	46,08	-	
1.01.03.01.1470	0		Triangle 195/60/14 Tr928	48,55	-	
1.01.03.01.1471	8		Triangle 195/60/15 Te307	46,17	369,35	
1.01.03.01.1472	2		Triangle 195/60/15 Tr928	53,45	106,89	
1.01.03.01.1473	8		Triangle 195/60/15 Tr958	50,18	401,46	
1.01.03.01.1474	2		Triangle 195/65/15 Tr958	56,80	113,60	
1.01.03.01.1475	0		Triangle 205/50/15	49,16	-	
1.01.03.01.1476	0		Triangle 205/50/16	58,94	-	
1.01.03.01.1477	4		Triangle 205/55/16	66,46	265,84	
1.01.03.01.1478	0		Triangle 215/75/15 6pr Lt Tr292	80,85	-	
1.01.03.01.1479	0		Triangle 215/75/17.5 16pr Tr685	147,10	-	
1.01.03.01.1480	0		Triangle 225/70/15 8l	89,32	-	
1.01.03.01.1481	6		Triangle 235/60/16 Te259	69,46	416,74	
1.01.03.01.1482	4		Triangle 235/75/15	83,52	334,10	
1.01.03.01.1483	0		Triangle 245/70/16	115,00	-	
1.01.03.01.1484	0		Triangle 265/70/117 Tr292	112,47	-	
1.01.03.01.1485	0		Triangle 700/15 Set 10pr Tr604	107,02	-	
1.01.03.01.1486	4		Triangle205/50/116 Te307	49,25	197,02	
1.01.03.01.1487	26		Triangulos Con Protector Juego	2,80	72,74	
1.01.03.01.1488	12		Tubo Dongah 750-16 Tr177a	10,55	126,66	
1.01.03.01.1489	11		Tubo Dongah Kr-15 Corto	7,22	79,38	
1.01.03.01.1490	25		Tubo Dongah 700-15 Tr75a Largo	9,39	234,83	
1.01.03.01.1491	1		Tubo Goodstone Fr-12 Tr13	4,93	4,93	
1.01.03.01.1492	8		Tubo Goostone 700-15	9,76	78,11	
1.01.03.01.1493	0		Tubo Goostone 750-16 Tr177a	11,11	-	
1.01.03.01.1494	11		Tubo Goostone 750-20 Tr177a	13,79	151,67	
1.01.03.01.1495	26		Tubo Goostone Fr-13 Tr13	5,39	140,21	
1.01.03.01.1496	13		Tubo Goostone Gr14 Tr13	6,11	79,49	
1.01.03.01.1497	1		Tubo Goostone Kr16 Tr13	8,00	8,00	
1.01.03.01.1498	2		Tubo Rubbermix 1200r20	26,15	52,30	
1.01.03.01.1499	1		Tubo Rubbermix 1300-R24	43,62	43,62	
1.01.03.01.1500	1		Tubo Rubbermix 16kr13 Corto	20,95	20,95	
1.01.03.01.1501	1		Tubo Rubbermix 700-15 Tr75	9,34	9,34	
1.01.03.01.1502	0		Tubo Rubbermix 700r15 Tr13a Corto	8,74	-	
1.01.03.01.1503	0		Tubo Rubbermix 750r16 Tr177	10,07	-	
<b>SUMAN Y PASAN</b>						<b>78.946,56</b>

## EMPRESA "COMERCIAL CREDILLANTAS MC"

## INVENTARIO INICIAL

AL 01 DE ABRIL DEL 2024

Folio N° 18

CODIGO	CANT	U/M	DETALLE	VALOR UNITARIO	VALOR PARCIAL	VALOR TOTAL
<b>VIENEN</b>						<b>78.946,56</b>
1.01.03.01.1504	5		Tubo Rubbermix 825-R16 Tr 177a	13,69	68,43	
1.01.03.01.1505	2		Tubo Rubbermix Fr13 Tr13	5,34	10,67	
1.01.03.01.1506	0		Tubo Rubbermix Gr14 Tr-13	6,14	-	
1.01.03.01.1507	0		Tubo Rubbermix Kr15 Tr-13	8,87	-	
1.01.03.01.1508	19		Tubo Rubbermix Tr12-Tr-13	4,63	87,88	
1.01.03.01.1509	290		Tuercas 12x1.5 Normal	0,31	88,57	
1.01.03.01.1510	77		Tuercas 10x1.25	0,33	25,70	
1.01.03.01.1511	450		Tuercas 12x1.50 Especial	0,08	34,70	
1.01.03.01.1512	98		Tuercas Especiales 12x1.25	0,29	28,18	
1.01.03.01.1513	3		Tweeter Komba 8 Ohm 250w	3,02	9,07	
1.01.03.01.1514	3		Tweeter Orion Bala Cobalt 1.25	37,10	111,31	
1.01.03.01.1515	1		Uv Silicona Manzana Sonax	5,43	5,43	
1.01.03.01.1516	1		Uv Silicona New Car Sonax	5,43	5,43	
1.01.03.01.1517	0		Uv Silicona Ellman	3,10	-	
1.01.03.01.1518	2		Uv Silicona Vainilla Sonax	5,43	10,87	
1.01.03.01.1519	9		Uv3 Aerosol Citrus	4,81	43,29	
1.01.03.01.1520	3		Uv3 Aerosol Fresa	4,87	14,60	
1.01.03.01.1521	11		Uv3 Grande Carro Nuevo Sport	3,74	41,14	
1.01.03.01.1522	3		Uv3 Grande Chicle	3,75	11,25	
1.01.03.01.1523	0		Uv3 Grande Citrus	3,35	-	
1.01.03.01.1524	0		Uv3 Grande Fresa	3,64	-	
1.01.03.01.1525	2		Uv3 Grande Picadura De Tabaco	3,21	6,42	
1.01.03.01.1526	86		Valvula Tr13 Cromada Roja Mitad	0,30	25,71	
1.01.03.01.1527	7		Valvula Cromada Roja Entera	0,41	2,87	
1.01.03.01.1528	13		Valvula Cromada Silver Mitad	0,53	6,88	
1.01.03.01.1529	19		Valvula Cromada Verde Entera	0,41	7,80	
1.01.03.01.1530	16		Valvula Cromadas Azul Entera	0,41	6,57	
1.01.03.01.1531	158		Valvula Negra Tr13	0,22	35,44	
1.01.03.01.1532	97		Valvula Tr13 Cromada Azul Mitad	0,30	29,00	
1.01.03.01.1533	0		Varillas De Soporte De Baterias	0,58	-	
1.01.03.01.1534	0		Viking 185/60/14 82h	54,92	-	
1.01.03.01.1535	0		Volanta Sparco Negro Rojo	36,80	-	
1.01.03.01.1536	0		Volante Deportivo Negro 350mm Xt-070038	37,26	-	
1.01.03.01.1537	0		Volante Deportivo Negro Sparco	43,47	-	
1.01.03.01.1538	0		Volante Esparco Dorado Cuero	70,63	-	
1.01.03.01.1539	0		Volante Momo Original	74,75	-	
1.01.03.01.1540	0		Volantes Deportivos Negro 320/350mmxt-070035-1	24,43	-	
1.01.03.01.1541	0		Wanda 215/75/14 8pr	-	-	
<b>SUMAN Y PASAN</b>						<b>79.663,76</b>

EMPRESA "COMERCIAL CREDILLANTAS MC"						
INVENTARIO INICIAL						
AL 01 DE ABRIL DEL 2024						
						Folio N° 18
CODIGO	CANT	U/M	DETALLE	VALOR UNITARIO	VALOR PARCIAL	VALOR TOTAL
<b>VIENEN</b>						<b>79.663,76</b>
1.01.03.01.1542	0		Wanda 225/70/15 8pr At	-	-	
1.01.03.01.1543	0		Wanda 235/60/16 At	-	-	
1.01.03.01.1544	4		Westlake 165/60/14 82h Sp36 Tl	36,69	146,76	
1.01.03.01.1545	1		Westlake 165/65/13 77t Sp06	34,43	34,43	
1.01.03.01.1546	0		Westlake 175/70/13 Rp18	31,02	-	
1.01.03.01.1547	0		Westlake 185/65/14 826h Rp18	34,94	-	
1.01.03.01.1548	0		Westlake 185/65/14 86h Sp06	39,84	-	
1.01.03.01.1549	0		Westlake 185/70 R14 88h Sp06 Tl	43,59	-	
1.01.03.01.1550	0		Westlake 195/50/15 82v	44,60	-	
1.01.03.01.1551	0		Westlake 195/55/15 85v Sv308	55,52	-	
1.01.03.01.1552	0		Westlake 195/60/14 86h Rp09 Tl	59,16	-	
1.01.03.01.1553	0		Westlake 195/60/15 88h Sp06 Tl	44,60	-	
1.01.03.01.1554	0		Westlake 195/65/15 91h	-	-	
1.01.03.01.1555	0		Westlake 215/75/14 8pr	80,18	-	
1.01.03.01.1556	0		Westlake 215/75/15	74,55	-	
1.01.03.01.1557	0		Westlake 225/70/15 At 369	78,87	-	
1.01.03.01.1558	0		Westlake 225/70/16 103s	76,01	-	
1.01.03.01.1559	0		Westlake 235/60/16 100h Sp06	70,21	-	
1.01.03.01.1560	0		Westlake 235/70/16	91,37	-	
1.01.03.01.1561	4		Westlake 235/75/15 Lt 110/1070 Sl 366	91,02	364,07	
1.01.03.01.1562	0		Westlake 245/70/16	96,45	-	
1.01.03.01.1563	0		Westlake 9.5rx17.5 16pr	194,51	-	
1.01.03.01.1564	0		Wheels 5051 14x6 4h100 B/M	273,94	-	
1.01.03.01.1565	0		Xtreme Aro 14x6 4h100 B/M Red	248,02	-	
1.01.03.01.1566	0		YOKOHAMA 165/60/12 71h	70,65	-	
1.01.03.01.1567	0		Yokohama 185/60/14 82h Ac02	67,40	-	
1.01.03.01.1568	3		Yokohama 185/65/14 86h Ac02	68,38	205,15	
1.01.03.01.1569	0		Yokohama 225/65/17 G015	138,21	-	
1.01.03.01.1570	0		Yokohama 255/70/16 111h G015	177,10	-	
1.01.03.01.1571	0		Yokohama 750 R16 Lt 121/120 L Ry215	231,94	-	
1.01.03.01.1572	0		Yuasa 25d23l Japon	115,84	-	
1.01.03.01.1573	0		Zeetex 185/65/14	37,62	-	
1.01.03.01.1574	0		Zeetex 185/70/14	40,25	-	
<b>TOTAL</b>						<b>80.414,17</b>

ANEXOS

Anexo 2: Cuadro de Depreciaciones de Activos Fijos

<b>EMPRESA "COMERCIAL CREDILLANTAS MC"</b>
<b>TABLA DE DEPRECIACIÓN</b>
<b>MÉTODO DE LÍNEA RECTA</b>

**Datos:** Depreciación =  $\frac{\text{Costo del Bien} - \text{Valor Residual}}{\text{Vida Útil}}$

**Activo:** Muebles y Enseres **Depreciación** =  $\frac{1.680,00 - 168,00}{10}$

**Costo:** 1.680,00

**Vida Útil:** 10 Años **Depreciación** =  $\frac{1.512,00}{10}$

**Valor Residual:** 168 Depreciación =  $\frac{151,20}{12} = 12,60 //$

**Depreciación** = 12,60 \* 3

**Depreciación** = 37,80 //

<b>EMPRESA "COMERCIAL CREDILLANTAS MC"</b>
<b>TABLA DE DEPRECIACIÓN</b>
<b>MÉTODO DE LÍNEA RECTA</b>

**Datos:** Depreciación =  $\frac{\text{Costo del Bien} - \text{Valor Residual}}{\text{Vida Útil}}$

**Activo:** Equipo de Computación **Depreciación** =  $\frac{2.500,00 - 825}{3}$

**Costo:** 2.500,00

**Vida Útil:** 3 Años **Depreciación** =  $\frac{1.675,00}{3}$

**Valor Residual:** 825 Depreciación =  $\frac{558,33}{12} = 46,53 //$

**Depreciación** = 46,53 \* 3

**Depreciación** = 139,59 //

<b>EMPRESA "COMERCIAL CREDILLANTAS MC"</b>
<b>TABLA DE DEPRECIACIÓN</b>
<b>MÉTODO DE LÍNEA RECTA</b>

**Datos:**

$$\text{Depreciación} = \frac{\text{Costo del Bien} - \text{Valor Residual}}{\text{Vida Útil}}$$

**Activo:** Vehículos

$$\text{Depreciación} = \frac{23.000,00 - 4.600,00}{5}$$

**Costo:** 23.000,00

**Vida Útil:** 5 Años

$$\text{Depreciación} = \frac{18.400,00}{5}$$

**Valor Residual:** 4.600,00

$$\text{Depreciación} = \frac{3.680,00}{12} = \mathbf{306,67//}$$

$$\text{Depreciación} = 306,67 * 3$$

$$\text{Depreciación} = \mathbf{920,01//}$$

## Anexo 1: Regulación de la Cuenta Mercaderías

<b>EMPRESA "COMERCIAL CREDILLANTAS MC"</b>
<b>REGULACION DE LA CUENTA MERCADERIAS</b>

- **COMPRAS NETAS**

Compras Netas = Compras Brutas – Devolución en Compras

Compras Netas = 23.416,48 - 1.082,76

Compras Netas = 22.333,72 //

- **VENTAS NETAS**

Ventas Netas = Ventas Brutas - DESCUENTO EN VENTAS

Ventas Netas = 27.343,04 - 0

Ventas Netas = 27.343,04//

- **MERCADERIA DISPONIBLE PARA LA VENTA**

MDV = Inventario Inicial + Compras Netas

MDV = 85.823,38 + 22.333,72

MDV = 108.157,10//

- **COSTO DE VENTA**

Costo de Ventas = Inventario Inicial + Compras Netas – Inventario Final

Costo de Ventas = 85.823,38 + 22.333,72 -80.814,17

Costo de Ventas = 27,343,04 //

## Anexo 2: Registros Auxiliares de Compra

EMPRESA "COMERCIAL CREDILLANTAS MC"												
AUXILIAR DE COMPRAS												
SEMANA DEL 08 AL 13 DE ABRIL DE 2024												
												ANEXO N° 001
FECHA	N° DE FACTURA	DESCRIPCION	SUB TOTAL	SUB TOTAL 12%	SUB TOTAL 0%	IVA 15%	PORCENTAJE RETENCIÓN	VALOR RETENCIÓN	TOTAL FACTURA	TOTAL A PAGAR	FORMA DE PAGO	
											CREDITO	EFFECTIVO
8/4/2024	003-104-000020483	Importadora Tomebamba	113,54	113,54		17,03	0%	-	130,57	130,57	130,57	
							0%	-				
11/4/2024	001-001-000000009	Industria Lojana de Productos de Limpieza y Automotriz	52,17	52,17		7,83	30%	2,35	60,00	57,13	57,13	
							1%	0,52				
11/4/2024	001-010-000039797	Roman Valdivieso Mauricio Fernando	402,32	402,32		60,35	30%	18,10	462,67	437,52	437,52	
							1,75%	7,04				
<b>TOTAL</b>			<b>568,03</b>	<b>568,03</b>	<b>-</b>	<b>85,21</b>		<b>28,01</b>	<b>653,24</b>	<b>625,22</b>	<b>625,22</b>	<b>-</b>

EMPRESA "COMERCIAL CREDILLANTAS MC"												
AUXILIAR DE COMPRAS												
SEMANA DEL 15 AL 20 DE ABRIL DE 2024												
												ANEXO N° 002
FECHA	N° DE FACTURA	DESCRIPCION	SUB TOTAL	SUB TOTAL 15%	SUB TOTAL 0%	IVA 15%	PORCENTAJE RETENCIÓN	VALOR RETENCIÓN	TOTAL FACTURA	TOTAL A PAGAR	FORMA DE PAGO	
											CREDITO	EFFECTIVO
15/4/2024	003-901-000050015	Tecnico del Austro S.A. Tedasa	299,28	299,28		44,89	0%	-	344,17	338,93	338,93	
							1,75%	5,24				
<b>TOTAL</b>			<b>299,28</b>	<b>299,28</b>	<b>-</b>	<b>44,89</b>		<b>5,24</b>	<b>344,17</b>	<b>338,93</b>	<b>338,93</b>	<b>-</b>

EMPRESA "COMERCIAL CREDILLANTAS MC"												
AUXILIAR DE COMPRAS												
SEMANA DEL 22 AL 27 DE ABRIL DE 2024												
ANEXO N° 003												
FECHA	N° DE FACTURA	DESCRIPCION	SUB TOTAL	SUB TOTAL 12%	SUB TOTAL 0%	IVA 15%	PORCENTAJE RETENCIÓN	VALOR RETENCIÓN	TOTAL FACTURA	TOTAL A PAGAR	FORMA DE PAGO	
											CREDITO	EFFECTIVO
22/4/2024	019-901-024040088	S.A. Importadora Andina A.A.I.A.	126,90	126,90		19,04	0%	-	145,94	143,71	143,71	
							1,75%	2,22				
<b>TOTAL</b>			<b>126,90</b>	<b>126,90</b>	<b>-</b>	<b>19,04</b>		<b>2,22</b>	<b>145,94</b>	<b>143,71</b>	<b>143,71</b>	<b>-</b>

EMPRESA "COMERCIAL CREDILLANTAS MC"												
AUXILIAR DE COMPRAS												
SEMANA DEL 29 AL 30 DE ABRIL DE 2024												
ANEXO N° 004												
FECHA	N° DE FACTURA	DESCRIPCION	SUB TOTAL	SUB TOTAL 12%	SUB TOTAL 0%	IVA 15%	PORCENTAJE RETENCIÓN	VALOR RETENCIÓN	TOTAL FACTURA	TOTAL A PAGAR	FORMA DE PAGO	
											CREDITO	EFFECTIVO
29/4/2024		Import Access	159,07	159,07		23,86	30%	7,16	182,93	172,99	172,99	-
							1,75%	2,78				
30/4/2024		Roman Valdiviezo Mauricio Fernando	861,93	861,93		129,29	30%	38,79	991,22	937,35	937,35	-
							1,75%	15,08				
30/4/2024		Importadora de Vehículos Comerciales	290,46	290,46		43,57	0%	-	334,03	328,95	328,95	-
							1,75%	5,08				
30/4/2024		Importadora de Vehículos Comerciales	2.019,70	2.019,70		302,96		-	2.322,66	2.287,31	2.287,31	-
							1,75%	35,34				
30/4/2024		Antonio Pinos Ycaza CIA. LTDA.	3.982,60	3.982,60		597,39		-	4.579,99	4.510,29	4.510,29	-
							1,75%	69,70				
<b>TOTAL</b>			<b>7.313,76</b>	<b>7.313,76</b>	<b>-</b>	<b>1.097,06</b>		<b>173,94</b>	<b>8.410,82</b>	<b>8.236,89</b>	<b>8.236,89</b>	<b>-</b>



EMPRESA "COMERCIAL CREDILLANTAS MC"												
AUXILIAR DE COMPRAS												
SEMANA DEL 06 AL 11 DE MAYO DE 2024												
												ANEXO N° 005
FECHA	N° DE FACTURA	DESCRIPCION	SUB TOTAL	SUB TOTAL 12%	SUBTOTAL 0%	IVA 15%	PORCENTAJE RETENCIÓN	VALOR RETENCIÓN	TOTAL FACTURA	TOTAL A PAGAR	FORMA DE PAGO	
											CREDITO	EFFECTIVO
8/5/2024	003-104-000020650	Importadora Tomebamba S.A.	600,76	600,76		90,11	0%	-	690,87	690,87	690,87	-
							0,00%	-				
<b>TOTAL</b>			<b>600,76</b>	<b>600,76</b>	<b>-</b>	<b>90,11</b>			<b>690,87</b>	<b>690,87</b>	<b>690,87</b>	<b>-</b>

EMPRESA "COMERCIAL CREDILLANTAS MC"												
AUXILIAR DE COMPRAS												
SEMANA DEL 13 AL 18 DE MAYO DE 2024												
												ANEXO N° 006
FECHA	N° DE FACTURA	DESCRIPCION	SUB TOTAL	SUB TOTAL 12%	SUB TOTAL 0%	IVA 15%	PORCENTAJE RETENCIÓN	VALOR RETENCIÓN	TOTAL FACTURA	TOTAL A PAGAR	FORMA DE PAGO	
											CREDITO	EFFECTIVO
16/5/2024	003-104-000020688	Importadora Tomebamba S.A.	241,60	241,60		36,24	0%	-	277,84	277,84	277,84	-
							0,00%	-				
18/5/2024	025-901-000045492	Tecnico del Austro S.A. Tedasa	73,59	73,59		11,04	0%	-	84,63	83,34	83,34	-
							1,75%	1,29				
<b>TOTAL</b>			<b>315,19</b>	<b>315,19</b>	<b>-</b>	<b>47,28</b>		<b>1,29</b>	<b>362,47</b>	<b>361,18</b>	<b>361,18</b>	

EMPRESA "COMERCIAL CREDILLANTAS MC"												
AUXILIAR DE COMPRAS												
SEMANA DEL 20 AL 25 DE MAYO DE 2024												
ANEXO N° 007												
FECHA	N° DE FACTURA	DESCRIPCION	SUB TOTAL	SUB TOTAL 12%	SUB TOTAL 0%	IVA 15%	PORCENTAJE RETENCIÓN	VALOR RETENCIÓN	TOTAL FACTURA	TOTAL A PAGAR	FORMA DE PAGO	
											CREDITO	EFFECTIVO
21/5/2024	025-901-000045526	Tecnico del Austro S.A. Tedasa	7,68	7,68		1,15	0%	-	8,83	8,70	8,70	-
							1,75%	0,13				
23/5/2024	001-002-000072289	Empro servís CIA. LTDA.	1.146,94	1.146,94		172,04	0%	-	1.318,98	1.298,91	1.298,91	-
							1,75%	20,07				
23/5/2024	001-002-000072302	Empro servís CIA. LTDA.	983,41	983,41		147,51	0%	-	1.130,92	1.113,71	1.113,71	-
							1,75%	17,21				
23/5/2024	002-001-000047676	Fegoauto S.A.	631,26	631,26		94,69	0%	-	725,95	714,90	714,90	-
							1,75%	11,05				
23/5/2024	002-004-000018110	Brodmen S.A.	347,19	347,19		52,08	0%	-	399,27	393,19	393,19	-
							1,75%	6,08				
24/5/2024	001-010-000040347	Roman Valdiviezo Mauricio Fernando	346,18	346,18		51,93	30%	15,58	398,11	376,47	376,47	-
							1,75%	6,06				
<b>TOTAL</b>			<b>3.462,66</b>	<b>3.462,66</b>	<b>-</b>	<b>519,40</b>		<b>76,17</b>	<b>3.982,06</b>	<b>3.905,89</b>	<b>3.905,89</b>	<b>-</b>

EMPRESA "COMERCIAL CREDILLANTAS MC"												
AUXILIAR DE COMPRAS												
SEMANA DEL 27 AL 31 DE MAYO DE 2024												
ANEXO N° 008												
FECHA	N° DE FACTURA	DESCRIPCION	SUB TOTAL	SUB TOTAL 15%	SUB TOTAL 0%	IVA 15%	PORCENTAJE RETENCIÓN	VALOR RETENCIÓN	TOTAL FACTURA	TOTAL A PAGAR	FORMA DE PAGO	
											CREDITO	EFFECTIVO
28/5/2024	003-901-000050354	Tecnico del Austro S.A. Tedasa	153,84	153,84		23,08	0%	-	176,92	174,22	174,22	-
							1,75%	2,69				
28/5/2024	025-901-000045602	Tecnico del Austro S.A. Tedasa	891,26	891,26		133,69	0%	-	1.024,95	1.009,35	1.009,35	-
							1,75%	15,60				
28/5/2024	025-901-000045626	Tecnico del Austro S.A. Tedasa	117,20	117,20		17,58	0%	-	134,78	131,56	131,56	-
							2,75%	3,22				
30/5/2024	001-003-000109041	MAXIAUTO S.A.	421,06	421,06		63,16	0%	-	484,22	476,85	476,85	-
							1,75%	7,37				
31/5/2024	016-050-000000862	Antonio Pinos Ycaza CIA. LTDA.	1.612,13	1.612,13		241,82	0%	-	1.853,95	1.825,74	1.825,74	-
							1,75%	28,21				
31/5/2024	025-901-000045676	Tecnico del Austro S.A. Tedasa	778,16	778,16		116,72	0%	-	894,88	881,27	881,27	-
							1,75%	13,62				
<b>TOTAL</b>			<b>3.973,65</b>	<b>3.973,65</b>	<b>-</b>	<b>596,05</b>		<b>70,71</b>	<b>4.569,69</b>	<b>4.498,98</b>	<b>4.498,98</b>	

**EMPRESA "COMERCIAL CREDILLANTAS MC"**

**AUXILIAR DE COMPRAS**

**SEMANA DEL 03 AL 08 DE MAYO DE 2024**

**ANEXO N° 009**

FECHA	N° DE FACTURA	DESCRIPCION	SUB TOTAL	SUB TOTAL 12%	SUB TOTAL 0%	IVA 15%	PORCENTAJE RETENCIÓN	VALOR RETENCIÓN	TOTAL FACTURA	TOTAL A PAGAR	FORMA DE PAGO	
											CREDITO	EFFECTIVO
3/6/2024	005-100-000003324	Importadora de Vehículos Comerciales	267,62	267,62		40,14			307,76	307,76	307,76	
5/6/2024	001-010-000040498	Roman Valdiviezo Mauricio Fernando	794,05	794,05		119,11	30%	35,73	913,16	863,53	863,53	
							1,75%	13,90				
5/6/2024	003-104-000020860	Importadora Tomebamba S.A.	155,75	155,75		23,36	0%		179,11	179,11	179,11	
							0,00%					
7/6/2024	003-104-000020875	Importadora Tomebamba S.A.	301,38	301,38		45,21	0%		346,59	346,59	346,59	
							0,00%					
<b>TOTAL</b>			<b>1.251,18</b>	<b>1.251,18</b>	<b>-</b>	<b>187,68</b>			<b>1.438,86</b>	<b>1.389,23</b>	<b>1.389,23</b>	<b>-</b>

EMPRESA "COMERCIAL CREDILLANTAS MC"												
AUXILIAR DE COMPRAS												
SEMANA DEL 10 AL 15 DE MAYO DE 2024												
ANEXO N° 010												
FECHA	N° DE FACTURA	DESCRIPCION	SUB TOTAL	SUB TOTAL 12%	SUB TOTAL 0%	IVA 15%	PORCENTAJE RETENCIÓN	VALOR RETENCIÓN	TOTAL FACTURA	TOTAL A PAGAR	FORMA DE PAGO	
											CREDITO	EFFECTIVO
10/6/2024	002-101-000002942	Ecuatorianas de Baterías	68,84	68,84		10,33			79,17	79,17	79,17	-
10/6/2024	002-101-000004355	Ecuatorianas de Baterías	414,75	414,75		62,21	30%	18,66	476,96	451,04	451,04	
							1,75%	7,26				
10/6/2024	002-101-000004356	Ecuatorianas de Baterías	68,88	68,88		10,33	30%	3,10	79,21	74,90	74,90	
							1,75%	1,21				
11/6/2024	001-003-000143162	Tractomaq S.A.	1.691,28	1.691,28		253,69	0%	-	1.944,97	1.915,37	1.915,37	
							1,75%	29,60				
12/6/2024	002-101-000002951	Ecuatorianas de Baterías	322,11	322,11		48,32			370,43	370,43	370,43	
12/6/2024	002-101-000002952	Ecuatorianas de Baterías	33,11	33,11		4,97			38,08	38,08	38,08	
14/6/2024	003-104-000020934	Importadora Tomebamba S.A.	190,79	190,79		28,62	0%	-	219,41	219,41	219,41	
							0,00%	-				
<b>TOTAL</b>			<b>2.365,70</b>	<b>2.365,70</b>	<b>-</b>	<b>354,85</b>			<b>2.720,55</b>	<b>2.660,73</b>	<b>2.660,73</b>	<b>-</b>

EMPRESA "COMERCIAL CREDILLANTAS MC"												
AUXILIAR DE COMPRAS												
SEMANA DEL 17 AL 22 DE MAYO DE 2024												
ANEXO N° 011												
FECHA	N° DE FACTURA	DESCRIPCION	SUB TOTAL	SUB TOTAL 12%	SUB TOTAL 0%	IVA 15%	PORCENTAJE RETENCIÓN	VALOR RETENCIÓN	TOTAL FACTURA	TOTAL A PAGAR	FORMA DE PAGO	
											CREDITO	EFFECTIVO
17/6/2024	010-306-000379498	FERREMUNDO S.A.	1.453,38	1.453,38	14,53	218,01			1.685,92	1.685,92	1.685,92	
18/6/2024	003-104-000020946	Importadora Tomebamba S.A.	411,78	411,78		61,77			473,55	473,55	473,55	
21/6/2024	002-101-000003009	Ecuatorianas de Baterías	164,46	164,46		24,67			189,13	189,13	189,13	
21/6/2024	002-101-000003010	Ecuatorianas de Baterías	134,24	134,24		20,14			154,38	154,38	154,38	
<b>TOTAL</b>			<b>1.865,16</b>	<b>1.865,16</b>	<b>14,53</b>	<b>279,77</b>			<b>2.159,46</b>	<b>2.159,46</b>	<b>2.159,46</b>	<b>-</b>

EMPRESA "COMERCIAL CREDILLANTAS MC"												
AUXILIAR DE COMPRAS												
SEMANA DEL 24 AL 29 DE MAYO DE 2024												
ANEXO N° 012												
FECHA	N° DE FACTURA	DESCRIPCION	SUB TOTAL	SUB TOTAL 12%	SUB TOTAL 0%	IVA 15%	PORCENTAJE RETENCIÓN	VALOR RETENCIÓN	TOTAL FACTURA	TOTAL A PAGAR	FORMA DE PAGO	
											CREDITO	EFFECTIVO
24/6/2024	003-104-000020964	Importadora Tomebamba S.A.	312,00	312,00		46,80	0%		358,80	358,80	358,80	
							0,00%					
24/6/2024	025-901-000045968	Tecnico del Austro S.A. Tedasa	189,92	189,92		28,49	0%		218,41	215,08	215,08	
							1,75%	3,32				
25/6/2024	001-010-000040729	Roman Valdiviezo Mauricio Fernando	232,11	232,11		34,82	30%	10,44	266,93	252,42	252,42	
							1,75%	4,06				
26/6/2024	005-002-000050508	COMERCIAL CISNEROS IMPORTADORA KUMHO CIA LTDA	256,00	256,00		38,40	0%		294,40	289,92	289,92	
							1,75%	4,48				
28/6/2024	016-050-000001371	Antonio Pinos Ycaza CIA. LTDA.	269,65	269,65		40,45	0%		310,10	305,38	305,38	
							1,75%	4,72				
28/6/2024	003-104-000002406	Importadora Tomebamba S.A.	92,38	92,38		13,86	0%		106,24	106,24	106,24	
							0,00%					
<b>TOTAL</b>			<b>1.259,68</b>	<b>1.259,68</b>	<b>-</b>	<b>188,95</b>			<b>1.448,63</b>	<b>1.421,60</b>	<b>1.421,60</b>	<b>-</b>

**Anexo 3: Registros Auxiliares de Ventas**

EMPRESA "COMERCIAL CREDILLANTAS MC"										
AUXILIAR DE VENTAS										
SEMANA DEL 01 AL 06 DE ABRIL DE 2024										
ANEXO N° 001										
FECHA	N° DE FACTURA	DESCRIPCION	SUB TOTAL 15%	SUB TOTAL 0%	IVA 15%	TOTAL FACTURA	TOTAL A PAGAR	FORMA DE PAGO		
								CREDITO	DEPOSITO/ TRANSFERENCIA	EFFECTIVO
1/4/2024	003-002-000001566	Consumidor Final	6,96		1,04	8,00	8,00			8,00
3/4/2024	003-002-000001567	Alvarado Alvarado Darwin Leonidas	139,13		20,87	160,00	160,00	160,00		
3/4/2024	003-002-000001568	Paccha Granda Jose Huberto	194,78		29,22	224,00	224,00	224,00		
3/4/2024	003-002-000001569	Martínez Bravo Vicente Rogelio	417,39		62,61	480,00	480,00	360,00		120,00
3/4/2024	003-002-000001570	Macas Guaiñas Manuel Enrique	106,09		15,91	122,00	122,00	122,00		
3/4/2024	003-002-000001571	Quiñonez Uchuari Danny Santiago	73,04		10,96	84,00	84,00			84,00
3/4/2024	003-002-000001572	Consumidor Final	7,61		1,14	8,75	8,75			8,75
4/4/2024	003-002-000001573	Mallaguari Saritama Diana Teresa	74,78		11,22	86,00	86,00	86,00		
4/4/2024	003-002-000001574	Alverca Vicente Wilson Gilberto	78,26		11,74	90,00	90,00	40,00		50,00
4/4/2024	003-002-000001575	Tene Pauta Angel Lenin	304,35		45,65	350,00	350,00	175,00	175,00	
4/4/2024	003-002-000001576	Avila Rojas Jairo Antonio	76,52		11,48	88,00	88,00	68,00		20,00
4/4/2024	003-002-000001577	Silva Naranjo Daniel Ezequiel	86,96		13,04	100,00	100,00			100,00
5/04/204	003-002-000001578	Cabrera Ordoñez Jofre Ramiro	86,96		13,04	100,00	100,00	40,00		60,00
5/04/205	003-002-000001579	Consumidor Final	0,87		0,13	1,00	1,00			1,00
5/04/206	003-002-000001580	Gonzalez Gonzalez Victor Antonio	1,74		0,26	2,00	2,00			2,00
6/4/2024	003-002-000001581	Acaro Chamba Cristian Guillermo	107,83		16,17	124,00	124,00	124,00		
6/4/2024	003-002-000001582	Chamba Benitez Luis Antonio	95,65		14,35	110,00	110,00	60,00		50,00
6/4/2024	003-002-000001583	Consumidor Final	3,48		0,52	4,00	4,00			4,00
<b>TOTALES</b>			<b>1.862,39</b>	<b>-</b>	<b>279,36</b>	<b>2.141,75</b>	<b>2.141,75</b>	<b>1.459,00</b>	<b>175,00</b>	<b>507,75</b>



EMPRESA "COMERCIAL CREDILLANTAS MC"										
AUXILIAR DE VENTAS										
SEMANA DEL 08 AL 13 DE ABRIL DE 2024										
										ANEXO N° 002
FECHA	N° DE FACTURA	DESCRIPCION	SUB TOTAL 15%	SUB TOTAL 0%	IVA 15%	TOTAL FACTURA	TOTAL A PAGAR	FORMA DE PAGO		
								CREDITO	DEPOSITO	EFFECTIVO
8/4/2024	003-002-000001584	Toledo Pezantez Rubio Saul	165,22		24,78	190,00	190,00	190,00		
8/4/2024	003-002-000001585	Toledo Miranda Geovanny Saul	106,09		15,91	122,00	122,00	122,00		
9/4/2024	003-002-000001586	Benitez Quezada Francisco Javier	34,78		5,22	40,00	40,00			40,00
9/4/2024	003-002-000001587	Quizhpe Bermeo Richar Paul	98,26		14,74	113,00	113,00	113,00		
9/4/2024	003-002-000001588	Añazco Ramirez Carmen Erminia	139,13		20,87	160,00	160,00	160,00		
10/4/2024	003-002-000001589	Castillo Peña Victor Alejandro	80,87		12,13	93,00	93,00			93,00
10/4/2024	003-002-000001590	Ordoñez Gutierrez Edison Humberto	26,09		3,91	30,00	30,00			30,00
10/4/2024	003-002-000001591	Quiñonez Cabrera Maximo Gonzalo	95,65		14,35	110,00	110,00	110,00		
10/4/2024	003-002-000001592	Robalino Romero Wilmer Benigno	276,52		41,48	318,00	318,00	318,00		
11/4/2024	003-002-000001593	Ventimilla Guamo Antonio Andres	95,65		14,35	110,00	110,00	90,00		20,00
11/4/2024	003-002-000001594	Morocho Loza Santiago Fernando	99,13		14,87	114,00	114,00	99,00		15,00
11/4/2024	003-002-000001595	Faican Ambuludi Segundo	106,96		16,04	123,00	123,00	100,00		23,00
11/4/2024	003-002-000001596	Añazco Ramirez Carmen Erminia	100,00		15,00	115,00	115,00	115,00		
12/4/2024	003-002-000001597	Paredes Catillo Eduardo Raúl	93,91		14,09	108,00	108,00			108,00
12/4/2024	003-002-000001598	Consumidor Final	1,30		0,20	1,50	1,50			1,50
12/4/2024	003-002-000001599	Rodríguez Diego Manuel	65,22		9,78	75,00	75,00			75,00
12/4/2024	003-002-000001600	Carrión Cardenas Jorge Luis	208,70		31,30	240,00	240,00	180,00		60,00
12/4/2024	003-002-000001601	Bravo Landacay Pablo Andres	78,26		11,74	90,00	90,00			90,00
12/4/2024	003-002-000001602	Cuenca Benitez Jose Fabricio	100,00		15,00	115,00	115,00			115,00
13/4/2024	003-002-000001603	Romero Sarango Manuel Alberto	252,17		37,83	290,00	290,00		290,00	
13/4/2024	003-002-000001604	Jiménez Jiménez Irvin Fabian	114,78		17,22	132,00	132,00	132,00		
13/4/2024	003-002-000001605	Jumbo Quichimbo Julio Amideo	6,96		1,04	8,00	8,00			8,00
13/4/2024	003-002-000001606	Armijos Ortiz Juan Andres	8,70		1,30	10,00	10,00	10,00		
<b>TOTALES</b>			<b>2.354,35</b>	<b>-</b>	<b>353,15</b>	<b>2.707,50</b>	<b>2.707,50</b>	<b>1.739,00</b>	<b>290,00</b>	<b>678,50</b>

**EMPRESA "COMERCIAL CREDILLANTAS MC"**

**AUXILIAR DE VENTAS**

**SEMANA DEL 15 AL 20 DE ABRIL DE 2024**

**ANEXO N° 003**

FECHA	N° DE FACTURA	DESCRIPCION	SUB TOTAL 15%	SUB TOTAL 0%	IVA 15%	TOTAL FACTURA	TOTAL A PAGAR	FORMA DE PAGO		
								CREDITO	DEPOSITO	EFECTIVO
15/4/2024	003-002-000001607	Llivipuma Llivipuma Alfonso Leonidas	30,43		4,57	35,00	35,00	35,00		
15/4/2024	003-002-000001608	Iñiguez Sucunuta Franklin Paul	95,65		14,35	110,00	110,00	110,00		
15/4/2024	003-002-000001609	Torres Davila Jose Luis	74,78		11,22	86,00	86,00	86,00		
15/4/2024	003-002-000001610	Pasaca Mora Marco Antonio	208,70		31,30	240,00	240,00	180,00		60,00
15/4/2024	003-002-000001611	Jarro Gueledel Darwin Paul	161,74		24,26	186,00	186,00	136,00		50,00
15/4/2024	003-002-000001612	Tamay Chimbo Segundo Lorenzo	86,96		13,04	100,00	100,00	50,00		50,00
15/4/2024	003-002-000001613	Gordillo Torres Christian Fernando	104,35		15,65	120,00	120,00	90,00		30,00
15/4/2024	003-002-000001614	Iñiguez Sucunuta Franklin Paul	47,83		7,17	55,00	55,00			55,00
15/4/2024	003-002-000001615	Japon Gonzales Juan Augusto	43,48		6,52	50,00	50,00	50,00		
16/4/2024	003-002-000001616	Calva Gaona Marco Vinicio	108,70		16,30	125,00	125,00			125,00
17/4/2024	003-002-000001617	Paladines Reyes Luis Alberto	20,87		3,13	24,00	24,00	24,00		
17/4/2024	003-002-000001618	Nero Granda Segundo Manuel	91,30		13,70	105,00	105,00			105,00
18/4/2024	003-002-000001619	Paltin Chamba Wilmer Roberto	126,96		19,04	146,00	146,00	146,00		
19/4/2024	003-002-000001620	Villavicencio Pacheco Wilmer Antonio	80,00		12,00	92,00	92,00	92,00		
19/4/2024	003-002-000001621	Benitez Cajamarca Sandra Verónica	65,22		9,78	75,00	75,00	75,00		
19/4/2024	003-002-000001622	Rojas Iñiguez Jorge Enrique	63,48		9,52	73,00	73,00	33,00		40,00
19/4/2024	003-002-000001623	Calva Calva Juana Mercedes	60,87		9,13	70,00	70,00			70,00
19/4/2024	003-002-000001624	Ordoñez Alvarado Mirian Paulina	18,26		2,74	21,00	21,00			21,00
19/4/2024	003-002-000001625	Orellana Suquilanda Jorge Eduardo	12,17		1,83	14,00	14,00	14,00		
20/4/2024	003-002-000001626	Ordoñez Ramirez Marco Antonio	222,61		33,39	256,00	256,00	156,00	100,00	
<b>TOTALES</b>			<b>1.724,35</b>	<b>-</b>	<b>258,65</b>	<b>1.983,00</b>	<b>1.983,00</b>	<b>1.277,00</b>	<b>100,00</b>	<b>606,00</b>

**EMPRESA "COMERCIAL CREDILLANTAS MC"**

**AUXILIAR DE VENTAS**

**SEMANA DEL 22 AL 27 DE ABRIL DE 2024**

**ANEXO N° 004**

FECHA	N° DE FACTURA	DESCRIPCION	SUB TOTAL 15%	SUB TOTAL 0%	IVA 15%	TOTAL FACTURA	TOTAL A PAGAR	FORMA DE PAGO		
								CREDITO	DEPOSITO	EFFECTIVO
22/4/2024	003-002-000001627	Uchuari Cajamarca Jaime Anibal	86,96		13,04	100,00	100,00	80,00		20,00
22/4/2024	003-002-000001628	Mora Zaruma Mercy Karina	121,74		18,26	140,00	140,00		140,00	
22/4/2024	003-002-000001629	Quiñonez Uchuari Danny Santiago	60,87		9,13	70,00	70,00			70,00
23/4/2024	003-002-000001630	Cobos Diaz Mercedes Josefina	100,00		15,00	115,00	115,00			115,00
23/4/2024	003-002-000001631	Samaniego Iñiguez Hugo Querubin	130,43		19,57	150,00	150,00	150,00		
24/4/2024	003-002-000001632	Patiño Patiño Raúl Benito	133,91		20,09	154,00	154,00	154,00		
24/4/2024	003-002-000001633	Viñamagua Zhingre Juan Carlos	260,87		39,13	300,00	300,00	225,00		75,00
24/4/2024	003-002-000001634	Iñiguez Sucunuta Franklin Paul	191,30		28,70	220,00	220,00	165,00		55,00
25/4/2024	003-002-000001635	Guaman Pinos Alonso Joselito	140,87		21,13	162,00	162,00	112,00		50,00
25/4/2024	003-002-000001636	Paute Guaman Luis Antonio	91,30		13,70	105,00	105,00			105,00
26/4/2024	003-002-000001637	Guaman Castillo Leticia Adelaida	497,39		74,61	572,00	572,00	572,00		
27/4/2024	003-002-000001638	Castillo Luna Jose Stalin	120,00		18,00	138,00	138,00	118,00		20,00
27/4/2024	003-002-000001639	Guaman Gallegos Angel Andres	234,78		35,22	270,00	270,00	190,00	80,00	
27/4/2024	003-002-000001640	Veintimilla Guamo Yadira del Pilas	76,52		11,48	88,00	88,00	88,00		
27/4/2024	003-002-000001641	Armijos Pereira Eduardo Walter	113,04		16,96	130,00	130,00	130,00		
27/4/2024	003-002-000001642	Armijos Ortiz Juan Andres	21,74		3,26	25,00	25,00	25,00		
<b>TOTALES</b>			<b>2.381,74</b>	<b>-</b>	<b>357,26</b>	<b>2.739,00</b>	<b>2.739,00</b>	<b>2.009,00</b>	<b>220,00</b>	<b>510,00</b>

**EMPRESA "COMERCIAL CREDILLANTAS MC"**

**AUXILIAR DE VENTAS**

**SEMANA DEL 29 AL 30 DE ABRIL DE 2024**

**ANEXO N° 005**

FECHA	N° DE FACTURA	DESCRIPCION	SUB TOTAL 15%	SUB TOTAL 0%	IVA 15%	TOTAL FACTURA	TOTAL A PAGAR	FORMA DE PAGO		
								CREDITO	DEPOSITO	EFFECTIVO
29/4/2024	003-002-000001643	Siguenza Matute Nestor Leonidas	83,48		12,52	96,00	96,00	66,00		30,00
29/4/2024	003-002-000001644	Alvarado Ordoñez Luis Enrique	102,61		15,39	118,00	118,00	118,00		
29/4/2024	003-002-000001645	Silva Paute Maximo Guillermo	80,00		12,00	92,00	92,00	92,00		
30/4/2024	003-002-000001646	Mendoza Veintimilla Fausto Patricio	90,43		13,57	104,00	104,00	70,00		34,00
30/4/2024	003-002-000001647	Padilla Robalino Wilmer Alexander	84,35		12,65	97,00	97,00	97,00		
30/4/2024	003-002-000001648	Montoya Quezada Jaime Vicente	173,91		26,09	200,00	200,00	200,00		
30/4/2024	003-002-000001649	Quezada Puchaicela Rodolfo Edilberto	81,74		12,26	94,00	94,00	94,00		
<b>TOTALES</b>			<b>696,52</b>	<b>-</b>	<b>104,48</b>	<b>801,00</b>	<b>801,00</b>	<b>737,00</b>	<b>-</b>	<b>64,00</b>

**EMPRESA "COMERCIAL CREDILLANTAS MC"**

**AUXILIAR DE VENTAS**

**SEMANA DEL 01 AL 04 DE MAYO DE 2024**

**ANEXO N° 006**

FECHA	N° DE FACTURA	DESCRIPCION	SUB TOTAL 15%	SUB TOTAL 0%	IVA 15%	TOTAL FACTURA	TOTAL A PAGAR	FORMA DE PAGO		
								CREDITO	DEPOSITO	EFFECTIVO
1/5/2024	003-002-000001650	Lanche Pullaguari Edgar Vinicio	82,61		12,39	95,00	95,00			95,00
1/5/2024	003-002-000001651	Aguinsaca Pauta Fredy Artemio	86,96		13,04	100,00	100,00	100,00		
1/5/2024	003-002-000001652	Sozoranga Marizaca Luis Antonio	80,87		12,13	93,00	93,00	63,00		30,00
1/5/2024	003-002-000001653	Ortiz Viña Maximo Enrique	80,87		12,13	93,00	93,00	93,00		
2/5/2024	003-002-000001654	Guaman Gallegos Angel Andres	98,26		14,74	113,00	113,00	73,00	26,00	14,00
3/5/2024	003-002-000001655	Jarro Gueledel Darwin Paul	114,78		17,22	132,00	132,00	132,00		
3/5/2024	003-002-000001656	Ortega Lopez Luis Eduardo	104,35		15,65	120,00	120,00	120,00		
3/5/2024	003-002-000001657	Lima Benitez Angel Amable	17,39		2,61	20,00	20,00	20,00		
3/5/2024	003-002-000001658	Armijos Uchuari Luis Pablo	76,52		11,48	88,00	88,00			88,00
3/5/2024	003-002-000001659	Carrión Rosario De Jesus	182,61		27,39	210,00	210,00			210,00
4/5/2024	003-002-000001660	Collahuazo Durazno Luis Guillermo	89,57		13,43	103,00	103,00			103,00
4/5/2024	003-002-000001661	Cabrera Cajilima Segundo Manuel	75,65		11,35	87,00	87,00	87,00		
4/5/2024	003-002-000001662	Sarmiento Coronel Daniel Sebastián	21,74		3,26	25,00	25,00		25,00	
<b>TOTALES</b>			<b>1.112,17</b>	<b>-</b>	<b>166,83</b>	<b>1.279,00</b>	<b>1.279,00</b>	<b>688,00</b>	<b>51,00</b>	<b>540,00</b>

EMPRESA "COMERCIAL CREDILLANTAS MC"										
AUXILIAR DE VENTAS										
SEMANA DEL 06 AL 11 DE MAYO DE 2024										
ANEXO N° 007										
FECHA	N° DE FACTURA	DESCRIPCION	SUB TOTAL 15%	SUB TOTAL 0%	IVA 15%	TOTAL FACTURA	TOTAL A PAGAR	FORMA DE PAGO		
								CREDITO	DEPOSITO	EFFECTIVO
06/05/2024	003-002-000001663	Coronel Puchaicela Hugo	76,52		11,48	88,00	88,00	38,00		50,00
06/05/2024	003-002-000001664	Gonzalez Contento Hipólito	234,78		35,22	270,00	270,00	220,00		50,00
06/05/2024	003-002-000001665	Bravo Iñiguez Guido Rogelio	99,13		14,87	114,00	114,00	80,00		34,00
06/05/2024	003-002-000001666	Cuenca Morocho Maritza Elizabeth	78,26		11,74	90,00	90,00	-		90,00
06/05/2024	003-002-000001667	Esparza Salinas Franklin Medardo	27,83		4,17	32,00	32,00	32,00		-
06/05/2024	003-002-000001668	Cuenca Samaniego Darwin Efrain	10,43		1,57	12,00	12,00	12,00		-
06/05/2024	003-002-000001669	Elizalde Jaramillo Jose Antonio	4,35		0,65	5,00	5,00	-		5,00
06/05/2024	003-002-000001670	Viña Riofrio Carla Soledad	19,13		2,87	22,00	22,00	2,00		20,00
07/05/2024	003-002-000001671	Sarango Cuenca Luis Ramiro	3,91		0,59	4,50	4,50	-		4,50
07/05/2024	003-002-000001672	Plaza Faican Orlando	179,13		26,87	206,00	206,00	106,00		100,00
07/05/2024	003-002-000001673	Gonzalez Angel Modesto	95,65		14,35	110,00	110,00	80,00		30,00
07/05/2024	003-002-000001674	Rios Rios Edison Alexander	4,35		0,65	5,00	5,00	5,00		-
08/05/2024	003-002-000001675	Castro Eraso Manuel Bolivar	52,17		7,83	60,00	60,00	-		60,00
08/05/2024	003-002-000001676	Perez Cueva Benigno	113,04		16,96	130,00	130,00	130,00		-
08/05/2024	003-002-000001677	Consumidor Final	0,65		0,10	0,75	0,75	-		0,75
09/05/2024	003-002-000001678	Quizhpe Sanchez Jhalmar Gonzalo	156,52		23,48	180,00	180,00	-		180,00
09/05/2024	003-002-000001679	Gonzalez Espinoza Angel Alcivar	125,22		18,78	144,00	144,00	124,00		20,00
09/05/2024	003-002-000001680	Sarango Montaña Ivan Rene	134,78		20,22	155,00	155,00	105,00		50,00
09/05/2024	003-002-000001681	Quevedo Camacho Stalin Paul	102,61		15,39	118,00	118,00	118,00		-
09/05/2024	003-002-000001682	Pullaguari Cabrera Jaime Gonzalo	98,26		14,74	113,00	113,00	113,00		-
09/05/2024	003-002-000001683	Consumidor Final	4,35		0,65	5,00	5,00	-		5,00
09/05/2024	003-002-000001684	Calderon Calderon Edin Alcibar	12,17		1,83	14,00	14,00	-		14,00
10/05/2024	003-002-000001685	Cruz Patiño Marco Antonio	29,57		4,43	34,00	34,00	34,00		-
11/05/2024	003-002-000001686	Viñamagua Morocho Angel Gonzalo	213,48		32,02	245,50	245,50	245,50		-
<b>TOTALES</b>			<b>1.876,30</b>	<b>-</b>	<b>281,45</b>	<b>2.157,75</b>	<b>2.157,75</b>	<b>1.444,50</b>	<b>-</b>	<b>713,25</b>

EMPRESA "COMERCIAL CREDILLANTAS MC"										
AUXILIAR DE VENTAS										
SEMANA DEL 13 AL 18 DE MAYO DE 2024										
ANEXO N° 008										
FECHA	N° DE FACTURA	DESCRIPCION	SUB TOTAL 15%	SUB TOTAL 0%	IVA 15%	TOTAL FACTURA	TOTAL A PAGAR	FORMA DE PAGO		
								CREDITO	DEPOSITO	EFFECTIVO
13/05/2024	003-002-000001687	Abrigo Avila Stalin Efrain	74,78		1,22	86,00	86,00	-	-	86,00
13/05/2024	003-002-000001688	Zambrano Guaman Carlos Enrique	52,17		7,83	60,00	60,00	-	60,00	-
13/05/2024	003-002-000001689	Pullaguari Montaña Jason Andres	75,65		1,35	87,00	87,00	87,00	-	-
13/05/2024	003-002-000001690	Alejandro Alverca Lucia Verónica	14,78		2,22	17,00	17,00	-	-	17,00
13/05/2024	003-002-000001691	Guaman Guaman Jose Lino	91,30		13,70	105,00	105,00	-	-	105,00
14/05/2024	003-002-000001692	Consumidor Final	0,87		0,13	1,00	1,00	-	-	1,00
14/05/2024	003-002-000001693	Gonzalez Granda Daniel Enrique	269,57		40,43	310,00	310,00	150,00	-	160,00
14/05/2024	003-002-000001694	Yupangui Loja Juan Ignacio	191,30		28,70	220,00	220,00	165,00	55,00	-
14/05/2024	003-002-000001695	Luna Julio Cesar	82,61		12,39	95,00	95,00	-	-	95,00
14/05/2024	003-002-000001696	Leon Morocho Delia Maria	76,52		11,48	88,00	88,00	-	-	88,00
15/05/2024	003-002-000001697	Benitez Quezada Francisco Javier	80,87		12,13	93,00	93,00	33,00	-	60,00
16/05/2024	003-002-000001698	Palacio Revolledo Eduardo Henry	100,00		15,00	115,00	115,00	115,00	-	-
16/05/2024	003-002-000001699	Toledo Miranda Geovanny Saul	86,96		13,04	100,00	100,00	100,00	-	-
16/05/2024	003-002-000001700	Bravo Landacay Alexis Rogelio	85,22		12,78	98,00	98,00	78,00	-	20,00
18/05/2024	003-002-000001701	Riofrio Guaman Edwin Ramiro	93,91		14,09	108,00	108,00	108,00	-	-
18/05/2024	003-002-000001702	Bustamante Sotomayor Alexis Luisin	78,26		11,74	90,00	90,00	-	-	90,00
18/05/2024	003-002-000001703	Guerra Vargas Ever	78,26		11,74	90,00	90,00	-	-	90,00
18/05/2024	003-002-000001704	Cabrera Ordoñez Jofre Ramiro	30,00		4,50	34,50	34,50	34,50	-	-
18/05/2024	003-002-000001705	Cuenca Jose Alcivar	13,91		2,09	16,00	16,00	-	-	16,00
18/05/2024	003-002-000001706	Maza Alulima Hugo Fernando	130,43		19,57	150,00	150,00	150,00	-	-
<b>TOTALES</b>			<b>1.707,39</b>	<b>-</b>	<b>256,11</b>	<b>1.963,50</b>	<b>1.963,50</b>	<b>1.020,50</b>	<b>115,00</b>	<b>828,00</b>

EMPRESA "COMERCIAL CREDILLANTAS MC"										
AUXILIAR DE VENTAS										
SEMANA DEL 20 AL 25 DE MAYO DE 2024										
ANEXO N° 009										
FECHA	N° DE FACTURA	DESCRIPCION	SUB TOTAL 15%	SUB TOTAL 0%	IVA 15%	TOTAL FACTURA	TOTAL A PAGAR	FORMA DE PAGO		
								CREDITO	DEPOSITO	EFFECTIVO
20/05/2024	003-002-000001707	Iñiguez Auquilla Jorge Enrique	200,00		30,00	230,00	230,00	170,00		60,00
20/05/2024	003-002-000001708	Espinoza Guartizaca Fabian Tobias	102,61		15,39	118,00	118,00	-		118,00
20/05/2024	003-002-000001709	Consumidor Final	0,87		0,13	1,00	1,00	-		1,00
20/05/2024	003-002-000001710	Pullaguari Namicela Jhoanna Elizabeth	80,87		12,13	93,00	93,00	43,00		50,00
21/05/2024	003-002-000001711	Guaman Medina Carlos Alberto	80,87		12,13	93,00	93,00	53,00		40,00
22/05/2024	003-002-000001712	Quinaucho Gutierrez Alex Vinicio	99,13		14,87	114,00	114,00	100,00		14,00
23/05/2024	003-002-000001713	Hualpa Erazo Paquita Del Rocío	78,26		11,74	90,00	90,00	40,00		50,00
23/05/2024	003-002-000001714	Palacio Revolledo Eduardo Henry	93,91		14,09	108,00	108,00	108,00		-
23/05/2024	003-002-000001715	Arteaga Vera Walter Anibal	147,83		22,17	170,00	170,00	130,00		40,00
23/05/2024	003-002-000001716	Yunga Contreras Jose Luis	100,00		15,00	115,00	115,00	90,00		25,00
23/05/2024	003-002-000001717	Cabrera Cajilima Segundo Manuel	13,91		2,09	16,00	16,00	16,00		-
24/05/2024	003-002-000001718	Gonzalez Medina Jhony Eduardo	76,52		11,48	88,00	88,00	88,00		-
24/05/2024	003-002-000001719	Valverde Valverde Edy Fernando	180,87		27,13	208,00	208,00	208,00		-
24/05/2024	003-002-000001720	Añazco Ramirez Carmen Erminia	76,52		11,48	88,00	88,00	88,00		-
24/05/2024	003-002-000001721	Yunga Contreras Jose Luis	8,70		1,30	10,00	10,00	10,00		-
24/05/2024	003-002-000001722	Yupangui Loja Juan Ignacio	76,52		11,48	88,00	88,00	88,00		-
24/05/2024	003-002-000001723	Benitez Capa Digner Homar	95,65		14,35	110,00	110,00	100,00		10,00
24/05/2024	003-002-000001724	Granda Cuenca Jeffeson Ramiro	63,48		9,52	73,00	73,00	43,00		30,00
25/05/2024	003-002-000001725	Cango Zhingre Cinthya Melissa	82,61		12,39	95,00	95,00	-		95,00
25/05/2024	003-002-000001726	Morocho Chimbo Victor Manuel	133,91		20,09	154,00	154,00	100,00		54,00
25/05/2024	003-002-000001727	Consumidor Final	6,09		0,91	7,00	7,00	-		7,00
25/05/2024	003-002-000001728	Toledo Miranda Geovanny Saul	95,65		14,35	110,00	110,00	110,00		-
<b>TOTALES</b>			<b>1.894,78</b>	<b>-</b>	<b>284,22</b>	<b>2.179,00</b>	<b>2.179,00</b>	<b>1.585,00</b>	<b>-</b>	<b>594,00</b>



EMPRESA "COMERCIAL CREDILLANTAS MC"										
AUXILIAR DE VENTAS										
SEMANA DEL 27 AL 31 DE MAYO DE 2024										
ANEXO N° 010										
FECHA	N° DE FACTURA	DESCRIPCION	SUB TOTAL 15%	SUB TOTAL 0%	IVA 15%	TOTAL FACTURA	TOTAL A PAGAR	FORMA DE PAGO		
								CREDITO	DEPOSITO/OTRA FORMA DE PAGO	EFFECTIVO
27/05/2024	003-002-000001729	Paccha Yunga Victor Antonio	118,26		17,74	136,00	136,00	86,00		50,00
27/05/2024	003-002-000001730	Jumbo Ramos Pedro Manuel	80,87		12,13	93,00	93,00	68,00		25,00
27/05/2024	003-002-000001731	Torres Maza Victor Hugo	173,91		26,09	200,00	200,00	200,00		-
27/05/2024	003-002-000001732	Robalino Romero Guido Alberto	217,39		32,61	250,00	250,00	250,00		-
27/05/2024	003-002-000001733	Suarez Masa Diego Fernando	78,26		11,74	90,00	90,00	90,00		-
27/05/2024	003-002-000001734	Bustamante Córdoba Franklin Fabian	100,87		15,13	116,00	116,00	116,00		-
30/05/2024	003-002-000001736	Elizalde Jaramillo Jose Antonio	4,35		0,65	5,00	5,00	-		5,00
30/05/2024	003-002-000001737	Consumidor Final	4,35		0,65	5,00	5,00	-		5,00
30/05/2024	003-002-000001738	Coronel Puchaicela Hugo	65,22		9,78	75,00	75,00	50,00		25,00
30/05/2024	003-002-000001739	Paccha Faican Gustavo Alfredo	65,22		9,78	75,00	75,00	-		75,00
31/05/2024	003-002-000001740	Banda Quezada Daniel Efrain	490,43		73,57	564,00	564,00	364,00		-
31/05/2024	003-002-000001741	Carrillo Coronel David Paul	23,04		3,46	26,50	26,50	-	200,00	26,50
<b>TOTALES</b>			<b>1.422,17</b>	<b>-</b>	<b>213,33</b>	<b>1.635,50</b>	<b>1.635,50</b>	<b>1.224,00</b>	<b>200,00</b>	<b>211,50</b>

**EMPRESA "COMERCIAL CREDILLANTAS MC"**

**AUXILIAR DE VENTAS**

**SEMANA DEL 03 AL 08 DE JUNIO DE 2024**

**ANEXO N° 011**

FECHA	N° DE FACTURA	DESCRIPCION	SUB TOTAL 15%	SUB TOTAL 0%	IVA 15%	TOTAL FACTURA	TOTAL A PAGAR	FORMA DE PAGO		
								CREDITO	DEPOSITO/OTRA FORMA DE PAGO	EFFECTIVO
03/06/24	003-002-000001742	Medina Guaman Carlos Patricio	85,22		12,78	98,00	98,00			98,00
03/06/24	003-002-000001743	Contento Japon Maria Mercedes	73,91		11,09	85,00	85,00			85,00
03/06/24	003-002-000001744	Pullaguari Cabrera Jaime Gonzalo	113,04		16,96	130,00	130,00	130,00		
03/06/24	003-002-000001745	Villamagua Piedra Juan Carlos	76,52		11,48	88,00	88,00			88,00
03/06/24	003-002-000001746	Cajamarca Pullaguari Israel Vladimir	107,83		16,17	124,00	124,00			124,00
04/06/24	003-002-000001747	Montaño Guerron Angel Mesías	95,65		14,35	110,00	110,00			110,00
04/06/24	003-002-000001748	Costa Flores Rosa Albertina	118,26		17,74	136,00	136,00	136,00		
04/06/24	003-002-000001749	Condo Saca Juan Carlos	113,04		16,96	130,00	130,00	130,00		
04/06/24	003-002-000001750	Belizaca Bravo Marlon Ivan	86,96		13,04	100,00	100,00	100,00		
05/06/24	003-002-000001751	Gordillo Ochoa Mario Enrique	69,57		10,43	80,00	80,00	43,00		37,00
05/06/24	003-002-000001752	Sozoranga Marizaca Luis Antonio	113,04		16,96	130,00	130,00	105,00		25,00
06/06/24	003-002-000001753	Cueva Castro Santiago Antonio	224,35		33,65	258,00	258,00	208,00		50,00
06/06/24	003-002-000001754	Avila Rojas Jairo Antonio	79,13		11,87	91,00	91,00	51,00		40,00
06/06/24	003-002-000001755	Yauri Cabrera Steven Humberto	83,48		12,52	96,00	96,00			96,00
06/06/24	003-002-000001756	Quizhpe Benitez Jorge Rodrigo	83,48		12,52	96,00	96,00	96,00		
06/06/24	003-002-000001757	Cevallos Samaniego Anibal	80,87		12,13	93,00	93,00	43,00		50,00
06/06/24	003-002-000001758	Paccha Faican Gustavo Alfredo	78,26		11,74	90,00	90,00			90,00
07/06/24	003-002-000001759	Montaño Gonzalez Manuel Ivan	80,87		12,13	93,00	93,00	90,00		3,00
07/06/24	003-002-000001760	Minga Quezada Hernán Efrain	191,30		28,70	220,00	220,00	140,00		80,00
08/06/24	003-002-000001761	Consumidor Final	13,91		2,09	16,00	16,00			16,00
08/06/24	003-002-000001762	Maldonado Romero Cesar Oswaldo	365,22		54,78	420,00	420,00	420,00		
<b>TOTALES</b>			<b>2.333,91</b>	<b>-</b>	<b>350,09</b>	<b>2.684,00</b>	<b>2.684,00</b>	<b>1.692,00</b>	<b>-</b>	<b>992,00</b>

EMPRESA "COMERCIAL CREDILLANTAS MC"										
AUXILIAR DE VENTAS										
SEMANA DEL 10 AL 15 DE JUNIO DE 2024										
ANEXO N° 012										
FECHA	N° DE FACTURA	DESCRIPCION	SUB TOTAL 15%	SUB TOTAL 0%	IVA 15%	TOTAL FACTURA	TOTAL A PAGAR	FORMA DE PAGO		
								CREDITO	DEPOSITO/OTRA FORMA DE PAGO	EFFECTIVO
10/06/24	003-002-000001763	Cuenca Cuenca Sergio Amable	86,96		13,04	100,00	100,00	70,00		30,00
10/06/24	003-002-000001764	Maza Quiñonez Hugo Segundo	100,87		15,13	116,00	116,00	116,00		
10/06/24	003-002-000001765	Cuenca Samaniego Victor Geovanny	104,35		15,65	120,00	120,00	-	100,00	20,00
10/06/24	003-002-000001766	Uchuari Cajamarca Jaime Anibal	114,78		17,22	132,00	132,00	-	100,00	32,00
10/06/24	003-002-000001767	Iñiguez Sucunuta Franklin Paul	191,30		28,70	220,00	220,00	-	220,00	
10/06/24	003-002-000001768	Consumidor Final	6,96		1,04	8,00	8,00	-		8,00
10/06/24	003-002-000001769	Consumidor Final	1,30		0,20	1,50	1,50	-		1,50
10/06/24	003-002-000001770	Macas Castillo Walter Efrain	90,43		13,57	104,00	104,00	104,00		-
10/06/24	003-002-000001771	Consumidor Final	24,78		3,72	28,50	28,50	-		28,50
10/06/24	003-002-000001772	Consumidor Final	36,96		5,54	42,50	42,50	-		42,50
10/06/24	003-002-000001773	Consumidor Final	36,96		5,54	42,50	42,50	-		42,50
10/06/24	003-002-000001774	Puga Chillogallo Luz Piedad	100,00		15,00	115,00	115,00	15,00		100,00
10/06/24	003-002-000001775	Consumidor Final	3,48		0,52	4,00	4,00	-		4,00
10/06/24	003-002-000001776	Consumidor Final	30,43		4,57	35,00	35,00	-		35,00
10/06/24	003-002-000001777	Toledo Miranda Geovanny Saul	184,35		27,65	212,00	212,00	212,00		-
11/06/24	003-002-000001778	Sanchez Tapia Danilo Rafael	7,83		1,17	9,00	9,00	-		9,00
12/06/24	003-002-000001779	Zhigui Torres Carmen Vanessa	143,48		21,52	165,00	165,00	165,00		-
12/06/24	003-002-000001780	Armijos Gonzalez Victoriano Olegario	99,13		14,87	114,00	114,00	74,00		40,00
12/06/24	003-002-000001781	Silva Condo Alejandro	234,78		35,22	270,00	270,00	220,00		50,00
12/06/24	003-002-000001782	Bravo Landacay Alexis Rogelio	86,96		13,04	100,00	100,00	80,00		20,00
12/06/24	003-002-000001783	Consumidor Final	3,48		0,52	4,00	4,00	-		4,00
<b>SUMAN Y PASAN</b>			<b>1.689,57</b>		<b>253,43</b>	<b>1.943,00</b>	<b>1.943,00</b>	<b>1.056,00</b>	<b>420,00</b>	<b>385,00</b>

EMPRESA "COMERCIAL CREDILLANTAS MC"										
AUXILIAR DE VENTAS										
SEMANA DEL 10 AL 15 DE JUNIO DE 2024										
ANEXO N° 012										
FECHA	N° DE FACTURA	DESCRIPCION	SUB TOTAL 15%	SUB TOTAL 0%	IVA 15%	TOTAL FACTURA	TOTAL A PAGAR	FORMA DE PAGO		
								CREDITO	DEPOSITO/OTRA FORMA DE PAGO	EFFECTIVO
VIENEN			1.689,57	-	253,43	1.943,00	1.943,00	1.056,00	420,00	385,00
12/06/24	003-002-000001784	Leon Chamba Segundo German	17,39		2,61	20,00	20,00	20,00		
13/06/24	003-002-000001785	Castro Cuenca Ruben Dario	97,39		14,61	112,00	112,00		112,00	
13/06/24	003-002-000001786	Minga Morocho Franklin	79,13		11,87	91,00	91,00	91,00		
14/06/24	003-002-000001787	Cuenca Carrión Walter Rafael	76,52		11,48	88,00	88,00	88,00		
14/06/24	003-002-000001788	Anguisaca Puchaicela Luis Humberto	86,96		13,04	100,00	100,00	100,00		
15/06/24	003-002-000001789	Montoya Quezada Jaime Vicente	354,78		53,22	408,00	408,00	408,00		
15/06/24	003-002-000001790	Rios Ordoñez Patricia Del Mercedes	60,87		9,13	70,00	70,00			70,00
TOTALES			2.462,61	-	369,39	2.832,00	2.832,00	1.763,00	532,00	455,00

EMPRESA "COMERCIAL CREDILLANTAS MC"										
AUXILIAR DE VENTAS										
SEMANA DEL 17 AL 22 DE JUNIO DE 2024										
ANEXO N° 013										
FECHA	N° DE FACTURA	DESCRIPCION	SUB TOTAL 15%	SUB TOTAL 0%	IVA 15%	TOTAL FACTURA	TOTAL A PAGAR	FORMA DE PAGO		
								CREDITO	DEPOSITO/OTRA FORMA DE PAGO	EFFECTIVO
17/06/24	003-002-000001791	Guaman Rodriguez Richard Leonel	55,65		8,35	64,00	64,00			64,00
17/06/24	003-002-000001792	Guaman Rodriguez Richard Leonel	56,52		8,48	65,00	65,00	65,00		
17/06/24	003-002-000001793	Naranjo Paute Franklin Patricio	191,30		28,70	220,00	220,00	165,00	55,00	
18/06/24	003-002-000001794	Armijos Abad Anthony David	76,52		11,48	88,00	88,00	68,00		20,00
SUMAN Y PASAN			380,00	-	57,00	437,00	437,00	298,00	55,00	84,00

EMPRESA "COMERCIAL CREDILLANTAS MC"										
AUXILIAR DE VENTAS										
SEMANA DEL 17 AL 22 DE JUNIO DE 2024										
ANEXO N° 013										
FECHA	N° DE FACTURA	DESCRIPCION	SUB TOTAL 15%	SUB TOTAL 0%	IVA 15%	TOTAL FACTURA	TOTAL A PAGAR	FORMA DE PAGO		
								CREDITO	DEPOSITO/OTRA FORMA DE PAGO	EFFECTIVO
<b>VIENEN</b>			<b>380,00</b>	<b>-</b>	<b>57,00</b>	<b>437,00</b>	<b>437,00</b>	<b>298,00</b>	<b>55,00</b>	<b>84,00</b>
18/06/24	003-002-000001795	Paccha Granda Jose Huberto	133,91		20,09	154,00	154,00	154,00		-
18/06/24	003-002-000001796	Ordoñez Benitez Byron Gerardo	130,43		19,57	150,00	150,00	150,00		-
19/06/24	003-002-000001797	Morocho Angamarca Lizette Maribel	469,57		70,43	540,00	540,00	240,00		300,00
19/06/24	003-002-000001798	Hualpa Conde Wilman Elías	4,78		0,72	5,50	5,50	-		5,50
20/06/24	003-002-000001799	Loaiza Montero Max Diego	67,83		10,17	78,00	78,00	-		78,00
20/06/24	003-002-000001800	Chamba Benitez Jorge Ítalo	86,96		13,04	100,00	100,00	100,00		-
20/06/24	003-002-000001801	Siguenza Matute Nestor Leonidas	92,17		13,83	106,00	106,00	86,00		20,00
20/06/24	003-002-000001802	Faicán Tene Luis Gustavo	101,74		15,26	117,00	117,00	87,00		30,00
20/06/24	003-002-000001803	Consumidor Final	6,09		0,91	7,00	7,00			7,00
21/06/24	003-002-000001804	Sinche Delgado Leonardo Jose	93,91		14,09	108,00	108,00	68,00		40,00
21/06/24	003-002-000001805	Ordoñez Macas Jose Eduardo	104,35		15,65	120,00	120,00	120,00		-
21/06/24	003-002-000001806	Gonzalez Medina Jhony Eduardo	23,48		3,52	27,00	27,00	27,00		-
21/06/24	003-002-000001807	Medina Guaman Angel Ivan	95,65		14,35	110,00	110,00	80,00		30,00
21/06/24	003-002-000001808	Perez Cueva Benigno	67,83		10,17	78,00	78,00	18,00		60,00
21/06/24	003-002-000001809	Macas Saca Lauro Vicente	101,74		15,26	117,00	117,00	77,00		40,00
21/06/24	003-002-000001810	Benitez Cajamarca Bolivar Gonzalo	19,13		2,87	22,00	22,00	22,00		-
21/06/24	003-002-000001811	Sozoranga Benitez Luis Antonio	13,04		1,96	15,00	15,00	5,00		10,00
21/06/24	003-002-000001812	Castillo Moreno Byron Bolivar	332,17		49,83	382,00	382,00	382,00		-
21/06/24	003-002-000001813	Ordoñez Sandoval Maria Soledad	347,83		52,17	400,00	400,00	300,00	100,00	-
21/06/24	003-002-000001814	Cajamarca Cajamarca Cesar Camilo	234,78		35,22	270,00	270,00	200,00	-	70,00
21/06/24	003-002-000001815	Chamba Benitez Jorge Ítalo	86,96		13,04	100,00	100,00	50,00		50,00
<b>TOTALES</b>			<b>3.754,35</b>	<b>-</b>	<b>563,15</b>	<b>4.317,50</b>	<b>4.317,50</b>	<b>3.060,00</b>	<b>265,00</b>	<b>992,50</b>

**EMPRESA "COMERCIAL CREDILLANTAS MC"**

**AUXILIAR DE VENTAS**

**SEMANA DEL 24 AL 29 DE JUNIO DE 2024**

**ANEXO N° 014**

FECHA	N° DE FACTURA	DESCRIPCION	SUB TOTAL 15%	SUB TOTAL 0%	IVA 15%	TOTAL FACTURA	TOTAL A PAGAR	FORMA DE PAGO		
								CREDITO	DEPOSITO/OTRA FORMA DE PAGO	EFFECTIVO
24/06/2024	003-002-000001816	Montero Romero Yajaira Mercedes	215,65		32,35	248,00	248,00	186,00	-	62,00
24/06/2024	003-002-000001817	Iñiguez Sucunuta Franklin Paul	106,09		15,91	122,00	122,00	122,00		-
25/06/2024	003-002-000001818	Paccha Yunga Victor Antonio	65,22		9,78	75,00	75,00	75,00		-
25/06/2024	003-002-000001819	Medina Guaman Angel Ivan	43,48		6,52	50,00	50,00	20,00		30,00
25/06/2024	003-002-000001820	Sarmiento Coronel Jonathan Juvenal	20,00		3,00	23,00	23,00	13,00		10,00
25/06/2024	003-002-000001821	Paladines Reyes Luis Alberto	76,52		11,48	88,00	88,00	88,00		-
26/06/2024	003-002-000001822	Uchuari Cajamarca Jaime Anibal	208,70		31,30	240,00	240,00	180,00		60,00
26/06/2024	003-002-000001823	Consumidor Final	1,74		0,26	2,00	2,00	-		2,00
26/06/2024	003-002-000001824	Acaro Chamba Cristian Guillermo	107,83		16,17	124,00	124,00	124,00		-
27/06/2024	003-002-000001825	Paccha Faican Gustavo Alfredo	82,61		12,39	95,00	95,00	95,00		-
27/06/2024	003-002-000001826	Sozoranga Marizaca Luis Antonio	115,65		17,35	133,00	133,00	118,00		15,00
27/06/2024	003-002-000001827	Faican Faican Richard Mauricio	139,13		20,87	160,00	160,00	130,00		30,00
27/06/2024	003-002-000001828	Puga Zapata Álvaro Fabricio	121,74		18,26	140,00	140,00	-		140,00
27/06/2024	003-002-000001829	Granda Cuenca Jeffeson Ramiro	13,48		2,02	15,50	15,50	10,00		5,50
27/06/2024	003-002-000001830	Malla Vuele Luz Regina	94,78		14,22	109,00	109,00	-		109,00
27/06/2024	003-002-000001831	Ayala Reyes Maria Argentina	299,13		44,87	344,00	344,00	344,00		-
27/06/2024	003-002-000001832	Consumidor Final	8,70		1,30	10,00	10,00	-		10,00
28/06/2024	003-002-000001833	Pizarro Quiñonez Milton Jorge	138,26		20,74	159,00	159,00	154,00		5,00
28/06/2024	003-002-000001834	Romero Rodriguez Enma Olivia	102,61		15,39	118,00	118,00	78,00		40,00
28/06/2024	003-002-000001835	Ramon Hualpa Segundo German	90,43		13,57	104,00	104,00			104,00
28/06/2024	003-002-000001836	Consumidor Final	6,52		0,98	7,50	7,50			7,50
<b>SUMAN Y PASAN</b>			<b>2.058,26</b>	<b>-</b>	<b>308,74</b>	<b>2.367,00</b>	<b>2.367,00</b>	<b>1.737,00</b>	<b>-</b>	<b>630,00</b>

**EMPRESA "COMERCIAL CREDILLANTAS MC"**

**AUXILIAR DE VENTAS**

**SEMANA DEL 24 AL 29 DE JUNIO DE 2024**

**ANEXO N° 014**

FECHA	N° DE FACTURA	DESCRIPCION	SUB TOTAL 15%	SUB TOTAL 0%	IVA 15%	TOTAL FACTURA	TOTAL A PAGAR	FORMA DE PAGO		
								CREDITO	DEPOSITO/OTRA FORMA DE PAGO	EFFECTIVO
<b>VIENEN</b>			<b>2.058,26</b>	<b>-</b>	<b>308,74</b>	<b>2.367,00</b>	<b>2.367,00</b>	<b>1.737,00</b>	<b>-</b>	<b>630,00</b>
29/06/2024	003-002-000001837	Maldonado Jaramillo Maria Luisa	91,30		13,70	105,00	105,00			105,00
29/06/2024	003-002-000001838	Medina Villa Maria Piedad	91,30		13,70	105,00	105,00			105,00
29/06/2024	003-002-000001839	Solorzano Paredes Jonathan Jose	109,57		16,43	126,00	126,00			126,00
29/06/2024	003-002-000001840	Torres Silva Victor Manuel	78,26		11,74	90,00	90,00			90,00
29/06/2024	003-002-000001841	Maza Chalan Olger Adalberto	91,30		13,70	105,00	105,00			105,00
<b>TOTALES</b>			<b>2.520,00</b>	<b>-</b>	<b>378,00</b>	<b>2.898,00</b>	<b>2.898,00</b>	<b>1.737,00</b>	<b>-</b>	<b>1.161,00</b>

**Anexo 4: Roles de Pago y de Provisiones**

EMPRESA "COMERCIAL CREDILLANTAS MC"											
ROL DE PAGOS											
MES DE ABRIL DE 2024											
Nro.	APELLIDOS NOMBRES	CARGO	INGRESOS						EGRESOS		LIQUIDO RECIBIR
			SUELDO	BONO POR VENTA	FONDOS DE RESERVA	DÉCIMO TERCERO	DÉCIMO CUARTO	TOTAL	IESS 9,45%	TOTAL DESCUENT.	
1	Cartuche Puchaicela Alexandra Elizabeth	Dueño	460,00	0,00	38,32	38,33	38,33	574,98	43,47	43,47	531,51
2	Gonzalez Salinas Mercedes Alexandra	Asistente / Ayudante / Auxiliar Administrativo	468,92	44,31	39,06	39,08	38,33	629,70	44,31	44,31	585,39
<b>TOTAL</b>			<b>928,92</b>	<b>44,31</b>	<b>77,38</b>	<b>77,41</b>	<b>76,67</b>	<b>1.204,69</b>	<b>87,78</b>	<b>87,78</b>	<b>1.116,90</b>

EMPRESA "COMERCIAL CREDILLANTAS MC"							
ROL PARA PROVISIONES							
MES DE ABRIL DE 2024							
Nro.	APELLIDOS NOMBRES	CARGO	VACACIONES	JUBILACION PATRONAL	LIQUIDACION DE EMPLEADO	APORTE PATRONAL	TOTAL
1	Cartuche Puchaicela Alexandra Elizabeth	Dueño	19,17	38,33	9,58	37,49	104,57
2	Gonzalez Salinas Mercedes Alexandra	Asistente / Ayudante / Auxiliar Administrativo	19,54	39,08	9,77	56,97	125,36
<b>TOTAL</b>			<b>38,71</b>	<b>77,41</b>	<b>19,35</b>	<b>94,46</b>	<b>229,93</b>



EMPRESA "COMERCIAL CREDILLANTAS MC"											
ROL DE PAGOS											
MES DE MAYO DE 2024											
Nro.	APELLIDOS NOMBRES	CARGO	INGRESOS						EGRESOS		LIQUIDO RECIBIR
			SUELDO	BONO POR VENTA	FONDOS DE RESERVA	DÉCIMO TERCERO	DÉCIMO CUARTO	TOTAL	IESS 9,45%	TOTAL DESCUENT.	
1	Cartuche Puchaicela Alexandra Elizabeth	Dueño	460,00	0,00	38,32	38,33	38,33	574,98	43,47	43,47	531,51
2	Gonzalez Salinas Mercedes Alexandra	Asistente / Ayudante / Auxiliar Administrativo	468,92	44,31	39,06	39,08	38,33	629,70	44,31	44,31	585,39
<b>TOTAL</b>			<b>928,92</b>	<b>44,31</b>	<b>77,38</b>	<b>77,41</b>	<b>76,67</b>	<b>1.204,69</b>	<b>87,78</b>	<b>87,78</b>	<b>1.116,90</b>

EMPRESA "COMERCIAL CREDILLANTAS MC"							
ROL PARA PROVISIONES							
MES DE MAYO DE 2024							
Nro.	APELLIDOS NOMBRES	CARGO	VACACIONES	JUBILACION PATRONAL	LIQUIDACION DE EMPLEADO	APORTE PATRONAL	TOTAL
1	Cartuche Puchaicela Alexandra Elizabeth	Dueño	19,17	38,33	9,58	37,49	104,57
2	Gonzalez Salinas Mercedes Alexandra	Asistente / Ayudante / Auxiliar Administrativo	19,54	39,08	9,77	56,97	125,36
<b>TOTAL</b>			<b>38,71</b>	<b>77,41</b>	<b>19,35</b>	<b>94,46</b>	<b>229,93</b>

EMPRESA "COMERCIAL CREDILLANTAS MC"											
ROL DE PAGOS											
MES DE JUNIO DE 2024											
Nro.	APELLIDOS NOMBRES	CARGO	INGRESOS						EGRESOS		LIQUIDO RECIBIR
			SUELDO	BONO POR VENTA	FONDOS DE RESERVA	DÉCIMO TERCERO	DÉCIMO CUARTO	TOTAL	IESS 9,45%	TOTAL DESCUENT.	
1	Cartuche Puchaicela Alexandra Elizabeth	Dueño	460,00	0,00	38,32	38,33	38,33	574,98	43,47	43,47	531,51
2	Gonzalez Salinas Mercedes Alexandra	Asistente / Ayudante / Auxiliar Administrativo	468,92	44,31	39,06	39,08	38,33	629,70	44,31	44,31	585,39
<b>TOTAL</b>			<b>928,92</b>	<b>44,31</b>	<b>77,38</b>	<b>77,41</b>	<b>76,67</b>	<b>1.204,69</b>	<b>87,78</b>	<b>87,78</b>	<b>1.116,90</b>

EMPRESA "COMERCIAL CREDILLANTAS MC"							
ROL PARA PROVISIONES							
MES DE JUNIO DE 2024							
Nro.	APELLIDOS NOMBRES	CARGO	VACACIONES	JUBILACION PATRONAL	LIQUIDACION DE EMPLEADO	APORTE PATRONAL	TOTAL
1	Cartuche Puchaicela Alexandra Elizabeth	Dueño	19,17	38,33	9,58	37,49	104,57
2	Gonzalez Salinas Mercedes Alexandra	Asistente / Ayudante / Auxiliar Administrativo	19,54	39,08	9,77	56,97	125,36
<b>TOTAL</b>			<b>38,71</b>	<b>77,41</b>	<b>19,35</b>	<b>94,46</b>	<b>229,93</b>

**Anexo 5: Registro Auxiliar de las Cuentas por Cobrar**

EMPRESA "COMERCIAL CREDILLANTAS MC"						
AUXILIAR DE CUENTAS POR COBRAR						
DEL 01 AL 03 DE ABRIL DE 2024						
ANEXO 001						
FECHA	CLIENTE	Ref.	SALDO INICIAL	ABONO	TRANSFERENCIA	SALDO
1-abr	Morocho Chimbo Flavio Augusto	1548	96,00		58,00	38,00
1-abr	Guiracocha Cevallos Luis	1506	76,00	36,00		40,00
1-abr	Villavicencio Pacheco Wilmer	1395	56,00	26,00		30,00
1-abr	Quiñonez Vanegas Joyce	1386	190,00	100,00		90,00
2-abr	Maza Alulima Hugo Fernando	499	30,00	30,00		-
3-abr	Granda Faican Luis Alberto	1392	82,00	20,00		62,00
3-abr	Alvarado Alvarado Darwin	1423	63,00	63,00		-
3-abr	Astudillo Quizhpe Klever	1533	50,00	25,00		25,00
3-abr	Abad Suquilanda Vicente	1103/ 1407	126,00	100,00		26,00
3-abr	Carpio Pesante Estuardo	1400	65,00	65,00		-
3-abr	Sozoranga Marizaca Luis	1478	75,00	75,00		-
3-abr	Gonzalez Cartuche Omar	392	200,00	200,00		-
3-abr	Montaño Gonzalez Manuel	1449	30,00	10,00		50,00
3-abr	Ortega Sanchez Jefferson	227	240,00	40,00		240,00
3-abr	Paccha Granda Jose Humberto	904	36,00	36,00		-
3-abr	Saritama Adolfo	1394	25,00	25,00		-
<b>TOTAL</b>				<b>851,00</b>	<b>58,00</b>	<b>909,00</b>

EMPRESA "COMERCIAL CREDILLANTAS MC"						
AUXILIAR DE CUENTAS POR COBRAR						
DEL 04 AL 06 DE ABRIL DE 2024						
ANEXO 002						
FECHA	CLIENTE	Ref.	SALDO INICIAL	ABONO	TRANSFERENCIA	SALDO
4-abr	Mallaguari Saritama Diana	1132	29,00	20,00		9,00
4-abr	Sarmiento Coronel Jonathan	1526	84,00	45,00		39,00
4-abr	Colaizaca Criollo Luis Rene	1180	25,00	10,00		15,00
4-abr	Medina Guaman Angel Ivan	1388	10,00	10,00		-
5-abr	Chamba Paltin Edgar	1320	19,00	19,00		-
5-abr	Paccha Faican Gustavo	279	64,20	30,00		34,20
5-abr	Medina Minga Luis Alfredo	1385/ 1480	95,00	70,00		25,00
5-abr	Sozoranga Benitez Luis	1310	100,00	60,00		40,00
6-abr	Maza Alulima Hugo Fernando	499	80,00	80,00		-
6-abr	Jumbo Ramos Pedro Manuel	1426	25,00	25,00		-
6-abr	Paccha Faican Gustavo	1547	60,00	20,00		40,00
6-abr	Gonzalez Medina Jhony	763	2,00	15,00		13,00
6-abr	Jarro Gueledel Darwin Paul	1455	100,00	100,00		-
6-abr	Cabrera Velasquez Carlos	1417	80,00	70,00		10,00
<b>TOTAL</b>				<b>574,00</b>	<b>-</b>	<b>199,20</b>

EMPRESA "COMERCIAL CREDILLANTAS MC"						
AUXILIAR DE CUENTAS POR COBRAR						
DEL 08 AL 09 DE ABRIL DE 2024						
ANEXO 003						
FECHA	CLIENTE	Ref.	SALDO INICIAL	ABONO	TRANSFERENCIA	SALDO
8-abr	Lima Poma Jorge Oswaldo	1495	150,00	75,00		75,00
8-abr	Coronel Alulima Johana	1517	186,00	186,00		-
8-abr	Lima Quille Pedro Pablo	1556	224,00	224,00		-
8-abr	Maza Pizarro Ruth Cecibel	1562	224,00	224,00		-
8-abr	Macas Guailles Manuel	1570	122,00	122,00		-
8-abr	Toledo Miranda Geovany	1585	122,00	122,00		-
8-abr	Toledo Pesantez Rubio Saul	1584	190,00	190,00		-
8-abr	Quinaucho Gutierrez Juan Jose	1219	195,00	100,00		95,00
8-abr	Ortega Lopez Luis Eduardo	1275/ 1491	125,00	50,00		75,00
8-abr	Armijos Ortiz Juan Andres	1502	27,00	20,00		7,00
8-abr	Robalino Romero Wilmer	1504	160,00		160,00	-
8-abr	Villa Guaman Wilson Vinicio	1468	40,00	20,00		20,00
9-abr	Siguenza Matute Nestor	1490	43,00	43,00		-
9-abr	Esparza Salinas Franklin	1326	38,00	15,00		23,00
9-abr	Alulima Guaman Mónica	1098	42,00	-	42,00	-
9-abr	Quizhpe Bermeo Richar Paul	1482	140,00	100,00		40,00
9-abr	Guamo Quezada Segundo	1540	180,00	20,00		160,00
9-abr	Samaniego Chucho Jonathan	1360	86,00	86,00		-
<b>TOTAL</b>				<b>1.597,00</b>	<b>202,00</b>	<b>1.799,00</b>

EMPRESA "COMERCIAL CREDILLANTAS MC"						
AUXILIAR DE CUENTAS POR COBRAR						
DEL 10 AL 13 DE ABRIL DE 2024						
ANEXO 004						
FECHA	CLIENTE	Ref.	SALDO INICIAL	ABONO EFECTIVO	TRANSFERENCIA	SALDO
10-abr	Vaca Castillo Wilman Geovany	1384	90,00	90,00		-
10-abr	Macas Castillo Walter Efrain	1383	104,00	104,00		-
10-abr	Ordoñez Guaycha Marco	1351	55,00	55,00		-
10-abr	Cuenca Morocho Maritza	756	365,62		365,62	-
10-abr	Castillo Bejarano Manuel	1266	50,00	40,00		10,00
10-abr	Cuenca Carrión Pedro Naun	1550	38,00	38,00		-
10-abr	Veintimilla Guamo Antonio	1402	80,00	80,00		-
11-abr	Zhigui Torres Carmen Vanessa	1536	30,00		30,00	-
<b>SUMAN Y PASAN</b>				<b>407,00</b>	<b>395,62</b>	<b>10,00</b>

EMPRESA "COMERCIAL CREDILLANTAS MC"						
AUXILIAR DE CUENTAS POR COBRAR						
DEL 10 AL 13 DE ABRIL DE 2024						
ANEXO 004						
FECHA	CLIENTE	Ref.	SALDO INICIAL	ABONO EFECTIVO	TRANSFERENCIA	SALDO
<b>VIENEN</b>				<b>407,00</b>	<b>395,62</b>	<b>10,00</b>
12-abr	Guaman Medina Carlos	1437	41,00	41,00		-
12-abr	Villavicencio Pacheco Wilmer	1395	30,00	30,00		-
12-abr	Astudillo Quizhpe Klever	1533	25,00	25,00		-
12-abr	Gonzalez Espinoza Angel	1503	60,00	-	60,00	-
12-abr	Granda Faican Luis Alberto	1392	62,00	20,00		42,00
13-abr	Zhiña Granda Mario Andres	1327	220,00	220,00		-
13-abr	Chimbo Lima Jaime Lucio	1442	78,00	60,00		18,00
13-abr	Guaman Pinos Hugo Bolivar	1137	60,00	60,00		-
13-abr	Añazco Ramirez Carmen	1588	160,00	80,00		80,00
<b>TOTAL</b>				<b>943,00</b>	<b>455,62</b>	<b>150,00</b>

EMPRESA "COMERCIAL CREDILLANTAS MC"						
AUXILIAR DE CUENTAS POR COBRAR						
DEL 15 AL 20 DE ABRIL DE 2024						
ANEXO 005						
FECHA	CLIENTE	Ref.	SALDO INICIAL	ABONO EFECTIVO	TRANSFERENCIA	SALDO
15-abr	Iñiguez Sucunuta Franklin	1359	20,00	20,00		-
15-abr	Japon Gonzalez Juan Augusto	503	20,00	20,00		-
15-abr	Armijo Ortiz Juan Andres	1502	20,00	20,00		-
15-abr	Avila Rojas Jairo Antonio	1576	68,00	25,00		43,00
15-abr	Montaño Gonzalez Manuel	1449	20,00	10,00		10,00
15-abr	Alulima Guaman Alex Patricio	1457	30,00	30,00		-
15-abr	Tamay Chimbo Segundo	1485	40,00	40,00		-
15-abr	Valdiviezo Espinoza Caleñita	1507	75,00	75,00		-
15-abr	Medina Guaman Angel Ivan	1388	10,00	10,00		-
15-abr	Jarro Gueledel Darwin Paul	1455	50,00	50,00		-
16-abr	Diaz Maza Jose Miguel	1396	60,00	60,00		-
16-abr	Medina Sigcho Jose Antonio	1339	20,00	20,00		-
16-abr	Sanchez Luis Alberto	1236	64,00	64,00		-
16-abr	Castillo Luna Jose Stalin	1525	60,00	30,00		30,00
17-abr	Segarra Edgar	1085/ 119	84,00	84,00		-
18-abr	Sozoranga Benitez Luis	1310	40,00	40,00		-
<b>SUMAN Y PASAN</b>				<b>598,00</b>	<b>-</b>	<b>83,00</b>

EMPRESA "COMERCIAL CREDILLANTAS MC"						
AUXILIAR DE CUENTAS POR COBRAR						
DEL 15 AL 20 DE ABRIL DE 2024						
ANEXO 005						
FECHA	CLIENTE	Ref.	SALDO INICIAL	ABONO EFECTIVO	TRANSFERENCIA	SALDO
<b>VIENEN</b>				<b>598,00</b>	<b>-</b>	<b>83,00</b>
18-abr	Esparza Salinas Franklin	1326	23,00	23,00		-
18-abr	Lima Romero Jose Geovanny	1042	44,00	44,00		-
19-abr	Quinaucho Gutierrez Alex	1453	56,00	30,00		26,00
19-abr	Esparza Salinas Franklin	1326/ 1561	258,00	8,00		250,00
20-abr	Armijos Gonzalez Victoriano	1456	109,00	60,00		49,00
20-abr	Mendoza Veintimilla Fausto	1389	49,98	49,98		-
20-abr	Medina Uchuari Sandra	1524	158,00	50,00		108,00
20-abr	Orellana Suquilanda Jorge	1238	27,99	27,99		-
20-abr	Uchuari Jose Raúl	1337	50,00	50,00		-
<b>TOTAL</b>				<b>940,97</b>	<b>-</b>	<b>516,00</b>

EMPRESA "COMERCIAL CREDILLANTAS MC"					
AUXILIAR DE CUENTAS POR COBRAR					
SEMANA DEL 22 AL 27 DE ABRIL DE 2024					
ANEXO 006					
FECHA	CLIENTE	Ref.	SALDO INICIAL	ABONO	SALDO
22-abr	Benitez Cajamarca Sandra	1621	75,00	75,00	-
22-abr	Guiracocha Cevallos Luis	1506	40,00	20,00	20,00
22-abr	Malla Chamba Luis Alfredo	640	4,00	4,00	-
22-abr	Granda Faican Luis Alberto	1392	102,00	20,00	82,00
22-abr	Iñiguez Sucunuta Franklin	1608	110,01	55,00	55,01
22-abr	Zhigui Torres Carmen Vanessa	1536	60,00	30,00	30,00
22-abr	Cartuche Medina Leonardo	1164	20,00	20,00	-
22-abr	Faican Cango Angel Benigno	1430	129,99	129,99	-
23-abr	Avila Rojas Jairo Antonio	1576	43,00	25,00	18,00
23-abr	Perez Quezada Omar Benigno	1318	142,00	50,00	92,00
23-abr	Leon Chambas Jose Stalin	1510	50,00	50,00	-
23-abr	Medina Guaman Amgen Ivan	1388	20,00	10,00	10,00
23-abr	Gonzalez Gonzalez Victor	510	60,00	60,00	-
23-abr	Paccha Granda Jose Humberto	1568	224,01	20,00	204,01
24-abr	Cango Rivera Fabian Anibal	1543	157,50	52,50	105,00
<b>SUMAN Y PASAN</b>				<b>621,49</b>	<b>616,02</b>

EMPRESA "COMERCIAL CREDILLANTAS MC"					
AUXILIAR DE CUENTAS POR COBRAR					
SEMANA DEL 22 AL 27 DE ABRIL DE 2024					
ANEXO 006					
FECHA	CLIENTE	Ref.	SALDO INICIAL	ABONO	SALDO
<b>VIENEN</b>				<b>621,49</b>	<b>616,02</b>
24-abr	Armijos Armijos Segundo Cesar	1369/ 1441	94,99	94,99	-
24-abr	Quiñonez Cabrera Maximo	1591	110,00	60,00	50,00
25-abr	Montaño Gonzalez Manuel	1449	40,00	10,00	30,00
25-abr	Paltin Chamba Wilmer Roberto	1619	146,00	20,00	126,01
26-abr	Jumbo Ramos Pedro Manuel	1426	10,00	10,00	-
26-abr	Gonzalez Medina Jhony	763	15,00	15,00	-
27-abr	Lazo Lopez Angel Anthony	453	20,00	20,00	-
27-abr	Silva Paute Jose Luis	1475	55,00	55,00	-
27-abr	Quille Chamba Geovanny	189/ 310	107,00	107,00	-
27-abr	Veintimilla Guamo Yadira	1520	99,99	49,99	50,00
27-abr	Lazo Lopez Félix Diego	1046	15,00	15,00	-
27-abr	Armijos Ortiz Juan Andres	1502/1606	20,00	20,00	-
27-abr	Castillo Luna Jose Stalin	1525	30,00	30,00	-
27-abr	Cuenca Samaniego Darwin	1372	160,00	90,00	70,00
<b>TOTAL</b>				<b>1.218,47</b>	<b>942,03</b>

EMPRESA "COMERCIAL CREDILLANTAS MC"					
AUXILIAR DE CUENTAS POR COBRAR					
SEMANA DEL 29 AL 30 DE ABRIL DE 2024					
ANEXO 007					
FECHA	CLIENTE	Ref.	SALDO INICIAL	ABONO	SALDO
29-abr	Duarte Tenesaca Carlos Anibal	508	206,01	69,99	136,02
29-abr	Sozoranga Marizaca Luis	1478	150,00	50,00	100,00
29-abr	Esparza Salinas Franklin	1561	275,00	20,00	255,00
30-abr	Silva Paute Maximo Guillermo	1645	92,00	39,00	53,00
30-abr	Pizarro Quiñonez Milton Jorge	1362	90,00	50,00	40,00
30-abr	Uchuari Cajamarca Jaime	1627	80,00	20,00	60,00
30-abr	Siguenza Matute Nestor	1643	66,00	66,00	-
<b>TOTAL</b>				<b>314,99</b>	<b>644,02</b>

EMPRESA "COMERCIAL CREDILLANTAS MC"					
AUXILIAR DE CUENTAS POR COBRAR					
SEMANA DEL 01 AL 04 DE MAYO DE 2024					
ANEXO 008					
FECHA	CLIENTE	Ref.	SALDO INICIAL	ABONO	SALDO
2-may	Velasquez Leon Danny	1512	108,00	108,00	-
2-may	Rojas Flores Servio Enrique	1542	80,00	40,00	40,00
2-may	Sozoranga Marizaca Luis	1468	100,00	30,00	70,00
2-may	Medina Guaman Ivan	1388	20,00	10,00	10,00
2-may	Medina Sigcho Jorge David	1401	200,00	100,00	100,00
3-may	Quiñonez Vanegas Joyce	1386	90,00	10,00	80,00
3-may	Jarro Gueledel Darwin Paul	1455	180,00	50,00	130,00
3-may	Quiñonez Cabrera Maximo	1591	50,00	50,00	-
3-may	Villa Guaman Wilson Vinicio	1468	20,00	20,00	-
3-may	Morocho Chimbo Flavio	1548	106,00	106,00	-
3-may	Ortega Lopez Luis Eduardo	1491	51,00	51,00	-
3-may	Alulima Guaman Alex Patricio	1457	20,00	20,00	-
3-may	Lima Benitez Angel Amable	1324	156,00	150,00	6,00
4-may	Cabrera Ordoñez Jofre Ramiro	1578	40,00	40,00	-
4-may	Lopez Ambuludi Wilson Patricio	1474	108,00	60,00	48,00
4-may	Guiracocha Cevallos Luis	1506	20,00	20,00	-
4-may	Paltin Chamba Wilmer Roberto	1619	126,00	20,00	106,00
4-may	Figueroa Feijo Eduardo	1537	80,00	80,00	-
4-may	Pinta Puchaicela Wilmer Stalin	18860	205,00	50,00	155,00
4-may	Patiño Patiño Raúl Benito	1632	154,00	20,00	134,00
4-may	Armijos Ortiz Juan Andres	1502	20,00	20,00	-
4-may	Chamba Benitez Luis Antonio	1582	60,00	40,00	20,00
<b>TOTAL</b>				<b>1.095,00</b>	

EMPRESA "COMERCIAL CREDILLANTAS MC"					
AUXILIAR DE CUENTAS POR COBRAR					
SEMANA DEL 06 AL 11 DE MAYO DE 2024					
ANEXO 009					
FECHA	CLIENTE	Ref.	SALDO INICIAL	ABONO	SALDO
6-may	Esparza Salinas Franklin	1561	255,00	50,00	205,00
6-may	Uchuari Cajamarca Jaime	1627	60,00	20,00	40,00
6-may	Carpio Pesantes Estuardo	1400	65,00	65,00	-
8-may	Alulima Guaman Alex Patricio	1457	10,00	10,00	-
8-may	Valdiviezo Espinoza Celenita	1507	148,00	148,00	-
8-may	Rios Rios Edison Alexander	1355	173,00	173,00	-
8-may	Quizhpe Bermeo Richar Paul	1482	140,00	60,00	80,00
8-may	Perez Quezada Omar Benigno	1318	92,00	50,00	42,00
8-may	Guaman Esparza Milton Ivan	1230/ 1551	150,00	50,00	100,00
9-may	Tene Pauta Angel Lenin	1575	175,00	100,00	75,00
<b>SUMAN Y PASAN</b>				<b>726,00</b>	<b>542,00</b>



EMPRESA "COMERCIAL CREDILLANTAS MC"					
AUXILIAR DE CUENTAS POR COBRAR					
SEMANA DEL 06 AL 11 DE MAYO DE 2024					
ANEXO 009					
FECHA	CLIENTE	Ref.	SALDO INICIAL	ABONO	SALDO
<b>VIENEN</b>				<b>726,00</b>	<b>542,00</b>
9-may	Viñamagua Morocho Angel	1338	110,00	100,00	10,00
9-may	Alverca Vicente Wilson	1574	40,00	40,00	-
9-may	Pullaguari Cabrera Jaime	1492	132,00	100,00	32,00
9-may	Benitez Capa Digner Homar	1375	50,00	50,00	-
10-may	Chiriboga Chuva Angel	1364	60,00	30,00	30,00
10-may	Hernandez Cueva Jose Antonio	1379	13,00	13,00	-
10-may	Sarango Elizalde Eduardo	1493	91,00	30,00	61,00
11-may	Paltin Chamba Wilmer Roberto	1619	106,00	20,00	86,00
11-may	Montaño Gonzalez Manuel	1449	30,00	10,00	20,00
<b>TOTAL</b>				<b>2.571,00</b>	<b>1.865,00</b>

EMPRESA "COMERCIAL CREDILLANTAS MC"						
AUXILIAR DE CUENTAS POR COBRAR						
SEMANA DEL 13 AL 18 DE MAYO DE 2024						
ANEXO 010						
FECHA	CLIENTE	Ref.	SALDO INICIAL	ABONO	TRANSFERENCIA	SALDO
13-may	Robalino Romero Wilmer	1592	318,00		160,00	158,00
13-may	Uchuari Cajamarca Jaime	1627	40,00	20,00		20,00
13-may	Sarmiento Coronel Jonathan	1526	85,00	40,00		45,00
13-may	Tituana Aguilar Carlos	1554	105,00	40,00		65,00
13-may	Quiñonez Vanegas Joyce	1386	80,00	40,00		40,00
13-may	Medina Guaman Angel Ivan	1388	10,00	10,00		-
13-may	Granda Faican Luis Alberto	1392	90,00	30,00		60,00
13-may	Esparza Salinas Franklin	1561	255,00	20,00		235,00
13-may	Riofrio Granda Argenis	1373	25,00	25,00		-
14-may	Armijos Ortiz Juan Andres	1502	27,00	20,00		7,00
14-may	Yupangui Loja Juan Ignacio	473/ 542	165,00		165,00	-
14-may	Colaizaca Criollo Luis Rene	1180	25,00	10,00		15,00
14-may	Guamo Quezada Segundo	1540	180,00	20,00		160,00
15-may	Bravo Iñiguez Guido Rogelio	1665	80,00	20,00		60,00
15-may	Faican Gonzalez Darwin Stalin	1440/ 1522	26,00	26,00		-
16-may	Armijos Gonzalez Victoriano	1456	49,00	49,00		-
16-may	Armijos Pereira Eduardo	1641	130,00	40,00		90,00
16-may	Gonzalez Gonzalez Victor	510	260,00	200,00		60,00
17-may	Godoy Neira Narcisa de Fatima	1528	460,00	150,00		310,00
17-may	Medina Uchuari Sandra	1524	108,00	50,00		58,00
18-may	Chimbo Lima Jaime Lucio	1442	18,00	18,00		-
<b>TOTAL</b>				<b>828,00</b>	<b>325,00</b>	<b>1.383,00</b>

EMPRESA "COMERCIAL CREDILLANTAS MC"						
AUXILIAR DE CUENTAS POR COBRAR						
SEMANA DEL 20 AL 25 DE MAYO DE 2024						
ANEXO 011						
FECHA	CLIENTE	Ref.	SALDO INICIAL	ABONO	TRANSFERENCIA	SALDO
20-may	Uchuari Cajamarca Jaime	16274	20,00	20,00		-
20-may	Sozoranga Marizaca Luis	1478	70,00	33,00		37,00
20-may	Pasaca Mora Marco Antonio	1610	180,00	60,00		120,00
20-may	Esparza Salinas Franklin	1561	185,00	20,00		165,00
20-may	Granda Faican Luis Alberto	1392	52,00	22,00		30,00
20-may	Patiño Patiño Raúl Benito	1632	134,00	20,00		114,00
21-may	Sanchez Luis Alberto	507	320,00		60,00	260,00
21-may	Gonzalez Espinosa Angel	1503/ 1679	174,00	64,00		110,00
21-may	Guaycha Ramon Jose Guillermo	1159	219,00	219,00		-
21-may	Guaicha Quizpe Milton Ivan	985/ 1497	136,00	50,00		86,00
22-may	Bravo Landacay Alexis	1700	78,00	20,00		58,00
22-may	Guevara Barros Victor Manuel	1349	45,00	30,00		15,00
22-may	Guevara Rios Manuel Maria	1297	64,00	64,00		-
22-may	Bravo Iñiguez Guido Rogelio	1665	60,00	20,00		40,00
22-may	Quinaucho Gutierrez Alex	1453	26,00	26,00		-
22-may	Iñiguez Sucunuta Franklin	1608	55,00	55,00		-
22-may	Morales Sanchez Jose Eduardo	629	125,00	125,00		-
23-may	Gordillo Torres Christian	1613	90,00	30,00		60,00
23-may	Maza Alulima Hugo Fernando	499	30,00	20,00		10,00
23-may	Gonzalez Betancourth Wilmer	1088	105,00	40,00		65,00
23-may	Quezada Puchaicela Rodolfo	1532	90,00	90,00		-
23-may	Bao Sanchez Hernán Melecio	1557	174,00	174,00		-
23-may	Cuenca Carrión Walter Rafael	1564	104,00	104,00		-
23-may	Aguinsaca Puchaicela Luis	1565	104,00	104,00		-
23-may	Acaro Chamba Cristian	1581	124,00	124,00		-
23-may	Quezada Puchaicela Rodolfo	1649	94,00	94,00		-
24-may	Cabrera Cajilima Segundo	1661	87,00	50,00		37,00
24-may	Viñamagua Zhingre Juan	1633	225,00	75,00		150,00
24-may	Yunga Contreras Jose Luis	1716	90,00	30,00		60,00
24-may	Paltin Chamba Wilmer Roberto	1619	86,00	30,00		56,00
24-may	Armijos Aguirre Blanca Berta	128/ 361	445,00	200,00		245,00
25-may	Leones Barreno Kevin Alejandro	1541	55,00	55,00		-
25-may	Cuenca Samaniego Darwin	1372/ 1668	82,00	82,00		-
25-may	Armijos Ortiz Juan Andres	1502/ 1642	32,00	20,00		12,00
<b>TOTAL</b>				<b>2.170,00</b>	<b>60,00</b>	<b>2.230,00</b>

EMPRESA "COMERCIAL CREDILLANTAS MC"						
AUXILIAR DE CUENTAS POR COBRAR						
SEMANA DEL 27 AL 31 DE MAYO DE 2024						
ANEXO 012						
FECHA	CLIENTE	Ref.	SALDO INICIAL	ABONO	TRANSFERENCIA	SALDO
27-may	Añazco Ramirez Carmen	1720	88,00	22,00		66,00
27-may	Avila Rojas Jairo Antonio	1576	18,00	10,00		8,00
27-may	Cango Rivera Fabia Anibal	1543	105,00	52,50		52,50
27-may	Martínez Bravo Vicente	1569	360,00	150,00		210,00
27-may	Morocho Chimbo Flavio	1548	96,00	48,00		48,00
27-may	Collaguazo Balcázar	1329	200,00	50,00		150,00
27-may	Villavicencio Pacheco Wilmer	1620	92,00	20,00		72,00
28-may	Iñiguez Sucunuta Franklin	1634	165,00	40,00		125,00
28-may	Castillo Luna Jose Stalin	1638	118,00	30,00		88,00
29-may	Diaz Miguel Jose Miguel	1396	30,00	-	30,00	-
30-may	Coronel Puchaicela Hugo	1663	38,00	38,00		-
30-may	Bravo Landacay Alexis	1700	58,00	20,00		38,00
30-may	Sozoranga Marizaca Luis	1478	37,00	25,00		12,00
30-may	Motaño Gonzalez Manuel	1449	20,00	10,00		10,00
30-may	Valarezo Tenezaca Rober	512	16,00	16,00		-
<b>TOTAL</b>				<b>531,50</b>	<b>30,00</b>	

EMPRESA "COMERCIAL CREDILLANTAS MC"						
AUXILIAR DE CUENTAS POR COBRAR						
SEMANA DEL 01 AL 08 DE JUNIO DE 2024						
ANEXO 013						
FECHA	CLIENTE	Ref.	SALDO INICIAL	ABONO	TRANSFERENCIA	SALDO
1-jun	Lopez Ambuludi Wilson Patricio	1474	48,00	43,00		5,00
1-jun	Esparza Salinas Franklin	1561	165,00	30,00		135,00
1-jun	Benitez Quezada Francisco	1697	33,00	33,00		-
3-jun	Gonzalez Granda Daniel	1693	150,00	150,00		-
3-jun	Aguinsaca Pauta Fredy	1651	100,00	50,00		50,00
3-jun	Japon Gonzalez Juan Augusto	1615	50,00	30,00		20,00
3-jun	Medina Sigcho Jorge David	1401	100,00	-	100,00	-
3-jun	Añazco Ramirez Carmen	1588	80,00	22,00		58,00
3-jun	Rojas Flores Servio Enrique	1542	40,00	40,00		-
3-jun	Paltin Chamba Wilmer Roberto	1619	56,00	20,00		36,00
3-jun	Cabrera Medina Edwin	515	108,00	50,00		58,00
3-jun	Viñamagua Morocho Angel	1338/ 1425		100,00		
4-jun	Condo Saca Juan Carlos	1749	130,00	130,00		
4-jun	Toledo Miranda Geovanny	1699/ 1728	210,00	210,00		
4-jun	Torres Maza Victor Hugo	1731	200,00	200,00		
4-jun	Quevedo Camacho Stalin Paul	1681	118,00	118,00		
<b>SUMAN Y PASAN</b>				<b>1.226,00</b>	<b>100,00</b>	<b>362,00</b>

EMPRESA "COMERCIAL CREDILLANTAS MC"						
AUXILIAR DE CUENTAS POR COBRAR						
SEMANA DEL 01 AL 08 DE JUNIO DE 2024						
ANEXO 013						
FECHA	CLIENTE	Ref.	SALDO INICIAL	ABONO	TRANSFERENCIA	SALDO
<b>VIENEN</b>				<b>1.226,00</b>	<b>100,00</b>	<b>362,00</b>
4-jun	Padilla Robalino Wilmer	1647	97,00	-	97,00	
4-jun	Alvarado Ordoñez Luis Enrique	1644	118,00	118,00		
4-jun	Torres Davila Jose Luis	1609	86,00	86,00		
5-jun	Medina Sigcho Jose Antonio	1339	6,00	6,00		
5-jun	Faican Ambuludi Segundo	1595	50,00	50,00		
5-jun	Cango Sanchez Wilmer Augusto	1464	35,00	35,00		
5-jun	Bravo Landacay Alexis	1700	20,00	20,00		
5-jun	Jumbo Ramos Pedro Manuel	1730	68,00	20,00		
5-jun	Gonzalez Medina Jhony	1718	88,00	10,00		
5-jun	Gonzalez Betancourt Wilmer	1088	65,00	40,00		
5-jun	Tituana Aguilar Carlos	1554	30,00	30,00		
5-jun	Silva Paute Maximo Guillermo	1563	30,00	30,00		
5-jun	Ortega Lopez Luis Eduardo	1656	120,00	40,00		
6-jun	Bravo Iñiguez Guido Rogelio	1665	40,00	40,00		
6-jun	Leon Vega Luis Alberto	18901	150,00	150,00		
6-jun	Abad Suquilanda Vicente	1407/ 1467	-	-	100,00	
6-jun	Guaman Esparza Milton Ivan	1551	120,00	50,00		
6-jun	Granda Faican Luis Alberto	1392	30,00	30,00		
6-jun	Guaman Gallegos Angel	1639	190,00	97,00		
7-jun	Montaño Gonzalez Manuel	1449	10,00	10,00		
7-jun	Sarango Elizalde Eduardo	1493	20,00	20,00		
7-jun	Belizaca Bravo Marlon Ivan	1750	100,00	50,00		
7-jun	Tamay Chimbo Segundo	1612	30,00	30,00		
7-jun	Guamo Quezada Segundo	1540	140,00	20,00		120,00
7-jun	Quizhpe Benitez Jorge Rodrigo	494	28,00	28,00		-
7-jun	Cueva Castro Santiago	1753	208,00	24,00		184,00
7-jun	Pullaguari Cabrera Jaime	1492/ 1682	113,00	100,00		13,00
7-jun	Espinoza Ganan Pablo	885	44,00	44,00		-
7-jun	Gutierrez Luna Vicenta	1356	130,00	50,00		80,00
7-jun	Chamba Paltin Jaime Oswaldo	1431	100,00	100,00		-
7-jun	Añazco Ramirez Carmen	1588	102,00	22,00		80,00
7-jun	Armijos Ortiz Juan Andres	1642	25,00	12,00		13,00
7-jun	Duarte Tenesaca Carlos Anibal	508	70,00	70,00		-
<b>TOTAL</b>				<b>2.658,00</b>	<b>297,00</b>	<b>852,00</b>

EMPRESA "COMERCIAL CREDILLANTAS MC"						
AUXILIAR DE CUENTAS POR COBRAR						
SEMANA DEL 10 AL 15 DE JUNIO DE 2024						
ANEXO 014						
FECHA	CLIENTE	Ref.	SALDO INICIAL	ABONO	TRANSFERENCIA	SALDO
10-jun	Maza Quiñonez Hugo Segundo	1178/ 1390	259,68	259,68		-
10-jun	Maldonado Romero Cesar	1361	58,00	58,00		-
10-jun	Iñiguez Sucunuta Franklin	1634	125,00	125,00		-
10-jun	Yunga Contreras Jose Luis	1716/ 1721	20,00	20,00		-
10-jun	Cuenca Cuenca Sergio Amable	1763	70,00	10,00		60,00
10-jun	Pizarro Zapata Jhon Paul	1411	84,00	84,00		-
10-jun	Esparza Salinas Franklin	1561	35,00	16,00		19,00
11-jun	Quila Tigasi Nestor	1534	274,00	174,00		100,00
11-jun	Paltin Chamba Wilmer Roberto	1619	36,00	20,00		16,00
11-jun	Colaizaca Criollo Luis Rene	1180	10,00	10,00		-
12-jun	Bravo Landacay Alexis	1700	18,00	18,00		-
12-jun	Gonzalez Espinoza Angel	1679	110,00	110,00		-
12-jun	Añazco Ramirez Carmen	1588	36,00	22,00		14,00
12-jun	Zhigui Torres Carmen Vanessa	1536	30,00	30,00		-
13-jun	Quiñonez Vanegas Joyce	1386	40,00	40,00		-
13-jun	Alvarado Alvarado Darwin	1567	60,00	60,00		-
13-jun	Alvarado Alvarado Darwin	1567	40,00	40,00		-
13-jun	Jarro Gueledel Darwin Paul	1496/ 1611	150,00	150,00		-
13-jun	Gonzalez Medina Jhony	1718	10,00	10,00		-
13-jun	Robalino Romero Wilmer	1592	178,00	-	158,00	20,00
14-jun	Guaman Pinos Alonso Joselito	1635	112,00	112,00		-
14-jun	Cruz Patiño Marco Antonio	1685	34,00	20,00		14,00
14-jun	Sarango Elizalde Eduardo	1493	41,00	21,00		20,00
14-jun	Medina Uchuari Sandra	1524	58,00	50,00		8,00
14-jun	Leon Chamba Jose Stalin	1510	25,00	25,00		-
14-jun	Chamba Benitez Luis Antonio	1582	20,00	20,00		-
15-jun	Lima Poma Jorge Oswaldo	1495	150,00	150,00		-
15-jun	Chamba Benitez Jorge Ítalo	1135	60,00	60,00		-
<b>TOTAL</b>				<b>1.714,68</b>	<b>158,00</b>	

EMPRESA "COMERCIAL CREDILLANTAS MC"						
AUXILIAR DE CUENTAS POR COBRAR						
SEMANA DEL 17 AL 22 DE JUNIO DE 2024						
ANEXO 015						
FECHA	CLIENTE	Ref.	SALDO INICIAL	ABONO	TRANSFERENCIA	SALDO
18-jun	Collaguazo Balcázar	1329	150,00	150,00		-
18-jun	Costa Flores Rosa Albertina	1748	60,00	60,00		-
18-jun	Sanchez Luis Alberto	507	60,00	60,00		-
18-jun	Gonzalez Betancourt Wilmer	1088	25,00	25,00		-
<b>SUMAN Y PASAN</b>				<b>295,00</b>	<b>-</b>	<b>-</b>

EMPRESA "COMERCIAL CREDILLANTAS MC"						
AUXILIAR DE CUENTAS POR COBRAR						
SEMANA DEL 17 AL 22 DE JUNIO DE 2024						
ANEXO 015						
FECHA	CLIENTE	Ref.	SALDO INICIAL	ABONO	TRANSFERENCIA	SALDO
<b>VIENEN</b>				<b>295,00</b>	<b>-</b>	<b>-</b>
18-jun	Iñiguez Auquilla Jorge Enrique	1707	60,00	60,00		-
18-jun	Chiriboga Chuva Angel	1364	30,00	30,00		-
18-jun	Esparza Salinas Franklin	1561	15,00	15,00		-
18-jun	Quizhpe Bermeo Richar Paul	1482	60,00	60,00		-
18-jun	Gonzalez Medina Jhony	1718	10,00	10,00		-
18-jun	Armijos Pereira Eduardo	1641	40,00	40,00		-
18-jun	Paccha Granda Jose Huberto	1568	50,00	50,00		-
18-jun	Pizarro Quiñonez Milton Jorge	1362/ 1521	116,00	50,00		66,00
19-jun	Cuenca Barrera Katty Elizabeth	750	52,00		52,00	-
20-jun	Godoy Neira Narcisa De Fatima	1528	75,00		75,00	-
20-jun	Gordillo Ochoa Mario Enrique	1751	43,00	43,00		-
20-jun	Montaño Gonzalez Manuel	1759	10,00	10,00		-
20-jun	Chamba Chamba Luis David	1427/ 1488	100,00	100,00		-
20-jun	Medina Minga Luis Alfredo	1480	95,00	95,00		-
21-jun	Cabrera Cajilima Segundo	1661	37,00	37,00		-
21-jun	Añazco Ramirez Carmen	1588	22,00	22,00		-
21-jun	Cabrera Medina Edwin	515/ 516	66,00	66,00		-
21-jun	Bravo Landacay Alexis	1782	20,00	20,00		-
21-jun	Gutierrez Luna Vicenta	1356	40,00	40,00		-
21-jun	Patiño Patiño Raúl Benito	1632	40,00	40,00		-
21-jun	Jiménez Jiménez Irvin Fabian	1604	60,00	60,00		-
21-jun	Ordoñez Ramirez Marco	1626	104,00	104,00		-
21-jun	Sarango Elizalde Eduardo	1493	20,00	20,00		-
21-jun	Villavicencio Pacheco Wilmer	1620	72,00	30,00		42,00
21-jun	Paltin Chamba Wilmer Roberto	1619	16,00	16,00		-
21-jun	Cabrera Cajilima Segundo	1717	16,00	16,00		-
<b>TOTAL</b>				<b>1.329,00</b>	<b>127,00</b>	<b>108,00</b>

EMPRESA "COMERCIAL CREDILLANTAS MC"						
AUXILIAR DE CUENTAS POR COBRAR						
SEMANA DEL 24 AL 29 DE JUNIO DE 2024						
ANEXO 016						
FECHA	CLIENTE	Ref.	SALDO INICIAL	ABONO	TRANSFERENCIA	SALDO
24-jun	Godoy Neira Narcisa De Fatima	1528	150,00	150,00		-
24-jun	Leon Chamba Segundo German	1784	20,00	10,00		10,00
24-jun	Uchuari Cajamarca Jaime	1766	100,00	50,00		50,00
24-jun	Quinaucho Gutierrez Alex	1712	100,00	30,00		70,00
24-jun	Guaman Medina Carlos	1711	53,00	40,00		13,00
<b>SUMAN Y PASAN</b>				<b>280,00</b>	<b>-</b>	<b>143,00</b>

EMPRESA "COMERCIAL CREDILLANTAS MC"						
AUXILIAR DE CUENTAS POR COBRAR						
SEMANA DEL 24 AL 29 DE JUNIO DE 2024						
ANEXO 016						
FECHA	CLIENTE	Ref.	SALDO INICIAL	ABONO	TRANSFERENCIA	SALDO
<b>VIENEN</b>				<b>280,00</b>	<b>-</b>	<b>143,00</b>
24-jun	Lima Nero Victor Hugo	1454	70,00	70,00		-
24-jun	Pasaca Mora Marco Antonio	1610	60,00	60,00		-
24-jun	Puga Chillogallo Luz Piedad	1774	15,00	15,00		-
24-jun	Veintimilla Guamo Yadira Del Pilar	1520	50,00		20,00	30,00
25-jun	Sarmiento Coronel Jonathan	1526	44,00	44,00		-
25-jun	Paccha Yunga Victor Antovio	1729	86,00	50,00		36,00
25-jun	Banda Quezada Daniel Efrain	1740	364,00	25,00		339,00
25-jun	Paladines Reyes Luis Alberto	1617	24,00	24,00		-
25-jun	Avila Rojas Jairo Antonio	1754	51,00	20,00		31,00
26-jun	Silva Condo Alejandro	1781	220,00	30,00		190,00
26-jun	Morocho Chimbo Victor	1726	100,00	50,00		50,00
26-jun	Silva Paute Maximo Guillermo	1563	85,00	30,00		55,00
26-jun	Acaro Chamba Cristian	1186	134,00	134,00		-
26-jun	Sozoranga Marizaca Luis	1652	145,00	145,00		-
26-jun	Bravo Landacay Alexis	1782	60,00	20,00		40,00
26-jun	Esparza Salinas Franklin	1561	15,00	15,00		-
27-jun	Tituana Aguilar Carlos	1554	35,00	35,00		-
27-jun	Morocho Chimbo Flavio	1548	48,00	48,00		-
27-jun	Granda Cuenca Jeffeson	1724	43,00	43,00		-
27-jun	Viñamagua Zhingre Juan	1633	150,00	75,00		75,00
27-jun	Ayala Reyes Maria Argentina	16255	70,00	70,00		-
28-jun	Palacio Revolledo Eduardo	1233/ 495	400,00	-	400,00	-
28-jun	Gonzalez Chamba Servio	1145	250,00	250,00		-
28-jun	Iñiguez Sucunuta Franklin	1817	122,00	62,00		60,00
28-jun	Romero Rodriguez Enma Olivia	1834	78,00	10,00		68,00
28-jun	Gonzalez Espinoza Angel Alcivar	1503	50,00		50,00	-
29-jun	Castillo Moreno Byron	1812	382,00	382,00		-
29-jun	Castillo Luna Jose Stalin	1638	88,00	30,00		58,00
29-jun	Montaño Gonzalez Manuel	1759	80,00	10,00		70,00
29-jun	Sozoranga Benitez Luis	1811	5,00	5,00		-

<b>TOTAL</b>	<b>2.032,00</b>	<b>470,00</b>	<b>1.245,00</b>
--------------	-----------------	---------------	-----------------

**Anexo 6: Registro Auxiliar de las Cuentas por Pagar**

<b>EMPRESA "COMERCIAL CREDILLANTAS MC"</b>					
<b>AUXILIAR DE CUENTAS POR PAGAR</b>					
<b>SEMANA DEL 22 AL 27 DE ABRIL DE 2024</b>					
<b>ANEXO 001</b>					
<b>FECHA</b>	<b>PROVEEDOR</b>	<b>Ref.</b>	<b>SALDO INICIAL</b>	<b>ABONO</b>	<b>SALDO</b>
22-abr	Auto stock	38548/38692/39461	2.709,24	738,71	1.970,53
26-abr	Importadora Tomebamba S.A.		1.011,87	1011,87	-
<b>TOTAL</b>			<b>1.011,87</b>	<b>1750,58</b>	<b>1.970,53</b>

<b>EMPRESA "COMERCIAL CREDILLANTAS MC"</b>					
<b>AUXILIAR DE CUENTAS POR PAGAR</b>					
<b>SEMANA DEL 29 AL 30 DE ABRIL DE 2024</b>					
<b>ANEXO 002</b>					
<b>FECHA</b>	<b>PROVEEDOR</b>	<b>Ref.</b>	<b>SALDO INICIAL</b>	<b>ABONO</b>	<b>SALDO</b>
29-abr	Antonio Pino Ycaza CIA. LTDA.		3.062,21	765,49	2.296,72
29-abr	Tractomaq S.A.	137166/135463	1.974,82	758,76	1.216,06
29-abr	Importadora de Vehículos Comerciales S. A	12005/12435/12458/12745/12929	2.152,90	1.368,34	784,56
29-abr	Tecnicentro del Austro S.A Tedasa		4.096,88	2.433,08	1.663,80
30-abr	Auto stock	39558/39589/39603	3.345,40	267,19	3.078,21
30-abr	Empro servís CIA.LTDA.		5.918,98	3.260,05	2.658,93
30-abr	Fegoautos	45595/46233/46803	2.127,98	845,45	1.282,53
<b>TOTAL</b>			<b>22.679,17</b>	<b>9.698,36</b>	<b>12.980,81</b>

<b>EMPRESA "COMERCIAL CREDILLANTAS MC"</b>					
<b>AUXILIAR DE CUENTAS POR PAGAR</b>					
<b>SEMANA DEL 27 AL 31 DE MAYO DE 2024</b>					
<b>ANEXO 003</b>					
<b>FECHA</b>	<b>PROVEEDOR</b>	<b>Ref.</b>	<b>SALDO INICIAL</b>	<b>ABONO</b>	<b>SALDO</b>
27-may	Brodmen S.A.	121204517	799,38	406,19	393,19
27-may	Fegoautos S.A.	900074641	1.997,43	777,16	1.220,27
27-may	Empro servís CIA.LTDA.	900116474	5.071,55	1.730,38	3.341,17
27-may	Tractomaq S.A.	900014202	1.216,06	758,78	457,28
27-may	Tecnicentro del Austro S.A Tedasa	319066372	1.755,84	1.889,53	-133,69
30-may	Importadora de Vehículos Comerciales S. A	109152147	3.400,82	1.002,34	2.398,48
<b>TOTAL</b>			<b>14.241,08</b>	<b>6.564,38</b>	<b>7.676,70</b>



EMPRESA "COMERCIAL CREDILLANTAS MC"					
AUXILIAR DE CUENTAS POR PAGAR					
SEMANA DEL 24 AL 29 DE JUNIO DE 2024					
					ANEXO 004
FECHA	PROVEEDOR	Ref.	SALDO INICIAL	ABONO	SALDO
3-jun	Importadora de Vehículos Comerciales S. A	NC 3324	2.398,48	299,73	2.098,75
10-jun	Ecuatorianas de Baterías	NC 2942	525,94	79,17	446,77
12-jun	Ecuatorianas de Baterías	NC 2951	446,77	370,43	76,34
12-jun	Ecuatorianas de Baterías	NC 2952	76,34	37,08	39,26
21-jun	Antonio Pino Ycaza CIA. LTDA.	NC 3009	8.632,75	184,2	8.448,55
21-jun	Antonio Pino Ycaza CIA. LTDA.	NC 3010	8.448,55	154,38	8.294,17
27-jun	Importadora de Vehículos Comerciales S. A	12745/12929/13640	2.098,75	609,53	1.489,22
27-jun	Tecnicentro del Austro S.A Tedasa		2.277,79	1764,93	512,86
27-jun	MAXIAUTO S.A.	109041	476,85	234,74	242,11
27-jun	Fegoautos S.A.	46803/47676	1.220,27	736,3	483,97
27-jun	Tractomaq S.A.	135463	2.372,65	457,28	1.915,37
27-jun	Importadora Tomebamba S.A.	20650/20688	2.187,37	968,71	1.218,66
28-jun	Empro servís CIA.LTDA.	71132/71133/72302/72289	3.341,17	1.707,91	1.633,26
29-jun	Antonio Pino Ycaza CIA. LTDA.	27837/28946/435/862	8.599,55	2.144,30	6.455,25
<b>TOTAL</b>			<b>22.574,40</b>	<b>8.623,70</b>	<b>13.950,70</b>

## Anexo 9: Facturas de Ventas

NO TIENE LOGO

CARTUCHE PUCHAICELA ALEXANDRA ELIZABETH	
CREDILLANTAS MC	
Dirección Matriz:	AV. SALVADOR BUSTAMANTE CEU S/N E ISIDRO AYORA
Dirección Sucursal:	AV. SALVADOR BUSTAMANTE CEU S/N E ISIDRO AYORA
OBLIGADO A LLEVAR CONTABILIDAD	SI
Agente de Retención Resolución No.	1

R.U.C.: 1103671747001	
FACTURA	
No. 003-002-000001649	
NÚMERO DE AUTORIZACIÓN	
3004202401110367174700120030020000016498765432116	
FECHA Y HORA DE AUTORIZACIÓN:	30/04/2024 20:19:59
AMBIENTE:	PRODUCCIÓN
EMISIÓN:	NORMAL
CLAVE DE ACCESO	
 <small>3004202401110367174700120030020000016498765432116</small>	

Razón Social / Nombres y Apellidos: QUEZADA PUCHAICELA RODOLFO EDILBERTO	
Identificación	1102352810001
Fecha	30/04/2024
Placa / Matrícula:	Guía
Dirección:	GRAN COLOMBIA Y RIOBAMBA

Cod. Principal	Cod. Auxiliar	Cantidad	Descripción	Detalle Adicional	Precio Unitario	Subsidio	Precio sin Subsidio	Descuento	Precio Total
01313	01313	2.00	*RAPID 185/65/14 TAXI	2.00 40.869565 0.00 0.00	40.869565	0.00	0.00	0.00	81.74

Información Adicional	
Nombre Comercial:	QUEZADA PUCHAICELA RODOLFO EDILBERTO
Email:	rodolfoq147@gmail.com
Ciudad:	LOJA
Forma de Pago:	CREDITO(\$4.00)
No. Factura:	003-002-1649
Para consultas ir a:	-
Ci receptor:	-
Firma receptor:	-

SUBTOTAL 15%	81.74
SUBTOTAL 0%	0.00
SUBTOTAL NO OBJETO DE IVA	0.00
SUBTOTAL EXENTO DE IVA	0.00
SUBTOTAL SIN IMPUESTOS	81.74
TOTAL DESCUENTO	0.00
ICE	0.00
IVA 15%	12.26
TOTAL DEVOLUCION IVA	0.00
IRBPNR	0.00
PROPINA	0.00
<b>VALOR TOTAL</b>	<b>94.00</b>
VALOR TOTAL SIN SUBSIDIO	0.00
AHORRO POR SUBSIDIO: (Incluye IVA cuando corresponda)	0.00

Forma de pago	Valor
20 - OTROS CON UTILIZACION DEL SISTEMA FINANCIERO	94.00

## Anexo 10: Facturas de Compra

NO TIENE LOGO

ROMAN VALDIVIESO MAURICIO FERNANDO	
AUTOSTOCK	
Dirección Matriz:	AV. ORILLAS DEL ZAMORA Y SANTA ROSA
Dirección Sucursal:	AV. ORILLAS DEL ZAMORA Y SANTA ROSA
OBLIGADO A LLEVAR CONTABILIDAD	SI
Agente de Retención Resolución No.	1

R.U.C.: 1102437413001	
FACTURA	
No. 001-010-000040016	
NÚMERO DE AUTORIZACIÓN	
3004202401110243741300120010100000400161190081719	
FECHA Y HORA DE AUTORIZACIÓN:	30/04/2024 18:21:32
AMBIENTE:	PRODUCCIÓN
EMISIÓN:	NORMAL
CLAVE DE ACCESO	
 <small>3004202401110243741300120010100000400161190081719</small>	

Razón Social / Nombres y Apellidos:		CARTUCHE PUCHAICELA ALEXANDRA ELIZABETH	
Identificación	1103671747001	Placa / Matrícula:	Guía
Fecha	30/04/2024		
Dirección:	AV SALVADOR BUSTAMANTE CELI S N E ISIDRO AYORA		

Cod. Principal	Cod. Auxiliar	Cantidad	Descripción	Detalle Adicional	Precio Unitario	Subsidio	Precio sin Subsidio	Descuento	Precio Total
000000003 907		4.00	185/65 R-14 MAXIMUS M9 TAXI 86T MAXTREK		46.079	0.00	0.00	0.00	184.32
000000003 171		4.00	265/60 R-18 SU-800 110H MAXTREK		113.489	0.00	0.00	0.00	453.96
000000004 666		4.00	205/50 R15 FARROAD		52.91304	0.00	0.00	0.00	211.65
000000002 518		12.00	ECOVALOR		1.00	0.00	0.00	0.00	12.00

Información Adicional	
Dirección:	AV SALVADOR BUSTAMANTE CELI S N E ISIDRO AYORA
Telefono:	2613-602
Email:	acartuchep1908@gmail.com
Vencimiento:	30/05/2024
Comercio:	CARTUCHE PUCHAICELA ALEXANDRA ELIZABETH

Forma de pago	Valor
20 - OTROS CON UTILIZACION DEL SISTEMA FINANCIERO	991.22

SUBTOTAL 15%	881.93
SUBTOTAL 0%	0.00
SUBTOTAL NO OBJETO DE IVA	0.00
SUBTOTAL EXENTO DE IVA	0.00
SUBTOTAL SIN IMPUESTOS	881.93
TOTAL DESCUENTO	0.00
ICE	0.00
IVA 15%	129.29
TOTAL DEVOLUCION IVA	0.00
IRBPNR	0.00
PROPINA	0.00
<b>VALOR TOTAL</b>	<b>991.22</b>

VALOR TOTAL SIN SUBSIDIO	0.00
AHORRO POR SUBSIDIO: (Incluye IVA cuando corresponda)	0.00

## Anexo 11: Retención

NO TIENE LOGO

R.U.C.: 1103671747001

**COMPROBANTE DE RETENCIÓN**

No. 003-002-000000320

NÚMERO DE AUTORIZACIÓN

3004202407110367174700120030020000003208765432117

FECHA Y HORA DE AUTORIZACIÓN 30/04/2024 21:28:05

AMBIENTE: PRODUCCIÓN

EMISIÓN: NORMAL

CLAVE DE ACCESO



3004202407110367174700120030020000003208765432117

CARTUCHE PUCHAICELA ALEXANDRA ELIZABETH

CREDILLANTAS MC

Dirección Matriz: AV. SALVADOR BUSTAMANTE CELI S/N E ISIDRO AYORA

Dirección Sucursal: AV. SALVADOR BUSTAMANTE CELI S/N E ISIDRO AYORA

OBLIGADO A LLEVAR CONTABILIDAD SI

Agente de Retención Resolución No. 1

Razón Social / Nombres y Apellidos: ROMAN VALDIVESO MAURICIO FERNANDO

Identificación 1102437413001

Fecha 30/04/2024

Comprobante	Número	Fecha Emisión	Ejercicio Fiscal	Base Imponible para la Retención	Impuesto	Porcentaje Retención	valorRetenido
FACTURA	001010000040016	30/04/2024	04/2024	861.93	Impuesto a la Renta	1.75	15.08
				129.29	IVA	30.00	38.79

**Información Adicional**

Información Adicional	
Dirección:	AV. ORILLAS DEL ZAMORA Y SANTA ROSA
Teléfono:	2613060
Email:	mauridoroman55@hotmail.com;patyarias1983@hotmail.com
Para consultas ir a:	.
Ci receptor:	.
Firma receptor:	.

## Anexo 12: RUC



### Certificado Registro Único de Contribuyentes

<b>Apellidos y nombres</b> CARTUCHE PUCHAICELA ALEXANDRA ELIZABETH		<b>Número RUC</b> 1103671747001
<b>Estado</b> ACTIVO	<b>Régimen</b> GENERAL	<b>Artesano</b> No registra
<b>Fecha de registro</b> 22/02/2006	<b>Fecha de actualización</b> 26/04/2023	
<b>Inicio de actividades</b> 22/02/2006	<b>Reinicio de actividades</b> No registra	<b>Cese de actividades</b> No registra
<b>Jurisdicción</b> ZONA 7 / LOJA / LOJA		<b>Obligado a llevar contabilidad</b> SI
<b>Tipo</b> PERSONAS NATURALES	<b>Agente de retención</b> SI	<b>Contribuyente especial</b> NO

#### Domicilio tributario

##### Ubicación geográfica

Provincia: LOJA Cantón: LOJA Parroquia: VALLE

##### Dirección

Calle: SALVADOR BUSTAMANTE CELI Número: SN Intersección: ISIDRO AYORA  
Referencia: TRAS EL COLEGIO CALASANZ

#### Medios de contacto

Email: alexandracartuche@hotmail.com Teléfono domicilio: 072613602 Celular:  
0992663703

#### Actividades económicas

- G45300001 - VENTA AL POR MAYOR DE TODO TIPO DE PARTES, COMPONENTES, SUMINISTROS, HERRAMIENTAS Y ACCESORIOS PARA VEHÍCULOS AUTOMOTORES COMO: NEUMÁTICOS (LLANTAS), CÁMARAS DE AIRE PARA NEUMÁTICOS (TUBOS). INCLUYE BUJÍAS, BATERÍAS, EQUIPO DE ILUMINACIÓN PARTES Y PIEZAS ELÉCTRICAS.
- M69200901 - OTRAS ACTIVIDADES DE CONTABILIDAD, TENEDURÍA DE LIBROS.

#### Establecimientos

##### Abiertos

2

##### Cerrados

1

#### Obligaciones tributarias

- 2011 DECLARACION DE IVA
- 1031 - DECLARACIÓN DE RETENCIONES EN LA FUENTE
- ANEXO TRANSACCIONAL SIMPLIFICADO



Las obligaciones tributarias reflejadas en este documento están sujetas a cambios. Revise periódicamente sus obligaciones tributarias en [www.sri.gob.ec](http://www.sri.gob.ec).

**Apellidos y nombres**  
CARTUCHE PUCHAICELA ALEXANDRA  
ELIZABETH

**Número RUC**  
1103671747001

**Números del RUC anteriores**

No registra



Código de verificación: RCR1710777031026257  
Fecha y hora de emisión: 18 de marzo de 2024 10:50  
Dirección IP: 186.68.131.117

Validez del certificado: El presente certificado es válido de conformidad a lo establecido en la Resolución No. NAC-DGERCGC15-00000217, publicada en el Tercer Suplemento del Registro Oficial 462 del 19 de marzo de 2015, por lo que no requiere sello ni firma por parte de la Administración Tributaria, mismo que lo puede verificar en la página transaccional SRI en línea y/o en la aplicación SRI Móvil.

## Anexo 13: Tabla de Amortización

OPERACION No. 4392446-00

NÚMERO DE RUC INSTITUCIÓN FINANCIERA: 1790010937001  
 RAZÓN SOCIAL INSTITUCIÓN FINANCIERA: BANCO PICHINCHA C.A.  
 NÚMERO DE RUC O CÉDULA DEL CLIENTE: 1103671747  
 NOMBRES Ó RAZON SOCIAL DEL CLIENTE: CARTUCHE PUCHAICELA ALEXANDRA ELIZABETH  
 FECHA: 25 días del mes de ENERO del año 2022  
 Documento autorizado según lo establecido en el literal a) del artículo 13 del Reglamento de Comprobantes de Venta y Retención y lo dispuesto por la Resolución NAC-DGEC/2007-0002 (R.O. #70,2404/2007)

### TABLA INFORMATIVA OBLIGACION No. 4392446-00

CLIENTE:  
 CARTUCHE PUCHAICELA ALEXANDRA ELIZABETH,

NO	VENCIM	CAPIT	INTERES	DIVIDENDO	SEGURO	TOTAL
0	2022/01/25	0	0	0	0	0
1	2022/02/21	922.75	321.6	1244.35	50.7	1295.05
2	2022/03/21	932.3	325.82	1258.12	51.36	1309.48
3	2022/04/21	941.94	352.12	1294.06	55.51	1349.57
4	2022/05/21	951.68	332.35	1284.03	52.39	1336.42
5	2022/06/21	961.52	334.64	1296.16	52.76	1348.92
6	2022/07/21	971.46	315.26	1286.72	49.7	1336.42
7	2022/08/21	981.51	316.8	1298.31	49.94	1348.25
8	2022/09/21	991.66	307.74	1299.4	48.51	1347.91
9	2022/10/21	1001.92	288.95	1290.87	45.55	1336.42
10	2022/11/21	1012.28	289.33	1301.61	45.61	1347.22
11	2022/12/21	1022.75	270.96	1293.71	42.72	1336.43
12	2023/01/21	1033.32	270.55	1303.87	42.65	1346.52
13	2023/02/21	1044.01	261.01	1305.02	41.15	1346.17
14	2023/03/21	1054.81	227.05	1281.86	35.79	1317.65
15	2023/04/21	1065.71	241.63	1307.34	38.09	1345.43
16	2023/05/21	1076.74	224.32	1301.06	35.36	1336.42
17	2023/06/21	1087.87	221.86	1309.73	34.98	1344.71
18	2023/07/21	1099.12	204.98	1304.1	32.32	1336.42
19	2023/08/21	1110.49	201.67	1312.16	31.79	1343.95
20	2023/09/21	1121.97	191.42	1313.39	30.18	1343.57
21	2023/10/21	1133.57	175.22	1308.79	27.62	1336.41
22	2023/11/21	1145.3	170.6	1315.9	26.89	1342.79
23	2023/12/21	1157.14	154.86	1312	24.41	1336.41
24	2024/01/21	1169.11	149.34	1318.45	23.54	1341.99
25	2024/02/21	1181.2	138.55	1319.75	21.84	1341.59
26	2024/03/21	1193.41	119.41	1312.82	18.83	1331.65
27	2024/04/21	1205.76	116.63	1322.39	18.39	1340.78
28	2024/05/21	1218.23	102.1	1320.33	16.1	1336.43
29	2024/06/21	1230.82	94.25	1325.07	14.86	1339.93
30	2024/07/21	1243.55	80.22	1323.77	12.65	1336.42
31	2024/08/21	1256.42	71.41	1327.83	11.26	1339.09
32	2024/09/21	1269.41	59.81	1329.22	9.43	1338.65
33	2024/10/21	1282.53	46.55	1329.08	7.34	1336.42
34	2024/11/21	1295.8	36.26	1332.06	5.72	1337.78
35	2024/12/21	1309.2	23.51	1332.71	3.71	1336.42
36	2025/01/21	1322.74	12.21	1334.95	1.92	1336.87

VENCIM=Fecha Vencimientos; SLDO CAPIT=Saldo Capital; CAPIT=Capital; INT GRAC=Interés de Gracia; INT RST=Interés Restructurado; GST RST=Gastos Restructurados; SEG RST=Seguros Restructurados; AHORRO VOLUNTARIO Y CREDITO+AH VOL= son columnas informativas y no guardan relación con la obligación crediticia

  
 CARTUCHE PUCHAICELA ALEXANDRA ELIZABETH  
 C.I. 1103671747

  
 CARTUCHE PUCHAICELA EFREN GONZALO  
 C.I. 1102620778

NÚMERO DE RUC INSTITUCIÓN FINANCIERA: 1790010937001  
 RAZÓN SOCIAL INSTITUCIÓN FINANCIERA: BANCO PICHINCHA C.A.  
 NÚMERO DE RUC O CÉDULA DEL CLIENTE: 1103671747  
 NOMBRES Ó RAZÓN SOCIAL DEL CLIENTE: CARTUCHE PUCHAICELA ALEXANDRA ELIZABETH  
 FECHA: 11 días del mes de JULIO del año 2023  
 Documento autorizado según lo establecido en el literal a) del artículo 13 del Reglamento de  
 Compradores de Venta y Retención y lo dispuesto por la Resolución NAC-DGEC2007-0002 (R.O. #70.24/04/2007)

**TABLA INFORMATIVA**  
**OBLIGACION No. 5044621-00**

**CLIENTE:**  
**CARTUCHE PUCHAICELA ALEXANDRA ELIZABETH,**

NO	VENCIM	CAPIT	INTERES	INT GRAC	DIVIDENDO	SEGURO	TOTAL
0	2023/07/11	0	0	0	0	0	0
2	2023/08/15	1317.01	313.86	1.75	1632.62	55.86	1688.48
3	2023/09/15	1330.63	301.7	1.75	1634.08	47.56	1681.64
4	2023/10/15	1344.39	280.08	1.74	1626.21	44.15	1670.36
5	2023/11/15	1358.29	277.01	1.75	1637.05	43.67	1680.72
6	2023/12/15	1372.34	255.94	1.74	1630.02	40.35	1670.37
7	2024/01/15	1386.53	251.8	1.75	1640.08	39.7	1679.78
8	2024/02/15	1400.87	239	1.75	1641.62	37.68	1679.3
9	2024/03/15	1415.36	211.48	1.74	1628.58	33.34	1661.92
10	2024/04/15	1430	213	1.76	1644.76	33.58	1678.34
11	2024/05/15	1444.79	193.36	1.75	1639.9	30.48	1670.38
12	2024/06/15	1459.73	186.47	1.76	1647.96	29.4	1677.36
13	2024/07/15	1474.82	167.41	1.76	1643.99	26.39	1670.38
14	2024/08/15	1490.08	159.38	1.76	1651.22	25.13	1676.35
15	2024/09/15	1505.49	145.62	1.77	1652.88	22.96	1675.84
16	2024/10/15	1521.06	127.48	1.76	1650.3	20.1	1670.4
17	2024/11/15	1536.79	117.68	1.77	1656.24	18.55	1674.79
18	2024/12/15	1552.68	100.16	1.77	1654.61	15.79	1670.4
19	2025/01/15	1568.73	89.16	1.77	1659.66	14.06	1673.72
20	2025/02/15	1584.96	74.68	1.78	1661.42	11.77	1673.19
21	2025/03/15	1601.35	54.24	1.77	1657.36	8.55	1665.91
22	2025/04/15	1617.91	45.27	1.78	1664.96	7.14	1672.1
23	2025/05/15	1634.64	29.36	1.78	1665.78	4.63	1670.41
24	2025/06/15	1651.55	15.25	1.79	1668.59	2.4	1670.99

VENCIM=Fecha Vencimientos; SLDO CAPIT=Saldo Capital; CAPIT=Capital; INT GRAC=Interés de Gracia; INT RST=Interés Restructurado;  
 GST RST=Gastos Restructurados; SEG RST=Seguros Restructurados; AHORRO VOLUNTARIO Y CREDITO+AH VOL= son columnas  
 informativas y no guardan relación con la obligación crediticia



CARTUCHE PUCHAICELA ALEXANDRA ELIZABETH  
 C.I. 1103671747

CARTUCHE PUCHAICELA EFREN GONZALO  
 C.I. 1102620778



## Anexo 14: Certificado de Ingles

### CERTIFICADO DE TRADUCCIÓN

Yo, Eduardo Alexander Vargas Romero, con número de cédula 1104605454 y con título de Licenciado en Ciencias de la Educación, Mención Inglés, registrado en el SENESCYT con número 1031-15-1437415

#### CERTIFICO:

Que he realizado la traducción de español al idioma Inglés del resumen del presente trabajo de integración curricular denominado “**ORGANIZACIÓN CONTABLE A LA EMPRESA “COMERCIAL CREDILLANTAS MC” DE LA CIUDAD DE LOJA, PERIODO ABRIL – JUNIO DE 2024**” de autoría de César David Parra Sarango, portador de la cédula de identidad, número 1105033078, estudiante de la carrera de Contabilidad y Auditoría, Facultad Jurídica, Social y Administrativa de la Universidad Nacional de Loja, siendo el mismo verdadero y correcto a mi mejor saber y entender.

Es todo en cuanto puedo certificar en honor a la verdad, facultando al interesado hacer uso del presente en lo que se creyera conveniente.



Mgr. Eduardo Alexander Vargas Romero

C.I. 1104605454

Registro del SENESCYT: 1031-15-1437415