



Universidad
Nacional
de Loja

**UNIVERSIDAD NACIONAL DE LOJA
FACULTAD DE LA SALUD HUMANA**

Carrera de Medicina

“Distribución temporo-espacial y mortalidad por Covid-19 de la población perteneciente a la provincia de Zamora Chinchipe de los años 2020 al 2022”.

**Trabajo De Integración Curricular
Previo a la Obtención Del Título de
Médico General**

AUTORA:

Paola Belén Torres Solórzano.

DIRECTOR:

Dr. Claudio Hernán Torres Valdivieso, Esp.

Loja-Ecuador

2024

ii. Certificación

Loja, 14 de agosto 2023

Dr. Claudio Hernán Torres Valdivieso, Esp.

DIRECTOR DE TRABAJO DE INTEGRACIÓN CURRICULAR

Certifico:

Que la señorita Paola Belén Torres Solórzano, con cédula de identidad 1150107017, ha trabajado bajo mi tutoría del presente Trabajo de Integración Curricular titulado: **“Distribución temporo-espacial y mortalidad por Covid-19 de la población perteneciente a la provincia de Zamora Chinchipe de los años 2020 al 2022”** durante el período marzo-julio de 2023; el mismo que ha sido analizado, revisado y cumple con la reglamentación pertinente establecida por la institución con el propósito de obtención de su título de Médico General en la Facultad de la Salud Humana de la Universidad Nacional de Loja, por consiguiente autorizo su presentación ante el tribunal respectivo para la sustentación y defensa.



Firmado electrónicamente por:
CLAUDIO HERNAN
TORRES VALDIVIESO

.....
Dr. Claudio Hernán Torres Valdivieso, Esp.

DIRECTOR DE TRABAJO DE INTEGRACIÓN CURRICULAR

iii. Autoría

Yo, **Paola Belén Torres Solórzano**, declaro ser la autora del presente Trabajo de Unidad de Integración Curricular y eximo expresamente a la Universidad Nacional de Loja y a sus representantes jurídicos, de posibles reclamos y acciones legales, por el contenido del mismo. Adicionalmente acepto y autorizo a la Universidad Nacional de Loja la publicación de mi Trabajo de Integración Curricular, en el Repositorio Digital Institucional-Biblioteca Virtual.

Firma:

.....

Cédula de identidad: 1150107017

Fecha: 08 de noviembre de 2024

Correo electrónico: paola.b.torres@unl.edu.ec

Teléfono: 0989125966

iv. Carta de autorización por parte de la autora, para consulta, reproducción parcial o total y/o publicación electrónica del texto completo, del Trabajo de Integración Curricular o de Titulación.

Yo, **Paola Belén Torres Solórzano**, declaro ser autora del Trabajo de Integración Curricular denominado “**Distribución temporo-espacial y mortalidad por Covid-19 de la población perteneciente a la provincia de Zamora Chinchipe de los años 2020 al 2022**”, como requisito para optar por el título de **Médico General**; autorizo al Sistema Bibliotecario de la Universidad Nacional de Loja, para que, con fines académicos, muestre la producción intelectual de la Universidad, a través de la visibilidad de su contenido en el Repositorio institucional.

Los usuarios pueden consultar el contenido de este trabajo en el Repositorio Institucional, en las redes de información del país y del exterior, con las cuales tenga convenio la Universidad.

La Universidad Nacional de Loja, no se responsabiliza por el plagio o copia del trabajo de Integración Curricular o de Titulación que realice un tercero.

Para constancia de esta autorización, en la ciudad de Loja, a los días 08 del mes de noviembre de dos mil veinticuatro.

Firma:

.....

Autora: Paola Belén Torres Solórzano

Cédula de identidad: 1150107017

Dirección: Loja, La Paz, Segundo Abel Moreno y Jaime Roldós

Correo electrónico: paola.b.torres@unl.edu.ec

Teléfono: 0989125966

Datos complementarios:

Director de Trabajo de Integración Curricular: Dr. Claudio Hernán Torres Valdivieso, Esp.

v. Dedicatoria

Dedico este trabajo de manera especial a:

Mi madre, Rosa Imelda Solórzano Jara, a mis hermanas, Yulissa Carolina Torres Solórzano y Patricia Alejandra Torres Solórzano; y a Jaime Wladimir Sánchez Puertas, cada uno de ellos ha contribuido positivamente durante la trayectoria de mis estudios académicos, brindándome su fortaleza, comprensión y apoyo incondicional; siendo mi verdadera razón de superación personal y de mis logros.

A mis maestros, quienes con su conocimiento han guiado mi crecimiento profesional y personal durante todos estos años.

También deseo hacer dedicatoria con gran cariño a mi mascota, quien, siendo fiel a mí, me ha acompañado en mis momentos más duros, así como en mis noches de desvelo, ha formado de gran parte de mi vida y considero un miembro muy especial de mi familia.

Paola Belén Torres Solórzano

vi. Agradecimiento

Primeramente, agradezco a Dios por guiar cada paso de mi camino.

Expreso mi cordial agradecimiento a la Universidad Nacional de Loja, a la Facultad de Salud Humana, a la carrera de Medicina por ser mi alma mater y permitirme llevar a cabo mi preparación académica por estos 6 años, a los docentes que durante el curso de la carrera supieron compartir sus conocimientos, experiencias y cualidades.

De manera especial agradezco al Dr. Claudio Torres que con interés y dedicación ha dirigido este proceso investigativo, supo guiarme y orientarme apropiadamente, con su acertada dirección, tiempo y dedicación para la culminación de este proyecto.

Gracias los docentes de la carrera de Medicina, quienes me brindaron todos conocimientos y me dieron la oportunidad de formarme en mi carrera profesional, en especial a la Dra. Sandra Mejía, docente de Integración Curricular, quién impartió sus conocimientos y fue guía en la elaboración del proyecto.

Finalmente, mi agradecimiento a todas personas que me brindaron su amistad y apoyo incondicional.

Paola Belén Torres Solórzano

vii. Índice de contenidos

i. Portada	i
ii. Certificación (trabajo de Integración Curricular o de Titulación)	ii
iii. Autoría	iii
iv. Carta de autorización.....	iv
v. Dedicatoria	v
vi. Agradecimiento.....	vi
vii. Índice de contenidos	vii
viii. Índice de tablas.....	ix
ix. Índice de figuras	x
x. Índice de anexos.....	xi
1. Título.....	1
2. Resumen	2
2.1 Abstract.....	3
3. Introducción	4
4. Marco Teórico.....	7
4.1 Enfermedad por Covid-19	7
4.1.1 <i>Concepto</i>	7
4.1.2 <i>Epidemiología</i>	7
4.1.3 <i>Microbiología</i>	9
4.1.3.1 Estructura.....	9
4.1.3.2 Origen y transmisión.	10
4.1.3.3 Replicación.	13
4.1.4 <i>Variantes</i>	14
4.1.5 <i>Patogenia y cuadro clínico</i>	15
4.1.5.1 Covid-19 persistente y síndrome post-Covid.....	17
4.1.6 <i>Factores de riesgo de la enfermedad</i>	17
4.1.7 <i>Diagnóstico</i>	18
4.1.7.1 Toma de muestras para su estudio.....	18
4.1.7.2 Prueba de reacción en cadena de la polimerasa con transcripción inversa (RT-PCR).....	19
4.1.7.3 Amplificación isotérmica mediada por bucle (LAMP).	20
4.1.7.4 Pruebas de imagen.	20
4.1.7.5 Ensayos serológicos.....	20
4.1.7.6 Otros Métodos.....	21

4.1.7.7 Pruebas adicionales.....	22
4.1.8 <i>Complicaciones</i>	23
4.1.9 <i>Tratamiento</i>	23
4.1.9.1 Manejo de la Covid-19 leve.....	23
4.1.9.2 Manejo de la Covid-19 moderado.	24
4.1.9.3 Manejo de la Covid-19 severo (neumonía grave).....	24
4.1.9.4 Manejo de la Covid-19 crítico con síndrome de dificultad respiratoria aguda (SDRA).....	24
4.1.9.5 Manejo de la Covid-19 crítico con choque séptico.....	24
4.1.9.6 Manejo con fármacos antivirales.....	25
4.1.10. <i>Prevención</i>	26
4.1.10.1 Vacunas.....	27
5. Metodología.....	29
6. Resultados.....	33
6.1 Resultados del primer objetivo.....	32
6.2 Resultados del segundo objetivo.....	33
6.3 Resultados del tercer objetivo	34
7. Discusión.....	36
8. Conclusiones.....	39
9. Recomendaciones.....	40
10. Bibliografía.....	39
11. Anexos.....	44

viii. Índice de tablas

Tabla 1: Caracterización sociodemográfica de la población de Zamora Chinchipe con Covid-19 según sexo y grupo de edad de los 2020 al 2022.....	32
Tabla 2. Casos de defunción por Covid-19 de acuerdo a los grupos de edad de la provincia de Zamora Chinchipe en los años 2020 al 2022.....	34
Tabla 3. Casos de defunción por Covid-19 de acuerdo al sexo de la provincia de Zamora Chinchipe en los años 2020 al 2022.....	34
Tabla 4. Casos de defunción por Covid-19 de acuerdo al cantón procedencia de la provincia de Zamora Chinchipe en los años 2020 al 2022.....	35

ix. Índice de figuras

Figura 1: <i>Cronología del brote de la COVID-19</i>	9
Figura 2: <i>Entrada del SARS-Cov-2 a la célula hospedero</i>	13
Figura 3: <i>Tendencias proporcionales de la Covid-19 en la provincia Zamora Chinchipe en los años 2020 al 2022</i>	33

x. Índice de anexos

Anexo 1: Aprobación y pertinencia del trabajo de investigación.....	44
Anexo 2: Designación de director.....	45
Anexo 3: Autorización de la recolección de datos.....	46
Anexo 4: Certificación de resumen.....	47
Anexo 5: Base de datos.....	48
Anexo 6: Tablas complementarias.....	148
Anexo 7: Figuras complementarias.....	149
Anexo 8: Proyecto de investigación.....	151

1. Título

Distribución temporo-espacial y mortalidad por Covid-19 de la población perteneciente a la provincia de Zamora Chinchipe de los años 2020 al 2022.

2. Resumen

La Covid-19, infección por Sars-Cov-2, afecta al sistema respiratorio y tiene alta transmisibilidad, su morbimortalidad es alta en los adultos mayores y en los hombres, siendo considerados posibles factores de riesgo. La presente investigación tuvo como finalidad determinar la situación epidemiológica de la Covid-19 en la población de la provincia de Zamora Chinchipe basados en su distribución temporo - espacial y mortalidad en los años 2020 – 2022. Se aplicó un enfoque cuantitativo, transversal, con una muestra de 2802 casos de enfermedad y defunción recolectados de las bases de datos de los datos abiertos del Ministerio de Salud Pública, su análisis se realizó mediante tablas personalizadas con el paquete estadístico SPSS y la determinación de las tasas de mortalidad se hizo en Excel mediante la fórmula de número de fallecidos dividido para la población total por 10 000, en ciertas poblaciones que no alcanzaban los 10 000 habitantes se multiplicó para 1000. Se obtuvo que 90,5% de casos ocurrió en los hombres y 68,6% ocurrieron de 20 a 49 años, las tendencias de 2020 al 2022 en Zamora Chinchipe tienden a disminuir, el pico más alto fue en 2020 en Zamora con 31,6% de ese año. Las personas de 65 años tuvieron una tasa de mortalidad de 5,4; los hombres tuvieron una tasa de mortalidad de 9; la tasa de mortalidad de Chinchipe fue más alta con 7,5. Se concluyó que la Covid-19 es más frecuente en hombres y en la edad de 20 a 49 años; su tendencia de 2020 al 2022 disminuye en Zamora Chinchipe; su tasa de mortalidad más elevada fue de 65 años o más y en los hombres, Chinchipe es el cantón con la tasa de mortalidad más alta.

Palabras clave: Enfermedad Respiratoria, Distribución por Edad y Sexo, Epidemia por COVID-19, Tasa de Mortalidad.

2.1 Abstract

Covid-19, infection by Sars-Cov-2, affects the respiratory system and has high transmissibility; its morbimortality is high in older adults and men, being considered possible risk factors. The aim of this research was to determine the epidemiological situation of Covid-19 in the population of the province of Zamora Chinchipe based on its temporal-spatial distribution and mortality in the years 2020 - 2022. A quantitative, cross-sectional approach was applied, with a sample of 2802 cases of disease and death collected from the open data databases of the Ministry of Public Health, its analysis was performed using customized tables with the SPSS statistical package and the determination of mortality rates was done in Excel using the formula of number of deaths divided for the total population by 10 000, in certain populations that did not reach 10 000 inhabitants was multiplied for 1000. It was obtained that 90.5% of cases occurred in men and 68.6% occurred between 20 and 49 years of age, the trends from 2020 to 2022 in Zamora Chinchipe tend to decrease, the highest peak was in 2020 in Zamora with 31.6% of that year. People aged 65 had a mortality rate of 5.4; men had a mortality rate of 9; Chinchipe's mortality rate was higher at 7.5. It was concluded that Covid-19 is more frequent in men and in the age of 20 to 49 years; its trend from 2020 to 2022 decreases in Zamora Chinchipe; its highest mortality rate was 65 years or more and in men, Chinchipe is the canton with the highest mortality rate.

Key words: Respiratory Disease, Age and Sex Distribution, COVID-19 Epidemic, Mortality Rate.

3. Introducción

La Covid-19 es una enfermedad infecciosa causada por el nuevo coronavirus, Sars-Cov-2, que afecta principalmente al sistema respiratorio y tiene una alta transmisibilidad; además, debido a que es una patología de reciente aparición, el manejo de esta enfermedad aún no es completamente definido, por ende, tiene un alto índice de mortalidad. Afecta a toda la población, sin embargo, su morbimortalidad es más alta en los adultos mayores y en los hombres, siendo hoy considerados como factores de riesgo. La Covid-19 es una de las principales enfermedades respiratorias que aqueja a nuestro país siendo un problema de índole global después de la pandemia vivida, la cual se desató como un brote de SARS-CoV-2 que inició en la ciudad de Wuhan en China, la Organización Mundial de la Salud (OMS) declaró como pandemia el 11 de marzo del 2020, en China existieron 81.181 casos con 3.277 fallecidos con una tasa de mortalidad de alrededor del 4,04% (Haro AS, 2020).

En América se reportan 537 678 casos confirmados (34,4% de la población) con 19 309 fallecidos hasta el 10 de abril de 2020 para una letalidad del 3,59 %; Estados Unidos fue el país con mayor cantidad de casos reportados sobrepasando los 501 680 casos confirmados y 18 780 fallecidos (Haro AS, 2020); en Cuba hasta el 10 de abril de 2020 se reportaron 620 casos confirmados con la enfermedad, 16 fallecidos, 77 recuperados, 2415 pacientes ingresados en vigilancia clínico-epidemiológica y otras 7 128 personas se vigilan en sus hogares desde la Atención Primaria de Salud (Haro AS, 2020); Perú tiene en el 2020 alrededor de 20.914 casos confirmados de covid-19 y 572 fallecidos; en cambio, Chile a esa fecha contaba con 12.306 casos positivos de covid-19 y 174 fallecidos (Haro AS, 2020).

En el 2020, Ecuador es el segundo país en Suramérica con el mayor número de contagios con 22.719 casos confirmados de covid-19 con 576 fallecidos por covid-19 y 1060 fallecidos sospechosos sin prueba confirmatoria de covid-19, su tasa de mortalidad oscila entre el 0,39% hasta el 7,2 %; la provincia de Guayas fue la más afectada para el 1 de abril del 2020 con la mayor tasa de mortalidad de Latinoamérica con 1,35 fallecidos por cada 100.000 habitantes (Haro AS, 2020); para el año 2021 se registran 530,126 casos y para el 2022 incrementa a 833,291 (Ministerio de Salud Pública [MSP], 2022).

La población de adultos mayores tiene una alta probabilidad de un cuadro grave de la enfermedad en caso de infección, y, por ende, mayor riesgo de mortalidad; según la Organización Panamericana de la Salud, la población igual o mayor de 80 años mueren a una tasa cinco veces más que la media, el informe de las Naciones Unidas “El impacto del COVID-19 en las personas mayores” sugiere que esto puede ser debido a condiciones subyacentes como

enfermedades crónicas que afectan al 66% de las personas mayores de 70 años (Organización Panamericana de la Salud, [OPS], 2020).

En cuanto a la vacunación como medida preventiva, según datos de las autoridades sanitarias recopilados por Our World in Data, al año 2023 el 39,7% de la población mundial ha recibido al menos una dosis, mientras que, a día de hoy, casi 2.100 millones de habitantes en el planeta tienen la pauta completa (Banco Bilbao Vizcaya Argentaria [BBVA], 2021). En el 2022, Chile alcanzó un 88.47% de pobladores inmunizados con dos dosis, le siguen Cuba, Uruguay, Argentina y Ecuador; de este último en el mismo año 13,4 millones de personas recibieron su esquema completo, representando el 83,36% de los vacunados de los 16 millones de habitantes, a esto se suma que 14,1 millones de personas recibieron al menos una dosis. (Ministerio de Salud Pública, 2022a). Con el inicio de la vacunación como estrategia de control de la enfermedad se puede suponer que ha disminuido la incidencia de casos durante los siguientes años. Por lo anteriormente expuesto se planteó la siguiente pregunta de investigación, ¿Cuál fue la distribución temporo-espacial y mortalidad de la enfermedad Covid-19 en la población perteneciente a la provincia de Zamora Chinchipe durante el período 2020-2022?

El presente trabajo contribuye al conocimiento sobre la situación epidemiológica de la enfermedad en la provincia de Zamora Chinchipe y determina si hay un control eficaz de su incidencia después de las estrategias implementadas por el Ministerio de Salud Pública. Al atravesar la pandemia se estableció como factores de riesgo a la edad y el sexo, siendo los adultos mayores y de sexo masculino quienes tienen mayor riesgo de mortalidad, por ende, el presente estudio pretende identificar la tasa de mortalidad de la población en estudio de acuerdo a la edad y sexo. La línea de investigación del Ministerio de Salud Pública a la que pertenece este proyecto es “Infecciones respiratorias altas”, con la sublínea de “Perfil epidemiológico”. De acuerdo a las líneas de investigación de la carrera de Medicina aprobadas por la Universidad Nacional de Loja, este proyecto engloba las 3 líneas de investigación “Salud enfermedad por ciclos de vida: materno – infantil, niño/a y adolescente, adulto y adulto mayor”. La presente investigación tuvo como objetivo general el determinar la situación epidemiológica de la Covid-19 en la población de la provincia de Zamora Chinchipe basados en su distribución temporo - espacial y mortalidad en los años 2020 – 2022; y como objetivos específicos el caracterizar a la población perteneciente a la provincia de Zamora Chinchipe con la enfermedad Covid-19 según las variables sexo y grupos de edad, analizar las tendencias proporcionales de la covid-19 en la provincia de Zamora Chinchipe en los años 2020 al 2022, y por último

identificar la tasa de mortalidad de la Covid-19 de acuerdo a los grupos de edad, sexo y procedencia en la provincia de Zamora Chinchipe del año 2020 al 2022.

4. Marco Teórico

4.1 Enfermedad por Covid-19

4.1.1 Concepto

La patología denominada como COVID-19 es una infección respiratoria alta causada por el coronavirus del síndrome respiratorio agudo grave de tipo 2 (SARS-CoV-2), patógeno de reciente aparición en diciembre de año 2019, debiendo así su nombre (OMS, 2021). La enfermedad muestra las siguientes definiciones clínicas de acuerdo a su forma de presentación:

- Covid-19 agudo: Se define como un cuadro clínico de signos y síntomas de la COVID-19 tras la exposición y contagio de la persona, a partir de este punto puede extenderse por hasta 4 semanas (Sociedad Española de Médicos Generales y de Familia [SEMG], 2021).
- Covid-19 sintomático en curso: Es la enfermedad caracterizada por la presencia del cuadro sintomático de la COVID-19 que, a partir de su transmisión, puede extenderse de 4 a 12 semanas (National Institute for Health and Care Excellence [NICE], 2020).
- Covid-19 asintomático en curso: Es la presencia de la infección por SARS-CoV-2 pero sin ningún tipo de síntoma o signo clínico característico del Covid-19, de la misma forma, la enfermedad puede extenderse de 4 a 12 semanas, y a pesar de no presentar síntomas, es transmisible (NICE, 2020).
- Covid-19 persistente: Hace referencia a un cuadro sintomático que se mantiene o persiste en pacientes que han tenido un diagnóstico confirmado de COVID-19 tras la considerada fase aguda de la enfermedad, es decir, que los síntomas se extienden pasadas 4 e incluso 12 semanas, persistiendo los síntomas en el tiempo (SEMG, 2021).
- Síndrome post-Covid-19: signos y síntomas que se desarrollan durante o después de una infección compatible con la COVID-19, continúan durante más de 12 semanas y no se explican por un diagnóstico alternativo (NICE, 2020).

4.1.2 Epidemiología

En diciembre del año 2019, varios centros médicos en Wuhan, provincia de Hubei, China informaron de la misteriosa aparición de una neumonía de origen desconocido durante el tratamiento a sus pacientes. El 31 de diciembre, la Comisión Municipal de Salud de Wuhan notificó al público sobre dicho brote y a la Organización Mundial de la Salud. Llamó la atención en aquella temporada que, al igual que los pacientes con SARS y MERS, estos pacientes presentaban síntomas de neumonía viral como lo son la fiebre, tos, malestar torácico y en los cuadros más graves de la enfermedad, se evidenciaba disnea e infiltrados pulmonares bilaterales. Entre los primeros 27 pacientes hospitalizados documentados con el brote, la mayoría de los casos estaban relacionados epidemiológicamente con el antecedente de

exposición al mercado mayorista de mariscos de Huanan, por lo que se llegó a sospechar que dicha localidad era su lugar de origen (Hu B, Guo H, Zhou P, Shi ZL., 2021).

El 12 de enero de 2020, la Comisión Nacional de Salud de China publicó información más detallada sobre el brote, que sugiere neumonía viral. Gracias al análisis basado en secuencias de aislamientos de los pacientes, el virus se identificó como miembro del grupo de coronavirus, pero a diferencia del SARS y MERS, este era un nuevo coronavirus. Además, también se proporcionó la secuencia genética para el diagnóstico de infección viral. Esta nueva neumonía por coronavirus pronto se extendió a otras ciudades de la provincia de Hubei y a otras partes de China. Dentro de 1 mes se había extendido masivamente a las 34 provincias de China. El 30 de enero, la OMS declaró el brote del nuevo coronavirus como una emergencia de salud pública de interés internacional. El 11 de febrero, el Comité Internacional de Taxonomía de Virus (ICTV) nombró al virus como SARS-CoV-2 y a la enfermedad como COVID-19 (Shereen A, 2020). La covid-19.

Según un estudio filogenético, se informó que el SARS-CoV-2 cruzó la barrera de las especies de los murciélagos vendidos en el mercado de mariscos de Huanan. Además, el estudio informó una mayor similitud de la secuencia genómica del SARS-CoV-2 con los coronavirus de murciélago SARS RaTG13 (96,2 % de identidad) en comparación con el SARS-CoV-2 (79 %) o el MERS-CoV originado de dromedarios (51,8 %), lo que sugiere que los murciélagos son la principal fuente de SARS-CoV-2 (Hu B, Guo H, Zhou P, Shi ZL., 2021).

La ciudad de Wuhan se cerró el 23 de enero, bloqueando todos los viajes y el transporte. La alta eficiencia de transmisión del SARS-CoV-2 y los viajes internacionales permitieron una rápida propagación global. El 11 de marzo de 2020, la OMS declaró de manera oficial como pandemia al brote global de la COVID-19. Según el tablero COVID-19 del Centro de Ciencia e Ingeniería de Sistemas de la Universidad Johns Hopkins, al 11 de agosto de 2020, 216 países y regiones de los seis continentes informaron más de 20 millones de casos de la COVID-19 y más de 733,000 pacientes murieron (Hu B, Guo H, Zhou P, Shi ZL., 2021).

Figura 1

Cronología del brote de la COVID-19



Nota: COVID-19, enfermedad por coronavirus 2019; ICTV, Comité Internacional de Taxonomía de Virus; PHEIC, emergencia de salud pública de importancia internacional; SARS-CoV-2, síndrome respiratorio agudo severo coronavirus 2; OMS, Organización Mundial de la Salud. Adaptado de *Características del SARS-Cov-2 y COVID-19* (p.2), por B. Hu, 2021, *Reseñas de la Naturaleza, Microbiología* (19).

De acuerdo a la gaceta epidemiológica de la Universidad Nacional de Loja, para el año 2020, se presume que en Zamora Chinchipe existe un total de 1,411 de casos; para el año 2021 un total de 1,754; y para el 2022 la incidencia de la enfermedad en la provincia fue de 1,556 (Sistema Nacional de Vigilancia en Salud Pública [VIEPI], 2023).

4.1.3 Microbiología

4.1.3.1 Estructura. Los Coronavirus pertenecen a los virus ARN, son una familia de patógenos que contribuyen a la aparición de enfermedades respiratorias. Su estructura consta de un genoma con una masa molecular de 6-7 daltons, de naturaleza monocatenario de cadena positiva; y su virión tiene una forma esférica, de 80 a 130 nm de tamaño y con una envoltura característica en forma de corona que le atribuye su nombre (Murray P, 2014).

Docenas de coronavirus afectan a animales, pero solo unos pocos pueden a los humanos, en la actualidad se conocen siete tipos, cuatro de ellos son muy comunes (HCoV-229E, HCoV-OC43, HCoV-NL63 y HCoV-HKU1) y los otros tres han aparecido de forma más reciente (Sars-Cov, Mers-Cov y Sars-Cov-2). En el siglo pasado se supo que solamente dos cepas representativas de coronavirus de humanos ocasionaban enfermedad, esas son el 229E (HCoV-229E) y OC43 (HCoV-OC43). Sin embargo, un brote de infección por coronavirus que ocasionaba Síndrome Respiratorio Agudo Grave (SARS-Co V) indicó que las partículas propias zoonóticas tenían la capacidad de cruzar de especies, de animales a los humanos, causando patología grave (Harrison, 2018).

Sars-Cov-2 es el coronavirus de reciente aparición, causante de la enfermedad Covid-19. Al realizar un análisis de su genoma se evidenció que el SARSCoV-2 está agrupado con el SARS-CoV y los coronavirus provenientes de los murciélagos, lo que lo coloca en el subgénero Sarbecovirus del género Betacoronavirus. Comparte una identidad de secuencia del genoma del 79 % con el SARS-CoV y un 50 % con el MERS-CoV. Se agrupó en un linaje junto con cuatro aislamientos de coronavirus de murciélago (RaTG13, RmYN02, ZC45 y ZXC21), así como nuevos coronavirus identificados recientemente en pangolines, que se agrupan de forma paralela al SARS-CoV (Hu B, Guo H, Zhou P, Shi ZL., 2021).

Se han identificado cuatro proteínas estructurales en el SARS-CoV-2, las cuales también están presentes en otros coronavirus, estas son las proteínas Spike(S), Envoltura(E), Membrana(M) y Nucleocápside(N). Su característica genómica importante es la optimización de la unión de la proteína espiga (S) al receptor celular humano Enzima Convertidora de Angiotensina 2 (ECA2) la cual se expresa en pulmones, arterias, corazón, riñones e intestino; esta estrecha unión a ECA2 podría explicar la transmisión eficiente de SARS-CoV-2 entre humanos. Esta alta afinidad de unión podría ser el resultado de una selección natural en el humano, o en un hospedero intermedio, permitiendo la unión óptima entre el virus y la célula; lo que orienta a pensar que el SARS-CoV-2 es el producto de una evolución natural, y no de una manipulación intencionada en un laboratorio (Oliva Marín, 2020).

4.1.3.2 Origen y transmisión. Los resultados de la secuenciación genómica del virus y su análisis evolutivo dieron la probabilidad de que el murciélago es el original reservorio del SARS-CoV-2. Los murciélagos son huéspedes naturales importantes de alfacoronavirus y betacoronavirus. El pariente más cercano al SARS-CoV-2 conocido hasta la fecha es un coronavirus de murciélago detectado en la provincia de Yunnan, China, llamado 'RaTG13', cuya secuencia completa del genoma es 96,2 % idéntica a la del SARS-CoV-2. La gran similitud genética entre el SARS-CoV-2 y RaTG13 respalda la hipótesis de que el SARS-CoV-2 probablemente se originó en los murciélagos, y el descubrimiento de diversos coronavirus de murciélagos estrechamente relacionados con el SARS-CoV-2 sugiere que los murciélagos son posibles reservorios sanos del SARS-CoV-2. Ahora, se puede pensar que el virus podría transmitirse a los humanos directamente desde el grupo original; pero de acuerdo a un estudio realizado por Xiao, dicho estudio mencionó que para que el SARS-CoV-2 se transmita a los humanos siempre debe estar presente un huésped intermedio, ya que los CoV derivados de murciélagos rara vez infectan a los humanos. Un huésped intermedio generalmente juega un papel importante en el brote de coronavirus emergentes derivados de murciélagos; por ejemplo,

civetas de palma para SARS-CoV y camellos dromedarios para MERS-CoV (Sharma, Ahmad Faruk, & SK., 2021).

Por esta razón se sabe que la transmisión debió ocurrir a través de grupos intermedios desconocidos. Los candidatos más fuertes, como anfitriones intermediarios entre el reservorio original y el humano, hasta ahora son los pangolines. Sobre todo, teniendo en cuenta que los coronavirus cuyos genes están estrechamente relacionados con el SARS-CoV-2 han sido aislados de los pangolines, y, por otro lado, estos animales se venden ilegalmente en los mercados de vida silvestre en China. Los coronavirus de pangolín notificados en Guangxi son menos similares al SARS-CoV-2, con una identidad de secuencia del genoma del 85,5 %; sin embargo, a diferencia de los murciélagos que son portadores sanos de coronavirus, los pangolines infectados mostraron signos clínicos y cambios histopatológicos, incluida neumonía intersticial e infiltración de células inflamatorias en diversos órganos. Debido a ello, El SARS-CoV-2 puede haberse originado potencialmente a partir de la recombinación viral entre Pangolin-CoV y Bat-nCoV antes de transmitirse a los humanos (Oliva Marín, 2020).

Los investigadores también han indagado sobre la susceptibilidad de los animales domésticos a la infección por SARS-CoV-2. El estudio demostró experimentalmente que el SARS-CoV-2 se replica de manera eficiente en gatos y en el tracto respiratorio superior de los hurones, mientras que los perros, cerdos, pollos y patos no fueron susceptibles al SARS-CoV-2. Otro estudio serológico detectó anticuerpos neutralizantes del SARS-CoV-2 en muestras de suero de gato recolectadas en Wuhan después del brote de la COVID-19, lo que proporciona evidencia de infección por SARS-CoV-2 en poblaciones de gatos en Wuhan, aunque el potencial de transmisión del SARS-CoV-2 de gatos a humanos es actualmente incierto (Hu B, Guo H, Zhou P, Shi ZL., 2021).

Al día de hoy se reconoce que la principal forma de transmisión de persona a persona ocurre a través de gotitas respiratorias expulsadas por un individuo infectado. El Sars-Cov-2 está abundantemente presente en las secreciones nasofaríngeas y salivales; por lo tanto, la tos y los estornudos hacen que el SARS-CoV-2 se transmita por el aire, lo que pone a las personas no infectadas en riesgo de contraer la enfermedad. Un paciente con la COVID-19 propaga el virus en gotitas líquidas durante el habla. Sin embargo, también se pueden visualizar partículas más pequeñas y mucho más numerosas conocidas como partículas de aerosol, que podrían permanecer en el aire durante mucho tiempo y luego penetrar profundamente en los pulmones cuando otra persona las inhala (Hu B, Guo H, Zhou P, Shi ZL., 2021).

Aunque múltiples informes han mencionado que un portador debe estar presente para que el SARS-CoV-2 se transmita, existen formas adicionales de transmisión viral, los datos han

indicado que la transmisión del SARS-CoV-2 también puede ocurrir como resultado del contacto de las manos con objetos inanimados contaminados, también conocida como transmisión por fómites. Los coronavirus pueden persistir en superficies inanimadas durante días, lo que también podría ser el caso del SARS-CoV-2 y podría representar un riesgo prolongado de infección. La transmisión se completa una vez que la persona lleva las manos a las ojos, nariz o boca; sobre todo se ha documentado una alta transmisibilidad a través de la superficie ocular, por lo que una de las medidas de prevención principales para la población es el lavado de manos (Sharma, Ahmad Faruk, & SK., 2021).

Existen dos factores que pueden explicar la transmisión ocular del SARSCoV-2, estos son el dinamismo del sistema de superficie ocular y la distribución tanto de los receptores ACE2 como de la proteína TMPRSS2. El dinamismo de la película lagrimal permite el paso del SARS-CoV-2 de la superficie ocular infectada al tracto respiratorio y digestivo, a través de la porción excretora de la vía lagrimal, independientemente de la presencia más o menos significativa del complejo ACE2/TMPRSS2 en la córnea y conjuntiva. Por otro lado. La presencia de ACE2 y TMPRSS2 en células epiteliales conjuntivales y corneales apoya la hipótesis de que la superficie ocular puede ser un lugar susceptible para la transición de la infección hacia el tracto respiratorio, e incluso que las lágrimas pudieran servir como un reservorio de virus en el tiempo (Montaño Z, 2022).

Otro hallazgo importante es la presencia prolongada de ARN viral del SARS-CoV-2 en muestras fecales de pacientes infectados, lo que indica la capacidad del SARS-CoV-2 para proliferar dentro del tracto digestivo y el potencial de la ruta de transmisión fecal-oral, que es muy posible dada la capacidad de infección en las células del epitelio intestinal por la expresión del receptor ACE2 y la proteasa TMPRSS2, esta vía se ha reportado más comúnmente en pacientes asintomáticos (Hu B, Guo H, Zhou P, Shi ZL., 2021).

La presencia de SarsCov-2 en las muestras fecales también explica los síntomas gastrointestinales en pacientes con COVID-19, que se deben a la expresión de ACE2 en el epitelio intestinal. Además, la ACE2 también se expresa en las células epiteliales estratificadas del esófago, enterocitos de íleon y colon, colangiocitos, así como también en las células del miocardio, células tubulares proximales del riñón y células uroteliales (Montaño Z, 2022).

Por último, se ha planteado la posibilidad de una vía de transmisión vertical, es decir, de madre a hijo durante el embarazo o parto. Es posible, aunque poco frecuente, gracias a que la expresión de ECA2 en el feto durante los primeros tres meses de gestación es reducida, pero aumenta progresivamente, elevando la probabilidad de transmisión vertical del virus en la

semana 16 hasta la semana 24, especialmente en placenta y órganos fetales como corazón, hígado y pulmones (Montaño Z, 2022).

4.1.3.3 Replicación. El primer paso para una infección viral es la unión a un receptor por las células hospedero, el SARS-CoV-2 usa a la ECA2 como receptor uniéndose a este mediante su proteína viral (S) y a las proteasas humanas como activadores de entrada. Específicamente, la proteína S utiliza sus dos subunidades S1 y S2; mientras que S1 se une al receptor humano, S2 es responsable de la fusión, la ECA2 se divide y, cuando se forma el complejo resultante espiga S-ECA2, es procesado proteolíticamente por la TMPRSS2 (proteasa transmembrana de serina 2 asociada a la superficie del huésped). Juntas, estas acciones dan como resultado la fusión de la membrana viral con la membrana celular, logrando la invasión, y su genoma ARN se libera en el citoplasma de la célula huésped (Oliva Marín, 2020).

Figura 2

Entrada del SARS-Cov-2 a la célula hospedero.

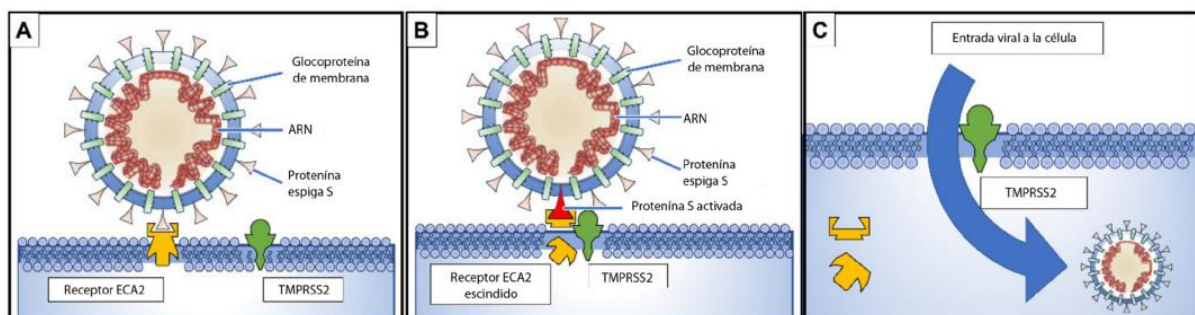

Nota: A) Las proteínas espiga S se unen a ECA-2. B) La TMPRSS2 se une y escinde el receptor ECA-2, la espiga S se activa. C) Entrada del virus a la célula huésped. Adaptado de *Rabi A. SARS-CoV-2 and Coronavirus Disease 2019: What We Know So Far. Pathogens. 2020; 9(3): 231. DOI: 10.3390/pathogens9030231.*

Una vez dentro, la maquinaria de traducción del huésped es secuestrada para la traducir poliproteínas y proteasas virales. Las poliproteínas (pp1a y pp1ab) se escinden en 16 proteínas no estructurales mediante 3CLpro y PLpro, lo que les permite formar un complejo de replicación con la ARN polimerasa dependiente de ARN, produciendo una plantilla de ARN negativa. Esta se utiliza para replicar el genoma completo de ARN y generar las plantillas individuales de mRNA subgenómico necesarias para la traducción de las proteínas estructurales y accesorias virales. Las nuevas proteínas estructurales y accesorias sintetizadas se transfieren del retículo endoplasmático al aparato de Golgi, donde se ensamblan los nuevos

viriones; las vesículas que contienen los viriones emergen y migran hacia la membrana plasmática celular con la cual se fusionan, armando así las partículas virales completas. Al final, los virus maduros de SARS-CoV-2 se liberan de la célula huésped al ambiente para repetir el ciclo viral e infectar a nuevas células, este ciclo repetitivo culmina con la recuperación o con la muerte del paciente (Oliva Marín, 2020).

4.1.4 Variantes

Aunque el genoma de SARS-CoV-2 parece estable, este virus ARN posee una cadena simple que acumula una alta tasa de mutaciones por ciclo replicativo. Las variantes pueden aparecer por deleciones genéticas (pérdida de una porción de la secuencia de ácidos nucleicos), mutaciones sin sentido (aparición de un codón de terminación prematuro) o por mutaciones no sinónimas con cambios en la codificación de aminoácidos. A continuación, se resume las mutaciones del Sars-Cov-2:

Cuadro 1

Mutaciones del SARS-CoV-2 y sus características clínicas

Nombre de la variante	Mutación	Características
Británica (Alfa)	$\Delta 69/70$, $\Delta 144$ (E484K), (S494P), N501Y, A570D, D614G, P681H, T716I, S982A, D1118H (K1191N)	Mayor transmisibilidad, gravedad y resistencia a la neutralización por anticuerpos monoclonales frente al antígeno S.
Sudafricana (Beta)	D80A, D215G, $\Delta 241/242/243$, K417N, E484K, N501Y, D614G, A701V	Mayor gravedad o peor pronóstico. Mayor resistencia a la neutralización por suero de sujetos vacunados.
Brasileña (Gamma)	L18F, T20N, P26S, D138Y, R190S, K417T, E484K, N501Y, D614G, H655Y, T1027I	Mayor transmisibilidad y tasa de reinfección.
India (Delta)	L452R, E484Q, D614G	Mayor transmisibilidad, patogenicidad y potencial de reducción en la

		neutralización por suero post vacuna.
California	L452R, D614G, S13I, W152C, L452R, D614G	Menor susceptibilidad a la neutralización por el suero de sujetos convalecientes o vacunados.
Cepa salvaje	D614G	Se localiza en el epítipo de la región dominante que codifica la proteína S.
Ómicron	Cerca de 50 mutaciones acumuladas en todo el genoma, 28 sustituciones de aminoácidos, 3 deleciones, 1 inserción y al menos 32 mutaciones en la proteína S	Capacidad de evasión de la inmunidad de infección previa. Se especula que la variante Ómicron podría haberse gestado en individuos, o podría haber evolucionado en una especie no humana y recientemente transmitida de nuevo a los seres humanos.

Nota: Adaptado de Pérez Abeledo M, Sanz Moreno JC, 2021. Variantes de SARS-CoV-2, una historia todavía inacabada. Vacunas. DOI: <https://doi.org/10.1016/j.vacun.2021.06.003>.

4.1.5 Patogenia y cuadro clínico

El SARS es una forma particular de neumonía viral. A diferencia de muchas otras neumonías por virus, en el SARS no surgen síntomas de las vías respiratorias altas, aunque en muchos pacientes hay tos y disnea. De forma típica, el cuadro inicial incluye manifestaciones inespecíficas como fiebre, mialgias, malestar generalizado y escalofríos; también puede presentarse diarrea acuosa (Harrison, 2018).

De manera similar, la patogenia de la infección por SARS-CoV-2 en humanos se manifiesta desde síntomas leves como el cuadro clínico antes mencionado, siendo síntomas principales los respiratorios (tos y disnea) y los generalizados (fatiga, fiebre y dolor), hasta insuficiencia respiratoria grave. El virus puede acceder al tracto respiratorio a través de las membranas mucosas, especialmente la nasal, orofaríngea y laríngea, y luego ingresar a los pulmones por continuidad. Al unirse a las células epiteliales del tracto respiratorio, el SARS-CoV-2 comienza a replicarse, a migrar hasta que entra en las células epiteliales alveolares de los pulmones. Su

rápida replicación puede desencadenar una fuerte respuesta inmunitaria. La tormenta de citosinas, que consiste en la liberación de grandes cantidades de citocinas pro inflamatorias (IFN-a, IFN-g, IL-1b, IL-6, IL-12, IL-18, IL-33, TNF-a, TGFb, etc.) y quimiocinas (CCL2, CCL3, CCL5, CXCL8, CXCL9, CXCL10), provoca Síndrome de Dificultad Respiratoria Aguda e Insuficiencia Respiratoria, que se considera la principal causa de muerte en pacientes con la COVID-19. Posteriormente, puede ingresar a la sangre desde los pulmones, causando viremia y finalmente atacando todos los órganos que expresan ECA2 (Oliva Marín, 2020).

Los cambios histopatológicos determinados en pacientes infectados con la COVID-19 ocurren principalmente a nivel de los pulmones, donde se evidenció daño alveolar difuso bilateral característico del síndrome de dificultad respiratoria aguda; este daño se caracteriza por un rápido desarrollo de congestión capilar, atelectasias, edema y micro hemorragia alveolar, seguido días después, por formación de membrana hialina, hiperplasia de células epiteliales y edema intersticial, descamación de neumocitos y depósitos de fibrina en un cuadro grave. El engrosamiento de la pared alveolar no permite el intercambio gaseoso O₂-CO₂ entre la luz del alveolo y la luz capilar. Los ensayos de inmunohistoquímica detectaron el antígeno SARS-CoV-2 en las vías respiratorias superiores, el epitelio bronquiolar y el epitelio de la glándula submucosa, así como en los neumocitos tipo I y tipo II, los macrófagos alveolares y las membranas hialinas en los pulmones (Hu B, Guo H, Zhou P, Shi ZL., 2021).

Todos los grupos de edades son susceptibles al Covid-19 y la mediana de edad de infección es de 50 años, sin embargo, los pacientes de tercera edad (>60 años) y con enfermedades preexistentes graves tienen mayor riesgo de desarrollar síndrome de dificultad respiratoria aguda e incluso llegar a la muerte, mientras que la mayoría de los jóvenes y niños solo tienen enfermedades leves o son asintomáticos. En particular, el riesgo de enfermedad no fue mayor para las mujeres embarazadas. Sin embargo, de un estudio de diez madres, se reportó evidencia de transmisión transplacentaria del SARS-CoV-2 de una madre infectada a un recién nacido (Hu B, Guo H, Zhou P, Shi ZL., 2021).

Los síntomas menos comunes incluyen producción de esputo, hemoptisis, anorexia, dolor de garganta y escalofríos en estudios de pacientes en China. La mayoría de las personas mostraron signos de enfermedades después de un período de incubación de 1 a 14 días (más comúnmente alrededor de 5 días), y desarrollaron disnea y neumonía dentro de un tiempo medio de 8 días desde el inicio de la enfermedad. Un análisis de datos de pacientes con COVID-19 de Hong Kong encontró que el 17,6% de los pacientes con la enfermedad tenían síntomas gastrointestinales como son dolor abdominal, náuseas y diarrea. Además, el 48,1% de las

muestras de heces de los pacientes dieron positivo para el ARN del virus, incluso cuando las muestras respiratorias dieron negativo (Sharma, Ahmad Faruk, & SK., 2021).

Otros síntomas que pueden formar parte del cuadro son los síntomas cardiovasculares (sensación de opresión y dolor en el pecho, palpitaciones); los síntomas musculoesqueléticos (dolor articular y muscular), síntomas neurológicos (depresión y ansiedad) y de oído (dolor o tinnitus) (NICE, 2020).

También pueden ocurrir manifestaciones neurológicas como dolor de cabeza, mareos, deterioro cognitivo que va desde falta de concentración y problemas de memoria hasta el delirio en adultos mayores, trastornos del sueño, ataxia, enfermedad cerebrovascular aguda, convulsiones, hipogeusia, hiposmia, hipoxia y neuralgia, en 78 (36.4 %) de 214 pacientes con COVID-19. No podemos ignorar que varios de los signos y síntomas neurológicos observados podrían ser una manifestación de hipoxia, acidosis respiratoria y/o metabólica, en una etapa avanzada de la enfermedad. Los mecanismos patogénicos subyacentes a la invasión del sistema nervioso central aún se desconocen. La ruta hematogena parece ser la vía más probable para que el SARSCoV-2 llegue al cerebro, pero hay otras rutas hacia el sistema nervioso central, como a través de la lámina cribosa etmoidal cerca del bulbo olfatorio. Esta puerta de entrada debe tomarse en cuenta, sobre todo, en pacientes con la COVID-19 que en fase temprana presenten pérdida del olfato y/o el gusto (Oliva Marín, 2020).

4.1.5.1 Covid-19 persistente y síndrome post-Covid. Como se mencionó anteriormente, algunos pacientes pueden continuar con un cuadro sintomático mucho después de haber pasado por la enfermedad, estos pacientes podemos clasificarlos en varios grupos de acuerdo a la secuela que aquejan, estos son:

- Pacientes en los que predomina la afectación del nervio vago como secuela de la infección y tienen dificultades para tragar, disnea, trastornos digestivos y cardíacos.
 - Pacientes con sintomatología que cursa en forma de brotes, con febrícula asociada al cansancio, no pudiendo descartarse que tengan un reservorio del virus.
 - Pacientes con alteración de la inmunidad más presencia de síntomas neurocognitivos.
- (NICE, 2020).

4.1.6 Factores de riesgo de la enfermedad

Aunque todas las personas estamos expuestas al contagio, es cierto que la enfermedad no nos afecta de igual manera. Hay grupos sociales que son más vulnerables, se considera como factor de riesgo al sexo masculino. Entre los adultos de 40 a 49 años, los hombres representan el 69% de las muertes por COVID-19; y en el grupo de 50 a 64 años, representan el 66% de las muertes. Los datos de los CDC indican que los hombres de todas las edades también tienen

más probabilidades que las mujeres de necesitar terapia intensiva o respiración mecánica una vez que están hospitalizados por COVID-19. A nivel mundial, por cada 10 mujeres que ingresan a la unidad de cuidados intensivos, 18 hombres ingresan a causa del coronavirus, según la organización sin fines de lucro Global Health 50/50 (Nania, 2020). Las personas mayores o aquellas que sufren alguna enfermedad previa. Es bien sabido que la presencia de ciertas patologías agrava el cuadro de la Covid-19, la evidencia sólida indica que las siguientes afecciones aumentan la probabilidad de muerte, y por ende los pacientes que las presenten deben ser considerados grupos de prioridad en la atención y manejo de la enfermedad:

- Afecciones cardíacas graves
- Cáncer
- Enfermedad renal crónica
- Enfermedad pulmonar obstructiva crónica (EPOC)
- Obesidad
- Enfermedad de células falciformes
- Diabetes tipo 2
- Asma
- Hipertensión arterial
- Enfermedad cerebrovascular

Otras condiciones que pueden agravar la enfermedad son las siguientes:

- Trasplantes de órganos sólidos
- Embarazo
- Tabaquismo
- Uso de corticoides u otros medicamentos inmunosupresores

4.1.7 Diagnóstico

4.1.7.1 Toma de muestras para su estudio. Para la toma de muestras para su estudio en el laboratorio, las concentraciones relativamente altas de virus generalmente se detectan en el tracto respiratorio superior durante la primera semana después del inicio de los síntomas. Se recomienda la extracción de secreciones nasofaríngeas y orofaríngeas para muestras de las vías superiores. En cuanto al material para la recolección, se deben utilizar hisopos para virus, en el caso del hisopado nasofaríngeo debe utilizar un hisopo que cuente con un bastón largo y flexible diseñado para obtener muestras nasofaríngeas (Organización Mundial de la Salud [OMS], 2021).

Aunque el SARSCoV-2 se ha detectado a partir de una variedad de fuentes respiratorias, incluidos hisopos de garganta, saliva orofaríngea posterior, hisopos nasofaríngeos, esputo y

líquido bronquial, la carga viral es mayor en las muestras del tracto respiratorio inferior. Además, también se encontró ácido nucleico viral en muestras del tracto intestinal o sangre. Es más probable que las pruebas den positivo tras la primera semana de la enfermedad si se utilizan muestras de vías respiratorias bajas, a diferencia que cuando se usa de las vías respiratorias altas. Por ello, si el resultado es negativo con muestras del tracto respiratorio superior, pero persiste la sospecha clínica, se debe obtener muestras de las vías respiratorias bajas si es posible (esputo expectorado o secreciones obtenidas mediante aspirado endotraqueal o lavado broncoalveolar en el caso de pacientes con asistencia ventilatoria). Sin embargo, hay que recordar como medida que no debe obligarse a los pacientes a que expectoren, ya que ello aumenta el riesgo de transmisión por aerosoles. En pacientes con diagnóstico probable, especialmente aquellos con neumonía o enfermedad grave, una muestra negativa de las vías respiratorias altas no descarta el diagnóstico, por lo que se recomienda obtener nuevas muestras de las vías respiratorias altas y bajas. Por último, los falsos negativos pueden ser comunes cuando se usan hisopos orales, por lo que se deben adoptar múltiples métodos de detección para confirmar un diagnóstico de la COVID-19 (OMS, 2021).

4.1.7.2 Prueba de reacción en cadena de la polimerasa con transcripción inversa (RT-PCR). La prueba RT-PCR o también nombrada como detección molecular del ácido nucleico del SARS-CoV-2 es el estándar de oro. Consiste en una técnica utilizada para copiar y sintetizar material genético de un organismo objetivo en grandes cantidades. Por su parte, en la RT-PCR, la transcriptasa inversa sintetiza ADNc a partir de una molécula de ARN antes de iniciarse el proceso de amplificación del material genético. Los cebadores directo e inverso desarrollados y optimizados para RT-PCR para la detección del gen de la espiga (S) que es específico solo del nuevo coronavirus son los siguientes: (5' - CCTACTAAATTAATGATCTCTGCTTTACT-3') y (5'- CAAGCTATAACGCAGCCTGTA-3'). Cualquiera de las siguientes muestras de pacientes (saliva, respiratoria, heces, orina o suero o plasma) son adecuadas para el aislamiento de ARN viral con este método. Una de las variantes de la RT-PCR es la RT-PCR en tiempo real (RT-qPCR), en la cual se utiliza un marcador fluorescente que permite monitorizar la amplificación del material genético viral en tiempo real (Sharma, Ahmad Faruk, & SK., 2021).

Ahora, si las pruebas de amplificación de ácidos nucleicos o de RT-PCR es repetidamente negativa en un paciente con fuerte sospecha de la COVID-19, se pueden obtener muestras de suero emparejadas; una en la fase aguda de la enfermedad y otra en la fase de convalecencia, de dos a cuatro semanas más tarde. Gracias a las muestras emparejadas, es posible evaluar retrospectivamente si se produjo seroconversión o aumentaron las concentraciones de

anticuerpos, reforzando la sospecha de que el paciente presentó recientemente infección por SARS-CoV-2 a pesar de los resultados negativos en las pruebas de amplificación de ácidos nucleicos (OMS, 2021).

Los autores discutieron que, aunque la RT-PCR es un método altamente sensible para la detección del SARS-CoV-2, ciertas deficiencias pueden generar resultados negativos, como un muestreo clínico inadecuado o una carga viral baja del paciente. Esto destaca la importancia de utilizar múltiples métodos de detección para garantizar un diagnóstico preciso del paciente (Sharma, Ahmad Faruk, & SK., 2021).

4.1.7.3 Amplificación isotérmica mediada por bucle (LAMP). Es una alternativa diagnóstica que utiliza entre 4 a 6 cebadores, diseñados para unirse a diferentes regiones del genoma viral, permitiendo la identificación de secuencias de ARN de interés. A mayor número de cebadores utilizados más especificidad tiene la prueba. Entre las ventajas de LAMP, está que la amplificación se realiza a una temperatura constante, la exclusión de un termociclador, un resultado de prueba más rápido y mayor capacidad de diagnóstico, mientras mantiene una sensibilidad y especificidad cercanas al 100% (Montaño Z, 2022).

4.1.7.4 Pruebas de imagen. Las imágenes de tomografía computarizada de tórax brindan una sensibilidad del 98% en la detección de infecciones por SARS-CoV-2. La TC es capaz de mostrar las características típicas de la patología pulmonar que causa la enfermedad por Sars-Cov-2. En ella se puede evidenciar opacidades en vidrio esmerilado multilobulares bilaterales con una distribución periférica o posterior. Las indicaciones de opacidades en vidrio deslustrado bilaterales y la observación de consolidación pulmonar deben ser un aviso para pruebas inmediatas contra la COVID-19. Se recomienda la implementación de la tomografía computarizada combinada con pruebas repetidas de hisopos en casos de alta sospecha clínica de la COVID-19 pero que dan negativo en la prueba inicial de ácido nucleico. Las pruebas serológicas de SARS-CoV-2 que detectan anticuerpos contra la proteína N o S podrían complementar el diagnóstico molecular, particularmente en fases tardías después del inicio de la enfermedad o para estudios retrospectivos (Hu B, Guo H, Zhou P, Shi ZL., 2021).

4.1.7.5 Ensayos serológicos. En los casos en que no sea posible hacer pruebas de amplificación de ácidos nucleicos o el tiempo de obtención de los resultados sea tan prolongado que les reste utilidad clínica, pueden incorporarse pruebas de antígenos en el algoritmo diagnóstico si las circunstancias son propicias (OMS, 2021).

Las pruebas serológicas implican el uso de una muestra de suero de un paciente para detectar cualquier respuesta inmunológica que comúnmente se ve que cambia bajo la influencia de una infección específica. Actualmente, se recomienda que las muestras de suero se analicen en

parejas, con la primera muestra recolectada durante la primera semana de la enfermedad y la segunda recolectada tres o cuatro semanas después, lo cual es necesario para la confirmación de la enfermedad. Los pacientes en condiciones graves y moribundas han mostrado perfiles séricos con concentraciones plasmáticas de interleucinas drásticamente aumentadas, incluidas IL-6, IL-2, IL-7 e IL-10. Además, se ha informado que los perfiles séricos de pacientes críticos con la COVID-19 se asocian con una "tormenta de citoquinas" de aumento del factor inmunitario. En los pacientes que sobreviven a esta respuesta inmunitaria extrema, se ha demostrado que siguen efectos a largo plazo, como daño pulmonar o fibrosis. Los pacientes a los que se les diagnostican afecciones crónicas subyacentes también han sido vulnerables a la infección por el nuevo coronavirus en comparación con los pacientes con un sistema inmunitario saludable. Otros perfiles sanguíneos asociados con pacientes enfermos de la COVID-19 incluyen leucopenia, proteína C reactiva alta (por encima de 10 mg/L), velocidad de eritrosedimentación alta y dímero D elevado (Sharma, Ahmad Faruk, & SK., 2021).

4.1.7.6 Otros Métodos.

4.1.7.6.1 El kit de pruebas rápidas de Covid-19. Con el requisito urgente de pruebas de la COVID-19 rápidas y sólidas, varias empresas han desarrollado kits de prueba de COVID-19 que las personas de la comunidad compran directamente para realizar pruebas en el hogar o se utilizan en laboratorios médicos para complementar la RT-PCR. y resultados de las pruebas radiológicas. Aunque no son tan precisos como las pruebas de RTPCR, los kits de prueba rápida de la COVID-19 tienen un tiempo de respuesta de menos de una hora en comparación con las pruebas de RT-PCR, que pueden demorar hasta dos días. Los kits también permiten realizar pruebas en el punto de atención, así como la capacidad de evaluar de inmediato a una persona sospechosa de portar el SARS-CoV-2, aumentan la capacidad de evaluar a una mayor parte de la población, lo que ayuda aún más en el control de brotes y la determinación precisa de la tasa de mortalidad de la enfermedad. Además de detectar personas con infecciones por SARS-CoV-2 en curso, los kits de prueba de la COVID-19 también ayudan a detectar personas asintomáticas que han desarrollado inmunidad contra el SARS-CoV-2, detectada a través de moléculas IgG e IgM (Sharma, Ahmad Faruk, & SK., 2021).

4.1.7.6.2 COVID-Net. Es una red neuronal convencional profunda que ha sido diseñada para reconocer las imágenes de rayos X de tórax (CXR) de pacientes con SARS-CoV-2 positivo, un modelo de aprendizaje profundo en 3D que extrae características visuales de imágenes de TC de tórax para ayudar en la detección de la infección por SARS-CoV-2. Se ha demostrado que este modelo distingue con precisión entre la COVID-19, la neumonía adquirida

en la comunidad y otras presentaciones de enfermedades pulmonares, lo que mejora aún más los métodos de detección asociados con la COVID-19 (Sharma, Ahmad Faruk, & SK., 2021).

4.1.7.7 Pruebas adicionales. En algunos pacientes con la COVID-19 se han detectado otras infecciones respiratorias simultáneas (víricas, bacterianas y fúngicas). Por ello, el hecho de que una prueba dé positivo a un agente patógeno distinto del SARS-CoV-2 no descarta el diagnóstico de la COVID-19, ni viceversa. Algunos de los microbios que se detectan en los cultivos de secreciones respiratorias pueden ser agentes patógenos o parte de la microbiota normal de la boca o las vías respiratorias, por lo que en el caso de cada paciente debe valorarse si los microorganismos que se detecten constituyen una infección simultánea o son parte de la microbiota normal. Deben hacerse a los pacientes pruebas para detectar otros agentes patógenos respiratorios, con arreglo a las recomendaciones que figuren en las orientaciones locales de manejo clínico. Algunos ejemplos, entre otros, debido a que la distribución depende de parámetros epidemiológicos y médicos, son los siguientes virus patógenos respiratorios: virus de la gripe A (incluido el tipo zoonótico) y B, virus respiratorio sincicial, virus paragripales, rinovirus, adenovirus, enterovirus (por ejemplo, EVD68), metaneumovirus humano y coronavirus humanos endémicos (es decir, HKU1, OC43, NL63 y 229E). Algunos ejemplos de bacterias patógenas son: *Streptococcus pneumoniae*, *Haemophilus influenzae* y bacterias patógenas respiratorias atípicas (por ejemplo, *Legionella pneumophila*, *Coxiella burnetii*, *Chlamydia psittaci* y *pneumoniae*, y *Mycoplasma pneumoniae*). Por lo general, es posible detectar virus patógenos respiratorios en muestras de vías respiratorias altas y bajas. Para hacer cultivos de bacterias es necesario obtener esputo u otras muestras de vías respiratorias bajas (OMS, 2021). En las zonas en las que el paludismo es endémico, a los pacientes febriles se les deben hacer pruebas (pruebas de diagnóstico rápido validadas o los métodos de gota gruesa y gota fina) con el fin de detectar el paludismo (u otras infecciones simultáneas) y administrarles el tratamiento adecuado. En entornos en los que las infecciones por arbovirus (dengue o chikungunya) sean endémicas, estas también deben tenerse en cuenta en el diagnóstico diferencial de las enfermedades febriles indiferenciadas, especialmente si el paciente cursa con trombocitopenia. Los pacientes también pueden presentar una infección simultánea por esos virus y el SARS-CoV-2, por lo que el hecho de que una prueba para diagnosticar dengue dé positivo (por ejemplo, una prueba diagnóstica rápida) no excluye la realización de pruebas para detectar la COVID-19. En el caso de que se sospeche que el paciente también presenta tuberculosis deben obtenerse muestras de esputo con arreglo a instrucciones concretas (por ejemplo, en un zona al aire libre fuera de casa y lejos de otras

personas) o en un espacio abierto y bien ventilado, de preferencia fuera del establecimiento sanitario (OMS, 2021).

4.1.8 Complicaciones

La COVID-19 a lo largo de la pandemia se ha caracterizado por presentar complicaciones como la miocarditis, la enfermedad tromboembólica, la coagulación intravascular diseminada, la hipercitoquinemia y las complicaciones renales, además de la enfermedad respiratoria. Los mecanismos subyacentes de estas comorbilidades aún no se comprenden completamente. Sin embargo, es de hacer notar que los receptores ECA2 también son expresados ampliamente en las células endoteliales de múltiples lechos vasculares y de muchos órganos. Varga Z, reportó en abril de 2020, haber encontrado en una serie de pacientes con la COVID-19, mediante estudio histopatológico, evidencia de daño en las células endoteliales de múltiples vasos sanguíneos y órganos, así como evidencia de infección viral directa en las mismas, inflamación endotelial difusa y apoptosis (Oliva Marín, 2020).

4.1.9 Tratamiento

Es importante señalar que hasta el momento no se ha reconocido ningún fármaco profiláctico o terapéutico específico, por lo que la terapéutica se basa fundamentalmente en proporcionar un tratamiento sintomático y de apoyo. Actualmente se están realizando ensayos clínicos, pero la evidencia científica resulta escasa para adaptarlos completamente al tratamiento de la enfermedad, sin embargo, se sabe de ciertos tratamientos que durante la pandemia fueron usados por ignorancia pero que hoy en día su uso podría implicar una mala praxis. Los corticoides sistémicos no se recomiendan para tratar la neumonía viral ni el distrés respiratorio y podrían prolongar la replicación viral, en cambio, su uso podría estar indicado para otra situación como una exacerbación de EPOC o shock séptico. Tampoco se recomienda el uso de antibióticos excepto que exista una coinfección bacteriana. Los antimaláricos (cloroquina e hidroxicloroquina) se sabe que serían capaces de reducir la infección mediante el aumento del pH en la endosoma, así como el bloqueo del receptor ECA2 (enzima convertidora de la Angiotensina 2), entre otros mecanismos, que se necesita para la fusión del virus con la célula, lo cual inhibiría su entrada. Se los utilizó en las neumonías en China, con buenos resultados, independientemente de la severidad (Vera Carrasco, 2020).

4.1.9.1 Manejo de la Covid-19 leve. Se recomienda que los pacientes con la COVID-19 leve reciban tratamiento sintomático, como antipiréticos analgésicos, nutrición y rehidratación adecuadas. Debe informarse a los pacientes que presentan la COVID-19 leve sobre los signos y los síntomas de complicaciones que deben llevarlos a buscar atención urgente, manifestaciones clínicas de enfermedad grave (mareo, disnea, dolor torácico, deshidratación).

Los cuidadores de niños que presenten la COVID-19 leve deben prestar atención a la aparición de signos y síntomas de empeoramiento clínico que requieran una reevaluación urgente, por ejemplo, disnea, taquipnea o respiración superficial (en el caso de lactantes, quejido espiratorio e incapacidad para mamar), cianosis peribucal o facial, dolor u opresión torácica, confusión de aparición reciente, incapacidad para despertarse o ausencia de interacción al estar despiertos o incapacidad para beber o retener líquidos (OMS, 2021).

4.1.9.2 Manejo de la Covid-19 moderado. Se recomienda una estrecha observación de los pacientes con la COVID-19 moderada para detectar signos o síntomas de progresión de la enfermedad. Debe haber mecanismos para un seguimiento estrecho en caso de que se necesite intensificar la atención médica (Vera Carrasco, 2020).

4.1.9.3 Manejo de la Covid-19 severo (neumonía grave). Se recomienda la administración inmediata de oxigenoterapia suplementaria a todo paciente con $SpO_2 < 90\%$. Los pacientes serán observados de cerca para detectar signos de deterioro clínico, como la insuficiencia respiratoria de progresión rápida y el choque, y se debe responder inmediatamente con intervenciones de apoyo. Los líquidos se administrarán con cautela a pacientes con la COVID-19 sin hipoperfusión tisular y respuesta a los líquidos (Vera Carrasco, 2020).

4.1.9.4 Manejo de la Covid-19 crítico con síndrome de dificultad respiratoria aguda (SDRA). En pacientes con la COVID-19 y SDRA leve se puede intentar la oxigenoterapia de alto flujo por vía nasal (HFNO) o la ventilación no invasiva (VNI) con presión positiva continua (CPAP) o presión positiva de dos niveles. Se recomienda para pacientes adultos y pediátricos con SDRA que necesitan intubación y ventilación mecánica invasiva que se reconozca con prontitud la insuficiencia respiratoria hipoxémica aguda progresiva cuando un paciente con dificultad respiratoria no responda a la oxigenoterapia convencional, y que se esté preparado para proporcionarle oxigenoterapia avanzada/asistencia ventilatoria (Vera Carrasco, 2020).

4.1.9.5 Manejo de la Covid-19 crítico con choque séptico. Se reconocerá la existencia de choque séptico en adultos con infección presunta o confirmada que necesiten vasopresores para mantener una tensión arterial media ≥ 65 mm Hg y que presenten lactatemia ≥ 2 mmol/l en ausencia de hipovolemia. Para reponer la volemia en adultos con choque séptico se administrarán 250-500 ml de solución cristaloides en embolada rápida en los primeros 15-30 minutos. Se administrarán vasopresores cuando el choque persista durante o después de la reposición de líquidos. El objetivo inicial es una TA media ≥ 65 mm Hg en adultos y la mejora de los marcadores de perfusión (Vera Carrasco, 2020).

4.1.9.6 Manejo con fármacos antivirales. Durante los primeros siete días ocurre la etapa viral y es donde el virus tiene una fase de replicación acelerada, de tal manera que representa la mejor oportunidad para eliminar al virus, ya sea neutralizándolo con anticuerpos monoclonales o con un tratamiento antiviral.

- Molnupiravir: Molnupiravir es el profármaco oral de betaD-N4-hidroxicitidina (NHC), un ribonucleósido con amplia actividad antiviral contra virus ARN. Fue el primer antiviral aprobado para el tratamiento de fases tempranas de la COVID-19. Su mayor eficacia se encontró cuando el fármaco se indicó en los primeros tres días de enfermedad y en pacientes con obesidad, solo se recomienda en ausencia de las otras opciones de tratamiento. Se indica en pacientes mayores de 18 años (potenciales riesgos en el desarrollo físico en menores), con la COVID-19 de leve a moderado con al menos un factor de riesgo de evolución (obesidad, diabetes, hipertensión arterial, etc). Los pacientes deben completar cinco días de tratamiento con molnupiravir a una dosis de 800 mg VO cada 12 horas. La FDA no recomienda su indicación a mujeres embarazadas, sobre todo en el primer trimestre que es el periodo de organogénesis, tampoco se recomienda durante la lactancia porque no existe evidencia de seguridad en los lactantes. Los efectos secundarios más frecuentes son diarrea, náusea y mareo (Ortiz F, 2022).

- Paxlovid: Es una combinación de dos fármacos (nirmatrelvir y ritonavir), es el antiviral oral más eficaz para combatir la COVID-19. Indicado en individuos mayores de 18 años o población pediátrica mayor de 12 años con un peso ≥ 40 kg. Podría indicarse en mujeres embarazadas siempre y cuando las ventajas superen los riesgos. No se recomienda en pacientes con insuficiencia renal crónica o hepática grave. Las dosis recomendadas son de 300-100 mg VO cada 12 horas durante cinco días. Los efectos adversos más comunes son disgeusia, diarrea, hipertensión y mialgia (Ortiz F, 2022).

- Remdesivir: Se indica en individuos mayores de 18 años o adolescentes con ≥ 12 años y peso mayor de 40 kg, con al menos un factor de riesgo para evolucionar a la COVID-19, y en situaciones en que no se cuente con otra opción de tratamiento como paxlovid, sotrovimab o evusheld. Se da a dosis de 200 mg IV (día 1) seguido 100 mg IV/día en los días 2 y 3. El tratamiento debe iniciarse antes de los primeros siete días del inicio de los síntomas, los pacientes deben permanecer en vigilancia durante la infusión y observarlos durante al menos una hora por riesgo de anafilaxia (Ortiz F, 2022).

- Sotrovimab: Indicado en individuos mayores de 18 años o adolescentes con ≥ 12 años y peso mayor de 40 kg con al menos un factor de riesgo para evolucionar a la COVID-19, y en

situaciones en que no se cuente con otra opción de tratamiento, como paxlovid. La posología recomendada es de 500 mg IV, dosis única (Ortiz F, 2022).

- Evusheld: Indicado en personas mayores de 18 años o adolescentes con ≥ 12 años y peso mayor de 40 kg con al menos un factor de riesgo para evolucionar a la COVID-19, y en situaciones en que no se cuente con otra opción de tratamiento. La posología es de 600 mg IM, dosis única (Ortiz F, 2022).

4.1.10. Prevención

Se sabe que los hospitales son una de las fuentes de transmisión secundaria del SARS-CoV-2, ya que albergan una gran cantidad de personas infectadas. En el caso de la COVID-19, se ha reportado como otro modo de transmisión la contaminación viral en las habitaciones de los hospitales donde se atiende a los pacientes infectados. En un estudio reciente de Santarpia se recolectaron muestras de superficie de las salas de pacientes positivos para SARS-CoV-2 en busca de evidencia de ARN viral, y se encontró que elementos comunes, como baños, así como muestras de aire, dieron positivo para SARS-CoV-2. Entre la variedad de muestras tomadas en este estudio, las concentraciones virales en el aire más altas obtenidas se originaron en pacientes que estaban recibiendo oxígeno a través de una cánula nasal (Sharma, Ahmad Faruk, & SK., 2021).

Es importante que los sectores de atención médica consideren cuidadosamente los métodos para evitar la transmisión potencial dentro de los entornos nosocomiales. Además de la descontaminación de áreas comunes, equipos y autoprotección, se pueden tomar controles de precaución para evitar una posible propagación durante los procedimientos médicos como endoscopias y cuidado dental (Sharma, Ahmad Faruk, & SK., 2021)

Las unidades de cuidados intensivos (UCI) de los hospitales se han enfrentado a desafíos en el aumento de la pandemia de la COVID-19. Junto con la urgencia de satisfacer la demanda de atención médica, otro desafío ha sido minimizar la transmisión del virus de los pacientes de la UCI con la COVID-19 a otros pacientes y profesionales del hospital. Para superar esto, se han recomendado y aplicado medidas a las regulaciones de la UCI, incluida la gestión de la capacidad de la UCI, la carga de trabajo del personal y la infraestructura para la prevención de infecciones. El manejo clínico de los pacientes críticos con la COVID-19 requiere que se desinfecten los artículos no desechables que entran en contacto con más de un paciente, como los ventiladores y las camas de la UCI, para reducir las posibilidades de transmisión por fómites. También es importante que los trabajadores de la salud tengan cuidado durante la recolección de muestras fecales de los pacientes y cuando realicen otros procedimientos

médicos como colonoscopias, ya que puede ocurrir contacto con las muestras fecales del paciente (Sharma, Ahmad Faruk, & SK., 2021).

4.1.10.1 Vacunas. Es el único medio de prevención de completa eficacia, gracias a ella la incidencia de la patología ha disminuido en gran medida, sin embargo, la poca aceptación de la vacunación no ha permitido que la enfermedad se erradicada por completo. A continuación, se presentan las vacunas desarrolladas hasta el momento para combatir la transmisión de la enfermedad.

4.1.10.1.1 Pfizer. Es de tipo ARN mensajero (mARN), produce un nucleósido que genera respuesta contra la proteína S. Se administrará por vía intramuscular (deltoides) 0,3 ml (30ug) de vacuna reconstituida; en dos dosis con un intervalo entre 28 y 82 días. Sus contraindicaciones son:

- Hipersensibilidad al principio activo.
- Reacción alérgica grave (anafilaxia) o una reacción alérgica inmediata dentro de las 4 primeras horas de haber recibido la vacuna.
- Fiebre mayor de 38 grados.
- Enfermedad aguda grave.

(Ministerio de Salud Pública [MSP], 2022b).

4.1.10.1.2 AstraZeneca. La edad mínima de administración es de 18 años, se administra por vía intramuscular en el deltoides. No se puede administrar por vía intravascular, intradérmica o subcutánea. La pauta de vacunación son 2 dosis (de 0,5 ml). La segunda dosis se administrará entre las 10 y 12 semanas (70 a 84 días) tras la primera dosis. El intervalo mínimo para que la segunda dosis sea válida es de 21 días. Sus contraindicaciones son:

- Antecedente conocido de alergia a cualquier componente de la vacuna.
- Síndrome de trombosis con trombocitopenia (STT) tras la vacunación.
- Antecedente de síndrome de fuga capilar.
- Fiebre mayor de 38 grados
- Enfermedad aguda grave.

(MSP, 2022b).

4.1.10.1.3 Sinovac. Es una vacuna inactivada, compuesta por la cepa CZ02 del virus SARS-CoV-2. está indicada para la prevención de la enfermedad causada por el virus SARS-CoV-2 en personas a partir de los 18 años en adelante. Cada dosis de 0.5 mL de vacuna contiene 600 SU de virus SARS-CoV-2 inactivado como antígeno. Se administra vía intramuscular, su

esquema es de dos dosis, la segunda dosis se coloca 28 días después de la primera dosis.

Contraindicaciones:

- Antecedentes de anafilaxia a cualquier componente de la vacuna.
- Reacción anafiláctica después de la primera dosis de la vacuna Sinovac.
- Fiebre mayor de 38 grados.
- Enfermedad aguda grave.

(MSP, 2022b).

4.1.10.1.4 Cansino. Tiene la capacidad de prevenir el 65,7% de los casos sintomáticos de COVID-19 y el 95,47% de los casos graves. Está indicada en adultos de 18 a 60 años. La vacuna es monodosis (0,5mL) se administra por vía intramuscular en el deltoides. Sus contraindicaciones son:

- Antecedente de anafilaxia a cualquier componente de la vacuna.
- Personas con epilepsia no controlada y otras enfermedades neurológicas progresivas y antecedentes del síndrome de Guillain-Barré.
- Mujeres embarazadas y en período de lactancia.
- Enfermedad aguda grave.
- Fiebre mayor de 38 grados.

(MSP, 2022b).

5. Metodología

5.1 Área de estudio

El presente estudio se realizó con los datos abiertos del Ministerio de Salud Pública (MSP) de Zamora Chinchipe de los años 2020 al 2022. Esta provincia se localiza al sureste del Ecuador, en la zona geográfica Región Amazónica, tiene una latitud de -4.06685 y longitud -78.95488 con una superficie de 1.876,00 km², consta de 9 cantones: Zamora (capital administrativa), Centinela del Cóndor, Chinchipe, El Pangui, Nangaritza, Palanda, Paquisha, Yacuambi y Yantzaza. En el territorio zamorano habitan 120 416 personas, según la proyección demográfica del INEC para 2020, siendo la tercera provincia menos poblada del país, detrás de Pastaza y Galápagos. Sus límites son; al norte con la provincia de Morona Santiago, por el occidente con la provincia de Loja, por el este con las provincias peruanas de Bagua y Condorcanqui; y al sur con las provincias de Ayabaca, Huancabamba y San Ignacio también pertenecientes al Perú.



Figura 3: Plan de Desarrollo y Ordenamiento Territorial, 2019-2023.

5.2 Procedimiento

Luego de llevar a cabo la revisión bibliográfica y la realización del proyecto de investigación según los lineamientos vigentes de la Universidad Nacional de Loja, se solicitó la pertinencia del proyecto a la dirección de la carrera de Medicina y la asignación de un docente para la dirección del trabajo.

Así mismo se pidió a la autoridad pertinente el permiso correspondiente para el uso de la base de datos de la Dirección Nacional de Estadística y Análisis de la Información del Sistema

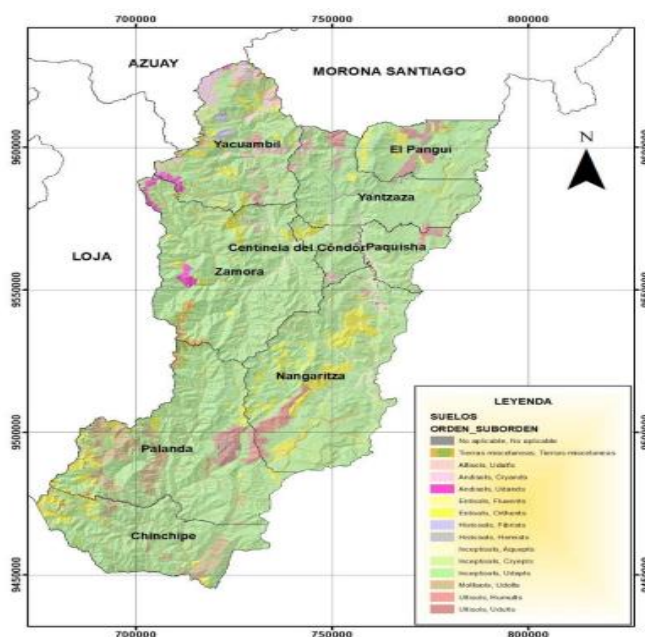
Nacional de Salud del Ministerio de Salud Pública, de casos de la Covid-19 de la provincia de Zamora Chinchipe del período 2020 al 2022.

5.2.1 Método

Analítico.

5.2.2 Enfoque metodológico

Cuantitativo.

5.2.3 Técnicas

Se recolectó los casos de enfermedad y de defunción por la Covid-19 en las bases de datos correspondiente a los datos abiertos del Ministerio de Salud Pública, se realizó una nueva base de datos en Excel con los casos que cumplen los criterios de inclusión y su análisis se realizó con el paquete estadístico SPSS.

5.2.4 Tipo de estudio

Descriptivo.

5.2.5 Diseño de estudio

Transversal.

5.2.6 Unidad de estudio

El estudio se llevó a cabo con los casos detectados de la provincia Zamora Chinchipe del período 2020 al 2022.

5.2.7 Población y muestra

La población comprende 2 802 pacientes con diagnóstico confirmado y casos de defunción por la COVID – 19 pertenecientes a la provincia de Zamora Chinchipe, del período correspondiente a los años 2020 al 2022. La muestra consta en la base de datos del Ministerio de Salud Pública, en la sección GeoSalud en Cifras, Datos Abiertos. Se planificó el estudio del 100% del universo que cumplen con los criterios de inclusión y exclusión.

5.2.8 Criterios de inclusión

- Casos de Covid-19 que residieron en la provincia de Zamora Chinchipe.
- Casos con diagnóstico confirmado de la Covid-19 en los años 2020 al 2022.
- Casos de defunción por la Covid-19 confirmado en los años 2020 al 2022.

5.2.9 Criterios de exclusión

- Paciente con diagnóstico sospechoso o probable de la Covid-19.
- Casos de la Covid-19 que residieron en otras provincias de Ecuador.

5.3 Procesamiento y análisis de datos

Para cumplir con el primer objetivo de caracterizar a la población perteneciente a la provincia de Zamora Chinchipe con la Covid-19 según sexo y edad de los años 2020 al 2022,

se elaboró una base de datos con los casos de la Covid-19 confirmados, mediante la utilización del software Excel y luego el análisis estadístico se realizó con el paquete estadístico SPSS, mediante la realización de estadísticos descriptivos y tablas personalizadas.

Para el cumplimiento del segundo objetivo de analizar las tendencias proporcionales de covid-19 de la provincia de Zamora Chinchipe del año 2020 al 2022, se realizó una base de datos incluyendo la variable casos y porcentajes, se ponderan la variable casos y se realiza las tendencias utilizando gráficos de líneas múltiples, en la gráfica se representó las variables años y lugar de procedencia.

Para el cumplimiento del tercer objetivo de identificar la tasa de mortalidad de la Covid-19 de acuerdo a los grupos de edad de la población perteneciente a la provincia de Zamora Chinchipe del año 2020-2022, se realizó una base de datos de Excel con los casos de defunción por Covid-19 con diagnóstico confirmado. Para el cálculo de la tasa de mortalidad se dividió el número de muertes entre la población con diagnóstico de Covid-19 de cada cantón en cada año y se multiplicó el resultado por mil o diez mil habitantes dependiendo de la población de cada variable.

6. Resultados

6.1 Resultados del primer objetivo

Caracterizar a la población perteneciente a la provincia de Zamora Chinchipe con la enfermedad Covid-19 según las variables sexo y grupos de edad del período 2020 al 2022.

Tabla 1. Caracterización sociodemográfica de la población de Zamora Chinchipe con Covid-19 según sexo y grupo de edad de los 2020 al 2022

Edad en años	Casos de la Covid-19					
	Hombre		Mujer		Total	
	<i>f</i>	%	<i>f</i>	%	<i>f</i>	%
< 1	2	0,1	0	0	2	0,1
1 a 4	7	0,3	0	0	7	0,2
5 a 9	20	0,8	0	0	20	0,7
10 a 14	48	1,9	12	4,5	60	2,1
15 a 19	138	5,4	20	7,5	158	5,6
20 a 49	1694	66,8	227	85,3	1921	68,6
50 a 64	395	15,6	7	2,6	402	14,3
≥65	232	9,1	0	0	232	8,3
Total	2536	100	266	100	2802	100

f: Frecuencia %: Porcentaje

Fuente: Base de datos del Ministerio de Salud Pública.

Elaboración: Paola Belén Torres Solórzano.

Análisis: Con base a la caracterización sexo y edad de los casos de la Covid-19 registrados en Zamora Chinchipe, se determinó que el 68,6% (n=1921) de la población diagnosticada con la Covid-19 en los años 2020 al 2022 pertenecen al grupo de edad entre los 20 a 49 años de edad; por otro lado, se observa mayor número de casos en los hombres (n=2536) a diferencia de las mujeres (n=266); sin embargo, tomando cada una de las muestras como el 100% se evidencia que de las mujeres con Covid-19 el 85,3% (n=227) pertenecen al grupo entre los 20 a 49 años, en contraste con el 66,9% (n=1694) de los hombres.

6.2 Resultados del segundo objetivo

Analizar las tendencias proporcionales de la Covid-19 en la provincia de Zamora Chinchipe en los años 2020 al 2022.

Figura 3.

Tendencias proporcionales de la Covid-19 en la provincia Zamora Chinchipe en los años 2020 al 2022.

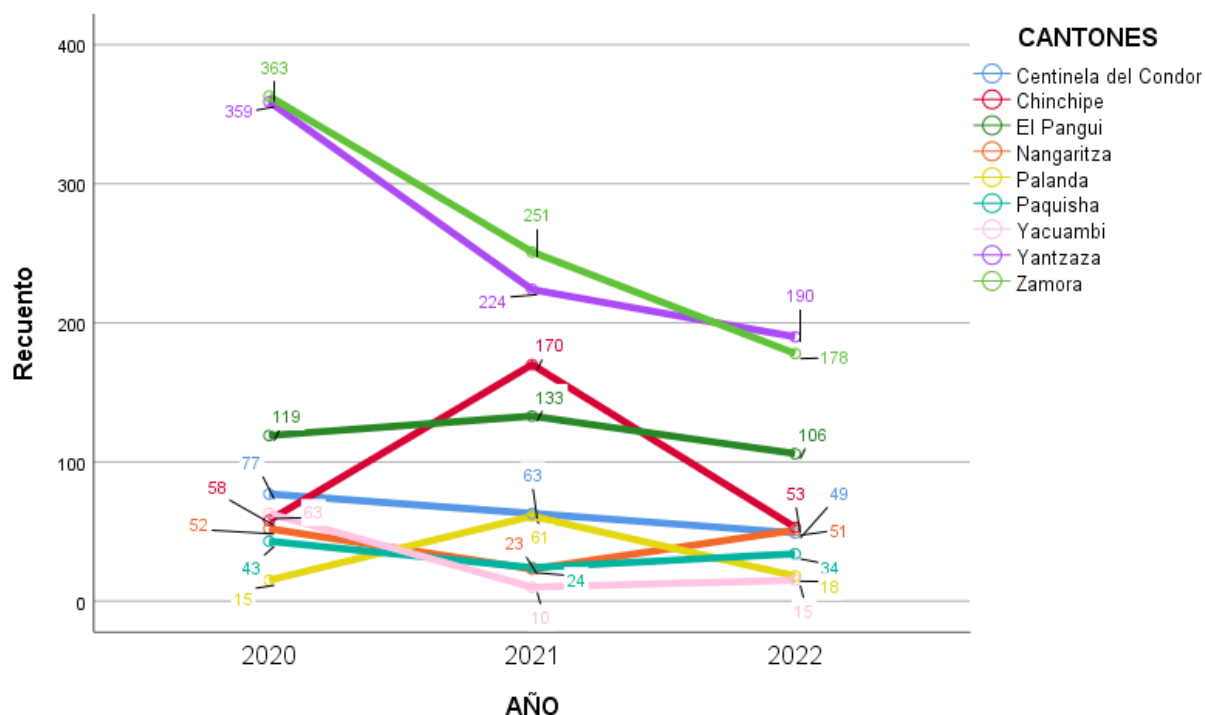

Nota: Recuento (número de casos de la Covid-19). Fuente: Base de datos del Ministerio de Salud Pública (MSP).
Elaboración: Paola Belén Torres Solórzano.

Análisis: Con base en las tendencias proporcionales de la Covid-19 en la provincia de Zamora Chinchipe en los años 2020 al 2022, se observa que al pasar los años las tendencias tienden a disminuir. Para el año 2020 existió un mayor número de casos en el cantón Zamora representando el 31,6% (n=363); para el año 2021 tiende a disminuir, sin embargo, continúa encabezando la lista como el cantón con mayor número de casos representando el 26,2% (n=251); sin embargo, para el año 2022 Zamora representa el 25,6% (n=178) y la enfermedad predomina en Yantzaza, con 27,4% (n=190). Como resultado, en el período 2020 al 2022, la Covid-19 se presenta en mayor medida en el cantón Zamora con 28,3% (n=792) del 100% (n=2802) de casos registrados; esto se correlaciona con el número de población que presenta Zamora a diferencia de los otros cantones que conforman la provincia, teniendo un total de 32,761 habitantes según las proyecciones del INEC del 2020.

6.3 Resultados del tercer objetivo

Identificar la tasa de mortalidad de la Covid-19 de acuerdo a los grupos de edad, sexo y procedencia en la provincia de Zamora Chinchipe del año 2020 al 2022.

Tabla 2. Casos de defunción por Covid-19 de acuerdo a los grupos de edad de la provincia de Zamora Chinchipe en los años 2020 al 2022

Edad por años	Casos de defunción por la Covid-19								Tasa
	2020		2021		2022		Total		
	<i>f</i>	%	<i>f</i>	%	<i>f</i>	%	<i>f</i>	%	
< 1	0	0	0	0	0	0	0	0	0
1 a 4	0	0	0	0	0	0	0	0	0
5 a 9	0	0	0	0	0	0	0	0	0
10 a 14	0	0	0	0	0	0	0	0	0
15 a 19	0	0	0	0	0	0	0	0	0
20 a 49	3	10,7	2	6,9	0	0	5	8,5	1,1
50 a 64	7	25	12	41,4	0	0	19	32,2	16,9
≥65	18	64,3	15	51,7	2	100	35	59,3	5,4
Total	28	100	29	100	2	100	59	100	0,49

f: Frecuencia %: Porcentaje *Cursiva*: tasa por mil.

Fuente: Base de datos del Ministerio de Salud Pública.

Elaboración: Paola Belén Torres Solórzano.

Tabla 3. Casos de defunción por Covid-19 de acuerdo al sexo de la provincia de Zamora Chinchipe en los años 2020 al 2022

Sexo	Casos de defunción de la Covid-19								Tasa
	2020		2021		2022		Total		
	<i>f</i>	%	<i>f</i>	%	<i>f</i>	%	<i>f</i>	%	
Hombre	26	92,9	29	100	2	100	57	96,6	9,0
Mujer	2	7,1	0	0	0	0	2	3,4	0,3
Total	28	100	29	100	2	100	59	100	0,49

f: Frecuencia %: Porcentaje *Cursiva*: tasa por mil.

Fuente: Base de datos del Ministerio de Salud Pública.

Elaboración: Paola Belén Torres Solórzano.

Tabla 4. Casos de defunción por Covid-19 de acuerdo al cantón procedencia de la provincia de Zamora Chinchipe en los años 2020 al 2022

Cantón de procedencia	Casos de defunción de la Covid-19								Tasa
	2020		2021		2022		Total		
	<i>f</i>	%	<i>f</i>	%	<i>f</i>	%	<i>f</i>	%	
Centinela del Cóndor	3	10,7	2	6,9	0	0	5	8,5	0,6
Chinchipe	0	0	8	27,6	0	0	8	13,6	7,5
El Pangui	2	7,1	2	6,9	0	0	4	6,8	3,6
Nangaritza	0	0	0	0	0	0	0	0	0
Palanda	0	0	2	6,9	0	0	2	3,4	2
Paquisha	0	0	0	0	0	0	0	0	0
Yacuambi	1	3,6	0	0	0	0	1	1,7	0,1
Yantzaza	10	35,7	7	24,1	0	0	17	28,8	6,4
Zamora	12	42,9	8	27,6	2	100	22	37,3	6,7
Total	28	100	29	100	2	100	59	100	0,49

f: Frecuencia %: Porcentaje *Cursiva*: tasa por mil.

Fuente: Base de datos del Ministerio de Salud Pública.

Elaboración: Paola Belén Torres Solórzano.

Análisis: En los casos de defunción por la Covid-19 de acuerdo a los grupos de edad, las personas de 65 años o más representan 59,3% (n=35) del 100% (n=59) de casos de defunción, y con una tasa de mortalidad de 5,4; es decir que, por cada 1000 habitantes igual o mayores a 65 años en Zamora Chinchipe 5 personas han muerto por la Covid-19, siendo superior a la tasa del grupo de 50 a 64 años, donde por cada 10 000 personas mueren 16 por Covid-19. En las defunciones de acuerdo al sexo, existe mayor número de casos en la población masculina, representando un 96,6 % (n=57) y con una tasa de mortalidad de 9,0; lo que indica que por cada 10 000 hombres han muerto 9 por la Covid-19. Las defunciones de acuerdo al lugar de procedencia revelan una mayor frecuencia en el cantón Zamora, representando un 37,3% (n=22) del total de casos de defunciones y con una tasa de mortalidad del 6,7 lo que indica que por cada 10 000 habitantes han muerto 6 por la Covid-19. A pesar de que Chinchipe tiene menor población que Zamora, su tasa de mortalidad es más alta (7,5) indicando que por cada 10 000 habitantes de este territorio han muerto 7 por la Covid-19.

6. Discusión

El estudio determinó que el 68,6% de la población con diagnóstico de la Covid-19 en los años 2020 al 2022 pertenecen al grupo de edad entre los 20 a 49 años de edad; en cuanto al sexo, los hombres tuvieron mayor frecuencia con un total de 2 536 casos, a diferencia de las mujeres con un total de 266 casos; siendo similar a los resultados obtenidos en el estudio de Díaz, Otivo, Nuñez, & Lopez (2021) en el hospital Daniel Alcides Carrión de Perú con una población de 760 personas donde los hombres fueron los más afectados con el 62,36 % (474 personas), por ende dicho estudio sugiere que la Covid-19 es más frecuente en hombres que en mujeres a igual que el presente estudio; esto podría explicarse porque en la provincia de Zamora Chinchipe predomina la población masculina con 63,038 hombres mientras la población femenina cuenta con 57,378 mujeres. Por otra parte, se conoce que las vías inmunológicas innatas están más altamente activadas ante la invasión de los patógenos en las mujeres, lo que las vuelve menos vulnerables a enfermedades infecciosas, la inmunidad es influenciada por las hormonas donde los estrógenos tienen un efecto estimulante de la respuesta inmune mientras los andrógenos, al contrario, la inhiben. El hábito de fumar y consumo de alcohol son mucho más comunes en hombres, el consumo excesivo de productos alcohólicos se asocia con un mayor riesgo de debilitar el sistema inmunitario aumentando la susceptibilidad para contraer varias enfermedades infecciosas, incluida la COVID-19 (OPS/OMS, 2020); por otra parte, el tabaquismo es un factor de riesgo importante para la presentación de enfermedades respiratorias, también se considera que las mujeres tienen un 50 % más de probabilidades que los hombres de practicar comportamientos adecuados de bioseguridad (Díaz-Lazo, Otivo, Nuñez, & Lopez, 2021). Las mujeres presentaron mayor porcentaje de casos entre los 20 a 49 años con un 85,3% en contraste con el 66,8% que representan los hombres de ese grupo de edad; sin embargo, a partir de los 50 años en adelante hubo mayor porcentaje en los hombres que en las mujeres representando un 15,6% de hombres entre los 50 a 64 años con la Covid-19 en contraste con el 2,6% que representan las mujeres de ese grupo de edad; en cuanto al grupo igual o mayor de 65 años los hombres representan el 9,1% de casos a diferencia de las mujeres que no presentan ningún caso. Este aumento de casos en las mujeres durante determinada edad podría tener dos explicaciones, la primera es que en el sector salud trabajan más mujeres que hombres, en el Ministerio de Salud Pública (MSP) hay 84.705 servidores públicos, de ellos 54,637 son mujeres representando 64,50% de trabajadores (Ministerio de Salud Pública, Mujeres en la salud [MSP], 2022c); por ende, las mujeres entre 20 a 49 años se encuentran más expuestas al contagio que los hombres; otro motivo puede ser que las mujeres embarazadas son

más vulnerables a las infecciones respiratorias como la COVID-19, un conteo bajo de células inmunológicas es normal en este estado así como un mayor número de receptores ACE2 en la placenta, lo cual facilita el ingreso del virus a las células. Si una mujer embarazada se enferma tiende a desarrollar síntomas más graves, que muchas veces requieren intubación, lo que puede poner en riesgo tanto a la madre como al bebé. (Organización Panamericana de la Salud [OPS], 2021).

En cuanto a las tendencias obtenidas de la Covid-19 en Zamora Chinchipe en los años 2020 al 2022 se observa que al pasar los años los casos tienden a disminuir, Zamora fue el cantón con la tendencia más alta con 28,3% (n=792) seguido de Yantzaza con 27,6% (n=773) del 100% (n=2802) de casos registrados; siendo similar a los resultados obtenidos por Sotomayor y Yaguache (2022) en su estudio de Zamora Chinchipe, donde se muestra que en 2020 existieron dos picos en la curva epidémica en la semana epidemiológica 26 (n=117) y 34 (n=101), mientras que en 2021, iniciado el período de vacunación, los casos comienzan a disminuir desde la semana epidemiológica 14. Esta disminución en las tendencias se explica porque Zamora y Yantzaza son los cantones más poblados de la provincia, Zamora cuenta con 32,761 habitantes mientras Yantzaza con 26,447 según las proyecciones del 2020. Otra explicación tiene que ver con la vacunación, según el Vacunómetro Covid-19 del Ministerio de Salud Pública del Ecuador (MSP) reporta que en 2023 el 85 al 89% de la población de 3 años o más ha recibido al menos la primera dosis, y el 70 al 84,9% cuenta con el esquema completo de vacunación; es decir, más de mitad de la población de Zamora Chinchipe se encuentra vacunada. Una tercera causa de la disminución de casos podría deberse a la altura a la que se encuentra la provincia, según el estudio de Juárez (2020) en Perú expone que, a una gran altura la infección por COVID-19 se reduce.

En cuanto a la tasa de mortalidad las personas de 65 años o más representan 59,3% (n=35) con una tasa de mortalidad de 5,4; es decir que, por cada 1000 habitantes igual o mayores a 65 años, 5 personas han muerto por la Covid-19. Los adultos mayores presentan un mayor riesgo de enfermarse de forma severa con hipoxia significativa y síndrome de distrés respiratorio; por otro lado, los factores de riesgo relacionados a la letalidad en la COVID-19 son comorbilidades como diabetes, obesidad, enfermedad pulmonar obstructiva, edad avanzada, hipertensión arterial, inmunosupresión y enfermedad renal crónica. En las defunciones de acuerdo al sexo los hombres representan 96,6 % (n=57) y tuvieron una tasa de mortalidad de 9,0; lo que indica que por cada 10 000 hombres han muerto 9 por la enfermedad, siendo este resultado similar al obtenido en el estudio de Unai Martín (2021) en España, donde 71,7% de hombres murieron por la Covid-19 identificado en contraste con el 56,1% de mujeres; esto se explica porque los

hombres experimentan una mayor gravedad de la enfermedad, y por ende, mayor mortalidad por la COVID-19, la tasa de letalidad es más alta en hombres (hombres/mujeres entre 1,4 y 1,7) (Díaz L, 2021). Las defunciones de acuerdo al lugar de procedencia revelan una mayor frecuencia en el cantón Zamora con 37,3% (n=22) y una tasa de mortalidad del 6,7 lo que indica que por cada 10 000 habitantes han muerto 6 por la Covid-19. A pesar de que Chinchipe tiene menor población que Zamora, su tasa de mortalidad es más alta (7,5) indicando que por cada 10 000 habitantes de este territorio han muerto 7 por la Covid-19.

7. Conclusiones

Se concluye que hubo un mayor número de casos de la Covid-19 en los hombres, siendo considerado un factor de riesgo para el contagio de la enfermedad. En cuanto a la edad, la mayor frecuencia de casos ocurre entre los 20 a 49 años, predominando en esta edad en el sexo femenino, principalmente porque en el sector salud trabajan más mujeres que hombres, por ende, corren mayor riesgo de exposición y también porque las mujeres embarazadas muestran una mayor vulnerabilidad al SARSCoV-2.

Las tendencias proporcionales de los cantones de Zamora Chinchipe, al pasar los años, tienden a disminuir; siendo la tendencia más alta la del cantón Zamora en el año 2020, para el siguiente año la tendencia baja, sin embargo, sigue siendo el cantón con mayor número de casos en el 2021; para el 2022 la tendencia de Zamora es superada por Yantzaza, siendo el cantón donde predomina la enfermedad para dicho año.

Se concluye que la tasa de mortalidad es más elevada en el grupo de 65 años o más, donde por cada 1000 habitantes pertenecientes a este grupo de edad 5 personas han muerto por la Covid-19 en los años 2020 al 2022, la tasa de mortalidad de los hombres es de 9,0; es decir, por cada 10 000 hombres han muerto 9 por la Covid-19, siendo superior a la de las mujeres. Chinchipe es el cantón con la tasa de mortalidad más alta (7,5) indicando que por cada 10 000 habitantes de este territorio han muerto 7 por la Covid-19.

8. Recomendaciones

Se recomienda al Ministerio de Salud Pública reforzar la promoción de la salud mediante estrategias educativas de difusión masiva en redes sociales para de esta manera ayudar a la población ecuatoriana a la identificación de personas contagiadas y que puedan tomar las medidas de bioseguridad pertinentes, disminuyendo así el contagio.

Se recomienda a todas las entidades de Salud que atienden casos de la Covid-19 llevar a cabo un taller de capacitación sobre medidas de bioseguridad a su personal de salud como refuerzo, sobre todo en el uso del equipo de protección personal, para minimizar el riesgo de exposición al virus. De igual manera se debe controlar el uso adecuado de los equipos de protección y sancionar debidamente a aquellos que incumplan esta norma de bioseguridad.

A los centros de salud de Zamora Chinchipe se recomienda aumentar las brigadas de vacunación para cubrir a la población que aún no cuenta con la inmunización contra la Covid-19, de igual manera, es importante realizar promoción de la vacunación e indicar su importancia a los ciudadanos, para de esta manera, llegar a aquellos que rechazan la vacunación.

A los estudiantes de la Universidad Nacional de Loja, para el estudio de la variable lugar de procedencia, se recomienda ampliar su conocimiento mediante la investigación de cómo influye la altura en la incidencia de la Covid-19, ya que anteriormente se tuvo la teoría que la altura puede influir en el menor contagio de la enfermedad, sin embargo, faltan estudios que determinen la causa precisa de este hecho.

9. Bibliografía

- [SEMG], S. E. (2021). Guía Clínica para la atención al paciente Long COVID / COVID Persistente. *LongcovidACTS-Sociedad Española de Médicos Generales y de Familia (SEMG)*, 19. Recuperado el 16 de Abril de 2023, de file:///E:/10mo/NUEVA%20TESIS/marco%20te%C3%B3rico/GUIA_consensu_COVID_persistente.pdf
- [VIEPI], S. N. (20 de 04 de 2023). *Gaceta epidemiológica zona 7*. Obtenido de Gaceta epidemiológica zona 7: <https://lookerstudio.google.com/reporting/ea199955-19a7-4382-b9a1-d8568261db1c/page/vYToB>
- ALAD. (2019). Guías ALAD sobre el Diagnóstico, Control y Tratamiento de la Diabetes Mellitus Tipo 2 con medicina basada en evidencia edición 2019. *Asociación Latinoamericana de diabetes*, 7.
- Banco Bilbao, V. [. (2021). *La importancia y los beneficios de vacunarse contra el COVID-19*.
- CAID. (2021). Guía Rápida para Prevención de Pie Diabético. *Instituto Nacional de Ciencias Médicas y Nutrición Salvador Zubirán*.
- Díaz-Lazo, A., Otivo, R. M., Nuñez, E. L., & Lopez, E. A. (21 de Mayo de 2021). Caracterización clínica y epidemiológica de los pacientes con COVID-19 en un hospital situado en la altura. *Horiz Med*, 21(2). Obtenido de <https://www.horizontemedico.usmp.edu.pe/index.php/horizontemed/article/view/1303>
- Gómez-Huelgas R, G.-P. F.-M.-D.-B. (Diciembre de 2017). Tratamiento de la diabetes mellitus tipo 2 en el paciente anciano. *Revista Española de Geriatría y Gerontología*. Obtenido de file:///C:/Users/PC/Downloads/10.1016@j.regg.2017.12.003.pdf
- Haro AS, C. E. (2020). Caracterización epidemiológica de Covid-19 en Ecuador. *InterAm J Med Health*.
- Haro AS, C. E. (2020). Caracterización epidemiológica de Covid-19 en Ecuador. *InterAm J Med Health*, 1. Recuperado el 06 de Abril de 2023, de file:///C:/Users/PC/Downloads/samanta,+PDFe202003020.pdf
- Harrison. (2018). *Harrison, Principios de Medicina Interna*. (20 ed., Vol. 1). (Harrison, Ed.) McGraw-Hill Education.
- Hu B, Guo H, Zhou P, Shi ZL. (Marzo de 2021). Características del SARS-CoV-2 y COVID-19. *Reseñas de la naturaleza: Microbiología*, 19, 143. doi:10.1038/s41579-020-00459-7
- Juárez S, C. J. (Octubre de 2020). La gran altitud reduce la tasa de infección de COVID-19 pero no la tasa de letalidad. *Fisiología Respiratoria y Neurobiología*, 281. doi:<https://doi.org/10.1016/j.resp.2020.103494>
- Marina L, D. A. (2020). ¿Es posible sustituir el test de monofilamento por el Ipswich Touch Test en el cribado de neuropatía diabética periférica? *Diabetología y Síndrome metabólico*. Obtenido de file:///C:/Users/PC/Downloads/13098_2020_Article_534.en.es.pdf
- Martín U, B. A. (Abril de 2021). Covid-19 y género: Certezas e incertidumbres en la monitorización de la pandemia. *Rev Esp Salud Pública*, 95. doi:e202104066.

- Ministerio de Salud Pública, [. (2022b). *Lineamiento de vacunación COVID-19, dosis de refuerzo mayores de 18 años*. Quito: Gerencia Institucional de la Gestión del Plan Nacional de Vacunación.
- Ministerio de Salud Pública, [. (2022a). *Ecuador ocupa el quinto puesto de vacunación COVID-19 entre 38 países de América y el Caribe*. Quito.
- Ministerio de Salud Pública, [. (08 de Marzo de 2022c). *Mujeres en la salud: conocimiento y liderazgo*. Obtenido de <https://www.salud.gob.ec/mujeres-en-la-salud-conocimiento-y-liderazgo/>
- Montaño Z, M. A. (2022). Características del SARS-CoV-2, COVID-19 y su diagnóstico en el laboratorio. *Medicina & Laboratorio*, 26(3). Obtenido de file:///D:/Users/LENOVO/Downloads/Dialnet- CaracteristicasDelSARSCoV2COVID19SuDiagnosticoEnE-8741869.pdf
- MSP. (2017). Diabetes mellitus tipo 2 Guía de Práctica Clínica (GPC). *Ministerio de Salud Pública del Ecuador*.
- Murray P, R. K. (2014). *Microbiología médica* (7 ed.). Barcelona, España: Elsevier Saunders.
- Nania, R. (2020). *Por qué la COVID-19 afecta más a los hombres que a las mujeres*. Obtenido de Association of Retired Persons [AARP]: <https://www.aarp.org/espanol/salud/enfermedades-y-tratamientos/info-2020/covid-afecta-mas-a-los-hombres.html>
- National Institute for Health and Care Excellence [NICE]. (2020). Guía rápida COVID-19: gestión a largo plazo efectos del covid-19. *Royal College of General Practitioners*, 05. Recuperado el 16 de Abril de 2023, de file:///E:/10mo/NUEVA%20TESIS/marco%20te%C3%B3rico/Bookshelf_NBK567261.en.es.pdf
- Oliva Marín, J. E. (2020). SARS-COV-2: origen, estructura, replicación y patogénesis. *Alerta. Publicación anticipada*. doi: <https://doi.org/10.5377/>
- OMS. (2021). *Manejo clínico de la Covid-19: Orientaciones evolutivas*.
- OPS. (2020). *Las personas mayores de 60 años han sido las más afectadas por la COVID-19 en las Américas*. OMS.
- Organización Mundial de la Salud. (2021). Manejo clínico de la COVID-19: Orientaciones evolutivas. *WHO/2019*. Obtenido de <https://apps.who.int/iris/bitstream/handle/10665/340629/WHO-2019-nCoV-clinical-2021.1-spa.pdf>
- Organización Panamericana de la Salud, [. (26 de Mayo de 2021). *COVID-19 ocasiona impactos "devastadores" en las mujeres, afirma la Directora de la OPS*. Obtenido de <https://www.paho.org/es/noticias/26-5-2021-covid-19-ocasiona-impactos-devastadores-mujeres-afirma-directora-ops>
- Ortiz F, S. J. (marzo de 2022). COVID-19: prevención, diagnóstico y tratamiento. Recomendaciones de un grupo multidisciplinario. *Med Int Méx*. doi:<https://doi.org/10.24245/mim.v38i2.7493>
- Pérez C, G. B. (2021). Pie Diabético. Herramientas para la Identificación del Pie en Riesgo y su Intervención oportuna. *iMedPub Journals*, 17. Obtenido de

<https://www.archivosdemedicina.com/medicina-de-familia/pie-diabtico-herramientas-para-la-identificacin-del-pie-en-riesgo-y-su-intervencin-oportuna.pdf>

Pública, M. d. (2022). *Informe epidemiológico de Covid-19, Ecuador 2022*. Quito.

Reyes-García R, M. -P.-P.-G.-C.-M.-G.-S.-F.-L.-F. (Febrero de 2019). Documento de abordaje integral de la diabetes tipo 2. *Endocrinología, Diabetes y Nutrición*. Obtenido de file:///C:/Users/PC/Downloads/10.1016@j.endinu.2018.10.010%20(1).pdf

Rubio, J, J. S. (2017). Características clínicas y mortalidad en pacientes atendidos en una Unidad Multidisciplinar de Pie Diabético. *Endocrinología, Diabetes y Nutrición*. Obtenido de file:///C:/Users/PC/Downloads/rubio2017.en.es.pdf

Santwana Padhi, A. K. (Agosto de 2020). Diabetes mellitus tipo II: una revisión de las terapias farmacológicas recientes. *Biomedicina y Farmacoterapia*. Obtenido de file:///C:/Users/PC/Downloads/1-s2.0-S075333222030901X-main.en.es%20(1).pdf

Schaper N, J. J. (2019). Guías del IWGDF para la prevención y el manejo de la enfermedad de pie diabético. *The International Working Group on the Diabetic Foot*. Obtenido de https://iwgdfguidelines.org/wp-content/uploads/2020/03/IWGDF-Guidelines-2019_Spanish.pdf

Sharma, A., Ahmad Faruk, I., & SK., L. (2021). COVID-19: Una revisión de la evolución, transmisión, detección, control y prevención de la enfermedad del nuevo coronavirus. *Virus, Instituto Multidisciplinario de Publicaciones Digitales de Suiza (MDPI)*. Obtenido de <https://www.ncbi.nlm.nih.gov/pmc/articles/PMC7911532/pdf/viruses-13-00202.pdf>

Shereen A, K. S. (16 de Marzo de 2020). Infección por COVID-19: aparición, transmisión y características de los coronavirus humanos. *Elsevier, revista de investigación avanzada*. Obtenido de file:///C:/Users/LENOVO/Desktop/NUEVA%20TESIS/marco%20te%20C3%B3rico/1-s2.0-S2090123220300540-main.en.es.pdf

Sotomayor T, Y. J. (2022). Caracterización y evolución epidemiológica de la infección por SARS-CoV-2 antes y después de la implementación del proceso de vacunación en las provincias de Loja, El Oro y Zamora Chinchipe, de junio 2020 a septiembre 2021. *Pontificia Universidad Católica del Ecuador*. Obtenido de <http://repositorio.puce.edu.ec/bitstream/handle/22000/20876/TESIS%20JORGE%20YAGUACHE%20Y%20TERESA%20SOTOMAYOR.pdf?sequence=1&isAllowed=y>

Vera Carrasco, O. (2020). Manejo y tratamiento actual del Covid-19 (Resumen de Conferencia), 61. Obtenido de http://www.scielo.org.bo/pdf/chc/v61n2/v61n2_a10.pdf

Zheng Yan, S. H. (Febrero de 2018). Etiología y epidemiología global de la diabetes mellitus y sus complicaciones. *Nature Reviews Endocrinology*, 14. Obtenido de file:///C:/Users/PC/Downloads/zheng2017.en.es.pdf

10. Anexos

Anexo 1. Aprobación de tema e informe de pertinencia del trabajo de investigación.



UNL

Universidad
Nacional
de Loja

Facultad
de la Salud
Humana

Memorando Nro.: UNL-FSH-DCM-2023-0733-M

Loja, 17 de mayo de 2023

PARA: Torres Solorzano Paola Belén
ESTUDIANTE DE LA CARRERA DE MEDICINA

ASUNTO: Comunicado de aprobación y pertinencia

De mi consideración:

Mediante el presente me permito informarle sobre el proyecto de investigación titulado: **“Distribución temporo-espacial y mortalidad por Covid-19 de la población perteneciente a la provincia de Zamora Chinchipe de los años 2020 al 2022”**, de su autoría; de acuerdo al informe de fecha 15 de mayo de 2023, suscrito por la **Dr. Claudio Hernán Torres Valdivieso**, docente de la Carrera de Medicina Humana, quien indica que, tras haber realizado su análisis, el proyecto presentado cumple con organización y coherencia en su contenido, respecto a los lineamientos de presentación de Proyectos de Investigación que maneja la FSH, por lo que es **PERTINENTE**.

Atentamente,



TANIA VERÓNICA
CABRERA PARRA

Dra. Tania Verónica Cabrera Parra
DIRECTORA DE LA CARRERA DE MEDICINA

Documento adjunto: Informe de fecha 15 de mayo de 2023, suscrito por Dr. Claudio Hernán Torres Valdivieso. (Digital)

C.c.- Archivo, Secretaría.

Elaborado por:



ANA CRISTINA LOJÁN
GUZMÁN

Ing. Ana Cristina Loján Guzmán
SECRETARIA DE LA CARRERA DE MEDICINA

Página 1 de 1

Calle Manuel Monteros
tras el Hospital Isidro Ayora - Loja - Ecuador
072 -57 1379 Ext. 102

Anexo 2. Designación de director



unl

Universidad
Nacional
de Loja

Facultad
de la Salud
Humana

Memorando Nro.: UNL-FSH-DCM-2023-0805-M
Loja, 24 de mayo de 2023

PARA: Dr. Claudio Hernán Torres Valdivieso
DOCENTE DE LA CARRERA DE MEDICINA

ASUNTO: Designación de director de tesis

De mi consideración:

A través de un cordial y respetuoso saludo me dirijo a usted, deseándole éxito en el desarrollo de sus funciones.

En atención a la solicitud presentada por **TORRES SOLÓRZANO PAOLA BELÉN** estudiante de la Carrera de Medicina, me permito comunicarle que ha sido designado/a como Director/a de tesis del tema: titulado **“Distribución temporo-espacial y mortalidad por Covid-19 de la población perteneciente a la provincia de Zamora Chinchipe de los años 2020 al 2022”**, autoría del mismo estudiante.

Con los sentimientos de consideración y estima.

Atentamente,



TANIA VERÓNICA
CARRERA PARRA

Dra. Tania Verónica Cabrera Parra
DIRECTORA DE LA CARRERA DE MEDICINA

C.c.- Archivo, Secretaría, Estudiante **TORRES SOLÓRZANO PAOLA BELÉN**.

Elaborado por:



ANA CRISTINA LOJÁN
GUZMÁN

Ing. Ana Cristina Loján Guzmán
SECRETARIA DE LA CARRERA DE MEDICINA

Página 1 de 1

Calle Manuel Monteros
tras el Hospital Isidro Ayora - Loja - Ecuador
072 -57 1379 Ext. 102

Anexo 3: Autorización de la recolección de datos



UNL

Universidad
Nacional
de Loja

Facultad
de la Salud
Humana

Memorando Nro.: UNL-FSH-DCM-2023-0896-M
Loja, 7 de junio de 2023

PARA: Torres Solorzano Paola Belén
ESTUDIANTE DE LA CARRERA DE MEDICINA

ASUNTO: Autorización recolección de datos

De mi consideración:

Por medio del presente, me dirijo a usted con la finalidad de expresarle un cordial y respetuoso saludo.

En atención a la solicitud presentada por su persona, con fecha 7 de junio de 2023, respecto a la autorización de la recolección de datos para su trabajo de Integración Curricular titulado: **"Distribución temporo-espacial y mortalidad por Covid-19 de la población perteneciente a la provincia de Zamora Chinchipe de los años 2020 al 2022"**, me permito indicar que, la base de datos de Covid-19 de los años 2020 al 2022, del Ministerio de Salud Pública en la sección Geosalud en cifras; corresponden al tipo de datos abiertos, es decir, estos son datos digitales puestos a disposición de la ciudadanía, sin ninguna restricción; esto significa que reúne las características técnicas y jurídicas que permiten su descarga y utilización.

En base a lo expuesto, esta Dirección autoriza para que proceda con la recolección de los datos disponibles y continúe con el desarrollo de su trabajo.

Atentamente,

Dra. Tania Verónica Cabrera Parra
DIRECTORA DE LA CARRERA DE MEDICINA

C.e. - Archivo, Secretaría, Dr. Claudio Illumin Torres Valdívieso.

Datos de estudiante:

Nombre: TORRES SOLORZANO PAOLA BELÉN

Cólegio: 30 ciclo

CI: 1158107017

Correo: paola.torres@unl.edu.ec

Celular: 0989125866

Elaborado por:

Ing. Ana Cristina Lejía Guzmán
SECRETARIA DE LA CARRERA DE MEDICINA

Página 1 de 1

Calle Manuel Montros
frente al Hospital Isidro Ayora - Loja - Ecuador
072-37 1579 Ext. 102

Anexo 4. Certificación de resumen

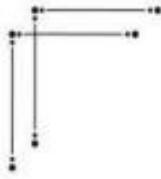

Universidad
Nacional
de Loja

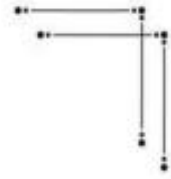

Loja, 29 de octubre de 2024

Lic. Marlon Armijos Ramírez Mgs.

**DOCENTE DE PEDAGOGIA DE LOS IDIOMAS
NACIONALES Y EXTRANJEROS – UNL**

CERTIFICA:

Que el documento aquí compuesto es fiel traducción del idioma español al idioma inglés del resumen del Trabajo de Integración Curricular: **Distribución temporo-espacial y mortalidad por Covid-19 de la población perteneciente a la provincia de Zamora Chinchipe de los años 2020 al 2022**, autoría de Paola Belén Torres Solórzano, con CI: 1150107017, estudiante de la Carrera de Medicina de la Universidad Nacional de Loja.

Lo certifica en honor a la verdad y autorizo a la parte interesada hacer uso del presente en lo que a sus intereses convenga.

Atentamente,



MARLON RICHARD
ARMIJOS RAMIREZ

MARLON ARMIJOS RAMÍREZ
DOCENTE DE LA CARRERA PINE-UNL

1031-12-1131340
1031-2017-1905329
Cell:0981457436

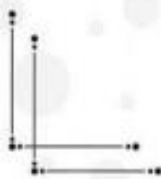

Educamos para Transformar



Anexo 5. Base de datos

Casos de la Covid-19 en Zamora Chinchipe del 2020 al 2022						
Número	Año	Sexo	Cantón de procedencia	Provincia	Grupo de edad	Condición
1	2020	HOMBRE	ZAMORA	Zamora Chinchipe	50 a 64 años	VIVO
2	2020	HOMBRE	ZAMORA	Zamora Chinchipe	20 a 49 años	VIVO
3	2020	HOMBRE	ZAMORA	Zamora Chinchipe	20 a 49 años	VIVO
4	2020	HOMBRE	YANTZAZA	Zamora Chinchipe	20 a 49 años	VIVO
5	2020	HOMBRE	YANTZAZA	Zamora Chinchipe	20 a 49 años	VIVO
6	2020	HOMBRE	ZAMORA	Zamora Chinchipe	>65 años	VIVO
7	2020	HOMBRE	ZAMORA	Zamora Chinchipe	50 a 64 años	VIVO
8	2020	HOMBRE	YANTZAZA	Zamora Chinchipe	20 a 49 años	VIVO
9	2020	HOMBRE	ZAMORA	Zamora Chinchipe	20 a 49 años	VIVO
10	2020	HOMBRE	ZAMORA	Zamora Chinchipe	20 a 49 años	VIVO
11	2020	HOMBRE	ZAMORA	Zamora Chinchipe	20 a 49 años	VIVO
12	2020	HOMBRE	EL PANGUI	Zamora Chinchipe	20 a 49 años	VIVO
13	2020	HOMBRE	YANTZAZA	Zamora Chinchipe	20 a 49 años	VIVO
14	2020	HOMBRE	EL PANGUI	Zamora Chinchipe	20 a 49 años	VIVO
15	2020	HOMBRE	YANTZAZA	Zamora Chinchipe	50 a 64 años	VIVO
16	2020	HOMBRE	ZAMORA	Zamora Chinchipe	50 a 64 años	VIVO
17	2021	HOMBRE	CENTINELA DEL CONDOR	Zamora Chinchipe	20 a 49 años	VIVO
18	2021	HOMBRE	YANTZAZA	Zamora Chinchipe	50 a 64 años	VIVO
19	2020	HOMBRE	ZAMORA	Zamora Chinchipe	20 a 49 años	VIVO
20	2020	HOMBRE	YANTZAZA	Zamora Chinchipe	50 a 64 años	VIVO
21	2020	HOMBRE	YACUAMBI	Zamora Chinchipe	20 a 49 años	VIVO
22	2020	HOMBRE	ZAMORA	Zamora Chinchipe	50 a 64 años	VIVO
23	2020	HOMBRE	ZAMORA	Zamora Chinchipe	20 a 49 años	VIVO
24	2020	HOMBRE	YANTZAZA	Zamora Chinchipe	20 a 49 años	VIVO
25	2020	HOMBRE	EL PANGUI	Zamora Chinchipe	20 a 49 años	VIVO
26	2020	HOMBRE	YANTZAZA	Zamora Chinchipe	20 a 49 años	VIVO

27	2020	HOMBRE	YANTZAZA	Zamora Chinchiipe	20 a 49 años	VIVO
28	2020	HOMBRE	YANTZAZA	Zamora Chinchiipe	20 a 49 años	VIVO
29	2020	HOMBRE	YANTZAZA	Zamora Chinchiipe	20 a 49 años	VIVO
30	2020	HOMBRE	YANTZAZA	Zamora Chinchiipe	20 a 49 años	VIVO
31	2020	HOMBRE	ZAMORA	Zamora Chinchiipe	50 a 64 años	VIVO
32	2020	HOMBRE	PAQUISHA	Zamora Chinchiipe	20 a 49 años	VIVO
33	2020	HOMBRE	YANTZAZA	Zamora Chinchiipe	15 a 19 años	VIVO
34	2020	HOMBRE	ZAMORA	Zamora Chinchiipe	20 a 49 años	VIVO
35	2020	HOMBRE	YANTZAZA	Zamora Chinchiipe	20 a 49 años	VIVO
36	2020	HOMBRE	YANTZAZA	Zamora Chinchiipe	20 a 49 años	VIVO
37	2020	HOMBRE	YANTZAZA	Zamora Chinchiipe	20 a 49 años	VIVO
38	2020	HOMBRE	YANTZAZA	Zamora Chinchiipe	20 a 49 años	VIVO
39	2020	HOMBRE	EL PANGUI	Zamora Chinchiipe	20 a 49 años	VIVO
40	2020	HOMBRE	ZAMORA	Zamora Chinchiipe	20 a 49 años	VIVO
41	2020	HOMBRE	ZAMORA	Zamora Chinchiipe	20 a 49 años	VIVO
42	2020	HOMBRE	EL PANGUI	Zamora Chinchiipe	20 a 49 años	VIVO
43	2020	HOMBRE	PAQUISHA	Zamora Chinchiipe	20 a 49 años	VIVO
44	2020	HOMBRE	YANTZAZA	Zamora Chinchiipe	20 a 49 años	VIVO
45	2020	HOMBRE	YANTZAZA	Zamora Chinchiipe	20 a 49 años	VIVO
46	2020	HOMBRE	YANTZAZA	Zamora Chinchiipe	20 a 49 años	VIVO
47	2020	HOMBRE	YANTZAZA	Zamora Chinchiipe	20 a 49 años	VIVO
48	2020	HOMBRE	CENTINELA DEL CONDOR	Zamora Chinchiipe	20 a 49 años	VIVO
49	2020	HOMBRE	PAQUISHA	Zamora Chinchiipe	15 a 19 años	VIVO
50	2020	HOMBRE	ZAMORA	Zamora Chinchiipe	20 a 49 años	VIVO
51	2020	HOMBRE	ZAMORA	Zamora Chinchiipe	20 a 49 años	VIVO
52	2020	HOMBRE	YACUAMBI	Zamora Chinchiipe	20 a 49 años	VIVO
53	2020	HOMBRE	YACUAMBI	Zamora Chinchiipe	15 a 19 años	VIVO
54	2020	HOMBRE	YANTZAZA	Zamora Chinchiipe	50 a 64 años	VIVO
55	2020	HOMBRE	EL PANGUI	Zamora Chinchiipe	20 a 49 años	VIVO

56	2020	HOMBRE	CHINCHIPE	Zamora Chinchipe	20 a 49 años	VIVO
57	2020	HOMBRE	YANTZAZA	Zamora Chinchipe	20 a 49 años	VIVO
58	2020	HOMBRE	ZAMORA	Zamora Chinchipe	>65 años	VIVO
59	2020	HOMBRE	PALANDA	Zamora Chinchipe	20 a 49 años	VIVO
60	2020	HOMBRE	PAQUISHA	Zamora Chinchipe	20 a 49 años	VIVO
61	2020	HOMBRE	ZAMORA	Zamora Chinchipe	20 a 49 años	VIVO
62	2020	HOMBRE	YANTZAZA	Zamora Chinchipe	>65 años	VIVO
63	2020	HOMBRE	EL PANGUI	Zamora Chinchipe	50 a 64 años	VIVO
64	2020	HOMBRE	YANTZAZA	Zamora Chinchipe	50 a 64 años	VIVO
65	2020	HOMBRE	YANTZAZA	Zamora Chinchipe	20 a 49 años	VIVO
66	2020	HOMBRE	YANTZAZA	Zamora Chinchipe	50 a 64 años	VIVO
67	2020	HOMBRE	ZAMORA	Zamora Chinchipe	20 a 49 años	VIVO
68	2020	HOMBRE	YANTZAZA	Zamora Chinchipe	15 a 19 años	VIVO
69	2020	HOMBRE	YANTZAZA	Zamora Chinchipe	20 a 49 años	VIVO
70	2020	HOMBRE	PAQUISHA	Zamora Chinchipe	>65 años	VIVO
71	2020	HOMBRE	EL PANGUI	Zamora Chinchipe	>65 años	VIVO
72	2020	HOMBRE	ZAMORA	Zamora Chinchipe	50 a 64 años	VIVO
73	2020	HOMBRE	ZAMORA	Zamora Chinchipe	20 a 49 años	VIVO
74	2020	HOMBRE	ZAMORA	Zamora Chinchipe	>65 años	VIVO
75	2020	HOMBRE	ZAMORA	Zamora Chinchipe	20 a 49 años	VIVO
76	2020	HOMBRE	EL PANGUI	Zamora Chinchipe	20 a 49 años	VIVO
77	2020	HOMBRE	YANTZAZA	Zamora Chinchipe	20 a 49 años	VIVO
78	2020	HOMBRE	YANTZAZA	Zamora Chinchipe	>65 años	VIVO
79	2020	HOMBRE	YANTZAZA	Zamora Chinchipe	50 a 64 años	VIVO
80	2020	HOMBRE	EL PANGUI	Zamora Chinchipe	20 a 49 años	VIVO
81	2020	HOMBRE	YANTZAZA	Zamora Chinchipe	20 a 49 años	VIVO
82	2020	HOMBRE	YACUAMBI	Zamora Chinchipe	20 a 49 años	VIVO
83	2020	HOMBRE	YANTZAZA	Zamora Chinchipe	20 a 49 años	VIVO
84	2020	HOMBRE	EL PANGUI	Zamora Chinchipe	10 a 14 años	VIVO

85	2020	HOMBRE	YANTZAZA	Zamora Chinchiipe	20 a 49 años	VIVO
86	2020	HOMBRE	YANTZAZA	Zamora Chinchiipe	20 a 49 años	VIVO
87	2020	HOMBRE	ZAMORA	Zamora Chinchiipe	>65 años	VIVO
88	2020	HOMBRE	CHINCHIPE	Zamora Chinchiipe	50 a 64 años	VIVO
89	2020	HOMBRE	CHINCHIPE	Zamora Chinchiipe	20 a 49 años	VIVO
90	2020	HOMBRE	ZAMORA	Zamora Chinchiipe	50 a 64 años	VIVO
91	2020	HOMBRE	CHINCHIPE	Zamora Chinchiipe	>65 años	VIVO
92	2020	HOMBRE	CHINCHIPE	Zamora Chinchiipe	20 a 49 años	VIVO
93	2020	HOMBRE	CHINCHIPE	Zamora Chinchiipe	20 a 49 años	VIVO
94	2020	HOMBRE	EL PANGUI	Zamora Chinchiipe	20 a 49 años	VIVO
95	2020	HOMBRE	YANTZAZA	Zamora Chinchiipe	20 a 49 años	VIVO
96	2020	HOMBRE	CENTINELA DEL CONDOR	Zamora Chinchiipe	>65 años	VIVO
97	2020	HOMBRE	ZAMORA	Zamora Chinchiipe	50 a 64 años	VIVO
98	2020	HOMBRE	YACUAMBI	Zamora Chinchiipe	50 a 64 años	VIVO
99	2020	HOMBRE	CHINCHIPE	Zamora Chinchiipe	20 a 49 años	VIVO
100	2020	HOMBRE	YANTZAZA	Zamora Chinchiipe	20 a 49 años	VIVO
101	2020	HOMBRE	CENTINELA DEL CONDOR	Zamora Chinchiipe	50 a 64 años	VIVO
102	2020	HOMBRE	CENTINELA DEL CONDOR	Zamora Chinchiipe	>65 años	VIVO
103	2020	HOMBRE	NANGARITZA	Zamora Chinchiipe	15 a 19 años	VIVO
104	2020	HOMBRE	YANTZAZA	Zamora Chinchiipe	20 a 49 años	VIVO
105	2020	HOMBRE	YACUAMBI	Zamora Chinchiipe	20 a 49 años	VIVO
106	2020	HOMBRE	ZAMORA	Zamora Chinchiipe	50 a 64 años	VIVO
107	2020	HOMBRE	YANTZAZA	Zamora Chinchiipe	20 a 49 años	VIVO
108	2020	HOMBRE	PALANDA	Zamora Chinchiipe	20 a 49 años	VIVO
109	2020	HOMBRE	ZAMORA	Zamora Chinchiipe	20 a 49 años	VIVO
110	2020	HOMBRE	ZAMORA	Zamora Chinchiipe	20 a 49 años	VIVO
111	2020	HOMBRE	YANTZAZA	Zamora Chinchiipe	50 a 64 años	VIVO
112	2020	HOMBRE	ZAMORA	Zamora Chinchiipe	20 a 49 años	VIVO
113	2020	HOMBRE	ZAMORA	Zamora Chinchiipe	50 a 64 años	VIVO

114	2020	HOMBRE	YANTZAZA	Zamora Chinchipe	>65 años	MUERTO
115	2020	HOMBRE	ZAMORA	Zamora Chinchipe	20 a 49 años	VIVO
116	2020	HOMBRE	ZAMORA	Zamora Chinchipe	20 a 49 años	VIVO
117	2020	HOMBRE	CENTINELA DEL CONDOR	Zamora Chinchipe	20 a 49 años	VIVO
118	2020	HOMBRE	YANTZAZA	Zamora Chinchipe	20 a 49 años	VIVO
119	2020	HOMBRE	ZAMORA	Zamora Chinchipe	20 a 49 años	VIVO
120	2020	HOMBRE	EL PANGUI	Zamora Chinchipe	20 a 49 años	VIVO
121	2020	HOMBRE	YANTZAZA	Zamora Chinchipe	20 a 49 años	VIVO
122	2020	HOMBRE	EL PANGUI	Zamora Chinchipe	20 a 49 años	VIVO
123	2020	HOMBRE	ZAMORA	Zamora Chinchipe	>65 años	VIVO
124	2020	HOMBRE	YANTZAZA	Zamora Chinchipe	20 a 49 años	VIVO
125	2020	HOMBRE	EL PANGUI	Zamora Chinchipe	>65 años	MUERTO
126	2020	HOMBRE	YANTZAZA	Zamora Chinchipe	20 a 49 años	VIVO
127	2020	HOMBRE	ZAMORA	Zamora Chinchipe	20 a 49 años	VIVO
128	2020	HOMBRE	ZAMORA	Zamora Chinchipe	20 a 49 años	VIVO
129	2020	HOMBRE	NANGARITZA	Zamora Chinchipe	50 a 64 años	VIVO
130	2020	HOMBRE	YANTZAZA	Zamora Chinchipe	20 a 49 años	VIVO
131	2020	HOMBRE	ZAMORA	Zamora Chinchipe	20 a 49 años	VIVO
132	2020	HOMBRE	EL PANGUI	Zamora Chinchipe	20 a 49 años	VIVO
133	2020	HOMBRE	EL PANGUI	Zamora Chinchipe	>65 años	VIVO
134	2020	HOMBRE	EL PANGUI	Zamora Chinchipe	10 a 14 años	VIVO
135	2020	HOMBRE	EL PANGUI	Zamora Chinchipe	20 a 49 años	VIVO
136	2020	HOMBRE	EL PANGUI	Zamora Chinchipe	20 a 49 años	VIVO
137	2020	HOMBRE	EL PANGUI	Zamora Chinchipe	20 a 49 años	VIVO
138	2020	HOMBRE	EL PANGUI	Zamora Chinchipe	20 a 49 años	VIVO
139	2020	HOMBRE	EL PANGUI	Zamora Chinchipe	20 a 49 años	VIVO
140	2020	HOMBRE	YANTZAZA	Zamora Chinchipe	50 a 64 años	VIVO
141	2020	HOMBRE	YANTZAZA	Zamora Chinchipe	20 a 49 años	VIVO
142	2020	HOMBRE	ZAMORA	Zamora Chinchipe	20 a 49 años	VIVO

143	2020	HOMBRE	YANTZAZA	Zamora Chinchipe	50 a 64 años	VIVO
144	2020	HOMBRE	EL PANGUI	Zamora Chinchipe	20 a 49 años	VIVO
145	2020	HOMBRE	ZAMORA	Zamora Chinchipe	20 a 49 años	VIVO
146	2020	HOMBRE	PALANDA	Zamora Chinchipe	20 a 49 años	VIVO
147	2020	HOMBRE	PAQUISHA	Zamora Chinchipe	20 a 49 años	VIVO
148	2020	HOMBRE	ZAMORA	Zamora Chinchipe	50 a 64 años	VIVO
149	2020	HOMBRE	PAQUISHA	Zamora Chinchipe	50 a 64 años	VIVO
150	2020	HOMBRE	ZAMORA	Zamora Chinchipe	>65 años	VIVO
151	2020	HOMBRE	ZAMORA	Zamora Chinchipe	20 a 49 años	VIVO
152	2020	HOMBRE	ZAMORA	Zamora Chinchipe	20 a 49 años	VIVO
153	2020	HOMBRE	NANGARITZA	Zamora Chinchipe	20 a 49 años	VIVO
154	2020	HOMBRE	ZAMORA	Zamora Chinchipe	>65 años	VIVO
155	2020	HOMBRE	CHINCHIPE	Zamora Chinchipe	20 a 49 años	VIVO
156	2020	HOMBRE	NANGARITZA	Zamora Chinchipe	50 a 64 años	VIVO
157	2020	HOMBRE	NANGARITZA	Zamora Chinchipe	20 a 49 años	VIVO
158	2020	HOMBRE	YANTZAZA	Zamora Chinchipe	20 a 49 años	VIVO
159	2020	HOMBRE	NANGARITZA	Zamora Chinchipe	20 a 49 años	VIVO
160	2020	HOMBRE	NANGARITZA	Zamora Chinchipe	20 a 49 años	VIVO
161	2020	HOMBRE	YANTZAZA	Zamora Chinchipe	20 a 49 años	VIVO
162	2021	HOMBRE	YANTZAZA	Zamora Chinchipe	20 a 49 años	VIVO
163	2021	HOMBRE	CENTINELA DEL CONDOR	Zamora Chinchipe	20 a 49 años	VIVO
164	2021	HOMBRE	ZAMORA	Zamora Chinchipe	20 a 49 años	VIVO
165	2021	HOMBRE	ZAMORA	Zamora Chinchipe	20 a 49 años	VIVO
166	2021	HOMBRE	ZAMORA	Zamora Chinchipe	20 a 49 años	VIVO
167	2021	HOMBRE	EL PANGUI	Zamora Chinchipe	20 a 49 años	VIVO
168	2020	HOMBRE	ZAMORA	Zamora Chinchipe	20 a 49 años	VIVO
169	2020	HOMBRE	ZAMORA	Zamora Chinchipe	20 a 49 años	VIVO
170	2020	HOMBRE	ZAMORA	Zamora Chinchipe	20 a 49 años	VIVO
171	2020	HOMBRE	ZAMORA	Zamora Chinchipe	20 a 49 años	VIVO

172	2020	HOMBRE	ZAMORA	Zamora Chinchipe	50 a 64 años	VIVO
173	2020	HOMBRE	YANTZAZA	Zamora Chinchipe	20 a 49 años	VIVO
174	2020	HOMBRE	ZAMORA	Zamora Chinchipe	20 a 49 años	VIVO
175	2020	HOMBRE	ZAMORA	Zamora Chinchipe	20 a 49 años	VIVO
176	2020	HOMBRE	ZAMORA	Zamora Chinchipe	20 a 49 años	VIVO
177	2020	HOMBRE	ZAMORA	Zamora Chinchipe	20 a 49 años	VIVO
178	2021	HOMBRE	YANTZAZA	Zamora Chinchipe	50 a 64 años	VIVO
179	2020	HOMBRE	YANTZAZA	Zamora Chinchipe	>65 años	VIVO
180	2020	HOMBRE	YANTZAZA	Zamora Chinchipe	20 a 49 años	VIVO
181	2020	HOMBRE	YANTZAZA	Zamora Chinchipe	20 a 49 años	VIVO
182	2020	HOMBRE	EL PANGUI	Zamora Chinchipe	20 a 49 años	VIVO
183	2020	HOMBRE	YACUAMBI	Zamora Chinchipe	20 a 49 años	VIVO
184	2020	HOMBRE	YACUAMBI	Zamora Chinchipe	>65 años	VIVO
185	2020	HOMBRE	YANTZAZA	Zamora Chinchipe	20 a 49 años	VIVO
186	2020	HOMBRE	YANTZAZA	Zamora Chinchipe	15 a 19 años	VIVO
187	2020	HOMBRE	ZAMORA	Zamora Chinchipe	20 a 49 años	VIVO
188	2020	HOMBRE	EL PANGUI	Zamora Chinchipe	20 a 49 años	VIVO
189	2020	HOMBRE	ZAMORA	Zamora Chinchipe	20 a 49 años	VIVO
190	2020	HOMBRE	PAQUISHA	Zamora Chinchipe	20 a 49 años	VIVO
191	2020	HOMBRE	ZAMORA	Zamora Chinchipe	50 a 64 años	VIVO
192	2020	HOMBRE	EL PANGUI	Zamora Chinchipe	5 a 9 años	VIVO
193	2020	HOMBRE	NANGARITZA	Zamora Chinchipe	20 a 49 años	VIVO
194	2020	HOMBRE	YACUAMBI	Zamora Chinchipe	20 a 49 años	VIVO
195	2020	HOMBRE	ZAMORA	Zamora Chinchipe	20 a 49 años	VIVO
196	2020	HOMBRE	ZAMORA	Zamora Chinchipe	20 a 49 años	VIVO
197	2020	HOMBRE	YANTZAZA	Zamora Chinchipe	20 a 49 años	VIVO
198	2020	HOMBRE	YANTZAZA	Zamora Chinchipe	>65 años	VIVO
199	2020	HOMBRE	CHINCHIPE	Zamora Chinchipe	20 a 49 años	VIVO
200	2020	HOMBRE	CHINCHIPE	Zamora Chinchipe	20 a 49 años	VIVO

201	2020	HOMBRE	YANTZAZA	Zamora Chinchiipe	50 a 64 años	VIVO
202	2020	HOMBRE	CHINCHIPE	Zamora Chinchiipe	15 a 19 años	VIVO
203	2020	HOMBRE	YANTZAZA	Zamora Chinchiipe	20 a 49 años	VIVO
204	2020	HOMBRE	YANTZAZA	Zamora Chinchiipe	20 a 49 años	VIVO
205	2020	HOMBRE	NANGARITZA	Zamora Chinchiipe	20 a 49 años	VIVO
206	2020	HOMBRE	CENTINELA DEL CONDOR	Zamora Chinchiipe	20 a 49 años	VIVO
207	2020	HOMBRE	NANGARITZA	Zamora Chinchiipe	15 a 19 años	VIVO
208	2020	HOMBRE	ZAMORA	Zamora Chinchiipe	20 a 49 años	VIVO
209	2020	HOMBRE	YANTZAZA	Zamora Chinchiipe	20 a 49 años	VIVO
210	2020	HOMBRE	ZAMORA	Zamora Chinchiipe	50 a 64 años	VIVO
211	2020	HOMBRE	ZAMORA	Zamora Chinchiipe	20 a 49 años	VIVO
212	2020	HOMBRE	ZAMORA	Zamora Chinchiipe	20 a 49 años	VIVO
213	2020	HOMBRE	ZAMORA	Zamora Chinchiipe	20 a 49 años	VIVO
214	2020	HOMBRE	ZAMORA	Zamora Chinchiipe	20 a 49 años	VIVO
215	2020	HOMBRE	ZAMORA	Zamora Chinchiipe	20 a 49 años	VIVO
216	2020	HOMBRE	CENTINELA DEL CONDOR	Zamora Chinchiipe	50 a 64 años	VIVO
217	2020	HOMBRE	ZAMORA	Zamora Chinchiipe	50 a 64 años	VIVO
218	2020	HOMBRE	YANTZAZA	Zamora Chinchiipe	15 a 19 años	VIVO
219	2020	HOMBRE	YANTZAZA	Zamora Chinchiipe	20 a 49 años	VIVO
220	2020	HOMBRE	ZAMORA	Zamora Chinchiipe	>65 años	VIVO
221	2020	HOMBRE	ZAMORA	Zamora Chinchiipe	20 a 49 años	VIVO
222	2020	HOMBRE	ZAMORA	Zamora Chinchiipe	20 a 49 años	VIVO
223	2020	HOMBRE	YANTZAZA	Zamora Chinchiipe	20 a 49 años	VIVO
224	2020	HOMBRE	YANTZAZA	Zamora Chinchiipe	50 a 64 años	MUERTO
225	2020	HOMBRE	ZAMORA	Zamora Chinchiipe	20 a 49 años	VIVO
226	2020	HOMBRE	ZAMORA	Zamora Chinchiipe	20 a 49 años	VIVO
227	2020	HOMBRE	YANTZAZA	Zamora Chinchiipe	20 a 49 años	VIVO
228	2020	HOMBRE	EL PANGUI	Zamora Chinchiipe	50 a 64 años	MUERTO
229	2020	HOMBRE	YANTZAZA	Zamora Chinchiipe	20 a 49 años	VIVO

230	2020	HOMBRE	CENTINELA DEL CONDOR	Zamora Chinchipe	50 a 64 años	VIVO
231	2020	HOMBRE	ZAMORA	Zamora Chinchipe	20 a 49 años	VIVO
232	2020	HOMBRE	YANTZAZA	Zamora Chinchipe	20 a 49 años	VIVO
233	2020	HOMBRE	YANTZAZA	Zamora Chinchipe	20 a 49 años	VIVO
234	2020	HOMBRE	ZAMORA	Zamora Chinchipe	15 a 19 años	VIVO
235	2020	HOMBRE	EL PANGUI	Zamora Chinchipe	20 a 49 años	VIVO
236	2020	HOMBRE	ZAMORA	Zamora Chinchipe	20 a 49 años	VIVO
237	2020	HOMBRE	EL PANGUI	Zamora Chinchipe	20 a 49 años	VIVO
238	2020	HOMBRE	PAQUISHA	Zamora Chinchipe	20 a 49 años	VIVO
239	2020	HOMBRE	CHINCHIPE	Zamora Chinchipe	50 a 64 años	VIVO
240	2020	HOMBRE	YACUAMBI	Zamora Chinchipe	20 a 49 años	VIVO
241	2020	HOMBRE	CENTINELA DEL CONDOR	Zamora Chinchipe	20 a 49 años	VIVO
242	2020	HOMBRE	YANTZAZA	Zamora Chinchipe	20 a 49 años	VIVO
243	2020	HOMBRE	YANTZAZA	Zamora Chinchipe	20 a 49 años	VIVO
244	2020	HOMBRE	ZAMORA	Zamora Chinchipe	10 a 14 años	VIVO
245	2020	HOMBRE	ZAMORA	Zamora Chinchipe	>65 años	VIVO
246	2020	HOMBRE	PAQUISHA	Zamora Chinchipe	20 a 49 años	VIVO
247	2020	HOMBRE	ZAMORA	Zamora Chinchipe	20 a 49 años	VIVO
248	2020	HOMBRE	NANGARITZA	Zamora Chinchipe	20 a 49 años	VIVO
249	2020	HOMBRE	NANGARITZA	Zamora Chinchipe	20 a 49 años	VIVO
250	2020	HOMBRE	NANGARITZA	Zamora Chinchipe	20 a 49 años	VIVO
251	2020	HOMBRE	PALANDA	Zamora Chinchipe	20 a 49 años	VIVO
252	2020	HOMBRE	YANTZAZA	Zamora Chinchipe	20 a 49 años	VIVO
253	2020	HOMBRE	CENTINELA DEL CONDOR	Zamora Chinchipe	20 a 49 años	VIVO
254	2020	HOMBRE	ZAMORA	Zamora Chinchipe	50 a 64 años	VIVO
255	2020	HOMBRE	ZAMORA	Zamora Chinchipe	50 a 64 años	VIVO
256	2020	HOMBRE	PALANDA	Zamora Chinchipe	20 a 49 años	VIVO
257	2020	HOMBRE	ZAMORA	Zamora Chinchipe	50 a 64 años	VIVO
258	2020	HOMBRE	YANTZAZA	Zamora Chinchipe	20 a 49 años	VIVO

259	2020	HOMBRE	ZAMORA	Zamora Chinchipe	20 a 49 años	VIVO
260	2020	HOMBRE	NANGARITZA	Zamora Chinchipe	20 a 49 años	VIVO
261	2020	HOMBRE	NANGARITZA	Zamora Chinchipe	20 a 49 años	VIVO
262	2020	HOMBRE	ZAMORA	Zamora Chinchipe	50 a 64 años	VIVO
263	2020	HOMBRE	NANGARITZA	Zamora Chinchipe	20 a 49 años	VIVO
264	2020	HOMBRE	EL PANGUI	Zamora Chinchipe	20 a 49 años	VIVO
265	2020	HOMBRE	YANTZAZA	Zamora Chinchipe	20 a 49 años	VIVO
266	2020	HOMBRE	YANTZAZA	Zamora Chinchipe	20 a 49 años	VIVO
267	2020	HOMBRE	ZAMORA	Zamora Chinchipe	50 a 64 años	MUERTO
268	2020	HOMBRE	ZAMORA	Zamora Chinchipe	20 a 49 años	VIVO
269	2020	HOMBRE	YANTZAZA	Zamora Chinchipe	20 a 49 años	VIVO
270	2020	HOMBRE	ZAMORA	Zamora Chinchipe	20 a 49 años	VIVO
271	2020	HOMBRE	ZAMORA	Zamora Chinchipe	>65 años	MUERTO
272	2020	HOMBRE	EL PANGUI	Zamora Chinchipe	20 a 49 años	VIVO
273	2020	HOMBRE	CENTINELA DEL CONDOR	Zamora Chinchipe	20 a 49 años	VIVO
274	2020	HOMBRE	NANGARITZA	Zamora Chinchipe	20 a 49 años	VIVO
275	2020	HOMBRE	ZAMORA	Zamora Chinchipe	>65 años	VIVO
276	2020	HOMBRE	PAQUISHA	Zamora Chinchipe	>65 años	VIVO
277	2020	HOMBRE	YACUAMBI	Zamora Chinchipe	20 a 49 años	VIVO
278	2020	HOMBRE	YACUAMBI	Zamora Chinchipe	>65 años	VIVO
279	2020	HOMBRE	YANTZAZA	Zamora Chinchipe	20 a 49 años	VIVO
280	2020	HOMBRE	CENTINELA DEL CONDOR	Zamora Chinchipe	20 a 49 años	VIVO
281	2020	HOMBRE	ZAMORA	Zamora Chinchipe	20 a 49 años	VIVO
282	2020	HOMBRE	EL PANGUI	Zamora Chinchipe	20 a 49 años	VIVO
283	2020	HOMBRE	EL PANGUI	Zamora Chinchipe	20 a 49 años	VIVO
284	2020	HOMBRE	CHINCHIPE	Zamora Chinchipe	20 a 49 años	VIVO
285	2020	HOMBRE	ZAMORA	Zamora Chinchipe	20 a 49 años	VIVO
286	2022	HOMBRE	YANTZAZA	Zamora Chinchipe	20 a 49 años	VIVO
287	2020	HOMBRE	EL PANGUI	Zamora Chinchipe	20 a 49 años	VIVO

288	2020	HOMBRE	YANTZAZA	Zamora Chinchipe	15 a 19 años	VIVO
289	2020	HOMBRE	EL PANGUI	Zamora Chinchipe	20 a 49 años	VIVO
290	2020	HOMBRE	YANTZAZA	Zamora Chinchipe	20 a 49 años	VIVO
291	2020	HOMBRE	ZAMORA	Zamora Chinchipe	>65 años	VIVO
292	2020	HOMBRE	YACUAMBI	Zamora Chinchipe	20 a 49 años	VIVO
293	2020	HOMBRE	YANTZAZA	Zamora Chinchipe	20 a 49 años	VIVO
294	2020	HOMBRE	CENTINELA DEL CONDOR	Zamora Chinchipe	20 a 49 años	VIVO
295	2020	HOMBRE	ZAMORA	Zamora Chinchipe	20 a 49 años	VIVO
296	2020	HOMBRE	YANTZAZA	Zamora Chinchipe	20 a 49 años	VIVO
297	2020	HOMBRE	ZAMORA	Zamora Chinchipe	20 a 49 años	VIVO
298	2020	HOMBRE	YANTZAZA	Zamora Chinchipe	20 a 49 años	VIVO
299	2020	HOMBRE	EL PANGUI	Zamora Chinchipe	50 a 64 años	VIVO
300	2020	HOMBRE	YANTZAZA	Zamora Chinchipe	20 a 49 años	VIVO
301	2020	HOMBRE	ZAMORA	Zamora Chinchipe	20 a 49 años	VIVO
302	2020	HOMBRE	EL PANGUI	Zamora Chinchipe	20 a 49 años	VIVO
303	2020	HOMBRE	YANTZAZA	Zamora Chinchipe	20 a 49 años	VIVO
304	2020	HOMBRE	ZAMORA	Zamora Chinchipe	20 a 49 años	VIVO
305	2020	HOMBRE	EL PANGUI	Zamora Chinchipe	50 a 64 años	VIVO
306	2020	HOMBRE	YANTZAZA	Zamora Chinchipe	20 a 49 años	VIVO
307	2020	HOMBRE	YANTZAZA	Zamora Chinchipe	20 a 49 años	VIVO
308	2020	HOMBRE	YANTZAZA	Zamora Chinchipe	>65 años	MUERTO
309	2020	HOMBRE	ZAMORA	Zamora Chinchipe	20 a 49 años	VIVO
310	2020	HOMBRE	YANTZAZA	Zamora Chinchipe	>65 años	VIVO
311	2020	HOMBRE	EL PANGUI	Zamora Chinchipe	20 a 49 años	VIVO
312	2020	HOMBRE	PAQUISHA	Zamora Chinchipe	20 a 49 años	VIVO
313	2020	HOMBRE	ZAMORA	Zamora Chinchipe	20 a 49 años	VIVO
314	2020	HOMBRE	ZAMORA	Zamora Chinchipe	>65 años	VIVO
315	2020	HOMBRE	ZAMORA	Zamora Chinchipe	20 a 49 años	VIVO
316	2020	HOMBRE	ZAMORA	Zamora Chinchipe	20 a 49 años	MUERTO

317	2020	HOMBRE	PALANDA	Zamora Chinchipe	20 a 49 años	VIVO
318	2020	HOMBRE	CENTINELA DEL CONDOR	Zamora Chinchipe	20 a 49 años	VIVO
319	2020	HOMBRE	YANTZAZA	Zamora Chinchipe	20 a 49 años	VIVO
320	2020	HOMBRE	YANTZAZA	Zamora Chinchipe	20 a 49 años	VIVO
321	2020	HOMBRE	NANGARITZA	Zamora Chinchipe	20 a 49 años	VIVO
322	2020	HOMBRE	YACUAMBI	Zamora Chinchipe	20 a 49 años	VIVO
323	2020	HOMBRE	ZAMORA	Zamora Chinchipe	20 a 49 años	VIVO
324	2020	HOMBRE	CENTINELA DEL CONDOR	Zamora Chinchipe	15 a 19 años	VIVO
325	2020	HOMBRE	ZAMORA	Zamora Chinchipe	20 a 49 años	VIVO
326	2020	HOMBRE	ZAMORA	Zamora Chinchipe	50 a 64 años	VIVO
327	2020	HOMBRE	ZAMORA	Zamora Chinchipe	20 a 49 años	VIVO
328	2022	HOMBRE	EL PANGUI	Zamora Chinchipe	20 a 49 años	VIVO
329	2022	HOMBRE	CENTINELA DEL CONDOR	Zamora Chinchipe	20 a 49 años	VIVO
330	2020	HOMBRE	ZAMORA	Zamora Chinchipe	>65 años	VIVO
331	2020	HOMBRE	YANTZAZA	Zamora Chinchipe	>65 años	VIVO
332	2020	HOMBRE	CENTINELA DEL CONDOR	Zamora Chinchipe	20 a 49 años	VIVO
333	2020	HOMBRE	YANTZAZA	Zamora Chinchipe	20 a 49 años	VIVO
334	2020	HOMBRE	EL PANGUI	Zamora Chinchipe	50 a 64 años	VIVO
335	2020	HOMBRE	EL PANGUI	Zamora Chinchipe	20 a 49 años	VIVO
336	2020	HOMBRE	EL PANGUI	Zamora Chinchipe	50 a 64 años	VIVO
337	2020	HOMBRE	YANTZAZA	Zamora Chinchipe	20 a 49 años	VIVO
338	2020	HOMBRE	ZAMORA	Zamora Chinchipe	>65 años	VIVO
339	2020	HOMBRE	CHINCHIPE	Zamora Chinchipe	50 a 64 años	VIVO
340	2020	HOMBRE	CHINCHIPE	Zamora Chinchipe	>65 años	VIVO
341	2020	HOMBRE	EL PANGUI	Zamora Chinchipe	20 a 49 años	VIVO
342	2020	HOMBRE	YANTZAZA	Zamora Chinchipe	50 a 64 años	VIVO
343	2020	HOMBRE	ZAMORA	Zamora Chinchipe	20 a 49 años	VIVO
344	2020	HOMBRE	ZAMORA	Zamora Chinchipe	20 a 49 años	VIVO
345	2020	HOMBRE	YANTZAZA	Zamora Chinchipe	20 a 49 años	VIVO

346	2020	HOMBRE	ZAMORA	Zamora Chinchipe	20 a 49 años	VIVO
347	2020	HOMBRE	ZAMORA	Zamora Chinchipe	>65 años	VIVO
348	2020	HOMBRE	ZAMORA	Zamora Chinchipe	20 a 49 años	VIVO
349	2020	HOMBRE	ZAMORA	Zamora Chinchipe	20 a 49 años	VIVO
350	2020	HOMBRE	ZAMORA	Zamora Chinchipe	20 a 49 años	VIVO
351	2020	HOMBRE	YANTZAZA	Zamora Chinchipe	20 a 49 años	VIVO
352	2020	HOMBRE	YANTZAZA	Zamora Chinchipe	20 a 49 años	VIVO
353	2020	HOMBRE	ZAMORA	Zamora Chinchipe	20 a 49 años	VIVO
354	2020	HOMBRE	ZAMORA	Zamora Chinchipe	20 a 49 años	VIVO
355	2020	HOMBRE	EL PANGUI	Zamora Chinchipe	20 a 49 años	VIVO
356	2020	HOMBRE	ZAMORA	Zamora Chinchipe	50 a 64 años	VIVO
357	2020	HOMBRE	PALANDA	Zamora Chinchipe	20 a 49 años	VIVO
358	2020	HOMBRE	CHINCHIPE	Zamora Chinchipe	20 a 49 años	VIVO
359	2020	HOMBRE	CHINCHIPE	Zamora Chinchipe	20 a 49 años	VIVO
360	2020	HOMBRE	ZAMORA	Zamora Chinchipe	20 a 49 años	VIVO
361	2020	HOMBRE	ZAMORA	Zamora Chinchipe	>65 años	VIVO
362	2020	HOMBRE	CENTINELA DEL CONDOR	Zamora Chinchipe	20 a 49 años	VIVO
363	2020	HOMBRE	YANTZAZA	Zamora Chinchipe	20 a 49 años	VIVO
364	2020	HOMBRE	ZAMORA	Zamora Chinchipe	20 a 49 años	VIVO
365	2020	HOMBRE	ZAMORA	Zamora Chinchipe	>65 años	VIVO
366	2020	HOMBRE	ZAMORA	Zamora Chinchipe	20 a 49 años	VIVO
367	2020	HOMBRE	YANTZAZA	Zamora Chinchipe	5 a 9 años	VIVO
368	2020	HOMBRE	YANTZAZA	Zamora Chinchipe	10 a 14 años	VIVO
369	2020	HOMBRE	YANTZAZA	Zamora Chinchipe	15 a 19 años	VIVO
370	2020	HOMBRE	CENTINELA DEL CONDOR	Zamora Chinchipe	>65 años	VIVO
371	2020	HOMBRE	YANTZAZA	Zamora Chinchipe	20 a 49 años	VIVO
372	2020	HOMBRE	YANTZAZA	Zamora Chinchipe	20 a 49 años	VIVO
373	2020	HOMBRE	ZAMORA	Zamora Chinchipe	50 a 64 años	VIVO
374	2020	HOMBRE	YANTZAZA	Zamora Chinchipe	20 a 49 años	VIVO

375	2020	HOMBRE	EL PANGUI	Zamora Chinchiipe	50 a 64 años	VIVO
376	2020	HOMBRE	YANTZAZA	Zamora Chinchiipe	10 a 14 años	VIVO
377	2020	HOMBRE	EL PANGUI	Zamora Chinchiipe	20 a 49 años	VIVO
378	2020	HOMBRE	ZAMORA	Zamora Chinchiipe	50 a 64 años	VIVO
379	2020	HOMBRE	YACUAMBI	Zamora Chinchiipe	20 a 49 años	VIVO
380	2020	HOMBRE	ZAMORA	Zamora Chinchiipe	20 a 49 años	VIVO
381	2020	HOMBRE	YANTZAZA	Zamora Chinchiipe	20 a 49 años	VIVO
382	2020	HOMBRE	YANTZAZA	Zamora Chinchiipe	>65 años	MUERTO
383	2020	HOMBRE	ZAMORA	Zamora Chinchiipe	>65 años	MUERTO
384	2020	HOMBRE	YANTZAZA	Zamora Chinchiipe	15 a 19 años	VIVO
385	2020	HOMBRE	YANTZAZA	Zamora Chinchiipe	20 a 49 años	VIVO
386	2020	HOMBRE	YANTZAZA	Zamora Chinchiipe	20 a 49 años	VIVO
387	2020	HOMBRE	YANTZAZA	Zamora Chinchiipe	20 a 49 años	VIVO
388	2020	HOMBRE	ZAMORA	Zamora Chinchiipe	50 a 64 años	VIVO
389	2020	HOMBRE	ZAMORA	Zamora Chinchiipe	>65 años	VIVO
390	2020	HOMBRE	EL PANGUI	Zamora Chinchiipe	15 a 19 años	VIVO
391	2020	HOMBRE	EL PANGUI	Zamora Chinchiipe	20 a 49 años	VIVO
392	2020	HOMBRE	YACUAMBI	Zamora Chinchiipe	20 a 49 años	VIVO
393	2020	HOMBRE	EL PANGUI	Zamora Chinchiipe	>65 años	VIVO
394	2020	HOMBRE	YANTZAZA	Zamora Chinchiipe	20 a 49 años	VIVO
395	2020	HOMBRE	ZAMORA	Zamora Chinchiipe	20 a 49 años	VIVO
396	2020	HOMBRE	ZAMORA	Zamora Chinchiipe	50 a 64 años	VIVO
397	2020	HOMBRE	YANTZAZA	Zamora Chinchiipe	20 a 49 años	VIVO
398	2020	HOMBRE	ZAMORA	Zamora Chinchiipe	20 a 49 años	VIVO
399	2020	HOMBRE	ZAMORA	Zamora Chinchiipe	50 a 64 años	VIVO
400	2020	HOMBRE	ZAMORA	Zamora Chinchiipe	20 a 49 años	VIVO
401	2020	HOMBRE	ZAMORA	Zamora Chinchiipe	50 a 64 años	VIVO
402	2020	HOMBRE	CHINCHIPE	Zamora Chinchiipe	>65 años	VIVO
403	2020	HOMBRE	CHINCHIPE	Zamora Chinchiipe	20 a 49 años	VIVO

404	2020	HOMBRE	CHINCHIPE	Zamora Chinchipe	20 a 49 años	VIVO
405	2020	HOMBRE	PAQUISHA	Zamora Chinchipe	20 a 49 años	VIVO
406	2020	HOMBRE	ZAMORA	Zamora Chinchipe	50 a 64 años	VIVO
407	2020	HOMBRE	YANTZAZA	Zamora Chinchipe	50 a 64 años	VIVO
408	2020	HOMBRE	ZAMORA	Zamora Chinchipe	20 a 49 años	VIVO
409	2020	HOMBRE	YANTZAZA	Zamora Chinchipe	20 a 49 años	VIVO
410	2020	HOMBRE	ZAMORA	Zamora Chinchipe	20 a 49 años	VIVO
411	2020	HOMBRE	ZAMORA	Zamora Chinchipe	>65 años	VIVO
412	2020	HOMBRE	ZAMORA	Zamora Chinchipe	50 a 64 años	VIVO
413	2020	HOMBRE	ZAMORA	Zamora Chinchipe	20 a 49 años	VIVO
414	2020	HOMBRE	YANTZAZA	Zamora Chinchipe	20 a 49 años	VIVO
415	2020	HOMBRE	NANGARITZA	Zamora Chinchipe	20 a 49 años	VIVO
416	2020	HOMBRE	ZAMORA	Zamora Chinchipe	20 a 49 años	VIVO
417	2020	HOMBRE	CENTINELA DEL CONDOR	Zamora Chinchipe	20 a 49 años	VIVO
418	2020	HOMBRE	YANTZAZA	Zamora Chinchipe	50 a 64 años	VIVO
419	2020	HOMBRE	EL PANGUI	Zamora Chinchipe	20 a 49 años	VIVO
420	2020	HOMBRE	YANTZAZA	Zamora Chinchipe	20 a 49 años	VIVO
421	2020	HOMBRE	CENTINELA DEL CONDOR	Zamora Chinchipe	20 a 49 años	VIVO
422	2020	HOMBRE	NANGARITZA	Zamora Chinchipe	20 a 49 años	VIVO
423	2020	HOMBRE	NANGARITZA	Zamora Chinchipe	20 a 49 años	VIVO
424	2020	HOMBRE	YANTZAZA	Zamora Chinchipe	>65 años	MUERTO
425	2020	HOMBRE	YACUAMBI	Zamora Chinchipe	20 a 49 años	VIVO
426	2020	HOMBRE	CENTINELA DEL CONDOR	Zamora Chinchipe	20 a 49 años	VIVO
427	2020	HOMBRE	YANTZAZA	Zamora Chinchipe	20 a 49 años	VIVO
428	2020	HOMBRE	PAQUISHA	Zamora Chinchipe	20 a 49 años	VIVO
429	2020	HOMBRE	ZAMORA	Zamora Chinchipe	50 a 64 años	VIVO
430	2020	HOMBRE	ZAMORA	Zamora Chinchipe	20 a 49 años	VIVO
431	2020	HOMBRE	YANTZAZA	Zamora Chinchipe	20 a 49 años	VIVO
432	2020	HOMBRE	ZAMORA	Zamora Chinchipe	>65 años	VIVO

433	2020	HOMBRE	CENTINELA DEL CONDOR	Zamora Chinchipe	20 a 49 años	VIVO
434	2020	HOMBRE	YACUAMBI	Zamora Chinchipe	20 a 49 años	VIVO
435	2020	HOMBRE	YANTZAZA	Zamora Chinchipe	20 a 49 años	VIVO
436	2020	HOMBRE	EL PANGUI	Zamora Chinchipe	20 a 49 años	VIVO
437	2020	HOMBRE	YANTZAZA	Zamora Chinchipe	50 a 64 años	VIVO
438	2020	HOMBRE	YANTZAZA	Zamora Chinchipe	20 a 49 años	VIVO
439	2020	HOMBRE	PALANDA	Zamora Chinchipe	20 a 49 años	VIVO
440	2020	HOMBRE	NANGARITZA	Zamora Chinchipe	20 a 49 años	VIVO
441	2020	HOMBRE	PALANDA	Zamora Chinchipe	20 a 49 años	VIVO
442	2020	HOMBRE	YANTZAZA	Zamora Chinchipe	20 a 49 años	VIVO
443	2020	HOMBRE	EL PANGUI	Zamora Chinchipe	50 a 64 años	VIVO
444	2020	HOMBRE	EL PANGUI	Zamora Chinchipe	20 a 49 años	VIVO
445	2020	HOMBRE	YANTZAZA	Zamora Chinchipe	>65 años	MUERTO
446	2020	HOMBRE	EL PANGUI	Zamora Chinchipe	50 a 64 años	VIVO
447	2020	HOMBRE	EL PANGUI	Zamora Chinchipe	20 a 49 años	VIVO
448	2020	HOMBRE	EL PANGUI	Zamora Chinchipe	50 a 64 años	VIVO
449	2020	HOMBRE	EL PANGUI	Zamora Chinchipe	20 a 49 años	VIVO
450	2020	HOMBRE	EL PANGUI	Zamora Chinchipe	50 a 64 años	VIVO
451	2020	HOMBRE	CHINCHIPE	Zamora Chinchipe	50 a 64 años	VIVO
452	2020	HOMBRE	CHINCHIPE	Zamora Chinchipe	20 a 49 años	VIVO
453	2020	HOMBRE	YANTZAZA	Zamora Chinchipe	20 a 49 años	VIVO
454	2020	HOMBRE	YANTZAZA	Zamora Chinchipe	>65 años	VIVO
455	2020	HOMBRE	ZAMORA	Zamora Chinchipe	20 a 49 años	VIVO
456	2020	HOMBRE	ZAMORA	Zamora Chinchipe	20 a 49 años	VIVO
457	2020	HOMBRE	ZAMORA	Zamora Chinchipe	20 a 49 años	VIVO
458	2020	HOMBRE	YANTZAZA	Zamora Chinchipe	15 a 19 años	VIVO
459	2020	HOMBRE	YANTZAZA	Zamora Chinchipe	50 a 64 años	VIVO
460	2020	HOMBRE	CENTINELA DEL CONDOR	Zamora Chinchipe	20 a 49 años	VIVO
461	2020	HOMBRE	CENTINELA DEL CONDOR	Zamora Chinchipe	20 a 49 años	VIVO

462	2020	HOMBRE	EL PANGUI	Zamora Chinchipe	20 a 49 años	VIVO
463	2020	HOMBRE	YACUAMBI	Zamora Chinchipe	20 a 49 años	VIVO
464	2020	HOMBRE	EL PANGUI	Zamora Chinchipe	20 a 49 años	VIVO
465	2020	HOMBRE	ZAMORA	Zamora Chinchipe	20 a 49 años	VIVO
466	2020	HOMBRE	ZAMORA	Zamora Chinchipe	20 a 49 años	VIVO
467	2020	HOMBRE	EL PANGUI	Zamora Chinchipe	20 a 49 años	VIVO
468	2020	HOMBRE	PAQUISHA	Zamora Chinchipe	20 a 49 años	VIVO
469	2020	HOMBRE	ZAMORA	Zamora Chinchipe	20 a 49 años	VIVO
470	2020	HOMBRE	YANTZAZA	Zamora Chinchipe	20 a 49 años	VIVO
471	2020	HOMBRE	ZAMORA	Zamora Chinchipe	20 a 49 años	VIVO
472	2020	HOMBRE	ZAMORA	Zamora Chinchipe	50 a 64 años	VIVO
473	2020	HOMBRE	CHINCHIPE	Zamora Chinchipe	50 a 64 años	VIVO
474	2020	HOMBRE	YANTZAZA	Zamora Chinchipe	20 a 49 años	VIVO
475	2020	HOMBRE	ZAMORA	Zamora Chinchipe	20 a 49 años	VIVO
476	2020	HOMBRE	YANTZAZA	Zamora Chinchipe	20 a 49 años	VIVO
477	2020	HOMBRE	ZAMORA	Zamora Chinchipe	20 a 49 años	VIVO
478	2020	HOMBRE	ZAMORA	Zamora Chinchipe	50 a 64 años	MUERTO
479	2020	HOMBRE	ZAMORA	Zamora Chinchipe	>65 años	VIVO
480	2020	HOMBRE	YANTZAZA	Zamora Chinchipe	20 a 49 años	VIVO
481	2020	HOMBRE	EL PANGUI	Zamora Chinchipe	20 a 49 años	VIVO
482	2020	HOMBRE	CENTINELA DEL CONDOR	Zamora Chinchipe	20 a 49 años	VIVO
483	2020	HOMBRE	PALANDA	Zamora Chinchipe	50 a 64 años	VIVO
484	2020	HOMBRE	ZAMORA	Zamora Chinchipe	20 a 49 años	VIVO
485	2020	HOMBRE	ZAMORA	Zamora Chinchipe	20 a 49 años	VIVO
486	2020	HOMBRE	CENTINELA DEL CONDOR	Zamora Chinchipe	20 a 49 años	VIVO
487	2020	HOMBRE	ZAMORA	Zamora Chinchipe	20 a 49 años	VIVO
488	2020	HOMBRE	YANTZAZA	Zamora Chinchipe	>65 años	VIVO
489	2020	HOMBRE	EL PANGUI	Zamora Chinchipe	20 a 49 años	VIVO
490	2020	HOMBRE	ZAMORA	Zamora Chinchipe	20 a 49 años	VIVO

491	2020	HOMBRE	ZAMORA	Zamora Chinchipe	20 a 49 años	VIVO
492	2020	HOMBRE	YANTZAZA	Zamora Chinchipe	20 a 49 años	VIVO
493	2020	HOMBRE	ZAMORA	Zamora Chinchipe	50 a 64 años	VIVO
494	2020	HOMBRE	ZAMORA	Zamora Chinchipe	>65 años	VIVO
495	2020	HOMBRE	ZAMORA	Zamora Chinchipe	20 a 49 años	VIVO
496	2020	HOMBRE	ZAMORA	Zamora Chinchipe	50 a 64 años	VIVO
497	2020	HOMBRE	YANTZAZA	Zamora Chinchipe	20 a 49 años	VIVO
498	2020	HOMBRE	ZAMORA	Zamora Chinchipe	50 a 64 años	VIVO
499	2020	HOMBRE	YACUAMBI	Zamora Chinchipe	20 a 49 años	VIVO
500	2020	HOMBRE	YACUAMBI	Zamora Chinchipe	20 a 49 años	VIVO
501	2020	HOMBRE	EL PANGUI	Zamora Chinchipe	20 a 49 años	VIVO
502	2020	HOMBRE	YANTZAZA	Zamora Chinchipe	20 a 49 años	VIVO
503	2020	HOMBRE	NANGARITZA	Zamora Chinchipe	20 a 49 años	VIVO
504	2020	HOMBRE	YANTZAZA	Zamora Chinchipe	20 a 49 años	VIVO
505	2020	HOMBRE	PALANDA	Zamora Chinchipe	20 a 49 años	VIVO
506	2020	HOMBRE	CHINCHIPE	Zamora Chinchipe	20 a 49 años	VIVO
507	2020	HOMBRE	EL PANGUI	Zamora Chinchipe	20 a 49 años	VIVO
508	2020	HOMBRE	EL PANGUI	Zamora Chinchipe	20 a 49 años	VIVO
509	2020	HOMBRE	CENTINELA DEL CONDOR	Zamora Chinchipe	20 a 49 años	VIVO
510	2020	HOMBRE	ZAMORA	Zamora Chinchipe	>65 años	VIVO
511	2020	HOMBRE	ZAMORA	Zamora Chinchipe	50 a 64 años	VIVO
512	2020	HOMBRE	EL PANGUI	Zamora Chinchipe	20 a 49 años	VIVO
513	2020	HOMBRE	ZAMORA	Zamora Chinchipe	50 a 64 años	VIVO
514	2020	MUJER	YANTZAZA	Zamora Chinchipe	10 a 14 años	VIVO
515	2020	MUJER	ZAMORA	Zamora Chinchipe	50 a 64 años	VIVO
516	2021	MUJER	CHINCHIPE	Zamora Chinchipe	20 a 49 años	VIVO
517	2020	MUJER	ZAMORA	Zamora Chinchipe	20 a 49 años	VIVO
518	2020	MUJER	YANTZAZA	Zamora Chinchipe	20 a 49 años	VIVO
519	2020	MUJER	YACUAMBI	Zamora Chinchipe	20 a 49 años	VIVO

520	2020	MUJER	ZAMORA	Zamora Chinchiipe	20 a 49 años	VIVO
521	2020	MUJER	ZAMORA	Zamora Chinchiipe	20 a 49 años	VIVO
522	2020	MUJER	YANTZAZA	Zamora Chinchiipe	10 a 14 años	VIVO
523	2020	MUJER	YANTZAZA	Zamora Chinchiipe	20 a 49 años	VIVO
524	2020	MUJER	ZAMORA	Zamora Chinchiipe	20 a 49 años	VIVO
525	2020	MUJER	YACUAMBI	Zamora Chinchiipe	20 a 49 años	VIVO
526	2020	MUJER	EL PANGUI	Zamora Chinchiipe	20 a 49 años	VIVO
527	2020	MUJER	YANTZAZA	Zamora Chinchiipe	20 a 49 años	VIVO
528	2020	MUJER	EL PANGUI	Zamora Chinchiipe	20 a 49 años	VIVO
529	2020	MUJER	YANTZAZA	Zamora Chinchiipe	20 a 49 años	VIVO
530	2020	MUJER	YANTZAZA	Zamora Chinchiipe	20 a 49 años	VIVO
531	2020	MUJER	ZAMORA	Zamora Chinchiipe	20 a 49 años	VIVO
532	2020	MUJER	YANTZAZA	Zamora Chinchiipe	15 a 19 años	VIVO
533	2020	MUJER	YANTZAZA	Zamora Chinchiipe	15 a 19 años	VIVO
534	2020	MUJER	NANGARITZA	Zamora Chinchiipe	20 a 49 años	VIVO
535	2020	MUJER	PAQUISHA	Zamora Chinchiipe	20 a 49 años	VIVO
536	2021	MUJER	EL PANGUI	Zamora Chinchiipe	20 a 49 años	VIVO
537	2021	MUJER	YANTZAZA	Zamora Chinchiipe	20 a 49 años	VIVO
538	2021	MUJER	PALANDA	Zamora Chinchiipe	20 a 49 años	VIVO
539	2021	MUJER	CHINCHIPE	Zamora Chinchiipe	20 a 49 años	VIVO
540	2021	MUJER	EL PANGUI	Zamora Chinchiipe	20 a 49 años	VIVO
541	2021	MUJER	CHINCHIPE	Zamora Chinchiipe	20 a 49 años	VIVO
542	2021	MUJER	ZAMORA	Zamora Chinchiipe	20 a 49 años	VIVO
543	2021	MUJER	ZAMORA	Zamora Chinchiipe	15 a 19 años	VIVO
544	2021	MUJER	EL PANGUI	Zamora Chinchiipe	20 a 49 años	VIVO
545	2021	MUJER	ZAMORA	Zamora Chinchiipe	20 a 49 años	VIVO
546	2021	MUJER	EL PANGUI	Zamora Chinchiipe	20 a 49 años	VIVO
547	2021	MUJER	EL PANGUI	Zamora Chinchiipe	20 a 49 años	VIVO
548	2022	MUJER	EL PANGUI	Zamora Chinchiipe	15 a 19 años	VIVO

549	2022	MUJER	EL PANGUI	Zamora Chinchipe	15 a 19 años	VIVO
550	2022	MUJER	ZAMORA	Zamora Chinchipe	20 a 49 años	VIVO
551	2022	MUJER	YACUAMBI	Zamora Chinchipe	20 a 49 años	VIVO
552	2022	MUJER	EL PANGUI	Zamora Chinchipe	20 a 49 años	VIVO
553	2022	MUJER	PAQUISHA	Zamora Chinchipe	20 a 49 años	VIVO
554	2022	MUJER	PAQUISHA	Zamora Chinchipe	20 a 49 años	VIVO
555	2022	MUJER	EL PANGUI	Zamora Chinchipe	20 a 49 años	VIVO
556	2022	MUJER	EL PANGUI	Zamora Chinchipe	20 a 49 años	VIVO
557	2022	MUJER	CHINCHIPE	Zamora Chinchipe	20 a 49 años	VIVO
558	2022	MUJER	EL PANGUI	Zamora Chinchipe	20 a 49 años	VIVO
559	2022	MUJER	CHINCHIPE	Zamora Chinchipe	20 a 49 años	VIVO
560	2022	MUJER	PAQUISHA	Zamora Chinchipe	20 a 49 años	VIVO
561	2022	MUJER	YANTZAZA	Zamora Chinchipe	20 a 49 años	VIVO
562	2022	MUJER	YACUAMBI	Zamora Chinchipe	20 a 49 años	VIVO
563	2022	MUJER	ZAMORA	Zamora Chinchipe	20 a 49 años	VIVO
564	2022	MUJER	EL PANGUI	Zamora Chinchipe	20 a 49 años	VIVO
565	2022	MUJER	EL PANGUI	Zamora Chinchipe	20 a 49 años	VIVO
566	2022	MUJER	EL PANGUI	Zamora Chinchipe	20 a 49 años	VIVO
567	2022	MUJER	PAQUISHA	Zamora Chinchipe	20 a 49 años	VIVO
568	2022	MUJER	YANTZAZA	Zamora Chinchipe	15 a 19 años	VIVO
569	2022	MUJER	YANTZAZA	Zamora Chinchipe	20 a 49 años	VIVO
570	2021	MUJER	YANTZAZA	Zamora Chinchipe	20 a 49 años	VIVO
571	2021	MUJER	YANTZAZA	Zamora Chinchipe	20 a 49 años	VIVO
572	2022	MUJER	ZAMORA	Zamora Chinchipe	20 a 49 años	VIVO
573	2022	MUJER	CENTINELA DEL CONDOR	Zamora Chinchipe	20 a 49 años	VIVO
574	2020	MUJER	YANTZAZA	Zamora Chinchipe	20 a 49 años	VIVO
575	2021	HOMBRE	YANTZAZA	Zamora Chinchipe	15 a 19 años	VIVO
576	2020	HOMBRE	ZAMORA	Zamora Chinchipe	15 a 19 años	VIVO
577	2020	HOMBRE	YANTZAZA	Zamora Chinchipe	50 a 64 años	VIVO

578	2020	HOMBRE	CENTINELA DEL CONDOR	Zamora Chinchipe	20 a 49 años	VIVO
579	2020	HOMBRE	CENTINELA DEL CONDOR	Zamora Chinchipe	20 a 49 años	VIVO
580	2020	HOMBRE	CHINCHIPE	Zamora Chinchipe	20 a 49 años	VIVO
581	2020	HOMBRE	ZAMORA	Zamora Chinchipe	>65 años	VIVO
582	2020	HOMBRE	EL PANGUI	Zamora Chinchipe	50 a 64 años	VIVO
583	2020	HOMBRE	YANTZAZA	Zamora Chinchipe	50 a 64 años	VIVO
584	2020	HOMBRE	YANTZAZA	Zamora Chinchipe	50 a 64 años	VIVO
585	2020	HOMBRE	YANTZAZA	Zamora Chinchipe	20 a 49 años	VIVO
586	2020	HOMBRE	EL PANGUI	Zamora Chinchipe	20 a 49 años	VIVO
587	2020	HOMBRE	YANTZAZA	Zamora Chinchipe	20 a 49 años	VIVO
588	2020	HOMBRE	ZAMORA	Zamora Chinchipe	20 a 49 años	VIVO
589	2020	HOMBRE	CENTINELA DEL CONDOR	Zamora Chinchipe	20 a 49 años	VIVO
590	2020	HOMBRE	ZAMORA	Zamora Chinchipe	>65 años	VIVO
591	2020	HOMBRE	ZAMORA	Zamora Chinchipe	50 a 64 años	VIVO
592	2020	HOMBRE	ZAMORA	Zamora Chinchipe	20 a 49 años	VIVO
593	2020	HOMBRE	YANTZAZA	Zamora Chinchipe	20 a 49 años	VIVO
594	2020	HOMBRE	ZAMORA	Zamora Chinchipe	20 a 49 años	VIVO
595	2020	HOMBRE	NANGARITZA	Zamora Chinchipe	50 a 64 años	VIVO
596	2020	HOMBRE	YANTZAZA	Zamora Chinchipe	20 a 49 años	VIVO
597	2020	HOMBRE	YANTZAZA	Zamora Chinchipe	20 a 49 años	VIVO
598	2020	HOMBRE	YANTZAZA	Zamora Chinchipe	50 a 64 años	MUERTO
599	2020	HOMBRE	YANTZAZA	Zamora Chinchipe	20 a 49 años	VIVO
600	2020	HOMBRE	YANTZAZA	Zamora Chinchipe	20 a 49 años	VIVO
601	2020	HOMBRE	CENTINELA DEL CONDOR	Zamora Chinchipe	20 a 49 años	VIVO
602	2020	HOMBRE	YANTZAZA	Zamora Chinchipe	20 a 49 años	VIVO
603	2020	HOMBRE	YANTZAZA	Zamora Chinchipe	>65 años	VIVO
604	2020	HOMBRE	ZAMORA	Zamora Chinchipe	20 a 49 años	VIVO
605	2021	HOMBRE	NANGARITZA	Zamora Chinchipe	20 a 49 años	VIVO
606	2020	HOMBRE	ZAMORA	Zamora Chinchipe	>65 años	VIVO

607	2020	HOMBRE	CENTINELA DEL CONDOR	Zamora Chinchipe	20 a 49 años	VIVO
608	2020	HOMBRE	YACUAMBI	Zamora Chinchipe	20 a 49 años	VIVO
609	2020	HOMBRE	ZAMORA	Zamora Chinchipe	20 a 49 años	VIVO
610	2020	HOMBRE	CHINCHIPE	Zamora Chinchipe	20 a 49 años	VIVO
611	2020	HOMBRE	CHINCHIPE	Zamora Chinchipe	20 a 49 años	VIVO
612	2020	HOMBRE	ZAMORA	Zamora Chinchipe	20 a 49 años	VIVO
613	2020	HOMBRE	ZAMORA	Zamora Chinchipe	>65 años	VIVO
614	2020	HOMBRE	ZAMORA	Zamora Chinchipe	>65 años	VIVO
615	2020	HOMBRE	NANGARITZA	Zamora Chinchipe	20 a 49 años	VIVO
616	2021	HOMBRE	PALANDA	Zamora Chinchipe	20 a 49 años	VIVO
617	2021	HOMBRE	CHINCHIPE	Zamora Chinchipe	>65 años	VIVO
618	2020	HOMBRE	CHINCHIPE	Zamora Chinchipe	20 a 49 años	VIVO
619	2020	HOMBRE	CHINCHIPE	Zamora Chinchipe	15 a 19 años	VIVO
620	2020	HOMBRE	EL PANGUI	Zamora Chinchipe	20 a 49 años	VIVO
621	2020	HOMBRE	YANTZAZA	Zamora Chinchipe	20 a 49 años	VIVO
622	2020	HOMBRE	CHINCHIPE	Zamora Chinchipe	>65 años	VIVO
623	2020	HOMBRE	ZAMORA	Zamora Chinchipe	20 a 49 años	VIVO
624	2020	HOMBRE	CHINCHIPE	Zamora Chinchipe	50 a 64 años	VIVO
625	2020	HOMBRE	PAQUISHA	Zamora Chinchipe	20 a 49 años	VIVO
626	2020	HOMBRE	ZAMORA	Zamora Chinchipe	50 a 64 años	VIVO
627	2020	HOMBRE	ZAMORA	Zamora Chinchipe	20 a 49 años	VIVO
628	2020	HOMBRE	YANTZAZA	Zamora Chinchipe	20 a 49 años	VIVO
629	2020	HOMBRE	ZAMORA	Zamora Chinchipe	>65 años	MUERTO
630	2020	HOMBRE	ZAMORA	Zamora Chinchipe	50 a 64 años	VIVO
631	2020	HOMBRE	NANGARITZA	Zamora Chinchipe	15 a 19 años	VIVO
632	2020	HOMBRE	ZAMORA	Zamora Chinchipe	20 a 49 años	VIVO
633	2020	HOMBRE	PAQUISHA	Zamora Chinchipe	50 a 64 años	VIVO
634	2020	HOMBRE	ZAMORA	Zamora Chinchipe	20 a 49 años	VIVO
635	2020	HOMBRE	PAQUISHA	Zamora Chinchipe	>65 años	VIVO

636	2020	HOMBRE	EL PANGUI	Zamora Chinchipe	20 a 49 años	VIVO
637	2020	HOMBRE	YANTZAZA	Zamora Chinchipe	20 a 49 años	VIVO
638	2020	HOMBRE	PAQUISHA	Zamora Chinchipe	>65 años	VIVO
639	2020	HOMBRE	PAQUISHA	Zamora Chinchipe	20 a 49 años	VIVO
640	2020	HOMBRE	YANTZAZA	Zamora Chinchipe	20 a 49 años	VIVO
641	2020	HOMBRE	EL PANGUI	Zamora Chinchipe	20 a 49 años	VIVO
642	2020	HOMBRE	YANTZAZA	Zamora Chinchipe	20 a 49 años	VIVO
643	2020	HOMBRE	CENTINELA DEL CONDOR	Zamora Chinchipe	20 a 49 años	VIVO
644	2020	HOMBRE	YANTZAZA	Zamora Chinchipe	20 a 49 años	VIVO
645	2020	HOMBRE	YACUAMBI	Zamora Chinchipe	10 a 14 años	VIVO
646	2020	HOMBRE	YACUAMBI	Zamora Chinchipe	20 a 49 años	VIVO
647	2020	HOMBRE	NANGARITZA	Zamora Chinchipe	20 a 49 años	VIVO
648	2020	HOMBRE	YANTZAZA	Zamora Chinchipe	20 a 49 años	VIVO
649	2020	HOMBRE	CHINCHIPE	Zamora Chinchipe	>65 años	VIVO
650	2020	HOMBRE	ZAMORA	Zamora Chinchipe	20 a 49 años	VIVO
651	2020	HOMBRE	YANTZAZA	Zamora Chinchipe	20 a 49 años	VIVO
652	2020	HOMBRE	ZAMORA	Zamora Chinchipe	20 a 49 años	VIVO
653	2020	HOMBRE	NANGARITZA	Zamora Chinchipe	20 a 49 años	VIVO
654	2020	HOMBRE	ZAMORA	Zamora Chinchipe	20 a 49 años	VIVO
655	2020	HOMBRE	ZAMORA	Zamora Chinchipe	20 a 49 años	VIVO
656	2020	HOMBRE	NANGARITZA	Zamora Chinchipe	20 a 49 años	VIVO
657	2020	HOMBRE	YANTZAZA	Zamora Chinchipe	20 a 49 años	VIVO
658	2020	HOMBRE	YANTZAZA	Zamora Chinchipe	20 a 49 años	VIVO
659	2020	HOMBRE	YANTZAZA	Zamora Chinchipe	20 a 49 años	VIVO
660	2020	HOMBRE	ZAMORA	Zamora Chinchipe	50 a 64 años	VIVO
661	2020	HOMBRE	ZAMORA	Zamora Chinchipe	20 a 49 años	VIVO
662	2020	HOMBRE	YANTZAZA	Zamora Chinchipe	20 a 49 años	VIVO
663	2020	HOMBRE	ZAMORA	Zamora Chinchipe	>65 años	VIVO
664	2020	HOMBRE	YANTZAZA	Zamora Chinchipe	>65 años	VIVO

665	2020	HOMBRE	ZAMORA	Zamora Chinchipe	>65 años	VIVO
666	2020	HOMBRE	ZAMORA	Zamora Chinchipe	50 a 64 años	VIVO
667	2020	HOMBRE	ZAMORA	Zamora Chinchipe	20 a 49 años	VIVO
668	2020	HOMBRE	YANTZAZA	Zamora Chinchipe	>65 años	VIVO
669	2020	HOMBRE	ZAMORA	Zamora Chinchipe	20 a 49 años	VIVO
670	2020	HOMBRE	YANTZAZA	Zamora Chinchipe	20 a 49 años	VIVO
671	2020	HOMBRE	ZAMORA	Zamora Chinchipe	20 a 49 años	VIVO
672	2020	HOMBRE	YANTZAZA	Zamora Chinchipe	20 a 49 años	VIVO
673	2020	HOMBRE	YANTZAZA	Zamora Chinchipe	20 a 49 años	VIVO
674	2020	HOMBRE	ZAMORA	Zamora Chinchipe	20 a 49 años	VIVO
675	2020	HOMBRE	ZAMORA	Zamora Chinchipe	20 a 49 años	VIVO
676	2020	HOMBRE	YANTZAZA	Zamora Chinchipe	20 a 49 años	VIVO
677	2020	HOMBRE	YANTZAZA	Zamora Chinchipe	10 a 14 años	VIVO
678	2020	HOMBRE	NANGARITZA	Zamora Chinchipe	20 a 49 años	VIVO
679	2020	HOMBRE	ZAMORA	Zamora Chinchipe	20 a 49 años	VIVO
680	2020	HOMBRE	CENTINELA DEL CONDOR	Zamora Chinchipe	50 a 64 años	VIVO
681	2020	HOMBRE	CENTINELA DEL CONDOR	Zamora Chinchipe	>65 años	VIVO
682	2020	HOMBRE	PAQUISHA	Zamora Chinchipe	20 a 49 años	VIVO
683	2020	HOMBRE	PAQUISHA	Zamora Chinchipe	20 a 49 años	VIVO
684	2020	HOMBRE	PAQUISHA	Zamora Chinchipe	>65 años	VIVO
685	2020	HOMBRE	CENTINELA DEL CONDOR	Zamora Chinchipe	20 a 49 años	VIVO
686	2020	HOMBRE	ZAMORA	Zamora Chinchipe	50 a 64 años	VIVO
687	2020	HOMBRE	ZAMORA	Zamora Chinchipe	>65 años	VIVO
688	2020	HOMBRE	YANTZAZA	Zamora Chinchipe	20 a 49 años	VIVO
689	2020	HOMBRE	CENTINELA DEL CONDOR	Zamora Chinchipe	>65 años	VIVO
690	2020	HOMBRE	EL PANGUI	Zamora Chinchipe	20 a 49 años	VIVO
691	2020	HOMBRE	YACUAMBI	Zamora Chinchipe	5 a 9 años	VIVO
692	2020	HOMBRE	YANTZAZA	Zamora Chinchipe	20 a 49 años	VIVO
693	2020	HOMBRE	ZAMORA	Zamora Chinchipe	20 a 49 años	VIVO

694	2020	HOMBRE	ZAMORA	Zamora Chinchiipe	20 a 49 años	VIVO
695	2020	HOMBRE	YANTZAZA	Zamora Chinchiipe	20 a 49 años	VIVO
696	2020	HOMBRE	PAQUISHA	Zamora Chinchiipe	20 a 49 años	VIVO
697	2020	HOMBRE	PAQUISHA	Zamora Chinchiipe	20 a 49 años	VIVO
698	2020	HOMBRE	PAQUISHA	Zamora Chinchiipe	20 a 49 años	VIVO
699	2020	HOMBRE	PAQUISHA	Zamora Chinchiipe	20 a 49 años	VIVO
700	2020	HOMBRE	ZAMORA	Zamora Chinchiipe	20 a 49 años	VIVO
701	2020	HOMBRE	ZAMORA	Zamora Chinchiipe	20 a 49 años	VIVO
702	2020	HOMBRE	YANTZAZA	Zamora Chinchiipe	20 a 49 años	VIVO
703	2020	HOMBRE	ZAMORA	Zamora Chinchiipe	20 a 49 años	VIVO
704	2020	HOMBRE	YANTZAZA	Zamora Chinchiipe	20 a 49 años	VIVO
705	2020	HOMBRE	YANTZAZA	Zamora Chinchiipe	20 a 49 años	VIVO
706	2020	HOMBRE	CHINCHIPE	Zamora Chinchiipe	20 a 49 años	VIVO
707	2020	HOMBRE	YANTZAZA	Zamora Chinchiipe	20 a 49 años	VIVO
708	2020	HOMBRE	YACUAMBI	Zamora Chinchiipe	20 a 49 años	VIVO
709	2020	HOMBRE	YANTZAZA	Zamora Chinchiipe	20 a 49 años	VIVO
710	2020	HOMBRE	YANTZAZA	Zamora Chinchiipe	20 a 49 años	VIVO
711	2020	HOMBRE	YANTZAZA	Zamora Chinchiipe	20 a 49 años	VIVO
712	2020	HOMBRE	YANTZAZA	Zamora Chinchiipe	20 a 49 años	VIVO
713	2020	HOMBRE	YANTZAZA	Zamora Chinchiipe	20 a 49 años	VIVO
714	2020	HOMBRE	YANTZAZA	Zamora Chinchiipe	20 a 49 años	VIVO
715	2020	HOMBRE	YANTZAZA	Zamora Chinchiipe	20 a 49 años	VIVO
716	2020	HOMBRE	ZAMORA	Zamora Chinchiipe	20 a 49 años	VIVO
717	2020	HOMBRE	ZAMORA	Zamora Chinchiipe	>65 años	VIVO
718	2020	HOMBRE	YANTZAZA	Zamora Chinchiipe	20 a 49 años	VIVO
719	2020	HOMBRE	YANTZAZA	Zamora Chinchiipe	20 a 49 años	VIVO
720	2020	HOMBRE	CENTINELA DEL CONDOR	Zamora Chinchiipe	20 a 49 años	VIVO
721	2020	HOMBRE	YANTZAZA	Zamora Chinchiipe	20 a 49 años	VIVO
722	2020	HOMBRE	YANTZAZA	Zamora Chinchiipe	50 a 64 años	VIVO

723	2020	HOMBRE	ZAMORA	Zamora Chinchipe	20 a 49 años	VIVO
724	2020	HOMBRE	ZAMORA	Zamora Chinchipe	20 a 49 años	VIVO
725	2020	HOMBRE	YANTZAZA	Zamora Chinchipe	20 a 49 años	VIVO
726	2020	HOMBRE	ZAMORA	Zamora Chinchipe	20 a 49 años	VIVO
727	2020	HOMBRE	ZAMORA	Zamora Chinchipe	20 a 49 años	VIVO
728	2021	HOMBRE	ZAMORA	Zamora Chinchipe	20 a 49 años	VIVO
729	2021	HOMBRE	ZAMORA	Zamora Chinchipe	>65 años	VIVO
730	2021	HOMBRE	ZAMORA	Zamora Chinchipe	20 a 49 años	VIVO
731	2021	HOMBRE	ZAMORA	Zamora Chinchipe	20 a 49 años	VIVO
732	2021	HOMBRE	ZAMORA	Zamora Chinchipe	20 a 49 años	VIVO
733	2021	HOMBRE	ZAMORA	Zamora Chinchipe	20 a 49 años	VIVO
734	2021	HOMBRE	ZAMORA	Zamora Chinchipe	20 a 49 años	VIVO
735	2021	HOMBRE	ZAMORA	Zamora Chinchipe	50 a 64 años	VIVO
736	2021	HOMBRE	YANTZAZA	Zamora Chinchipe	20 a 49 años	VIVO
737	2021	HOMBRE	YANTZAZA	Zamora Chinchipe	>65 años	MUERTO
738	2021	HOMBRE	PALANDA	Zamora Chinchipe	>65 años	VIVO
739	2021	HOMBRE	ZAMORA	Zamora Chinchipe	20 a 49 años	VIVO
740	2021	HOMBRE	ZAMORA	Zamora Chinchipe	20 a 49 años	VIVO
741	2021	HOMBRE	ZAMORA	Zamora Chinchipe	>65 años	VIVO
742	2021	HOMBRE	ZAMORA	Zamora Chinchipe	10 a 14 años	VIVO
743	2021	HOMBRE	YANTZAZA	Zamora Chinchipe	20 a 49 años	VIVO
744	2021	HOMBRE	CENTINELA DEL CONDOR	Zamora Chinchipe	>65 años	VIVO
745	2021	HOMBRE	ZAMORA	Zamora Chinchipe	20 a 49 años	VIVO
746	2021	HOMBRE	YANTZAZA	Zamora Chinchipe	20 a 49 años	VIVO
747	2021	HOMBRE	CHINCHIPE	Zamora Chinchipe	20 a 49 años	VIVO
748	2021	HOMBRE	CHINCHIPE	Zamora Chinchipe	50 a 64 años	VIVO
749	2021	HOMBRE	CHINCHIPE	Zamora Chinchipe	>65 años	VIVO
750	2021	HOMBRE	CHINCHIPE	Zamora Chinchipe	50 a 64 años	VIVO
751	2021	HOMBRE	YANTZAZA	Zamora Chinchipe	20 a 49 años	VIVO

752	2021	HOMBRE	ZAMORA	Zamora Chinchipe	20 a 49 años	VIVO
753	2021	HOMBRE	ZAMORA	Zamora Chinchipe	20 a 49 años	VIVO
754	2021	HOMBRE	YANTZAZA	Zamora Chinchipe	20 a 49 años	VIVO
755	2021	HOMBRE	EL PANGUI	Zamora Chinchipe	20 a 49 años	VIVO
756	2021	HOMBRE	ZAMORA	Zamora Chinchipe	50 a 64 años	VIVO
757	2021	HOMBRE	EL PANGUI	Zamora Chinchipe	20 a 49 años	VIVO
758	2021	HOMBRE	YANTZAZA	Zamora Chinchipe	50 a 64 años	VIVO
759	2021	HOMBRE	CENTINELA DEL CONDOR	Zamora Chinchipe	>65 años	VIVO
760	2021	HOMBRE	CHINCHIPE	Zamora Chinchipe	15 a 19 años	VIVO
761	2021	HOMBRE	EL PANGUI	Zamora Chinchipe	20 a 49 años	VIVO
762	2021	HOMBRE	PALANDA	Zamora Chinchipe	20 a 49 años	VIVO
763	2021	HOMBRE	ZAMORA	Zamora Chinchipe	20 a 49 años	VIVO
764	2021	HOMBRE	ZAMORA	Zamora Chinchipe	>65 años	VIVO
765	2021	HOMBRE	EL PANGUI	Zamora Chinchipe	20 a 49 años	VIVO
766	2021	HOMBRE	CHINCHIPE	Zamora Chinchipe	20 a 49 años	VIVO
767	2021	HOMBRE	YANTZAZA	Zamora Chinchipe	20 a 49 años	VIVO
768	2021	HOMBRE	ZAMORA	Zamora Chinchipe	50 a 64 años	VIVO
769	2021	HOMBRE	YANTZAZA	Zamora Chinchipe	20 a 49 años	VIVO
770	2021	HOMBRE	ZAMORA	Zamora Chinchipe	20 a 49 años	VIVO
771	2021	HOMBRE	ZAMORA	Zamora Chinchipe	20 a 49 años	VIVO
772	2021	HOMBRE	ZAMORA	Zamora Chinchipe	20 a 49 años	VIVO
773	2021	HOMBRE	ZAMORA	Zamora Chinchipe	15 a 19 años	VIVO
774	2021	HOMBRE	ZAMORA	Zamora Chinchipe	20 a 49 años	VIVO
775	2021	HOMBRE	YANTZAZA	Zamora Chinchipe	20 a 49 años	VIVO
776	2021	HOMBRE	ZAMORA	Zamora Chinchipe	20 a 49 años	VIVO
777	2020	HOMBRE	NANGARITZA	Zamora Chinchipe	20 a 49 años	VIVO
778	2021	HOMBRE	ZAMORA	Zamora Chinchipe	50 a 64 años	VIVO
779	2021	HOMBRE	EL PANGUI	Zamora Chinchipe	20 a 49 años	VIVO
780	2021	HOMBRE	ZAMORA	Zamora Chinchipe	20 a 49 años	VIVO

781	2021	HOMBRE	ZAMORA	Zamora Chinchiipe	20 a 49 años	VIVO
782	2021	HOMBRE	ZAMORA	Zamora Chinchiipe	>65 años	MUERTO
783	2021	HOMBRE	ZAMORA	Zamora Chinchiipe	20 a 49 años	VIVO
784	2021	HOMBRE	YANTZAZA	Zamora Chinchiipe	20 a 49 años	VIVO
785	2021	HOMBRE	EL PANGUI	Zamora Chinchiipe	20 a 49 años	VIVO
786	2021	HOMBRE	NANGARITZA	Zamora Chinchiipe	50 a 64 años	VIVO
787	2021	HOMBRE	ZAMORA	Zamora Chinchiipe	20 a 49 años	VIVO
788	2021	HOMBRE	ZAMORA	Zamora Chinchiipe	20 a 49 años	VIVO
789	2021	HOMBRE	YANTZAZA	Zamora Chinchiipe	20 a 49 años	VIVO
790	2021	HOMBRE	ZAMORA	Zamora Chinchiipe	20 a 49 años	VIVO
791	2021	HOMBRE	ZAMORA	Zamora Chinchiipe	50 a 64 años	VIVO
792	2021	HOMBRE	ZAMORA	Zamora Chinchiipe	20 a 49 años	VIVO
793	2021	HOMBRE	EL PANGUI	Zamora Chinchiipe	20 a 49 años	VIVO
794	2021	HOMBRE	ZAMORA	Zamora Chinchiipe	20 a 49 años	VIVO
795	2021	HOMBRE	YANTZAZA	Zamora Chinchiipe	50 a 64 años	VIVO
796	2021	HOMBRE	YANTZAZA	Zamora Chinchiipe	20 a 49 años	VIVO
797	2021	HOMBRE	EL PANGUI	Zamora Chinchiipe	20 a 49 años	VIVO
798	2021	HOMBRE	YANTZAZA	Zamora Chinchiipe	20 a 49 años	VIVO
799	2021	HOMBRE	YANTZAZA	Zamora Chinchiipe	>65 años	VIVO
800	2021	HOMBRE	YANTZAZA	Zamora Chinchiipe	20 a 49 años	VIVO
801	2021	HOMBRE	CENTINELA DEL CONDOR	Zamora Chinchiipe	20 a 49 años	VIVO
802	2021	HOMBRE	YANTZAZA	Zamora Chinchiipe	50 a 64 años	VIVO
803	2021	HOMBRE	YANTZAZA	Zamora Chinchiipe	20 a 49 años	VIVO
804	2021	HOMBRE	YANTZAZA	Zamora Chinchiipe	20 a 49 años	VIVO
805	2021	HOMBRE	YANTZAZA	Zamora Chinchiipe	20 a 49 años	VIVO
806	2021	HOMBRE	EL PANGUI	Zamora Chinchiipe	50 a 64 años	VIVO
807	2021	HOMBRE	YANTZAZA	Zamora Chinchiipe	20 a 49 años	VIVO
808	2021	HOMBRE	EL PANGUI	Zamora Chinchiipe	15 a 19 años	VIVO
809	2021	HOMBRE	EL PANGUI	Zamora Chinchiipe	20 a 49 años	VIVO

810	2021	HOMBRE	PALANDA	Zamora Chinchipe	50 a 64 años	VIVO
811	2021	HOMBRE	PALANDA	Zamora Chinchipe	20 a 49 años	VIVO
812	2021	HOMBRE	PALANDA	Zamora Chinchipe	20 a 49 años	VIVO
813	2021	HOMBRE	YANTZAZA	Zamora Chinchipe	50 a 64 años	VIVO
814	2021	HOMBRE	ZAMORA	Zamora Chinchipe	50 a 64 años	VIVO
815	2021	HOMBRE	ZAMORA	Zamora Chinchipe	20 a 49 años	VIVO
816	2021	HOMBRE	CHINCHIPE	Zamora Chinchipe	20 a 49 años	VIVO
817	2021	HOMBRE	CHINCHIPE	Zamora Chinchipe	20 a 49 años	VIVO
818	2021	HOMBRE	EL PANGUI	Zamora Chinchipe	50 a 64 años	VIVO
819	2021	HOMBRE	YANTZAZA	Zamora Chinchipe	20 a 49 años	VIVO
820	2021	HOMBRE	ZAMORA	Zamora Chinchipe	50 a 64 años	VIVO
821	2021	HOMBRE	ZAMORA	Zamora Chinchipe	20 a 49 años	VIVO
822	2021	HOMBRE	CHINCHIPE	Zamora Chinchipe	20 a 49 años	VIVO
823	2021	HOMBRE	CHINCHIPE	Zamora Chinchipe	50 a 64 años	VIVO
824	2021	HOMBRE	CHINCHIPE	Zamora Chinchipe	20 a 49 años	VIVO
825	2021	HOMBRE	CHINCHIPE	Zamora Chinchipe	>65 años	MUERTO
826	2021	HOMBRE	ZAMORA	Zamora Chinchipe	>65 años	VIVO
827	2021	HOMBRE	ZAMORA	Zamora Chinchipe	20 a 49 años	VIVO
828	2021	HOMBRE	ZAMORA	Zamora Chinchipe	50 a 64 años	VIVO
829	2021	HOMBRE	EL PANGUI	Zamora Chinchipe	>65 años	VIVO
830	2021	HOMBRE	ZAMORA	Zamora Chinchipe	20 a 49 años	VIVO
831	2021	HOMBRE	ZAMORA	Zamora Chinchipe	20 a 49 años	VIVO
832	2021	HOMBRE	EL PANGUI	Zamora Chinchipe	>65 años	MUERTO
833	2021	HOMBRE	ZAMORA	Zamora Chinchipe	20 a 49 años	VIVO
834	2021	HOMBRE	ZAMORA	Zamora Chinchipe	15 a 19 años	VIVO
835	2021	HOMBRE	ZAMORA	Zamora Chinchipe	20 a 49 años	VIVO
836	2021	HOMBRE	CENTINELA DEL CONDOR	Zamora Chinchipe	20 a 49 años	VIVO
837	2021	HOMBRE	NANGARITZA	Zamora Chinchipe	50 a 64 años	VIVO
838	2021	HOMBRE	ZAMORA	Zamora Chinchipe	20 a 49 años	VIVO

839	2021	HOMBRE	ZAMORA	Zamora Chinchiipe	20 a 49 años	VIVO
840	2021	HOMBRE	YANTZAZA	Zamora Chinchiipe	>65 años	MUERTO
841	2021	HOMBRE	ZAMORA	Zamora Chinchiipe	20 a 49 años	VIVO
842	2021	HOMBRE	PALANDA	Zamora Chinchiipe	50 a 64 años	VIVO
843	2021	HOMBRE	NANGARITZA	Zamora Chinchiipe	50 a 64 años	VIVO
844	2021	HOMBRE	ZAMORA	Zamora Chinchiipe	20 a 49 años	VIVO
845	2021	HOMBRE	ZAMORA	Zamora Chinchiipe	20 a 49 años	VIVO
846	2021	HOMBRE	YANTZAZA	Zamora Chinchiipe	50 a 64 años	VIVO
847	2021	HOMBRE	ZAMORA	Zamora Chinchiipe	20 a 49 años	VIVO
848	2021	HOMBRE	EL PANGUI	Zamora Chinchiipe	50 a 64 años	VIVO
849	2021	HOMBRE	EL PANGUI	Zamora Chinchiipe	20 a 49 años	VIVO
850	2021	HOMBRE	ZAMORA	Zamora Chinchiipe	>65 años	VIVO
851	2021	HOMBRE	CHINCHIPE	Zamora Chinchiipe	10 a 14 años	VIVO
852	2021	HOMBRE	CHINCHIPE	Zamora Chinchiipe	20 a 49 años	VIVO
853	2021	HOMBRE	CHINCHIPE	Zamora Chinchiipe	20 a 49 años	VIVO
854	2021	HOMBRE	CHINCHIPE	Zamora Chinchiipe	50 a 64 años	VIVO
855	2021	HOMBRE	ZAMORA	Zamora Chinchiipe	20 a 49 años	VIVO
856	2021	HOMBRE	PALANDA	Zamora Chinchiipe	20 a 49 años	VIVO
857	2021	HOMBRE	ZAMORA	Zamora Chinchiipe	20 a 49 años	VIVO
858	2021	HOMBRE	EL PANGUI	Zamora Chinchiipe	20 a 49 años	VIVO
859	2021	HOMBRE	EL PANGUI	Zamora Chinchiipe	20 a 49 años	VIVO
860	2021	HOMBRE	EL PANGUI	Zamora Chinchiipe	20 a 49 años	VIVO
861	2021	HOMBRE	CHINCHIPE	Zamora Chinchiipe	20 a 49 años	VIVO
862	2021	HOMBRE	CHINCHIPE	Zamora Chinchiipe	20 a 49 años	VIVO
863	2021	HOMBRE	CHINCHIPE	Zamora Chinchiipe	50 a 64 años	VIVO
864	2021	HOMBRE	CHINCHIPE	Zamora Chinchiipe	>65 años	VIVO
865	2021	HOMBRE	CHINCHIPE	Zamora Chinchiipe	50 a 64 años	MUERTO
866	2021	HOMBRE	ZAMORA	Zamora Chinchiipe	>65 años	MUERTO
867	2021	HOMBRE	YANTZAZA	Zamora Chinchiipe	20 a 49 años	VIVO

868	2021	HOMBRE	YANTZAZA	Zamora Chinchipe	50 a 64 años	VIVO
869	2021	HOMBRE	EL PANGUI	Zamora Chinchipe	20 a 49 años	VIVO
870	2021	HOMBRE	ZAMORA	Zamora Chinchipe	50 a 64 años	VIVO
871	2021	HOMBRE	CHINCHIPE	Zamora Chinchipe	20 a 49 años	VIVO
872	2021	HOMBRE	CHINCHIPE	Zamora Chinchipe	20 a 49 años	VIVO
873	2021	HOMBRE	CHINCHIPE	Zamora Chinchipe	20 a 49 años	VIVO
874	2021	HOMBRE	CHINCHIPE	Zamora Chinchipe	>65 años	MUERTO
875	2021	HOMBRE	PALANDA	Zamora Chinchipe	20 a 49 años	VIVO
876	2021	HOMBRE	CHINCHIPE	Zamora Chinchipe	20 a 49 años	VIVO
877	2021	HOMBRE	CHINCHIPE	Zamora Chinchipe	20 a 49 años	VIVO
878	2021	HOMBRE	ZAMORA	Zamora Chinchipe	50 a 64 años	MUERTO
879	2021	HOMBRE	PALANDA	Zamora Chinchipe	20 a 49 años	VIVO
880	2021	HOMBRE	ZAMORA	Zamora Chinchipe	20 a 49 años	VIVO
881	2021	HOMBRE	PALANDA	Zamora Chinchipe	>65 años	VIVO
882	2021	HOMBRE	CHINCHIPE	Zamora Chinchipe	20 a 49 años	VIVO
883	2021	HOMBRE	CHINCHIPE	Zamora Chinchipe	20 a 49 años	VIVO
884	2021	HOMBRE	ZAMORA	Zamora Chinchipe	20 a 49 años	VIVO
885	2021	HOMBRE	CHINCHIPE	Zamora Chinchipe	20 a 49 años	VIVO
886	2021	HOMBRE	CHINCHIPE	Zamora Chinchipe	50 a 64 años	VIVO
887	2021	HOMBRE	CHINCHIPE	Zamora Chinchipe	20 a 49 años	MUERTO
888	2021	HOMBRE	CHINCHIPE	Zamora Chinchipe	20 a 49 años	VIVO
889	2021	HOMBRE	YANTZAZA	Zamora Chinchipe	20 a 49 años	VIVO
890	2021	HOMBRE	CENTINELA DEL CONDOR	Zamora Chinchipe	>65 años	VIVO
891	2021	HOMBRE	YANTZAZA	Zamora Chinchipe	>65 años	VIVO
892	2021	HOMBRE	YANTZAZA	Zamora Chinchipe	20 a 49 años	VIVO
893	2021	HOMBRE	YANTZAZA	Zamora Chinchipe	20 a 49 años	VIVO
894	2021	HOMBRE	CHINCHIPE	Zamora Chinchipe	20 a 49 años	VIVO
895	2021	HOMBRE	CHINCHIPE	Zamora Chinchipe	>65 años	VIVO
896	2021	HOMBRE	CHINCHIPE	Zamora Chinchipe	20 a 49 años	VIVO

897	2021	HOMBRE	CHINCHIPE	Zamora Chinchiipe	20 a 49 años	VIVO
898	2021	HOMBRE	PALANDA	Zamora Chinchiipe	20 a 49 años	VIVO
899	2021	HOMBRE	PALANDA	Zamora Chinchiipe	50 a 64 años	VIVO
900	2021	HOMBRE	PALANDA	Zamora Chinchiipe	20 a 49 años	VIVO
901	2021	HOMBRE	CHINCHIPE	Zamora Chinchiipe	20 a 49 años	VIVO
902	2021	HOMBRE	CHINCHIPE	Zamora Chinchiipe	50 a 64 años	MUERTO
903	2021	HOMBRE	CHINCHIPE	Zamora Chinchiipe	50 a 64 años	VIVO
904	2021	HOMBRE	CHINCHIPE	Zamora Chinchiipe	20 a 49 años	VIVO
905	2021	HOMBRE	CHINCHIPE	Zamora Chinchiipe	50 a 64 años	VIVO
906	2021	HOMBRE	CHINCHIPE	Zamora Chinchiipe	20 a 49 años	VIVO
907	2021	HOMBRE	CHINCHIPE	Zamora Chinchiipe	20 a 49 años	VIVO
908	2021	HOMBRE	CHINCHIPE	Zamora Chinchiipe	20 a 49 años	VIVO
909	2021	HOMBRE	PAQUISHA	Zamora Chinchiipe	20 a 49 años	VIVO
910	2021	HOMBRE	CENTINELA DEL CONDOR	Zamora Chinchiipe	20 a 49 años	VIVO
911	2021	HOMBRE	ZAMORA	Zamora Chinchiipe	20 a 49 años	VIVO
912	2021	HOMBRE	ZAMORA	Zamora Chinchiipe	20 a 49 años	VIVO
913	2021	HOMBRE	ZAMORA	Zamora Chinchiipe	20 a 49 años	VIVO
914	2021	HOMBRE	CENTINELA DEL CONDOR	Zamora Chinchiipe	20 a 49 años	VIVO
915	2021	HOMBRE	PALANDA	Zamora Chinchiipe	50 a 64 años	VIVO
916	2021	HOMBRE	CHINCHIPE	Zamora Chinchiipe	20 a 49 años	VIVO
917	2021	HOMBRE	PALANDA	Zamora Chinchiipe	20 a 49 años	VIVO
918	2021	HOMBRE	PALANDA	Zamora Chinchiipe	50 a 64 años	VIVO
919	2021	HOMBRE	PALANDA	Zamora Chinchiipe	20 a 49 años	VIVO
920	2021	HOMBRE	PALANDA	Zamora Chinchiipe	15 a 19 años	VIVO
921	2021	HOMBRE	CHINCHIPE	Zamora Chinchiipe	50 a 64 años	VIVO
922	2021	HOMBRE	CHINCHIPE	Zamora Chinchiipe	20 a 49 años	VIVO
923	2021	HOMBRE	CHINCHIPE	Zamora Chinchiipe	20 a 49 años	VIVO
924	2021	HOMBRE	PALANDA	Zamora Chinchiipe	>65 años	VIVO
925	2021	HOMBRE	CHINCHIPE	Zamora Chinchiipe	20 a 49 años	VIVO

926	2021	HOMBRE	CHINCHIPE	Zamora Chinchiipe	20 a 49 años	VIVO
927	2021	HOMBRE	YANTZAZA	Zamora Chinchiipe	50 a 64 años	VIVO
928	2021	HOMBRE	YACUAMBI	Zamora Chinchiipe	20 a 49 años	VIVO
929	2021	HOMBRE	ZAMORA	Zamora Chinchiipe	20 a 49 años	VIVO
930	2021	HOMBRE	EL PANGUI	Zamora Chinchiipe	15 a 19 años	VIVO
931	2021	HOMBRE	YANTZAZA	Zamora Chinchiipe	20 a 49 años	VIVO
932	2021	HOMBRE	CENTINELA DEL CONDOR	Zamora Chinchiipe	20 a 49 años	VIVO
933	2021	HOMBRE	ZAMORA	Zamora Chinchiipe	50 a 64 años	VIVO
934	2021	HOMBRE	CHINCHIPE	Zamora Chinchiipe	20 a 49 años	VIVO
935	2021	HOMBRE	CHINCHIPE	Zamora Chinchiipe	20 a 49 años	VIVO
936	2021	HOMBRE	CHINCHIPE	Zamora Chinchiipe	20 a 49 años	VIVO
937	2021	HOMBRE	CHINCHIPE	Zamora Chinchiipe	10 a 14 años	VIVO
938	2021	HOMBRE	CHINCHIPE	Zamora Chinchiipe	20 a 49 años	VIVO
939	2021	HOMBRE	PALANDA	Zamora Chinchiipe	20 a 49 años	VIVO
940	2021	HOMBRE	CHINCHIPE	Zamora Chinchiipe	20 a 49 años	VIVO
941	2021	HOMBRE	PALANDA	Zamora Chinchiipe	20 a 49 años	VIVO
942	2021	HOMBRE	PALANDA	Zamora Chinchiipe	20 a 49 años	VIVO
943	2021	HOMBRE	PALANDA	Zamora Chinchiipe	20 a 49 años	VIVO
944	2021	HOMBRE	PALANDA	Zamora Chinchiipe	20 a 49 años	VIVO
945	2021	HOMBRE	PALANDA	Zamora Chinchiipe	20 a 49 años	VIVO
946	2021	HOMBRE	CHINCHIPE	Zamora Chinchiipe	20 a 49 años	VIVO
947	2021	HOMBRE	CHINCHIPE	Zamora Chinchiipe	50 a 64 años	VIVO
948	2021	HOMBRE	CENTINELA DEL CONDOR	Zamora Chinchiipe	20 a 49 años	VIVO
949	2021	HOMBRE	CENTINELA DEL CONDOR	Zamora Chinchiipe	20 a 49 años	VIVO
950	2021	HOMBRE	CENTINELA DEL CONDOR	Zamora Chinchiipe	50 a 64 años	VIVO
951	2021	HOMBRE	CENTINELA DEL CONDOR	Zamora Chinchiipe	50 a 64 años	VIVO
952	2021	HOMBRE	CENTINELA DEL CONDOR	Zamora Chinchiipe	50 a 64 años	VIVO
953	2021	HOMBRE	CENTINELA DEL CONDOR	Zamora Chinchiipe	50 a 64 años	VIVO
954	2021	HOMBRE	CENTINELA DEL CONDOR	Zamora Chinchiipe	>65 años	VIVO

955	2021	HOMBRE	ZAMORA	Zamora Chinchiipe	20 a 49 años	VIVO
956	2021	HOMBRE	YANTZAZA	Zamora Chinchiipe	50 a 64 años	VIVO
957	2021	HOMBRE	ZAMORA	Zamora Chinchiipe	>65 años	VIVO
958	2021	HOMBRE	ZAMORA	Zamora Chinchiipe	20 a 49 años	VIVO
959	2021	HOMBRE	YANTZAZA	Zamora Chinchiipe	50 a 64 años	VIVO
960	2021	HOMBRE	PALANDA	Zamora Chinchiipe	15 a 19 años	VIVO
961	2021	HOMBRE	CHINCHIPE	Zamora Chinchiipe	10 a 14 años	VIVO
962	2021	HOMBRE	CHINCHIPE	Zamora Chinchiipe	20 a 49 años	VIVO
963	2021	HOMBRE	CHINCHIPE	Zamora Chinchiipe	5 a 9 años	VIVO
964	2021	HOMBRE	PALANDA	Zamora Chinchiipe	20 a 49 años	VIVO
965	2021	HOMBRE	CHINCHIPE	Zamora Chinchiipe	50 a 64 años	VIVO
966	2021	HOMBRE	CHINCHIPE	Zamora Chinchiipe	50 a 64 años	VIVO
967	2021	HOMBRE	PALANDA	Zamora Chinchiipe	20 a 49 años	VIVO
968	2021	HOMBRE	YACUAMBI	Zamora Chinchiipe	20 a 49 años	VIVO
969	2021	HOMBRE	ZAMORA	Zamora Chinchiipe	50 a 64 años	VIVO
970	2021	HOMBRE	ZAMORA	Zamora Chinchiipe	20 a 49 años	VIVO
971	2021	HOMBRE	CENTINELA DEL CONDOR	Zamora Chinchiipe	50 a 64 años	VIVO
972	2021	HOMBRE	ZAMORA	Zamora Chinchiipe	20 a 49 años	VIVO
973	2021	HOMBRE	ZAMORA	Zamora Chinchiipe	20 a 49 años	VIVO
974	2021	HOMBRE	YANTZAZA	Zamora Chinchiipe	>65 años	VIVO
975	2021	HOMBRE	YANTZAZA	Zamora Chinchiipe	50 a 64 años	VIVO
976	2021	HOMBRE	ZAMORA	Zamora Chinchiipe	20 a 49 años	VIVO
977	2021	HOMBRE	PALANDA	Zamora Chinchiipe	20 a 49 años	VIVO
978	2021	HOMBRE	PALANDA	Zamora Chinchiipe	50 a 64 años	VIVO
979	2021	HOMBRE	PALANDA	Zamora Chinchiipe	50 a 64 años	VIVO
980	2021	HOMBRE	CHINCHIPE	Zamora Chinchiipe	>65 años	VIVO
981	2021	HOMBRE	CHINCHIPE	Zamora Chinchiipe	20 a 49 años	VIVO
982	2021	HOMBRE	PALANDA	Zamora Chinchiipe	>65 años	VIVO
983	2021	HOMBRE	CHINCHIPE	Zamora Chinchiipe	20 a 49 años	VIVO

984	2021	HOMBRE	CHINCHIPE	Zamora Chinchiipe	20 a 49 años	VIVO
985	2021	HOMBRE	CHINCHIPE	Zamora Chinchiipe	50 a 64 años	VIVO
986	2021	HOMBRE	CHINCHIPE	Zamora Chinchiipe	20 a 49 años	VIVO
987	2021	HOMBRE	CHINCHIPE	Zamora Chinchiipe	5 a 9 años	VIVO
988	2021	HOMBRE	CHINCHIPE	Zamora Chinchiipe	>65 años	VIVO
989	2021	HOMBRE	CHINCHIPE	Zamora Chinchiipe	20 a 49 años	VIVO
990	2021	HOMBRE	CHINCHIPE	Zamora Chinchiipe	50 a 64 años	VIVO
991	2021	HOMBRE	ZAMORA	Zamora Chinchiipe	20 a 49 años	VIVO
992	2021	HOMBRE	ZAMORA	Zamora Chinchiipe	50 a 64 años	VIVO
993	2021	HOMBRE	ZAMORA	Zamora Chinchiipe	20 a 49 años	VIVO
994	2021	HOMBRE	PAQUISHA	Zamora Chinchiipe	50 a 64 años	VIVO
995	2021	HOMBRE	CENTINELA DEL CONDOR	Zamora Chinchiipe	20 a 49 años	VIVO
996	2021	HOMBRE	CENTINELA DEL CONDOR	Zamora Chinchiipe	20 a 49 años	VIVO
997	2021	HOMBRE	CENTINELA DEL CONDOR	Zamora Chinchiipe	20 a 49 años	VIVO
998	2021	HOMBRE	CENTINELA DEL CONDOR	Zamora Chinchiipe	20 a 49 años	VIVO
999	2021	HOMBRE	PAQUISHA	Zamora Chinchiipe	10 a 14 años	VIVO
1000	2021	HOMBRE	CENTINELA DEL CONDOR	Zamora Chinchiipe	20 a 49 años	VIVO
1001	2021	HOMBRE	YANTZAZA	Zamora Chinchiipe	20 a 49 años	VIVO
1002	2021	HOMBRE	PAQUISHA	Zamora Chinchiipe	20 a 49 años	VIVO
1003	2021	HOMBRE	ZAMORA	Zamora Chinchiipe	20 a 49 años	VIVO
1004	2021	HOMBRE	ZAMORA	Zamora Chinchiipe	20 a 49 años	VIVO
1005	2021	HOMBRE	CHINCHIPE	Zamora Chinchiipe	>65 años	VIVO
1006	2021	HOMBRE	ZAMORA	Zamora Chinchiipe	20 a 49 años	VIVO
1007	2021	HOMBRE	ZAMORA	Zamora Chinchiipe	20 a 49 años	VIVO
1008	2021	HOMBRE	ZAMORA	Zamora Chinchiipe	50 a 64 años	VIVO
1009	2021	HOMBRE	ZAMORA	Zamora Chinchiipe	20 a 49 años	VIVO
1010	2021	HOMBRE	ZAMORA	Zamora Chinchiipe	20 a 49 años	VIVO
1011	2021	HOMBRE	CHINCHIPE	Zamora Chinchiipe	50 a 64 años	VIVO
1012	2021	HOMBRE	PALANDA	Zamora Chinchiipe	20 a 49 años	VIVO

1013	2021	HOMBRE	CHINCHIPE	Zamora Chinchiipe	20 a 49 años	VIVO
1014	2021	HOMBRE	CHINCHIPE	Zamora Chinchiipe	50 a 64 años	VIVO
1015	2021	HOMBRE	CHINCHIPE	Zamora Chinchiipe	20 a 49 años	VIVO
1016	2021	HOMBRE	NANGARITZA	Zamora Chinchiipe	20 a 49 años	VIVO
1017	2021	HOMBRE	CHINCHIPE	Zamora Chinchiipe	20 a 49 años	VIVO
1018	2021	HOMBRE	CHINCHIPE	Zamora Chinchiipe	20 a 49 años	VIVO
1019	2021	HOMBRE	CHINCHIPE	Zamora Chinchiipe	20 a 49 años	VIVO
1020	2021	HOMBRE	CHINCHIPE	Zamora Chinchiipe	>65 años	VIVO
1021	2021	HOMBRE	CENTINELA DEL CONDOR	Zamora Chinchiipe	20 a 49 años	VIVO
1022	2021	HOMBRE	EL PANGUI	Zamora Chinchiipe	50 a 64 años	VIVO
1023	2021	HOMBRE	ZAMORA	Zamora Chinchiipe	20 a 49 años	VIVO
1024	2021	HOMBRE	EL PANGUI	Zamora Chinchiipe	20 a 49 años	VIVO
1025	2021	HOMBRE	ZAMORA	Zamora Chinchiipe	20 a 49 años	VIVO
1026	2021	HOMBRE	ZAMORA	Zamora Chinchiipe	50 a 64 años	VIVO
1027	2021	HOMBRE	ZAMORA	Zamora Chinchiipe	50 a 64 años	VIVO
1028	2021	HOMBRE	ZAMORA	Zamora Chinchiipe	15 a 19 años	VIVO
1029	2021	HOMBRE	ZAMORA	Zamora Chinchiipe	50 a 64 años	VIVO
1030	2021	HOMBRE	YANTZAZA	Zamora Chinchiipe	>65 años	VIVO
1031	2021	HOMBRE	ZAMORA	Zamora Chinchiipe	20 a 49 años	VIVO
1032	2021	HOMBRE	CHINCHIPE	Zamora Chinchiipe	15 a 19 años	VIVO
1033	2021	HOMBRE	CHINCHIPE	Zamora Chinchiipe	20 a 49 años	VIVO
1034	2021	HOMBRE	CHINCHIPE	Zamora Chinchiipe	>65 años	VIVO
1035	2021	HOMBRE	CHINCHIPE	Zamora Chinchiipe	50 a 64 años	VIVO
1036	2021	HOMBRE	CHINCHIPE	Zamora Chinchiipe	15 a 19 años	VIVO
1037	2021	HOMBRE	CHINCHIPE	Zamora Chinchiipe	20 a 49 años	VIVO
1038	2021	HOMBRE	CHINCHIPE	Zamora Chinchiipe	20 a 49 años	VIVO
1039	2021	HOMBRE	CHINCHIPE	Zamora Chinchiipe	20 a 49 años	VIVO
1040	2021	HOMBRE	CHINCHIPE	Zamora Chinchiipe	20 a 49 años	VIVO
1041	2021	HOMBRE	CHINCHIPE	Zamora Chinchiipe	>65 años	VIVO

1042	2021	HOMBRE	CHINCHIPE	Zamora Chinchiipe	20 a 49 años	VIVO
1043	2021	HOMBRE	CHINCHIPE	Zamora Chinchiipe	20 a 49 años	VIVO
1044	2021	HOMBRE	CHINCHIPE	Zamora Chinchiipe	50 a 64 años	VIVO
1045	2021	HOMBRE	CHINCHIPE	Zamora Chinchiipe	20 a 49 años	VIVO
1046	2021	HOMBRE	CHINCHIPE	Zamora Chinchiipe	50 a 64 años	VIVO
1047	2021	HOMBRE	PALANDA	Zamora Chinchiipe	20 a 49 años	VIVO
1048	2021	HOMBRE	PALANDA	Zamora Chinchiipe	20 a 49 años	VIVO
1049	2021	HOMBRE	ZAMORA	Zamora Chinchiipe	50 a 64 años	VIVO
1050	2021	HOMBRE	ZAMORA	Zamora Chinchiipe	10 a 14 años	VIVO
1051	2021	HOMBRE	ZAMORA	Zamora Chinchiipe	50 a 64 años	VIVO
1052	2021	HOMBRE	ZAMORA	Zamora Chinchiipe	20 a 49 años	VIVO
1053	2021	HOMBRE	ZAMORA	Zamora Chinchiipe	20 a 49 años	VIVO
1054	2021	HOMBRE	ZAMORA	Zamora Chinchiipe	20 a 49 años	VIVO
1055	2021	HOMBRE	ZAMORA	Zamora Chinchiipe	20 a 49 años	VIVO
1056	2021	HOMBRE	ZAMORA	Zamora Chinchiipe	20 a 49 años	VIVO
1057	2021	HOMBRE	CENTINELA DEL CONDOR	Zamora Chinchiipe	20 a 49 años	VIVO
1058	2021	HOMBRE	CENTINELA DEL CONDOR	Zamora Chinchiipe	10 a 14 años	VIVO
1059	2021	HOMBRE	ZAMORA	Zamora Chinchiipe	50 a 64 años	MUERTO
1060	2021	HOMBRE	YANTZAZA	Zamora Chinchiipe	>65 años	VIVO
1061	2021	HOMBRE	YANTZAZA	Zamora Chinchiipe	>65 años	VIVO
1062	2021	HOMBRE	ZAMORA	Zamora Chinchiipe	20 a 49 años	VIVO
1063	2021	HOMBRE	CHINCHIPE	Zamora Chinchiipe	>65 años	VIVO
1064	2021	HOMBRE	CHINCHIPE	Zamora Chinchiipe	20 a 49 años	VIVO
1065	2021	HOMBRE	CHINCHIPE	Zamora Chinchiipe	10 a 14 años	VIVO
1066	2021	HOMBRE	CHINCHIPE	Zamora Chinchiipe	20 a 49 años	VIVO
1067	2021	HOMBRE	EL PANGUI	Zamora Chinchiipe	50 a 64 años	VIVO
1068	2021	HOMBRE	CHINCHIPE	Zamora Chinchiipe	20 a 49 años	VIVO
1069	2021	HOMBRE	CHINCHIPE	Zamora Chinchiipe	50 a 64 años	VIVO
1070	2021	HOMBRE	CHINCHIPE	Zamora Chinchiipe	20 a 49 años	VIVO

1071	2021	HOMBRE	CHINCHIPE	Zamora Chinchiipe	20 a 49 años	VIVO
1072	2021	HOMBRE	ZAMORA	Zamora Chinchiipe	20 a 49 años	VIVO
1073	2021	HOMBRE	CHINCHIPE	Zamora Chinchiipe	20 a 49 años	VIVO
1074	2021	HOMBRE	YANTZAZA	Zamora Chinchiipe	>65 años	VIVO
1075	2021	HOMBRE	ZAMORA	Zamora Chinchiipe	20 a 49 años	VIVO
1076	2021	HOMBRE	YANTZAZA	Zamora Chinchiipe	50 a 64 años	VIVO
1077	2021	HOMBRE	ZAMORA	Zamora Chinchiipe	50 a 64 años	VIVO
1078	2021	HOMBRE	ZAMORA	Zamora Chinchiipe	20 a 49 años	VIVO
1079	2021	HOMBRE	ZAMORA	Zamora Chinchiipe	>65 años	MUERTO
1080	2021	HOMBRE	ZAMORA	Zamora Chinchiipe	50 a 64 años	VIVO
1081	2021	HOMBRE	CENTINELA DEL CONDOR	Zamora Chinchiipe	20 a 49 años	VIVO
1082	2021	HOMBRE	ZAMORA	Zamora Chinchiipe	15 a 19 años	VIVO
1083	2021	HOMBRE	PALANDA	Zamora Chinchiipe	50 a 64 años	MUERTO
1084	2021	HOMBRE	YANTZAZA	Zamora Chinchiipe	50 a 64 años	MUERTO
1085	2021	HOMBRE	ZAMORA	Zamora Chinchiipe	20 a 49 años	VIVO
1086	2021	HOMBRE	ZAMORA	Zamora Chinchiipe	20 a 49 años	VIVO
1087	2021	HOMBRE	ZAMORA	Zamora Chinchiipe	20 a 49 años	VIVO
1088	2021	HOMBRE	YACUAMBI	Zamora Chinchiipe	20 a 49 años	VIVO
1089	2021	HOMBRE	ZAMORA	Zamora Chinchiipe	20 a 49 años	VIVO
1090	2021	HOMBRE	YANTZAZA	Zamora Chinchiipe	>65 años	VIVO
1091	2021	HOMBRE	YANTZAZA	Zamora Chinchiipe	20 a 49 años	VIVO
1092	2021	HOMBRE	YANTZAZA	Zamora Chinchiipe	20 a 49 años	VIVO
1093	2021	HOMBRE	ZAMORA	Zamora Chinchiipe	20 a 49 años	VIVO
1094	2021	HOMBRE	CHINCHIPE	Zamora Chinchiipe	20 a 49 años	VIVO
1095	2021	HOMBRE	CHINCHIPE	Zamora Chinchiipe	50 a 64 años	VIVO
1096	2021	HOMBRE	CHINCHIPE	Zamora Chinchiipe	20 a 49 años	VIVO
1097	2021	HOMBRE	ZAMORA	Zamora Chinchiipe	20 a 49 años	VIVO
1098	2021	HOMBRE	CHINCHIPE	Zamora Chinchiipe	20 a 49 años	VIVO
1099	2021	HOMBRE	YANTZAZA	Zamora Chinchiipe	20 a 49 años	VIVO

1100	2021	HOMBRE	PALANDA	Zamora Chinchiipe	50 a 64 años	VIVO
1101	2021	HOMBRE	YANTZAZA	Zamora Chinchiipe	20 a 49 años	VIVO
1102	2021	HOMBRE	ZAMORA	Zamora Chinchiipe	20 a 49 años	VIVO
1103	2021	HOMBRE	ZAMORA	Zamora Chinchiipe	20 a 49 años	VIVO
1104	2021	HOMBRE	PAQUISHA	Zamora Chinchiipe	20 a 49 años	VIVO
1105	2021	HOMBRE	PAQUISHA	Zamora Chinchiipe	20 a 49 años	VIVO
1106	2021	HOMBRE	CENTINELA DEL CONDOR	Zamora Chinchiipe	20 a 49 años	VIVO
1107	2021	HOMBRE	ZAMORA	Zamora Chinchiipe	20 a 49 años	VIVO
1108	2021	HOMBRE	YACUAMBI	Zamora Chinchiipe	20 a 49 años	VIVO
1109	2021	HOMBRE	PAQUISHA	Zamora Chinchiipe	>65 años	VIVO
1110	2021	HOMBRE	YANTZAZA	Zamora Chinchiipe	50 a 64 años	VIVO
1111	2021	HOMBRE	YANTZAZA	Zamora Chinchiipe	>65 años	VIVO
1112	2021	HOMBRE	ZAMORA	Zamora Chinchiipe	50 a 64 años	VIVO
1113	2021	HOMBRE	ZAMORA	Zamora Chinchiipe	20 a 49 años	VIVO
1114	2021	HOMBRE	YANTZAZA	Zamora Chinchiipe	20 a 49 años	VIVO
1115	2021	HOMBRE	ZAMORA	Zamora Chinchiipe	20 a 49 años	VIVO
1116	2021	HOMBRE	EL PANGUI	Zamora Chinchiipe	20 a 49 años	VIVO
1117	2021	HOMBRE	CHINCHIPE	Zamora Chinchiipe	50 a 64 años	VIVO
1118	2021	HOMBRE	EL PANGUI	Zamora Chinchiipe	20 a 49 años	VIVO
1119	2021	HOMBRE	EL PANGUI	Zamora Chinchiipe	20 a 49 años	VIVO
1120	2021	HOMBRE	CHINCHIPE	Zamora Chinchiipe	15 a 19 años	VIVO
1121	2021	HOMBRE	PALANDA	Zamora Chinchiipe	15 a 19 años	VIVO
1122	2021	HOMBRE	ZAMORA	Zamora Chinchiipe	50 a 64 años	MUERTO
1123	2021	HOMBRE	ZAMORA	Zamora Chinchiipe	20 a 49 años	VIVO
1124	2021	HOMBRE	CHINCHIPE	Zamora Chinchiipe	15 a 19 años	VIVO
1125	2021	HOMBRE	PALANDA	Zamora Chinchiipe	20 a 49 años	VIVO
1126	2021	HOMBRE	PALANDA	Zamora Chinchiipe	20 a 49 años	VIVO
1127	2021	HOMBRE	PALANDA	Zamora Chinchiipe	>65 años	VIVO
1128	2021	HOMBRE	PALANDA	Zamora Chinchiipe	>65 años	MUERTO

1129	2021	HOMBRE	ZAMORA	Zamora Chinchipe	20 a 49 años	VIVO
1130	2021	HOMBRE	PALANDA	Zamora Chinchipe	20 a 49 años	VIVO
1131	2021	HOMBRE	PALANDA	Zamora Chinchipe	50 a 64 años	VIVO
1132	2021	HOMBRE	PALANDA	Zamora Chinchipe	>65 años	VIVO
1133	2021	HOMBRE	CENTINELA DEL CONDOR	Zamora Chinchipe	50 a 64 años	VIVO
1134	2021	HOMBRE	ZAMORA	Zamora Chinchipe	20 a 49 años	VIVO
1135	2021	HOMBRE	ZAMORA	Zamora Chinchipe	>65 años	VIVO
1136	2021	HOMBRE	ZAMORA	Zamora Chinchipe	5 a 9 años	VIVO
1137	2021	HOMBRE	CENTINELA DEL CONDOR	Zamora Chinchipe	>65 años	VIVO
1138	2021	HOMBRE	ZAMORA	Zamora Chinchipe	50 a 64 años	VIVO
1139	2021	HOMBRE	NANGARITZA	Zamora Chinchipe	20 a 49 años	VIVO
1140	2021	HOMBRE	EL PANGUI	Zamora Chinchipe	50 a 64 años	VIVO
1141	2021	HOMBRE	ZAMORA	Zamora Chinchipe	50 a 64 años	VIVO
1142	2021	HOMBRE	YANTZAZA	Zamora Chinchipe	20 a 49 años	VIVO
1143	2021	HOMBRE	YANTZAZA	Zamora Chinchipe	>65 años	MUERTO
1144	2021	HOMBRE	YANTZAZA	Zamora Chinchipe	50 a 64 años	VIVO
1145	2021	HOMBRE	ZAMORA	Zamora Chinchipe	>65 años	VIVO
1146	2021	HOMBRE	CHINCHIPE	Zamora Chinchipe	50 a 64 años	VIVO
1147	2021	HOMBRE	CHINCHIPE	Zamora Chinchipe	50 a 64 años	VIVO
1148	2021	HOMBRE	CHINCHIPE	Zamora Chinchipe	20 a 49 años	VIVO
1149	2021	HOMBRE	CHINCHIPE	Zamora Chinchipe	20 a 49 años	VIVO
1150	2021	HOMBRE	CHINCHIPE	Zamora Chinchipe	50 a 64 años	VIVO
1151	2021	HOMBRE	YANTZAZA	Zamora Chinchipe	20 a 49 años	VIVO
1152	2021	HOMBRE	EL PANGUI	Zamora Chinchipe	20 a 49 años	VIVO
1153	2021	HOMBRE	EL PANGUI	Zamora Chinchipe	20 a 49 años	VIVO
1154	2021	HOMBRE	EL PANGUI	Zamora Chinchipe	20 a 49 años	VIVO
1155	2021	HOMBRE	EL PANGUI	Zamora Chinchipe	20 a 49 años	VIVO
1156	2021	HOMBRE	EL PANGUI	Zamora Chinchipe	20 a 49 años	VIVO
1157	2021	HOMBRE	EL PANGUI	Zamora Chinchipe	50 a 64 años	VIVO

1158	2021	HOMBRE	CHINCHIPE	Zamora Chinchiipe	20 a 49 años	VIVO
1159	2021	HOMBRE	CHINCHIPE	Zamora Chinchiipe	20 a 49 años	VIVO
1160	2021	HOMBRE	CHINCHIPE	Zamora Chinchiipe	20 a 49 años	VIVO
1161	2021	HOMBRE	CHINCHIPE	Zamora Chinchiipe	20 a 49 años	VIVO
1162	2021	HOMBRE	ZAMORA	Zamora Chinchiipe	20 a 49 años	VIVO
1163	2021	HOMBRE	YANTZAZA	Zamora Chinchiipe	20 a 49 años	MUERTO
1164	2021	HOMBRE	ZAMORA	Zamora Chinchiipe	50 a 64 años	MUERTO
1165	2021	HOMBRE	ZAMORA	Zamora Chinchiipe	20 a 49 años	VIVO
1166	2021	HOMBRE	ZAMORA	Zamora Chinchiipe	20 a 49 años	VIVO
1167	2021	HOMBRE	EL PANGUI	Zamora Chinchiipe	15 a 19 años	VIVO
1168	2021	HOMBRE	ZAMORA	Zamora Chinchiipe	20 a 49 años	VIVO
1169	2021	HOMBRE	CHINCHIPE	Zamora Chinchiipe	20 a 49 años	VIVO
1170	2021	HOMBRE	CHINCHIPE	Zamora Chinchiipe	50 a 64 años	VIVO
1171	2021	HOMBRE	EL PANGUI	Zamora Chinchiipe	>65 años	VIVO
1172	2021	HOMBRE	PALANDA	Zamora Chinchiipe	20 a 49 años	VIVO
1173	2021	HOMBRE	ZAMORA	Zamora Chinchiipe	1 a 4 años	VIVO
1174	2021	HOMBRE	PAQUISHA	Zamora Chinchiipe	20 a 49 años	VIVO
1175	2021	HOMBRE	ZAMORA	Zamora Chinchiipe	20 a 49 años	VIVO
1176	2021	HOMBRE	ZAMORA	Zamora Chinchiipe	20 a 49 años	VIVO
1177	2021	HOMBRE	ZAMORA	Zamora Chinchiipe	20 a 49 años	VIVO
1178	2021	HOMBRE	ZAMORA	Zamora Chinchiipe	20 a 49 años	VIVO
1179	2021	HOMBRE	ZAMORA	Zamora Chinchiipe	15 a 19 años	VIVO
1180	2021	HOMBRE	CHINCHIPE	Zamora Chinchiipe	50 a 64 años	VIVO
1181	2021	HOMBRE	YANTZAZA	Zamora Chinchiipe	50 a 64 años	VIVO
1182	2021	HOMBRE	PALANDA	Zamora Chinchiipe	15 a 19 años	VIVO
1183	2021	HOMBRE	ZAMORA	Zamora Chinchiipe	20 a 49 años	VIVO
1184	2021	HOMBRE	ZAMORA	Zamora Chinchiipe	>65 años	VIVO
1185	2021	HOMBRE	ZAMORA	Zamora Chinchiipe	20 a 49 años	VIVO
1186	2021	HOMBRE	CHINCHIPE	Zamora Chinchiipe	20 a 49 años	VIVO

1187	2021	HOMBRE	ZAMORA	Zamora Chinchipe	20 a 49 años	VIVO
1188	2021	HOMBRE	ZAMORA	Zamora Chinchipe	>65 años	VIVO
1189	2021	HOMBRE	ZAMORA	Zamora Chinchipe	20 a 49 años	VIVO
1190	2021	HOMBRE	EL PANGUI	Zamora Chinchipe	>65 años	VIVO
1191	2021	HOMBRE	CENTINELA DEL CONDOR	Zamora Chinchipe	20 a 49 años	VIVO
1192	2021	HOMBRE	EL PANGUI	Zamora Chinchipe	20 a 49 años	VIVO
1193	2021	HOMBRE	ZAMORA	Zamora Chinchipe	20 a 49 años	VIVO
1194	2021	HOMBRE	CHINCHIPE	Zamora Chinchipe	20 a 49 años	VIVO
1195	2021	HOMBRE	CHINCHIPE	Zamora Chinchipe	20 a 49 años	VIVO
1196	2021	HOMBRE	ZAMORA	Zamora Chinchipe	50 a 64 años	VIVO
1197	2021	HOMBRE	EL PANGUI	Zamora Chinchipe	20 a 49 años	VIVO
1198	2021	HOMBRE	CHINCHIPE	Zamora Chinchipe	50 a 64 años	VIVO
1199	2021	HOMBRE	CHINCHIPE	Zamora Chinchipe	20 a 49 años	VIVO
1200	2021	HOMBRE	CENTINELA DEL CONDOR	Zamora Chinchipe	>65 años	MUERTO
1201	2021	HOMBRE	EL PANGUI	Zamora Chinchipe	50 a 64 años	VIVO
1202	2021	HOMBRE	ZAMORA	Zamora Chinchipe	15 a 19 años	VIVO
1203	2021	HOMBRE	YACUAMBI	Zamora Chinchipe	20 a 49 años	VIVO
1204	2021	HOMBRE	EL PANGUI	Zamora Chinchipe	20 a 49 años	VIVO
1205	2021	HOMBRE	YANTZAZA	Zamora Chinchipe	50 a 64 años	MUERTO
1206	2021	HOMBRE	CHINCHIPE	Zamora Chinchipe	50 a 64 años	VIVO
1207	2021	HOMBRE	CHINCHIPE	Zamora Chinchipe	20 a 49 años	VIVO
1208	2021	HOMBRE	CHINCHIPE	Zamora Chinchipe	50 a 64 años	MUERTO
1209	2021	HOMBRE	EL PANGUI	Zamora Chinchipe	20 a 49 años	VIVO
1210	2021	HOMBRE	CENTINELA DEL CONDOR	Zamora Chinchipe	>65 años	VIVO
1211	2021	HOMBRE	ZAMORA	Zamora Chinchipe	20 a 49 años	VIVO
1212	2021	HOMBRE	CHINCHIPE	Zamora Chinchipe	20 a 49 años	VIVO
1213	2021	HOMBRE	CHINCHIPE	Zamora Chinchipe	20 a 49 años	VIVO
1214	2021	HOMBRE	CHINCHIPE	Zamora Chinchipe	50 a 64 años	VIVO
1215	2021	HOMBRE	EL PANGUI	Zamora Chinchipe	>65 años	MUERTO

1216	2021	HOMBRE	ZAMORA	Zamora Chinchipe	20 a 49 años	VIVO
1217	2021	HOMBRE	YANTZAZA	Zamora Chinchipe	15 a 19 años	VIVO
1218	2021	HOMBRE	CHINCHIPE	Zamora Chinchipe	20 a 49 años	VIVO
1219	2021	HOMBRE	NANGARITZA	Zamora Chinchipe	20 a 49 años	VIVO
1220	2021	HOMBRE	YANTZAZA	Zamora Chinchipe	20 a 49 años	VIVO
1221	2021	HOMBRE	YANTZAZA	Zamora Chinchipe	15 a 19 años	VIVO
1222	2021	HOMBRE	CHINCHIPE	Zamora Chinchipe	20 a 49 años	VIVO
1223	2021	HOMBRE	PAQUISHA	Zamora Chinchipe	10 a 14 años	VIVO
1224	2021	HOMBRE	PAQUISHA	Zamora Chinchipe	20 a 49 años	VIVO
1225	2021	HOMBRE	ZAMORA	Zamora Chinchipe	5 a 9 años	VIVO
1226	2021	HOMBRE	EL PANGUI	Zamora Chinchipe	20 a 49 años	VIVO
1227	2021	HOMBRE	CENTINELA DEL CONDOR	Zamora Chinchipe	50 a 64 años	MUERTO
1228	2021	HOMBRE	ZAMORA	Zamora Chinchipe	20 a 49 años	VIVO
1229	2021	HOMBRE	CHINCHIPE	Zamora Chinchipe	20 a 49 años	VIVO
1230	2021	HOMBRE	CHINCHIPE	Zamora Chinchipe	20 a 49 años	VIVO
1231	2021	HOMBRE	PALANDA	Zamora Chinchipe	20 a 49 años	VIVO
1232	2021	HOMBRE	YANTZAZA	Zamora Chinchipe	50 a 64 años	VIVO
1233	2021	HOMBRE	CHINCHIPE	Zamora Chinchipe	15 a 19 años	VIVO
1234	2021	HOMBRE	CHINCHIPE	Zamora Chinchipe	15 a 19 años	VIVO
1235	2021	HOMBRE	CHINCHIPE	Zamora Chinchipe	15 a 19 años	VIVO
1236	2021	HOMBRE	CHINCHIPE	Zamora Chinchipe	20 a 49 años	VIVO
1237	2021	HOMBRE	PALANDA	Zamora Chinchipe	50 a 64 años	VIVO
1238	2021	HOMBRE	CHINCHIPE	Zamora Chinchipe	20 a 49 años	VIVO
1239	2021	HOMBRE	CHINCHIPE	Zamora Chinchipe	10 a 14 años	VIVO
1240	2021	HOMBRE	CHINCHIPE	Zamora Chinchipe	20 a 49 años	VIVO
1241	2021	HOMBRE	PALANDA	Zamora Chinchipe	>65 años	VIVO
1242	2021	HOMBRE	CHINCHIPE	Zamora Chinchipe	20 a 49 años	VIVO
1243	2021	HOMBRE	ZAMORA	Zamora Chinchipe	20 a 49 años	VIVO
1244	2021	HOMBRE	EL PANGUI	Zamora Chinchipe	20 a 49 años	VIVO

1245	2021	HOMBRE	CHINCHIPE	Zamora Chinchiipe	50 a 64 años	VIVO
1246	2021	HOMBRE	ZAMORA	Zamora Chinchiipe	20 a 49 años	VIVO
1247	2021	HOMBRE	CHINCHIPE	Zamora Chinchiipe	20 a 49 años	VIVO
1248	2021	HOMBRE	CHINCHIPE	Zamora Chinchiipe	10 a 14 años	VIVO
1249	2021	HOMBRE	YANTZAZA	Zamora Chinchiipe	50 a 64 años	VIVO
1250	2021	HOMBRE	EL PANGUI	Zamora Chinchiipe	20 a 49 años	VIVO
1251	2021	HOMBRE	YANTZAZA	Zamora Chinchiipe	20 a 49 años	VIVO
1252	2021	HOMBRE	ZAMORA	Zamora Chinchiipe	50 a 64 años	VIVO
1253	2021	HOMBRE	CHINCHIPE	Zamora Chinchiipe	20 a 49 años	VIVO
1254	2021	HOMBRE	YANTZAZA	Zamora Chinchiipe	15 a 19 años	VIVO
1255	2021	HOMBRE	CENTINELA DEL CONDOR	Zamora Chinchiipe	>65 años	VIVO
1256	2021	HOMBRE	ZAMORA	Zamora Chinchiipe	15 a 19 años	VIVO
1257	2021	HOMBRE	ZAMORA	Zamora Chinchiipe	50 a 64 años	VIVO
1258	2021	HOMBRE	ZAMORA	Zamora Chinchiipe	15 a 19 años	VIVO
1259	2021	HOMBRE	ZAMORA	Zamora Chinchiipe	20 a 49 años	VIVO
1260	2021	HOMBRE	CHINCHIPE	Zamora Chinchiipe	20 a 49 años	VIVO
1261	2021	HOMBRE	CHINCHIPE	Zamora Chinchiipe	20 a 49 años	VIVO
1262	2021	HOMBRE	YANTZAZA	Zamora Chinchiipe	20 a 49 años	VIVO
1263	2021	HOMBRE	CHINCHIPE	Zamora Chinchiipe	20 a 49 años	VIVO
1264	2021	HOMBRE	CENTINELA DEL CONDOR	Zamora Chinchiipe	20 a 49 años	VIVO
1265	2021	HOMBRE	CHINCHIPE	Zamora Chinchiipe	50 a 64 años	VIVO
1266	2021	HOMBRE	CENTINELA DEL CONDOR	Zamora Chinchiipe	15 a 19 años	VIVO
1267	2021	HOMBRE	PAQUISHA	Zamora Chinchiipe	5 a 9 años	VIVO
1268	2021	HOMBRE	ZAMORA	Zamora Chinchiipe	20 a 49 años	VIVO
1269	2021	HOMBRE	YANTZAZA	Zamora Chinchiipe	20 a 49 años	VIVO
1270	2021	HOMBRE	ZAMORA	Zamora Chinchiipe	50 a 64 años	VIVO
1271	2021	HOMBRE	EL PANGUI	Zamora Chinchiipe	15 a 19 años	VIVO
1272	2021	HOMBRE	CHINCHIPE	Zamora Chinchiipe	20 a 49 años	VIVO
1273	2021	HOMBRE	YANTZAZA	Zamora Chinchiipe	20 a 49 años	VIVO

1274	2021	HOMBRE	PALANDA	Zamora Chinchiipe	1 a 4 años	VIVO
1275	2021	HOMBRE	PALANDA	Zamora Chinchiipe	20 a 49 años	VIVO
1276	2021	HOMBRE	CENTINELA DEL CONDOR	Zamora Chinchiipe	20 a 49 años	VIVO
1277	2021	HOMBRE	CENTINELA DEL CONDOR	Zamora Chinchiipe	50 a 64 años	VIVO
1278	2021	HOMBRE	ZAMORA	Zamora Chinchiipe	20 a 49 años	VIVO
1279	2021	HOMBRE	YANTZAZA	Zamora Chinchiipe	20 a 49 años	VIVO
1280	2021	HOMBRE	EL PANGUI	Zamora Chinchiipe	20 a 49 años	VIVO
1281	2021	HOMBRE	ZAMORA	Zamora Chinchiipe	20 a 49 años	VIVO
1282	2021	HOMBRE	YANTZAZA	Zamora Chinchiipe	20 a 49 años	VIVO
1283	2021	HOMBRE	ZAMORA	Zamora Chinchiipe	20 a 49 años	VIVO
1284	2021	HOMBRE	ZAMORA	Zamora Chinchiipe	20 a 49 años	VIVO
1285	2021	HOMBRE	ZAMORA	Zamora Chinchiipe	20 a 49 años	VIVO
1286	2021	HOMBRE	ZAMORA	Zamora Chinchiipe	20 a 49 años	VIVO
1287	2021	HOMBRE	ZAMORA	Zamora Chinchiipe	50 a 64 años	VIVO
1288	2021	HOMBRE	YANTZAZA	Zamora Chinchiipe	15 a 19 años	VIVO
1289	2021	HOMBRE	YANTZAZA	Zamora Chinchiipe	20 a 49 años	VIVO
1290	2021	HOMBRE	EL PANGUI	Zamora Chinchiipe	20 a 49 años	VIVO
1291	2021	HOMBRE	YANTZAZA	Zamora Chinchiipe	15 a 19 años	VIVO
1292	2021	HOMBRE	YANTZAZA	Zamora Chinchiipe	50 a 64 años	VIVO
1293	2021	HOMBRE	PAQUISHA	Zamora Chinchiipe	50 a 64 años	VIVO
1294	2021	HOMBRE	ZAMORA	Zamora Chinchiipe	20 a 49 años	VIVO
1295	2021	HOMBRE	EL PANGUI	Zamora Chinchiipe	50 a 64 años	VIVO
1296	2021	HOMBRE	ZAMORA	Zamora Chinchiipe	20 a 49 años	VIVO
1297	2021	HOMBRE	ZAMORA	Zamora Chinchiipe	>65 años	VIVO
1298	2021	HOMBRE	EL PANGUI	Zamora Chinchiipe	15 a 19 años	VIVO
1299	2021	HOMBRE	EL PANGUI	Zamora Chinchiipe	20 a 49 años	VIVO
1300	2021	HOMBRE	ZAMORA	Zamora Chinchiipe	20 a 49 años	VIVO
1301	2021	HOMBRE	ZAMORA	Zamora Chinchiipe	10 a 14 años	VIVO
1302	2021	HOMBRE	ZAMORA	Zamora Chinchiipe	20 a 49 años	VIVO

1303	2021	HOMBRE	ZAMORA	Zamora Chinchipe	50 a 64 años	VIVO
1304	2021	HOMBRE	EL PANGUI	Zamora Chinchipe	15 a 19 años	VIVO
1305	2021	HOMBRE	EL PANGUI	Zamora Chinchipe	5 a 9 años	VIVO
1306	2021	HOMBRE	YANTZAZA	Zamora Chinchipe	20 a 49 años	VIVO
1307	2021	HOMBRE	YANTZAZA	Zamora Chinchipe	50 a 64 años	VIVO
1308	2021	HOMBRE	YANTZAZA	Zamora Chinchipe	20 a 49 años	VIVO
1309	2021	HOMBRE	EL PANGUI	Zamora Chinchipe	>65 años	VIVO
1310	2021	HOMBRE	PALANDA	Zamora Chinchipe	20 a 49 años	VIVO
1311	2021	HOMBRE	EL PANGUI	Zamora Chinchipe	20 a 49 años	VIVO
1312	2021	HOMBRE	EL PANGUI	Zamora Chinchipe	50 a 64 años	VIVO
1313	2021	HOMBRE	EL PANGUI	Zamora Chinchipe	15 a 19 años	VIVO
1314	2021	HOMBRE	PAQUISHA	Zamora Chinchipe	20 a 49 años	VIVO
1315	2021	HOMBRE	YANTZAZA	Zamora Chinchipe	20 a 49 años	VIVO
1316	2021	HOMBRE	EL PANGUI	Zamora Chinchipe	50 a 64 años	VIVO
1317	2021	HOMBRE	PAQUISHA	Zamora Chinchipe	15 a 19 años	VIVO
1318	2021	HOMBRE	EL PANGUI	Zamora Chinchipe	20 a 49 años	VIVO
1319	2021	HOMBRE	EL PANGUI	Zamora Chinchipe	20 a 49 años	VIVO
1320	2021	HOMBRE	EL PANGUI	Zamora Chinchipe	20 a 49 años	VIVO
1321	2021	HOMBRE	EL PANGUI	Zamora Chinchipe	20 a 49 años	VIVO
1322	2021	HOMBRE	EL PANGUI	Zamora Chinchipe	5 a 9 años	VIVO
1323	2021	HOMBRE	EL PANGUI	Zamora Chinchipe	>65 años	VIVO
1324	2021	HOMBRE	YANTZAZA	Zamora Chinchipe	15 a 19 años	VIVO
1325	2021	HOMBRE	EL PANGUI	Zamora Chinchipe	15 a 19 años	VIVO
1326	2021	HOMBRE	EL PANGUI	Zamora Chinchipe	20 a 49 años	VIVO
1327	2021	HOMBRE	EL PANGUI	Zamora Chinchipe	>65 años	VIVO
1328	2021	HOMBRE	ZAMORA	Zamora Chinchipe	5 a 9 años	VIVO
1329	2021	HOMBRE	ZAMORA	Zamora Chinchipe	20 a 49 años	VIVO
1330	2021	HOMBRE	ZAMORA	Zamora Chinchipe	5 a 9 años	VIVO
1331	2021	HOMBRE	YANTZAZA	Zamora Chinchipe	20 a 49 años	VIVO

1332	2021	HOMBRE	EL PANGUI	Zamora Chinchipe	10 a 14 años	VIVO
1333	2021	HOMBRE	EL PANGUI	Zamora Chinchipe	>65 años	VIVO
1334	2021	HOMBRE	EL PANGUI	Zamora Chinchipe	>65 años	VIVO
1335	2021	HOMBRE	EL PANGUI	Zamora Chinchipe	50 a 64 años	VIVO
1336	2021	HOMBRE	ZAMORA	Zamora Chinchipe	50 a 64 años	VIVO
1337	2021	HOMBRE	ZAMORA	Zamora Chinchipe	>65 años	VIVO
1338	2021	HOMBRE	EL PANGUI	Zamora Chinchipe	>65 años	VIVO
1339	2021	HOMBRE	ZAMORA	Zamora Chinchipe	50 a 64 años	VIVO
1340	2021	HOMBRE	ZAMORA	Zamora Chinchipe	20 a 49 años	VIVO
1341	2021	HOMBRE	ZAMORA	Zamora Chinchipe	20 a 49 años	VIVO
1342	2021	HOMBRE	ZAMORA	Zamora Chinchipe	50 a 64 años	VIVO
1343	2021	HOMBRE	NANGARITZA	Zamora Chinchipe	50 a 64 años	VIVO
1344	2021	HOMBRE	ZAMORA	Zamora Chinchipe	15 a 19 años	VIVO
1345	2021	HOMBRE	ZAMORA	Zamora Chinchipe	20 a 49 años	VIVO
1346	2021	HOMBRE	ZAMORA	Zamora Chinchipe	>65 años	VIVO
1347	2021	HOMBRE	ZAMORA	Zamora Chinchipe	20 a 49 años	VIVO
1348	2021	HOMBRE	YACUAMBI	Zamora Chinchipe	20 a 49 años	VIVO
1349	2021	HOMBRE	YANTZAZA	Zamora Chinchipe	15 a 19 años	VIVO
1350	2021	HOMBRE	NANGARITZA	Zamora Chinchipe	50 a 64 años	VIVO
1351	2021	HOMBRE	ZAMORA	Zamora Chinchipe	>65 años	VIVO
1352	2021	HOMBRE	ZAMORA	Zamora Chinchipe	15 a 19 años	VIVO
1353	2021	HOMBRE	YANTZAZA	Zamora Chinchipe	50 a 64 años	VIVO
1354	2021	HOMBRE	NANGARITZA	Zamora Chinchipe	20 a 49 años	VIVO
1355	2021	HOMBRE	NANGARITZA	Zamora Chinchipe	15 a 19 años	VIVO
1356	2021	HOMBRE	NANGARITZA	Zamora Chinchipe	15 a 19 años	VIVO
1357	2021	HOMBRE	YANTZAZA	Zamora Chinchipe	50 a 64 años	VIVO
1358	2021	HOMBRE	YANTZAZA	Zamora Chinchipe	20 a 49 años	VIVO
1359	2021	HOMBRE	NANGARITZA	Zamora Chinchipe	50 a 64 años	VIVO
1360	2021	HOMBRE	EL PANGUI	Zamora Chinchipe	20 a 49 años	VIVO

1361	2021	HOMBRE	PAQUISHA	Zamora Chinchiipe	10 a 14 años	VIVO
1362	2021	HOMBRE	YANTZAZA	Zamora Chinchiipe	20 a 49 años	VIVO
1363	2021	HOMBRE	CENTINELA DEL CONDOR	Zamora Chinchiipe	50 a 64 años	VIVO
1364	2021	HOMBRE	YANTZAZA	Zamora Chinchiipe	15 a 19 años	VIVO
1365	2021	HOMBRE	CENTINELA DEL CONDOR	Zamora Chinchiipe	20 a 49 años	VIVO
1366	2022	HOMBRE	NANGARITZA	Zamora Chinchiipe	20 a 49 años	VIVO
1367	2022	HOMBRE	EL PANGUI	Zamora Chinchiipe	15 a 19 años	VIVO
1368	2022	HOMBRE	YANTZAZA	Zamora Chinchiipe	20 a 49 años	VIVO
1369	2022	HOMBRE	YANTZAZA	Zamora Chinchiipe	20 a 49 años	VIVO
1370	2022	HOMBRE	CENTINELA DEL CONDOR	Zamora Chinchiipe	15 a 19 años	VIVO
1371	2022	HOMBRE	CENTINELA DEL CONDOR	Zamora Chinchiipe	15 a 19 años	VIVO
1372	2022	HOMBRE	EL PANGUI	Zamora Chinchiipe	50 a 64 años	VIVO
1373	2022	HOMBRE	NANGARITZA	Zamora Chinchiipe	20 a 49 años	VIVO
1374	2022	HOMBRE	PAQUISHA	Zamora Chinchiipe	20 a 49 años	VIVO
1375	2022	HOMBRE	ZAMORA	Zamora Chinchiipe	20 a 49 años	VIVO
1376	2022	HOMBRE	YANTZAZA	Zamora Chinchiipe	20 a 49 años	VIVO
1377	2022	HOMBRE	YANTZAZA	Zamora Chinchiipe	>65 años	VIVO
1378	2022	HOMBRE	YANTZAZA	Zamora Chinchiipe	20 a 49 años	VIVO
1379	2022	HOMBRE	NANGARITZA	Zamora Chinchiipe	50 a 64 años	VIVO
1380	2022	HOMBRE	NANGARITZA	Zamora Chinchiipe	15 a 19 años	VIVO
1381	2022	HOMBRE	YANTZAZA	Zamora Chinchiipe	20 a 49 años	VIVO
1382	2022	HOMBRE	ZAMORA	Zamora Chinchiipe	20 a 49 años	VIVO
1383	2022	HOMBRE	YANTZAZA	Zamora Chinchiipe	20 a 49 años	VIVO
1384	2022	HOMBRE	EL PANGUI	Zamora Chinchiipe	20 a 49 años	VIVO
1385	2022	HOMBRE	ZAMORA	Zamora Chinchiipe	20 a 49 años	VIVO
1386	2022	HOMBRE	ZAMORA	Zamora Chinchiipe	5 a 9 años	VIVO
1387	2022	HOMBRE	YANTZAZA	Zamora Chinchiipe	20 a 49 años	VIVO
1388	2022	HOMBRE	ZAMORA	Zamora Chinchiipe	20 a 49 años	VIVO
1389	2022	HOMBRE	EL PANGUI	Zamora Chinchiipe	20 a 49 años	VIVO

1390	2022	HOMBRE	ZAMORA	Zamora Chinchipe	20 a 49 años	VIVO
1391	2022	HOMBRE	CENTINELA DEL CONDOR	Zamora Chinchipe	20 a 49 años	VIVO
1392	2022	HOMBRE	ZAMORA	Zamora Chinchipe	20 a 49 años	VIVO
1393	2022	HOMBRE	YANTZAZA	Zamora Chinchipe	10 a 14 años	VIVO
1394	2022	HOMBRE	ZAMORA	Zamora Chinchipe	5 a 9 años	VIVO
1395	2022	HOMBRE	ZAMORA	Zamora Chinchipe	20 a 49 años	VIVO
1396	2022	HOMBRE	YANTZAZA	Zamora Chinchipe	20 a 49 años	VIVO
1397	2022	HOMBRE	YANTZAZA	Zamora Chinchipe	15 a 19 años	VIVO
1398	2022	HOMBRE	NANGARITZA	Zamora Chinchipe	20 a 49 años	VIVO
1399	2022	HOMBRE	NANGARITZA	Zamora Chinchipe	>65 años	VIVO
1400	2022	HOMBRE	NANGARITZA	Zamora Chinchipe	20 a 49 años	VIVO
1401	2021	HOMBRE	YANTZAZA	Zamora Chinchipe	20 a 49 años	VIVO
1402	2022	HOMBRE	ZAMORA	Zamora Chinchipe	50 a 64 años	VIVO
1403	2022	HOMBRE	YANTZAZA	Zamora Chinchipe	20 a 49 años	VIVO
1404	2022	HOMBRE	YANTZAZA	Zamora Chinchipe	20 a 49 años	VIVO
1405	2022	HOMBRE	CENTINELA DEL CONDOR	Zamora Chinchipe	20 a 49 años	VIVO
1406	2022	HOMBRE	CENTINELA DEL CONDOR	Zamora Chinchipe	20 a 49 años	VIVO
1407	2022	HOMBRE	YANTZAZA	Zamora Chinchipe	20 a 49 años	VIVO
1408	2022	HOMBRE	YANTZAZA	Zamora Chinchipe	20 a 49 años	VIVO
1409	2022	HOMBRE	CHINCHIPE	Zamora Chinchipe	20 a 49 años	VIVO
1410	2022	HOMBRE	CHINCHIPE	Zamora Chinchipe	20 a 49 años	VIVO
1411	2022	HOMBRE	CHINCHIPE	Zamora Chinchipe	>65 años	VIVO
1412	2022	HOMBRE	CHINCHIPE	Zamora Chinchipe	20 a 49 años	VIVO
1413	2022	HOMBRE	ZAMORA	Zamora Chinchipe	20 a 49 años	VIVO
1414	2022	HOMBRE	ZAMORA	Zamora Chinchipe	20 a 49 años	VIVO
1415	2022	HOMBRE	ZAMORA	Zamora Chinchipe	20 a 49 años	VIVO
1416	2022	HOMBRE	ZAMORA	Zamora Chinchipe	15 a 19 años	VIVO
1417	2022	HOMBRE	CHINCHIPE	Zamora Chinchipe	20 a 49 años	VIVO
1418	2022	HOMBRE	CHINCHIPE	Zamora Chinchipe	>65 años	VIVO

1419	2022	HOMBRE	CHINCHIPE	Zamora Chinchipe	20 a 49 años	VIVO
1420	2022	HOMBRE	CHINCHIPE	Zamora Chinchipe	20 a 49 años	VIVO
1421	2022	HOMBRE	YANTZAZA	Zamora Chinchipe	20 a 49 años	VIVO
1422	2022	HOMBRE	ZAMORA	Zamora Chinchipe	20 a 49 años	VIVO
1423	2022	HOMBRE	ZAMORA	Zamora Chinchipe	20 a 49 años	VIVO
1424	2022	HOMBRE	CHINCHIPE	Zamora Chinchipe	20 a 49 años	VIVO
1425	2022	HOMBRE	YANTZAZA	Zamora Chinchipe	20 a 49 años	VIVO
1426	2022	HOMBRE	YACUAMBI	Zamora Chinchipe	15 a 19 años	VIVO
1427	2022	HOMBRE	CENTINELA DEL CONDOR	Zamora Chinchipe	20 a 49 años	VIVO
1428	2022	HOMBRE	NANGARITZA	Zamora Chinchipe	20 a 49 años	VIVO
1429	2022	HOMBRE	YANTZAZA	Zamora Chinchipe	50 a 64 años	VIVO
1430	2022	HOMBRE	ZAMORA	Zamora Chinchipe	20 a 49 años	VIVO
1431	2022	HOMBRE	ZAMORA	Zamora Chinchipe	20 a 49 años	VIVO
1432	2022	HOMBRE	ZAMORA	Zamora Chinchipe	20 a 49 años	VIVO
1433	2022	HOMBRE	EL PANGUI	Zamora Chinchipe	20 a 49 años	VIVO
1434	2022	HOMBRE	ZAMORA	Zamora Chinchipe	20 a 49 años	VIVO
1435	2022	HOMBRE	ZAMORA	Zamora Chinchipe	20 a 49 años	VIVO
1436	2022	HOMBRE	YANTZAZA	Zamora Chinchipe	>65 años	VIVO
1437	2022	HOMBRE	CHINCHIPE	Zamora Chinchipe	20 a 49 años	VIVO
1438	2022	HOMBRE	EL PANGUI	Zamora Chinchipe	20 a 49 años	VIVO
1439	2022	HOMBRE	CHINCHIPE	Zamora Chinchipe	20 a 49 años	VIVO
1440	2022	HOMBRE	CHINCHIPE	Zamora Chinchipe	20 a 49 años	VIVO
1441	2022	HOMBRE	CHINCHIPE	Zamora Chinchipe	20 a 49 años	VIVO
1442	2022	HOMBRE	CHINCHIPE	Zamora Chinchipe	20 a 49 años	VIVO
1443	2022	HOMBRE	CHINCHIPE	Zamora Chinchipe	>65 años	VIVO
1444	2022	HOMBRE	YANTZAZA	Zamora Chinchipe	10 a 14 años	VIVO
1445	2022	HOMBRE	NANGARITZA	Zamora Chinchipe	20 a 49 años	VIVO
1446	2022	HOMBRE	CHINCHIPE	Zamora Chinchipe	20 a 49 años	VIVO
1447	2022	HOMBRE	EL PANGUI	Zamora Chinchipe	20 a 49 años	VIVO

1448	2022	HOMBRE	EL PANGUI	Zamora Chinchipe	>65 años	VIVO
1449	2022	HOMBRE	EL PANGUI	Zamora Chinchipe	20 a 49 años	VIVO
1450	2022	HOMBRE	YANTZAZA	Zamora Chinchipe	20 a 49 años	VIVO
1451	2022	HOMBRE	ZAMORA	Zamora Chinchipe	50 a 64 años	VIVO
1452	2022	HOMBRE	ZAMORA	Zamora Chinchipe	10 a 14 años	VIVO
1453	2022	HOMBRE	ZAMORA	Zamora Chinchipe	20 a 49 años	VIVO
1454	2022	HOMBRE	PALANDA	Zamora Chinchipe	20 a 49 años	VIVO
1455	2022	HOMBRE	EL PANGUI	Zamora Chinchipe	20 a 49 años	VIVO
1456	2022	HOMBRE	ZAMORA	Zamora Chinchipe	50 a 64 años	VIVO
1457	2022	HOMBRE	ZAMORA	Zamora Chinchipe	>65 años	MUERTO
1458	2022	HOMBRE	NANGARITZA	Zamora Chinchipe	20 a 49 años	VIVO
1459	2022	HOMBRE	YANTZAZA	Zamora Chinchipe	20 a 49 años	VIVO
1460	2022	HOMBRE	CENTINELA DEL CONDOR	Zamora Chinchipe	20 a 49 años	VIVO
1461	2022	HOMBRE	NANGARITZA	Zamora Chinchipe	20 a 49 años	VIVO
1462	2022	HOMBRE	EL PANGUI	Zamora Chinchipe	20 a 49 años	VIVO
1463	2022	HOMBRE	EL PANGUI	Zamora Chinchipe	20 a 49 años	VIVO
1464	2022	HOMBRE	ZAMORA	Zamora Chinchipe	20 a 49 años	VIVO
1465	2022	HOMBRE	PAQUISHA	Zamora Chinchipe	20 a 49 años	VIVO
1466	2022	HOMBRE	PALANDA	Zamora Chinchipe	20 a 49 años	VIVO
1467	2022	HOMBRE	YACUAMBI	Zamora Chinchipe	20 a 49 años	VIVO
1468	2022	HOMBRE	EL PANGUI	Zamora Chinchipe	20 a 49 años	VIVO
1469	2022	HOMBRE	ZAMORA	Zamora Chinchipe	20 a 49 años	VIVO
1470	2022	HOMBRE	ZAMORA	Zamora Chinchipe	50 a 64 años	VIVO
1471	2022	HOMBRE	EL PANGUI	Zamora Chinchipe	20 a 49 años	VIVO
1472	2022	HOMBRE	EL PANGUI	Zamora Chinchipe	20 a 49 años	VIVO
1473	2022	HOMBRE	EL PANGUI	Zamora Chinchipe	50 a 64 años	VIVO
1474	2022	HOMBRE	YANTZAZA	Zamora Chinchipe	10 a 14 años	VIVO
1475	2022	HOMBRE	EL PANGUI	Zamora Chinchipe	>65 años	VIVO
1476	2022	HOMBRE	NANGARITZA	Zamora Chinchipe	20 a 49 años	VIVO

1477	2022	HOMBRE	YANTZAZA	Zamora Chinchiipe	20 a 49 años	VIVO
1478	2022	HOMBRE	NANGARITZA	Zamora Chinchiipe	20 a 49 años	VIVO
1479	2022	HOMBRE	CENTINELA DEL CONDOR	Zamora Chinchiipe	20 a 49 años	VIVO
1480	2022	HOMBRE	YACUAMBI	Zamora Chinchiipe	20 a 49 años	VIVO
1481	2022	HOMBRE	YACUAMBI	Zamora Chinchiipe	50 a 64 años	VIVO
1482	2022	HOMBRE	YANTZAZA	Zamora Chinchiipe	20 a 49 años	VIVO
1483	2022	HOMBRE	CENTINELA DEL CONDOR	Zamora Chinchiipe	50 a 64 años	VIVO
1484	2022	HOMBRE	YANTZAZA	Zamora Chinchiipe	20 a 49 años	VIVO
1485	2022	HOMBRE	YANTZAZA	Zamora Chinchiipe	20 a 49 años	VIVO
1486	2022	HOMBRE	PAQUISHA	Zamora Chinchiipe	20 a 49 años	VIVO
1487	2022	HOMBRE	YANTZAZA	Zamora Chinchiipe	20 a 49 años	VIVO
1488	2022	HOMBRE	ZAMORA	Zamora Chinchiipe	50 a 64 años	VIVO
1489	2022	HOMBRE	EL PANGUI	Zamora Chinchiipe	20 a 49 años	VIVO
1490	2022	HOMBRE	NANGARITZA	Zamora Chinchiipe	20 a 49 años	VIVO
1491	2022	HOMBRE	ZAMORA	Zamora Chinchiipe	20 a 49 años	VIVO
1492	2022	HOMBRE	ZAMORA	Zamora Chinchiipe	15 a 19 años	VIVO
1493	2022	HOMBRE	NANGARITZA	Zamora Chinchiipe	20 a 49 años	VIVO
1494	2022	HOMBRE	EL PANGUI	Zamora Chinchiipe	20 a 49 años	VIVO
1495	2022	HOMBRE	YACUAMBI	Zamora Chinchiipe	20 a 49 años	VIVO
1496	2022	HOMBRE	YANTZAZA	Zamora Chinchiipe	5 a 9 años	VIVO
1497	2022	HOMBRE	ZAMORA	Zamora Chinchiipe	1 a 4 años	VIVO
1498	2022	HOMBRE	YANTZAZA	Zamora Chinchiipe	20 a 49 años	VIVO
1499	2022	HOMBRE	YANTZAZA	Zamora Chinchiipe	20 a 49 años	VIVO
1500	2022	HOMBRE	EL PANGUI	Zamora Chinchiipe	>65 años	VIVO
1501	2022	HOMBRE	YANTZAZA	Zamora Chinchiipe	20 a 49 años	VIVO
1502	2022	HOMBRE	CENTINELA DEL CONDOR	Zamora Chinchiipe	20 a 49 años	VIVO
1503	2022	HOMBRE	YANTZAZA	Zamora Chinchiipe	20 a 49 años	VIVO
1504	2022	HOMBRE	YANTZAZA	Zamora Chinchiipe	15 a 19 años	VIVO
1505	2022	HOMBRE	CHINCHIPE	Zamora Chinchiipe	50 a 64 años	VIVO

1506	2022	HOMBRE	CHINCHIPE	Zamora Chinchiipe	20 a 49 años	VIVO
1507	2022	HOMBRE	EL PANGUI	Zamora Chinchiipe	20 a 49 años	VIVO
1508	2022	HOMBRE	ZAMORA	Zamora Chinchiipe	20 a 49 años	VIVO
1509	2022	HOMBRE	YANTZAZA	Zamora Chinchiipe	20 a 49 años	VIVO
1510	2022	HOMBRE	ZAMORA	Zamora Chinchiipe	50 a 64 años	VIVO
1511	2022	HOMBRE	ZAMORA	Zamora Chinchiipe	20 a 49 años	VIVO
1512	2022	HOMBRE	ZAMORA	Zamora Chinchiipe	20 a 49 años	VIVO
1513	2022	HOMBRE	ZAMORA	Zamora Chinchiipe	20 a 49 años	VIVO
1514	2022	HOMBRE	ZAMORA	Zamora Chinchiipe	50 a 64 años	VIVO
1515	2022	HOMBRE	PAQUISHA	Zamora Chinchiipe	20 a 49 años	VIVO
1516	2022	HOMBRE	ZAMORA	Zamora Chinchiipe	20 a 49 años	VIVO
1517	2022	HOMBRE	ZAMORA	Zamora Chinchiipe	20 a 49 años	VIVO
1518	2022	HOMBRE	CENTINELA DEL CONDOR	Zamora Chinchiipe	20 a 49 años	VIVO
1519	2022	HOMBRE	ZAMORA	Zamora Chinchiipe	10 a 14 años	VIVO
1520	2022	HOMBRE	ZAMORA	Zamora Chinchiipe	20 a 49 años	VIVO
1521	2022	HOMBRE	EL PANGUI	Zamora Chinchiipe	15 a 19 años	VIVO
1522	2022	HOMBRE	ZAMORA	Zamora Chinchiipe	20 a 49 años	VIVO
1523	2022	HOMBRE	YANTZAZA	Zamora Chinchiipe	50 a 64 años	VIVO
1524	2022	HOMBRE	CENTINELA DEL CONDOR	Zamora Chinchiipe	50 a 64 años	VIVO
1525	2022	HOMBRE	CENTINELA DEL CONDOR	Zamora Chinchiipe	20 a 49 años	VIVO
1526	2022	HOMBRE	CENTINELA DEL CONDOR	Zamora Chinchiipe	20 a 49 años	VIVO
1527	2022	HOMBRE	ZAMORA	Zamora Chinchiipe	20 a 49 años	VIVO
1528	2022	HOMBRE	ZAMORA	Zamora Chinchiipe	20 a 49 años	VIVO
1529	2022	HOMBRE	ZAMORA	Zamora Chinchiipe	50 a 64 años	VIVO
1530	2022	HOMBRE	EL PANGUI	Zamora Chinchiipe	20 a 49 años	VIVO
1531	2022	HOMBRE	ZAMORA	Zamora Chinchiipe	50 a 64 años	VIVO
1532	2022	HOMBRE	YACUAMBI	Zamora Chinchiipe	20 a 49 años	VIVO
1533	2022	HOMBRE	ZAMORA	Zamora Chinchiipe	20 a 49 años	VIVO
1534	2022	HOMBRE	CENTINELA DEL CONDOR	Zamora Chinchiipe	20 a 49 años	VIVO

1535	2022	HOMBRE	NANGARITZA	Zamora Chinchipe	15 a 19 años	VIVO
1536	2022	HOMBRE	YANTZAZA	Zamora Chinchipe	5 a 9 años	VIVO
1537	2022	HOMBRE	YANTZAZA	Zamora Chinchipe	20 a 49 años	VIVO
1538	2022	HOMBRE	YANTZAZA	Zamora Chinchipe	50 a 64 años	VIVO
1539	2022	HOMBRE	ZAMORA	Zamora Chinchipe	10 a 14 años	VIVO
1540	2022	HOMBRE	CHINCHIPE	Zamora Chinchipe	20 a 49 años	VIVO
1541	2022	HOMBRE	CHINCHIPE	Zamora Chinchipe	20 a 49 años	VIVO
1542	2022	HOMBRE	CHINCHIPE	Zamora Chinchipe	20 a 49 años	VIVO
1543	2022	HOMBRE	NANGARITZA	Zamora Chinchipe	20 a 49 años	VIVO
1544	2022	HOMBRE	ZAMORA	Zamora Chinchipe	50 a 64 años	VIVO
1545	2022	HOMBRE	ZAMORA	Zamora Chinchipe	50 a 64 años	VIVO
1546	2022	HOMBRE	NANGARITZA	Zamora Chinchipe	20 a 49 años	VIVO
1547	2022	HOMBRE	ZAMORA	Zamora Chinchipe	20 a 49 años	VIVO
1548	2022	HOMBRE	EL PANGUI	Zamora Chinchipe	50 a 64 años	VIVO
1549	2022	HOMBRE	YANTZAZA	Zamora Chinchipe	20 a 49 años	VIVO
1550	2022	HOMBRE	EL PANGUI	Zamora Chinchipe	15 a 19 años	VIVO
1551	2022	HOMBRE	CENTINELA DEL CONDOR	Zamora Chinchipe	20 a 49 años	VIVO
1552	2022	HOMBRE	ZAMORA	Zamora Chinchipe	20 a 49 años	VIVO
1553	2022	HOMBRE	PAQUISHA	Zamora Chinchipe	20 a 49 años	VIVO
1554	2022	HOMBRE	CENTINELA DEL CONDOR	Zamora Chinchipe	10 a 14 años	VIVO
1555	2022	HOMBRE	NANGARITZA	Zamora Chinchipe	20 a 49 años	VIVO
1556	2022	HOMBRE	ZAMORA	Zamora Chinchipe	50 a 64 años	VIVO
1557	2022	HOMBRE	EL PANGUI	Zamora Chinchipe	>65 años	VIVO
1558	2022	HOMBRE	YANTZAZA	Zamora Chinchipe	10 a 14 años	VIVO
1559	2022	HOMBRE	CHINCHIPE	Zamora Chinchipe	50 a 64 años	VIVO
1560	2022	HOMBRE	CHINCHIPE	Zamora Chinchipe	20 a 49 años	VIVO
1561	2022	HOMBRE	CHINCHIPE	Zamora Chinchipe	50 a 64 años	VIVO
1562	2022	HOMBRE	PAQUISHA	Zamora Chinchipe	>65 años	VIVO
1563	2022	HOMBRE	ZAMORA	Zamora Chinchipe	20 a 49 años	VIVO

1564	2022	HOMBRE	NANGARITZA	Zamora Chinchipe	20 a 49 años	VIVO
1565	2022	HOMBRE	ZAMORA	Zamora Chinchipe	>65 años	VIVO
1566	2022	HOMBRE	ZAMORA	Zamora Chinchipe	20 a 49 años	VIVO
1567	2022	HOMBRE	ZAMORA	Zamora Chinchipe	20 a 49 años	VIVO
1568	2022	HOMBRE	ZAMORA	Zamora Chinchipe	20 a 49 años	VIVO
1569	2022	HOMBRE	PALANDA	Zamora Chinchipe	20 a 49 años	VIVO
1570	2022	HOMBRE	ZAMORA	Zamora Chinchipe	20 a 49 años	VIVO
1571	2022	HOMBRE	ZAMORA	Zamora Chinchipe	20 a 49 años	VIVO
1572	2022	HOMBRE	ZAMORA	Zamora Chinchipe	20 a 49 años	VIVO
1573	2022	HOMBRE	EL PANGUI	Zamora Chinchipe	10 a 14 años	VIVO
1574	2022	HOMBRE	PALANDA	Zamora Chinchipe	>65 años	VIVO
1575	2022	HOMBRE	EL PANGUI	Zamora Chinchipe	15 a 19 años	VIVO
1576	2022	HOMBRE	EL PANGUI	Zamora Chinchipe	20 a 49 años	VIVO
1577	2022	HOMBRE	ZAMORA	Zamora Chinchipe	50 a 64 años	VIVO
1578	2022	HOMBRE	EL PANGUI	Zamora Chinchipe	20 a 49 años	VIVO
1579	2022	HOMBRE	ZAMORA	Zamora Chinchipe	50 a 64 años	VIVO
1580	2022	HOMBRE	ZAMORA	Zamora Chinchipe	20 a 49 años	VIVO
1581	2022	HOMBRE	PALANDA	Zamora Chinchipe	20 a 49 años	VIVO
1582	2022	HOMBRE	YANTZAZA	Zamora Chinchipe	20 a 49 años	VIVO
1583	2022	HOMBRE	ZAMORA	Zamora Chinchipe	20 a 49 años	VIVO
1584	2022	HOMBRE	YANTZAZA	Zamora Chinchipe	20 a 49 años	VIVO
1585	2022	HOMBRE	YANTZAZA	Zamora Chinchipe	50 a 64 años	VIVO
1586	2022	HOMBRE	PAQUISHA	Zamora Chinchipe	50 a 64 años	VIVO
1587	2022	HOMBRE	YACUAMBI	Zamora Chinchipe	20 a 49 años	VIVO
1588	2022	HOMBRE	EL PANGUI	Zamora Chinchipe	>65 años	VIVO
1589	2022	HOMBRE	PAQUISHA	Zamora Chinchipe	20 a 49 años	VIVO
1590	2022	HOMBRE	ZAMORA	Zamora Chinchipe	20 a 49 años	VIVO
1591	2022	HOMBRE	YANTZAZA	Zamora Chinchipe	20 a 49 años	VIVO
1592	2022	HOMBRE	EL PANGUI	Zamora Chinchipe	50 a 64 años	VIVO

1593	2022	HOMBRE	EL PANGUI	Zamora Chinchipe	>65 años	VIVO
1594	2022	HOMBRE	PAQUISHA	Zamora Chinchipe	50 a 64 años	VIVO
1595	2022	HOMBRE	YANTZAZA	Zamora Chinchipe	20 a 49 años	VIVO
1596	2022	HOMBRE	EL PANGUI	Zamora Chinchipe	20 a 49 años	VIVO
1597	2022	HOMBRE	CENTINELA DEL CONDOR	Zamora Chinchipe	50 a 64 años	VIVO
1598	2022	HOMBRE	CENTINELA DEL CONDOR	Zamora Chinchipe	20 a 49 años	VIVO
1599	2022	HOMBRE	ZAMORA	Zamora Chinchipe	15 a 19 años	VIVO
1600	2022	HOMBRE	ZAMORA	Zamora Chinchipe	20 a 49 años	VIVO
1601	2022	HOMBRE	ZAMORA	Zamora Chinchipe	20 a 49 años	VIVO
1602	2022	HOMBRE	NANGARITZA	Zamora Chinchipe	50 a 64 años	VIVO
1603	2022	HOMBRE	NANGARITZA	Zamora Chinchipe	20 a 49 años	VIVO
1604	2022	HOMBRE	YANTZAZA	Zamora Chinchipe	20 a 49 años	VIVO
1605	2022	HOMBRE	EL PANGUI	Zamora Chinchipe	20 a 49 años	VIVO
1606	2022	HOMBRE	YANTZAZA	Zamora Chinchipe	>65 años	VIVO
1607	2022	HOMBRE	YANTZAZA	Zamora Chinchipe	20 a 49 años	VIVO
1608	2022	HOMBRE	YANTZAZA	Zamora Chinchipe	20 a 49 años	VIVO
1609	2022	HOMBRE	YANTZAZA	Zamora Chinchipe	20 a 49 años	VIVO
1610	2022	HOMBRE	YANTZAZA	Zamora Chinchipe	20 a 49 años	VIVO
1611	2022	HOMBRE	NANGARITZA	Zamora Chinchipe	20 a 49 años	VIVO
1612	2022	HOMBRE	PALANDA	Zamora Chinchipe	20 a 49 años	VIVO
1613	2022	HOMBRE	ZAMORA	Zamora Chinchipe	50 a 64 años	VIVO
1614	2022	HOMBRE	ZAMORA	Zamora Chinchipe	20 a 49 años	VIVO
1615	2022	HOMBRE	EL PANGUI	Zamora Chinchipe	20 a 49 años	VIVO
1616	2022	HOMBRE	EL PANGUI	Zamora Chinchipe	20 a 49 años	VIVO
1617	2022	HOMBRE	EL PANGUI	Zamora Chinchipe	20 a 49 años	VIVO
1618	2022	HOMBRE	PAQUISHA	Zamora Chinchipe	20 a 49 años	VIVO
1619	2022	HOMBRE	PAQUISHA	Zamora Chinchipe	20 a 49 años	VIVO
1620	2022	HOMBRE	PALANDA	Zamora Chinchipe	20 a 49 años	VIVO
1621	2022	HOMBRE	ZAMORA	Zamora Chinchipe	15 a 19 años	VIVO

1622	2022	HOMBRE	EL PANGUI	Zamora Chinchipe	20 a 49 años	VIVO
1623	2022	HOMBRE	NANGARITZA	Zamora Chinchipe	20 a 49 años	VIVO
1624	2022	HOMBRE	YANTZAZA	Zamora Chinchipe	5 a 9 años	VIVO
1625	2022	HOMBRE	YANTZAZA	Zamora Chinchipe	20 a 49 años	VIVO
1626	2022	HOMBRE	ZAMORA	Zamora Chinchipe	50 a 64 años	VIVO
1627	2022	HOMBRE	ZAMORA	Zamora Chinchipe	50 a 64 años	VIVO
1628	2022	HOMBRE	YANTZAZA	Zamora Chinchipe	10 a 14 años	VIVO
1629	2022	HOMBRE	EL PANGUI	Zamora Chinchipe	>65 años	VIVO
1630	2022	HOMBRE	EL PANGUI	Zamora Chinchipe	20 a 49 años	VIVO
1631	2022	HOMBRE	EL PANGUI	Zamora Chinchipe	20 a 49 años	VIVO
1632	2022	HOMBRE	EL PANGUI	Zamora Chinchipe	20 a 49 años	VIVO
1633	2022	HOMBRE	ZAMORA	Zamora Chinchipe	20 a 49 años	VIVO
1634	2022	HOMBRE	EL PANGUI	Zamora Chinchipe	20 a 49 años	VIVO
1635	2022	HOMBRE	ZAMORA	Zamora Chinchipe	20 a 49 años	VIVO
1636	2022	HOMBRE	ZAMORA	Zamora Chinchipe	>65 años	VIVO
1637	2022	HOMBRE	ZAMORA	Zamora Chinchipe	>65 años	VIVO
1638	2022	HOMBRE	YANTZAZA	Zamora Chinchipe	>65 años	VIVO
1639	2022	HOMBRE	PALANDA	Zamora Chinchipe	50 a 64 años	VIVO
1640	2022	HOMBRE	CHINCHIPE	Zamora Chinchipe	50 a 64 años	VIVO
1641	2022	HOMBRE	ZAMORA	Zamora Chinchipe	20 a 49 años	VIVO
1642	2022	HOMBRE	ZAMORA	Zamora Chinchipe	20 a 49 años	VIVO
1643	2022	HOMBRE	ZAMORA	Zamora Chinchipe	1 a 4 años	VIVO
1644	2022	HOMBRE	ZAMORA	Zamora Chinchipe	20 a 49 años	VIVO
1645	2022	HOMBRE	EL PANGUI	Zamora Chinchipe	20 a 49 años	VIVO
1646	2022	HOMBRE	ZAMORA	Zamora Chinchipe	20 a 49 años	VIVO
1647	2022	HOMBRE	EL PANGUI	Zamora Chinchipe	20 a 49 años	VIVO
1648	2022	HOMBRE	PAQUISHA	Zamora Chinchipe	20 a 49 años	VIVO
1649	2022	HOMBRE	CHINCHIPE	Zamora Chinchipe	20 a 49 años	VIVO
1650	2022	HOMBRE	EL PANGUI	Zamora Chinchipe	50 a 64 años	VIVO

1651	2022	HOMBRE	PAQUISHA	Zamora Chinchipe	50 a 64 años	VIVO
1652	2022	HOMBRE	YANTZAZA	Zamora Chinchipe	10 a 14 años	VIVO
1653	2022	HOMBRE	PAQUISHA	Zamora Chinchipe	20 a 49 años	VIVO
1654	2022	HOMBRE	YANTZAZA	Zamora Chinchipe	20 a 49 años	VIVO
1655	2022	HOMBRE	YANTZAZA	Zamora Chinchipe	20 a 49 años	VIVO
1656	2022	HOMBRE	ZAMORA	Zamora Chinchipe	>65 años	VIVO
1657	2022	HOMBRE	NANGARITZA	Zamora Chinchipe	50 a 64 años	VIVO
1658	2022	HOMBRE	PALANDA	Zamora Chinchipe	20 a 49 años	VIVO
1659	2022	HOMBRE	NANGARITZA	Zamora Chinchipe	5 a 9 años	VIVO
1660	2022	HOMBRE	EL PANGUI	Zamora Chinchipe	50 a 64 años	VIVO
1661	2022	HOMBRE	ZAMORA	Zamora Chinchipe	20 a 49 años	VIVO
1662	2022	HOMBRE	YANTZAZA	Zamora Chinchipe	50 a 64 años	VIVO
1663	2022	HOMBRE	YANTZAZA	Zamora Chinchipe	>65 años	VIVO
1664	2022	HOMBRE	YANTZAZA	Zamora Chinchipe	20 a 49 años	VIVO
1665	2022	HOMBRE	EL PANGUI	Zamora Chinchipe	10 a 14 años	VIVO
1666	2022	HOMBRE	EL PANGUI	Zamora Chinchipe	20 a 49 años	VIVO
1667	2022	HOMBRE	ZAMORA	Zamora Chinchipe	50 a 64 años	VIVO
1668	2022	HOMBRE	CHINCHIPE	Zamora Chinchipe	50 a 64 años	VIVO
1669	2022	HOMBRE	CHINCHIPE	Zamora Chinchipe	20 a 49 años	VIVO
1670	2022	HOMBRE	ZAMORA	Zamora Chinchipe	20 a 49 años	VIVO
1671	2022	HOMBRE	CHINCHIPE	Zamora Chinchipe	>65 años	VIVO
1672	2022	HOMBRE	CHINCHIPE	Zamora Chinchipe	20 a 49 años	VIVO
1673	2022	HOMBRE	EL PANGUI	Zamora Chinchipe	20 a 49 años	VIVO
1674	2022	HOMBRE	EL PANGUI	Zamora Chinchipe	20 a 49 años	VIVO
1675	2022	HOMBRE	PAQUISHA	Zamora Chinchipe	20 a 49 años	VIVO
1676	2022	HOMBRE	YANTZAZA	Zamora Chinchipe	20 a 49 años	VIVO
1677	2022	HOMBRE	YANTZAZA	Zamora Chinchipe	20 a 49 años	VIVO
1678	2022	HOMBRE	YACUAMBI	Zamora Chinchipe	15 a 19 años	VIVO
1679	2022	HOMBRE	NANGARITZA	Zamora Chinchipe	20 a 49 años	VIVO

1680	2022	HOMBRE	NANGARITZA	Zamora Chinchiipe	50 a 64 años	VIVO
1681	2022	HOMBRE	EL PANGUI	Zamora Chinchiipe	20 a 49 años	VIVO
1682	2022	HOMBRE	ZAMORA	Zamora Chinchiipe	20 a 49 años	VIVO
1683	2022	HOMBRE	ZAMORA	Zamora Chinchiipe	20 a 49 años	VIVO
1684	2022	HOMBRE	PAQUISHA	Zamora Chinchiipe	20 a 49 años	VIVO
1685	2022	HOMBRE	PAQUISHA	Zamora Chinchiipe	20 a 49 años	VIVO
1686	2022	HOMBRE	YANTZAZA	Zamora Chinchiipe	50 a 64 años	VIVO
1687	2022	HOMBRE	NANGARITZA	Zamora Chinchiipe	20 a 49 años	VIVO
1688	2022	HOMBRE	NANGARITZA	Zamora Chinchiipe	>65 años	VIVO
1689	2022	HOMBRE	PAQUISHA	Zamora Chinchiipe	20 a 49 años	VIVO
1690	2022	HOMBRE	CENTINELA DEL CONDOR	Zamora Chinchiipe	15 a 19 años	VIVO
1691	2022	HOMBRE	NANGARITZA	Zamora Chinchiipe	20 a 49 años	VIVO
1692	2022	HOMBRE	ZAMORA	Zamora Chinchiipe	20 a 49 años	VIVO
1693	2022	HOMBRE	PALANDA	Zamora Chinchiipe	15 a 19 años	VIVO
1694	2022	HOMBRE	YANTZAZA	Zamora Chinchiipe	>65 años	VIVO
1695	2022	HOMBRE	PAQUISHA	Zamora Chinchiipe	20 a 49 años	VIVO
1696	2022	HOMBRE	ZAMORA	Zamora Chinchiipe	20 a 49 años	VIVO
1697	2022	HOMBRE	YANTZAZA	Zamora Chinchiipe	20 a 49 años	VIVO
1698	2022	HOMBRE	YANTZAZA	Zamora Chinchiipe	20 a 49 años	VIVO
1699	2022	HOMBRE	YANTZAZA	Zamora Chinchiipe	20 a 49 años	VIVO
1700	2022	HOMBRE	EL PANGUI	Zamora Chinchiipe	20 a 49 años	VIVO
1701	2022	HOMBRE	EL PANGUI	Zamora Chinchiipe	50 a 64 años	VIVO
1702	2022	HOMBRE	EL PANGUI	Zamora Chinchiipe	50 a 64 años	VIVO
1703	2022	HOMBRE	EL PANGUI	Zamora Chinchiipe	50 a 64 años	VIVO
1704	2022	HOMBRE	YANTZAZA	Zamora Chinchiipe	50 a 64 años	VIVO
1705	2022	HOMBRE	YANTZAZA	Zamora Chinchiipe	20 a 49 años	VIVO
1706	2022	HOMBRE	YANTZAZA	Zamora Chinchiipe	20 a 49 años	VIVO
1707	2022	HOMBRE	YANTZAZA	Zamora Chinchiipe	15 a 19 años	VIVO
1708	2022	HOMBRE	YANTZAZA	Zamora Chinchiipe	20 a 49 años	VIVO

1709	2022	HOMBRE	YANTZAZA	Zamora Chinchiipe	20 a 49 años	VIVO
1710	2022	HOMBRE	EL PANGUI	Zamora Chinchiipe	20 a 49 años	VIVO
1711	2022	HOMBRE	YANTZAZA	Zamora Chinchiipe	20 a 49 años	VIVO
1712	2022	HOMBRE	YANTZAZA	Zamora Chinchiipe	20 a 49 años	VIVO
1713	2022	HOMBRE	YANTZAZA	Zamora Chinchiipe	15 a 19 años	VIVO
1714	2022	HOMBRE	YANTZAZA	Zamora Chinchiipe	10 a 14 años	VIVO
1715	2022	HOMBRE	CENTINELA DEL CONDOR	Zamora Chinchiipe	20 a 49 años	VIVO
1716	2022	HOMBRE	YANTZAZA	Zamora Chinchiipe	20 a 49 años	VIVO
1717	2022	HOMBRE	CENTINELA DEL CONDOR	Zamora Chinchiipe	15 a 19 años	VIVO
1718	2022	HOMBRE	NANGARITZA	Zamora Chinchiipe	20 a 49 años	VIVO
1719	2022	HOMBRE	YANTZAZA	Zamora Chinchiipe	20 a 49 años	VIVO
1720	2022	HOMBRE	NANGARITZA	Zamora Chinchiipe	20 a 49 años	VIVO
1721	2022	HOMBRE	NANGARITZA	Zamora Chinchiipe	10 a 14 años	VIVO
1722	2022	HOMBRE	NANGARITZA	Zamora Chinchiipe	20 a 49 años	VIVO
1723	2022	HOMBRE	ZAMORA	Zamora Chinchiipe	>65 años	VIVO
1724	2022	HOMBRE	CHINCHIPE	Zamora Chinchiipe	20 a 49 años	VIVO
1725	2022	HOMBRE	CHINCHIPE	Zamora Chinchiipe	20 a 49 años	VIVO
1726	2022	HOMBRE	YANTZAZA	Zamora Chinchiipe	20 a 49 años	VIVO
1727	2022	HOMBRE	EL PANGUI	Zamora Chinchiipe	15 a 19 años	VIVO
1728	2022	HOMBRE	EL PANGUI	Zamora Chinchiipe	20 a 49 años	VIVO
1729	2022	HOMBRE	EL PANGUI	Zamora Chinchiipe	20 a 49 años	VIVO
1730	2022	HOMBRE	EL PANGUI	Zamora Chinchiipe	20 a 49 años	VIVO
1731	2022	HOMBRE	YANTZAZA	Zamora Chinchiipe	20 a 49 años	VIVO
1732	2022	HOMBRE	ZAMORA	Zamora Chinchiipe	20 a 49 años	VIVO
1733	2022	HOMBRE	ZAMORA	Zamora Chinchiipe	50 a 64 años	VIVO
1734	2022	HOMBRE	YACUAMBI	Zamora Chinchiipe	50 a 64 años	VIVO
1735	2022	HOMBRE	ZAMORA	Zamora Chinchiipe	>65 años	VIVO
1736	2022	HOMBRE	ZAMORA	Zamora Chinchiipe	50 a 64 años	VIVO
1737	2022	HOMBRE	ZAMORA	Zamora Chinchiipe	20 a 49 años	VIVO

1738	2022	HOMBRE	YANTZAZA	Zamora Chinchiipe	10 a 14 años	VIVO
1739	2022	HOMBRE	ZAMORA	Zamora Chinchiipe	20 a 49 años	VIVO
1740	2022	HOMBRE	EL PANGUI	Zamora Chinchiipe	50 a 64 años	VIVO
1741	2022	HOMBRE	ZAMORA	Zamora Chinchiipe	20 a 49 años	VIVO
1742	2022	HOMBRE	YANTZAZA	Zamora Chinchiipe	50 a 64 años	VIVO
1743	2022	HOMBRE	YANTZAZA	Zamora Chinchiipe	20 a 49 años	VIVO
1744	2022	HOMBRE	YANTZAZA	Zamora Chinchiipe	15 a 19 años	VIVO
1745	2022	HOMBRE	ZAMORA	Zamora Chinchiipe	20 a 49 años	VIVO
1746	2022	HOMBRE	EL PANGUI	Zamora Chinchiipe	20 a 49 años	VIVO
1747	2022	HOMBRE	YACUAMBI	Zamora Chinchiipe	20 a 49 años	VIVO
1748	2022	HOMBRE	NANGARITZA	Zamora Chinchiipe	20 a 49 años	VIVO
1749	2022	HOMBRE	EL PANGUI	Zamora Chinchiipe	50 a 64 años	VIVO
1750	2022	HOMBRE	NANGARITZA	Zamora Chinchiipe	20 a 49 años	VIVO
1751	2022	HOMBRE	CHINCHIPE	Zamora Chinchiipe	20 a 49 años	VIVO
1752	2022	HOMBRE	CHINCHIPE	Zamora Chinchiipe	20 a 49 años	VIVO
1753	2022	HOMBRE	CHINCHIPE	Zamora Chinchiipe	50 a 64 años	VIVO
1754	2022	HOMBRE	CHINCHIPE	Zamora Chinchiipe	20 a 49 años	VIVO
1755	2022	HOMBRE	YANTZAZA	Zamora Chinchiipe	20 a 49 años	VIVO
1756	2022	HOMBRE	CENTINELA DEL CONDOR	Zamora Chinchiipe	50 a 64 años	VIVO
1757	2022	HOMBRE	PAQUISHA	Zamora Chinchiipe	20 a 49 años	VIVO
1758	2022	HOMBRE	PAQUISHA	Zamora Chinchiipe	20 a 49 años	VIVO
1759	2022	HOMBRE	YANTZAZA	Zamora Chinchiipe	15 a 19 años	VIVO
1760	2022	HOMBRE	ZAMORA	Zamora Chinchiipe	>65 años	MUERTO
1761	2022	HOMBRE	ZAMORA	Zamora Chinchiipe	50 a 64 años	VIVO
1762	2022	HOMBRE	PAQUISHA	Zamora Chinchiipe	20 a 49 años	VIVO
1763	2022	HOMBRE	CENTINELA DEL CONDOR	Zamora Chinchiipe	5 a 9 años	VIVO
1764	2022	HOMBRE	YANTZAZA	Zamora Chinchiipe	>65 años	VIVO
1765	2022	HOMBRE	YANTZAZA	Zamora Chinchiipe	20 a 49 años	VIVO
1766	2022	HOMBRE	ZAMORA	Zamora Chinchiipe	20 a 49 años	VIVO

1767	2022	HOMBRE	YANTZAZA	Zamora Chinchipe	20 a 49 años	VIVO
1768	2022	HOMBRE	EL PANGUI	Zamora Chinchipe	15 a 19 años	VIVO
1769	2022	HOMBRE	ZAMORA	Zamora Chinchipe	50 a 64 años	VIVO
1770	2022	HOMBRE	YANTZAZA	Zamora Chinchipe	20 a 49 años	VIVO
1771	2022	HOMBRE	ZAMORA	Zamora Chinchipe	>65 años	VIVO
1772	2022	HOMBRE	NANGARITZA	Zamora Chinchipe	20 a 49 años	VIVO
1773	2022	HOMBRE	CENTINELA DEL CONDOR	Zamora Chinchipe	20 a 49 años	VIVO
1774	2022	HOMBRE	NANGARITZA	Zamora Chinchipe	20 a 49 años	VIVO
1775	2022	HOMBRE	ZAMORA	Zamora Chinchipe	20 a 49 años	VIVO
1776	2022	HOMBRE	CHINCHIPE	Zamora Chinchipe	15 a 19 años	VIVO
1777	2022	HOMBRE	EL PANGUI	Zamora Chinchipe	20 a 49 años	VIVO
1778	2022	HOMBRE	ZAMORA	Zamora Chinchipe	20 a 49 años	VIVO
1779	2022	HOMBRE	PAQUISHA	Zamora Chinchipe	10 a 14 años	VIVO
1780	2022	HOMBRE	ZAMORA	Zamora Chinchipe	>65 años	VIVO
1781	2022	HOMBRE	PALANDA	Zamora Chinchipe	15 a 19 años	VIVO
1782	2022	HOMBRE	CENTINELA DEL CONDOR	Zamora Chinchipe	20 a 49 años	VIVO
1783	2022	HOMBRE	EL PANGUI	Zamora Chinchipe	20 a 49 años	VIVO
1784	2022	HOMBRE	CHINCHIPE	Zamora Chinchipe	15 a 19 años	VIVO
1785	2022	HOMBRE	ZAMORA	Zamora Chinchipe	20 a 49 años	VIVO
1786	2022	HOMBRE	ZAMORA	Zamora Chinchipe	20 a 49 años	VIVO
1787	2022	HOMBRE	YANTZAZA	Zamora Chinchipe	20 a 49 años	VIVO
1788	2022	HOMBRE	ZAMORA	Zamora Chinchipe	20 a 49 años	VIVO
1789	2022	HOMBRE	ZAMORA	Zamora Chinchipe	20 a 49 años	VIVO
1790	2022	HOMBRE	ZAMORA	Zamora Chinchipe	20 a 49 años	VIVO
1791	2022	HOMBRE	ZAMORA	Zamora Chinchipe	20 a 49 años	VIVO
1792	2022	HOMBRE	YANTZAZA	Zamora Chinchipe	>65 años	VIVO
1793	2022	HOMBRE	ZAMORA	Zamora Chinchipe	50 a 64 años	VIVO
1794	2022	HOMBRE	NANGARITZA	Zamora Chinchipe	20 a 49 años	VIVO
1795	2022	HOMBRE	YACUAMBI	Zamora Chinchipe	>65 años	VIVO

1796	2022	HOMBRE	YANTZAZA	Zamora Chinchipe	10 a 14 años	VIVO
1797	2022	HOMBRE	CENTINELA DEL CONDOR	Zamora Chinchipe	20 a 49 años	VIVO
1798	2022	HOMBRE	EL PANGUI	Zamora Chinchipe	15 a 19 años	VIVO
1799	2022	HOMBRE	EL PANGUI	Zamora Chinchipe	20 a 49 años	VIVO
1800	2022	HOMBRE	YANTZAZA	Zamora Chinchipe	20 a 49 años	VIVO
1801	2022	HOMBRE	ZAMORA	Zamora Chinchipe	20 a 49 años	VIVO
1802	2022	HOMBRE	ZAMORA	Zamora Chinchipe	50 a 64 años	VIVO
1803	2022	HOMBRE	PALANDA	Zamora Chinchipe	20 a 49 años	VIVO
1804	2022	HOMBRE	ZAMORA	Zamora Chinchipe	20 a 49 años	VIVO
1805	2022	HOMBRE	YANTZAZA	Zamora Chinchipe	50 a 64 años	VIVO
1806	2022	HOMBRE	NANGARITZA	Zamora Chinchipe	>65 años	VIVO
1807	2022	HOMBRE	CHINCHIPE	Zamora Chinchipe	50 a 64 años	VIVO
1808	2022	HOMBRE	CHINCHIPE	Zamora Chinchipe	20 a 49 años	VIVO
1809	2022	HOMBRE	EL PANGUI	Zamora Chinchipe	>65 años	VIVO
1810	2022	HOMBRE	ZAMORA	Zamora Chinchipe	20 a 49 años	VIVO
1811	2022	HOMBRE	NANGARITZA	Zamora Chinchipe	10 a 14 años	VIVO
1812	2022	HOMBRE	PALANDA	Zamora Chinchipe	20 a 49 años	VIVO
1813	2022	HOMBRE	YANTZAZA	Zamora Chinchipe	20 a 49 años	VIVO
1814	2022	HOMBRE	YANTZAZA	Zamora Chinchipe	20 a 49 años	VIVO
1815	2022	HOMBRE	YANTZAZA	Zamora Chinchipe	20 a 49 años	VIVO
1816	2022	HOMBRE	EL PANGUI	Zamora Chinchipe	20 a 49 años	VIVO
1817	2022	HOMBRE	YANTZAZA	Zamora Chinchipe	20 a 49 años	VIVO
1818	2022	HOMBRE	CHINCHIPE	Zamora Chinchipe	20 a 49 años	VIVO
1819	2022	HOMBRE	EL PANGUI	Zamora Chinchipe	10 a 14 años	VIVO
1820	2022	HOMBRE	EL PANGUI	Zamora Chinchipe	20 a 49 años	VIVO
1821	2022	HOMBRE	YANTZAZA	Zamora Chinchipe	15 a 19 años	VIVO
1822	2022	HOMBRE	EL PANGUI	Zamora Chinchipe	20 a 49 años	VIVO
1823	2022	HOMBRE	PALANDA	Zamora Chinchipe	20 a 49 años	VIVO
1824	2022	HOMBRE	YANTZAZA	Zamora Chinchipe	15 a 19 años	VIVO

1825	2022	HOMBRE	CENTINELA DEL CONDOR	Zamora Chinchipe	15 a 19 años	VIVO
1826	2022	HOMBRE	YANTZAZA	Zamora Chinchipe	10 a 14 años	VIVO
1827	2022	HOMBRE	CHINCHIPE	Zamora Chinchipe	15 a 19 años	VIVO
1828	2022	HOMBRE	PALANDA	Zamora Chinchipe	50 a 64 años	VIVO
1829	2022	HOMBRE	YANTZAZA	Zamora Chinchipe	20 a 49 años	VIVO
1830	2022	HOMBRE	YANTZAZA	Zamora Chinchipe	20 a 49 años	VIVO
1831	2022	HOMBRE	EL PANGUI	Zamora Chinchipe	20 a 49 años	VIVO
1832	2022	HOMBRE	ZAMORA	Zamora Chinchipe	20 a 49 años	VIVO
1833	2022	HOMBRE	EL PANGUI	Zamora Chinchipe	10 a 14 años	VIVO
1834	2022	HOMBRE	YANTZAZA	Zamora Chinchipe	50 a 64 años	VIVO
1835	2022	HOMBRE	YANTZAZA	Zamora Chinchipe	15 a 19 años	VIVO
1836	2022	HOMBRE	YANTZAZA	Zamora Chinchipe	>65 años	VIVO
1837	2022	HOMBRE	YANTZAZA	Zamora Chinchipe	15 a 19 años	VIVO
1838	2022	HOMBRE	NANGARITZA	Zamora Chinchipe	20 a 49 años	VIVO
1839	2022	HOMBRE	EL PANGUI	Zamora Chinchipe	20 a 49 años	VIVO
1840	2022	HOMBRE	NANGARITZA	Zamora Chinchipe	50 a 64 años	VIVO
1841	2022	HOMBRE	CENTINELA DEL CONDOR	Zamora Chinchipe	>65 años	VIVO
1842	2022	HOMBRE	CHINCHIPE	Zamora Chinchipe	20 a 49 años	VIVO
1843	2022	HOMBRE	CENTINELA DEL CONDOR	Zamora Chinchipe	20 a 49 años	VIVO
1844	2022	HOMBRE	ZAMORA	Zamora Chinchipe	20 a 49 años	VIVO
1845	2022	HOMBRE	CENTINELA DEL CONDOR	Zamora Chinchipe	20 a 49 años	VIVO
1846	2022	HOMBRE	EL PANGUI	Zamora Chinchipe	20 a 49 años	VIVO
1847	2022	HOMBRE	YANTZAZA	Zamora Chinchipe	1 a 4 años	VIVO
1848	2022	HOMBRE	YANTZAZA	Zamora Chinchipe	10 a 14 años	VIVO
1849	2022	HOMBRE	YANTZAZA	Zamora Chinchipe	20 a 49 años	VIVO
1850	2022	HOMBRE	YANTZAZA	Zamora Chinchipe	50 a 64 años	VIVO
1851	2022	HOMBRE	ZAMORA	Zamora Chinchipe	20 a 49 años	VIVO
1852	2022	HOMBRE	EL PANGUI	Zamora Chinchipe	20 a 49 años	VIVO
1853	2022	HOMBRE	ZAMORA	Zamora Chinchipe	20 a 49 años	VIVO

1854	2022	HOMBRE	YANTZAZA	Zamora Chinchipe	15 a 19 años	VIVO
1855	2022	HOMBRE	PAQUISHA	Zamora Chinchipe	20 a 49 años	VIVO
1856	2022	HOMBRE	EL PANGUI	Zamora Chinchipe	50 a 64 años	VIVO
1857	2022	HOMBRE	EL PANGUI	Zamora Chinchipe	20 a 49 años	VIVO
1858	2022	HOMBRE	CENTINELA DEL CONDOR	Zamora Chinchipe	>65 años	VIVO
1859	2022	HOMBRE	ZAMORA	Zamora Chinchipe	20 a 49 años	VIVO
1860	2022	HOMBRE	ZAMORA	Zamora Chinchipe	20 a 49 años	VIVO
1861	2022	HOMBRE	NANGARITZA	Zamora Chinchipe	15 a 19 años	VIVO
1862	2022	HOMBRE	YANTZAZA	Zamora Chinchipe	50 a 64 años	VIVO
1863	2022	HOMBRE	EL PANGUI	Zamora Chinchipe	20 a 49 años	VIVO
1864	2022	HOMBRE	NANGARITZA	Zamora Chinchipe	>65 años	VIVO
1865	2022	HOMBRE	NANGARITZA	Zamora Chinchipe	15 a 19 años	VIVO
1866	2022	HOMBRE	CENTINELA DEL CONDOR	Zamora Chinchipe	20 a 49 años	VIVO
1867	2022	HOMBRE	ZAMORA	Zamora Chinchipe	50 a 64 años	VIVO
1868	2022	HOMBRE	YANTZAZA	Zamora Chinchipe	20 a 49 años	VIVO
1869	2022	HOMBRE	ZAMORA	Zamora Chinchipe	20 a 49 años	VIVO
1870	2022	HOMBRE	EL PANGUI	Zamora Chinchipe	20 a 49 años	VIVO
1871	2022	HOMBRE	YANTZAZA	Zamora Chinchipe	15 a 19 años	VIVO
1872	2022	HOMBRE	YANTZAZA	Zamora Chinchipe	15 a 19 años	VIVO
1873	2022	HOMBRE	PAQUISHA	Zamora Chinchipe	20 a 49 años	VIVO
1874	2022	HOMBRE	ZAMORA	Zamora Chinchipe	>65 años	VIVO
1875	2022	HOMBRE	EL PANGUI	Zamora Chinchipe	15 a 19 años	VIVO
1876	2020	HOMBRE	ZAMORA	Zamora Chinchipe	20 a 49 años	VIVO
1877	2020	HOMBRE	YANTZAZA	Zamora Chinchipe	20 a 49 años	VIVO
1878	2020	HOMBRE	YANTZAZA	Zamora Chinchipe	20 a 49 años	VIVO
1879	2020	HOMBRE	CENTINELA DEL CONDOR	Zamora Chinchipe	20 a 49 años	VIVO
1880	2020	HOMBRE	YANTZAZA	Zamora Chinchipe	20 a 49 años	VIVO
1881	2020	HOMBRE	YANTZAZA	Zamora Chinchipe	20 a 49 años	VIVO
1882	2020	HOMBRE	ZAMORA	Zamora Chinchipe	20 a 49 años	VIVO

1883	2020	HOMBRE	YANTZAZA	Zamora Chinchiipe	20 a 49 años	VIVO
1884	2020	HOMBRE	YANTZAZA	Zamora Chinchiipe	50 a 64 años	VIVO
1885	2020	HOMBRE	YANTZAZA	Zamora Chinchiipe	20 a 49 años	VIVO
1886	2020	HOMBRE	YANTZAZA	Zamora Chinchiipe	20 a 49 años	VIVO
1887	2020	HOMBRE	YANTZAZA	Zamora Chinchiipe	20 a 49 años	VIVO
1888	2020	HOMBRE	YANTZAZA	Zamora Chinchiipe	20 a 49 años	VIVO
1889	2020	HOMBRE	YANTZAZA	Zamora Chinchiipe	20 a 49 años	VIVO
1890	2020	HOMBRE	YANTZAZA	Zamora Chinchiipe	20 a 49 años	VIVO
1891	2020	HOMBRE	ZAMORA	Zamora Chinchiipe	20 a 49 años	VIVO
1892	2020	HOMBRE	YANTZAZA	Zamora Chinchiipe	20 a 49 años	VIVO
1893	2020	HOMBRE	YANTZAZA	Zamora Chinchiipe	20 a 49 años	VIVO
1894	2020	HOMBRE	YANTZAZA	Zamora Chinchiipe	20 a 49 años	VIVO
1895	2020	HOMBRE	YANTZAZA	Zamora Chinchiipe	20 a 49 años	VIVO
1896	2020	HOMBRE	YANTZAZA	Zamora Chinchiipe	20 a 49 años	VIVO
1897	2020	HOMBRE	YANTZAZA	Zamora Chinchiipe	20 a 49 años	VIVO
1898	2020	HOMBRE	YANTZAZA	Zamora Chinchiipe	20 a 49 años	VIVO
1899	2020	HOMBRE	NANGARITZA	Zamora Chinchiipe	20 a 49 años	VIVO
1900	2020	HOMBRE	YANTZAZA	Zamora Chinchiipe	50 a 64 años	VIVO
1901	2020	HOMBRE	YANTZAZA	Zamora Chinchiipe	20 a 49 años	VIVO
1902	2020	HOMBRE	ZAMORA	Zamora Chinchiipe	20 a 49 años	VIVO
1903	2020	HOMBRE	YANTZAZA	Zamora Chinchiipe	20 a 49 años	VIVO
1904	2020	HOMBRE	YANTZAZA	Zamora Chinchiipe	20 a 49 años	VIVO
1905	2020	HOMBRE	YANTZAZA	Zamora Chinchiipe	20 a 49 años	VIVO
1906	2020	HOMBRE	YANTZAZA	Zamora Chinchiipe	20 a 49 años	VIVO
1907	2020	HOMBRE	NANGARITZA	Zamora Chinchiipe	20 a 49 años	VIVO
1908	2020	HOMBRE	YANTZAZA	Zamora Chinchiipe	20 a 49 años	VIVO
1909	2020	HOMBRE	YACUAMBI	Zamora Chinchiipe	20 a 49 años	VIVO
1910	2020	HOMBRE	ZAMORA	Zamora Chinchiipe	20 a 49 años	VIVO
1911	2020	HOMBRE	YANTZAZA	Zamora Chinchiipe	20 a 49 años	VIVO

1912	2020	HOMBRE	EL PANGUI	Zamora Chinchiipe	50 a 64 años	VIVO
1913	2020	HOMBRE	NANGARITZA	Zamora Chinchiipe	20 a 49 años	VIVO
1914	2020	HOMBRE	NANGARITZA	Zamora Chinchiipe	20 a 49 años	VIVO
1915	2020	HOMBRE	YANTZAZA	Zamora Chinchiipe	20 a 49 años	VIVO
1916	2020	HOMBRE	ZAMORA	Zamora Chinchiipe	20 a 49 años	VIVO
1917	2020	HOMBRE	EL PANGUI	Zamora Chinchiipe	20 a 49 años	VIVO
1918	2020	HOMBRE	EL PANGUI	Zamora Chinchiipe	20 a 49 años	VIVO
1919	2020	HOMBRE	YANTZAZA	Zamora Chinchiipe	20 a 49 años	VIVO
1920	2020	HOMBRE	EL PANGUI	Zamora Chinchiipe	20 a 49 años	VIVO
1921	2020	HOMBRE	YANTZAZA	Zamora Chinchiipe	20 a 49 años	VIVO
1922	2020	HOMBRE	YANTZAZA	Zamora Chinchiipe	20 a 49 años	VIVO
1923	2020	HOMBRE	YANTZAZA	Zamora Chinchiipe	20 a 49 años	VIVO
1924	2020	HOMBRE	YANTZAZA	Zamora Chinchiipe	20 a 49 años	VIVO
1925	2020	HOMBRE	CENTINELA DEL CONDOR	Zamora Chinchiipe	15 a 19 años	VIVO
1926	2020	HOMBRE	ZAMORA	Zamora Chinchiipe	20 a 49 años	VIVO
1927	2020	HOMBRE	EL PANGUI	Zamora Chinchiipe	20 a 49 años	VIVO
1928	2020	HOMBRE	ZAMORA	Zamora Chinchiipe	20 a 49 años	VIVO
1929	2020	HOMBRE	ZAMORA	Zamora Chinchiipe	20 a 49 años	VIVO
1930	2020	HOMBRE	CENTINELA DEL CONDOR	Zamora Chinchiipe	20 a 49 años	VIVO
1931	2020	HOMBRE	YANTZAZA	Zamora Chinchiipe	20 a 49 años	VIVO
1932	2020	HOMBRE	ZAMORA	Zamora Chinchiipe	20 a 49 años	VIVO
1933	2020	HOMBRE	YANTZAZA	Zamora Chinchiipe	20 a 49 años	VIVO
1934	2020	HOMBRE	YANTZAZA	Zamora Chinchiipe	20 a 49 años	VIVO
1935	2020	HOMBRE	YANTZAZA	Zamora Chinchiipe	20 a 49 años	VIVO
1936	2020	HOMBRE	YANTZAZA	Zamora Chinchiipe	20 a 49 años	VIVO
1937	2020	HOMBRE	ZAMORA	Zamora Chinchiipe	20 a 49 años	VIVO
1938	2020	HOMBRE	YANTZAZA	Zamora Chinchiipe	20 a 49 años	VIVO
1939	2020	HOMBRE	YANTZAZA	Zamora Chinchiipe	20 a 49 años	VIVO
1940	2020	HOMBRE	YANTZAZA	Zamora Chinchiipe	20 a 49 años	VIVO

1941	2020	HOMBRE	YANTZAZA	Zamora Chinchiipe	20 a 49 años	VIVO
1942	2020	HOMBRE	ZAMORA	Zamora Chinchiipe	20 a 49 años	VIVO
1943	2020	HOMBRE	CHINCHIPE	Zamora Chinchiipe	20 a 49 años	VIVO
1944	2020	HOMBRE	EL PANGUI	Zamora Chinchiipe	20 a 49 años	VIVO
1945	2021	HOMBRE	EL PANGUI	Zamora Chinchiipe	20 a 49 años	VIVO
1946	2021	HOMBRE	YANTZAZA	Zamora Chinchiipe	20 a 49 años	VIVO
1947	2021	HOMBRE	YANTZAZA	Zamora Chinchiipe	15 a 19 años	VIVO
1948	2021	HOMBRE	YANTZAZA	Zamora Chinchiipe	20 a 49 años	VIVO
1949	2021	HOMBRE	YANTZAZA	Zamora Chinchiipe	20 a 49 años	VIVO
1950	2020	HOMBRE	YANTZAZA	Zamora Chinchiipe	50 a 64 años	VIVO
1951	2021	HOMBRE	ZAMORA	Zamora Chinchiipe	20 a 49 años	VIVO
1952	2021	HOMBRE	EL PANGUI	Zamora Chinchiipe	20 a 49 años	VIVO
1953	2021	HOMBRE	EL PANGUI	Zamora Chinchiipe	20 a 49 años	VIVO
1954	2021	HOMBRE	EL PANGUI	Zamora Chinchiipe	20 a 49 años	VIVO
1955	2021	HOMBRE	YANTZAZA	Zamora Chinchiipe	20 a 49 años	VIVO
1956	2021	HOMBRE	ZAMORA	Zamora Chinchiipe	50 a 64 años	VIVO
1957	2021	HOMBRE	YANTZAZA	Zamora Chinchiipe	20 a 49 años	VIVO
1958	2021	HOMBRE	ZAMORA	Zamora Chinchiipe	20 a 49 años	VIVO
1959	2021	HOMBRE	YANTZAZA	Zamora Chinchiipe	20 a 49 años	VIVO
1960	2021	HOMBRE	EL PANGUI	Zamora Chinchiipe	20 a 49 años	VIVO
1961	2021	HOMBRE	EL PANGUI	Zamora Chinchiipe	20 a 49 años	VIVO
1962	2021	HOMBRE	YANTZAZA	Zamora Chinchiipe	20 a 49 años	VIVO
1963	2021	HOMBRE	YANTZAZA	Zamora Chinchiipe	20 a 49 años	VIVO
1964	2021	HOMBRE	ZAMORA	Zamora Chinchiipe	20 a 49 años	VIVO
1965	2020	HOMBRE	EL PANGUI	Zamora Chinchiipe	20 a 49 años	VIVO
1966	2021	HOMBRE	EL PANGUI	Zamora Chinchiipe	20 a 49 años	VIVO
1967	2021	HOMBRE	PALANDA	Zamora Chinchiipe	15 a 19 años	VIVO
1968	2020	HOMBRE	YANTZAZA	Zamora Chinchiipe	20 a 49 años	VIVO
1969	2021	HOMBRE	PAQUISHA	Zamora Chinchiipe	20 a 49 años	VIVO

1970	2021	HOMBRE	ZAMORA	Zamora Chinchiipe	20 a 49 años	VIVO
1971	2021	HOMBRE	YANTZAZA	Zamora Chinchiipe	20 a 49 años	VIVO
1972	2021	HOMBRE	ZAMORA	Zamora Chinchiipe	20 a 49 años	VIVO
1973	2021	HOMBRE	YANTZAZA	Zamora Chinchiipe	20 a 49 años	VIVO
1974	2021	HOMBRE	YANTZAZA	Zamora Chinchiipe	20 a 49 años	VIVO
1975	2021	HOMBRE	ZAMORA	Zamora Chinchiipe	20 a 49 años	VIVO
1976	2021	HOMBRE	YANTZAZA	Zamora Chinchiipe	20 a 49 años	VIVO
1977	2021	HOMBRE	YANTZAZA	Zamora Chinchiipe	20 a 49 años	VIVO
1978	2021	HOMBRE	ZAMORA	Zamora Chinchiipe	20 a 49 años	VIVO
1979	2021	HOMBRE	NANGARITZA	Zamora Chinchiipe	20 a 49 años	VIVO
1980	2021	HOMBRE	YANTZAZA	Zamora Chinchiipe	20 a 49 años	VIVO
1981	2021	HOMBRE	CHINCHIPE	Zamora Chinchiipe	20 a 49 años	VIVO
1982	2021	HOMBRE	YANTZAZA	Zamora Chinchiipe	20 a 49 años	VIVO
1983	2021	HOMBRE	YANTZAZA	Zamora Chinchiipe	20 a 49 años	VIVO
1984	2021	HOMBRE	PAQUISHA	Zamora Chinchiipe	20 a 49 años	VIVO
1985	2021	HOMBRE	NANGARITZA	Zamora Chinchiipe	20 a 49 años	VIVO
1986	2021	HOMBRE	CENTINELA DEL CONDOR	Zamora Chinchiipe	20 a 49 años	VIVO
1987	2021	HOMBRE	YANTZAZA	Zamora Chinchiipe	20 a 49 años	VIVO
1988	2021	HOMBRE	YANTZAZA	Zamora Chinchiipe	50 a 64 años	VIVO
1989	2021	HOMBRE	EL PANGUI	Zamora Chinchiipe	20 a 49 años	VIVO
1990	2021	HOMBRE	CENTINELA DEL CONDOR	Zamora Chinchiipe	20 a 49 años	VIVO
1991	2021	HOMBRE	EL PANGUI	Zamora Chinchiipe	20 a 49 años	VIVO
1992	2021	HOMBRE	ZAMORA	Zamora Chinchiipe	20 a 49 años	VIVO
1993	2021	HOMBRE	YANTZAZA	Zamora Chinchiipe	20 a 49 años	VIVO
1994	2021	HOMBRE	ZAMORA	Zamora Chinchiipe	20 a 49 años	VIVO
1995	2021	HOMBRE	ZAMORA	Zamora Chinchiipe	20 a 49 años	VIVO
1996	2021	HOMBRE	YANTZAZA	Zamora Chinchiipe	20 a 49 años	VIVO
1997	2021	HOMBRE	YANTZAZA	Zamora Chinchiipe	20 a 49 años	VIVO
1998	2021	HOMBRE	YANTZAZA	Zamora Chinchiipe	20 a 49 años	VIVO

1999	2021	HOMBRE	EL PANGUI	Zamora Chinchipe	20 a 49 años	VIVO
2000	2021	HOMBRE	YACUAMBI	Zamora Chinchipe	20 a 49 años	VIVO
2001	2021	HOMBRE	YANTZAZA	Zamora Chinchipe	20 a 49 años	VIVO
2002	2021	HOMBRE	YANTZAZA	Zamora Chinchipe	50 a 64 años	VIVO
2003	2021	HOMBRE	ZAMORA	Zamora Chinchipe	20 a 49 años	VIVO
2004	2021	HOMBRE	YANTZAZA	Zamora Chinchipe	50 a 64 años	VIVO
2005	2021	HOMBRE	YANTZAZA	Zamora Chinchipe	50 a 64 años	VIVO
2006	2021	HOMBRE	NANGARITZA	Zamora Chinchipe	20 a 49 años	VIVO
2007	2021	HOMBRE	EL PANGUI	Zamora Chinchipe	>65 años	VIVO
2008	2021	HOMBRE	CENTINELA DEL CONDOR	Zamora Chinchipe	15 a 19 años	VIVO
2009	2021	HOMBRE	ZAMORA	Zamora Chinchipe	20 a 49 años	VIVO
2010	2021	HOMBRE	CENTINELA DEL CONDOR	Zamora Chinchipe	20 a 49 años	VIVO
2011	2021	HOMBRE	YANTZAZA	Zamora Chinchipe	50 a 64 años	VIVO
2012	2021	HOMBRE	CENTINELA DEL CONDOR	Zamora Chinchipe	20 a 49 años	VIVO
2013	2021	HOMBRE	YANTZAZA	Zamora Chinchipe	50 a 64 años	VIVO
2014	2021	HOMBRE	YANTZAZA	Zamora Chinchipe	>65 años	MUERTO
2015	2021	HOMBRE	YANTZAZA	Zamora Chinchipe	>65 años	VIVO
2016	2021	HOMBRE	ZAMORA	Zamora Chinchipe	20 a 49 años	VIVO
2017	2021	HOMBRE	ZAMORA	Zamora Chinchipe	20 a 49 años	VIVO
2018	2021	HOMBRE	YANTZAZA	Zamora Chinchipe	20 a 49 años	VIVO
2019	2021	HOMBRE	YANTZAZA	Zamora Chinchipe	20 a 49 años	VIVO
2020	2021	HOMBRE	YACUAMBI	Zamora Chinchipe	>65 años	VIVO
2021	2021	HOMBRE	CHINCHIPE	Zamora Chinchipe	50 a 64 años	MUERTO
2022	2021	HOMBRE	EL PANGUI	Zamora Chinchipe	20 a 49 años	VIVO
2023	2021	HOMBRE	CENTINELA DEL CONDOR	Zamora Chinchipe	20 a 49 años	VIVO
2024	2021	HOMBRE	PAQUISHA	Zamora Chinchipe	20 a 49 años	VIVO
2025	2021	HOMBRE	EL PANGUI	Zamora Chinchipe	20 a 49 años	VIVO
2026	2021	HOMBRE	CENTINELA DEL CONDOR	Zamora Chinchipe	20 a 49 años	VIVO
2027	2021	HOMBRE	CENTINELA DEL CONDOR	Zamora Chinchipe	20 a 49 años	VIVO

2028	2021	HOMBRE	YANTZAZA	Zamora Chinchipe	20 a 49 años	VIVO
2029	2021	HOMBRE	YANTZAZA	Zamora Chinchipe	20 a 49 años	VIVO
2030	2021	HOMBRE	ZAMORA	Zamora Chinchipe	20 a 49 años	VIVO
2031	2021	HOMBRE	YANTZAZA	Zamora Chinchipe	15 a 19 años	VIVO
2032	2021	HOMBRE	YACUAMBI	Zamora Chinchipe	20 a 49 años	VIVO
2033	2021	HOMBRE	ZAMORA	Zamora Chinchipe	20 a 49 años	VIVO
2034	2021	HOMBRE	EL PANGUI	Zamora Chinchipe	20 a 49 años	VIVO
2035	2021	HOMBRE	YANTZAZA	Zamora Chinchipe	20 a 49 años	VIVO
2036	2021	HOMBRE	YANTZAZA	Zamora Chinchipe	20 a 49 años	VIVO
2037	2021	HOMBRE	YANTZAZA	Zamora Chinchipe	20 a 49 años	VIVO
2038	2021	HOMBRE	ZAMORA	Zamora Chinchipe	20 a 49 años	VIVO
2039	2021	HOMBRE	YANTZAZA	Zamora Chinchipe	20 a 49 años	VIVO
2040	2021	HOMBRE	CENTINELA DEL CONDOR	Zamora Chinchipe	20 a 49 años	VIVO
2041	2021	HOMBRE	YANTZAZA	Zamora Chinchipe	20 a 49 años	VIVO
2042	2021	HOMBRE	YANTZAZA	Zamora Chinchipe	20 a 49 años	VIVO
2043	2021	HOMBRE	YANTZAZA	Zamora Chinchipe	20 a 49 años	VIVO
2044	2021	HOMBRE	YANTZAZA	Zamora Chinchipe	20 a 49 años	VIVO
2045	2021	HOMBRE	YANTZAZA	Zamora Chinchipe	20 a 49 años	VIVO
2046	2021	HOMBRE	PAQUISHA	Zamora Chinchipe	>65 años	VIVO
2047	2021	HOMBRE	NANGARITZA	Zamora Chinchipe	50 a 64 años	VIVO
2048	2021	HOMBRE	YANTZAZA	Zamora Chinchipe	20 a 49 años	VIVO
2049	2021	HOMBRE	EL PANGUI	Zamora Chinchipe	15 a 19 años	VIVO
2050	2021	HOMBRE	ZAMORA	Zamora Chinchipe	20 a 49 años	VIVO
2051	2021	HOMBRE	YANTZAZA	Zamora Chinchipe	50 a 64 años	VIVO
2052	2021	HOMBRE	EL PANGUI	Zamora Chinchipe	>65 años	VIVO
2053	2021	HOMBRE	CENTINELA DEL CONDOR	Zamora Chinchipe	20 a 49 años	VIVO
2054	2021	HOMBRE	ZAMORA	Zamora Chinchipe	20 a 49 años	VIVO
2055	2021	HOMBRE	YANTZAZA	Zamora Chinchipe	20 a 49 años	VIVO
2056	2021	HOMBRE	NANGARITZA	Zamora Chinchipe	50 a 64 años	VIVO

2057	2021	HOMBRE	PALANDA	Zamora Chinchiipe	20 a 49 años	VIVO
2058	2021	HOMBRE	YANTZAZA	Zamora Chinchiipe	20 a 49 años	VIVO
2059	2021	HOMBRE	YANTZAZA	Zamora Chinchiipe	20 a 49 años	VIVO
2060	2021	HOMBRE	YANTZAZA	Zamora Chinchiipe	20 a 49 años	VIVO
2061	2021	HOMBRE	EL PANGUI	Zamora Chinchiipe	50 a 64 años	VIVO
2062	2021	HOMBRE	YANTZAZA	Zamora Chinchiipe	20 a 49 años	VIVO
2063	2021	HOMBRE	YANTZAZA	Zamora Chinchiipe	20 a 49 años	VIVO
2064	2021	HOMBRE	ZAMORA	Zamora Chinchiipe	>65 años	MUERTO
2065	2021	HOMBRE	CHINCHIPE	Zamora Chinchiipe	>65 años	MUERTO
2066	2021	HOMBRE	CENTINELA DEL CONDOR	Zamora Chinchiipe	20 a 49 años	VIVO
2067	2021	HOMBRE	CENTINELA DEL CONDOR	Zamora Chinchiipe	50 a 64 años	VIVO
2068	2021	HOMBRE	ZAMORA	Zamora Chinchiipe	20 a 49 años	VIVO
2069	2021	HOMBRE	YANTZAZA	Zamora Chinchiipe	20 a 49 años	VIVO
2070	2021	HOMBRE	ZAMORA	Zamora Chinchiipe	20 a 49 años	VIVO
2071	2021	HOMBRE	ZAMORA	Zamora Chinchiipe	20 a 49 años	VIVO
2072	2021	HOMBRE	ZAMORA	Zamora Chinchiipe	20 a 49 años	VIVO
2073	2021	HOMBRE	ZAMORA	Zamora Chinchiipe	20 a 49 años	VIVO
2074	2021	HOMBRE	ZAMORA	Zamora Chinchiipe	20 a 49 años	VIVO
2075	2021	HOMBRE	ZAMORA	Zamora Chinchiipe	20 a 49 años	VIVO
2076	2021	HOMBRE	ZAMORA	Zamora Chinchiipe	20 a 49 años	VIVO
2077	2021	HOMBRE	ZAMORA	Zamora Chinchiipe	>65 años	VIVO
2078	2021	HOMBRE	YANTZAZA	Zamora Chinchiipe	20 a 49 años	VIVO
2079	2021	HOMBRE	NANGARITZA	Zamora Chinchiipe	20 a 49 años	VIVO
2080	2021	HOMBRE	PALANDA	Zamora Chinchiipe	20 a 49 años	VIVO
2081	2021	HOMBRE	CHINCHIPE	Zamora Chinchiipe	15 a 19 años	VIVO
2082	2021	HOMBRE	YANTZAZA	Zamora Chinchiipe	20 a 49 años	VIVO
2083	2021	HOMBRE	EL PANGUI	Zamora Chinchiipe	20 a 49 años	VIVO
2084	2021	HOMBRE	PALANDA	Zamora Chinchiipe	20 a 49 años	VIVO
2085	2021	HOMBRE	YANTZAZA	Zamora Chinchiipe	20 a 49 años	VIVO

2086	2021	HOMBRE	YANTZAZA	Zamora Chinchiipe	20 a 49 años	VIVO
2087	2021	HOMBRE	YANTZAZA	Zamora Chinchiipe	20 a 49 años	VIVO
2088	2021	HOMBRE	YANTZAZA	Zamora Chinchiipe	20 a 49 años	VIVO
2089	2021	HOMBRE	YANTZAZA	Zamora Chinchiipe	20 a 49 años	VIVO
2090	2021	HOMBRE	PAQUISHA	Zamora Chinchiipe	50 a 64 años	VIVO
2091	2021	HOMBRE	CENTINELA DEL CONDOR	Zamora Chinchiipe	20 a 49 años	VIVO
2092	2021	HOMBRE	ZAMORA	Zamora Chinchiipe	20 a 49 años	VIVO
2093	2021	HOMBRE	YANTZAZA	Zamora Chinchiipe	20 a 49 años	VIVO
2094	2021	HOMBRE	CHINCHIPE	Zamora Chinchiipe	20 a 49 años	VIVO
2095	2021	HOMBRE	YANTZAZA	Zamora Chinchiipe	20 a 49 años	VIVO
2096	2021	HOMBRE	ZAMORA	Zamora Chinchiipe	>65 años	VIVO
2097	2021	HOMBRE	YANTZAZA	Zamora Chinchiipe	20 a 49 años	VIVO
2098	2021	HOMBRE	ZAMORA	Zamora Chinchiipe	50 a 64 años	VIVO
2099	2021	HOMBRE	EL PANGUI	Zamora Chinchiipe	20 a 49 años	VIVO
2100	2021	HOMBRE	NANGARITZA	Zamora Chinchiipe	20 a 49 años	VIVO
2101	2021	HOMBRE	EL PANGUI	Zamora Chinchiipe	20 a 49 años	VIVO
2102	2021	HOMBRE	YANTZAZA	Zamora Chinchiipe	20 a 49 años	VIVO
2103	2021	HOMBRE	YANTZAZA	Zamora Chinchiipe	20 a 49 años	VIVO
2104	2021	HOMBRE	PALANDA	Zamora Chinchiipe	20 a 49 años	VIVO
2105	2021	HOMBRE	YANTZAZA	Zamora Chinchiipe	50 a 64 años	VIVO
2106	2021	HOMBRE	EL PANGUI	Zamora Chinchiipe	20 a 49 años	VIVO
2107	2021	HOMBRE	EL PANGUI	Zamora Chinchiipe	20 a 49 años	VIVO
2108	2021	HOMBRE	ZAMORA	Zamora Chinchiipe	20 a 49 años	VIVO
2109	2021	HOMBRE	YANTZAZA	Zamora Chinchiipe	15 a 19 años	VIVO
2110	2021	HOMBRE	YANTZAZA	Zamora Chinchiipe	20 a 49 años	VIVO
2111	2021	HOMBRE	YANTZAZA	Zamora Chinchiipe	20 a 49 años	VIVO
2112	2021	HOMBRE	YANTZAZA	Zamora Chinchiipe	20 a 49 años	VIVO
2113	2021	HOMBRE	ZAMORA	Zamora Chinchiipe	50 a 64 años	VIVO
2114	2021	HOMBRE	CENTINELA DEL CONDOR	Zamora Chinchiipe	20 a 49 años	VIVO

2115	2021	HOMBRE	YANTZAZA	Zamora Chinchiipe	20 a 49 años	VIVO
2116	2021	HOMBRE	YANTZAZA	Zamora Chinchiipe	20 a 49 años	VIVO
2117	2021	HOMBRE	EL PANGUI	Zamora Chinchiipe	20 a 49 años	VIVO
2118	2021	HOMBRE	YANTZAZA	Zamora Chinchiipe	20 a 49 años	VIVO
2119	2021	HOMBRE	EL PANGUI	Zamora Chinchiipe	20 a 49 años	VIVO
2120	2021	HOMBRE	ZAMORA	Zamora Chinchiipe	20 a 49 años	VIVO
2121	2021	HOMBRE	YANTZAZA	Zamora Chinchiipe	20 a 49 años	VIVO
2122	2021	HOMBRE	EL PANGUI	Zamora Chinchiipe	20 a 49 años	VIVO
2123	2021	HOMBRE	EL PANGUI	Zamora Chinchiipe	20 a 49 años	VIVO
2124	2021	HOMBRE	YANTZAZA	Zamora Chinchiipe	50 a 64 años	VIVO
2125	2021	HOMBRE	YANTZAZA	Zamora Chinchiipe	20 a 49 años	VIVO
2126	2021	HOMBRE	YANTZAZA	Zamora Chinchiipe	20 a 49 años	VIVO
2127	2021	HOMBRE	YANTZAZA	Zamora Chinchiipe	20 a 49 años	VIVO
2128	2021	HOMBRE	YANTZAZA	Zamora Chinchiipe	20 a 49 años	VIVO
2129	2021	HOMBRE	YANTZAZA	Zamora Chinchiipe	20 a 49 años	VIVO
2130	2021	HOMBRE	PALANDA	Zamora Chinchiipe	20 a 49 años	VIVO
2131	2021	HOMBRE	YANTZAZA	Zamora Chinchiipe	20 a 49 años	VIVO
2132	2021	HOMBRE	ZAMORA	Zamora Chinchiipe	20 a 49 años	VIVO
2133	2021	HOMBRE	YANTZAZA	Zamora Chinchiipe	20 a 49 años	VIVO
2134	2021	HOMBRE	ZAMORA	Zamora Chinchiipe	20 a 49 años	VIVO
2135	2021	HOMBRE	YANTZAZA	Zamora Chinchiipe	20 a 49 años	VIVO
2136	2021	HOMBRE	YANTZAZA	Zamora Chinchiipe	50 a 64 años	VIVO
2137	2021	HOMBRE	YANTZAZA	Zamora Chinchiipe	50 a 64 años	VIVO
2138	2021	HOMBRE	PAQUISHA	Zamora Chinchiipe	20 a 49 años	VIVO
2139	2021	HOMBRE	EL PANGUI	Zamora Chinchiipe	20 a 49 años	VIVO
2140	2021	HOMBRE	ZAMORA	Zamora Chinchiipe	50 a 64 años	VIVO
2141	2021	HOMBRE	YANTZAZA	Zamora Chinchiipe	20 a 49 años	VIVO
2142	2021	HOMBRE	ZAMORA	Zamora Chinchiipe	20 a 49 años	VIVO
2143	2021	HOMBRE	ZAMORA	Zamora Chinchiipe	20 a 49 años	VIVO

2144	2021	HOMBRE	ZAMORA	Zamora Chinchiipe	15 a 19 años	VIVO
2145	2021	HOMBRE	CHINCHIPE	Zamora Chinchiipe	20 a 49 años	VIVO
2146	2021	HOMBRE	CHINCHIPE	Zamora Chinchiipe	20 a 49 años	VIVO
2147	2021	HOMBRE	EL PANGUI	Zamora Chinchiipe	20 a 49 años	VIVO
2148	2021	HOMBRE	EL PANGUI	Zamora Chinchiipe	20 a 49 años	VIVO
2149	2021	HOMBRE	ZAMORA	Zamora Chinchiipe	20 a 49 años	VIVO
2150	2021	HOMBRE	EL PANGUI	Zamora Chinchiipe	20 a 49 años	VIVO
2151	2021	HOMBRE	EL PANGUI	Zamora Chinchiipe	20 a 49 años	VIVO
2152	2021	HOMBRE	YANTZAZA	Zamora Chinchiipe	20 a 49 años	VIVO
2153	2021	HOMBRE	EL PANGUI	Zamora Chinchiipe	20 a 49 años	VIVO
2154	2021	HOMBRE	YANTZAZA	Zamora Chinchiipe	20 a 49 años	VIVO
2155	2021	HOMBRE	YANTZAZA	Zamora Chinchiipe	20 a 49 años	VIVO
2156	2021	HOMBRE	NANGARITZA	Zamora Chinchiipe	20 a 49 años	VIVO
2157	2021	HOMBRE	YANTZAZA	Zamora Chinchiipe	20 a 49 años	VIVO
2158	2021	HOMBRE	ZAMORA	Zamora Chinchiipe	20 a 49 años	VIVO
2159	2021	HOMBRE	ZAMORA	Zamora Chinchiipe	20 a 49 años	VIVO
2160	2021	HOMBRE	YANTZAZA	Zamora Chinchiipe	20 a 49 años	VIVO
2161	2021	HOMBRE	ZAMORA	Zamora Chinchiipe	20 a 49 años	VIVO
2162	2021	HOMBRE	CHINCHIPE	Zamora Chinchiipe	20 a 49 años	VIVO
2163	2021	HOMBRE	YANTZAZA	Zamora Chinchiipe	20 a 49 años	VIVO
2164	2021	HOMBRE	YANTZAZA	Zamora Chinchiipe	20 a 49 años	VIVO
2165	2021	HOMBRE	ZAMORA	Zamora Chinchiipe	20 a 49 años	VIVO
2166	2021	HOMBRE	YANTZAZA	Zamora Chinchiipe	20 a 49 años	VIVO
2167	2021	HOMBRE	YANTZAZA	Zamora Chinchiipe	20 a 49 años	VIVO
2168	2021	HOMBRE	YANTZAZA	Zamora Chinchiipe	20 a 49 años	VIVO
2169	2021	HOMBRE	CENTINELA DEL CONDOR	Zamora Chinchiipe	20 a 49 años	VIVO
2170	2021	HOMBRE	YANTZAZA	Zamora Chinchiipe	50 a 64 años	VIVO
2171	2021	HOMBRE	YANTZAZA	Zamora Chinchiipe	10 a 14 años	VIVO
2172	2021	HOMBRE	YANTZAZA	Zamora Chinchiipe	20 a 49 años	VIVO

2173	2021	HOMBRE	YANTZAZA	Zamora Chinchipe	20 a 49 años	VIVO
2174	2021	HOMBRE	YANTZAZA	Zamora Chinchipe	20 a 49 años	VIVO
2175	2021	HOMBRE	EL PANGUI	Zamora Chinchipe	20 a 49 años	VIVO
2176	2021	HOMBRE	EL PANGUI	Zamora Chinchipe	20 a 49 años	VIVO
2177	2021	HOMBRE	YANTZAZA	Zamora Chinchipe	20 a 49 años	VIVO
2178	2021	HOMBRE	YANTZAZA	Zamora Chinchipe	20 a 49 años	VIVO
2179	2021	HOMBRE	YANTZAZA	Zamora Chinchipe	20 a 49 años	VIVO
2180	2021	HOMBRE	EL PANGUI	Zamora Chinchipe	20 a 49 años	VIVO
2181	2021	HOMBRE	YANTZAZA	Zamora Chinchipe	20 a 49 años	VIVO
2182	2021	HOMBRE	ZAMORA	Zamora Chinchipe	20 a 49 años	VIVO
2183	2021	HOMBRE	YANTZAZA	Zamora Chinchipe	15 a 19 años	VIVO
2184	2021	HOMBRE	CENTINELA DEL CONDOR	Zamora Chinchipe	>65 años	VIVO
2185	2021	HOMBRE	EL PANGUI	Zamora Chinchipe	20 a 49 años	VIVO
2186	2021	HOMBRE	PAQUISHA	Zamora Chinchipe	50 a 64 años	VIVO
2187	2021	HOMBRE	EL PANGUI	Zamora Chinchipe	20 a 49 años	VIVO
2188	2021	HOMBRE	EL PANGUI	Zamora Chinchipe	20 a 49 años	VIVO
2189	2021	HOMBRE	YANTZAZA	Zamora Chinchipe	20 a 49 años	VIVO
2190	2021	HOMBRE	EL PANGUI	Zamora Chinchipe	15 a 19 años	VIVO
2191	2021	HOMBRE	EL PANGUI	Zamora Chinchipe	20 a 49 años	VIVO
2192	2021	HOMBRE	ZAMORA	Zamora Chinchipe	20 a 49 años	VIVO
2193	2021	HOMBRE	CENTINELA DEL CONDOR	Zamora Chinchipe	20 a 49 años	VIVO
2194	2021	HOMBRE	YANTZAZA	Zamora Chinchipe	50 a 64 años	VIVO
2195	2021	HOMBRE	EL PANGUI	Zamora Chinchipe	20 a 49 años	VIVO
2196	2021	HOMBRE	YANTZAZA	Zamora Chinchipe	20 a 49 años	VIVO
2197	2021	HOMBRE	EL PANGUI	Zamora Chinchipe	20 a 49 años	VIVO
2198	2021	HOMBRE	ZAMORA	Zamora Chinchipe	20 a 49 años	VIVO
2199	2021	HOMBRE	ZAMORA	Zamora Chinchipe	20 a 49 años	VIVO
2200	2021	HOMBRE	YANTZAZA	Zamora Chinchipe	20 a 49 años	VIVO
2201	2021	HOMBRE	YANTZAZA	Zamora Chinchipe	50 a 64 años	VIVO

2202	2021	HOMBRE	YANTZAZA	Zamora Chinchiipe	20 a 49 años	VIVO
2203	2021	HOMBRE	YANTZAZA	Zamora Chinchiipe	50 a 64 años	VIVO
2204	2021	HOMBRE	NANGARITZA	Zamora Chinchiipe	20 a 49 años	VIVO
2205	2021	HOMBRE	CENTINELA DEL CONDOR	Zamora Chinchiipe	20 a 49 años	VIVO
2206	2021	HOMBRE	ZAMORA	Zamora Chinchiipe	20 a 49 años	VIVO
2207	2021	HOMBRE	CENTINELA DEL CONDOR	Zamora Chinchiipe	20 a 49 años	VIVO
2208	2021	HOMBRE	NANGARITZA	Zamora Chinchiipe	20 a 49 años	VIVO
2209	2021	HOMBRE	EL PANGUI	Zamora Chinchiipe	20 a 49 años	VIVO
2210	2021	HOMBRE	ZAMORA	Zamora Chinchiipe	20 a 49 años	VIVO
2211	2021	HOMBRE	YANTZAZA	Zamora Chinchiipe	20 a 49 años	VIVO
2212	2021	HOMBRE	YANTZAZA	Zamora Chinchiipe	50 a 64 años	VIVO
2213	2021	HOMBRE	YANTZAZA	Zamora Chinchiipe	20 a 49 años	VIVO
2214	2021	HOMBRE	YANTZAZA	Zamora Chinchiipe	20 a 49 años	VIVO
2215	2021	HOMBRE	YANTZAZA	Zamora Chinchiipe	1 a 4 años	VIVO
2216	2021	HOMBRE	EL PANGUI	Zamora Chinchiipe	20 a 49 años	VIVO
2217	2021	HOMBRE	EL PANGUI	Zamora Chinchiipe	20 a 49 años	VIVO
2218	2021	HOMBRE	YANTZAZA	Zamora Chinchiipe	20 a 49 años	VIVO
2219	2021	HOMBRE	YANTZAZA	Zamora Chinchiipe	20 a 49 años	VIVO
2220	2021	HOMBRE	CENTINELA DEL CONDOR	Zamora Chinchiipe	15 a 19 años	VIVO
2221	2021	HOMBRE	YACUAMBI	Zamora Chinchiipe	20 a 49 años	VIVO
2222	2021	HOMBRE	YANTZAZA	Zamora Chinchiipe	50 a 64 años	VIVO
2223	2021	HOMBRE	CENTINELA DEL CONDOR	Zamora Chinchiipe	20 a 49 años	VIVO
2224	2021	HOMBRE	YANTZAZA	Zamora Chinchiipe	20 a 49 años	VIVO
2225	2021	HOMBRE	YANTZAZA	Zamora Chinchiipe	20 a 49 años	VIVO
2226	2021	HOMBRE	CENTINELA DEL CONDOR	Zamora Chinchiipe	20 a 49 años	VIVO
2227	2021	HOMBRE	EL PANGUI	Zamora Chinchiipe	20 a 49 años	VIVO
2228	2021	HOMBRE	EL PANGUI	Zamora Chinchiipe	20 a 49 años	VIVO
2229	2021	HOMBRE	EL PANGUI	Zamora Chinchiipe	20 a 49 años	VIVO
2230	2021	HOMBRE	EL PANGUI	Zamora Chinchiipe	20 a 49 años	VIVO

2231	2021	HOMBRE	EL PANGUI	Zamora Chinchiipe	20 a 49 años	VIVO
2232	2021	HOMBRE	EL PANGUI	Zamora Chinchiipe	20 a 49 años	VIVO
2233	2021	HOMBRE	EL PANGUI	Zamora Chinchiipe	20 a 49 años	VIVO
2234	2021	HOMBRE	YANTZAZA	Zamora Chinchiipe	20 a 49 años	VIVO
2235	2022	HOMBRE	CHINCHIPE	Zamora Chinchiipe	50 a 64 años	VIVO
2236	2022	HOMBRE	ZAMORA	Zamora Chinchiipe	15 a 19 años	VIVO
2237	2022	HOMBRE	ZAMORA	Zamora Chinchiipe	20 a 49 años	VIVO
2238	2022	HOMBRE	YANTZAZA	Zamora Chinchiipe	20 a 49 años	VIVO
2239	2021	HOMBRE	EL PANGUI	Zamora Chinchiipe	20 a 49 años	VIVO
2240	2022	HOMBRE	PALANDA	Zamora Chinchiipe	20 a 49 años	VIVO
2241	2022	HOMBRE	YANTZAZA	Zamora Chinchiipe	20 a 49 años	VIVO
2242	2022	HOMBRE	YANTZAZA	Zamora Chinchiipe	20 a 49 años	VIVO
2243	2022	HOMBRE	ZAMORA	Zamora Chinchiipe	50 a 64 años	VIVO
2244	2022	HOMBRE	YANTZAZA	Zamora Chinchiipe	15 a 19 años	VIVO
2245	2022	HOMBRE	CENTINELA DEL CONDOR	Zamora Chinchiipe	20 a 49 años	VIVO
2246	2022	HOMBRE	YANTZAZA	Zamora Chinchiipe	20 a 49 años	VIVO
2247	2022	HOMBRE	YANTZAZA	Zamora Chinchiipe	20 a 49 años	VIVO
2248	2022	HOMBRE	YANTZAZA	Zamora Chinchiipe	>65 años	VIVO
2249	2022	HOMBRE	EL PANGUI	Zamora Chinchiipe	20 a 49 años	VIVO
2250	2022	HOMBRE	YACUAMBI	Zamora Chinchiipe	20 a 49 años	VIVO
2251	2022	HOMBRE	YANTZAZA	Zamora Chinchiipe	20 a 49 años	VIVO
2252	2022	HOMBRE	YANTZAZA	Zamora Chinchiipe	20 a 49 años	VIVO
2253	2022	HOMBRE	YANTZAZA	Zamora Chinchiipe	20 a 49 años	VIVO
2254	2022	HOMBRE	YANTZAZA	Zamora Chinchiipe	20 a 49 años	VIVO
2255	2022	HOMBRE	YANTZAZA	Zamora Chinchiipe	>65 años	VIVO
2256	2022	HOMBRE	EL PANGUI	Zamora Chinchiipe	20 a 49 años	VIVO
2257	2021	HOMBRE	YANTZAZA	Zamora Chinchiipe	20 a 49 años	VIVO
2258	2022	HOMBRE	ZAMORA	Zamora Chinchiipe	>65 años	VIVO
2259	2022	HOMBRE	YANTZAZA	Zamora Chinchiipe	20 a 49 años	VIVO

2260	2022	HOMBRE	YANTZAZA	Zamora Chinchipe	20 a 49 años	VIVO
2261	2022	HOMBRE	YANTZAZA	Zamora Chinchipe	50 a 64 años	VIVO
2262	2022	HOMBRE	YANTZAZA	Zamora Chinchipe	20 a 49 años	VIVO
2263	2022	HOMBRE	CENTINELA DEL CONDOR	Zamora Chinchipe	50 a 64 años	VIVO
2264	2022	HOMBRE	PAQUISHA	Zamora Chinchipe	20 a 49 años	VIVO
2265	2022	HOMBRE	CENTINELA DEL CONDOR	Zamora Chinchipe	20 a 49 años	VIVO
2266	2022	HOMBRE	YANTZAZA	Zamora Chinchipe	20 a 49 años	VIVO
2267	2022	HOMBRE	YANTZAZA	Zamora Chinchipe	20 a 49 años	VIVO
2268	2022	HOMBRE	EL PANGUI	Zamora Chinchipe	20 a 49 años	VIVO
2269	2022	HOMBRE	CENTINELA DEL CONDOR	Zamora Chinchipe	5 a 9 años	VIVO
2270	2022	HOMBRE	YANTZAZA	Zamora Chinchipe	50 a 64 años	VIVO
2271	2022	HOMBRE	YANTZAZA	Zamora Chinchipe	20 a 49 años	VIVO
2272	2022	HOMBRE	ZAMORA	Zamora Chinchipe	20 a 49 años	VIVO
2273	2022	HOMBRE	YANTZAZA	Zamora Chinchipe	20 a 49 años	VIVO
2274	2022	HOMBRE	YANTZAZA	Zamora Chinchipe	50 a 64 años	VIVO
2275	2022	HOMBRE	YANTZAZA	Zamora Chinchipe	20 a 49 años	VIVO
2276	2022	HOMBRE	YANTZAZA	Zamora Chinchipe	20 a 49 años	VIVO
2277	2022	HOMBRE	YANTZAZA	Zamora Chinchipe	20 a 49 años	VIVO
2278	2022	HOMBRE	CHINCHIPE	Zamora Chinchipe	20 a 49 años	VIVO
2279	2022	HOMBRE	ZAMORA	Zamora Chinchipe	20 a 49 años	VIVO
2280	2022	HOMBRE	YANTZAZA	Zamora Chinchipe	20 a 49 años	VIVO
2281	2022	HOMBRE	YANTZAZA	Zamora Chinchipe	20 a 49 años	VIVO
2282	2022	HOMBRE	CENTINELA DEL CONDOR	Zamora Chinchipe	50 a 64 años	VIVO
2283	2022	HOMBRE	YANTZAZA	Zamora Chinchipe	20 a 49 años	VIVO
2284	2022	HOMBRE	CENTINELA DEL CONDOR	Zamora Chinchipe	20 a 49 años	VIVO
2285	2022	HOMBRE	YANTZAZA	Zamora Chinchipe	20 a 49 años	VIVO
2286	2022	HOMBRE	YANTZAZA	Zamora Chinchipe	20 a 49 años	VIVO
2287	2022	HOMBRE	YANTZAZA	Zamora Chinchipe	20 a 49 años	VIVO
2288	2022	HOMBRE	YANTZAZA	Zamora Chinchipe	20 a 49 años	VIVO

2289	2022	HOMBRE	YANTZAZA	Zamora Chinchipe	20 a 49 años	VIVO
2290	2022	HOMBRE	YANTZAZA	Zamora Chinchipe	>65 años	VIVO
2291	2022	HOMBRE	YANTZAZA	Zamora Chinchipe	20 a 49 años	VIVO
2292	2022	HOMBRE	ZAMORA	Zamora Chinchipe	50 a 64 años	VIVO
2293	2022	HOMBRE	YANTZAZA	Zamora Chinchipe	20 a 49 años	VIVO
2294	2022	HOMBRE	YANTZAZA	Zamora Chinchipe	20 a 49 años	VIVO
2295	2022	HOMBRE	NANGARITZA	Zamora Chinchipe	20 a 49 años	VIVO
2296	2022	HOMBRE	YANTZAZA	Zamora Chinchipe	20 a 49 años	VIVO
2297	2022	HOMBRE	YANTZAZA	Zamora Chinchipe	20 a 49 años	VIVO
2298	2022	HOMBRE	YANTZAZA	Zamora Chinchipe	50 a 64 años	VIVO
2299	2022	HOMBRE	ZAMORA	Zamora Chinchipe	20 a 49 años	VIVO
2300	2022	HOMBRE	YANTZAZA	Zamora Chinchipe	50 a 64 años	VIVO
2301	2022	HOMBRE	ZAMORA	Zamora Chinchipe	50 a 64 años	VIVO
2302	2022	HOMBRE	ZAMORA	Zamora Chinchipe	20 a 49 años	VIVO
2303	2022	HOMBRE	YANTZAZA	Zamora Chinchipe	20 a 49 años	VIVO
2304	2022	HOMBRE	CENTINELA DEL CONDOR	Zamora Chinchipe	15 a 19 años	VIVO
2305	2022	HOMBRE	YANTZAZA	Zamora Chinchipe	20 a 49 años	VIVO
2306	2022	HOMBRE	YANTZAZA	Zamora Chinchipe	20 a 49 años	VIVO
2307	2022	HOMBRE	ZAMORA	Zamora Chinchipe	50 a 64 años	VIVO
2308	2022	HOMBRE	CHINCHIPE	Zamora Chinchipe	20 a 49 años	VIVO
2309	2022	HOMBRE	PALANDA	Zamora Chinchipe	20 a 49 años	VIVO
2310	2022	HOMBRE	ZAMORA	Zamora Chinchipe	>65 años	VIVO
2311	2022	HOMBRE	YANTZAZA	Zamora Chinchipe	20 a 49 años	VIVO
2312	2022	HOMBRE	YANTZAZA	Zamora Chinchipe	20 a 49 años	VIVO
2313	2022	HOMBRE	ZAMORA	Zamora Chinchipe	20 a 49 años	VIVO
2314	2022	HOMBRE	CENTINELA DEL CONDOR	Zamora Chinchipe	20 a 49 años	VIVO
2315	2022	HOMBRE	EL PANGUI	Zamora Chinchipe	20 a 49 años	VIVO
2316	2022	HOMBRE	EL PANGUI	Zamora Chinchipe	20 a 49 años	VIVO
2317	2022	HOMBRE	EL PANGUI	Zamora Chinchipe	20 a 49 años	VIVO

2318	2022	HOMBRE	EL PANGUI	Zamora Chinchiipe	20 a 49 años	VIVO
2319	2022	HOMBRE	EL PANGUI	Zamora Chinchiipe	20 a 49 años	VIVO
2320	2022	HOMBRE	YANTZAZA	Zamora Chinchiipe	20 a 49 años	VIVO
2321	2022	HOMBRE	PALANDA	Zamora Chinchiipe	20 a 49 años	VIVO
2322	2022	HOMBRE	ZAMORA	Zamora Chinchiipe	50 a 64 años	VIVO
2323	2022	HOMBRE	ZAMORA	Zamora Chinchiipe	20 a 49 años	VIVO
2324	2022	HOMBRE	YANTZAZA	Zamora Chinchiipe	20 a 49 años	VIVO
2325	2022	HOMBRE	YANTZAZA	Zamora Chinchiipe	50 a 64 años	VIVO
2326	2022	HOMBRE	YANTZAZA	Zamora Chinchiipe	20 a 49 años	VIVO
2327	2022	HOMBRE	YANTZAZA	Zamora Chinchiipe	20 a 49 años	VIVO
2328	2022	HOMBRE	YANTZAZA	Zamora Chinchiipe	20 a 49 años	VIVO
2329	2022	HOMBRE	EL PANGUI	Zamora Chinchiipe	20 a 49 años	VIVO
2330	2022	HOMBRE	ZAMORA	Zamora Chinchiipe	10 a 14 años	VIVO
2331	2022	HOMBRE	CHINCHIPE	Zamora Chinchiipe	20 a 49 años	VIVO
2332	2022	HOMBRE	ZAMORA	Zamora Chinchiipe	20 a 49 años	VIVO
2333	2022	HOMBRE	NANGARITZA	Zamora Chinchiipe	15 a 19 años	VIVO
2334	2022	HOMBRE	YANTZAZA	Zamora Chinchiipe	20 a 49 años	VIVO
2335	2022	HOMBRE	YANTZAZA	Zamora Chinchiipe	20 a 49 años	VIVO
2336	2022	HOMBRE	YANTZAZA	Zamora Chinchiipe	20 a 49 años	VIVO
2337	2022	HOMBRE	CHINCHIPE	Zamora Chinchiipe	15 a 19 años	VIVO
2338	2022	HOMBRE	ZAMORA	Zamora Chinchiipe	20 a 49 años	VIVO
2339	2022	HOMBRE	PAQUISHA	Zamora Chinchiipe	50 a 64 años	VIVO
2340	2022	HOMBRE	CENTINELA DEL CONDOR	Zamora Chinchiipe	50 a 64 años	VIVO
2341	2022	HOMBRE	ZAMORA	Zamora Chinchiipe	20 a 49 años	VIVO
2342	2022	HOMBRE	EL PANGUI	Zamora Chinchiipe	20 a 49 años	VIVO
2343	2022	HOMBRE	ZAMORA	Zamora Chinchiipe	50 a 64 años	VIVO
2344	2022	HOMBRE	ZAMORA	Zamora Chinchiipe	20 a 49 años	VIVO
2345	2022	HOMBRE	ZAMORA	Zamora Chinchiipe	20 a 49 años	VIVO
2346	2022	HOMBRE	ZAMORA	Zamora Chinchiipe	>65 años	VIVO

2347	2022	HOMBRE	ZAMORA	Zamora Chinchipe	20 a 49 años	VIVO
2348	2022	HOMBRE	CENTINELA DEL CONDOR	Zamora Chinchipe	20 a 49 años	VIVO
2349	2022	HOMBRE	ZAMORA	Zamora Chinchipe	20 a 49 años	VIVO
2350	2022	HOMBRE	YANTZAZA	Zamora Chinchipe	20 a 49 años	VIVO
2351	2022	HOMBRE	CENTINELA DEL CONDOR	Zamora Chinchipe	>65 años	VIVO
2352	2022	HOMBRE	YANTZAZA	Zamora Chinchipe	>65 años	VIVO
2353	2022	HOMBRE	YANTZAZA	Zamora Chinchipe	20 a 49 años	VIVO
2354	2022	HOMBRE	ZAMORA	Zamora Chinchipe	20 a 49 años	VIVO
2355	2022	HOMBRE	ZAMORA	Zamora Chinchipe	20 a 49 años	VIVO
2356	2022	HOMBRE	ZAMORA	Zamora Chinchipe	20 a 49 años	VIVO
2357	2022	HOMBRE	ZAMORA	Zamora Chinchipe	10 a 14 años	VIVO
2358	2022	HOMBRE	YANTZAZA	Zamora Chinchipe	20 a 49 años	VIVO
2359	2022	HOMBRE	CENTINELA DEL CONDOR	Zamora Chinchipe	>65 años	VIVO
2360	2022	HOMBRE	YANTZAZA	Zamora Chinchipe	50 a 64 años	VIVO
2361	2022	HOMBRE	CENTINELA DEL CONDOR	Zamora Chinchipe	20 a 49 años	VIVO
2362	2022	HOMBRE	EL PANGUI	Zamora Chinchipe	>65 años	VIVO
2363	2022	HOMBRE	ZAMORA	Zamora Chinchipe	15 a 19 años	VIVO
2364	2022	HOMBRE	ZAMORA	Zamora Chinchipe	20 a 49 años	VIVO
2365	2022	HOMBRE	YANTZAZA	Zamora Chinchipe	20 a 49 años	VIVO
2366	2022	HOMBRE	YANTZAZA	Zamora Chinchipe	20 a 49 años	VIVO
2367	2022	HOMBRE	ZAMORA	Zamora Chinchipe	20 a 49 años	VIVO
2368	2022	HOMBRE	ZAMORA	Zamora Chinchipe	>65 años	VIVO
2369	2022	HOMBRE	CENTINELA DEL CONDOR	Zamora Chinchipe	20 a 49 años	VIVO
2370	2022	HOMBRE	PAQUISHA	Zamora Chinchipe	20 a 49 años	VIVO
2371	2022	HOMBRE	ZAMORA	Zamora Chinchipe	20 a 49 años	VIVO
2372	2022	HOMBRE	ZAMORA	Zamora Chinchipe	20 a 49 años	VIVO
2373	2022	HOMBRE	ZAMORA	Zamora Chinchipe	20 a 49 años	VIVO
2374	2022	HOMBRE	YANTZAZA	Zamora Chinchipe	>65 años	VIVO
2375	2022	HOMBRE	ZAMORA	Zamora Chinchipe	50 a 64 años	VIVO

2376	2022	HOMBRE	ZAMORA	Zamora Chinchipe	50 a 64 años	VIVO
2377	2022	HOMBRE	ZAMORA	Zamora Chinchipe	10 a 14 años	VIVO
2378	2022	HOMBRE	ZAMORA	Zamora Chinchipe	20 a 49 años	VIVO
2379	2022	HOMBRE	YANTZAZA	Zamora Chinchipe	15 a 19 años	VIVO
2380	2022	HOMBRE	NANGARITZA	Zamora Chinchipe	20 a 49 años	VIVO
2381	2022	HOMBRE	CHINCHIPE	Zamora Chinchipe	20 a 49 años	VIVO
2382	2022	HOMBRE	ZAMORA	Zamora Chinchipe	15 a 19 años	VIVO
2383	2022	HOMBRE	ZAMORA	Zamora Chinchipe	50 a 64 años	VIVO
2384	2022	HOMBRE	CHINCHIPE	Zamora Chinchipe	50 a 64 años	VIVO
2385	2022	HOMBRE	YANTZAZA	Zamora Chinchipe	20 a 49 años	VIVO
2386	2022	HOMBRE	ZAMORA	Zamora Chinchipe	15 a 19 años	VIVO
2387	2020	HOMBRE	ZAMORA	Zamora Chinchipe	20 a 49 años	VIVO
2388	2020	HOMBRE	ZAMORA	Zamora Chinchipe	20 a 49 años	VIVO
2389	2020	HOMBRE	PAQUISHA	Zamora Chinchipe	50 a 64 años	VIVO
2390	2020	HOMBRE	PAQUISHA	Zamora Chinchipe	20 a 49 años	VIVO
2391	2020	HOMBRE	NANGARITZA	Zamora Chinchipe	20 a 49 años	VIVO
2392	2020	HOMBRE	EL PANGUI	Zamora Chinchipe	20 a 49 años	VIVO
2393	2020	HOMBRE	PAQUISHA	Zamora Chinchipe	50 a 64 años	VIVO
2394	2020	HOMBRE	YANTZAZA	Zamora Chinchipe	20 a 49 años	VIVO
2395	2020	HOMBRE	CHINCHIPE	Zamora Chinchipe	50 a 64 años	VIVO
2396	2020	HOMBRE	PALANDA	Zamora Chinchipe	15 a 19 años	VIVO
2397	2020	HOMBRE	PALANDA	Zamora Chinchipe	>65 años	VIVO
2398	2020	HOMBRE	YACUAMBI	Zamora Chinchipe	50 a 64 años	VIVO
2399	2020	HOMBRE	YANTZAZA	Zamora Chinchipe	15 a 19 años	VIVO
2400	2020	HOMBRE	YANTZAZA	Zamora Chinchipe	20 a 49 años	VIVO
2401	2020	HOMBRE	EL PANGUI	Zamora Chinchipe	20 a 49 años	VIVO
2402	2020	HOMBRE	CENTINELA DEL CONDOR	Zamora Chinchipe	20 a 49 años	VIVO
2403	2020	HOMBRE	YANTZAZA	Zamora Chinchipe	20 a 49 años	VIVO
2404	2020	HOMBRE	YANTZAZA	Zamora Chinchipe	20 a 49 años	VIVO

2405	2020	HOMBRE	ZAMORA	Zamora Chinchipe	20 a 49 años	VIVO
2406	2020	HOMBRE	YANTZAZA	Zamora Chinchipe	20 a 49 años	VIVO
2407	2020	HOMBRE	YANTZAZA	Zamora Chinchipe	20 a 49 años	VIVO
2408	2020	HOMBRE	YACUAMBI	Zamora Chinchipe	20 a 49 años	VIVO
2409	2020	HOMBRE	YANTZAZA	Zamora Chinchipe	20 a 49 años	VIVO
2410	2020	HOMBRE	YANTZAZA	Zamora Chinchipe	>65 años	MUERTO
2411	2020	HOMBRE	YACUAMBI	Zamora Chinchipe	20 a 49 años	VIVO
2412	2020	HOMBRE	YANTZAZA	Zamora Chinchipe	50 a 64 años	VIVO
2413	2020	HOMBRE	YANTZAZA	Zamora Chinchipe	20 a 49 años	VIVO
2414	2020	HOMBRE	CENTINELA DEL CONDOR	Zamora Chinchipe	>65 años	MUERTO
2415	2020	HOMBRE	YANTZAZA	Zamora Chinchipe	10 a 14 años	VIVO
2416	2020	HOMBRE	YANTZAZA	Zamora Chinchipe	20 a 49 años	VIVO
2417	2020	HOMBRE	PAQUISHA	Zamora Chinchipe	20 a 49 años	VIVO
2418	2020	HOMBRE	YANTZAZA	Zamora Chinchipe	20 a 49 años	VIVO
2419	2020	HOMBRE	ZAMORA	Zamora Chinchipe	20 a 49 años	VIVO
2420	2020	HOMBRE	CENTINELA DEL CONDOR	Zamora Chinchipe	>65 años	MUERTO
2421	2020	HOMBRE	CENTINELA DEL CONDOR	Zamora Chinchipe	20 a 49 años	VIVO
2422	2020	HOMBRE	YANTZAZA	Zamora Chinchipe	20 a 49 años	VIVO
2423	2020	HOMBRE	ZAMORA	Zamora Chinchipe	>65 años	MUERTO
2424	2020	HOMBRE	CENTINELA DEL CONDOR	Zamora Chinchipe	15 a 19 años	VIVO
2425	2020	HOMBRE	CENTINELA DEL CONDOR	Zamora Chinchipe	20 a 49 años	VIVO
2426	2020	HOMBRE	YANTZAZA	Zamora Chinchipe	20 a 49 años	VIVO
2427	2020	HOMBRE	CENTINELA DEL CONDOR	Zamora Chinchipe	>65 años	VIVO
2428	2020	HOMBRE	ZAMORA	Zamora Chinchipe	20 a 49 años	VIVO
2429	2020	HOMBRE	ZAMORA	Zamora Chinchipe	15 a 19 años	VIVO
2430	2020	HOMBRE	EL PANGUI	Zamora Chinchipe	20 a 49 años	VIVO
2431	2020	HOMBRE	YACUAMBI	Zamora Chinchipe	>65 años	MUERTO
2432	2020	HOMBRE	YANTZAZA	Zamora Chinchipe	20 a 49 años	VIVO
2433	2020	HOMBRE	YANTZAZA	Zamora Chinchipe	50 a 64 años	VIVO

2434	2020	HOMBRE	YANTZAZA	Zamora Chinchipe	50 a 64 años	VIVO
2435	2020	HOMBRE	ZAMORA	Zamora Chinchipe	20 a 49 años	VIVO
2436	2020	HOMBRE	YANTZAZA	Zamora Chinchipe	20 a 49 años	VIVO
2437	2020	HOMBRE	PAQUISHA	Zamora Chinchipe	20 a 49 años	VIVO
2438	2020	HOMBRE	ZAMORA	Zamora Chinchipe	50 a 64 años	VIVO
2439	2020	HOMBRE	ZAMORA	Zamora Chinchipe	50 a 64 años	MUERTO
2440	2020	HOMBRE	CENTINELA DEL CONDOR	Zamora Chinchipe	20 a 49 años	VIVO
2441	2020	HOMBRE	CHINCHIPE	Zamora Chinchipe	20 a 49 años	VIVO
2442	2020	HOMBRE	ZAMORA	Zamora Chinchipe	50 a 64 años	VIVO
2443	2020	HOMBRE	EL PANGUI	Zamora Chinchipe	20 a 49 años	VIVO
2444	2020	HOMBRE	EL PANGUI	Zamora Chinchipe	50 a 64 años	VIVO
2445	2020	HOMBRE	EL PANGUI	Zamora Chinchipe	20 a 49 años	VIVO
2446	2020	HOMBRE	EL PANGUI	Zamora Chinchipe	20 a 49 años	VIVO
2447	2020	HOMBRE	ZAMORA	Zamora Chinchipe	20 a 49 años	VIVO
2448	2020	HOMBRE	YANTZAZA	Zamora Chinchipe	50 a 64 años	VIVO
2449	2020	HOMBRE	EL PANGUI	Zamora Chinchipe	20 a 49 años	VIVO
2450	2020	HOMBRE	YANTZAZA	Zamora Chinchipe	>65 años	MUERTO
2451	2020	HOMBRE	ZAMORA	Zamora Chinchipe	20 a 49 años	VIVO
2452	2020	HOMBRE	ZAMORA	Zamora Chinchipe	20 a 49 años	VIVO
2453	2022	HOMBRE	NANGARITZA	Zamora Chinchipe	20 a 49 años	VIVO
2454	2020	HOMBRE	ZAMORA	Zamora Chinchipe	20 a 49 años	VIVO
2455	2020	HOMBRE	YANTZAZA	Zamora Chinchipe	20 a 49 años	VIVO
2456	2020	HOMBRE	YANTZAZA	Zamora Chinchipe	20 a 49 años	VIVO
2457	2020	HOMBRE	YANTZAZA	Zamora Chinchipe	15 a 19 años	VIVO
2458	2022	HOMBRE	ZAMORA	Zamora Chinchipe	20 a 49 años	VIVO
2459	2022	HOMBRE	YANTZAZA	Zamora Chinchipe	50 a 64 años	VIVO
2460	2022	HOMBRE	PAQUISHA	Zamora Chinchipe	15 a 19 años	VIVO
2461	2020	HOMBRE	YANTZAZA	Zamora Chinchipe	20 a 49 años	VIVO
2462	2020	HOMBRE	ZAMORA	Zamora Chinchipe	20 a 49 años	VIVO

2463	2022	HOMBRE	YACUAMBI	Zamora Chinchipe	20 a 49 años	VIVO
2464	2022	HOMBRE	PAQUISHA	Zamora Chinchipe	20 a 49 años	VIVO
2465	2022	HOMBRE	ZAMORA	Zamora Chinchipe	20 a 49 años	VIVO
2466	2020	HOMBRE	ZAMORA	Zamora Chinchipe	50 a 64 años	VIVO
2467	2020	HOMBRE	YANTZAZA	Zamora Chinchipe	20 a 49 años	VIVO
2468	2020	HOMBRE	EL PANGUI	Zamora Chinchipe	20 a 49 años	VIVO
2469	2020	HOMBRE	YANTZAZA	Zamora Chinchipe	20 a 49 años	VIVO
2470	2020	HOMBRE	YANTZAZA	Zamora Chinchipe	20 a 49 años	VIVO
2471	2020	HOMBRE	YANTZAZA	Zamora Chinchipe	50 a 64 años	VIVO
2472	2020	HOMBRE	YACUAMBI	Zamora Chinchipe	>65 años	VIVO
2473	2020	HOMBRE	YANTZAZA	Zamora Chinchipe	20 a 49 años	VIVO
2474	2020	HOMBRE	NANGARITZA	Zamora Chinchipe	50 a 64 años	VIVO
2475	2020	HOMBRE	EL PANGUI	Zamora Chinchipe	20 a 49 años	VIVO
2476	2020	HOMBRE	YANTZAZA	Zamora Chinchipe	20 a 49 años	VIVO
2477	2020	HOMBRE	EL PANGUI	Zamora Chinchipe	20 a 49 años	VIVO
2478	2020	HOMBRE	YANTZAZA	Zamora Chinchipe	50 a 64 años	VIVO
2479	2020	HOMBRE	ZAMORA	Zamora Chinchipe	>65 años	MUERTO
2480	2020	HOMBRE	NANGARITZA	Zamora Chinchipe	20 a 49 años	VIVO
2481	2020	HOMBRE	YANTZAZA	Zamora Chinchipe	20 a 49 años	VIVO
2482	2020	HOMBRE	YANTZAZA	Zamora Chinchipe	>65 años	VIVO
2483	2020	HOMBRE	ZAMORA	Zamora Chinchipe	>65 años	MUERTO
2484	2020	HOMBRE	ZAMORA	Zamora Chinchipe	20 a 49 años	VIVO
2485	2020	HOMBRE	YACUAMBI	Zamora Chinchipe	20 a 49 años	VIVO
2486	2020	HOMBRE	YANTZAZA	Zamora Chinchipe	20 a 49 años	VIVO
2487	2020	HOMBRE	ZAMORA	Zamora Chinchipe	20 a 49 años	VIVO
2488	2020	HOMBRE	ZAMORA	Zamora Chinchipe	20 a 49 años	VIVO
2489	2020	HOMBRE	ZAMORA	Zamora Chinchipe	50 a 64 años	VIVO
2490	2020	HOMBRE	YANTZAZA	Zamora Chinchipe	20 a 49 años	VIVO
2491	2020	HOMBRE	CHINCHIPE	Zamora Chinchipe	50 a 64 años	VIVO

2492	2020	HOMBRE	CHINCHIPE	Zamora Chinchipe	20 a 49 años	VIVO
2493	2020	HOMBRE	CHINCHIPE	Zamora Chinchipe	15 a 19 años	VIVO
2494	2020	HOMBRE	YANTZAZA	Zamora Chinchipe	20 a 49 años	VIVO
2495	2020	HOMBRE	YANTZAZA	Zamora Chinchipe	20 a 49 años	VIVO
2496	2020	HOMBRE	YANTZAZA	Zamora Chinchipe	15 a 19 años	VIVO
2497	2020	HOMBRE	YANTZAZA	Zamora Chinchipe	20 a 49 años	VIVO
2498	2020	HOMBRE	ZAMORA	Zamora Chinchipe	50 a 64 años	VIVO
2499	2020	HOMBRE	ZAMORA	Zamora Chinchipe	50 a 64 años	VIVO
2500	2020	HOMBRE	NANGARITZA	Zamora Chinchipe	20 a 49 años	VIVO
2501	2020	HOMBRE	CENTINELA DEL CONDOR	Zamora Chinchipe	20 a 49 años	VIVO
2502	2020	HOMBRE	ZAMORA	Zamora Chinchipe	50 a 64 años	VIVO
2503	2020	HOMBRE	ZAMORA	Zamora Chinchipe	20 a 49 años	VIVO
2504	2020	HOMBRE	YANTZAZA	Zamora Chinchipe	20 a 49 años	VIVO
2505	2020	HOMBRE	CENTINELA DEL CONDOR	Zamora Chinchipe	>65 años	VIVO
2506	2020	HOMBRE	YANTZAZA	Zamora Chinchipe	20 a 49 años	VIVO
2507	2020	HOMBRE	CENTINELA DEL CONDOR	Zamora Chinchipe	20 a 49 años	VIVO
2508	2020	HOMBRE	YACUAMBI	Zamora Chinchipe	50 a 64 años	VIVO
2509	2020	HOMBRE	YACUAMBI	Zamora Chinchipe	20 a 49 años	VIVO
2510	2020	HOMBRE	ZAMORA	Zamora Chinchipe	20 a 49 años	VIVO
2511	2020	HOMBRE	CENTINELA DEL CONDOR	Zamora Chinchipe	20 a 49 años	VIVO
2512	2020	HOMBRE	ZAMORA	Zamora Chinchipe	1 a 4 años	VIVO
2513	2020	HOMBRE	ZAMORA	Zamora Chinchipe	20 a 49 años	VIVO
2514	2020	HOMBRE	CENTINELA DEL CONDOR	Zamora Chinchipe	20 a 49 años	VIVO
2515	2020	HOMBRE	ZAMORA	Zamora Chinchipe	50 a 64 años	VIVO
2516	2020	HOMBRE	ZAMORA	Zamora Chinchipe	20 a 49 años	VIVO
2517	2020	HOMBRE	NANGARITZA	Zamora Chinchipe	>65 años	VIVO
2518	2020	HOMBRE	EL PANGUI	Zamora Chinchipe	>65 años	VIVO
2519	2020	HOMBRE	EL PANGUI	Zamora Chinchipe	20 a 49 años	VIVO
2520	2020	HOMBRE	CENTINELA DEL CONDOR	Zamora Chinchipe	15 a 19 años	VIVO

2521	2020	HOMBRE	YANTZAZA	Zamora Chinchipe	20 a 49 años	VIVO
2522	2020	HOMBRE	YANTZAZA	Zamora Chinchipe	50 a 64 años	MUERTO
2523	2020	HOMBRE	EL PANGUI	Zamora Chinchipe	20 a 49 años	VIVO
2524	2020	HOMBRE	EL PANGUI	Zamora Chinchipe	20 a 49 años	VIVO
2525	2020	HOMBRE	ZAMORA	Zamora Chinchipe	20 a 49 años	VIVO
2526	2020	HOMBRE	ZAMORA	Zamora Chinchipe	20 a 49 años	VIVO
2527	2020	HOMBRE	CHINCHIPE	Zamora Chinchipe	20 a 49 años	VIVO
2528	2020	HOMBRE	CHINCHIPE	Zamora Chinchipe	>65 años	VIVO
2529	2020	HOMBRE	NANGARITZA	Zamora Chinchipe	>65 años	VIVO
2530	2020	HOMBRE	ZAMORA	Zamora Chinchipe	50 a 64 años	VIVO
2531	2020	HOMBRE	PAQUISHA	Zamora Chinchipe	50 a 64 años	VIVO
2532	2020	HOMBRE	PAQUISHA	Zamora Chinchipe	50 a 64 años	VIVO
2533	2020	HOMBRE	EL PANGUI	Zamora Chinchipe	50 a 64 años	VIVO
2534	2020	HOMBRE	EL PANGUI	Zamora Chinchipe	20 a 49 años	VIVO
2535	2020	HOMBRE	ZAMORA	Zamora Chinchipe	>65 años	VIVO
2536	2020	HOMBRE	ZAMORA	Zamora Chinchipe	50 a 64 años	VIVO
2537	2020	HOMBRE	ZAMORA	Zamora Chinchipe	20 a 49 años	VIVO
2538	2020	HOMBRE	NANGARITZA	Zamora Chinchipe	20 a 49 años	VIVO
2539	2020	HOMBRE	ZAMORA	Zamora Chinchipe	20 a 49 años	VIVO
2540	2020	HOMBRE	ZAMORA	Zamora Chinchipe	20 a 49 años	VIVO
2541	2020	HOMBRE	CHINCHIPE	Zamora Chinchipe	20 a 49 años	VIVO
2542	2020	HOMBRE	ZAMORA	Zamora Chinchipe	50 a 64 años	VIVO
2543	2020	HOMBRE	CHINCHIPE	Zamora Chinchipe	>65 años	VIVO
2544	2020	HOMBRE	CENTINELA DEL CONDOR	Zamora Chinchipe	50 a 64 años	VIVO
2545	2020	HOMBRE	YANTZAZA	Zamora Chinchipe	20 a 49 años	VIVO
2546	2020	HOMBRE	ZAMORA	Zamora Chinchipe	20 a 49 años	VIVO
2547	2020	HOMBRE	ZAMORA	Zamora Chinchipe	>65 años	VIVO
2548	2020	HOMBRE	ZAMORA	Zamora Chinchipe	20 a 49 años	VIVO
2549	2020	HOMBRE	CHINCHIPE	Zamora Chinchipe	20 a 49 años	VIVO

2550	2020	HOMBRE	EL PANGUI	Zamora Chinchipe	20 a 49 años	VIVO
2551	2020	HOMBRE	YANTZAZA	Zamora Chinchipe	15 a 19 años	VIVO
2552	2020	HOMBRE	ZAMORA	Zamora Chinchipe	20 a 49 años	VIVO
2553	2020	HOMBRE	CHINCHIPE	Zamora Chinchipe	50 a 64 años	VIVO
2554	2020	HOMBRE	CHINCHIPE	Zamora Chinchipe	15 a 19 años	VIVO
2555	2020	HOMBRE	YANTZAZA	Zamora Chinchipe	20 a 49 años	VIVO
2556	2020	HOMBRE	CHINCHIPE	Zamora Chinchipe	15 a 19 años	VIVO
2557	2020	HOMBRE	ZAMORA	Zamora Chinchipe	>65 años	VIVO
2558	2020	HOMBRE	YACUAMBI	Zamora Chinchipe	50 a 64 años	VIVO
2559	2020	HOMBRE	YANTZAZA	Zamora Chinchipe	20 a 49 años	VIVO
2560	2020	HOMBRE	CENTINELA DEL CONDOR	Zamora Chinchipe	20 a 49 años	VIVO
2561	2020	HOMBRE	YANTZAZA	Zamora Chinchipe	>65 años	VIVO
2562	2020	HOMBRE	EL PANGUI	Zamora Chinchipe	20 a 49 años	VIVO
2563	2020	HOMBRE	NANGARITZA	Zamora Chinchipe	20 a 49 años	VIVO
2564	2020	HOMBRE	PAQUISHA	Zamora Chinchipe	>65 años	VIVO
2565	2020	HOMBRE	ZAMORA	Zamora Chinchipe	20 a 49 años	VIVO
2566	2020	HOMBRE	YANTZAZA	Zamora Chinchipe	50 a 64 años	VIVO
2567	2020	HOMBRE	ZAMORA	Zamora Chinchipe	20 a 49 años	VIVO
2568	2020	HOMBRE	ZAMORA	Zamora Chinchipe	50 a 64 años	VIVO
2569	2020	HOMBRE	ZAMORA	Zamora Chinchipe	20 a 49 años	VIVO
2570	2020	HOMBRE	YANTZAZA	Zamora Chinchipe	20 a 49 años	VIVO
2571	2020	HOMBRE	CENTINELA DEL CONDOR	Zamora Chinchipe	20 a 49 años	VIVO
2572	2020	HOMBRE	ZAMORA	Zamora Chinchipe	>65 años	VIVO
2573	2020	HOMBRE	ZAMORA	Zamora Chinchipe	20 a 49 años	VIVO
2574	2020	HOMBRE	EL PANGUI	Zamora Chinchipe	20 a 49 años	VIVO
2575	2020	HOMBRE	CENTINELA DEL CONDOR	Zamora Chinchipe	>65 años	MUERTO
2576	2020	HOMBRE	YACUAMBI	Zamora Chinchipe	15 a 19 años	VIVO
2577	2020	HOMBRE	CENTINELA DEL CONDOR	Zamora Chinchipe	>65 años	VIVO
2578	2020	HOMBRE	ZAMORA	Zamora Chinchipe	20 a 49 años	VIVO

2579	2020	HOMBRE	EL PANGUI	Zamora Chinchipe	20 a 49 años	VIVO
2580	2020	HOMBRE	YANTZAZA	Zamora Chinchipe	20 a 49 años	VIVO
2581	2020	HOMBRE	CENTINELA DEL CONDOR	Zamora Chinchipe	20 a 49 años	VIVO
2582	2020	HOMBRE	CENTINELA DEL CONDOR	Zamora Chinchipe	20 a 49 años	VIVO
2583	2020	HOMBRE	YANTZAZA	Zamora Chinchipe	20 a 49 años	VIVO
2584	2020	HOMBRE	YACUAMBI	Zamora Chinchipe	20 a 49 años	VIVO
2585	2020	HOMBRE	YANTZAZA	Zamora Chinchipe	50 a 64 años	VIVO
2586	2020	HOMBRE	EL PANGUI	Zamora Chinchipe	15 a 19 años	VIVO
2587	2020	HOMBRE	EL PANGUI	Zamora Chinchipe	50 a 64 años	VIVO
2588	2020	HOMBRE	ZAMORA	Zamora Chinchipe	20 a 49 años	VIVO
2589	2020	HOMBRE	YACUAMBI	Zamora Chinchipe	20 a 49 años	VIVO
2590	2020	HOMBRE	YANTZAZA	Zamora Chinchipe	20 a 49 años	VIVO
2591	2020	HOMBRE	YANTZAZA	Zamora Chinchipe	20 a 49 años	VIVO
2592	2020	HOMBRE	CENTINELA DEL CONDOR	Zamora Chinchipe	20 a 49 años	VIVO
2593	2020	HOMBRE	CHINCHIPE	Zamora Chinchipe	50 a 64 años	VIVO
2594	2020	HOMBRE	ZAMORA	Zamora Chinchipe	20 a 49 años	VIVO
2595	2020	HOMBRE	EL PANGUI	Zamora Chinchipe	50 a 64 años	VIVO
2596	2020	MUJER	CENTINELA DEL CONDOR	Zamora Chinchipe	10 a 14 años	VIVO
2597	2020	MUJER	YANTZAZA	Zamora Chinchipe	20 a 49 años	VIVO
2598	2020	MUJER	PAQUISHA	Zamora Chinchipe	20 a 49 años	VIVO
2599	2020	MUJER	ZAMORA	Zamora Chinchipe	20 a 49 años	VIVO
2600	2020	MUJER	ZAMORA	Zamora Chinchipe	20 a 49 años	VIVO
2601	2020	MUJER	ZAMORA	Zamora Chinchipe	20 a 49 años	VIVO
2602	2020	MUJER	ZAMORA	Zamora Chinchipe	20 a 49 años	VIVO
2603	2020	MUJER	YANTZAZA	Zamora Chinchipe	20 a 49 años	VIVO
2604	2020	MUJER	CENTINELA DEL CONDOR	Zamora Chinchipe	20 a 49 años	VIVO
2605	2020	MUJER	ZAMORA	Zamora Chinchipe	20 a 49 años	VIVO
2606	2020	MUJER	YACUAMBI	Zamora Chinchipe	20 a 49 años	VIVO
2607	2020	MUJER	YACUAMBI	Zamora Chinchipe	20 a 49 años	VIVO

2608	2020	MUJER	YANTZAZA	Zamora Chinchipe	15 a 19 años	VIVO
2609	2020	MUJER	YANTZAZA	Zamora Chinchipe	20 a 49 años	VIVO
2610	2020	MUJER	YANTZAZA	Zamora Chinchipe	20 a 49 años	VIVO
2611	2020	MUJER	YANTZAZA	Zamora Chinchipe	20 a 49 años	VIVO
2612	2020	MUJER	ZAMORA	Zamora Chinchipe	15 a 19 años	VIVO
2613	2020	MUJER	CENTINELA DEL CONDOR	Zamora Chinchipe	20 a 49 años	VIVO
2614	2020	MUJER	EL PANGUI	Zamora Chinchipe	20 a 49 años	VIVO
2615	2020	MUJER	YANTZAZA	Zamora Chinchipe	15 a 19 años	VIVO
2616	2020	MUJER	CENTINELA DEL CONDOR	Zamora Chinchipe	20 a 49 años	VIVO
2617	2020	MUJER	ZAMORA	Zamora Chinchipe	20 a 49 años	VIVO
2618	2020	MUJER	YACUAMBI	Zamora Chinchipe	20 a 49 años	VIVO
2619	2020	MUJER	YANTZAZA	Zamora Chinchipe	20 a 49 años	VIVO
2620	2020	MUJER	NANGARITZA	Zamora Chinchipe	20 a 49 años	VIVO
2621	2020	MUJER	YANTZAZA	Zamora Chinchipe	20 a 49 años	VIVO
2622	2020	MUJER	ZAMORA	Zamora Chinchipe	20 a 49 años	VIVO
2623	2020	MUJER	YANTZAZA	Zamora Chinchipe	20 a 49 años	VIVO
2624	2020	MUJER	NANGARITZA	Zamora Chinchipe	20 a 49 años	VIVO
2625	2020	MUJER	YANTZAZA	Zamora Chinchipe	15 a 19 años	VIVO
2626	2020	MUJER	NANGARITZA	Zamora Chinchipe	20 a 49 años	VIVO
2627	2020	MUJER	ZAMORA	Zamora Chinchipe	20 a 49 años	VIVO
2628	2020	MUJER	ZAMORA	Zamora Chinchipe	20 a 49 años	VIVO
2629	2020	MUJER	YANTZAZA	Zamora Chinchipe	20 a 49 años	VIVO
2630	2020	MUJER	EL PANGUI	Zamora Chinchipe	20 a 49 años	VIVO
2631	2020	MUJER	ZAMORA	Zamora Chinchipe	20 a 49 años	VIVO
2632	2020	MUJER	YANTZAZA	Zamora Chinchipe	20 a 49 años	VIVO
2633	2020	MUJER	NANGARITZA	Zamora Chinchipe	20 a 49 años	VIVO
2634	2020	MUJER	EL PANGUI	Zamora Chinchipe	20 a 49 años	VIVO
2635	2020	MUJER	EL PANGUI	Zamora Chinchipe	20 a 49 años	VIVO
2636	2020	MUJER	CHINCHIPE	Zamora Chinchipe	20 a 49 años	VIVO

2637	2020	MUJER	YANTZAZA	Zamora Chinchipe	20 a 49 años	VIVO
2638	2020	MUJER	ZAMORA	Zamora Chinchipe	20 a 49 años	VIVO
2639	2020	MUJER	YANTZAZA	Zamora Chinchipe	50 a 64 años	VIVO
2640	2020	MUJER	NANGARITZA	Zamora Chinchipe	20 a 49 años	VIVO
2641	2020	MUJER	ZAMORA	Zamora Chinchipe	20 a 49 años	VIVO
2642	2020	MUJER	EL PANGUI	Zamora Chinchipe	20 a 49 años	VIVO
2643	2020	MUJER	YANTZAZA	Zamora Chinchipe	20 a 49 años	VIVO
2644	2020	MUJER	ZAMORA	Zamora Chinchipe	15 a 19 años	VIVO
2645	2020	MUJER	YANTZAZA	Zamora Chinchipe	20 a 49 años	VIVO
2646	2020	MUJER	NANGARITZA	Zamora Chinchipe	20 a 49 años	VIVO
2647	2020	MUJER	PALANDA	Zamora Chinchipe	20 a 49 años	VIVO
2648	2020	MUJER	ZAMORA	Zamora Chinchipe	20 a 49 años	VIVO
2649	2020	MUJER	CENTINELA DEL CONDOR	Zamora Chinchipe	20 a 49 años	VIVO
2650	2020	MUJER	YACUAMBI	Zamora Chinchipe	20 a 49 años	VIVO
2651	2020	MUJER	EL PANGUI	Zamora Chinchipe	20 a 49 años	VIVO
2652	2020	MUJER	ZAMORA	Zamora Chinchipe	20 a 49 años	VIVO
2653	2020	MUJER	CENTINELA DEL CONDOR	Zamora Chinchipe	20 a 49 años	VIVO
2654	2020	MUJER	ZAMORA	Zamora Chinchipe	20 a 49 años	VIVO
2655	2020	MUJER	CENTINELA DEL CONDOR	Zamora Chinchipe	20 a 49 años	VIVO
2656	2020	MUJER	YANTZAZA	Zamora Chinchipe	20 a 49 años	VIVO
2657	2020	MUJER	YANTZAZA	Zamora Chinchipe	20 a 49 años	VIVO
2658	2020	MUJER	ZAMORA	Zamora Chinchipe	20 a 49 años	VIVO
2659	2020	MUJER	EL PANGUI	Zamora Chinchipe	20 a 49 años	VIVO
2660	2020	MUJER	EL PANGUI	Zamora Chinchipe	20 a 49 años	VIVO
2661	2020	MUJER	PAQUISHA	Zamora Chinchipe	20 a 49 años	VIVO
2662	2020	MUJER	CENTINELA DEL CONDOR	Zamora Chinchipe	20 a 49 años	VIVO
2663	2020	MUJER	YANTZAZA	Zamora Chinchipe	20 a 49 años	VIVO
2664	2020	MUJER	YANTZAZA	Zamora Chinchipe	20 a 49 años	VIVO
2665	2020	MUJER	EL PANGUI	Zamora Chinchipe	20 a 49 años	VIVO

2666	2020	MUJER	ZAMORA	Zamora Chinchipe	20 a 49 años	VIVO
2667	2020	MUJER	ZAMORA	Zamora Chinchipe	20 a 49 años	VIVO
2668	2020	MUJER	CHINCHIPE	Zamora Chinchipe	20 a 49 años	VIVO
2669	2020	MUJER	CHINCHIPE	Zamora Chinchipe	10 a 14 años	VIVO
2670	2020	MUJER	YACUAMBI	Zamora Chinchipe	10 a 14 años	VIVO
2671	2020	MUJER	YANTZAZA	Zamora Chinchipe	20 a 49 años	VIVO
2672	2020	MUJER	ZAMORA	Zamora Chinchipe	20 a 49 años	VIVO
2673	2020	MUJER	YACUAMBI	Zamora Chinchipe	20 a 49 años	VIVO
2674	2020	MUJER	YACUAMBI	Zamora Chinchipe	20 a 49 años	VIVO
2675	2020	MUJER	CENTINELA DEL CONDOR	Zamora Chinchipe	20 a 49 años	VIVO
2676	2020	MUJER	ZAMORA	Zamora Chinchipe	20 a 49 años	VIVO
2677	2020	MUJER	CHINCHIPE	Zamora Chinchipe	20 a 49 años	VIVO
2678	2020	MUJER	YANTZAZA	Zamora Chinchipe	20 a 49 años	VIVO
2679	2020	MUJER	YANTZAZA	Zamora Chinchipe	20 a 49 años	VIVO
2680	2020	MUJER	ZAMORA	Zamora Chinchipe	20 a 49 años	VIVO
2681	2020	MUJER	YACUAMBI	Zamora Chinchipe	10 a 14 años	VIVO
2682	2020	MUJER	YACUAMBI	Zamora Chinchipe	50 a 64 años	VIVO
2683	2020	MUJER	ZAMORA	Zamora Chinchipe	20 a 49 años	VIVO
2684	2020	MUJER	YACUAMBI	Zamora Chinchipe	20 a 49 años	VIVO
2685	2020	MUJER	YANTZAZA	Zamora Chinchipe	20 a 49 años	VIVO
2686	2020	MUJER	YACUAMBI	Zamora Chinchipe	20 a 49 años	VIVO
2687	2020	MUJER	YANTZAZA	Zamora Chinchipe	20 a 49 años	VIVO
2688	2020	MUJER	ZAMORA	Zamora Chinchipe	20 a 49 años	VIVO
2689	2020	MUJER	ZAMORA	Zamora Chinchipe	20 a 49 años	VIVO
2690	2020	MUJER	YANTZAZA	Zamora Chinchipe	15 a 19 años	VIVO
2691	2020	MUJER	ZAMORA	Zamora Chinchipe	20 a 49 años	VIVO
2692	2020	MUJER	YANTZAZA	Zamora Chinchipe	20 a 49 años	VIVO
2693	2020	MUJER	YANTZAZA	Zamora Chinchipe	20 a 49 años	VIVO
2694	2020	MUJER	ZAMORA	Zamora Chinchipe	20 a 49 años	VIVO

2695	2020	MUJER	YACUAMBI	Zamora Chinchipe	20 a 49 años	VIVO
2696	2020	MUJER	YANTZAZA	Zamora Chinchipe	20 a 49 años	VIVO
2697	2020	MUJER	YANTZAZA	Zamora Chinchipe	15 a 19 años	VIVO
2698	2020	MUJER	NANGARITZA	Zamora Chinchipe	20 a 49 años	VIVO
2699	2020	MUJER	ZAMORA	Zamora Chinchipe	20 a 49 años	VIVO
2700	2020	MUJER	ZAMORA	Zamora Chinchipe	20 a 49 años	VIVO
2701	2020	MUJER	ZAMORA	Zamora Chinchipe	20 a 49 años	VIVO
2702	2020	MUJER	YANTZAZA	Zamora Chinchipe	20 a 49 años	VIVO
2703	2020	MUJER	YANTZAZA	Zamora Chinchipe	20 a 49 años	VIVO
2704	2020	MUJER	EL PANGUI	Zamora Chinchipe	20 a 49 años	VIVO
2705	2020	MUJER	ZAMORA	Zamora Chinchipe	20 a 49 años	VIVO
2706	2020	MUJER	ZAMORA	Zamora Chinchipe	20 a 49 años	VIVO
2707	2020	MUJER	ZAMORA	Zamora Chinchipe	20 a 49 años	VIVO
2708	2020	MUJER	ZAMORA	Zamora Chinchipe	50 a 64 años	VIVO
2709	2020	MUJER	PAQUISHA	Zamora Chinchipe	20 a 49 años	VIVO
2710	2020	MUJER	ZAMORA	Zamora Chinchipe	20 a 49 años	VIVO
2711	2020	MUJER	ZAMORA	Zamora Chinchipe	20 a 49 años	VIVO
2712	2020	MUJER	CENTINELA DEL CONDOR	Zamora Chinchipe	20 a 49 años	VIVO
2713	2020	MUJER	ZAMORA	Zamora Chinchipe	15 a 19 años	VIVO
2714	2020	MUJER	YACUAMBI	Zamora Chinchipe	20 a 49 años	VIVO
2715	2020	MUJER	YACUAMBI	Zamora Chinchipe	20 a 49 años	VIVO
2716	2020	MUJER	YACUAMBI	Zamora Chinchipe	20 a 49 años	VIVO
2717	2020	MUJER	CENTINELA DEL CONDOR	Zamora Chinchipe	10 a 14 años	VIVO
2718	2020	MUJER	PAQUISHA	Zamora Chinchipe	20 a 49 años	VIVO
2719	2020	MUJER	YACUAMBI	Zamora Chinchipe	20 a 49 años	VIVO
2720	2020	MUJER	YANTZAZA	Zamora Chinchipe	20 a 49 años	VIVO
2721	2020	MUJER	ZAMORA	Zamora Chinchipe	20 a 49 años	VIVO
2722	2020	MUJER	ZAMORA	Zamora Chinchipe	20 a 49 años	VIVO
2723	2020	MUJER	YANTZAZA	Zamora Chinchipe	15 a 19 años	VIVO

2724	2020	MUJER	YANTZAZA	Zamora Chinchiipe	15 a 19 años	VIVO
2725	2020	MUJER	ZAMORA	Zamora Chinchiipe	20 a 49 años	VIVO
2726	2020	MUJER	YANTZAZA	Zamora Chinchiipe	20 a 49 años	VIVO
2727	2020	MUJER	ZAMORA	Zamora Chinchiipe	10 a 14 años	VIVO
2728	2020	MUJER	YACUAMBI	Zamora Chinchiipe	20 a 49 años	VIVO
2729	2020	MUJER	PAQUISHA	Zamora Chinchiipe	20 a 49 años	VIVO
2730	2020	MUJER	YACUAMBI	Zamora Chinchiipe	20 a 49 años	VIVO
2731	2020	MUJER	YANTZAZA	Zamora Chinchiipe	20 a 49 años	VIVO
2732	2020	MUJER	YANTZAZA	Zamora Chinchiipe	20 a 49 años	VIVO
2733	2020	MUJER	PAQUISHA	Zamora Chinchiipe	20 a 49 años	VIVO
2734	2020	MUJER	YANTZAZA	Zamora Chinchiipe	20 a 49 años	VIVO
2735	2020	MUJER	ZAMORA	Zamora Chinchiipe	20 a 49 años	MUERTO
2736	2020	MUJER	ZAMORA	Zamora Chinchiipe	20 a 49 años	VIVO
2737	2020	MUJER	YANTZAZA	Zamora Chinchiipe	20 a 49 años	VIVO
2738	2020	MUJER	ZAMORA	Zamora Chinchiipe	10 a 14 años	VIVO
2739	2020	MUJER	YANTZAZA	Zamora Chinchiipe	20 a 49 años	VIVO
2740	2020	MUJER	ZAMORA	Zamora Chinchiipe	20 a 49 años	VIVO
2741	2020	MUJER	YANTZAZA	Zamora Chinchiipe	20 a 49 años	VIVO
2742	2020	MUJER	YANTZAZA	Zamora Chinchiipe	20 a 49 años	VIVO
2743	2020	MUJER	PAQUISHA	Zamora Chinchiipe	20 a 49 años	VIVO
2744	2020	MUJER	ZAMORA	Zamora Chinchiipe	50 a 64 años	VIVO
2745	2020	MUJER	YANTZAZA	Zamora Chinchiipe	20 a 49 años	VIVO
2746	2020	MUJER	ZAMORA	Zamora Chinchiipe	20 a 49 años	VIVO
2747	2020	MUJER	ZAMORA	Zamora Chinchiipe	20 a 49 años	VIVO
2748	2020	MUJER	ZAMORA	Zamora Chinchiipe	20 a 49 años	VIVO
2749	2020	MUJER	YANTZAZA	Zamora Chinchiipe	15 a 19 años	VIVO
2750	2020	MUJER	YANTZAZA	Zamora Chinchiipe	15 a 19 años	VIVO
2751	2020	MUJER	YANTZAZA	Zamora Chinchiipe	20 a 49 años	VIVO
2752	2020	MUJER	CHINCHIPE	Zamora Chinchiipe	20 a 49 años	VIVO

2753	2020	MUJER	EL PANGUI	Zamora Chinchipe	20 a 49 años	VIVO
2754	2020	MUJER	CENTINELA DEL CONDOR	Zamora Chinchipe	20 a 49 años	VIVO
2755	2020	MUJER	EL PANGUI	Zamora Chinchipe	20 a 49 años	VIVO
2756	2020	MUJER	YACUAMBI	Zamora Chinchipe	20 a 49 años	VIVO
2757	2020	MUJER	ZAMORA	Zamora Chinchipe	20 a 49 años	VIVO
2758	2020	MUJER	ZAMORA	Zamora Chinchipe	20 a 49 años	VIVO
2759	2020	MUJER	CENTINELA DEL CONDOR	Zamora Chinchipe	20 a 49 años	VIVO
2760	2020	MUJER	ZAMORA	Zamora Chinchipe	20 a 49 años	VIVO
2761	2020	MUJER	ZAMORA	Zamora Chinchipe	15 a 19 años	VIVO
2762	2020	MUJER	NANGARITZA	Zamora Chinchipe	20 a 49 años	VIVO
2763	2020	MUJER	ZAMORA	Zamora Chinchipe	20 a 49 años	VIVO
2764	2020	MUJER	ZAMORA	Zamora Chinchipe	20 a 49 años	VIVO
2765	2020	MUJER	ZAMORA	Zamora Chinchipe	20 a 49 años	VIVO
2766	2020	MUJER	YACUAMBI	Zamora Chinchipe	20 a 49 años	VIVO
2767	2020	MUJER	YACUAMBI	Zamora Chinchipe	10 a 14 años	VIVO
2768	2020	MUJER	ZAMORA	Zamora Chinchipe	20 a 49 años	VIVO
2769	2020	MUJER	CHINCHIPE	Zamora Chinchipe	10 a 14 años	VIVO
2770	2020	MUJER	CHINCHIPE	Zamora Chinchipe	20 a 49 años	VIVO
2771	2020	MUJER	ZAMORA	Zamora Chinchipe	20 a 49 años	MUERTO
2772	2020	MUJER	ZAMORA	Zamora Chinchipe	20 a 49 años	VIVO
2773	2020	MUJER	ZAMORA	Zamora Chinchipe	10 a 14 años	VIVO
2774	2020	MUJER	YANTZAZA	Zamora Chinchipe	20 a 49 años	VIVO
2775	2020	MUJER	CHINCHIPE	Zamora Chinchipe	20 a 49 años	VIVO
2776	2020	MUJER	ZAMORA	Zamora Chinchipe	20 a 49 años	VIVO
2777	2020	MUJER	YANTZAZA	Zamora Chinchipe	20 a 49 años	VIVO
2778	2020	MUJER	ZAMORA	Zamora Chinchipe	20 a 49 años	VIVO
2779	2020	MUJER	ZAMORA	Zamora Chinchipe	20 a 49 años	VIVO
2780	2020	MUJER	ZAMORA	Zamora Chinchipe	20 a 49 años	VIVO
2781	2020	MUJER	YACUAMBI	Zamora Chinchipe	20 a 49 años	VIVO

2782	2020	MUJER	YANTZAZA	Zamora Chinchipe	20 a 49 años	VIVO
2783	2020	MUJER	YANTZAZA	Zamora Chinchipe	20 a 49 años	VIVO
2784	2020	MUJER	ZAMORA	Zamora Chinchipe	20 a 49 años	VIVO
2785	2020	MUJER	YANTZAZA	Zamora Chinchipe	20 a 49 años	VIVO
2786	2020	MUJER	ZAMORA	Zamora Chinchipe	20 a 49 años	VIVO
2787	2020	MUJER	YANTZAZA	Zamora Chinchipe	20 a 49 años	VIVO
2788	2021	MUJER	PAQUISHA	Zamora Chinchipe	20 a 49 años	VIVO
2789	2020	MUJER	ZAMORA	Zamora Chinchipe	20 a 49 años	VIVO
2790	2021	MUJER	YANTZAZA	Zamora Chinchipe	50 a 64 años	VIVO
2791	2020	MUJER	CENTINELA DEL CONDOR	Zamora Chinchipe	20 a 49 años	VIVO
2792	2021	MUJER	YANTZAZA	Zamora Chinchipe	50 a 64 años	VIVO
2793	2020	MUJER	ZAMORA	Zamora Chinchipe	20 a 49 años	VIVO
2794	2020	MUJER	ZAMORA	Zamora Chinchipe	20 a 49 años	VIVO
2795	2020	MUJER	YANTZAZA	Zamora Chinchipe	20 a 49 años	VIVO
2796	2020	MUJER	ZAMORA	Zamora Chinchipe	20 a 49 años	VIVO
2797	2020	MUJER	ZAMORA	Zamora Chinchipe	20 a 49 años	VIVO
2798	2020	MUJER	PALANDA	Zamora Chinchipe	15 a 19 años	VIVO
2799	2020	MUJER	CHINCHIPE	Zamora Chinchipe	20 a 49 años	VIVO
2800	2020	MUJER	CHINCHIPE	Zamora Chinchipe	20 a 49 años	VIVO
2801	2022	HOMBRE	CHINCHIPE	Zamora Chinchipe	< 1 año	VIVO
2802	2021	HOMBRE	PAQUISHA	Zamora Chinchipe	< 1 año	VIVO

Casos de defunción en Zamora Chinchipe de 2020 al 2022				
N°	Año	Cantón	Edad	Sexo
1	2020	Yantzaza	>65 años	Hombre
2	2020	El Pangui	>65 años	Hombre
3	2020	Yantzaza	50 a 64 años	Hombre
4	2020	El Pangui	50 a 64 años	Hombre
5	2020	Zamora	50 a 64 años	Hombre
6	2020	Zamora	>65 años	Hombre
7	2020	Yantzaza	>65 años	Hombre
8	2020	Zamora	20 a 49 años	Hombre
9	2020	Yantzaza	>65 años	Hombre
10	2020	Zamora	>65 años	Hombre
11	2020	Yantzaza	>65 años	Hombre
12	2020	Yantzaza	>65 años	Hombre
13	2020	Zamora	50 a 64 años	Hombre
14	2020	Yantzaza	50 a 64 años	Hombre
15	2020	Zamora	>65 años	Hombre
16	2021	Yantzaza	>65 años	Hombre
17	2021	Zamora	>65 años	Hombre
18	2021	Chinchipe	>65 años	Hombre
19	2021	El Pangui	>65 años	Hombre
20	2021	Yantzaza	>65 años	Hombre
21	2021	Chinchipe	50 a 64 años	Hombre
22	2021	Zamora	>65 años	Hombre
23	2021	Chinchipe	>65 años	Hombre
24	2021	Zamora	50 a 64 años	Hombre
25	2021	Chinchipe	20 a 49 años	Hombre
26	2021	Chinchipe	50 a 64 años	Hombre
27	2021	Zamora	50 a 64 años	Hombre
28	2021	Zamora	>65 años	Hombre
29	2021	Palanda	50 a 64 años	Hombre
30	2021	Yantzaza	50 a 64 años	Hombre
31	2021	Zamora	50 a 64 años	Hombre
32	2021	Palanda	>65 años	Hombre
33	2021	Yantzaza	>65 años	Hombre
34	2021	Yantzaza	20 a 49 años	Hombre
35	2021	Zamora	50 a 64 años	Hombre
36	2021	Centinela del Cóndor	>65 años	Hombre
37	2021	Yantzaza	50 a 64 años	Hombre
38	2021	Chinchipe	50 a 64 años	Hombre
39	2021	El Pangui	>65 años	Hombre
40	2021	Centinela del Cóndor	50 a 64 años	Hombre
41	2022	Zamora	>65 años	Hombre
42	2022	Zamora	>65 años	Hombre
43	2021	Yantzaza	>65 años	Hombre

44	2021	Chinchiipe	50 a 64 años	Hombre
45	2021	Zamora	>65 años	Hombre
46	2021	Chinchiipe	>65 años	Hombre
47	2020	Yantzaza	>65 años	Hombre
48	2020	Centinela del Cóndor	>65 años	Hombre
49	2020	Centinela del Cóndor	>65 años	Hombre
50	2020	Zamora	>65 años	Hombre
51	2020	Yacuambi	>65 años	Hombre
52	2020	Zamora	50 a 64 años	Hombre
53	2020	Yantzaza	>65 años	Hombre
54	2020	Zamora	>65 años	Hombre
55	2020	Zamora	>65 años	Hombre
56	2020	Yantzaza	50 a 64 años	Hombre
57	2020	Centinela del Cóndor	>65 años	Hombre
58	2020	Zamora	20 a 49 años	Mujer
59	2020	Zamora	20 a 49 años	Mujer

Población de Zamora Chinchiipe según las proyecciones del INEC 2020		
Sexo	Hombre	63,038
	Mujer	57,378
Edad	< 1 año	2,837
	1 a 4 años	11,677
	5 a 9 años	14,735
	10 a 14 años	13,785
	15 a 19 años	12,378
	20 a 49 años	47,338
	50 a 64 años	11,231
	≥65 años	6,435
Cantones	Centinela del Cóndor	8,313
	Chinchiipe	10,679
	El Panguí	10,945
	Nangaritza	8,014
	Palanda	10,144
	Paquisha	5,992
	Yacuambi	7,121
	Yantzaza	26,447
Zamora	32,761	
Población total		120,416

TASAS DE MORTALIDAD POR LA COVID-19 EN ZAMORA CHINCHIPE DEL 2020 AL 2022				
EDAD		X100	X1000	X10 000
	20-49 años	0.01	0,11	1.1
	50-64 años	0.17	1.7	16.9
	≥65 años	543	5.4	54,4
SEXO	Hombre	0,09	0,9	9,04
	Mujer	0,003	0,03	0,3
CANTÓN	Centinela del Cóndor	0,06	0,6	6,0
	Chinchiipe	0,07	0,7	7,5
	El Pangui	0,03	0,3	3,6
	Nangaritza	0	0	0
	Palanda	0,01	0,2	2
	Paquisha	0	0	0
	Yacuambi	0,01	0,1	1,4
	Yantzaza	0,06	0,6	6,4
	Zamora	0,06	0,7	6,7

Anexo 6: Tablas complementarias

Tabla 2. Distribución de casos de la Covid-19 en la provincia Zamora Chichipe en los años 2020 al 2022

Enfermedad por la Covid-19 Cantón de procedencia	2020		2021		2022		Total		
	F	%	F	%	F	%	F	% 100	
	Centinela del Cóndor	77	6,7	63	6,6	49	7,1	189	6,7
Chichipe	58	5,0	170	17,7	53	7,6	281	10,0	100
El Pangui	119	10,4	133	13,9	106	15,3	358	12,8	100
Nangaritza	52	4,5	23	2,4	51	7,3	126	4,5	100
Palanda	15	1,3	61	6,4	18	2,6	94	3,4	100
Paquisha	43	3,7	24	2,5	34	4,9	101	3,6	100
Yacuambi	63	5,5	10	1,0	15	2,2	88	3,1	100
Yantzaza	359	31,2	224	23,4	190	27,4	773	27,6	100
Zamora	363	31,6	251	26,2	178	25,6	792	28,3	100
Total	1149	100	959	100	694	100	2802	100	

F: Frecuencia %: Porcentaje

Fuente: Base de datos del Ministerio de Salud Pública.

Elaboración: Paola Belén Torres Solórzano.

Anexo 7. Figuras complementarias

Figura 4.

Tendencias proporcionales en porcentaje por año de la Covid-19 en la provincia Zamora Chinchipe del 2020 al 2022.

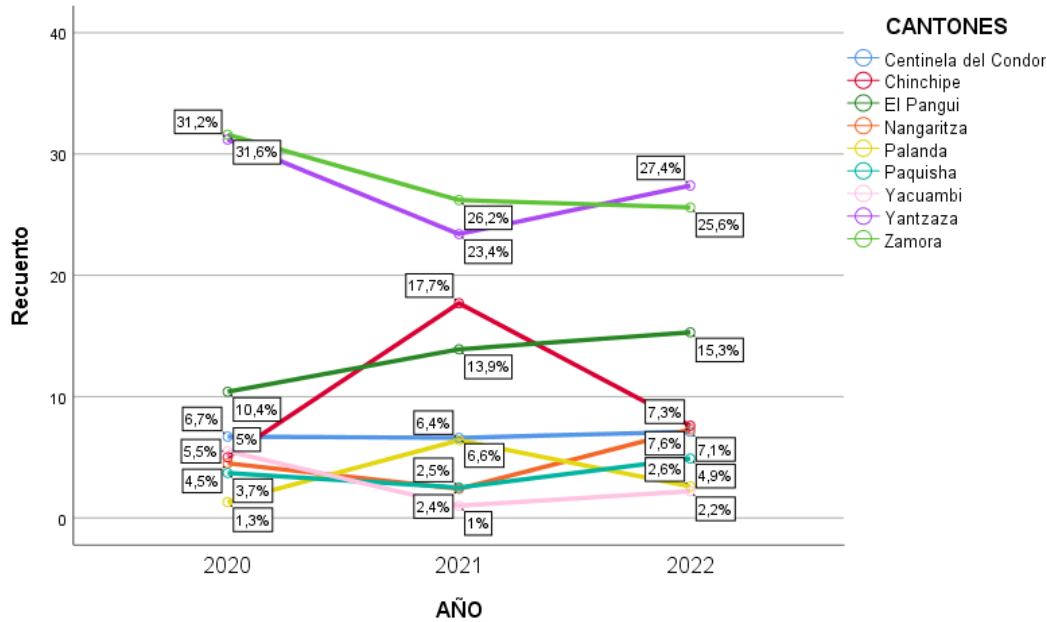

Nota: Recuento (número de casos de la Covid-19). Fuente: Base de datos del Ministerio de Salud Pública (MSP).
Elaboración: Paola Belén Torres Solórzano.

Figura 5.

Tendencias proporcionales en porcentaje por cantón de la Covid-19 en la provincia Zamora Chinchipe en los años 2020 al 2022.

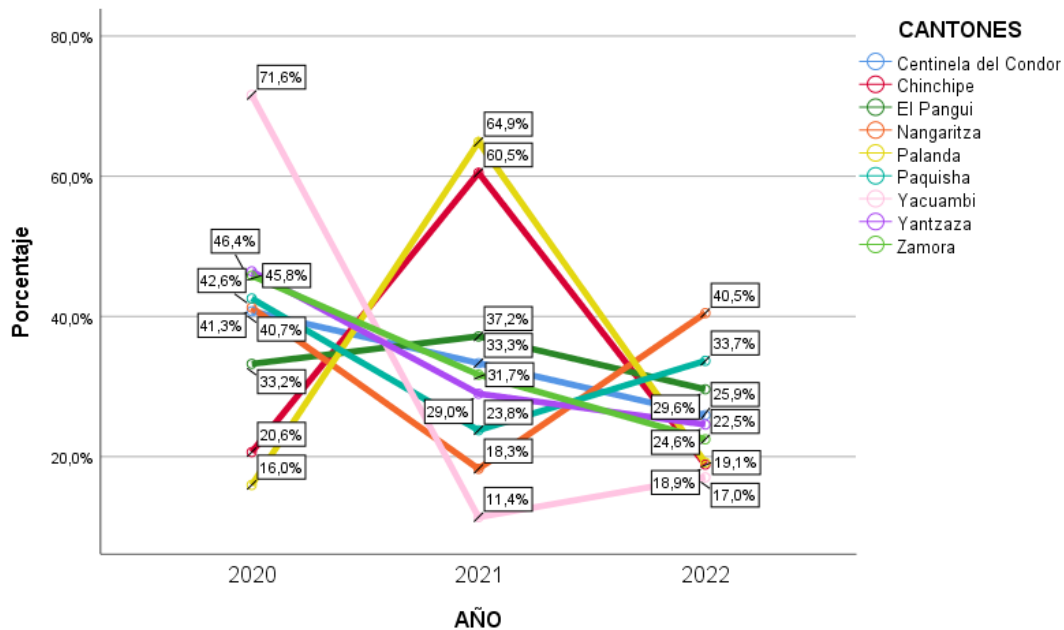

Nota: Recuento (número de casos de la Covid-19). Fuente: Base de datos del Ministerio de Salud Pública (MSP).
Elaboración: Paola Belén Torres Solórzano.

Figura 6.

Tendencias proporcionales en porcentaje total de la Covid-19 en la provincia Zamora Chinchipe en los años 2020 al 2022.

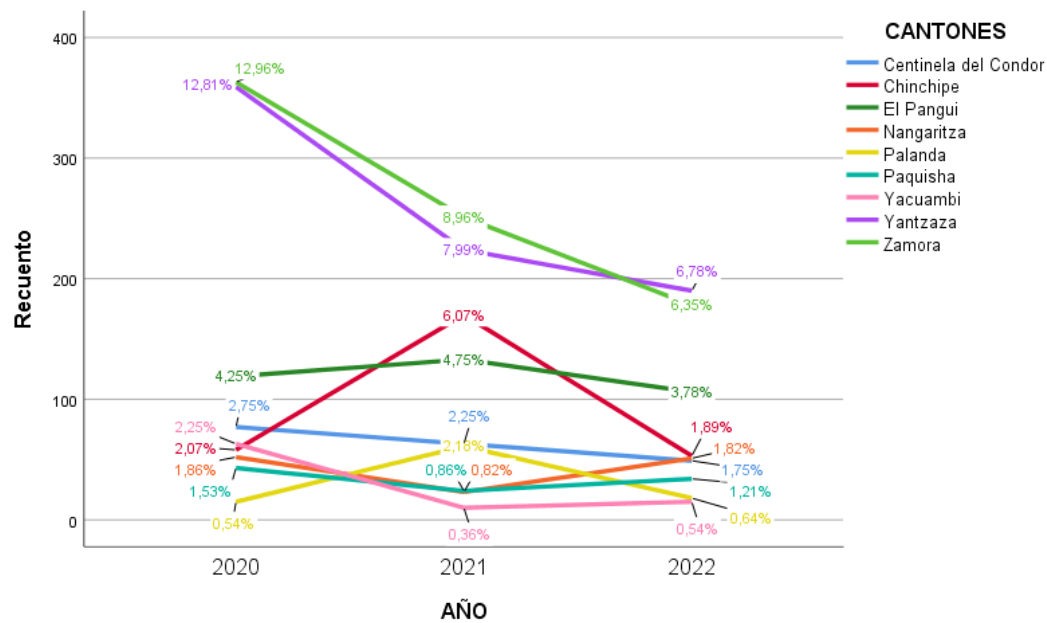

Nota: Recuento (número de casos de la Covid-19). Fuente: Base de datos del Ministerio de Salud Pública (MSP).

Elaboración: Paola Belén Torres Solórzano.

Anexo 8: Proyecto de investigación

UNIVERSIDAD NACIONAL DE LOJA

FACULTAD DE LA SALUD HUMANA

CARRERA DE MEDICINA HUMANA



PROYECTO DE INVESTIGACIÓN

Título

**“Distribución temporo-espacial y mortalidad por Covid-19
de la población perteneciente a la provincia de Zamora
Chinchipe de los años 2020 al 2022”**

Autor

Paola Belén Torres Solórzano.

Loja-Ecuador

2023

1. Título

Distribución temporo-espacial y mortalidad por Covid-19 de la población perteneciente a la provincia de Zamora Chinchipe de los años 2020 al 2022.

2. Problemática

La Covid-19 es una de las principales enfermedades respiratorias que aqueja a nuestro país, siendo un problema de índole global después de la pandemia vivida, la cual se desató como un brote de SARS-CoV-2 que inició en la ciudad de Wuhan en China. La Organización Mundial de la Salud (OMS) declaró como pandemia el 11 de marzo del 2020, en China existieron 81.181 casos con 3.277 fallecidos con una tasa de mortalidad de alrededor del 4,04% (Haro AS, 2020).

En la región de las Américas se reportan 537 678 casos confirmados; lo que constituye el 34,4 % del total de los casos reportados en el mundo con 19 309 fallecidos hasta el 10 de abril de 2020 para una letalidad del 3,59 %; Estados Unidos de América fue el país con mayor cantidad de casos reportados sobrepasando los 501 680 casos confirmados y 18 780 fallecidos (Haro AS, 2020). En Cuba hasta el 10 de abril de 2020 se reportaron 620 casos confirmados con la enfermedad, 16 fallecidos, 77 recuperados, 2415 pacientes ingresados en vigilancia clínico-epidemiológica y otras 7 128 personas se vigilan en sus hogares desde la Atención Primaria de Salud (Haro AS, 2020). Perú tiene en el 2020 alrededor de 20.914 casos confirmados de covid-19 y 572 fallecidos, en cambio, Chile a esa fecha contaba con 12.306 casos positivos de covid-19 y 174 fallecidos (Haro AS, 2020).

En el 2020, Ecuador es el segundo país en Suramérica con el mayor número de contagios con 22.719 casos confirmados de covid-19 con 576 fallecidos por covid-19 y 1060 fallecidos sospechosos sin prueba confirmatoria de covid-19. La tasa de mortalidad en nuestro país oscila entre el 0,39% hasta el 7,2 %. La provincia de Guayas, específicamente la ciudad de Guayaquil, fue la más afectada para el 1 de abril del 2020 con la mayor tasa de mortalidad del país y de Latinoamérica 1,35 fallecidos por cada 100.000 habitantes según el médico Esteban Ortiz de la Universidad de las Américas de Ecuador (Haro AS, 2020). Para el año 2021 se registran 530,126 casos en mientras que para el 2022 se evidencia un incremento del 833,291 (Ministerio de Salud Pública [MSP], 2022).

Las estadísticas oficiales ecuatorianas han expuesto, a través de las autoridades de gobierno, que más de 85.000 personas se han infectado a nivel nacional matando a más de 9.000 personas. Todos los grupos de edad pueden ser afectados, sin embargo, la población de adultos mayores tiene una alta probabilidad de un cuadro grave de la enfermedad en caso de infección, y, por ende, mayor riesgo de mortalidad. Según la Organización Panamericana de la Salud, la población igual o mayor de 80 años mueren a una tasa cinco veces más que la media. El informe de las Naciones Unidas “El impacto del COVID-19 en las personas mayores” sugiere que esto puede ser debido a condiciones subyacentes como enfermedades crónicas que afectan al 66% de las personas mayores de 70 años (Organización Panamericana de la Salud, [OPS], 2020).

La vacunación, que pertenece al nivel de prevención primaria, fue una de las principales medidas empleadas con la esperanza de hacer frente a la pandemia. Según datos de las autoridades sanitarias recopilados por Our World in Data, al año 2023 el 39,7% de la población mundial ha recibido al menos una dosis, mientras que, a día de hoy, casi 2.100 millones de habitantes en el planeta tienen la pauta completa (Banco Bilbao Vizcaya Argentaria [BBVA], 2021).

En el 2022, Chile alcanzó un 88.47% de pobladores inmunizados con dos dosis, es decir, tienen un esquema completo. Le siguen Cuba, Uruguay, Argentina y Ecuador. Hasta el 10 de febrero del mismo año, en nuestro país, 13,4 millones de personas recibieron su esquema completo de inmunización contra la COVID-19, representando el 83,36% de los vacunados, a partir de la edad de 5 años, de los 16 millones de habitantes. A esto se suma que 14,1 millones de personas recibieron al menos una dosis, significa que el 88% de esta población objetivo se ha aplicado una vacuna (Ministerio de Salud Pública, 2022a). Con el inicio de la vacunación como estrategia de control de la enfermedad cada persona puede suponer que ha disminuido la incidencia de casos durante los siguientes años. Por lo anteriormente expuesto se han planteado las siguientes preguntas de investigación:

Pregunta central:

¿Cuál fue la situación epidemiológica de la Covid-19 en la población de la provincia de Zamora Chinchipe basados en su distribución temporo - espacial y mortalidad en los años 2020 – 2022?

Preguntas específicas:

- ¿Cuáles son las características de la población perteneciente a la provincia de Zamora Chinchipe con la enfermedad Covid-19 según las variables sexo y grupo de edad durante el período 2020 al 2022?
- ¿Cuáles son las tendencias de la covid-19 en la provincia de Zamora Chinchipe en los años 2020 al 2022?
- ¿Cuál fue la tasa de mortalidad de la Covid-19 de acuerdo a los grupos de edad, sexo y procedencia en la provincia de Zamora Chinchipe del año 2020 al 2022?

3. Justificación

La pandemia de COVID-19 ha golpeado fuertemente a nuestro país, no solo en el ámbito sanitario, sino en lo social, lo económico y lo político. La Covid—19, en la actualidad, es la patología de mayor notificación a nivel nacional, con el objetivo de mantener una idea de la situación en nuestro país para poder ejercer un control sanitario adecuado.

El presente trabajo contribuirá al conocimiento sobre la situación epidemiológica de la enfermedad en la provincia de Zamora Chinchipe y a determinar si hay un control eficaz de su incidencia después de las estrategias implementadas por el Ministerio de Salud Pública. Al atravesar la pandemia se estableció como factores de riesgo a la edad y el sexo, siendo los adultos mayores y de sexo masculino quienes tienen mayor riesgo de mortalidad, por ende, el presente estudio pretende identificar la tasa de mortalidad de la población en estudio de acuerdo a la edad y sexo.

La línea de investigación del Ministerio de Salud Pública a la que pertenece este proyecto es “Infecciones respiratorias altas”, con la sublínea de “Perfil epidemiológico”. De acuerdo a las líneas de investigación aprobadas por la Universidad Nacional de Loja, este proyecto engloba las 3 líneas de investigación “Salud enfermedad por ciclos de vida: materno – infantil, niño/a y adolescente, adulto y adulto mayor”.

4. Objetivos

4.1 Objetivo general

Determinar la situación epidemiológica de la Covid-19 en la población de la provincia de Zamora Chinchipe basados en su distribución temporo - espacial y mortalidad en los años 2020 – 2022.

4.2 Objetivos específicos

- Caracterizar a la población perteneciente a la provincia de Zamora Chinchipe con la enfermedad Covid-19 según las variables sexo y grupos de edad durante el período 2020 al 2022.
- Analizar las tendencias proporcionales de la covid-19 en la provincia de Zamora Chinchipe en los años 2020 al 2022.
- Identificar la tasa de mortalidad de la Covid-19 de acuerdo a los grupos de edad, sexo y procedencia en la provincia de Zamora Chinchipe del año 2020 al 2022.

Esquema del Marco Teórico

5.1. Enfermedad por Covid-19

5.1.1. *Concepto*

5.1.2. *Epidemiología*

5.1.3. *Microbiología*

5.1.3.1. Estructura.

5.1.3.2. Origen y transmisión.

5.1.3.3. Replicación.

5.1.4. *Variantes*

5.1.5. *Patogenia y cuadro clínico*

5.1.5.1. Covid-19 persistente y síndrome post-Covid.

5.1.6. *Factores de riesgo de la enfermedad*

5.1.7. *Diagnóstico*

5.1.7.1. Toma de muestras para su estudio.

5.1.7.2. Prueba de reacción en cadena de la polimerasa con transcripción inversa (RT-PCR).

5.1.7.3. Amplificación isotérmica mediada por bucle (LAMP).

5.1.7.4. Pruebas de imagen.

5.1.7.5. Ensayos serológicos.

5.1.7.6. Otros métodos.

5.1.7.6.1. *El kit de pruebas rápidas de la Covid-19.*

5.1.7.6.2. *Covid-Net.*

5.1.7.7. Pruebas adicionales.

5.1.8. *Complicaciones*

5.1.9. *Tratamiento*

5.1.9.1. Manejo de la Covid-19 leve.

5.1.9.2. Manejo de la Covid-19 moderado.

5.1.9.3. Manejo de la Covid-19 severo. (neumonía grave).

5.1.9.4. Manejo de la Covid-19 crítico con síndrome de dificultad respiratoria aguda (SDRA).

5.1.9.5. Manejo de la Covid-19 crítico con shock séptico.

5.1.9.6. Manejo con fármacos antivirales.

5.1.10. Prevención

5.1.10.1. Vacunas.

5.1.10.1.1. Pfizer.

5.1.10.1.2. AstraZeneca.

5.1.10.1.3. Sinovac.

5.1.10.1.4. Cansino.

6.6 Población y muestra

La población y muestra comprende a todos los pacientes con diagnóstico confirmado y casos de defunción por la COVID – 19 pertenecientes a la provincia de Zamora Chinchipe, del periodo correspondiente a los años 2020 al 2022. El universo es de 2 800 pacientes con la Covid-19 confirmado en la provincia de Zamora Chinchipe, que constan en la base de datos del Ministerio de Salud Pública, en la sección GeoSalud en Cifras, Datos Abiertos. Se planifica el estudio del 100% del universo que cumplen con los criterios de inclusión y exclusión.

6.6.1 Criterios de Inclusión

- Casos de Covid-19 que residieron en la provincia de Zamora Chinchipe.
- Casos con diagnóstico confirmado de la Covid-19 en los años 2020 al 2022.
- Casos de defunción por la Covid-19 confirmado en los años 2020 al 2022.

6.6.2 Criterios de Exclusión

- Paciente con diagnóstico sospechoso o probable de la Covid-19.
- Casos de la Covid-19 que residieron en otras provincias de la Zona 7.
- Pacientes menores de un año edad.

6.7 Operacionalización de variables

Nombre	Definición conceptual	Dimensiones	Indicador	Escala
Edad	Cuantificación del tiempo de vida de una persona, expresada en años	Años (Rangos años)	Edad por rangos / total de pacientes estudiados, según el MSP	1 a 4 años 5 a 9 años 10 a 14 años 15 a 19 años 20 a 49 años 50 a 64 años >65 años
Sexo	Designación biológica de los caracteres sexuales del ser humano	Hombre Mujer	Número de pacientes masculinos o femeninos / total de pacientes estudiados	Hombre 1 Mujer 2
Cantón de Procedencia	Circunscripción (zona) donde se asienta una persona.	Cantones	Número de cantones pertenecientes a la provincia de Zamora Chinchipe	Zamora Centinela del Cóndor Chinchipe El Pangui, Nangaritza Palanda Paquisha Yacuambi Yantzaza

Años/período	Espacio de tiempo que dura algo.	Años	Tiempo en el que se identificó los casos.	2020 2021 2022
Mortalidad	Proporción de defunciones que se producen en un área concreta respecto a su población total a lo largo de un año.	Número de defunciones	Número de casos de defunción / total de pacientes estudiados	Vivo Muerto

7. Cronograma

Actividades	2023																			
	Marzo				Abril				Mayo				Junio				Julio			
Semanas	1	2	3	4	1	2	3	4	1	2	3	4	1	2	3	4	1	2	3	4
Revisión bibliográfica	■	■	■	■																
Elaboración de Proyecto			■	■	■	■	■													
Aprobación del proyecto: informe de pertinencia y asignación de director.							■	■	■	■										
Recolección de datos									■	■	■									
Tabulación de datos											■	■	■							
Análisis de datos													■	■	■					
Redacción del primer informe															■	■	■			
Revisión y corrección del informe final																	■	■	■	
Presentación del informe final																			■	■

8. Presupuesto y financiamiento

RECURSOS	UNIDAD	CANTIDAD	COSTO UNITARIO	COSTO TOTAL
RECURSOS HUMANOS				
Movilización: pasaje de bus		105	\$0,30	\$31,05
RECURSOS MATERIALES				
Esferos	1	6	\$0,60	\$3,60
Lápices	1	3	\$0,30	\$0,90
Impresiones a blanco y negro				\$30,00
Impresiones a color				\$40,00
Resma de papel boom	Resma	5	\$4,50	\$22,50
Anillados	1	4	\$01,00	\$04,00
Empastados	1	3	\$10,00	\$30,00
Servicio de internet	Mes	12 mbps	\$20,00/mes	\$105,00
CD en blanco	1	2	\$1,00	\$2,00
RECURSOS BIBLIOGRÁFICOS Y SOFTWARE				
Spss		1	\$0,00	\$0,00
CAPACITACIÓN				
Curso estadístico Spss				
EQUIPOS				
Computador	Equipo	1	\$600,00	\$600,00
Impresora	Equipo	1	\$350,00	\$350,00
Tinta de impresora	Frasco	4	\$6,00	\$24,00
Imprevistos (10-20%)				\$0,00
TOTAL DE PRESUPUESTO ESTIMADO				\$1,243.05