



Universidad
Nacional
de Loja

UNIVERSIDAD NACIONAL DE LOJA
Facultad Jurídica Social y Administrativa
Carrera de Contabilidad y Auditoría

Organización contable en la empresa perfiles Catacocha de la Sra. León Castro Astrid Deyanira, periodo octubre - diciembre de 2023.

Trabajo de Integración Curricular previo a la obtención del título de Licenciada en Contabilidad y Auditoría.

AUTORA:

Cecilia Paulina Armijos Castillo

DIRECTORA:

Dra. Mary Beatriz Maldonado Román, PhD.

Loja – Ecuador
2024

Certificación

Loja, 29 de febrero del 2024

Dra. Mary Beatriz Maldonado Román, PhD.

DIRECTOR DEL TRABAJO DE INTEGRACIÓN CURRICULAR

CERTIFICO:

Que he revisado y orientado todo el proceso de elaboración del Trabajo de Integración Curricular denominado: “ **Organización contable en la empresa perfiles Catacocha de la Sra. León Castro Astrid Deyanira, periodo octubre - diciembre de 2023**”, previo a la obtención del título de **Licenciada en Contabilidad y Auditoría**, de la auditoría de la estudiante **Cecilia Paulina Armijos Castillo**, con cédula de identidad Nro.**1105582793**, una vez que el trabajo cumple con todos los requisitos exigidos por la Universidad Nacional de Loja, para el efecto, autorizo la presentación para su respectiva sustentación y defensa.



Dra. Mary Beatriz Maldonado Román, PhD.

DIRECTOR DEL TRABAJO DE INTEGRACIÓN CURRICULAR

Autoría

Yo, **Cecilia Paulina Armijos Castillo**, declaro ser autora del presente Trabajo de Integración Curricular y eximo expresamente a la Universidad Nacional de Loja y a sus representantes jurídicos, de posibles reclamos y acciones legales, por el contenido del mismo. Adicionalmente acepto y autorizo a la Universidad Nacional de Loja la publicación de mi Trabajo de Integración Curricular, en el Repositorio Digital Institucional – Biblioteca Virtual.

Firma:

Cédula de identidad: 1105582793

Fecha: 29 de febrero de 2024

Correo electrónico: cecilia.armijos@unl.edu.ec

Teléfono: 0985272783

Carta de autorización

Carta de autorización por parte de la autora, para consulta, reproducción parcial o total y/o publicación electrónica del texto completo, del Trabajo de Integración Curricular o de titulación

Yo, **Cecilia Paulina Armijos Castillo**, declaro ser autora del Trabajo de Integración Curricular denominado: **Organización contable en la empresa perfiles Catacocha de la Sra. León Castro Astrid Deyanira, periodo octubre - diciembre de 2023** como requisito para optar por el título de **Licenciada en Contabilidad y Auditoría**, autorizo al sistema Bibliotecario de la Universidad Nacional de Loja para que, con fines académicos, muestre la producción intelectual de la Universidad, a través de la visibilidad de su contenido en el Repositorio Institucional.

Los usuarios pueden consultar el contenido de este trabajo en el Repositorio Institucional, en las redes de información del país y del exterior con las cuales tenga convenio la Universidad.

La Universidad Nacional de Loja, no se responsabiliza por el plagio o copia del Trabajo de Integración Curricular que realice un tercero.

Para constancia de esta autorización, en la ciudad de Loja, 29 días a los veintinueve días del mes de febrero del dos mil veinticuatro.

Firma:

Autora: Cecilia Paulina Armijos Castillo

Cédula: 1105582793.

Dirección: Loja

Correo electrónico: cecilia.armijos@unl.edu.ec

Teléfono: 0985272793

DATOS COMPLEMENTARIOS:

Director del Trabajo de Integración Curricular: Dra. Mary Beatriz Maldonado Román, PhD.

Dedicatoria

El presente Trabajo de Titulación lo dedico a Dios y a la San Juditas Tadeo cuya voluntad, sabiduría y fortaleza me han guiado y permitido alcanzar mis metas académicas.

Agradezco a mis queridos abuelitos (+) que me apoyaron en todo lo que pudieron. A mi madre, María Castillo, por su apoyo incondicional. A mi hermoso hijo, Camilo Morocho, cuyo amor y comprensión me han dado la fuerza para seguir adelante. A mis hermanas Andrea, Angélica, Eduardo y Verónica, por sus consejos y valores que me han guiado en el camino hacia el logro de mis metas.

De igual manera a mi estimada prima Dayana Morocho; Bryan Angamarca; Emilia Jaramillo; Alberto Álvarez y Jorge Chamba por su comprensión constante en cada etapa de mi camino universitario. Agradezco también a todos mis demás familiares, amigas que me han acompañado y apoyado en este importante logro.

Cecilia Paulina Armijos Castillo.

Agradecimiento

Al culminar este presente trabajo de Titulación quiero expresar mis agradecimientos a la a la Universidad Nacional de Loja, en su Área Jurídica, Social y Administrativa, a la Carrera de Contabilidad y Auditoría por su continua comprensión y apoyo. Agradezco sinceramente a las autoridades y al cuerpo docente por su orientación y enseñanzas, fundamentales para alcanzar mis objetivos académicos y mi desarrollo intelectual durante mi formación universitaria.

De manera especial a la Dra. Mary Beatriz Maldonado Román, PhD. por su valioso aporte, orientación y calidad docente que fueron fundamentales en la realización de este Trabajo de Integración Curricular. Su conocimiento, perseverancia y dedicación han sido clave en mi proceso de aprendizaje y desarrollo académico.

Finalmente, deseo expresar mi más sincero agradecimiento a la Sra. Astrid Deyanira León Castro, propietaria de la prestigiosa empresa Perfiles Catacocha. Su colaboración desinteresada y generosa aportación de información fueron fundamentales para el desarrollo y culminación exitosa de mi Trabajo de Integración Curricular.

Cecilia Paulina Armijos Castillo.

Índice de contenidos

Certificación	ii
Autoría.....	iii
Carta de autorización.....	iv
Dedicatoria	v
Agradecimiento	vi
Índice de contenidos.....	vii
1. Título	1
2. Resumen	2
2.1. Abstract	3
3. Introducción	4
4. Marco Teórico	5
5.- Metodología	52
6.- Resultados	55
7. Discusión.....	147
8.- Conclusiones	148
9.- Recomendaciones:	149
10. Bibliografía.....	149
11.- Anexos	153

Índice de Tablas

Tabla 1 Clasificación de las Empresas	6
Tabla 2 Clasificación de la Contabilidad	9
Tabla 3 Principios de Contabilidad Generalmente Aceptados	12
Tabla 4 Asiento tipo de compra de inventario de mercaderías	17
Tabla 5 Asiento tipo de Ventas	17
Tabla 6 Asiento tipo de costo de ventas	18
Tabla 7 Asiento tipo de Utilidad Bruta en Ventas.....	18
Tabla 8 Tarjeta Kárdex.....	19
Tabla 9 Plan de Cuentas	20
Tabla 10 Inventario Inicial	24
Tabla 11 Estado de Situación Inicial.....	25
Tabla 12 Libro Diario.....	26
Tabla 13 Libro mayor.....	26
Tabla 14 Libros auxiliares.....	27
Tabla 15 Auxiliar de ventas.....	28
Tabla 16 Auxiliar de Compras	28
Tabla 17 Cuentas por Cobrar.....	29
Tabla 18 Cuentas por Pagar.....	29
Tabla 19 Rol de pagos.....	30
Tabla 20 Rol de Provisiones Sociales	30
Tabla 21 Balance de Comprobación	31
Tabla 22 Diseño de Ajuste por error y omisión	32
Tabla 23 Diseño de ajuste de cuentas incobrables	33
Tabla 24 Diseño de ajuste de cuentas incobrables	33
Tabla 25 Diseño de ajuste diferidos (pre cobrados y prepagados).....	34
Tabla 26 Diseño de ajuste depreciación	35
Tabla 27 Diseño de ajuste por depreciación por el método de línea recta	36
Tabla 28 Tabla de depreciación de los activos fijos	36
Tabla 29 Diseño del asiento de amortización de activos intangibles y diferidos.....	37
Tabla 30 Asiento Tipo de Liquidación del IVA	37
Tabla 31 Asiento Tipo de Liquidación del IVA cuando hay valor a pagar.....	38

Tabla 32 _Diseño de Hoja de Trabajo.....	38
Tabla 33 _Diseño de Estado de Resultados.....	40
Tabla 34 _Diseño del Estado de Situación Financiera	41
Tabla 35 _Diseño del Estado del Flujo de Efectivo	42
Tabla 36 _Tipos de sectores del RIMPE.....	45
Tabla 37 _De la declaración y pago del IVA	46
Tabla 38 _Fechas límite para presentar la declaración para personas naturales dentro del Régimen RIMPE	47
Tabla 39 Tabla del Impuesto a la Renta 2023 Personas Naturales.....	48
Tabla 40 _Porcentaje de Retenciones en la Fuente del Impuesto a la Renta	49

Índice de Figura

Figura 1 _Cuenta Contable.....	14
Figura 2 _Estructura del proceso contable	21
Figura 3 _Factura de la empresa Perfiles Catacocha.....	23
Figura 4 _Mapa de Catacocha.....	52

Índice de Anexos

Anexos 1. Roles de pagos y provisiones.....	153
Anexos 2. Cálculo de Depreciaciones por el Método de Línea Recta.....	156
Anexos 3. Auxiliares de ventas.....	159
Anexos 5. Auxiliar de gastos	195
Anexos 5. Auxiliar Costo de Ventas.....	197
Anexos 6. Facturas.....	341
Anexos 7. Kárdex.....	347
Anexos 8. Factor De Poporcionalidad	733
Anexos 10. RUC	736
Anexos 11. Solicitud de Certificación del Tema	738
Anexos 12. Certificación del Tema.....	739
Anexos 13. Oficio Pertinencia	740

1. Título

Organización Contable en la Empresa Perfiles Catacocha de la Sra. León Castro Astrid Deyanira, periodo octubre – diciembre del 2023.

2. Resumen

El Trabajo de Integración Curricular titulado: Organización contable en la empresa Perfiles Catacocha de la Sra. León Castro Astrid Deyanira, periodo octubre - diciembre de 2023, se llevó a cabo con el objetivo de aplicar la contabilidad, mediante el desarrollo de registros principales y auxiliares con el propósito de generar información que contribuya a conocer la situación económica y financiera. La metodología se basa en un enfoque mixto, de tipo exploratorio cualitativo, descriptivo no convencional, se utiliza los métodos deductivo, inductivo, analítico y sintético, así como, las técnicas de observación y recopilación bibliográfica, las cuales contribuyeron a la recopilación de datos teórico-prácticos. Se diseñó un plan contable detallado y un manual de cuentas que registra exhaustivamente transacciones de débito y crédito, así como los saldos de cada cuenta perteneciente a los rubros de activos, pasivos, patrimonio, ingresos y gastos con su correspondiente descripción. Se elaboró un inventario inicial con la verificación de cada uno de los bienes, valores y obligaciones de la empresa. Se analizó facturas de compra, venta, cuenta bancaria y de transporte, generando los registros auxiliares, lo cual permitió resumir todas las transacciones en un libro diario en donde se registraron de manera cronológica y en forma de asientos contables. Posteriormente se ejecutó el registro de las cuentas y una síntesis de las transacciones económicas con sus respectivos valores en el libro mayor, luego se procedió con el paso de las sumas y saldos al balance de comprobación, completándose en la hoja de trabajo los ajustes necesarios; finalmente se realizó los estados financieros comenzando desde el estado de resultados hasta el flujo del efectivo. En conclusión, se realizó una organización contable para que la empresa tenga un proceso sistemático de las operaciones principales, estados financieros y la rentabilidad de la empresa.

Palabras Clave: Registrar, Organizar, efectivo y Utilidad.

2.1 Abstract

The Curricular Integration Work entitled: Accounting Organization in the company Perfiles Catacocha of Mrs. León Castro Astrid Deyanira, period October - December 2023, was carried out to apply accounting, through the development of main and auxiliary records to generate information that contributes to knowing the economic and financial situation. The methodology is based on a mixed approach, explorative qualitative, descriptive, non-conventional, deductive, inductive, analytical, and synthetic methods, as well as observation and bibliographic collection techniques, which contributed to the collection of theoretical-practical data. A detailed accounting plan and a manual of accounts were designed that exhaustively records debit and credit transactions, as well as the balances of each account belonging to the items of assets, liabilities, equity, income, and expenses with their corresponding description. An initial inventory was drawn up with the verification of each of the assets, securities, and liabilities of the company. Purchase, sale, bank account, and transport invoices were analyzed, generating auxiliary records, which allowed all transactions to be summarized in a daily ledger where they were recorded chronologically and in the form of accounting entries. Subsequently, the accounts were recorded and a summary of the economic transactions with their respective values in the general ledger was executed, then the sums and balances were transferred to the trial balance, completing the necessary adjustments in the worksheet; Finally, the financial statements were made starting from the income statement to the cash flow. In conclusion, an accounting organization was made so that the company has a systematic process of the main operations, financial statements, and profitability of the company.

Keywords: Register, Organize, Cash, and Utility.

3. Introducción

Montero & Elizalde (2020), señala que, desde tiempos antiguos, ha sido fundamental llevar un registro de las actividades económicas y financieras, esto se ha vuelto cada vez más importante al convertirse en un aspecto crucial para las empresas y otras entidades que administran recursos financieros. Se encarga de registrar, clasificar y resumir las operaciones financieras de una organización, con el propósito de ofrecer información relevante para la toma de decisiones. (pág. 32) La importancia de una organización contable adecuada radica en su capacidad para proporcionar información financiera precisa y oportuna, que sirva como base para la toma de decisiones. En este contexto, fue crucial para implementar procedimientos contables, asegurando la integridad en la Empresa.

Es así que el principal aporte realizado en la empresa mediante una organización contable fue la creación de una guía financiera, que pueden reguistar de manera detallada todos los procesos inherentes a la contabilidad general.

El trabajo de integración curricular está estructurado de acuerdo a los lineamientos establecidos en el Reglamento del Régimen Académico de la Universidad Nacional de Loja establece de la siguiente manera: Título, comprende el tema establecido para el desarrollo del trabajo; Resumen en castellano y traducido al inglés da a conocer el propósito, metodología, resultados y conclusión; Introducción, presenta la importancia del tema, el aporte a la empresa y la estructura del trabajo; Revisión de literatura, expone las referencias bibliográficas, conceptos y aportes que fundamentan la parte Teórica; Marco Teórico, detalla los fundamentos teóricos más significativos vinculados a la implementación de la organización contable, facilitando una comprensión más profunda del tema en cuestión; Metodología, explica el enfoque, tipo y diseño de la investigación y la aplicación de los métodos y técnicas que se utilizaron en el Trabajo de Integración Curricular; Resultados, estos comprenden la organización contable realizada a la empresa antes mencionada demostrando los resultados obtenidos en el periodo estudiado; Discusión, expone el análisis de los problemas que existen y el aporte en el desarrollo contable, así como, determina sus beneficios; Conclusiones, las mismas que contribuyen a los resultados encontrados para el mejoramiento del negocio; Recomendaciones son aportes para mejorar y están relacionadas a cada una de las conclusiones con el fin de dar solución a la situación comercial; Bibliografía, detalla cada una de las fuentes que se

consultó y finalmente, los Anexos que son los documentos legales del negocio, también los libros auxiliares siendo instrumentos de apoyo para el proceso contable, entre ellos encontramos: auxiliares de compra, auxiliares de venta, auxiliares de costos, roles de pagos, facturas, tarjetas Kardex, ruc, solicitudes y certificados.

4. Marco Teórico

Empresa

Montero & Elizalde (2020), Al hablar de empresa nos referimos a las actividades realizadas por una persona o conjunto de personas que se han organizado para satisfacer una o varias necesidades existentes en una sociedad. Esto se realiza mediante la utilización de ciertos recursos materiales y financieros que son empleados para producir los bienes y servicios que cubrirán las necesidades detectadas.

Las empresas se originan cuando se descubre que existe una necesidad insatisfecha en el mercado. Esto es aprovechado por los emprendedores, quienes buscan o desarrollan un producto o servicio que pueda satisfacer esa necesidad existente. (pág. 12)

Objetivo de una Empresa

López & Lupe. (2018), expone que empresa en cualquiera que sea el ámbito en el que se dedique, tiene como objetivo servir a sus clientes, ya sean segmentos de la sociedad o la sociedad en su conjunto. En la medida en que pueda satisfacer las necesidades de sus clientes, la entidad verá maximizado su valor. (pág. 15)

Importancia

Guerrero (2022), indica que la empresa tendrá importancia de acuerdo con los grupos de interés que giren alrededor de ella, esto es, las personas o entidades a las que les importen los resultados económicos de la misma: propietarios, administradores, trabajadores, clientes, acreedores, diversos niveles de gobierno y a la sociedad en general. (pág. 3)

Elementos de la empresa

Según Gracia. (2022), Se trata de un conjunto de componentes organizados y coordinados por la dirección, destinados a lograr una serie de metas, y siempre operando bajo condiciones de riesgo.

El componente humano, indudablemente, es fundamental en cualquier empresa. Los elementos materiales son los aspectos tangibles de la organización, mientras que los elementos inmateriales son intangibles, pero de gran importancia.

El entorno, por otro lado, comprende todo lo que rodea a la empresa y, por ende, le afecta, incluyendo clientes, competidores y regulaciones gubernamentales. (pág. 4)

Clasificación de las Empresas

Existen algunos criterios para clasificar las empresas, para efectos contables se consideran más útiles los siguientes

Tabla 1
Clasificación de las Empresas

Clasificación	Definición
Según la actividad	Empresa Industrial: son dedicadas a la adquisición de bienes o materias primas para su transformación y comercialización. Para reconstruir estos bienes, las empresas utilizan herramientas y equipos especiales, según el campo de trabajo.
	Empresa de Servicios: Una empresa de servicios es una organización con fines de lucro que proporciona a sus clientes bienes intangibles para satisfacer ciertas necesidades específicas. Este tipo de negocio se diferencia de los negocios manufactureros o industriales que producen productos y bienes tangibles que se pueden tocar y utilizar.
	Empresa Comercial: Se dedica a la compra y venta de productos listos para el consumo humano o materias primas necesarias para la elaboración de otros productos. son intermediarias entre las empresas industriales y el consumidor final.
Según al sector que pertenecen	Empresa Pública: Se trata de empresas que generalmente se crean con el propósito de proporcionar bienes y servicios esenciales al público, son propiedad del gobierno y se dedican a brindar servicios al público, y su capital es propiedad del sector público o del gobierno, que está completamente controlado por el gobierno. estado.
	Empresa Privada: Las empresas privadas son organizaciones sin fines de lucro propiedad de inversores privados. En otras palabras, las empresas privadas deben estar controladas por personas o entidades que no sean parte del gobierno.
	Empresa Mixta: Una empresa mixta es una empresa en la que el Estado comparte participación con el sector privado, por lo que no es propiedad exclusiva de la administración pública, ya que parte del capital de la empresa proviene de accionistas privados que también participan en las actividades de la empresa. y proporcionar mano de obra.
Según el Tamaño	Grandes empresas: Son aquellos que gestionan grandes capitales, suelen disponer de instalaciones propias, su volumen de negocio anual supera los \$5.000.001,00., cuentan con más de 200 empleados
	Medianas empresas: Su negocio es igual o inferior a 50 millones y 199 trabajadores sus ventas brutas entre \$ 100.001,00 a 500.000,00.
	Pequeñas empresas: tienen ventas brutas anuales entre \$100.001,00 y \$1'000.000,00, son entidades independientes y rentables, las cuales, manejan entre 10 a 49 empleados..
	Microempresas: Con un volumen de Ingresos menores a \$100.000,00 y con menos de diez trabajadores, usan sistemas de fabricación artesanales, el propietario se encarga de los asuntos administrativos, producción y ventas.
Por la Inversión de Capital	Subsidiarias: los capitales están confirmado por una parte de inversionista y el otro 50% que es subsidiaria controlada.
	Asociadas: Son entidades cuyo capital está conformado por el aporte mayor al 20% y menor al 50%, de un inversionista que tiene poder de voto y posee influencia significativa.
	Controladoras: Son empresas subsidiarias el 50% o más de su patrimonio.
	Empresarial Conjuntos: Son empresas que tienen entre dos o más

que emprenden actividades económicas.

Grupo Empresarial: Los grupos de entidades controladoras, que incluyen sus subsidiarias, asociadas y negocios conjuntos, se conocen colectivamente como las tareas dedicadas se llevan a cabo con un enfoque compartido.

Nota: En la tabla se muestra la Clasificación de las empresas. (COPCI, 2022)

Empresa Comercial

Montero & Elizalde (2020), Las empresas comerciales cumplen una función intermediaria entre la empresa que produce el producto y el consumidor final. (pág. 15)

Objetivos de la empresa comercial

Montero & Elizalde, (2020) menciona que su Objetivo o función principal de las empresas comerciales consiste en comprar y vender productos terminados o materias primas. Una de las características principales de las empresas comerciales es que no realizan ningún tipo de transformación a la materia prima. Esto quiere decir que la empresa compra la materia prima y la vende en las mismas condiciones que fue adquirida originalmente. Hoy existen empresas comerciales que venden sus productos en línea. (pág. 15)

Características de la empresa comercial

Grudemi. (2022), indica que las empresas comerciales presentan diversas características distintivas que incluyen:

No se dedican a la producción de bienes finales ni a la extracción de materias primas, sino que actúan como intermediarias entre las empresas manufactureras y el consumidor final.

Suelen ofrecer servicios de mantenimiento y reparación de los productos que comercializan.

Su objetivo principal es satisfacer las demandas de los consumidores.

Contribuyen al dinamismo del comercio, un componente esencial para el crecimiento económico.

En ocasiones, desempeñan un papel crucial en la distribución de productos hasta llegar al consumidor final. (pág. 1)

Clasificación de la empresa Comercial

Existen dos categorías principales de empresas comerciales: mayoristas y minoristas.

- Las empresas mayoristas. - venden productos al por mayor, mientras que las
- Empresas minoristas. - venden productos en pequeñas cantidades al consumidor final, también conocido como ventas al detal o menudeo (Montero & Elizalde, 2020, pág. 16)

Contabilidad

La contabilidad posibilita el análisis, la clasificación y el registro de todas las operaciones que generan la actividad de una empresa, generando información oportuna y significativa para los administradores, quienes utilizan estos datos en la toma de decisiones. Cuando se habla de contabilidad, Mercedes Bravo (2021,p,1) dice que es la ciencia, el arte y la técnica que posibilita el análisis, clasificación, registro, control e interpretación de las transacciones llevadas a cabo en una empresa. Todo esto se hace con el fin de comprender la situación económica y financiera de la empresa al finalizar un período contable o ejercicio económico. (Montero & Elizalde, 2020).

Importancia

Montero & Elizalde (2020), La Importancia de la contabilidad desde épocas remotas, el hombre necesitó llevar registros de las actividades económicas y financieras que efectuaba. Por ejemplo, inicialmente necesitaría registrar cuántas pertenencias tenía. Luego, estas se volvieron cada vez más complejas y perdió su capacidad para identificar de forma adecuada cada una de ellas. Cuando la memoria ya no fue suficiente para recordar (registrar) las operaciones, entonces tuvo origen esta disciplina que resultó relevante para las complejas operaciones que iban apareciendo día a día en las empresas.

El sistema de información y control que nos proporciona la contabilidad es muy necesario en toda empresa, ya que es por su intermedio que los administradores conocerán su buen o mal funcionamiento financiero. Además, proporcionará un escenario adecuado para la correcta optimización de los recursos (pág. 32).

Objetivos

Montero & Elizalde (2020), expone que como objetivo general de la contabilidad el generar información ordenada y sistemática sobre las operaciones económicas y financieras de la empresa.

Información que será de mucha utilidad para que los administradores pueden tomar decisiones efectivas, así como también poner en conocimiento la situación económica y financiera de la empresa al público interesado.

Además del objetivo general ya mencionado, la contabilidad persigue los siguientes objetivos específicos:

- Informar sobre la situación económica y financiera de una empresa, por medio de la realización y presentación de los estados financieros.

- Informar sobre las ganancias y pérdidas que una empresa ha generado duramente un periodo específico.
- Informar sobre el origen de las pérdidas o ganancias de la empresa, lo cual permitirá a los administradores realizar las correcciones necesarias en los gastos e ingresos que se realizan, (pág. 34)

Clasificación de la Contabilidad

Según López & Lupe (2018) nos menciona que la contabilidad, al igual que cualquier disciplina científica, no opera de manera independiente; requiere la incorporación de conocimientos provenientes de otras ciencias fundamentales y relacionadas para mejorar y perfeccionar los resultados anticipados. (pág. 22)

De este modo, se evidencia su conexión directa con las siguientes materias:

Tabla 2

Clasificación de la Contabilidad

CONTABILIDAD	DESCRIPCIÓN
CONTABILIDAD COMERCIAL	Se refiere a empresas que se dedican a la compra y venta de productos sin alterar sus características originales.
CONTABILIDAD DE COSTOS O INDUSTRIAL	Involucra organizaciones que transforman materias primas en productos finales, como fábricas de calzado, ropa y muebles. En el ámbito financiero, encontramos instituciones como bancos y cooperativas de ahorro y crédito, accesibles al público.
CONTABILIDAD BANCARIA	Entidades financieras del sistema. Ejemplos incluyen bancos y cooperativas de ahorro y crédito abiertas al público, entre otros.
CONTABILIDAD AGROPECUARIA	Se aplica a instituciones del sector público como el Ministerio de Economía y Finanzas, municipios y consejos provinciales. En el ámbito agropecuario, se aplica en empresas agrícolas y ganaderas como granjas y haciendas.
CONTABILIDAD HOTELERA	En el sector hotelero, se utiliza para empresas que ofrecen servicios de hospedaje y restaurantes como el Hotel Libertador y Hotel La Castellana.
CONTABILIDAD MINERA	Empresas que se enfocan en la investigación de recursos naturales, ya sean renovables o no, como por ejemplo, compañías petroleras, mineras, entre otras.
CONTABILIDAD DE SERVICIOS	Son Empresas que se dedican a prestar algún tipo de servicio a la sociedad.

**CONTABILIDAD DE
CONSTRUCCIONES**

Son empresas dedicadas al diseño, planificación y construcción de edificaciones, puentes, carreteras, etc., con el uso de diferentes materiales y técnicas.

Nota: Esta tabla muestra los topos de contabilidad (López & Espejo, 2018)

La Contabilidad Comercial

De acuerdo a Quiroga, (2023) La contabilidad comercial se enfoca en examinar y gestionar el patrimonio de las empresas dedicadas a la compraventa de mercancías. En términos simples, se encarga de analizar y supervisar los activos de estas empresas, que se centran en el intercambio de productos y servicios, excluyendo las materias primas de su ámbito de estudio. (pág. 5)

Importancia

En numerosas empresas, la contabilidad se percibe únicamente como el departamento responsable de facilitar los datos necesarios para los impuestos y los salarios. No obstante, el rol del contador puede ser significativamente amplio y abarcar aspectos más profundos, como la administración financiera, fiscal y empresarial en su totalidad. (Quiroga, 2023)

Objetivos

Quiroga, (2023) de acuerdo a cada departamento de contabilidad tiene la responsabilidad de elaborar los informes financieros, supervisar el flujo de efectivo, asistir en la planificación fiscal y financiera, coordinar los procesos de cobro y nóminas, entre otras tareas.

En el ámbito de la contabilidad comercial, se enfoca en registrar los eventos administrativos vinculados con: Compra y venta de bienes, impuestos sobre las ventas de bienes; stock de mercancías, rebajas y descuentos en productos para devolución de mercancías. (Quiroga, 2023)

Normas internacionales de contabilidad

Las Normas Internacionales de Contabilidad (NIC) son pautas normalizadas establecidas en 1973 por el International Accounting Standards Board (IASB). Estas normas consisten en un conjunto de reglas que abarcan todo lo que se considera apropiado para incluir en la información financiera de una empresa, posibilitando así la presentación de información confiable sobre la situación de la empresa. Además, delinean la información que debe figurar en los estados financieros y la manera en que estos deben ser presentados. (López & Espejo, 2018, pág. 40)

NIC 1. Presentación de estados financieros

El motivo de esta norma es establecer las bases para la presentación de los estados financieros, para asegurar que los mismos sean comparables, con los estados financieros de la misma entidad de periodos anteriores, como con los de otras entidades.

Y su alcance es una entidad aplicará esta Norma al preparar y presentar estados financieros conforme a las Normas Internacionales de Información Financiera, (NIC, 2019)

NIC 2. Inventarios

El objetivo es determinar el método contable de los inventarios, para que la cantidad de costo se reconozca como un activo y así sea diferido hasta que los ingresos correspondientes sean reconocidos para alcanzar la aplicación es a todos los inventarios.

Excepto a los instrumentos financieros y los activos biológicos relacionados con la actividad agrícola y productos agrícolas, (NIC, 2019).

NIC 7. Estados de flujo de efectivo

Exige a las empresas que suministren información acerca de los movimientos históricos a través de la presentación de un estado de flujo de efectivo clasificado según procedan de actividades de explotación, de inversión y financiamiento, (NIC 7, 2019).

NIC 8. Políticas contables, cambios en estimaciones contables y errores

Establece pautas para elegir y modificar políticas contables, así como el enfoque contable y los datos que deben proporcionarse respecto a cambios en las políticas contables, variaciones en las estimaciones y correcciones de errores. (NIC 8, 2019)

NIC 12. Impuestos sobre las ganancias

Establece las normas contables relacionadas con el impuesto sobre las ganancias, proporcionando directrices para contabilizar las implicaciones actuales y futuras de este impuesto. (NIC 12 IFRS, 2019)

NIC 16. propiedad, planta y equipo

Su principal finalidad es establecer el tratamiento contable de propiedades, planta y equipo, para conocer la información acerca de la inversión que la entidad tiene en sus propiedades, planta y equipo, así como los cambios que se hayan producido en dicha inversión. (NIC, 2019)

NIC 18. Ingresos de actividades ordinarias

El propósito de esta norma es definir cómo se deben contabilizar los ingresos generados por transacciones específicas y otros eventos comunes. Esta norma se aplica a la

contabilización de ingresos provenientes de ventas de bienes, prestación de servicios y el uso de activos de la entidad por terceros, generando intereses, regalías y dividendos. (Grupo, 2019).

Principios de Contabilidad Generalmente Aceptados

Rodríguez (2020), El autor sostiene que los Principios de Contabilidad Generalmente Aceptados (PCGA) son un conjunto de reglas y normas generales que proporcionan orientación contable para establecer criterios sobre la valoración del patrimonio y la información de los elementos patrimoniales y económicos de una entidad. Estos PCGA sirven como estándares para asegurar que la preparación de los estados financieros se realice utilizando métodos contables uniformes. (pág. 8)

Está compuesto por los siguientes principios:

Tabla 3

Principios de Contabilidad Generalmente Aceptados

Equidad	Este principio indica que la contabilidad de una empresa debe fundamentarse en la equidad, lo cual implica que los eventos económicos y la información producida deben basarse en la equidad para todas las partes con intereses en la empresa, prescindiendo de intereses particulares u otros. (pág. 40)
Ente	Este principio sostiene que cada empresa es autónoma respecto a las personas que la fundaron, y, por ende, está sujeta a sus propios derechos y obligaciones. Los derechos y obligaciones de la empresa son distintos e independientes de las personas que la establecieron. En ningún caso se debe asumir que los bienes, derechos u obligaciones de un individuo o propietario son los mismos que los de la empresa.
Bienes económicos	Este principio establece que los estados financieros deben incluir de manera constante tanto activos tangibles como intangibles que posean un valor económico. Es importante tener en cuenta que estos activos pueden ser de dos tipos: tangibles, como la maquinaria, y intangibles, como una marca o una patente.
Moneda de cuenta	De acuerdo con este principio, el patrimonio debe ser representado en la moneda de curso legal del país. Esta práctica resulta significativa ya que permite consolidar todos los elementos del patrimonio bajo un mismo medio (la moneda) y asignarles un valor específico por unidad.
Empresa en marcha	También conocido como "Empresa en marcha", presume que la empresa continuará operando de forma indefinida y no será liquidada en un futuro

	previsible, a menos que se presenten circunstancias significativas como pérdidas continuas o insolvencia, entre otras.
Objetividad	Se vincula con la simplicidad en el ámbito contable, implicando que las transacciones económicas y financieras registradas deben ser comprobables. En consecuencia, toda información contable debe respaldarse con pruebas objetivas.
Prudencia	Conforme a este principio, es imperativo no exagerar ni menospreciar los valores de los activos al efectuar su registro contable. Al mencionar "sobrestimar", nos referimos a la acción de registrar un elemento del activo con un valor excesivamente elevado, mientras que "subestimar" implica lo contrario.
Uniformidad	Este principio implica que los criterios utilizados en el proceso contable deben ser consistentes, a menos que las circunstancias demanden ajustes debido a cambios necesarios en la empresa. En tales casos, dichas modificaciones deben quedar registradas en la memoria contable. La memoria contable, un documento que detalla la información contable de la empresa, incluye información detallada sobre el inmovilizado material (bienes físicos duraderos), el inmovilizado intangible (bienes duraderos intangibles), los pasivos financieros, los activos y las inversiones.
Exposición	Este principio indica que los estados financieros deben ser preparados de manera clara y precisa, de modo que faciliten la interpretación y permitan formar un juicio sobre los resultados de las operaciones y la situación general de la empresa.
Materialidad	Este principio indica que los estados financieros deben ser preparados de manera clara y precisa, de modo que faciliten la interpretación y permitan formar un juicio sobre los resultados de las operaciones y la situación general de la empresa.
Valuación al costo	De acuerdo con este principio, los activos, ya sean tangibles o intangibles, deben ser contabilizados conforme al costo de adquisición o al costo de producción incurrido. Para determinar el valor de un activo, se deben considerar tanto el precio del bien como los costos y gastos asociados que surgieron durante su adquisición.
Devengado	Este principio hace hincapié en la relevancia de contabilizar los eventos económicos en el momento en que ocurren, sin depender de la fecha en que se efectúe el pago o la recepción.
Realización	Este principio sostiene que solo deben ser registrados en el procedimiento contable los eventos económicos que han ocurrido de manera efectiva. Se puede

confirmar que un evento se ha llevado a cabo cuando

Partida doble Conforme a este principio, cada transacción debe ser registrada en al menos dos cuentas o partidas, aunque también puede ser en más; es decir, que en toda transacción se realizará un doble registro. El primer registro documentará el incremento o decremento de un elemento patrimonial, mientras que el segundo registro reflejará lo contrario al primero en otra cuenta. Esto se realiza con el propósito de evidenciar los cambios en los diversos elementos patrimoniales. Este principio se fundamenta en la premisa de que en cada transacción hay dos partes afectadas; por lo tanto, no hay deudor sin acreedor.

Nota: Esta tabla muestra los Principios de Contabilidad Generalmente Aceptados (Elizalde & Montero, 2020)

Cuenta Contable

Espejo & López (2018), menciona que el nombre asignado a las cuentas contables debe poseer ciertas cualidades específicas. Primero y, ante todo, debe ser claro y explícito, de manera que su significado sea evidente y no genere confusiones respecto a las cuentas correspondientes. Además, debe ser completo para que indique claramente la naturaleza de las cuentas. Por último, debe ser específico, evitando términos generales como "varios" u "otros". (Espejo & López, 2018)

Figura 1

Cuenta Contable

NOMBRE DE LA CUENTA	
LADO	LADO
IZQUIERDO	DERECHO
Deudor	Acreedor
Debe	Haber
Debito	Crédito
Cargo	Abono
Suma A	Suma B

Saldo (A-B)

Nota: En la figura se muestra la Cuenta contable. (Espejo & López, 2018)

Ecuación Contable

Espejo & López, (2018), considera que la ecuación contable es una herramienta fundamental en contabilidad, permitiendo evaluar los cambios en los activos, pasivos y el patrimonio de una entidad. Esta fórmula se basa en la premisa de que los activos de una empresa, es decir, sus posesiones y valores, se originan a partir de dos fuentes principales de financiamiento: las deudas adquiridas con terceros (pasivos) y las contribuciones de los propietarios (patrimonio). La importancia crucial radica en el equilibrio constante que debe

existir en esta ecuación: el activo siempre igualará la suma del pasivo y el patrimonio.
(pág. 62)

$$\text{Activos} = \text{Pasivos} + \text{Patrimonio}$$

También se puede expresar o se derivan la ecuación patrimonial de la siguiente manera:

$$\text{Pasivos} = \text{Activos} - \text{Patrimonio}$$

$$\text{Activos} = \text{Pasivos} + \text{Patrimonio}$$

Cuenta Mercaderías

De acuerdo a Lupe Espejo, (2012) nos expone que las empresas que se dedican a la compraventa, se utilizan la cuenta mercaderías para registrar los cambios en el inventario de los bienes disponibles para la venta.

Esta categoría engloba diversas industrias, como aquellas que venden muebles, calzado, indumentaria, vehículos, equipo informático, electrodomésticos, productos de supermercado, artículos de papelería, productos básicos, medicamentos, entre otros. Estos productos o artículos, que cada empresa tiene para la venta, son conocidos como mercaderías. (pág. 165)

Existen dos métodos para el registro y control del inventario de mercaderías:

- Sistema de cuenta múltiple o inventario periódico
- Sistema de cuenta permanente o inventario perpetuo.

Sistema de cuenta múltiple o inventario periódico

Este método implica el uso de diversas cuentas contables que permiten una clasificación detallada de la información.

Las cuentas empleadas en este sistema incluyen:

- Mercaderías
- Ventas
- Devolución en ventas
- Descuento en ventas
- Compras
- Devolución en compras
- Descuento en compras
- Transporte en compras

Al final del período contable, para ajustar la cuenta de mercaderías, se utilizan las cuentas:

- Costo de ventas

- Ganancia bruta en ventas

Cada una de las cuentas que forman parte del sistema de cuentas múltiples.

Sistema de cuenta permanente o inventario perpetuo

(Espejo & López (2018), considera que este método se ha convertido en la elección adecuada para el control y la información en el presente y el futuro, y ha ganado popularidad en empresas dedicadas al comercio, la industria y los servicios debido a sus notables ventajas. Sus principales características incluyen:

Utilización de tres cuentas principales:

- Inventario de mercaderías
- Ventas
- Costo de ventas.
- Utilidad Bruta en Ventas
- Pérdida Bruta en Ventas

Las mismas que estudian a continuación:

Inventario de mercaderías

Según Lupe & López (2018) Esta cuenta documenta los movimientos del inventario de mercaderías a lo largo del período contable, valorando los productos de acuerdo con el método establecido en las políticas contables de la empresa.

Los débitos se realizan:

- a) Por el inventario inicial de mercaderías.
- b) Por la obtención o adquisición de mercancías.
- c) Por el pago de transporte, fletes y otros costos asociados al costo de los productos.
- d) d. Por el costo de las mercaderías devueltas por los clientes.

Los créditos se efectúan:

- a) Por el gasto asociado al costo de las mercancías vendidas.
- b) Por la devolución de mercaderías a los proveedores.
- c) Por ajustes en el registro de las facturas de compra.

Un saldo deudor indica el valor del inventario en un momento específico, el cual debe coincidir con los valores del inventario físico de los artículos y los saldos del kárdex. (pág. 179)

Tabla 4*Asiento tipo de compra de inventario de mercaderías*

Fecha	Código	Detalle	Parcial	Debe	Haber
XXX		X			
		Inventario de Mercaderías		XXX	
	XXX	Iva compras 12%		XXX	
	XXX	Retención en la fuente iva 30%			XXX
	XXX	Retención del IRF por pagar 1.75%			XXX
	XXX	Bancos			XXX
		P/r. Compra de mercaderías según Frac. Nro.			

Nota: En la tabla se muestra la Cuenta inventario de mercaderías. (Espejo & López, 2018)

Ventas

“La cuenta de ventas está incluida en los ingresos habituales de la empresa y documenta la cantidad de productos vendidos después de aplicar descuentos y/o rebajas otorgadas a los clientes.” (Espejo & López, 2018, pág. 181)

$$\text{Precio de venta unitario} = \text{Costo unitario de adquisición} + \text{ganancia}$$

La cuenta se registra con un crédito por el valor de las ventas de mercaderías, tanto en transacciones en efectivo como a crédito. Se contabilizan débitos cuando:

- a) Hay devoluciones de mercancía por parte de los clientes, con los mismos términos y precios que se efectuó la venta.
- b) Al finalizar el período contable.

Un saldo acreedor refleja las ventas netas realizadas durante el período económico.

(Espejo & López, 2018, pág. 181)

Tabla 5*Asiento tipo de Ventas*

Fecha	Código	Detalle	Parcial	Debe	Haber
XXX		X			
	XXX	Caja		XXX	
	XXX	Cuentas por cobrar a clientes		XXX	
	XXX	Ventas			XXX
	XXX	IVA Ventas 12%			XXX
		P/r. Venta de mercaderías según Frac. Nro.			

Nota: En la tabla se muestra la Cuenta Ventas (Espejo & López, 2018, pág. 181)

Costo de ventas

Esta cuenta documenta el costo de los productos vendidos por la empresa su saldo deudor indica el costo neto de las ventas y se incrementa con débitos por la venta de mercaderías a

su costo y se reduce con créditos por devoluciones en ventas al costo y por el valor del ajuste correspondiente.

Tabla 6

Asiento tipo de costo de ventas

Fecha	Código	Detalle	Parcial	Debe	Haber
XX		X			
	XXX	Costo de ventas		XXX	
	XXX	Inventario de mercadería			XXX
		P/r. Salida de mercadería a precio de costo			

Nota: En la tabla se muestra el asiento tipo de costo de ventas (Espejo & López, 2018)

Utilidad Bruta en Ventas:

La Utilidad Bruta en Ventas es el registro del beneficio bruto generado durante un período, sin considerar los gastos.

Se acredita por la discrepancia entre las ventas netas y el costo de ventas, y se debita al cerrar los libros contables, con un crédito a la cuenta Resumen de Ingresos y Gastos. (Pedro, 2019)

Tabla 7

Asiento tipo de Utilidad Bruta en Ventas

Fecha	Código	Detalle	Parcial	Debe	Haber
XXX		X			
	XXX	Ventas		XXX	
	XXX	Costo de Ventas			XXX
	XXX	Utilidad bruta en ventas			XXX
		P/r. Utilidad bruta en ventas			

Nota: En la tabla se muestra el asiento tipo de Utilidad Bruta en Ventas. (Pedro, 2019, pág. 530)

Pérdida Bruta en Ventas

La Pérdida Bruta en Ventas es la cifra que indica las pérdidas generadas durante un período cuando el costo de ventas supera las ventas netas. Se incrementa con débitos correspondientes a la diferencia entre el costo de ventas y las ventas netas, y se reduce cuando se cierran los libros contables, con un crédito a la cuenta Resumen de Ingresos y Gastos. (Zapata, 2019)

Métodos de valoración de inventario

Dado el papel crucial de los inventarios en las empresas comerciales e industriales, la contabilidad ha introducido varios métodos de valoración, cada uno con sus particularidades. Estos métodos se adaptan para satisfacer las necesidades específicas de cada empresa o las condiciones económicas del momento. (Pedro, 2019)

Los métodos para evaluar el valor de los inventarios que vamos a analizar son las siguientes:

Método Fifo

El artículo que entra primero es el primero en ser vendido, este enfoque de valoración de inventarios se basa en que los productos o mercancías que llegaron primero a la bodega o almacén son los primeros en ser vendidos.

Este método resultará en un menor costo de ventas, un inventario de mayor valor ya que refleja los precios más actuales y, como resultado, las utilidades serán mayores.

En ambos métodos mencionados, es esencial tener en cuenta que la disposición física de los artículos no coincide con la manera en que se valoran. Para asignar los costos correctamente, es crucial detallar el inventario según la fecha de adquisición. (Espejo & López, 2018, pág. 191)

Método Promedio Ponderado.

El método de promedio ponderado se nombra así porque asigna un valor relativo al número de unidades compradas al determinar el costo. Para calcular el costo promedio de los artículos, se divide el costo total acumulado de las existencias entre el número de unidades. Este costo promedio se utiliza para registrar las salidas de los artículos del inventario. (Espejo & López, 2018, pág. 189)

Kárdex

Es un documento, tarjeta o registro para supervisar las mercancías a través de este registro, se gestionan las entradas y salidas de productos, permitiendo un seguimiento preciso del inventario disponible para la venta en la empresa. (Espejo & López, 2018, pág. 184)

Tabla 8

Tarjeta Kárdex

EMPRESA COMERCIAL " XXX "										
TARJETA DE CONTROL DE EXISTENCIAS - KÁRDEX DE MERCADERÍAS										
ARTÍCULO:			EXISTENCIA MÁXIMA:							
MÉTODO:			EXISTENCIA MÍNIMA:							
CÓDIGO:			MEDIDA:							
FECHA	DETALLE	ENTRADAS			SALIDAS			EXISTENCIAS		
		Cantidad	Valor Unitario	Valor Total	Cantidad	Valor Unitario	Valor Total	Cantidad	Valor Unitario	Valor Total
TOTAL										

Nota: Tarjeta Kárdex (Espejo & López, 2018)

Plan y Manual de Cuentas

Plan

Uribe. (2018), nos expone que el plan de cuentas tiene un fin que es el de busca la uniformidad en el registro de las operaciones económicas de las entidades para permitir la presentación comprensible de la información y la clasificación de los hechos económicos. El plan de cuentas está conformado por catálogo de cuentas que es un listado donde se detallan los grupos, cuentas y subcuentas del activo, pasivo, patrimonio, ingresos, gastos, costo de venta y costos de producción u operación. (pág. 18)

Objetivos del Plan de Cuentas

Es esencial tener en cuenta en la elaboración del plan de cuentas que este debe cumplir al menos con los siguientes propósitos: establecer la estructura para registrar y acumular datos en el sistema contable, y servir como base para la elaboración de los estados financieros. (Rodríguez, 2020, pág. 6).

Función principal del plan de cuentas

La tarea fundamental o la función principal es organizar y estructurar la gran cantidad de operaciones detalladas y datos útiles en términos monetarios de manera concisa y práctica. Por lo tanto, la clasificación de las cuentas debe realizarse considerando su naturaleza específica.(Rodríguez, 2020, pág. 6).

Otras funciones que cumple un plan de cuentas

“Facilitar la preparación de informes y estados financieros. Además, el permitir una comparación útil entre periodos, con cifras de otras compañías que contenga las cuentas necesarias para la preparación y presentación adecuada del activo, pasivo, ingresos, gastos y cuentas de orden.” (Rodríguez, 2020, pág. 6)

Tabla 9

Plan de Cuentas

NIVEL	DÍGITOS	EJEMPLO
Clase	Primer Dígito	1
Grupo	Dos primeros dígitos	11
Cuenta	Cuatro primeros dígitos	1101
Subcuenta	Seis primeros dígitos	110101

Nota: En la tabla se muestra el estilo de Pan de Cuentas, (Uribe, 2018).

Manual de Cuentas

Rodríguez, (2020) Indican que es un documento escrito que contiene información e instrucciones relevantes para los empleados y puede presentarse en diversas formas como folletos, libros o carpetas. Estos manuales están diseñados de manera sistemática para concentrar elementos administrativos con el propósito específico de guiar y estandarizar la conducta dentro de los grupos humanos en una empresa. En resumen, un manual es un compendio informativo cuya función principal es facilitar a los empleados de una organización la realización de sus tareas diarias de manera sencilla y eficiente. (pág. 7)

El Proceso Contable

Certus, (2019) nos menciona, que es el procedimiento contable comprende una serie de etapas que facilitan la representación de las actividades financieras de una entidad en forma de estados financieros. Este ciclo es fundamental para cualquier empresa, ya que le permite visualizar sus costos y ganancias, lo que posibilita hacer predicciones y, en ocasiones, prevenir crisis que podrían conducir al cierre de la organización. (pág. 13)

La estructura fundamental del proceso contable incluye:

Figura 2

Estructura del proceso contable

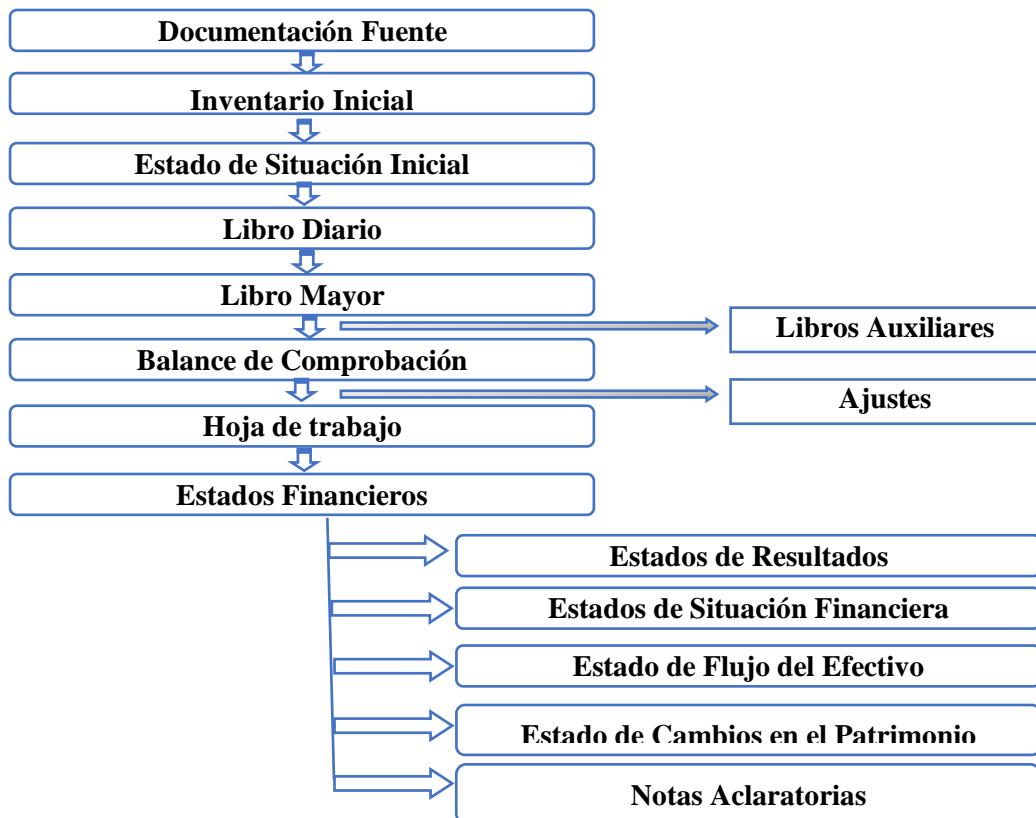

Nota: En la tabla se muestra la estructura del proceso contable.

Documentos Fuente

Antes de llevar a cabo el registro contable, es esencial realizar un análisis de la información que respalda las transacciones u operaciones efectuadas por la empresa. El propósito de este análisis es verificar la relevancia, confiabilidad de los montos y validez de la documentación de respaldo. Este procedimiento resulta crucial, ya que sirve como base para reconocer los elementos que componen los estados financieros y asegura la confiabilidad de la información financiera. Además, este proceso debe cumplir con la normativa contable, las políticas contables, las políticas de control interno y las disposiciones legales. (Elizalde & Montero, 2020)

Clasificación de la documentación Fuente

1.- Por la importancia.

a) Documentos principales. - Se refieren a aquellos que respaldan o justifican las transacciones efectuadas por la empresa, tales como comprobantes de venta, rol de pagos, cheques, comprobantes de depósito, pagarés, contratos de compraventa, escrituras públicas, entre otros.

b) Documentos secundarios. - Corresponden a aquellos que complementan la información de las transacciones realizadas por la empresa, como facturas proformas, guías de remisión, presupuestos, órdenes de trabajo, solicitudes de pago, órdenes de compra, etc.

2.- Por su origen

a) Documentos Internos: Emitidos por la empresa como respaldo para la contabilización de las operaciones realizadas, sustentando la esencia sobre la forma.

b) Documentos Externos: Recibidos de terceras personas, como proveedores de bienes o servicios, que respaldan las transacciones realizadas por la empresa. Ejemplos son comprobantes de venta por la compra de bienes o servicios.

3.- Documentos aprobados por la entidad tributaria

Dentro de los documentos fuente más destacados se encuentran los comprobantes de venta, cuyas especificaciones están normadas por el Reglamento de Comprobantes de Venta, Retención y Documentos Complementarios, y su emisión es autorizada por la entidad tributaria. (Elizalde & Montero, 2020)

Comprobante de venta. - Un documento fundamental para demostrar la transacción de bienes o servicios a los consumidores finales. Aunque no respalda crédito tributario para propósitos del IVA, sí se consideran costos y gastos para el impuesto a la renta, siempre que se identifique al adquirente.

Factura de compra venta: Este documento comercial, de naturaleza crediticia, es emitido por el vendedor o girador y recibido por el comprador o girado durante una transacción de compra o venta.

Figura 3

Factura de la empresa Perfiles Catacocha

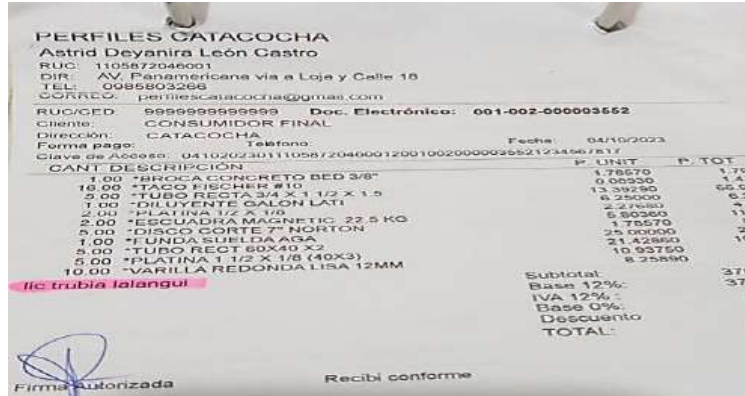

Nota: Es la Factura de la empresa Perfiles Catacocha

Notas o boletas de venta. - Son generadas exclusivamente por los contribuyentes registrados en el Régimen Simplificado (RISE) para transacciones que van desde más de \$4,00 hasta un máximo de \$200,00. Sin embargo, a solicitud del comprador, deben emitir y entregar comprobantes de venta incluso para montos inferiores a \$4,00. Estos documentos respaldan costos y gastos para propósitos del impuesto a la renta, siempre que se identifique al adquirente. No respaldan crédito tributario.

Tiquetes de máquinas registradoras y boletos de espectáculos públicos. - Son documentos de venta que certifican la adquisición de bienes o servicios por parte de consumidores finales. En este contexto, no respaldan crédito tributario para el IVA ni justifican costos y gastos al no incluir la identificación del adquirente. Sin embargo, si el adquirente necesita respaldar costos y gastos o tiene derecho a crédito tributario, puede solicitar la correspondiente factura o nota de venta, según corresponda.

Facturación electrónica. - La emisión electrónica de facturas es una alternativa para generar comprobantes de venta, retención y documentos adicionales que cumplen con los requisitos legales y normativos necesarios para ser autorizados por el Servicio de Rentas Internas (SRI). Este método asegura la autenticidad de su origen y la integridad de su contenido, ya que incorpora la firma electrónica del emisor en cada comprobante. (SRI, 2023)

Transferencias. - Una transferencia constituye una transacción financiera en la cual una entidad emisora transfiere fondos desde una cuenta bajo su titularidad hacia la

cuenta de un destinatario o beneficiario, ya sea en ámbito nacional o internacional. (Raül, 2023)

4.-Documentos suplementarios.

Se consideran como documentos adicionales a los comprobantes de venta los siguientes:

a. **Notas de crédito:** Emitidas para cancelar operaciones, aceptar devoluciones o conceder descuentos o bonificaciones. Deben incluir la denominación, serie y número de los comprobantes de venta a los que hacen referencia.

b. **Notas de débito:** Emitidas para cobrar intereses de mora y recuperar costos y gastos incurridos por el vendedor después de la emisión del comprobante de venta. Deben especificar la denominación, serie y número de los comprobantes de venta relacionados.

c. **Guías de remisión:** Deben ser emitidas por sociedades, personas naturales o sucesiones indivisas que trasladan mercaderías dentro del territorio nacional. Estas guías acreditan la legal procedencia de la mercadería siempre que la información contenida en ellas sea verídica, se refiera a documentos legítimos y válidos, y los datos indicados concuerden con la mercadería efectivamente trasladada

Inventario Inicial

El inventario inicial comprende todos los bienes, valores y derechos que la empresa posee al comenzar un periodo económico. Este proceso se lleva a cabo con el propósito de verificar y confirmar la existencia actual e inicial con la cual la empresa dará inicio a sus actividades comerciales. (Omeñaca, 2021)

Tabla 10

Inventario Inicial

Nota: En la tabla se muestra el formato del Inventario Inicial

EMPRESA XXX INVENTARIO INICIAL Al 01 de octubre del 20XX Expresado en dólares americanos						
Código	Cantidad	Detalle	Valor Unitario	Valor Parcial	Sub-Total	Valor Total

Estado de situación inicial

El estado de situación inicial representa la posición financiera inicial de una empresa, es la primera anotación que se realiza en el libro diario de la empresa. El libro diario contiene todas las anotaciones o asientos contables de los hechos económicos y financieros de la empresa. De esta herramienta se tratará más adelante también con más amplitud. (Tello, 2018)

Tabla 11*Estado de Situación Inicial*

EMPRESA XXX			
Estado de Situación Inicial			
Al 01 de octubre de 20XX			
(Cifras expresadas en dólares de E.U.A)			
1.	ACTIVO		
1.1.	ACTIVO CORRIENTE		
1.1.01.	Efectivo y equivalentes del efectivo		xxx
1.1.01.01.	Caja	xxx	
1.1.01.02.	Bancos	xxx	
1.1.02	Documentos y Cuentas por cobrar a clientes		xxx
1.1.03	Inventarios		xxx
1.1.04	Bienes de menor cuantía		xxx
1.1.05	Activos por impuestos corrientes		xxx
	TOTAL, ACTIVO CORRIENTE		xxx
1.2	ACTIVO NO CORRIENTE		
1.2.01	Propiedad, Planta y Equipo		
	TOTAL, ACTIVO NO CORRIENTE		xxx
	TOTAL, ACTIVO		xxx
2.	PASIVO		
2.1	PASIVO CORRIENTE		
2.1.01	Cuentas y documentos por pagar	xxx	
	TOTAL, PASIVO CORRIENTE		xxx
2.2	PASIVO NO CORRIENTE		
2.2.01	Obligaciones con instituciones financiera	xxx	
	TOTAL, PASIVO NO CORRIENTE		xxx
	TOTAL, PASIVO		xxx
3.	PATRIMONIO		
3.1	CAPITAL		
3.1.01	Capital propio	xxx	
	TOTAL, PATRIMONIO		xxx
	TOTAL, PASIVO Y PATRIMONIO		xxx
		<i>Loja ,.....</i>	
	— GERENTE —	— CONTADORA —	

Nota: En la tabla se muestra el formato del Estado de Situación Inicial

Libro diario

Ayala (2018), nos dice que el libro diario es el registro principal donde se registran todas las operaciones de una empresa de forma cronológica, en forma de asientos contables.

Tiene ciertas características clave:

- Referencia del movimiento y del documento fuente que originó la transacción.
- Fecha en la que ocurrió la operación.
- Identificación única de cada asiento contable mediante un número de asiento.

- Indicación de las cuentas deudoras y acreedoras relacionadas con el documento fuente.
 - Registro de los valores asociados con los movimientos
 - En caso necesario, incluye detalles adicionales como el nombre del proveedor.
- (pág. 15)

Tabla 12
Libro Diario

EMPRESA XXX LIBRO DIARIO						
Año:					Folio N.º 1	
Fecha	Código	Detalle	Folio/ Asiento	Parcial	Debe	Haber
Total						

Nota: En la tabla se muestra el formato del Libro Diario

Libro mayor

De acuerdo a Zapata (2019), el libro mayor es un documento donde se registran las transacciones financieras de las cuentas de una entidad, permitiendo organizar las operaciones monetarias de las cuentas principales en el libro mayor general. Además, se utilizan mayores auxiliares para registrar los movimientos de las subcuentas, esta herramienta recopila la información que ha sido previamente anotada en el diario general, detallando los débitos y créditos de cada partida de manera individual. (pág. 69)

López & Lupe (2018), Expone que para propósitos educativos, se emplea el formato del libro mayor en T para simplificar el registro de las operaciones de las cuentas del diario general. El saldo se calcula mediante la diferencia entre la suma de los débitos y los créditos. (pág. 495)

Tabla 13
Libro mayor

EMPRESA XXX LIBRO MAYOR (EXPRESADO EN DÓLARES DE LOS ESTADOS UNIDOS)					
NOMBRE DE LA CUENTA:			CÓDIGO:		
AÑO:			PAG.01		
FECHA	Detalle	Folio/ Asiento	Debe	Haber	SALDO
	SUMAN				

Nota: En la tabla se muestra el formato del Libro mayor

Los libros auxiliares

Son registros contables esenciales donde se detalla la información general del libro mayor principal, con el objetivo de especificar las diferentes componentes que conforman una cuenta principal en cada instancia.” (Zapata, 2019)

Tabla 14

Libros auxiliares

EMPRESA XXX					
Libro mayor auxiliares					
Nombre de la cuenta Principal:			Código:		
Nombre de la cuenta Auxiliar:			Código:		
Año:		Pag.01			
Fecha	Detalle	Fef.	Debe USD	Haber USD	Saldo USD
Suman					

Nota: En la tabla se muestra el formato del Libro mayor Auxiliar.

Pedro (2017), expone que los libros auxiliares desempeñan un papel fundamental al proporcionar una visión detallada de la información contenida en los libros principales. Son de carácter obligatorio, ya que actúan como respaldo para entender los pormenores de una cuenta principal. Aunque teóricamente todas las cuentas principales podrían requerir libros auxiliares, en algunos casos, especialmente cuando ciertas cuentas tienen movimientos mínimos, puede no ser necesario mantener registros auxiliares para ellas.

La estructura de estos libros varía y debe adaptarse a las características específicas de las cuentas y a las necesidades de la empresa, considerando su tamaño y la complejidad de las operaciones realizadas. Los libros auxiliares permiten organizar el trabajo contable según los requisitos de registro y control, y se utilizan para diversas cuentas como caja, bancos, inventario, cuentas por cobrar, cuentas por pagar, y otros gastos generales. (Zapata, 2019)

Auxiliar de ventas

El libro auxiliar de ventas documenta las transacciones de ventas efectuadas para la comercialización de productos, proporcionando un respaldo detallado de los registros en los libros diario y mayor.

Tabla 15
Auxiliar de ventas

EMPRESA XXX AUXILIAR DE VENTAS Expresado en dólares										
Semana						Anexo				
Fecha	Nro. Factura	Cliente	SUB. TOTAL	IVA 12%	Total	ANTICIPO RETENCION		TOTAL A PAGAR	FORMA DE PAGO	
						IVA 30%	IR 1,75%		EFFECTIVO	TARJETA DE CRÉDITO

Nota: En la tabla se muestra el formato de auxiliar de ventas

Auxiliar de compras

El libro auxiliar de compras es un registro detallado de todas las compras de productos realizadas por la empresa, y debe estar respaldado por documentación adecuada para cada transacción.

Tabla 16
Auxiliar de Compras

EMPRESA XXX AUXILIAR DE COMPRAS Expresado en dólares										
Semana						Anexo				
Fecha	Nro. Factura	Cliente	SUB. TOTAL	IVA 12%	Total	ANTICIPO RETENCION		TOTAL, A PAGAR	FORMA DE PAGO	
						IVA 30%	IR 1,75%		EFFECTIVO	TARJETA DE CRÉDITO

Nota: En la tabla se muestra el formato de auxiliar de Compras.

Cuentas por cobrar

Pedro (2017) expone que, debido a las características del producto, su precio y con el objetivo de aumentar las ventas, la mayoría de las empresas suelen ofrecer créditos a individuos y empresas interesadas en convertirse en clientes regulares con este fin, las empresas establecen políticas que determinan límites de crédito, descuentos por pagos anticipados y penalizaciones por demoras. Además, se deben especificar los tipos de garantías y establecer un proceso eficiente y seguro para gestionar las solicitudes de crédito y recuperar los montos prestados en forma de productos o dinero. (pág. 171)

Tabla 17
Cuentas por Cobrar

Débito	Créditos
<p>Durante el proceso de facturación de los productos o servicios que están siendo comercializados.</p> <p>Al emitir notas de débito comercial que modifican el valor original de la factura, aumentando así el monto de la deuda inicial.</p>	<p>Al registrar el pago o liquidación de la factura pendiente.</p> <p>Al formalizar la emisión de la nota de crédito comercial debido a devoluciones o descuentos que reducen el valor de la deuda original.</p> <p>Cuando se elimina una cuenta que se ha considerado irrecuperable de forma definitiva.</p>

Nota: En la tabla se muestra el formato de Cuentas por Cobrar

Cuentas por pagar

Hernando (2006), Este conjunto incluye todos los elementos del pasivo que no son obligaciones financieras o de proveedores.

En esta categoría se encuentran cuentas como las cuentas corrientes comerciales, deudas con la casa matriz, con empresas relacionadas, con contratistas, costos y gastos acumulados pendientes de pago, deudas con entidades oficiales, obligaciones con socios y accionistas, dividendos y participaciones pendientes de pago, retenciones fiscales, retenciones y contribuciones de nómina, así como otras deudas diversas, entre otros. (pág. 204)

Tabla 18
Cuentas por Pagar

Débito	Créditos
<p>Una cuenta por pagar es un registro de deuda en una empresa, lo que indica que la empresa tiene la obligación de pagar a sus proveedores.</p>	<p>Registra las cuentas por pagar al recibir una factura y las reduce al saldar la deuda</p>

Nota: En la tabla se muestra el formato de Cuentas por Pagar.

Rol de pagos.

López & Lupe (2018), Es el comprobante que muestra los ingresos regulares de los empleados y las deducciones realizadas para calcular el salario neto que recibirán, habitualmente pagado mensualmente.

Esta cuenta documenta las cantidades que aún no se han pagado a los empleados de acuerdo con el rol de pagos.

- Se incrementa por las sumas pendientes de pago a los empleados.
- Se disminuye por los pagos realizados a los empleados.
- Presenta un saldo acreedor. (pág. 343)

Tabla 19
Rol de pagos.

EMPRESA XXX											
ROL DE PAGOS											
DEL MES DE OCTUBRE											
No.	C. I	Nomina	Cargo	Ingresos				Egresos		Líquido a Pagar	Firmas
				Sueldo	Horas Extra	Bonificación	Total, Ingresos	Aporte Individual 9,45%	Total Egresos		
TOTAL											

Nota: En la tabla se muestra el formato de Rol de pagos.

Rol de provisiones.

Las provisiones de una empresa se componen de los recursos que la conforman y que han sido obtenidos a través de una obligación.

Tabla 20

Rol de Provisiones Sociales

EMPRESA XXX							
ROL DE PROVISIONES SOCIALES							
DEL MES DE OCTUBRE 20XX							
Nomina	Salario Básico	Décimo Tercer Sueldo	Décimo Cuarto Sueldo	Fondos de Reserva	Vacaciones	Aporte Patronal	Total, Provisiones Sociales
TOTAL							

Nota: En la tabla se muestra el diseño de Rol de provisiones sociales.

Además de otros registros auxiliares, se encuentran:

- Registro detallado de los gastos generales
- Detalles específicos del mobiliario en un registro adicional
- Desglose pormenorizado de las maquinarias en un libro auxiliar
- Registro detallado del inventario de mercadería

Balance de comprobación

De acuerdo a Zapata (2019), es el documento donde se registran los saldos obtenidos en el libro mayor de acuerdo a la denominación de las cuentas contables con su respectivo orden numérico y sus saldos que pueden ser deudor o acreedor.

En él se registran las sumas de los movimientos deudores y acreedores, así como los respectivos saldos, con el fin de constatar que se ha cumplido con el principio de partida

doble y disponer de datos que serán verificados inmediatamente con el ánimo de comprobar la razonabilidad de sus saldos.

Luego de establecidos los saldos en el libro mayor, se elabora el balance de comprobación, que permitirá validar el principio de partida doble, y así observar las relaciones contables que existen entre las diferentes cuentas del libro mayor. (Zapata, 2019, pág. 376)

Diseño de balance de comprobación de Sumas y saldos.

Tabla 21
Balance de Comprobación

EMPRESA XXX BALANCE DE COMPROBACIÓN Del Al ... Del En dólares americanos					
Código	Cuenta	Sumas		Saldos	
		Debe	Haber	Deudor	Acreedor
TOTAL					
F. Gerente			F. Contador		

Nota: En la tabla se muestra el formato del Balance de Comprobación.

Ajustes Contables

Zapata (2019), expone que un ajuste contable consiste en una acción realizada en el ámbito financiero de una empresa con el fin de modificar o registrar los gastos, activos y pasivos correspondientes a un periodo específico, generalmente llevándose a cabo al finalizar un año.

Los ajustes tienen como objetivo corregir diversas situaciones o cumplir con las normas de valoración aplicadas a los distintos elementos presentes en los estados financieros. Ejemplos de estas situaciones incluyen dar de baja cualquier partida en los registros contables y considerar depreciaciones o amortizaciones que hayan sido omitidas y que no reflejen de manera precisa el valor real de las cuentas de activos fijos.

Es importante los ajustes por que posibilitan la mejora en la valoración de las cuentas mediante una depuración oportuna y adecuada, permitiendo así configurar la verdadera situación económica y financiera de la empresa. (pág. 74)

Tipos de ajuste

La contabilización de los ajustes se efectúa en el libro diario y se registran en las cuentas pertinentes del libro mayor los ajustes más comunes incluyen:

- a) Ajustes por error y omisión
- b) Ajustes por provisiones para posibles incobrables.
- c) Ajustes para registrar consumo de suministros y materiales

- d) Ajustes diferidos (pre cobrados y prepagados)
- e) Ajustes por depreciación o Ajustes por desgaste de propiedad, planta y equipo.
- f) Amortización de activos intangibles y diferidos
- a) **Ajustes por error y omisión**

(Espejo & López, 2018) A lo largo del proceso de registro de transacciones, es factible que ocurran equivocaciones involuntarias en cuanto a números o asignación de cuentas contables, y es posible que se omitan algunas operaciones en los libros de contabilidad. Estos problemas pueden corregirse tan pronto como se identifiquen mediante asientos de ajuste. (Espejo & López, 2018)

Tabla 22

Diseño de Ajuste por error y omisión

Fecha	Código	Detalle	Parcial	Debe	Haber
XXX		X			
	XXX	Decimotercer sueldo		250	
	XXX	Bancos			250
		P/r el pago del décimo tercer sueldo a los empleados			
XXX		X			
	XXX	Decimotercer sueldo		30	
	XXX	Bancos			30
		P/r el Ajuste por diferencia del registro del pago del décimo tercer sueldo a los empleados.			

Nota: En la tabla el diseño de ajuste por error y omisión

b) Ajustes por provisiones para posibles incobrables.

De acuerdo a Zapata (2019), nos dice que en la mayoría de los casos, las empresas ofrecen productos o servicios a crédito, y para otorgar crédito a los solicitantes, siguen un proceso riguroso que implica calificarlos como sujetos de crédito. Incluso en algunas situaciones, se requiere a los solicitantes que presenten garantes o garantías para asegurar el cumplimiento de los pagos.

A pesar de estos controles previos, siempre existe el riesgo de que personas indeseables, es decir, aquellos que incumplen con sus pagos y actúan de mala fe, puedan afectar a quienes confían en ellos.

Para mitigar los efectos perjudiciales de estos incumplimientos, la técnica contable y el sistema tributario sugieren a las empresas que establezcan una provisión para cuentas que pueden no ser cobradas en su totalidad o en absoluto.

En esencia, esta provisión es una reserva destinada a cubrir cuentas que se considera que serán difíciles o imposibles de cobrar. En su registro y reconocimiento, se deben tener en cuenta los siguientes elementos:

Al reconocer la provisión, se genera un gasto en los registros contables, pero al mismo tiempo se crea una cuenta de contrapartida denominada "Provisión para cuentas incobrables". Esta cuenta sirve como una valoración del activo correspondiente en el balance general.

Para determinar el valor de la provisión, es necesario realizar un análisis del riesgo de incobro asociado a cada cuenta pendiente.

La Ley de Régimen Tributario Interno en Ecuador permite deducir como gasto el 1% del saldo de las operaciones realizadas en el ejercicio fiscal actual. (Zapata, 2019, pág. 75)

Tabla 23

Diseño de ajuste de cuentas incobrables

Código	Detalle	Parcial	Debe	Haber
	Ajuste a la fecha del balance X			
XXX	Gasto cuentas incobrables		XXX	
XXX	(-) Provisiones cuentas incobrables			XXX
	P/r el Ajuste por diferencia en el registro de la el Ajuste por diferencia en el registro de provisión cuentas incobrables			

Nota: En la tabla el diseño de ajuste de cuentas incobrables

c) Ajustes para registrar consumo de suministros y materiales

Estos registros son anotaciones contables que se realizan al término de un periodo económico para reflejar el valor real de los inventarios de suministros, materiales y artículos de oficina o limpieza. Representan gastos para la empresa en el momento en que se registran los consumos. (Zapata, 2019, pág. 77)

Tabla 24

Diseño de ajuste de cuentas incobrables

FECHA	CÓDIGO	DETALLE	PARCIAL	DEBE	HABER
XXX		Ajuste de la fecha de recuperación X			
	XXX	Cuentas por cobrar		XXX	
	XXX	Recuperación de cuentas incobrables			XXX
		P/r Ajuste para reactivar cuentas por cobrar			

Nota: En la tabla el diseño de ajuste de cuentas incobrables (Zapata, 2019, pág. 77)

d) Ajustes diferidos (pre cobrados y prepagados)

Se trata de un registro contable utilizado para documentar en el presente los activos o pasivos que se acumularán en el futuro en cuanto se demuestre su uso, acumulación o realización, según corresponda. (Zapata, 2019, pág. 78)

El propósito de los ajustes diferidos es mantener las cuentas de activos prepagados o pasivos pre cobrados en sus saldos actuales.

Características de los pagos anticipados:

- La cuenta de caja registra un crédito antes de recibir el bien o servicio.
- Estos pagos se reconocen como gastos una vez que se devengan.
- Hasta que se consumen o utilizan, estos montos se consideran activos de la empresa.
- El ajuste se efectúa al momento de devengar el servicio.

Características de los cobros anticipados:

- La cuenta de caja registra un débito antes de prestar el servicio.
- Cualquier ingreso cobrado por adelantado se convierte en ingresos una vez que se devengan.
- Mientras no se devengan, estos ingresos se consideran pasivos de la empresa (otros pasivos).
- El ajuste se efectúa al momento de prestar el servicio. (Zapata, 2019, pág. 78)

Tabla 25

Diseño de ajuste diferidos (pre cobrados y prepagados)

Fecha	Código	Detalle	Parcial	Debe	Haber
XXX	XXX XXX	X Gasto arriendo Arriendo prepagado P/r el Arriendo devengado primer mes		XXX	XXX

Nota: En la tabla el diseño de ajuste de ajuste diferidos (pre cobrados y prepagados) (Zapata, 2019, pág. 77)

e) Ajustes por depreciación o Ajustes por desgaste de propiedad, planta y equipo.

La depreciación se refiere al deterioro que sufren los activos fijos debido a su uso normal o intensivo. Por lo tanto, en los registros contables, se debe incluir el gasto por depreciación para reconocer que los activos fijos ya no conservan el mismo valor que tenían cuando eran nuevos.

En resumen, la depreciación:

Representa el deterioro de los activos fijos debido a su uso constante o consumo gradual se considera un gasto para la empresa.

Al realizar el ajuste correspondiente, se crea una cuenta acreedora llamada "Depreciación acumulada," que se refleja en el balance general como una cuenta de "valuación" del activo fijo correspondiente.

Tabla 26*Diseño de ajuste depreciación*

Fecha	Código	Detalle	Parcial	Debe	Haber
XXX		Ajuste de la fecha del balance X			
	XXX	Gasto depreciación		XXX	
	XXX	(-) Depreciación acumulada de vehículos			XXX
		P/r Ajuste por depreciación anual			

Nota: En la tabla el diseño de ajuste depreciación

Métodos de depreciación

Calcular el valor preciso de la depreciación puede ser una tarea desafiante. Por esta razón, la Norma Internacional de Contabilidad 16 (NIC 16) reconoce tres métodos técnicos que permiten estimar la cantidad de desgaste físico.

Estos métodos son:

Método lineal o de línea recta

Este método, conocido como el método de línea recta, distribuye equitativamente el valor a depreciar de un activo entre los períodos de su vida útil estimada. Es aplicable a activos que no tienen contadores de producción incorporados, como muebles, edificios y enseres. Para aplicar este método, se requieren tres datos para cada activo que se va a depreciar.

Costo histórico o valor actual: Este valor es el costo al que se adquirió el activo, más cualquier adición que se haya capitalizado, y cualquier revalorización que se haya realizado. Los documentos de compra, mejoras y los informes de revalorización proporcionan esta información.

Valor residual o de último rescate: Esta cifra monetaria se estima en función de la política contable establecida por la administración de la empresa. Dependiendo de esta política, el valor residual puede ser marginal si se planea utilizar completamente el activo y venderlo como chatarra al final de su vida útil, o puede ser una cifra significativa si la política prevé un uso limitado con el objetivo de rescatar el valor máximo posible.

Vida útil esperada: La vida útil se expresa en años, semestres o meses, según la intensidad de uso prevista, la resistencia de los materiales utilizados y el plan de mantenimiento, entre otros factores. Este dato estimado, que debe obtenerse en consulta con fabricantes, especificaciones técnicas o asesoramiento técnico, es fundamental para determinar la adecuación de este método. En otras palabras, la precisión de la estimación de la vida útil afectará la razonabilidad del valor de depreciación.

La fórmula para calcular la depreciación es la siguiente:

$$\text{Depreciación: } \frac{\text{Costo histórico o valor actual} - \text{valor residual}}{\text{Vida útil estimada (años, meses, etc.)}}$$

Tabla 27

Diseño de ajuste por depreciación por el método de línea recta

Fecha	Código	Detalle	Parcial	Debe	Haber
XXX		X			
	XXX XXX	Gasto depreciación Depreciación acumulada de vehículos P/r f. Para registrar depreciación anual por el método de línea recta		XXX	XXX

Nota: En la tabla el diseño de ajuste depreciación por el método de línea recta

LRTI (2010), nos expone la depreciación de los activos fijos se calculará considerando las características del bien, su vida útil y el método contable utilizado. Para que este gasto sea deducible, no debe exceder los porcentajes establecidos.

Tabla 28

Tabla de depreciación de los activos fijos

Activo Depreciable	Vida Útil (Años)	Depreciación Anual (%)
Construcciones, edificaciones, naves y aeronaves	20	5%
Instalaciones, maquinaria y equipo	10	10%
Muebles y equipo de oficina	10	10%
Vehículos y equipo camionero de transporte	5	20%
Equipo de computación y similares.	3	33%

Nota: En la tabla se muestra la depreciación de los activos fijos (LRTI, 2010)

f) Amortización de activos intangibles y diferidos.

Las empresas necesitan tanto activos fijos tangibles, como bienes, equipos y mobiliario, como ciertos activos intangibles como permisos, franquicias y software.

Estos activos intangibles, al igual que los tangibles, se desgastan o agotan con el uso continuado. Los activos intangibles se dividen comúnmente en diferidos e intangibles propiamente dichos.

Los activos diferidos, también conocidos como cargos diferidos, son desembolsos significativos que se realizan ocasionalmente para crear, modificar o acceder a nuevos conceptos, lo que permitirá a la empresa mejorar su posición competitiva en el futuro.

Estos desembolsos presentes generarán beneficios futuros, como en el caso de inversiones en reorganización, acreditación a la norma ISO o desarrollo de investigaciones.

Por otro lado, los activos intangibles son derechos de uso de fórmulas, permisos, concesiones y, en general, todo el potencial que se deriva de creaciones científicas, técnicas o licencias de naturaleza incorpórea.

Representa un costo para la empresa.

- Se registra antes de la preparación de los estados financieros.
- Implica el uso de una cuenta de contrapartida llamada "Amortización acumulada", que actúa como una cuenta de valoración para el correspondiente activo intangible o diferido.

Tabla 29

Diseño del asiento de amortización de activos intangibles y diferidos.

Fecha	Código	Detalle	Parcial	Debe	Haber
XXX		Ajuste de la fecha del balance X			
	XXX	Gasto amortización		XXX	
	XXX	Amortización acumulada gasto reorganización			XXX
		P/r Ajuste por amortización anual			

Nota: En la tabla de diseño del asiento de amortización de activos intangibles y diferidos.

Liquidación del IVA

Se efectúa en la declaración de importación y su pago se realizará previo al despacho de los bienes por parte de la oficina de aduanas correspondiente

Tabla 30

Asiento Tipo de Liquidación del IVA

FECHA	CÓDIGO	DETALLE	PARCIAL	DEBE	HABER
XXX		X			
	XXX	IVA Ventas		75	
	XXX	Crédito tributario a favor de la empresa (IVA)		25	
	XXX	IVA Compras			100
		P/r. Liquidación del IVA del mes de diciembre			

Nota: En la tabla se muestra Asiento Tipo de Liquidación del IVA

Tabla 31*Asiento Tipo de Liquidación del IVA cuando hay valor a pagar*

FECHA	CÓDIGO	DETALLE	PARCIAL	DEBE	HABER
XXX		X			
	XXX	IVA ventas		100	
	XXX	IVA Compra			80
	XXX	IVA por pagar			20
		P/r. Liquidación del IVA cuando hay valor a pagar			

Nota: En la tabla se muestra el asiento de tipo de liquidación del IVA cuando hay valor a pagar.

Hoja de trabajo

La hoja de trabajo es una herramienta contable considerada como un borrador de trabajo para el contador, que permite al usuario poder observar el ajuste de los saldos, de las cuentas en las cuales se haya obtenido algún error, a la vez permite analizar los movimientos en los cargos y abonos. (Zapata, 2019, pág. 490)

Tabla 32*Diseño de Hoja de Trabajo*

EMPRESA XXX HOJA DE TRABAJO Expresado en dólares Desde.... hasta...												
N. °	Código	Detalle	Saldos		Ajustes		Balance ajustado		Estado de resultados		Estado financier	
			Deudor	Acreedor	Debe	Haber	Debe	Haber	Egresos	Ingresos	Activo	Pasi vo

Nota: En la tabla se muestra el diseño de Hoja de Trabajo

Estados Financieros

Los estados financieros son una presentación organizada de la situación financiera y el desempeño económico de una entidad.

Su propósito es proporcionar detalles sobre la posición financiera, el rendimiento y los flujos de efectivo de la entidad, siendo de utilidad para diversos usuarios al tomar decisiones económicas.

Estos estados también reflejan cómo los administradores han manejado los recursos confiados a ellos para cumplir con este objetivo, los estados financieros ofrecen información sobre los siguientes aspectos de la entidad:

(a) activos;

- (b) pasivos;
- (c) patrimonio;
- (d) ingresos y gastos, incluyendo ganancias y pérdidas;
- (e) aportes y distribuciones a los propietarios en calidad de tales; y
- (f) movimientos de efectivo.

Esta información, complementada con los datos de las notas, ayuda a los usuarios a prever los futuros flujos de efectivo de la entidad, incluyendo su distribución temporal y nivel de certeza. (NIC 1, 2023)

Una organización dará igual relevancia a todos los estados financieros que constituyen un conjunto completo de informes financieros.

Clasificación

Los estados financieros de una empresa desempeñan un papel crucial en la toma de decisiones internas, ya que proporcionan información detallada sobre la situación actual, incluyendo activos, pasivos, ingresos y gastos.

Estos documentos son preparados y supervisados por los contadores, quienes tienen la responsabilidad de organizar las actividades de la empresa.

Para este propósito, se requiere la elaboración de los siguientes estados:

- a) Estado de Resultados
- b) Estado de Situación Financiera
- c) Estado de Flujo del Efectivo
- d) Estado de Cambios en el Patrimonio
- e) Notas a los estados financiero

Estados de Resultados

El estado de resultados integrales muestra los efectos económicos de las operaciones realizadas por la empresa en un período de tiempo específico, como un mes, semestre o año.

Estos efectos pueden traducirse en ganancias o pérdidas, lo que indica la eficiencia en la gestión de los recursos de la empresa y, por ende, el desempeño de la administración.

El resultado obtenido afecta el patrimonio de la empresa, aumentándolo en caso de utilidades o disminuyéndolo en caso de pérdidas.

Este estado financiero es dinámico, ya que acumula las cifras de ingresos, costos y gastos a lo largo del tiempo.

El margen refleja utilidades cuando los ingresos superan a los costos, y pérdidas cuando los costos superan a los ingresos.

Para ser considerado integral, el estado de resultados debe incorporar al final aquellos ingresos extraordinarios que no provienen de las operaciones continuas o discontinuas.

Esto incluye resultados favorables o desfavorables debido a la presencia de la empresa en el mercado, revalorización de activos u otros reconocimientos que impacten el patrimonio empresarial. (Zapata, 2019, pág. 88)

Tabla 33

Diseño de Estado de Resultados

EMPRESA XX				
ESTADO DE RESULTADOS				
Expresado en dólares				
Del ...hasta...				
4	INGRESOS			
4.1	INGRESOS OPERATIVOS			
4.1.1.1	Ventas		XXX	
5.1.1.2	(-) Costos de ventas		XXX	
4.1.1.7	(=) Utilidad bruta en ventas			XXX
	TOTAL, DE INGRESOS			XXX
5.2	GASTOS			
5.2.1	GASTOS OPERACIONALES			
5.2.1.1	Sueldos y salarios		XXX	
5.2.1.5	Beneficios sociales a empleados		XXX	
5.2.1.22	Depreciación equipo de oficina		XXX	
	TOTAL, GASTOS OPERACIONALES			XXX
5.2.2	GASTOS NO OPERACIONALES			
5.2.2.1	Gastos financieros		XXX	
5.2.2.2	Gastos no deducibles		XXX	
	TOTAL, GASTOS NO OPERACIONALES			
	TOTAL, GASTOS			XXX
3.2.1	RESULTADO DEL EJERCICIO			
3.2.1.2	Pérdida del ejercicio		XXX	
	F. Gerente			
		F. Contadora		

Nota: En la tabla se muestra el diseño de Estado de Resultados (Zapata, 2019, pág. 529)

Estados de Situación Financiera

Ortiz & Soto. (2018), nos expone que el estado de situación financiera, también conocido como balance general, representa la situación financiera de una empresa en un momento específico. Está compuesto por las cuentas de activo (recursos controlados que generarán beneficios económicos en el futuro), pasivo (obligaciones presentes de la entidad) y patrimonio o capital contable.

Este estado proporciona un control detallado de los recursos de la empresa y muestra su estructura financiera, incluyendo categorías como efectivo, equivalentes de efectivo, cuentas por cobrar, inventarios, propiedades, planta y equipo, cuentas por pagar, capital social, resultados acumulados, entre otros. (pág. 76)

Tabla 34

Diseño del Estado de Situación Financiera

EMPRESA XX			
ESTADO DE SITUACIÓN FINANCIERA			
Expresado en dólares			
Del			
1	ACTIVO		
1.1	ACTIVO CORRIENTE		
1.1.1	Caja	XXX	
1.1.3	Bancos	XXX	
	TOTAL, DE ACTIVOS CORRIENTE		XXX
1.2	PROPIEDAD, PLANTA Y EQUIPO		
1.2.1	Muebles y enseres	XXX	
1.2.2	Equipos de oficina	XXX	
1.2.5	Equipos de Computación	<u>XXX</u>	
	TOTAL, DE ACTIVOS NO CORRIENTE		<u>XXX</u>
	TOTAL, DE ACTIVOS		<u>XXX</u>
2	PASIVO		
2.1	PASIVOS CORRIENTES		
2.1.1	IEES por pagar	XXX	
2.1.7	Préstamos bancarios por pagar	<u>XXX</u>	
	TOTAL, DE PASIVOS CORRIENTES		<u>XXX</u>
	TOTAL, DE PASIVOS		<u>XXX</u>
3	PATRIMONIO		
3.1	Capital	XXX	
	TOTAL, DE PATRIMONIO		<u>XXX</u>
	TOTAL, DE PASIVOS CORRIENTES Y PATRIMONIO		<u>XXX</u>
	F. Gerente	F. Contadora	

Nota: En la tabla se muestra el diseño de Estado de Situación Financiera

Estado de Flujo del Efectivo

Es un informe que proporciona una descripción pormenorizada de los cambios en el efectivo y sus equivalentes, originados por las actividades realizadas por una empresa durante un periodo específico.

Este documento ofrece a los usuarios de los estados financieros la información necesaria para evaluar la capacidad de la entidad para generar efectivo y equivalentes al efectivo, así como sus necesidades de liquidez.

También incluye detalles sobre las fechas de ocurrencia y el grado de certeza relativa de dichos cambios. (Tello et al., 2018)

Tabla 35

Diseño del Estado del Flujo de Efectivo

EMPRESA XX		
ESTADO DE FLUJO DE EFECTIVO		
Expresado en dólares		
Del hasta...		
1.FLUJOS DE EFECTIVO POR ACTIVIDADES DE OPERACIÓN		
(+) Ingresos en efectivo de los clientes	XXX	
(+) Ingresos en efectivo por cobro de clientes	XXX	
(-) Pago a proveedores	XXX	
(-) Compra de mercadería	XXX	
(-) Suministros y materiales	XXX	
(-) Pago al personal	XXX	
(=) Efectivo neto por actividades de operación		XXX
2.FLUJO DE EFECTIVO POR ACTIVIDADES DE INVERSIÓN		
(+) Dividendos recibidos	XXX	
(+) Intereses recibidos	XXX	
(-) Adquisición de activos intangibles	XXX	
(-) Inversiones financieras (corto y largo plazo)	XXX	
(=) Efectivo neto utilizado en actividades de inversión		XXX
3.FLUJO DE EFECTIVO POR ACTIVIDADES DE FINANCIAMIENTO		
(+) Aportes recibidos de los socios	XXX	
(+) Préstamos a largo plazo	XXX	
(-) Pago de dividendo a socios	(XXX)	
(-) Pago de cuotas de préstamos y obligaciones	(XXX)	
(=) Efectivo neto utilizado en actividades de financiamiento		XXX
Aumento/ disminución neta de efectivo y equivalentes del efectivo		
Aumento neto en efectivo y equivalentes del efectivo	XXX	
(+) Efectivo y equivalente del efectivo al inicio del periodo	XXX	
(=) Efectivo y equivalente del efectivo al final del periodo		XXX
	Loja,	
F. Gerente	F. Contadora	

Nota: En la tabla se muestra el diseño del Estado de Flujo de Efectivo

Notas a los estados financieros

(Espejo & López, 2018), nos expone que los estados financieros deben presentarse de manera clara y comprensible, y dado que las políticas contables pueden variar entre empresas, es esencial que se divulguen las políticas contables significativas que sustentan los estados financieros para lograr una comprensión adecuada. Esta revelación de políticas contables debe integrarse como una parte esencial de los estados financieros, y resulta beneficiosa para los usuarios si todas estas políticas se presentan.

Las notas a los estados financieros son una parte esencial de dichos estados. Cada partida que aparece en el estado de situación patrimonial, el estado de resultados integrales, el

estado de cambios en el patrimonio neto y el estado de flujos de efectivo de la entidad debe tener una referencia detallada a la información correspondiente en las notas.

Todas las entidades están obligadas a revelar, como mínimo, cierta información en las notas. Esta información incluye una declaración de cumplimiento con las Normas Internacionales de Información Financiera (NIIF), las políticas contables adoptadas, los errores materiales de ejercicios anteriores y los cambios en las estimaciones contables. en un solo lugar. (pág. 538)

Obligaciones Tributarias

López (2023) nos expone que debido a la obligación de pagar impuestos, se establecen responsabilidades entre los contribuyentes y el Gobierno.

Esto implica una relación entre el obligado a pagar impuestos, lo que otorga al estado la autoridad para exigir el pago de los tributos.

El propósito de pagar impuestos es que, de acuerdo con la capacidad económica del contribuyente, este financie los gastos esenciales para el funcionamiento y mantenimiento de las estructuras e instituciones gubernamentales. (pág. 20).

Hecho generador: Hace referencia al criterio definido por la ley para determinar la base imponible de cada tributo.

Las personas involucradas en las obligaciones tributarias son:

Sujeto activo

El artículo 23 del Código Tributario establece que el sujeto activo es la entidad pública que tiene derecho a recibir el tributo.

Sujeto pasivo

En el artículo 24 del Código Tributario expone se refiere a la persona natural o jurídica que, de acuerdo con la legislación, tiene la obligación de cumplir con la obligación tributaria, ya sea como contribuyente o como responsable.

También se incluirán como sujetos pasivos las herencias yacentes, las comunidades de bienes y otras entidades que, careciendo de personalidad jurídica, representen una unidad económica o un patrimonio independiente de los de sus miembros y sean susceptibles de ser gravadas, siempre que esto esté establecido en la ley tributaria correspondiente.

Contribuyente

En el artículo 24 del Código Tributario se refiere a la persona natural o jurídica que está obligada por la ley a cumplir con la prestación tributaria al ocurrir el hecho generador.

Aunque transfiera la carga tributaria a otras personas, según la legislación, nunca perderá su calidad de contribuyente. (Código Tributario, 2023)

Registro Único de Contribuyentes (RUC):

El Registro Único de Contribuyentes (RUC) es un identificador único asignado a cada persona que lleva a cabo una actividad económica. Al inscribirse en el RUC, el contribuyente recibe un documento que certifica su registro, el cual incluye sus datos personales y detalles sobre su actividad económica. El RUC se compone del número de cédula del individuo más los dígitos 001.

En Ecuador, los tipos de contribuyentes se dividen en función de su actividad económica y su régimen tributario, lo que da lugar a tres categorías principales: Personas Naturales, Personas Jurídicas y Sociedades. Cada una de estas categorías presenta sus propias responsabilidades y ventajas fiscales. (RUC, 2023)

A continuación, se proporciona una breve descripción de cada tipo de contribuyente:

Personas Naturales

Estos son individuos que llevan a cabo actividades económicas de manera independiente, como profesionales, comerciantes o agricultores, incluyen a ciudadanos nacionales y extranjeros que participan en actividades económicas dentro de nuestro país. (IR, 2023)

Personas Jurídicas

Las personas jurídicas engloban a las sociedades, incluyendo entidades del sector público, instituciones supervisadas por la Superintendencia de Compañías, Bancos y SEPS, así como organizaciones sin fines de lucro y sociedades de hecho, entre otras.

Sociedades

Las Sociedades son agrupaciones de personas naturales o jurídicas que se asocian para realizar una actividad económica conjunta.

Pueden adoptar diversas formas, como sociedades de hecho, sociedades de responsabilidad limitada, sociedades anónimas, entre otras. Cada tipo de sociedad posee sus propias características y deberes fiscales específicos. (Tributario, 2023)

Régimen Simplificado para Emprendedores y Negocios Populares

A partir del 1 de enero de 2022, se implementa un nuevo régimen denominado RIMPE para negocios populares y emprendedores, que sustituye a los anteriores RISE y Régimen Microempresas (RIM). El propósito de este nuevo régimen es disminuir la carga fiscal para los negocios populares y emprendedores. (Conta, 2022)

Tabla 36

Tipos de sectores del RIMPE

RIMPE – Emprendedores	RIMPE - Negocios populares
Personas naturales y jurídicas con ingresos brutos anuales de hasta USD 300.000 (al 31 de diciembre del año anterior).	Personas naturales con ingresos brutos anuales de hasta USD 20.000 (al 31 de diciembre del año anterior).

Nota: En la tabla se demuestra el diseño de los tipos de sectores

RIMPE – Emprendedores

Los contribuyentes sujetos al régimen RIMPE deberán emitir facturas, documentos complementarios, liquidaciones de compra de bienes y prestación de servicios, así como comprobantes de retención en los casos que proceda. Hasta que se efectúen las implementaciones tecnológicas los contribuyentes deberán considerar lo siguiente:

Los contribuyentes que a la fecha de incorporación al RIMPE tengan facturas autorizadas y vigentes podrán seguir emitiéndolas siempre y cuando incorporen la leyenda “Contribuyente Régimen RIMPE” de forma manual, mediante sello o cualquier forma de impresión.

Los contribuyentes que hayan estado en el RISE, pero no sean catalogados como negocios populares y que a la fecha de incorporación al RIMPE tengan notas de venta autorizadas y vigentes, podrán emitirlas desglosando el IVA, sin enmendaduras ni tachones; además, deberán incorporar la leyenda “Contribuyente Régimen RIMPE” de forma manual, mediante sello o cualquier forma de impresión.

Los nuevos contribuyentes catalogados como RIMPE deberán informar al establecimiento gráfico autorizado por el SRI que incluya la leyenda “Contribuyente Régimen RIMPE” en los comprobantes de venta autorizados. El establecimiento gráfico podrá verificarlo en el listado referencial publicado en el portal web institucional. De no encontrarse aún en el listado referencial, se deberá colocar mediante sello o cualquier otra forma de impresión la leyenda indicada en los documentos autorizados, una vez que conste en el mismo.

Los contribuyentes que emiten comprobantes de venta, retención y documentos complementarios en el esquema electrónico y que pertenezcan al RIMPE deberán incluir la leyenda “Contribuyente Régimen RIMPE” en la sección de Información Adicional del comprobante electrónico, posteriormente, se incorporará la leyenda en la sección del esquema que el SRI establezca

Impuesto al valor agregado (IVA)

El Impuesto al Valor Agregado (IVA) es un impuesto que se aplica en nuestro país con tasas del 12% y 0%. Los contribuyentes están obligados a entregar al Estado el IVA que han cobrado a sus clientes mediante declaraciones mensuales.

Las sociedades y personas naturales que llevan contabilidad utilizan el formulario 104, mientras que las personas naturales que no están obligadas a llevar contabilidad utilizan el formulario 104A para informar al SRI sobre las transacciones de su negocio. (Tributario, 2023)

La declaración y pago del IVA

La presentación y liquidación del IVA se realiza de manera semestral y acumulativa, incluyendo las transacciones realizadas en actividades que estén sujetas o no a este régimen.

Tabla 37

De la declaración y pago del IVA

9no dígito del RUC	Fecha de vencimiento	
	Primer semestre (enero a junio)	Segundo semestre (julio a diciembre)
1	10 de julio	10 de enero
2	12 de julio	12 de enero
3	14 de julio	14 de enero
4	16 de julio	16 de enero
5	18 de julio	18 de enero
6	20 de julio	20 de enero
7	22 de julio	22 de enero
8	24 de julio	24 de enero
9	26 de julio	26 de enero
0	28 de julio	28 de enero

Domiciliados en Galápagos: hasta el 28 de julio y enero

Nota. La tabla muestra la declaración y pago del IVA

Sin perjuicio de la obligación semestral de IVA, el contribuyente podrá presentar declaraciones mensuales en los períodos que así lo requiera (Tributario, 2023)

Impuesto a la Renta

Para calcular la base imponible considerarán los ingresos brutos gravados, provenientes de las actividades acogidas a este régimen y se restarán las devoluciones o descuentos; adicionalmente se sumarán o restarán, los ajustes de generación y/o reversión por efecto de aplicación de impuestos diferidos.

Son aplicables los beneficios tributarios relacionados con los ingresos previstos en la normativa legal.

Declaración y pago del Impuesto a la Renta

Todas las personas naturales, sucesiones indivisas y entidades jurídicas, sin importar su domicilio, deben presentar una declaración anual según los resultados de sus actividades económicas. Sin embargo, existen excepciones para las personas naturales cuyos ingresos brutos gravables no superen la fracción básica no gravada para el cálculo del Impuesto a la Renta de personas naturales, así como para los contribuyentes domiciliados en el extranjero que no cuenten con un representante en el país y que solo tengan ingresos. (LRTI, 2023, pág. 3 art. 82)

Tabla 38

Fechas límite para presentar la declaración para personas naturales dentro del Régimen RIMPE

Noveno Dígito	Fecha de Vencimiento
1	11 de marzo
2	13 de marzo
3	15 de marzo
4	17 de marzo
5	19 de marzo
6	21 de marzo
7	23 de marzo
8	25 de marzo
9	27 de marzo
10	29 de marzo

Nota. La tabla muestra La Fechas límite para presentar la declaración para personas naturales dentro del Régimen RIMPE (Personas Naturales, 2023)

Para determinar el impuesto a la renta para los emprendedores, es necesario tomar en cuenta lo siguiente: se debe deducir de la totalidad de los ingresos sujetos a impuestos las devoluciones, descuentos y los costos y gastos

De acuerdo con la abogada tributaria, los contribuyentes pueden beneficiarse con un descuento del 10% o 20% de los gastos proyectados, dependiendo de sus ingresos. Aquellas personas con ingresos mensuales de USD 2.080 o menos pueden descontar USD 1.065 de su Impuesto a la Renta, equivalente al 20% de los gastos proyectados. Por otro lado, aquellos con ingresos superiores a USD 2.080 al mes pueden deducir hasta USD 532 del Impuesto a la Renta, equivalente al 10% de los gastos proyectados. Con estas reducciones, se espera que algunos contribuyentes, según el director de Servicios de Rentas Internas, Francisco Briones, lleguen a no pagar Impuesto a la Renta, especialmente aquellos que ganan entre USD 977 y USD 1.750 al mes. Para acceder a estos descuentos, se requiere realizar una proyección de gastos y posteriormente declarar el impuesto. (Tapia, 2023)

Tabla 39*Tabla del Impuesto a la Renta 2023 Personas Naturales*

AÑO 2023 en dólares			
Fracción Básica (USD)	Exceso hasta (USD)	Impuesto Fracción Básica (USD)	Impuesto Fracción Excedente (%)
0	11,722	0	0%
11,722	14,935	0	5%
14,935	18,666	161	10%
18,666	22,418	534	12%
22,418	32,783	984	15%
32,783	43,147	2.539	20%
43,147	53,512	4.612	25%
53,512	63,876	7.203	30%
63,876	103,644	10.312	35%
103,644	En adelante	24.231	37%

Nota. La Tabla del Impuesto a la Renta 2023 Personas Naturales (2023, 2023)

Retenciones en la Fuente del Impuesto a la Renta (IR).

Cualquier individuo o entidad, ya sea una persona natural o jurídica que tenga la obligación de mantener registros contables y realice pagos o acredite ingresos sujetos a impuestos, se convertirá en agente de retención del Impuesto a la Renta para el destinatario de esos fondos.

Los agentes de retención están obligados a emitir el comprobante de retención tan pronto como se realice el pago o se registre en la contabilidad, y este documento debe estar disponible para el proveedor dentro de los 5 días hábiles siguientes a la fecha de emisión del comprobante de venta.

El Impuesto a la Renta se grava sobre los ingresos obtenidos por personas naturales, sucesiones indivisas y sociedades, tanto nacionales como extranjeras.

Para aquellos que están registrados en el régimen Rompe emprendedor, se aplica una retención del 1% sobre los bienes y servicios provenientes de actividades económicas sujetas a este régimen. Las tasas de retención son las siguientes:

Tabla 40*Porcentaje de Retenciones en la Fuente del Impuesto a la Renta*

Porcentaje de Retención	Detalle
1%	Anuncios comerciales, transporte de mercancías y la transferencia de objetos físicos.
1,75%	Trabajos de edificación de estructuras inmobiliarias, desarrollo urbano, subdivisión de terrenos u operaciones equiparables.
2%	En servicios, la fuerza laboral es el componente principal y los pagos se efectúan mediante liquidaciones de compras.
2,75%	Aplicable un porcentaje de retención del 2,75% para otras situaciones.
8%	Servicios donde prevalece el componente intelectual no vinculado al título profesional y alquiler de propiedades inmuebles.
10%	Compensación por servicios profesionales vinculados al título profesional.

Nota. La tabla muestra el porcentaje de Retenciones en la Fuente del Impuesto a la Renta

Beneficios Sociales

Aportes a la Seguridad Social

Según el Art. 34 nos dice que el aporte a la Seguridad Social implica que el Estado Central cubrirá el aporte del empleador en esta modalidad contractual hasta un máximo de dos salarios básicos unificados del trabajador en general durante un año, según lo determine el IESS. Esto es válido siempre que el número de contratos juveniles no exceda el 20% de la nómina de trabajadores regulares de cada empresa. Si el salario supera los dos salarios básicos unificados del trabajador en general, el empleador asumirá la diferencia de la contribución. Además, si la cantidad de trabajadores supera el 20% de la nómina de trabajadores estables, el empleador pagará la totalidad de la contribución patronal de los empleados que superen dicho porcentaje.

Para efectos del Impuesto a la Renta del empleador, solo se considerará como gasto deducible el valor pagado al trabajador como remuneración si el aporte patronal es cubierto completamente por el Estado Central.

Cuando el empleador paga al trabajador una cantidad superior a dos salarios básicos unificados por remuneración, se considerará como gasto deducible tanto esa remuneración como la diferencia en la contribución mencionada anteriormente, siempre y cuando el empleador la haya cubierto. (Codigo, 2023)

Beneficios sociales por pagar

Los empleadores están obligados a proporcionar beneficios adicionales a sus empleados, que incluyen:

Décimo tercer sueldo: Los empleados tienen derecho a recibir una parte mensual equivalente a la doceava parte de sus remuneraciones percibidas durante el año. (Codigo, 2023)

Decimo Cuarto Sueldo: S.B.U / 12

Décimo cuarto sueldo: Se trata de una bonificación mensual equivalente a la doceava parte de la remuneración básica mínima unificada para los trabajadores en general.

Si el trabajador lo solicita por escrito, tiene la opción de recibir este monto de forma acumulada, hasta el 15 de marzo en las regiones de la costa e insular, y hasta el 15 de agosto en las regiones de la sierra y la amazonia, según lo establecido en el Código de Trabajo. (Codigo 2023)

Decimo Tercer Sueldo: Valor aportable/ 12

Fondos de reserva

Cada empleado que trabaje por más de un año tiene derecho a recibir un monto equivalente a un mes de sueldo por cada año completo posterior al primero de servicio.

Vacaciones

Todos los trabajadores tienen derecho a disfrutar de un período continuo de quince días de descanso al año, incluyendo los días no laborables.

Seguridad social

Los empleadores deben inscribir a los trabajadores en el Instituto Ecuatoriano de Seguridad Social desde el primer día de trabajo, notificando su ingreso en los primeros quince días, así como cualquier cambio en salarios y salidas, y reportar accidentes laborales y enfermedades profesionales.

Aporte patronal

Los empleadores deben realizar contribuciones mensuales por sus empleados afiliados al Instituto Ecuatoriano de Seguridad Social. Esta contribución se calcula sobre el salario, representando el 12.15%. Además, los empleados también realizan una contribución personal del 9.45% en el sector privado del sueldo o salario que el trabajador recibe mensualmente, y este monto se deduce directamente de su remuneración. La base de cálculo incluye el sueldo junto con las horas extras, comisiones, bonificaciones y cualquier otro ingreso que esté registrado en el Instituto Ecuatoriano de Seguridad Social. (IESS, 2022).

Utilidades

El empleador o empresa otorgará a sus empleados el quince por ciento (15%) de las utilidades netas. Este porcentaje se dividirá de la siguiente manera: La distribución se llevará a cabo a través de la asociación de trabajadores mayoritaria en la empresa, considerando el número de dependientes a cargo que estén debidamente certificados por el trabajador ante el empleador. En caso de que no exista ninguna asociación, la entrega se realizará directamente. Los empleados que no hayan trabajado durante todo el año recibirán una parte proporcional de estas participaciones según el tiempo de servicio.

El diez por ciento (10%) será repartido entre los trabajadores de la empresa, sin tener en cuenta sus salarios durante el año correspondiente al reparto, y se entregará directamente a cada trabajador.

El cinco por ciento (5%) será entregado directamente a los empleados de la empresa, considerando sus responsabilidades familiares, que incluyen cónyuges o parejas en unión de hecho, hijos menores de dieciocho años e hijos con discapacidad de cualquier edad. (Codigo, 2023).

5.- Metodología

La empresa Perfiles Catacocha de propiedad de la Sra. León Castro Astrid Deyanira, está ubicada en la Provincia: Loja; Cantón Paltas; Parroquia Catacocha; en las Calle Panamericana vía a Loja; Intersección a la calle 18 frente a gasolinera calderón su Actividad económica es venta al por menor de artículos de ferretería.

Figura 4

Mapa de Catacocha



Figura conseguida de www.google.com.ec/maps.

El trabajo de titulación curricular se desarrolló en la empresa Perfiles Catacocha, durante el periodo de octubre a diciembre de 2023, se desarrollo con un enfoque de investigación mixto, que combinó aspectos cualitativos-cuantitativos: En el enfoque cualitativo, se analizaron las bases teóricas donde se abordó el tema, el objetivo propuesto marco teorico, para analizar la situación económica de la empresa; por otro lado, en el enfoque cuantitativo se llevó a cabo el proceso contable necesario para la obtención de los estados financieros.

Es de tipo exploratorio, que implicó una investigación detallada de las operaciones que se desarrollan en la empresa que determino el proceso contable. Se llevaron a cabo análisis descriptivos a varios niveles mediante la observación y evaluación de aspectos de la organización. El diseño de este estudio es no experimental, ya que se observaron los fenómenos en su ambiente natural para su análisis.

5.1 Procedimiento

Sánchez, (2024) Nos señala que los métodos y técnicas empleados en la elaboración de mi trabajo de titulación contribuyeron con las estrategias, procesos o técnicas, para recopilar datos o evidencia, con el propósito de analizarlos y alcanzar un mayor nivel de comprensión sobre el proceso en sí. (Sánchez, 2024)

Entre los enfoques utilizados para la realización del trabajo de titulación se incluyen los siguientes:

Método Deductivo

Este método facilitó el análisis de leyes, reglamentos y Normas Internacionales de Contabilidad, así como la Norma Internacional de Información Financiera y las Normas Tributarias y principios contables; esto contribuyó a la comprensión de la problemática, así como a la elaboración del proceso contable, incluidos los registros principales y auxiliares para la preparación de los estados financieros.

Método Inductivo

Este método facilitó la elaboración y registro de las transacciones económicas diarias, abarcando todas las etapas del proceso contable, con el fin de presentar la información financiera real de la empresa.

Método Analítico

Este método permitió analizar, clasificar y ordenar el sistema contable de manera metódica para identificar los documentos, registros de ingresos, gastos y todos los valores que afectan el proceso contable, hasta organizar la información que nos permitió elaborar los estados financieros de la empresa Perfiles Catacocha.

Método Sintético

Este método fue utilizado para la interpretación de los resultados obtenidos durante el proceso contable, especialmente los estados financieros y la formulación de las correspondientes conclusiones y recomendaciones.

Las técnicas como:

observación:

Esta técnica nos permitió visualizar a la empresa Perfiles Catacocha internamente y externamente para obtener todo lo relacionado con la comprobación de documentación sustentada para la aplicación de una organización contable y posibles problemas que tenía la empresa.

Recopilación bibliografía:

Se llevó a cabo una investigación bibliográfica exhaustiva para recopilar información relevante relacionada con el tema en cuestión. Se consultaron libros, revistas y otros documentos especializados durante la elaboración de la sección teórica, lo que proporcionó un respaldo sólido para la construcción de los fundamentos teóricos.

5.2 Procesamiento y Análisis de datos:**Matemática**

La matemática se utilizó para efectuar los diferentes cálculos durante el proceso contable, así como las depreciaciones, ajustes entre otros aspectos, que servirán para reflejar con exactitud los cálculos realizados con la finalidad de registrar los asientos contables hasta los estados financieros.

Excel:

La utilización de Excel en el trabajo, consistió en la creación de hojas de cálculo para organizar datos y analizar información financiera. Se emplearon diversas funciones y herramientas para realizar cálculos y tablas que respaldaron los estados financieros. Además, se utilizaron macros y fórmulas avanzadas para automatizar procesos y agilizar la manipulación de datos.

6.- Resultados

Contexto Empresarial “Perfiles Catacocha”

Reseña Histórica

La evolución de las ferreterías, desde negocios familiares hasta comercios modernos, ha estado marcada por la adaptación a los avances de la sociedad, el surgimiento de la corriente eléctrica en el siglo XIX impulsó la incorporación de herramientas para la reparación de circuitos y tableros eléctricos domésticos en estas tiendas.

Inicialmente, las ferreterías se establecieron como pequeñas tiendas de abastecimiento cercanas a las comunidades, su contribución fue fundamental en la construcción de casas, iglesias y otras obras arquitectónicas a nivel mundial.

Con el tiempo, las ferreterías evolucionaron hacia una subdivisión por bloques, especializándose en la venta de materiales específicos, surgieron tiendas dedicadas a la jardinería, cadenas, acoplamientos, ganchos, tubos, varillas, herramientas eléctricas y metálicas, entre otros.

La empresa Perfiles Catacocha, inicia su actividad económica el 03 de octubre del 2018 inicialmente enfocada en la venta de productos de ferretería, está bajo la dirección de la Sra. Astrid Deyanira León Castro está amparada por el régimen de emprendedores RIMPE y está exenta de la obligación de llevar contabilidad sus Obligaciones Tributarias es la declaración de impuesto a la renta personas naturales y del Iva.

En la actualidad, la empresa cuenta con un capital de \$ 174.385,30 y se distingue por ofrecer servicios de alta calidad, buscando satisfacer las necesidades de una variada clientela con el fin de generar ingresos económicos.

Desde su establecimiento, la empresa ha logrado niveles notables de satisfacción y ha consolidado un equipo de trabajo sólido, conformado por la gerente y otros empleados, esta pequeña empresa asegura la satisfacción de los clientes mediante la oferta de productos de la más alta calidad, un servicio eficiente y la excelencia en la comercialización de materiales para la construcción, esto le otorga la capacidad de competir de manera efectiva en el mercado, gracias a la favorable acogida y la lealtad de su clientela, respaldado por una oferta integral de productos que satisface plenamente las necesidades del consumidor.



EMPRESA PERFILES CATACOCHA
PLAN DE CUENTAS

CÓDIGO	CUENTA
1.	ACTIVO
1.1.	ACTIVO CORRIENTE
1.1.01	Efectivo y equivalentes del efectivo
1.1.01.01	Caja
1.1.01.02	Bancos
1.1.01.02.01	Banco de Loja Cta. Cte. 2901966381
1.1.02	Documentos y Cuentas por cobrar a clientes
1.1.02.01	Documentos por cobrar a clientes
1.1.02.02	Cuentas por cobrar a clientes
1.1.02.03	(-) Provisión cuentas incobrables
1.1.02.04	Otras cuentas por cobrar
1.1.03	Inventarios
1.1.03.01	Inventario de Mercaderías
1.1.04	Bienes de menor cuantía
1.1.04.01	Inv. Suministros de oficina
1.1.04.02	Inv. Suministros de Aseo y Limpieza
1.1.05	Activos por impuestos corrientes
1.1.05.01	Crédito tributario a favor de la empresa (IVA)
1.1.05.02	Crédito tributario de compras y adquisición
1.1.05.03	Crédito tributario a favor de la empresa (IR)
1.1.05.04	IVA en compras
1.1.05.04.01	IVA en compras 12%
1.1.05.05	Anticipo IVA retenido
1.1.05.05.01	Anticipo IVA retenido 30%
1.1.05.06	Anticipo impuesto a la renta
1.1.05.06.01	Anticipo impuesto a la renta 1,75%
1.1.07	Otros anticipos pagados
1.2	ACTIVO NO CORRIENTE
1.2.01	Propiedad, Planta y Equipo
1.2.01.01	Terrenos
1.2.01.02	Edificios
1.2.01.03	Vehículo
1.2.01.04	Muebles y enseres
1.2.01.05	Maquinaria y equipo
1.2.01.06	Equipo de computación
1.2.01.07	Equipo de oficina
1.2.02	(-) Depreciación acumulada propiedad, planta y equipo
1.2.02.01	(-) Depreciación acumulada de edificios
1.2.02.02	(-) Depreciación acumulada de Vehículo
1.2.02.03	(-) Depreciación acumulada de muebles y enseres
1.2.02.04	(-) Depreciación acumulada maquinaria y equipo
2.	PASIVO
2.1	PASIVO CORRIENTE
2.1.01	Cuentas y documentos por pagar
2.1.01.01	Cuentas por pagar proveedores



**EMPRESA PERFILES CATACOCHA
PLAN DE CUENTAS**

CÓDIGO	CUENTA
2.1.01.02	Cuentas por pagar a proveedores no relacionados
2.1.02	Beneficios a empleados
2.1.02.01	Sueldos por pagar
2.1.02.02	IESS por pagar
2.1.02.02.01	Aporte individual al IESS por pagar
2.1.02.02.02	Aporte patronal al IESS por pagar
2.1.02.03	Remuneraciones adicionales por pagar
2.1.02.03.01	Décimo tercero remuneración por pagar
2.1.02.03.02	Décimo cuarta remuneración por pagar
2.1.02.03.03	Fondos de reserva por pagar
2.1.02.03.04	Vacaciones por pagar
2.1.02.04	15% Participación a empleados del ejercicio
2.1.03	Obligaciones con la administración tributaria
2.1.03.01	Impuesto a la renta por pagar
2.1.03.02	IVA ventas
2.1.03.02.01	IVA Ventas 12%
2.1.03.03	Retención en la fuente IVA por pagar
2.1.03.03.01	Retención en la fuente del IVA 30% por pagar
2.1.03.03.02	Retención en la fuente del IVA 100% por pagar
2.1.03.04	Retención del IR. por pagar
2.1.03.04.01	Retención en la fuente del IR 1 % por pagar
2.1.03.04.02	Retención en la fuente del IR 1.75% por pagar
2.1.03.04.03	Retención en la fuente del IR 10% por pagar
2.2	PASIVO NO CORRIENTE
2.2.01	Obligaciones con instituciones financieras
2.2.01.01	Instituciones financieras locales
2.2.01.01.01	Banco de Loja Cta. Cte. 2901966381
2.2.02	Cuentas y documentos por pagar
3.	PATRIMONIO
3.1	CAPITAL
3.1.01	Capital propio
3.2	Reservas
3.2.01	Reserva Legal 10%
3.2.02	Reserva Facultativa 8%
3.2.03	Reserva Estatutaria 5%
3.3.	Resultados del ejercicio
3.3.01	Utilidad del ejercicio antes de impuestos
3.3.02	Utilidad del ejercicio neta
4.	INGRESOS
4.1	INGRESOS OPERACIONALES
4.1.01	Ventas
4.1.01.01	Ventas 12%
4.1.02	Utilidad Bruta en Ventas
5.	COSTOS Y GASTOS
5.1	COSTOS



EMPRESA PERFILES CATACOCHA
PLAN DE CUENTAS

CÓDIGO	CUENTA
5.1.01	Costos operacionales
5.1.01.01	Compras
5.1.01.02	Costo de ventas
5.2	GASTOS
5.2.01	Gastos operacionales
5.2.01.01	Sueldos y salarios
5.2.01.01.01	Sueldos
5.2.01.02	Remuneraciones Adicionales
5.2.01.02.01	Décimo tercera remuneración
5.2.01.02.02	Décimo cuarta remuneración
5.2.01.02.03	Fondos de reserva
5.2.01.02.04	Vacaciones
5.2.01.02.05	Honorarios Profesionales
5.2.01.03	Bonificaciones
5.2.01.03.01	Horas extras
5.2.01.03.02	Aportes a la seguridad social
5.2.01.03.03	Aporte patronal al IESS (12,15%)
5.2.01.04	Combustibles y lubricantes
5.2.01.05	Servicios básicos
5.2.01.05.01	Luz eléctrica
5.2.01.05.02	Internet
5.2.01.06	Cuentas incobrables
5.2.01.07	Consumo de suministros de oficina
5.2.01.08	Gastos de movilización
5.2.01.09	Depreciación de propiedad, planta y equipo
5.2.01.09.01	Depreciación de edificios
5.2.01.09.02	Depreciación muebles y enseres
5.2.01.09.03	Depreciación maquinaria y equipo
5.2.01.09.04	Depreciación equipo de computación
5.2.02	Gastos financieros
5.2.02.01	Intereses
6.	CUENTAS TRANSITORIAS
6.01	RESUMEN DE PÉRDIDAS Y GANANCIAS
6.01.01	Pérdidas y ganancias



MANUAL DE CUENTAS EMPRESA PERFILES CATACOCHA

1. ACTIVO

El conjunto de posesiones materiales, valores, y derechos de propiedad de la empresa con valor monetario y destinados a la consecución de sus metas.

1.1 ACTIVO CORRIENTE

El activo corriente abarca el efectivo, cuentas corrientes, otros recursos y derechos que se anticipa convertir, consumir o vender en un periodo inferior a un año.

1.1.01 EFECTIVO Y EQUIVALENTES AL EFECTIVO

Consiste en monedas, billetes y cheques a la vista en posesión de la empresa, de fácil conversión a montos en efectivo, demostrando la disponibilidad de efectivo en cualquier momento.

1.1.01.01 Caja

Se constituye por todos los valores que ingresan a la empresa en efectivo o cheques.

- Se realiza un débito cuando se reciben ingresos en efectivo y cheques por concepto de ventas y cobros.
- Por otro lado, se efectúa un crédito al contabilizar los depósitos efectuados en entidades bancarias y los pagos realizados en efectivo.

El saldo resultante es deudor.

1.1.01.02 Bancos

Registra los fondos disponibles de la empresa depositados en cuentas corrientes y de ahorro en diversas instituciones financieras.

- Se efectúa un débito al contabilizar los depósitos en cuentas corrientes, cuentas de ahorro y las notas de crédito emitidas por las entidades bancarias.
- Por otro lado, se realiza un crédito al registrar los cheques emitidos desde las cuentas corrientes y los retiros de cuentas de ahorro.
- El saldo resultante es deudor.

1.1.02 Documentos y cuentas por cobrar a clientes

Las obligaciones de la empresa con partes externas distintas de entidades financieras y proveedores, como costos y gastos pendientes de pago, retenciones en la fuente, impuesto a las ventas retenido, retenciones y contribuciones salariales, así como deudas con diversos acreedores.

1.1.02.01 Documentos por cobrar a clientes

Registra los créditos extendidos por la empresa con documentación respaldatoria.

- Se realiza un débito por la cuantía de los créditos concedidos con documentación de respaldo.
- Se efectúa un crédito por los montos abonados por parte de los deudores.
- El saldo resultante es deudor.

1.1.02.02 Cuentas por cobrar a clientes

Contabiliza los créditos otorgados por la empresa sin la formalización mediante la firma de algún documento, en relación con la venta de mercancías.

- Se realiza un débito por el monto de los créditos concedidos sin respaldo documental.
- Se efectúa un crédito por los montos abonados por parte de los deudores.
- El saldo resultante es deudor.

1.1.02.03 (-) Provisión de cuentas incobrables

Contabiliza los montos que se reservan para cubrir el riesgo de cuentas con recuperación incierta y que aún no han sido cobrados al finalizar cada periodo contable.

- Se realiza un débito por el monto de los créditos otorgados sin respaldo documental.
- Se efectúa un crédito por los montos pagados por parte de los deudores.
- El saldo resultante es acreedor.

1.1.02.04 Otras cuentas por cobrar

Contabiliza los créditos otorgados por la empresa en relación con la venta de mercaderías, los cuales no requieren la firma de ningún documento.

- Se realiza un débito por el monto de los créditos concedidos sin respaldo documental.
- Se efectúa un crédito por los montos abonados por parte de los deudores.
- El saldo resultante es deudor.

1.1.03 Inventarios

Es el conjunto de productos o bienes que la empresa posee con el propósito de realizar transacciones comerciales, permitiendo tanto la compra como la venta.

1.1.03.01 Inventario de mercaderías

Las existencias de productos disponibles en la empresa destinadas a la venta.

- Se registra un débito: Por la adquisición de nuevos productos, las devoluciones de ventas o el registro del inventario al cierre fiscal del 31 de diciembre.
- Se registra un crédito: Por la venta de productos, las devoluciones de compras o la cancelación del inventario al inicio del periodo con el cierre fiscal.
- El saldo resultante es deudor.

1.1.04 Bienes de menor cuantía

Registra todos los artículos y materiales destinados al uso de la empresa cuyo valor sea inferior a cien dólares.

- Se efectúa un débito: Por la adquisición de bienes con un valor inferior a cien dólares que se incorporarán al activo de la empresa.
- Se realiza un crédito: Por el consumo o deterioro de estos bienes.
- El saldo resultante es deudor.

1.1.04.01 Inventario de suministros de oficina

Registra los suministros y materiales de oficina que la empresa tiene disponibles para su uso.

- Se registra un débito por la adquisición de suministros y materiales de oficina.
- Se realiza un crédito para reflejar el ajuste correspondiente al consumo de suministros y materiales de oficina.
- El saldo resultante es deudor.

1.1.05 Activos por impuestos corrientes

Registra los créditos fiscales relacionados con el impuesto al valor agregado e impuesto a la renta, incluyendo los anticipos de impuesto a la renta que aún no han sido utilizados, así como los anticipos pagados del año que se está declarando.

1.1.05.01 Crédito tributario a favor de la empresa (IVA)

Contabiliza los montos abonados en concepto del impuesto al valor agregado (IVA) en las adquisiciones, representando un crédito a favor de la empresa.

- Se realiza un débito al momento de presentar la declaración de IVA cuando el saldo de IVA en compras supera al saldo de IVA en ventas.
- Se efectúa un crédito durante las declaraciones mensuales para compensar el saldo de IVA en ventas e IVA en compras.

- El saldo resultante es deudor.

1.1.05.02 Crédito tributario de compras y adquisición

Contabiliza los montos desembolsados en las adquisiciones locales o importación de bienes que constituyen parte del activo fijo o de los insumos de materias primas de la empresa.

- Se registra un débito por la adquisición de materias primas para la empresa.
- Se realiza un crédito por la venta de las materias primas de la empresa.
- El saldo resultante es deudor.

1.1.05.03 Crédito tributario a favor de la empresa (IR)

Contabiliza los montos retenidos por el Impuesto a la Renta, los cuales pueden ser deducidos del total del impuesto causado en la declaración anual.

- Se realiza un débito por la suma total de las retenciones efectuadas.
- Se efectúa un crédito por las retenciones que no se hayan utilizado para el pago del Impuesto a la Renta.
- El saldo resultante es deudor.

1.1.05.04 IVA en compras

Registra los montos pagados por el Impuesto al Valor Agregado en la adquisición de bienes y/o servicios sujetos a este impuesto.

- Se contabiliza un débito por la compra de bienes o servicios gravados con el Impuesto al Valor Agregado.
- Se efectúa un crédito por devoluciones de bienes o servicios y por la declaración del Impuesto al Valor Agregado.
- El saldo resultante es deudor.

1.01.05.05 Anticipo IVA retenido

Registra los montos retenidos del Impuesto al Valor Agregado en la venta de bienes.

- Se registra un débito por la venta de bienes sujetos a IVA que actúan como agentes de retención.
- Se realiza un crédito por la declaración del Impuesto al Valor Agregado.
- El saldo resultante es deudor.

1.1.05.06 Anticipo impuesto a la renta

Registra la retención anticipada del impuesto a la renta, realizada previamente debido a las ventas.

- Se efectúa un débito por la venta de bienes a empresas que actúan como agentes de retención.
- Se realiza un crédito al momento de presentar la declaración anual del impuesto a la renta.
- El saldo resultante es deudor.

1.1.06 Otros anticipos pagados

Por las retenciones que se le hayan practicado y que no hayan sido utilizadas para cubrir el Impuesto a la Renta.

- Se contabiliza un débito por anticipos o ajustes.
- Se registra un crédito por la anulación de anticipos o ajustes.
- El saldo resultante es acreedor.

1.2 ACTIVO NO CORRIENTE

Refleja los activos que son propiedad de la empresa y están designados para su uso, teniendo una vida útil que supera un año.

1.2.01 Propiedad, planta y equipo

Incluye todos los activos que la empresa posee para su operación, como terrenos, edificaciones, maquinaria, muebles, equipos de oficina, computadoras y dispositivos de comunicación, así como la flota y equipo de transporte.

- Se registra un débito por la adquisición de nuevos activos o mejoras que extiendan la vida útil del activo.
- Se contabiliza un crédito cuando los bienes se dan de baja debido a su estado o daño, ya que son vendidos.
- El saldo resultante es deudor.

1.2.01.01 Muebles y enseres

Corresponde al valor de los bienes muebles que son parte integral de la empresa y se emplean en el ejercicio habitual de las actividades de la entidad.

- Se realiza un débito al efectuar compras, aportes de socios, activación de gastos, mejoras, o ajustes que incrementen su saldo.

- Se efectúa un crédito al realizar ventas, donaciones, dar de baja por destrucción o inutilización, o por ajustes que reduzcan su saldo.
- El saldo resultante es deudor.

1.2.01.02 Equipo de computación

Registra los equipos asociados con el software y hardware.

- Se realiza un débito al adquirir o comprar computadoras, impresoras y software.
- Se efectúa un crédito al vender computadoras, impresoras y software.
- El saldo resultante es deudor.

1.2.01.03 Equipo de oficina

Contabiliza el valor de los muebles necesarios para el funcionamiento de la empresa.

Se efectúa un débito al adquirir escritorios, sillas, libreros, archiveros, calculadoras, entre otros.

Se realiza un crédito al vender escritorios, sillas, libreros, archiveros, calculadoras, etc.

El saldo resultante es deudor.

1.2.01.04 Vehículos

Representa el gasto asociado a la adquisición de vehículos, ya sean propiedad de la entidad o recibidos como donación, incluyendo motocicletas, furgonetas, autobuses y vehículos de carga de tamaño mediano a pesado.

- Se realiza un débito al momento de comprar o recibir como donación el vehículo.
- Se efectúa un crédito por el valor en libros del vehículo retirado o dado de baja debido a pérdida, robo o daño irreparable.
- El saldo resultante es deudor.

1.2.02 (-) Depreciación acumulada propiedad, planta y equipo

Funciona como una cuenta reguladora del activo y acumula los montos por depreciación realizados en periodos anteriores durante la vida útil de cada elemento perteneciente a Propiedad, Planta y Equipo.

- Se efectúa un débito al transferir un elemento de Propiedad, Planta y Equipo.
- Se registra un crédito al contabilizar la depreciación mediante cualquiera de los métodos y por corrección de errores en el registro.

- El saldo resultante es acreedor.

1.2.02.01 (-) Depreciación acumulada de muebles y enseres

Contabiliza la acumulación mediante distribución sistemática del valor depreciado de los muebles y enseres a lo largo de su vida útil.

- Se registra un débito al vender o dar de baja el bien.
- Se realiza un crédito por el importe correspondiente a la depreciación del periodo.
- El saldo resultante es acreedor.

1.2.02.02 (-) Depreciación acumulada equipo de computación

Registra la distribución sistemática del importe depreciado de los equipos de computación a lo largo de su vida útil.

- Se efectúa un débito al dar de baja el bien.
- Se contabiliza un crédito por el valor de la depreciación del periodo.
- El saldo resultante es acreedor.

1.2.02.03 (-) Depreciación acumulada Vehículo

se refiere a la disminución en el valor monetario que experimentan las unidades una vez que empiezan a ser utilizadas, ya sea desde el momento de la adquisición o desde que salen del concesionario. Esto ocurre debido a que cada automóvil nuevo experimenta una pérdida de valor en mayor o menor medida tan pronto como sale de la agencia.

Esta pérdida de valor puede variar entre distintas marcas y modelos, pero algunas estimaciones indican que, generalmente, durante el primer año un automóvil puede devaluarse entre un 27% y un 33%, mientras que en los cinco años siguientes puede perder hasta un 50% de su valor.

2 PASIVO

Engloba todas las obligaciones y deudas contraídas por la empresa con terceros, representando montos que deben ser saldados tanto a corto como a largo plazo, dependiendo de la naturaleza de la deuda.

2.1 PASIVO CORRIENTE

Incluye todas las deudas pendientes de la empresa, cuyo pago se espera realizar en un plazo inferior a un año. Este tipo de pasivo comprende obligaciones financieras que deben ser abonadas en un periodo menor a un año, como líneas de crédito, descuento de facturas o préstamos comerciales.

2.1.01 Cuentas y documentos por pagar

Registra las transacciones realizadas a crédito, correspondientes a aportaciones suscritas, pero aún no pagadas, con un plazo de vencimiento menor a un año.

- Se contabiliza un débito al cancelar por completo las obligaciones.
- Se realiza un crédito por las obligaciones contraídas.
- El saldo resultante es acreedor.

2.1.01.01 Cuentas por pagar proveedores

Registra el monto de las deudas con los proveedores de la empresa.

- Se efectúa un débito al realizar el pago de la deuda.
- Se contabiliza un crédito por la deuda con proveedores.
- El saldo resultante es acreedor.

2.1.01.02 Cuentas por pagar proveedores no relacionados

Registra las deudas generadas con proveedores que no están vinculadas a la actividad principal de la empresa.

- Se realiza un débito al efectuar el pago o al vencer el plazo de pago en periodos futuros.
- Se efectúa un crédito por el devengamiento total de la deuda.
- El saldo resultante es acreedor.

2.1.02 Beneficios a empleados

Registra los beneficios sociales otorgados a los empleados que trabajan bajo relación de dependencia en las instituciones de seguridad social, abarcando, entre otros: décimo tercero sueldo, décimo cuarto sueldo, vacaciones, fondos de reserva, aportes a la seguridad social, jubilación patronal y desahucio.

2.1.02.01 Sueldos por pagar

Contabiliza el desembolso de los salarios mensuales del personal de la empresa.

- Se efectúa un débito al realizar el pago de los sueldos.
- Se registra un crédito por el devengamiento de los sueldos pendientes de pago.
- El saldo resultante es acreedor.

2.1.02.02 IEESS por pagar

Registra las obligaciones pendientes de pago al personal por sueldos acumulados mensualmente.

- Se realiza un débito al momento de efectuar el pago de las obligaciones.
- Se contabiliza un crédito por los sueldos devengados y pendientes de pago.
- El saldo resultante es acreedor.

2.1.02.02.01 Aporte individual al IESS por pagar

Registra el pago del aporte individual al IESS.

- Se efectúa un débito al realizar el pago de los aportes.
- Se registra un crédito al cancelar el aporte patronal al IESS.
- El saldo resultante es acreedor.

2.1.02.02.02 Aporte patronal al IESS por pagar

Registra las obligaciones de la empresa a favor del Instituto Ecuatoriano de Seguridad Social, con un porcentaje del 12,15%.

- Se contabiliza un débito al momento de realizar el pago de las obligaciones.
- Se realiza un crédito por el pago del aporte patronal al IESS.
- El saldo resultante es acreedor.

2.1.02.03 Remuneraciones Adicionales por pagar

Registra los beneficios adicionales que reciben los empleados, como sueldo, décimo tercer sueldo, décimo cuarto sueldo, fondos de reserva y vacaciones.

- Se efectúa un débito al realizar el pago de las obligaciones.
- Se contabiliza un crédito por el pago del aporte patronal al IESS.
- El saldo resultante es acreedor.

2.1.02.03.01 Décimo tercer sueldo por pagar

Registra los montos pendientes de pago a empleados que deben ser saldados en el mes de diciembre de cada año.

- Se realiza un débito al efectuar el pago correspondiente.
- Se contabiliza un crédito al momento de generarse la obligación.
- El saldo resultante es acreedor.

2.1.02.03.02 Décimo cuarto sueldo por pagar

Registra los importes pendientes de pago a empleados que deben ser cancelados en el mes de septiembre de cada año.

- Se efectúa un débito al realizar el pago respectivo.
- Se registra un crédito al momento de generarse la obligación.
- El saldo resultante es acreedor.

2.1.02.03.03 Fondos de reserva por pagar

Incluye las obligaciones que la empresa debe cancelar al IESS por concepto de fondos de reserva.

- Se contabiliza un débito por los valores cancelados.
- Se realiza un crédito por los valores retenidos a los empleados y la parte correspondiente al empleador.
- El saldo resultante es acreedor.

2.1.02.03.04 Vacaciones por pagar

Registra los valores asociados a las vacaciones del personal de la empresa.

- Se efectúa un débito por el pago de las vacaciones del personal.
- Se contabiliza un crédito por el valor de las vacaciones.
- El saldo resultante es acreedor.

2.1.02.04 15% Participación a empleados del ejercicio

Representa los montos pendientes de pago a los trabajadores por el concepto del 15% de las utilidades del ejercicio económico que, por ley, les corresponde.

Se realiza un débito por el pago respectivo.

Se registra un crédito al generarse la obligación.

El saldo resultante es acreedor.

2.1.03 Obligaciones con la administración tributaria

Engloba todas las obligaciones que surgen como resultado de la necesidad de abonar tributos para sostener los gastos del estado.

2.1.03.01 Impuesto a la renta por pagar

Esta cuenta refleja los aumentos y disminuciones derivados de los impuestos que la entidad debe pagar.

- Se efectúa un débito al liquidar los impuestos.

- Se contabiliza un crédito por el importe de las provisiones.
- El saldo resultante es acreedor.

2.1.03.02 IVA Ventas

Incluye los valores del impuesto al valor agregado recaudados al momento de la venta de bienes o servicios gravados con IVA.

- Se registra un débito por devoluciones de clientes y al realizar la declaración del impuesto al valor agregado.
- Se efectúa un crédito al momento de la venta de bienes o servicios gravados con impuesto al valor agregado.
- El saldo resultante es acreedor.

2.1.03.03 Retención en la fuente IVA por pagar

Refleja las variaciones en el impuesto al valor agregado.

- Se realiza un débito al efectuar la declaración y pago de los valores retenidos del IVA.
- Se contabiliza un crédito por la retención del IVA en las compras.
- El saldo resultante es acreedor.

2.1.03.03.01 Retención en la fuente del IVA 30% por pagar

Registra el monto de retenciones del IVA por la compra de bienes.

- Se efectúa un débito al realizar el pago total.
- Se registra un crédito por el valor total de la deuda a pagar.
- El saldo resultante es acreedor.

2.1.03.04 Retención del IR por pagar

Registra los valores retenidos del impuesto a la renta en la compra de bienes.

- Se realiza un débito al declarar las retenciones.
- Se contabiliza un crédito por la retención del impuesto a la renta.
- El saldo resultante es acreedor.

2.1.03.04.01 Retención en la fuente del IR 1% por pagar

Registra los valores retenidos del impuesto a la renta en la compra de bienes.

- Se efectúa un débito al declarar las retenciones.
- Se registra un crédito por la retención del impuesto a la renta.

- El saldo resultante es acreedor.

2.1.03.04.02 Retención en la fuente del IR 1,75% por pagar

Refleja los valores retenidos del impuesto a la renta en la compra de bienes.

- Se realiza un débito al declarar las retenciones.
- Se contabiliza un crédito por la retención del impuesto a la renta.
- El saldo resultante es acreedor.

2.1.04 PASIVO NO CORRIENTE

Corresponde a las obligaciones cuyo vencimiento o pago abarca más de un año, como hipotecas y préstamos bancarios de más de un año.

2.2.01 Obligaciones financieras

Engloba las deudas de la empresa con el sector financiero, como sobregiros bancarios, pagarés, cartas de crédito, hipotecas, ya sea en moneda nacional o extranjera.

- Se efectúa un débito por la creación de la deuda con el sector financiero.
- Se contabiliza un crédito por el pago o abono de la deuda con el sector financiero.
- El saldo resultante es acreedor.

2.2.01.01 Instituciones financieras locales.

Registra las obligaciones de la empresa con instituciones financieras locales.

- Se realiza un débito por el pago total de las obligaciones.
- Se efectúa un crédito por el valor de los préstamos recibidos.
- El saldo resultante es acreedor.

2.2.02 Cuenta y documentos por pagar

Engloba las obligaciones de la empresa con terceros, excluyendo a entidades financieras y proveedores. Incluye costos y gastos pendientes, retenciones en la fuente, impuesto a las ventas retenido y diversas deudas.

- Se realiza un débito al realizar pagos, abonos en cuenta o devoluciones de bienes y servicios a crédito, como gastos financieros.
- Se contabiliza un crédito por la adquisición de bienes y servicios a crédito, como gastos financieros y gastos legales.
- El saldo resultante es acreedor.

3. PATRIMONIO

Representa el capital aportado por el empresario o dueño del negocio, sumado a los resultados obtenidos del ejercicio económico.

3.1 CAPITAL

Es el conjunto de bienes, derechos y obligaciones del propietario al iniciar la actividad económica.

3.1.01 Capital propio

Indica el aporte inicial del propietario para poner en marcha la empresa.

- Se efectúa un débito por la reducción del capital o pérdidas en el ejercicio.
- El saldo resultante es acreedor.
- Se registra un crédito por el aporte inicial y acumulaciones posteriores directas.

3.2 Reservas

Representan apropiaciones de utilidades destinadas por Ley, estatutos o acuerdos de accionistas para fines específicos de salvaguarda económica.

3.2.01 Reserva legal

De acuerdo con los artículos 109 y 297 de la Ley de Compañías, se reserva un 10 por ciento de las utilidades líquidas anuales.

- Se efectúa un débito por la capitalización de las reservas constituidas y disminuciones por acuerdos societarios.
- Se contabiliza un crédito por detracciones de utilidades según razones legales o acuerdos de accionistas.
- El saldo resultante es acreedor.

3.2.02 Reserva facultativa

Registra la reserva del 8 por ciento de las utilidades del ejercicio.

Se efectúa un débito por la capitalización de reservas y disminuciones por acuerdos societarios o disposiciones legales.

El saldo resultante es acreedor.

3.2.03 Reserva estatutaria

Representa la reserva del 8 por ciento de las utilidades del ejercicio.

- Se realiza un débito por la capitalización de reservas y disminuciones por acuerdos societarios o disposiciones legales.

- Se registra un crédito por detracciones de utilidades según razones legales o acuerdos de accionistas.
- El saldo resultante es acreedor.

3.3 Resultados del ejercicio

Representan el beneficio o pérdida derivados de la actividad comercial, reflejados al final del periodo contable.

3.3.01 Utilidad del ejercicio antes de impuestos

Es la suma de ingresos y egresos del proyecto que determina el monto de impuestos a descontar. Si las utilidades son positivas, se paga impuesto; si son negativas, se acumulan como pérdida del ejercicio anterior.

- Se contabiliza un débito por la distribución de utilidades para cumplir con las obligaciones patronales y fiscales.
- El saldo resultante es acreedor.
- Se registra un crédito por el valor de las utilidades obtenidas en el ejercicio económico.

4. INGRESOS

Representan los valores que ingresan al negocio por las ventas de mercaderías en el desarrollo de sus actividades.

4.1 INGRESOS OPERACIONALES

Son los valores derivados de las operaciones propias de la empresa.

4.1.01 Ventas

Registra los ingresos por ventas de mercaderías con tarifa del 12%.

- Se realiza un débito por el cierre de cuentas de ingreso.
- Se efectúa un crédito por la venta de servicios, tanto al contado como a crédito.
- El saldo resultante es acreedor.

4.1.02 Utilidad bruta en ventas

Incluye la ganancia obtenida por la venta de mercaderías, calculada como la diferencia entre ventas netas y costo de ventas.

- Se contabiliza un débito por el cierre del ejercicio económico.
- Se realiza un crédito por la diferencia entre las ventas y el costo de productos vendidos.
- El saldo resultante es acreedor

5. COSTOS Y GASTOS

En esta categoría, los costos abarcan cuentas que reflejan la acumulación de costos, tanto directos como indirectos, necesarios para elaborar productos o prestar servicios vendidos durante un período específico. Por otro lado, los gastos comprenden los desembolsos realizados por la empresa en el curso normal de sus actividades durante un ejercicio económico determinado.

5.1 COSTOS

Los costos constituyen una porción del precio de adquisición de artículos, propiedades o servicios y deben distinguirse claramente de los gastos y pérdidas.

5.1.01 COSTOS OPERACIONALES

Estos costos abarcan el monto asignado a los artículos y productos adquiridos para llevar a cabo la actividad económica durante el ejercicio contable.

5.1.01.01 Compras

Involucra el valor pagado o causado por el ente económico al adquirir mercancías destinadas a la producción o comercialización principal durante un período específico.

- Se realiza un débito en el momento de la adquisición a los proveedores.
- Se efectúa un crédito por el ajuste necesario para obtener la utilidad bruta del ejercicio.
- El saldo resultante es deudor.

5.1.01.02 Costo de ventas

Registra el costo de las mercaderías vendidas al precio de costo.

- Se contabiliza un débito al final del ejercicio económico por el cierre del inventario inicial.
- Se registra un crédito al final del ejercicio por el ingreso del inventario final.
- El saldo resultante es deudor.

5.2 GASTOS

Esta categoría abarca los gastos derivados de las remuneraciones del personal, que incluyen sueldos, salarios, comisiones, remuneraciones en especie, vacaciones y gratificaciones, entre otros, de carácter fijo.

5.2.01 Gastos operacionales

Engloba todos los gastos necesarios para el desarrollo de las actividades de la empresa.

5.2.01.01 Sueldos y salarios

Registra los gastos generados por los sueldos del personal de la empresa, de acuerdo con las disposiciones legales.

- Se registra un débito por el valor pagado o causado por los sueldos del personal de la empresa.
- Se realiza un crédito por ajustes al final del ejercicio económico durante el cierre de las cuentas de gasto.
- El saldo resultante es deudor.

5.2.01.02 Remuneraciones adicionales

Representa los montos pagados por beneficios legales, como décimo tercer sueldo, décimo cuarto sueldo y otras provisiones en beneficio del personal en relación de dependencia con la compañía.

5.2.01.02.01 Décimo tercera remuneración

Registra los gastos derivados del décimo tercer sueldo del personal.

- Se efectúa un débito por el valor pagado o causado por los sueldos del personal.
- Se realiza un crédito por ajustes al final del ejercicio económico durante el cierre de las cuentas de gasto.
- El saldo resultante es deudor.

5.2.01.02.02 Décimo cuarto remuneración

Registra los gastos generados por el décimo cuarto sueldo del personal de la empresa.

- Se contabiliza un débito por el valor pagado o causado por el aporte patronal IESS del personal.
- Se efectúa un crédito por ajustes al final del ejercicio económico durante el cierre de las cuentas de gasto.
- El saldo resultante es deudor.

5.2.01.02.03 Fondos de reserva

Registra los desembolsos relacionados con los fondos de reserva del personal de la empresa, los cuales se depositan anualmente en el IESS.

- Se realiza un débito por el valor pagado o causado por el aporte patronal IESS del personal.
- Se efectúa un crédito por ajustes realizados al final del ejercicio económico durante el cierre de las cuentas de gasto.
- El saldo resultante es deudor.

5.2.01.02.04 Vacaciones

Corresponde al pago por el derecho a vacaciones de cada trabajador o empleado anualmente, provisionado mensualmente y representando la vigésima cuarta parte de los valores percibidos durante el año.

- Se registra un débito por las vacaciones del personal.
- Se realiza un crédito por ajustes realizados al final del ejercicio.
- El saldo resultante es deudor.

5.2.01.03 Bonificaciones

Esta cuenta refleja las variaciones derivadas de operaciones incidentales, como pérdidas vinculadas a la venta de activos.

5.2.01.03.01 Aportes a la seguridad social

Registra los gastos relacionados con compensaciones por tiempo de servicio según la ley, así como pensiones de jubilación y otros beneficios posteriores al vínculo laboral.

- Se contabiliza un débito por el valor de los aportes realizados.
- Se realiza un crédito por ajustes al final del ejercicio.
- El saldo resultante es deudor.

5.2.01.03.02 Aporte patronal al IESS

Registra los gastos pagados o causados por la empresa por concepto de aporte patronal al IESS, de acuerdo con las disposiciones legales.

- Se registra un débito por el valor pagado o causado por el aporte patronal IESS del personal.
- Se efectúa un crédito por ajustes realizados y al final del ejercicio económico durante el cierre de las cuentas de gasto.

- El saldo resultante es deudor.

5.2.01.04 Combustibles y lubricantes

Representa los pagos de la empresa a terceros por la adquisición de combustibles para vehículos, un gasto inherente al giro del negocio. También registra los pagos por la adquisición de lubricantes.

- Se realiza un débito por el monto cancelado por combustibles y lubricantes.
- Se efectúa un crédito por ajustes realizados y al final del ejercicio económico durante el cierre de los gastos.
- El saldo resultante es deudor.

5.2.01.05 Servicios básicos

Registra los gastos pagados o causados por servicios básicos como agua potable, luz eléctrica y teléfono utilizados en la empresa.

Se contabiliza un débito por el valor de los gastos pagados o causados por servicios básicos.

El saldo resultante es deudor.

5.2.01.05.01 Luz eléctrica

Registra los pagos mensuales por el consumo de energía eléctrica para el desarrollo normal de las actividades comerciales.

- Se realiza un débito por el valor cancelado por consumo de energía eléctrica.
- Se efectúa un crédito por ajustes realizados y al final del ejercicio económico durante el cierre de los gastos.
- El saldo resultante es deudor.

5.2.01.05.02 Internet

Registra los pagos mensuales por el consumo de Internet para el desarrollo normal de las actividades comerciales.

- Se contabiliza un débito por el pago de consumo de Internet.
- Se efectúa un crédito por el cierre de las cuentas de gasto.
- El saldo resultante es deudor.

5.2.01.06 Cuentas incobrables

Registra los montos de cuentas incobrables y las cuentas pendientes de cobro.

- Se registra un débito por el valor del 1% de las cuentas por cobrar.

- Se efectúa un crédito por ajustes realizados y al final del ejercicio.
- El saldo resultante es deudor.

5.2.01.07 Consumo de suministros de oficina

Refleja el consumo de suministros de oficina durante un período determinado.

- Se contabiliza un débito por el valor cancelado por consumo de suministros de oficina.
- Se efectúa un crédito por ajustes realizados y al final del ejercicio económico durante el cierre de las cuentas de gasto.
- El saldo resultante es deudor.

5.2.01.08 Gastos de movilización

Registra los gastos de movilización de la empresa.

Se realiza un débito por el valor cancelado por gastos de movilización.

El saldo resultante es deudor.

5.2.01.09 Depreciación de propiedad, planta y equipo

Esta sección contabiliza los montos de depreciación correspondientes a la propiedad, planta y equipo, los cuales son calculados por la empresa utilizando el método de depreciación elegido.

- Se registra un débito por el valor de la depreciación incurrida durante el ejercicio económico.
- Se realiza un crédito por ajustes efectuados al final del ejercicio económico.
- El saldo resultante es deudor.

5.2.01.09.01 Depreciación de edificios

Aquí se anotan los montos relativos a la pérdida de valor de los bienes inmuebles, ya sea por envejecimiento, destrucción, deterioro, entre otros.

- Se contabiliza un débito por la depreciación del bien.
- El saldo resultante es deudor.
- Se efectúa un crédito por ajustes realizados y al concluir el ejercicio.

5.2.01.09.02 Depreciación de muebles y enseres

Esta categoría engloba la disminución de valor que experimentan los muebles y enseres propiedad de la empresa a lo largo de su vida útil.

- Se registra un débito por la depreciación de los muebles y enseres.
- Se efectúa un crédito por ajustes realizados y al finalizar el ejercicio.
- El saldo resultante es deudor.

5.2.01.09.03 Amortización de maquinaria y equipo

Involucra la disminución de valor que experimenta la maquinaria y equipo de la empresa a medida que transcurre su vida útil.

- Se registra un débito correspondiente a la amortización de maquinaria y equipo.
- Se realiza un crédito por ajustes efectuados y al concluir el periodo contable.
- El saldo resultante es deudor.

5.2.01.09.04 Amortización de equipo de computación

Engloba la pérdida de valor sufrida por los equipos de computación propiedad de la empresa durante su vida útil.

- Se contabiliza un débito por la amortización de equipo de computación.
- Se efectúa un crédito por ajustes realizados y al finalizar el ejercicio económico.
- El saldo resultante es deudor.

6. CUENTAS TRANSITORIAS

Las cuentas transitorias son provisionales y se emplean exclusivamente al concluir el periodo contable para llevar a cabo el cierre de las cuentas relacionadas con ingresos, gastos, así como para contabilizar la utilidad o pérdida del ejercicio económico.

6.01 RESUMEN DE PÉRDIDAS O GANANCIAS

Esta cuenta de naturaleza temporal cumple la función de registrar, al final del ejercicio económico, el cierre de las cuentas vinculadas a ingresos, gastos, y la utilidad o pérdida del periodo.

- Se realiza un débito por la clausura de las cuentas de gastos y la consignación de la utilidad del ejercicio económico.
- Se efectúa un crédito para el cierre de las cuentas de ingreso y el registro de la pérdida del ejercicio económico.
- El saldo resultante es deudor.



PERFILES CATACOCHA
Inventario Inicial
Al 01 de octubre del 2023

CÓDIGO	CANTIDAD	DETALLE	VALOR UNITARIO	VALOR PARCIAL	SUB-TOTAL	VALOR TOTAL
1.		ACTIVO				
1.1.		ACTIVO CORRIENTE				
1.1.01		Efectivo y equivalentes del efectivo				
1.1.01.01		Caja				515,45
1.1.01.01.01.	5	Billetes de 5 dólares	5,00	25,00		
1.1.01.01.02.	3	Billetes de 10 dólares	10,00	30,00		
1.1.01.01.03.	10	Billetes de 20 dólares	20,00	200,00		
1.1.01.01.04.	5	Billetes de 50 dólares	50,00	250,00		
1.1.01.01.05.	0	Billetes de 100 dólares	100,00	-		
1.1.01.01.06.	3	Monedas de 1 dólar	1,00	3,00		
1.1.01.01.07.	8	Monedas de 0,50 ctvs.	0,50	4,00		
1.1.01.01.08.	10	Monedas de 0,25 ctvs.	0,25	2,50		
1.1.01.01.09.	5	Monedas de 0,10 ctvs.	0,10	0,50		
1.1.01.01.10.	9	Monedas de 0,05 ctvs.	0,05	0,45		
1.1.01.02		Bancos				22663,10
1.1.01.02.01		Banco de Loja Cta. Cte. 2901966381	22.663,10			
1.1.02		Documentos y Cuentas por cobrar a clientes				3.056,53
1.1.02.02		Cuentas por cobrar a clientes			3.056,53	
1.1.02.02.01		Calderón Gallegos Lindón Bayardo	178,20			
1.1.02.02.02		Calva Herrera Yerman Leonel	200,39			
1.1.02.02.03		Calva Herrera Yerman Leonel Lauro	585,74			
1.1.02.02.04		Guajala Ordoñez Ana Lucia	693,26			
1.1.02.02.05		Tandazo Mala Leonardo Anivelan	463,83			
1.1.02.02.06		Vargas Barba Víctor Emilio	435,62			
1.1.02.02.07		Walter Soto Caraguay Joaquín	304,69			
1.1.02.02.08		Robles Mora Juan Carlos	194,80			
1.1.03		Inventarios				160.755,32
1.1.03.01		Inventario de Mercaderías				
AB		ABRAZADERAS			272,06	
AB1001	100	Abrazadera 10-16	0,32	32,00		
AB2002	85	Abrazadera 12-22	0,40	34,00		
AB3003	58	Abrazadera 15-24	0,45	26,10		
AB4004	10	Abrazadera 25-40	0,54	5,40		
AB5005	10	Abrazadera 40-60	0,62	6,20		
AB6006	61	Abrazadera 8-12	0,36	21,96		
AB7007	976	Abrazadera Abierta 1/2	0,15	146,40		
ACE		ACEITE			24,85	
ACE101	7	Aceite castor 2 tiempos litros	3,55	24,85		
ADAP		ADAPTADOR			712,94	
ADAP99	22	Adaptador Motosierra 16 elect/Moladora	29,60	651,20		
ADAP100	40	Adaptador 1/2	0,42	16,80		
ADAP101	6	Adaptador 1/2 Macho Manguera	0,02	0,12		
ADAP102	9	Adaptador Hembra cedula -40 1/2	0,98	8,82		
ADAP103	9	Adaptador 3/4" Wolfbox	4,00	36,00		
ADI		ADITEC			29,25	
ADI101	9	Aditec Adihongo	3,25	29,25		
AL		ALAMBRE			1.856,42	
AL999	200	Alambre De Recocido #18 Libra	0,95	190,00		
AL1000	12	Alambre Flux Sin Gas 0.9mm 1kg	5,64	67,68		
AL1001	14	Alambre Recocido #18 Rollo	29,25	409,50		
AL1002	122	Alambre Galvanizado #14	1,22	148,84		
AL1003	6	Alambre Puas Motto Rojo 500mt Ideal	55,00	330,00		
AL1004	6	Alambre Motto Rojo 200mt Ideal	22,40	134,40		
AL1005	6	Alambre De Pua Cebu 400m	32,00	192,00		
AL1006	12	Alambre de Pua cebu 300 mt	32,00	384,00		
ALI		ALICATE			42,00	
ALI101	12	Alicate Tolsen 200mm 8" Profesional	3,50	42,00		
AL		ALQUILER			4.470,00	
AL2002	149	Alquiler Generador	30,00	4.470,00		
AMA		AMARRA			348,48	
AGA		AGARRADERA			25,32	
AGA101	6	Agarradera Tubular al Vacío 064mm	0,75	4,50		
AGA102	6	Agarradera Adler Cromada 128mm	1,15	6,90		



PERFILES CATACOCHA
Inventario Inicial
Al 01 de octubre del 2023

CÓDIGO	CANTIDAD	DETALLE	VALOR UNITARIO	VALOR PARCIAL	SUB-TOTAL	VALOR TOTAL
AGA103	6	Agarradera Arco Punta Adler 096mm	2,32	13,92		
ANG		ANGULO			1.065,99	
ANG265	16	Angulo 1/4"x1/16	5,65	90,40		
ANG266	10	Angulo 1/4"x1/8	7,00	70,00		
ANG267	10	Angulo 1 1/4"x1/8	7,00	70,00		
ANG268	10	Angulo 1 1/2 X 1/8"	11,74	117,40		
ANG269	13	Angulo 1"x1/9	8,69	112,97		
ANG270	24	Angulo 1 1/2 X 3/16"	20,87	500,88		
ANG271	6	Angulo 1 1/2x3/16	11,74	70,44		
ANG272	6	Angulo 3/4 X 1/8"	5,65	33,90		
ANI		ANILLO			2.992,73	
ANI101	2	Amoladora 4 1/2 rat tail 1200w	60,00	120,00		
ANI202	852	Anillo Plano Galv 0.188 - 3/16	0,28	238,56		
ANI303	618	Anillo Plano Galv 0.313 - 5/16	0,18	111,24		
ANI404	360	Anillo Plano Galv 0.375 - 3/8"	0,13	46,80		
ANI505	6585	Anillo Plano Galv 0.438 -7/16	0,22	1.448,70		
ANI606	1845	Anillo Presion Galv 0.250" - 1/4"Ch	0,32	590,40		
ANI707	1507	Anillo Presion Galv 0.375"-3/8"	0,29	437,03		
ANT		ANTICORROCIBO			159,48	
ANT3230	12	Anticorrocibo gris mate Galon	13,29	159,48		
ARC		ARCO			46,68	
ARC101	12	Arco de sierra fijo econo 12-stanley	3,89	46,68		
ARE		ARENA			22.296,50	
ARE101	945,5	Arena Gruesa	23,00	21.746,50		
ARE102	25	Arena Fina	22,00	550,00		
ASP		ASPERSOR			22,20	
ASP101	12	Aspersor Plast Emporal 3/4"	1,85	22,20		
AUTOP		AUTOPLAS			292,08	
AUTO99	12	Autoplas blanco 1t	6,59	79,08		
AUTO101	6	Autoplas negro gl	18,00	108,00		
AUTO102	5	Autoplas Rojo Gl	21,00	105,00		
AUTO		AUTOOPERFORANTE			510,19	
AUTO10	2253	Autoperforante 10x1"	0,03	67,59		
AUTO100	3000	Autoper Galva 2"	0,01	30,00		
AUTO11	5200	Autoperforante 10x11/2"	0,02	104,00		
AUTO12	5200	Autoperforante 12 X 1"	0,02	104,00		
AUTO13	1000	Autoperforante 12 X 1-1/2"	0,03	30,00		
AUTO14	2365	Autoperforante 12 X 2-1/2"	0,04	94,60		
AUTO22	1000	Autoperforante 10x3"	0,05	50,00		
AUTO33	1500	Autoperforante 10x3/4"	0,02	30,00		
BARR		BARRA			793,20	
BARR101	85	Barra Cuadrada 12 x 6mtrs	6,00	510,00		
BARR102	80	Barra Cuadrada Lias 9"	3,54	283,20		
BAJ		BAJANTE			13,26	
BAJ101	13	Bajante 3"	1,02	13,26		
BLA		BLANQUEADOR			25,02	
BLA101	9	Blanqueador 10KG	2,78	25,02		
BAIL		BAILEJO			20,00	
BAIL001	5	Bailejo bellota	4,00	20,00		
BELL		BELL			12,00	
BELL101	6	Bell. Ierra p/egueta 21"	2,00	12,00		
BID		BIDÓN			5,00	
BID001	5	Bidón normal	1,00	5,00		
BISA		BISAGRA			441,10	
BISA7	140	Bisagra Torneada 2 Uerpo 5/8 /Orificio 106gr	0,80	112,00		
BISA9	65	Bisagra Torneada 0.625"- 5/8"X2	2,00	130,00		
BISA10	12	Bisagra Meiko 1	2,00	24,00		
BISA11	12	Bisagra Meiko 3"	0,70	8,40		
BISA12	12	Bisagra Meiko 1 1/2	0,70	8,40		
BISA41	12	Bisagra Meiko 2 1/2	0,70	8,40		
BISA42	10	Bisagra Meiko 3 1/2	1,85	18,50		
BISA13	6	Bisagra 3/4x2 20X88mm	1,85	11,10		
BISA14	30	Bisagra 7/8x2 1 1/2	1,75	52,50		
BISA15	50	Bisagra 5/8x3 (16X80)	1,30	65,00		
BRK		BREAKER			232,80	
BRK99	6	Breaker sobrepuesto 20	6,85	41,10		
BRK100	6	Breaker Para Ducha Elect 50amp 2 Polos	5,45	32,70		



PERFILES CATACOCHA
Inventario Inicial
Al 01 de octubre del 2023

CÓDIGO	CANTIDAD	DETALLE	VALOR UNITARIO	VALOR PARCIAL	SUB-TOTAL	VALOR TOTAL
BRAK101	6	Breaker P/Caja 1/2THQP 20A 120gc	4,00	24,00		
BRAK102	6	Breaker P/Caja 1/2THQP 30A	4,00	24,00		
BRAK203	6	Caja Breaker Ch 02-04 110- 250 10 Unid	12,50	75,00		
BRAK104	6	Breaker P/Caja 1/2THQP 40A 140gc	6,00	36,00		
BOQ		BOQUILLA			35,28	
BOQ102	36	Boquilla Planfon Oval	0,98	35,28		
BLO		BLOQUE			2.788,80	
BLO101	2864	Bloque 10	0,45	1.288,80		
BLO102	3750	Bloque 8	0,40	1.500,00		
BRO		BROCA			1.054,36	
BROC196	256	Broca Concreto bed 3/8"	1,65	422,40		
BROC197	50	Broca Tolsen P/Concreto 6mm (1/4)	0,35	17,50		
BROC198	50	Broca Mad Mecha2 5/16 X20cm	3,85	192,50		
BROC199	5900	Autoperfora P/Broca Grado 2 Rosca 12"X 2 1/2	0,03	177,00		
BROC200	12	Broca Escalonada 9 Niveles 4mm A 32mm	7,32	87,84		
BROC201	6	Broca precursora DW5241Y	1,65	9,90		
BROC202	20	Broca sumo Metal 1/2"	4,68	93,60		
BROC203	12	Broca sumo Metal 1/4"	1,03	12,36		
BROC204	3	Broca sumo Metal 1/8"	1,30	3,90		
BROC205	3	Broca suma titanion 5/32"	0,78	2,34		
BROC206	3	Broca sumo Metal 9/64"	0,60	1,80		
BROC207	10	Broca concentrico 3/8 sumo	1,00	10,00		
BROC208	24	Broca Sumo Concreto 6mm ¼	0,52	12,48		
BRO301	6	Broca Tolsen Cobalto metal 5/16"	1,79	10,74		
BRO		BROCHA			127,90	
BROC206	6	Brochas sumo 3"	1,26	7,56		
BROC207	6	Brocha Mango Natural Oyoda 3" Cerdas Pp	1,26	7,56		
BROC208	6	Brocha Brico 2"	1,26	7,56		
BROC209	12	Brochas sumo 4"	1,00	12,00		
BROC210	13	Brochas sumo 5"	2,00	26,00		
BROC211	12	Brochas 4" Azteca	1,26	15,12		
BRO100	12	Brochas sumo 1 1/2"	0,40	4,80		
BRO101	12	Brochas sumo 2 1/2"	0,85	10,20		
BRO302	4	Brochas jem 5" c natural	1,79	7,16		
BRO301	6	Brochas Brio 3"	2,89	17,34		
BROC206	12	Brocha Mango Rojo Syd 3	1,05	12,60		
BU		BUJE			192,95	
BU1001	227	Buje 15mm	0,85	192,95		
CAB		CABO			700,68	
CAB100	225	Cabo Grueso 1/4 naranja x libra	1,80	405,00		
CAB101	66	Cabo Grueso 3/4 ca ct	1,98	130,68		
CAB102	60	Cabo Grueso 9/16 ca ct	2,75	165,00		
CA		CABLE			10.455,00	
CA1000	300	Cable Andes Flex 12 X Metro	0,35	105,00		
CA1001	935	Cable Andes Flex 14 X Metro	0,25	233,75		
CA1002	23	Cable Andes Flex 14 Awg	22,00	506,00		
CA2002	250	Cable Andes Gemelo 2x10awg Bobina X Metro	1,40	350,00		
CA3003	75,5	Cable Flexible #10 Carrete	0,90	67,95		
CA4004	148	Cable Gemelo Andes 2x10 Bobina	1,30	192,40		
CA5005	399,5	Cable Gemelo Andes 2x12 Bobina	0,98	391,51		
CA6006	160	Cable Gemelo Blanco 2x22 Rollo 100mts M/Cable	0,25	40,00		
CA7007	367	Cable Gemelo Bobina #14 X Metro	0,60	220,20		
CA7008	16	Cable Megatron Flex 12	35,40	566,40		
CA8008	77	Cable Shada Concentrico 2x12 X Metro	1,27	97,79		
CA9009	100	Cable Shada Concentrico 3x12 X Metro	1,84	184,00		
CA9010	250	Cable Andes Flex 12 AWG	30,00	7.500,00		
CAD		CADENA			506,94	
CAD101	18	Cadena V10 15X15	22,58	406,44		
CAD102	50	Cadena Galvanizada x metro	2,01	100,50		
CANA		CANALETA			7,80	
CANA99	12	Canaleta 20X10 Blanca Evlite	0,65	7,80		
CAN		CANDADO			46,50	
CAN101	6	Candado Barril Eco Pintado 30mm Orso	1,23	7,38		
CAN102	6	Candado Travex Plano 60mm Bronce	6,52	39,12		
CAJ		CAJA			153,64	



PERFILES CATACOCHA
Inventario Inicial
Al 01 de octubre del 2023

CÓDIGO	CANTIDAD	DETALLE	VALOR UNITARIO	VALOR PARCIAL	SUB-TOTAL	VALOR TOTAL
CAJA00	2	Caja de breaker T/General sumo (4-8)	12,50	25,00		
CAJA01	2	Caja Atornillador Emtop	55,32	110,64		
CAJA02	6	Caja Tar Elect De Paso 10x10	3,00	18,00		
CAJE		CAJETIN			157,62	
CAJE10	111	Cajetin Recta Beige Eco	0,32	35,52		
CAJE11	111	Cajetin De Paso Abs Xiled 100x100x70mm	0,55	61,05		
CAJE12	111	Cajetin Octagonal Plast	0,55	61,05		
CAL		CAL			120,00	
CAL101	24	Cal Latin 25kg	5,00	120,00		
CAN		CANAL			1.848,64	
CAN101	24	Canal Natural 6mt x k5	28,96	695,04		
CAN104	50	Canal Netal 6mt x k5	19,00	950,00		
CAN102	10	Canal 1 Tramo 3m Plastigama	20,36	203,60		
CAP		CAPUCHONES			0,45	
CAP101	9	Capuchones Capuchones C/Cien	0,05	0,45		
CAS		CASCO			97,56	
CAS101	3	Casco P/Soldar C/Oriniento Automaio No Regular Total	32,52	97,56		
CAT		CAT			138,70	
CAT101	146	Cat Masilla	0,95	138,70		
CE		CEMENTO			8.934,90	
CE0001	1253	Cemento Holcin 50kg	7,00	8.771,00		
CE0002	123	Cemento Atenas x libras	0,10	12,30		
CE0003	12	Cemento blanco 2kg	7,00	84,00		
CE0004	14	Cemento de contacto	4,10	57,40		
CE0005	10	Cemento de contacto peq	1,02	10,20		
CERR		CERRADURA			330,00	
CERR101	20	Cerradura sobre T/Travez 370 CMT Negro	15,00	300,00		
CERR102	12	Cerradura De Pomo Dormi Cilindri Orso	2,50	30,00		
CEP		CEPILLO			470,30	
CEP100	52	Cepillo Tolsen Taladro	7,00	364,00		
CEP101	6	Cepillo Tolsen Copa Risada 3x5/8"	2,35	14,10		
CEP102	15	Cepillo Tolsen P/Madera Acero	2,48	37,20		
CERR102	5	Cerrojo Nova Senc Laton Anti	11,00	55,00		
CI		CINTA			853,02	
CI1001	512,5	Cinta Negra Aislant 3m 19m	1,25	640,63		
CI2002	107	Cinta Negra Aislat 3m 10m	0,45	48,15		
CI2003	26	Cinta Peligro 1kg	5,00	130,00		
CI2004	24	Cinta Maski 18mm	0,58	13,92		
CI2005	3	Cinta azul automotriz Norton 18X40m	1,44	4,32		
CI2006	20	CINTA MASKING BLANCO SYD X 24MM	0,80	16,00		
CH		CHEQUE			89,00	
CH1020	10	cheque horizontal itap 3- 4 itp0006	8,90	89,00		
COCA		COCA-COLA			3,30	
COCA101	6	Coca-Cola 1ltsabor original	0,55	3,30		
CO		CODO			873,77	
CO1001	136	Codo 1/2 Plast	0,35	47,60		
CO1002	69	Codo dessague 110mmx90 plastigama	3,00	207,00		
CO1003	6	Codo RIVAL 110mmx45	3,03	18,18		
CO2002	117	Codo Eco 50mmx90 Inyectable	0,87	101,79		
CO2023	6	Codo Eco 110mmx90 Inyectable	1,50	9,00		
CO2003	200	Codo plastigama 50mmx90 Inyectable	1,00	200,00		
CO3002	12	Codo Eco 2" 45°	1,55	18,60		
CO2003	12	Codo Eco 3" 45°	1,55	18,60		
CO3003	150	Codo Eco 75mm X 90 Gris	1,50	225,00		
CO3004	35	Codo 3/4 X 90	0,80	28,00		
CON		CONGLOMERADO			2.134,00	
CON101	97	Conglomerado	22,00	2.134,00		
COP		COPA			97,50	
COP01	30	Copa Tolsen trensado 3X5/8	3,25	97,50		
COL		COLA BALNCA			197,74	
COL101	122	Cola Blanca Latin ltr.	1,25	152,50		
COL102	6	Cola Blanca Latina Galon	7,54	45,24		
COLL		COLLARIN			90,00	
Coll101	45	Collarin Con Perno 50x ½	2,00	90,00		
COR		CORTADORA			23,85	
COR101	9	Cortadora 1"	2,65	23,85		



PERFILES CATACOCHA
Inventario Inicial
Al 01 de octubre del 2023

CÓDIGO	CANTIDAD	DETALLE	VALOR UNITARIO	VALOR PARCIAL	SUB-TOTAL	VALOR TOTAL
CUMB		CUMBRERO TECHO			660,96	
CUMB101	36	Cumbrero Galvalume 0,30mm x 3m Rey techo	6,12	220,32		
CUMB102	36	Cumbrero Prepintado 3m	6,12	220,32		
CUMB103	36	Cumbrero Drt Plus Alu 340x3000	6,12	220,32		
CHA		CHALECO			7,95	
CHA101	3	Chaleco reflectivo amarillo XL	2,65	7,95		
CHO		CHOVA			36,40	
CHO1001	26	Chova 10cm	1,40	36,40		
CHU		CHUMACERA			24,00	
CHU102	6	Chumacera 1" UCP204-12	4,00	24,00		
CHUP		CHUPON			14,40	
CHUP101	24	Chupon De Chancho Acero	0,60	14,40		
HOJ		HOJA			620,00	
HOJ101	10	Hoja Policarbonato t/zinc P3 TRANS 3.6X0.82	62,00	620,00		
DILUY		DILUYENTE			105,00	
DILUY101	10	Litro de Diluyente	1,50	15,00		
DILUY102	15	Galon Lat de Diluyente	6,00	90,00		
DADO		DADO			122,84	
DADO100	100	Dado Iman p-P/Tirafndo 7/16 x Unidad	1,00	100,00		
DADO101	12	Dado Jem 3/8 P/Tom Broca	0,55	6,60		
DADO102	8	Dado Tolsen mang 11mm 3pcs	2,03	16,24		
DEC		DECORLAC			111,90	
DEC101	6	Decorlac Trans Brilla Galon	18,65	111,90		
DESX		DEXOSIDANTE			288,00	
DESX01	60	Desoxidante P/Metale Desoxi Plast Lt.	4,80	288,00		
DEST		DESTORNILLADOR			24,30	
DEST101	6	Destornillador industrial plano 1/4 de acero	1,95	11,70		
DEST102	6	Destornillador Estrella Total 1/4" X 6" Verde Platico	1,20	7,20		
DEST103	6	Destornillador De Puño 2 Pzs	0,90	5,40		
DIS		DISCO			833,60	
DIS96	150	Disco Corte 7" Norton	1,50	225,00		
DIS97	12	Disco Hierra Alumino Abra 4"	0,55	6,60		
DIS98	12	Disco Desbato 4"	1,89	22,68		
DIS99	12	Disco Desbato 7"	2,24	26,88		
DIS100	12	Disco Corte Madera 4"	3,68	44,16		
DIS101	12	Disco Corte 4" Abracol	0,65	7,80		
DIS102	6	Disco Unic Egmentado 7"	5,39	32,34		
DIS103	21	Disco Diamantado corte humedo 04-1/2"	3,68	77,28		
DIS104	21	Disco Diamantado corte humedo 4-1/2"	0,70	14,70		
DIS23	21	Disco Flap 40 grip	1,20	25,20		
DIS24	12	Disco Flap Grit 60	1,14	13,68		
DIS25	12	Disco Flap Grit 120	0,80	9,60		
DIS104	6	Disco Corte 4" Norton	1,14	6,84		
DIS105	36	Disco Corte 14" Norton	6,00	216,00		
DIS107	10	Disco Diamante seco sanflex 4"	3,00	30,00		
DIS109	5	Disco diamant sumo continuo 4"	2,30	11,50		
DIS108	40	Disco tolsen c/metal 41/2	1,00	40,00		
DIS106	6	Disco corte segmentado sumo concreto	3,89	23,34		
DIP		DIPANEL				
DIP101	20	Dipanel 6 Metros X 0.30	28,32	566,40		
DUC		DUCHA			92,40	
DUC101	2	Ducha Tramontina electrica 3temperaturas	15,24	30,48		
DUC102	6	Ducha Electrica St-02 5400w	10,32	61,92		
DUR		DURATECHO			134,10	
DUR101	6	Duratecho 5mt x 0,30	22,35	134,10		
EDE		EDESA			420,00	
EDE101	6	Combo Edesa Balnco + Pedestal	70,00	420,00		
EN		ENCH			22,72	
EN100	6	Ench Blindado 3p Metal T/Eag	0,42	2,52		
EN101	20	Enchuf Adaptador 3 A 2 Naranja 15a 125v	0,11	2,20		
EN102	6	Enchufe Soldadora Jem Pata Gallina 50a	3,00	18,00		
ELA		MASILLA			129,70	
ELA101	6	Elastofibra Masilla Elast Blanco	4,50	27,00		
ELA102	6	Elastofibra Galon Masilla Blanco	15,70	94,20		
ELE101	5	Electrodos	1,70	8,50		



PERFILES CATACOCHA
Inventario Inicial
Al 01 de octubre del 2023

CÓDIGO	CANTIDAD	DETALLE	VALOR UNITARIO	VALOR PARCIAL	SUB-TOTAL	VALOR TOTAL
ESCU		ESCUADRA			150,00	
ESCU101	15	Escuadra Macnetic 22,5 kg	5,00	75,00		
ESCU102	15	Escuadra Metalic sty 44"	5,00	75,00		
EMP		EMPASTE			820,94	
EMP101	19	Empaste Int 20 Kg.	7,00	133,00		
EMP102	12	Empaste Interior 20kg Monocomponent	5,12	61,44		
EMP102	50	Empaste ext 20 Kg.	12,53	626,50		
EM		EMPAQUE			5,82	
EM1001	194	Empaque P/Union De Bronce 3/4	0,03	5,82		
ESC		ESCOBA			22,75	
ESC101	13	Escoba	1,75	22,75		
ESMA		ESMALTE			398,99	
ESMA94	6	Esmalte Induless Negro Litro	2,50	15,00		
ESMA95	6	Esmalte Pintulux Aluminio 1/4	5,20	31,20		
ESMA96	6	Esmalte Induless Gris Claro Litro	2,50	15,00		
ESMA97	15	Esmalte Induless Negro Galon	9,53	142,95		
ESMA98	6	Esmalte Dorado Sintetico Lt	7,24	43,44		
ESMA99	6	Esmalte Induless blanco Litro	2,50	15,00		
ESMA100	20	Esmalte blanco 1/8	0,52	10,40		
ESMA101	6	Esmalte Induless rojo caoba Litro	2,50	15,00		
ESMA102	6	Induless Rojo Caoba Gl	8,50	51,00		
ESMA103	6	Esmalte Unico Caoba Lt	2,50	15,00		
ESMA104	6	Esmalte Induless gris Litro	2,50	15,00		
ESMA105	6	Esmalte Induless Verde Litro	2,50	15,00		
ESMA106	6	Esmalte Induless gris plata Litro	2,50	15,00		
ESMI		ESMERILADORA			135,00	
ESMA107	3	Esmeriladora Emtop 900w	45,00	135,00		
ESP		ESPATULA			8,64	
ESP101	6	Espatula D/Platico P/Maila V/Colores	0,72	4,32		
ESP102	6	Espatula 2" Mango De Caucho	0,72	4,32		
ESPE		ESPEJO			190,14	
ESPE101	6	Espejo Biselado 60*60 5mm Led122	31,69	190,14		
EST		ESTILETE/CUCHILLA			20,70	
EST105	6	Cuchilla Gavilan Pul 350x1"X2.5mm	3,45	20,70		
ET		ET PINZA			94,94	
ET101	3	Et Pinza Cortafrío Eco 6"	2,98	8,94		
ET102	2	Et Esme Ang 4 1/2" 750w	43,00	86,00		
EXTEN		EXTENSION			13,80	
EXTEN01	3	Extensión eléctrica 3servicio blanco 2x16awg 125v 13amp 20ft 6mts	4,60	13,80		
FO		FOCO LED			1.689,52	
FO1001	930	Foco Led A60, 120v Boquilla	0,90	837,00		
FO1002	300	Foco Led 30 W	2,27	681,00		
FO1003	32	Foco dhino light 20w	2,36	75,52		
FO1004	32	Sylvania Foco Led 9w Sensor Mov	3,00	96,00		
FON		FONDO			607,75	
FON1003	10	Fondo gris galon 301A	23,50	235,00		
FON1008	10	Fondo gris LITRO 301B	7,00	70,00		
FON1004	10	Fondo Primer Gris Litro	8,00	80,00		
FON1005	9	Fondo Primer Gris Galon	24,75	222,75		
FLEX		FLEXOMETRO			164,38	
FLEX101	80	Flexometro jem 5mtrs	1,25	100,00		
FLEX102	6	Flexometro Wood 5m	2,03	12,18		
FLEX103	12	Flexometro Cuacho 7.5	4,35	52,20		
GAF		GAFA			24,05	
GAF101	13	Gafa Tolsen Transpare Ajustable	1,85	24,05		
GAN		GANCHO			977,50	
GAN101	150	Gancho negro 10mm	2,00	300,00		
GAN102	230	Gancho 5K	1,25	287,50		
GAN103	200	Gancho 6K	1,95	390,00		
GRAN		GRANITO			652,95	
GRAN101	9	Granito G602/240x65x1.8mm	72,55	652,95		
GRA		GRASA			4,65	
GRAS99	3	Grasa azul abro pasta 150g	1,55	4,65		
GRA		GRAPA			843,92	
GRA100	91	Grapa Galva 1x9	1,42	129,22		
GRA101	6	Grapadora Clavadora Total De Aero 3 En 1 Grapa Y Clavo	9,65	57,90		



PERFILES CATACOCHA
Inventario Inicial
Al 01 de octubre del 2023

CÓDIGO	CANTIDAD	DETALLE	VALOR UNITARIO	VALOR PARCIAL	SUB-TOTAL	VALOR TOTAL
GRA102	32	Libra De Grapa	0,80	25,60		
GRA202	249	Grapa Sumo Met P/Tubo 1/2	0,05	12,45		
GRA303	250	Grapa Sumo Met P/Tubo 3/8	0,05	12,50		
GRA304	125	Grapa Galv 1 1/4 X9	0,85	106,25		
GRA305	500	Grapa PE/Lavo P/cable 8mmx 100nm	1,00	500,00		
GRAT		GRATA			31,68	
GRAT101	12	Grata Tolsen P/Taladro 5pzs 77552	2,64	31,68		
GRAV		GRAVA			27,60	
GRAV01	1,725	Grava	16,00	27,60		
GUANT		GUANTES			128,20	
GUANT99	20	Guante Antidezlizante negro/rojo	1,95	39,00		
GUANT100	12	Guante Master Nitritex Plus Heavy-Duty L	3,15	37,80		
GUANT101	4	Guante Operador Blanco	1,85	7,40		
GUANT102	10	Guante poli algodón/verde	1,55	15,50		
GUANT103	8	Guante master Maxter flex /M	2,50	20,00		
GUANT104	5	Guante bicolor ama t81/2	1,70	8,50		
IMP		IMPERCOAT			135,60	
IMP101	6	Impercoat Galon Pintuco	22,60	135,60		
INDE		INDEL			80,00	
INDE100	10	Indel Plano M/Caucho	8,00	80,00		
IND		INDULES			433,00	
IND100	22	Indules Rojo Oxido Gla.	10,00	220,00		
IND101	6	Indules Blanco Gl	10,00	60,00		
IND102	6	Indules amarillo Gla.	10,00	60,00		
IND103	6	Indules amarillo LT. Esmalte	3,00	18,00		
IND103	6	Indules azul lt.	2,50	15,00		
IND104	6	Indules azul Electrico Gla.	10,00	60,00		
INO		INODORO			87,12	
INO203	2	Inodoro 3 piezas blanco manija campeon edesa	43,56	87,12		
INT		INTERRUPTOR			189,60	
INT100	20	Interruptor triple 15A 125v blanco	2,00	40,00		
INT101	20	Interruptor Sencillo 15a 125v Blanco	1,75	35,00		
INT102	20	Interruptor Triple 15a 125v Blanco Evlite Siena	1,75	35,00		
INT103	16	Interruptor Prolighting E Serv. /16a 250v	1,75	28,00		
INT104	20	Interruptor Sencillo + Toma 2p+T	1,98	39,60		
INT105	12	Interruptor Sobrepuesto Sencillo Oval Bticino	1,00	12,00		
JGO		JGO			68,16	
JGO101	12	Jgo Terraja Jem 1-2" 3-4" 1"	5,68	68,16		
JUE		JUEGO			385,26	
JUE101	2	Juego Herramientas Black A Decker	192,63	385,26		
KAL		KALIPEGA			108,00	
KAL101	12	Kalipega 500cc	9,00	108,00		
KAN		KANAL			13,50	
KAN101	6	Kanal Pre Pintado Metro	2,25	13,50		
KIT		KIT			162,50	
KIT101	26	Herraje Kit Universal Manija Edesa	6,25	162,50		
LAC		LACA			168,00	
LAC101	12	Laca Transparente Brillante lt	7,00	84,00		
LAC102	12	Laca negra Brillante Lt	7,00	84,00		
LA		LADRILLO			1.712,58	
LA1001	7446	Ladrillo	0,23	1.712,58		
LAP		LAPIZ			108,00	
LAP109	200	Lapiz Tolsen Carp/Bicolor Unidad	0,54	108,00		
LAT		LATA			877,33	
LAT101	250	Lata Arena Gruesa	0,95	237,50		
LAT202	673,5	Lata De Arena Fina	0,95	639,83		
LATE		LATEX			1.004,68	
LATE96	16	Latex Blanco Galon	4,00	64,00		
LATE97	16	Latex Blanco Hueso Galon	4,00	64,00		
LATE98	12	Latex Blanco Hueso Caneca	18,60	223,20		
LATE99	12	Latex Turquesa Galon	4,00	48,00		
LATE100	6	Latex palo de rosa Galon	4,00	24,00		
LATE101	16	Latex Blanco Caneca	22,00	352,00		
LATE102	16	Latex arena Galon	5,00	80,00		
LATE103	16	Latex Blanco Lt	1,03	16,48		



PERFILES CATACOCHA
Inventario Inicial
Al 01 de octubre del 2023

CÓDIGO	CANTIDAD	DETALLE	VALOR UNITARIO	VALOR PARCIAL	SUB-TOTAL	VALOR TOTAL
LATE104	7	Latex rojo salmon lt	5,32	37,24		
LATE105	6	Latex coral Galon	5,32	31,92		
LATE106	6	Latex Verde Fucsia Galon	5,32	31,92		
LATE107	6	Latex marfil Galon	5,32	31,92		
LATI		LATIN			259,36	
LATI101	20	Latin Estándar 50kg gs	7,00	140,00		
LATI102	12	Latin Estándar pega cerámica	3,28	39,36		
LATI103	10	Latin premium 25kg porcelana	8,00	80,00		
LLA		LLANA			128,61	
LLA100	12	Llana Lisa Wadfow	3,28	39,36		
LLA101	21	Llana 50877 Dentada	4,25	89,25		
LLAV		LLAVE			929,37	
LLV96	56	Llave lava mano raptor	6,98	390,88		
LLV97	7	Llave Edesa Angular 1/2"X15/16 Inod C/Mang	8,75	61,25		
LLV98	7	Llave Edesa Angular 1/2"1/2 Lav C Mang	6,98	48,86		
LLV99	5	Llave Campanola Azalea Krauss	9,85	49,25		
LLV100	7	Llave rpto p/lavand bronce cbb-0118	4,95	34,65		
LLV101	6	Llave inviolable 1/2	9,56	57,36		
LLV102	6	Llave Fv Bronce P/Lavado P/Rosca	5,98	35,88		
LLV103	3	Llave Ferenzi p/urinario puh	12,35	37,05		
LLV203	6	Llave Francesa Jem 8" M/Antides	5,00	30,00		
LLV204	6	Llave Cocina Pared Fiori Cuello Flexible Negro Ch14934	15,26	91,56		
LLV205	6	Llave Angular P/Tubo C/Roseta Maho 1/2	3,00	18,00		
LLV206	6	Llave De Jardin 1/2 X 3/4 Aquarame Dorado	3,00	18,00		
LLV207	7	Llave de ruedas	8,09	56,63		
CLA		LIBRA DE CLAVO			1.038,08	
CLA100	121,5	Libra De Clavo 3 "	1,60	194,40		
CLA199	6	Libra De Clavo 6 "	0,89	5,34		
CLA200	16	Clavo de acero 3 "	7,89	126,24		
CLA101	130	Libra De Clavo 4 "	1,12	145,60		
CLA112	100	Libra De Clavo 1 1/2 "	1,30	130,00		
CLA102	250	Libra De Clavo 2 1/2 "	1,00	250,00		
CLA103	130	Libra De Clavo 2 "	0,65	84,50		
CLA204	45	Libra Clavo Zinc Con Capuchon	2,00	90,00		
CLA104	12	Clavo Estriado Acero X Funda	1,00	12,00		
LI		LIJA			357,50	
LI998	150	Lija 150 De Agua	0,45	67,50		
LI999	6	Lija Norton 280	0,22	1,32		
LI1000	150	Lija De Agua Abracol 240	0,30	45,00		
LI1001	150	Lija De Agua #80	0,40	60,00		
LI1002	32	Lija Metal 36 Abracol	0,54	17,28		
LI2002	146	Lija Fandeli 180	0,40	58,40		
LI3003	200	Lija Fandeli D/Agua #360	0,40	80,00		
LI3004	10	Lija En Rollo P/Mad #120	2,80	28,00		
LIQ		LIQUIDO			16,00	
LIQ101	4	Liquido de Freno wagner 80oz	4,00	16,00		
LIM		LIMPIADOR			34,20	
LIM101	9	Limpiador Carburador Abro 12 Onz. Usa Cc-220 Ctn=12und	3,80	34,20		
LM		LIMA			24,60	
LM001	10	Lima oregon p/motosier 3/16"	2,46	24,60		
LIST		LISTON			640,00	
List001	400	Liston	1,60	640,00		
LONI		LONA			180,00	
LONI101	100	Lona Especial 3.80 X 100	1,80	180,00		
LUS		LUSTRE			171,00	
LUS101	300	Lustre #5	0,35	105,00		
LUS102	300	Lustre #6	0,22	66,00		
MAL		MALLA			4.233,18	
MAL201	12	Malla Electro D= 3.5 15x15	18,20	218,40		
MAL202	24	Malla Electro D= 4.5 15x16	25,32	607,68		
MAL203	3	Malla Electro D= 5.5 15x15	41,03	123,09		
MAL2020	6	Id Malla Hexagonal 5/8 30/150 X Metro	8,01	48,06		
MAL2021	250	Malla Hexagonal 3/4x 1 Metro Jem X 30	0,75	187,50		
MAL2022	3	Malla Electro 15x15X6	38,22	114,66		
MAL2023	25	Malla Electro Centur 2" 1/2X1,5x metro	6,54	163,50		



PERFILES CATACOCHA
Inventario Inicial
Al 01 de octubre del 2023

CÓDIGO	CANTIDAD	DETALLE	VALOR UNITARIO	VALOR PARCIAL	SUB-TOTAL	VALOR TOTAL
MAL202	5	Malla cerramiento 50/12 20x200	2,47	12,34		
MAL203	83	Malla Geo Membrana 3.95mx 100m Tgsg15-	2,00	166,00		
MAL204	30	Mal Melamina blanca 2c 2.15x2.44 15mm	48,00	1.440,00		
MAL205	10	Malla Gallonera 25x30 2x150	92,00	920,00		
MAL402	10	Malla cernir arena	1,75	17,50		
MAL403	125	Malla Hexagonal Jem 3/4 1.5mts X 30	0,75	93,75		
MAL404	6	Malla P/Tumbado	16,45	98,70		
MAL405	5	Malla elect galva ojo rect 1/2x2" (30x1) #16	4,40	22,00		
MAN		MANGUERA			3.650,72	
MAN199	20	Ma. Novalosa 3mtrs	31,00	119,70		
MAN200	7	Manguera Punto Verde 1" X100 De Riego	32,24	225,68		
MAN201	12	Manguera Punto Verde 1/2 X100 De Riego	15,12	181,44		
MAN202	30	Ma. Novalosa 6mtrs X0.65	60,00	1.800,00		
MAN303	300	Manguera Verde 3 Capas X Metro 1/2	0,41	123,00		
MAN304	16	Manguera anillada 100mtrs 1/2 negra	9,85	157,60		
MAN305	16	Metro Manguera 3/4 Tejida verde X100 riego	33,00	528,00		
Masilla01	10	Masilla Titanium Tp-300b	6,50	65,00		
MATR01	50	Ma. Pambil	1,55	77,50		
METR01	5	Manguera 1/2 P/Verde	22,32	111,60		
METR02	10	Manguera 3/4 P/ Roja	22,32	223,20		
METR03	10	Manguera De Abasto	3,00	30,00		
METR04	20	Manguera Jardin 1/2 Brasil Amari/Verde	0,40	8,00		
MAR		MARTILLO			30,00	
MAR101	6	Martillo De Uña Cara Tipo Britanica Total 27mm	5,00	30,00		
MULTI		MULTI PRIMER			136,32	
MULTI101	24	Multi Primer Gris Lt	5,68	136,32		
NEG		NEGRO			260,00	
NEG101	13	Negro bri anti 600b	5,00	65,00		
NEG102	12	Negro mate unidas galon 101A	16,25	195,00		
NE		NEPLO			204,50	
NE1001	100	Neplo Pp Roscable 1/2	0,15	15,00		
NE1002	100	Neplo Rr Pp 1/2 X10cm	0,22	22,00		
NE1003	100	Neplo Perdido 1/2	0,55	55,00		
NE1004	150	Neplo Pp Roscable 3/4 60mm	0,75	112,50		
NI		NIVEL			104,69	
NI101	6	Nivel et C/Cames 60cm	12,54	75,24		
NI102	5	Nivel de aluminio total 60cm c/3 burbujas	5,89	29,45		
NOV		NOVAZING			2.976,32	
NOV100	220	Novazing gal v 6 mtr	11,20	2.464,00		
NOV101	32	Novazinc Galv 4.2	6,42	205,44		
NOV102	32	Novazinc Galv 2.4	3,74	119,68		
NOV103	32	Novazing gal v 3,6	5,85	187,20		
OXIC		OXICORTE			100,00	
OXIC101	25	Oxicorte 20x20x5	4,00	100,00		
PAN		PANEL			385,20	
PAN101	6	Panel 2x1 Export Cl 35 Craquelado	21,40	128,40		
PAN102	6	Panel Puerta 2x1	21,40	128,40		
PAN103	6	Panel 2x1 Export L 44 Pupiado	21,40	128,40		
PLAN		PLANCHA			1.733,04	
PLAN101	12	Plancha Galvanizada 0.4	18,32	219,84		
PLAN102	24	Plancha Translucida 2,40	35,55	853,20		
PLAN103	24	Plancha Translucida 3	27,50	660,00		
PLAS		PLASTICO			167,16	
PLAS101	54	Plas vinil K30801	2,54	137,16		
PLASTC100	15	Plastico 1.5m negro	0,80	12,00		
PLASTC101	20	Plastico 2m negro	0,90	18,00		
PLAY		PLAYO			37,38	
PLAY101	6	Playo Tolsen Presion P/Latero 250m	6,23	37,38		
PLASF		PEL			2,40	
PLASF99	10	Pel plafón asierto 3/4	0,12	1,20		
PLASF100	10	Pel. Soporte P/Techo 3/4" 5cm	0,12	1,20		
PLAT		PLATINA			1.917,30	
PLAT101	250	Platina 1/2 x 1/8	2,00	500,00		
PLAT102	112	Platina 3/4 x1/2	3,00	336,00		
PLAT103	110	Platina 1 1/2 x 1/8 (40X3)	9,83	1.081,30		
PERF		PERFIL			9.924,00	



PERFILES CATACOCHA
Inventario Inicial
Al 01 de octubre del 2023

CÓDIGO	CANTIDAD	DETALLE	VALOR UNITARIO	VALOR PARCIAL	SUB-TOTAL	VALOR TOTAL
PERF101	150	Perfil Correa G 60X30X10 2MM	8,36	1.254,00		
PERF102	100	Perfil correa c 60x1.5	9,00	900,00		
PERF103	280	Perfil correa c 80x1.5	11,00	3.080,00		
PERF104	290	Perfil correa c 80x2	14,00	4.060,00		
PERF105	20	Perfil Correa De 80x3	14,00	280,00		
PERF124	10	Perfil Correa G 200x2MM	35,00	350,00		
PER		PERNO			422,40	
PER101	522	Perno Gal. Hexa 1/4x1"	0,10	52,20		
PER202	181	Perno Galv 1/4x4"	0,30	54,30		
PER303	374	Perno Galv Coco 1/4x2-1/2"	0,22	82,28		
PER304	200	Perno Galv. Coco 5/16x2"	0,12	24,00		
PER404	396	Perno Galv Hexagonal 1/4x2"	0,25	99,00		
PER405	124	Perno Galv Hexagonal 12X2 1/2"	0,55	68,20		
PER505	606	Perno Hexago 1/4x1/2"	0,07	42,42		
PEG		Tubo P/Cotina Dorado 3/4 6.4mts			118,42	
PEG101	55	Pegatubo pequeño	1,12	61,60		
PEG102	6	Pegatubo litro	5,45	32,70		
PEG103	9	Pegatubo 1/2	2,68	24,12		
PER		PERMATEX			13,86	
PER102	7	Permatex 1,5 oz	1,98	13,86		
PI		PIOLA NYLON			51,35	
PI1001	104	Piola Nylon 4mm Rojo/Blanco	0,30	31,20		
PI1002	13	Piola Ponte Selva #6 200Gr	1,55	20,15		
PIC		PICAPORTE			170,22	
PIC98	16	Picaportes horizontales 15x150	3,25	52,00		
PIC99	16	Picaporte Plano Porta Candado 3" 75mm Tropical izado	0,52	8,32		
PIC100	16	Picaporte Reforz 2 1/2 60mm Tropicalizado	0,52	8,32		
PIC101	16	Picaporte Carelero #5 5/8" * 8"	1,98	31,68		
PIC102	10	Picaportes Horizontales 12x150	3,75	37,50		
PIC103	8	Picaporte Carcelero #3 3/8"*41/2	0,80	6,40		
PIC104	8	Picaportes reforz 200x15	3,25	26,00		
PIED		PIE DE AMIGO			16,80	
PIED1829	30	Pie de amigo 6 x8- blanco	0,56	16,80		
PIN		Pintura			614,14	
PIN1298	8	Pintura de techo duracorlor rojo	13,58	108,64		
PIN1299	9	Pintura satinada rosado galon	15,30	137,70		
PIN1300	6	Pintura Satinada Gris Nube Galon	15,30	91,80		
PIN1301	12	Roble Claro Galon	23,00	276,00		
PIS		PISTOLA			458,28	
PIS100	6	Pistola Spray Bote	16,02	96,12		
PIS101	6	Pistola P/Pintar Cafetera Indus Total 450w 800m	32,68	196,08		
PIS102	6	Pistola Calafateo Wadfow 9"	2,58	15,48		
PIS103	3	Pistola Rociadora 20v Ingco	50,20	150,60		
PRES		PRENSA			9,75	
PRES101	3	Prensa En Forma C 4" Cmt C/Amarillo	3,25	9,75		
PIE		PIEDRA			93,00	
PIE102	20	Bate Piedra Masterice	4,65	93,00		
PORC		PORC LATIN			346,92	
POR101	12	Porc. Latina Almendra 2kg	1,08	12,96		
POR102	12	Porc. Latina Tabaco 2kg	1,08	12,96		
PORCE		Porcelanato 60x60 mtro 2	12,10	242,00		
PORTA		Porta Elettrodos Tolsen 300a	7,90	79,00		
POW		POWAREDE			19,00	
POW101	20	Powerade mzn 1000	0,95	19,00		
POLI		POLICARBONATO			129,45	
POLI001	5	Policarbonato 2.4 translucido	25,89	129,45		
PUERTA		PUERTA			505,00	
PUERTA101	4	Puerta armada un Panel indu	124,00	496,00		
RAS001	3	Rastrillo diente grueso (12 dientes) rgbp	3,00	9,00		
RES820		RESINA			391,08	
RES820	24	Resina Galon	14,87	356,88		
RES821	12	Resina latina	2,85	34,20		
RED		REDUCCION			732,50	
RED100	72	Reduccion 1 Buje Pp 3/4x1/2 Plast	0,25	18,00		
RED101	22	Reduccion 1 Buje Pp 1x1/2 Plast	1,55	34,10		



PERFILES CATACOCHA
Inventario Inicial
Al 01 de octubre del 2023

CÓDIGO	CANTIDAD	DETALLE	VALOR UNITARIO	VALOR PARCIAL	SUB-TOTAL	VALOR TOTAL
RED102	64	Reduccion 4-2	1,25	80,00		
RED103	67	Reduccion 4-3	3,00	201,00		
RED104	25	Reduccion 75mmx50mm	1,00	25,00		
RED105	92	Reduccion 110mmx75mm	3,20	294,40		
RED106	50	Reducto Rival 75MM X 50MM	1,60	80,00		
REM		REMACHE			512,42	
REM101	3	Remachadora económica	2,98	8,94		
REM102	12587	Remache 1/8x1"	0,04	503,48		
REJ		REJILLA			70,00	
REJ101	10	Rejilla para piso 1 1/2" redonda	2,00	20,00		
REJ102	10	Rejilla Para Piso 2" Redonda Danu	2,00	20,00		
REJ103	15	Rejilla 3"	2,00	30,00		
RIE		RIEL			47,10	
RIE101	6	Riel Superior 80	7,85	47,10		
RESP		RESPITADOR			111,90	
RESP88	6	Respirador De Media Cara Talla M-24	18,65	111,90		
ROL		ROLLO			48,42	
ROL101	6	Rodillo De Felpa P/Uperfi Rugoa P/Interior Total 230mm 9"	3,59	21,54		
ROL102	6	Rodillo Antigota Primer Precio 22cm	2,50	15,00		
ROL103	6	Rodillo Ovejero 9" Goya	1,98	11,88		
SAQU		SAQUILLO			200,00	
SAQU101	1000	Saquillo vacío	0,20	200,00		
SA		SARAN			194,00	
SA1001	97	Saran 65% 4.2x100 Liviano	2,00	194,00		
SEL		SELLADOR			59,88	
SEI101	6	Sellador acrilico litro	6,00	36,00		
SEI102	6	Sello Edesa De Cera P/Inodoro Sc001319000100	1,98	11,88		
SEI103	3	Sella Motor Gris	4,00	12,00		
SIF		SIFON			199,00	
SIF101	10	Sifon Acordion plas 1 1/4	3,00	30,00		
SIF102	10	Sifon Acordion plas 1 1/2	3,00	30,00		
SIF103	6	Sifon 110	3,25	19,50		
SIF104	34	Sifon 3"	1,85	62,90		
SIF105	23	Sifon 75mm Artesanal Plastigama	1,80	41,40		
SIF106	10	Sifon 50mm Artesanal	1,52	15,20		
SI		SIERRA			314,00	
SIT001	10	Si. Tubo redon negr 1 1/2x1.5 x 6 mtrs	7,00	140,00		
SI1002	3	Sierra Circular Bed Mod: Cs1004 1400w	58,00	174,00		
SIL		SILICON			169,80	
SIL101	30	Silicon Abro blanco	2,50	75,00		
SIL102	12	Silicona Acetica Uso General Blanco 280gr	1,90	22,80		
SIL103	12	Silicon Gris tekbond 300ml	6,00	72,00		
SIN		SINTETICO			697,60	
SIN101	19	Sintetico Pintulux Verde Broce It	20,00	380,00		
SIN102	16	Sintetico Plus blanco Galon	19,85	317,60		
SPR		SPRAY			1.258,70	
SPR101	6	Spray Umo Gris Osuro	1,35	8,10		
SPR401	6	Spray Rojo	1,35	8,10		
SPR405	7	Spray Dorado Abro	2,50	17,50		
SPR402	35	Pint Spray Sumo Blanco	35,00	1.225,00		
SOL		SOLDADORA			328,00	
SOL101	2	Soldadora Inversora Dc 110/220v	164,00	328,00		
SO		SOPLETE			46,20	
SO101	3	Soplete pintura H ingco	15,40	46,20		
SOP		SOPORTE			290,75	
SOP101	100	Soporte para canal #5	1,32	132,00		
SOP102	127	Soporte Plastico de Canal Plastigama	1,25	158,75		
SUEL		SUELDA			1.054,42	
SUE101	200	Libra de suelda AGA 6011	2,00	400,00		
SUE102	10	Funda de Suelda AGA	23,00	230,00		
SUE103	8	Libra de suelda elefante	2,00	16,00		
SUE104	12	Funda de Suelda Elefante	16,52	198,24		
SUE105	48	Libra de suelda Rhino 6011 1/8	1,56	74,88		
SUE106	35	Libra de suelda INDULES 6011	1,26	44,10		
SUE307	6	Suelda Indules 6011 5kg	15,20	91,20		
TAN		TANQUERO			286,64	



PERFILES CATACOCHA
Inventario Inicial
Al 01 de octubre del 2023

CÓDIGO	CANTIDAD	DETALLE	VALOR UNITARIO	VALOR PARCIAL	SUB-TOTAL	VALOR TOTAL
TAN103	2	Tanque Tipo Botella 1100 Litros	143,32	286,64		
TA		TABLA			759,00	
TAC1001	220	Tabla De Encofrado	3,40	759,00		
TA		TACO			71,60	
TAC1002	760	Taco Fischer #10	0,06	45,60		
TAC6001	1300	Taco Fishers #6 Gris	0,02	26,00		
TOM		TOMA			85,81	
TOM325	13	Toma bticino doble Polarizado	2,52	32,76		
TOM326	13	Tapa Plastica Induma 2" X 4" Toma Doble Blanca	0,20	2,60		
TOM327	16	Tomacorriente ovalado doble	1,00	16,00		
TOM328	13	Toma 2p+ 2usb	2,65	34,45		
TAPA		TAPA			196,64	
TAPA202	125	Tapa Canal K5	1,00	125,00		
TAP103	12	Tapa izquierda Plastigama	3,98	47,76		
TAP104	6	Tapa derecha Plastigama	3,98	23,88		
TAP		TATON			139,30	
TAP101	199	Tapon Macho 1/2	0,35	69,65		
TAP102	199	Tapon Hembra 1/2	0,35	69,65		
TEE		TEE			806,37	
TEE101	367	Tee ½	0,65	238,55		
TEE202	108	Tee 1/2 Flex	0,21	22,68		
TEE203	58	Tee 3"	2,00	116,00		
TEE204	22	Tee 4"	5,00	110,00		
TEE205	22	Tee 4-3	4,00	88,00		
TEE105	22	Tee 4-2	3,00	66,00		
TEE204	6	Tee desague Epigo 75MM Plastico	2,30	13,80		
TEE205	33	Tee desague Epigo 50MM Plastico	1,25	41,25		
TEE206	8	Tee pvc 75mmx50mm desague	1,02	8,16		
TEE207	17	Tee Desague 110m Plastig	3,25	55,25		
TEE208	12	Tee Desague 110mm Orostyle	3,25	39,00		
TEE209	24	Tee rosca 1/2 rival	0,32	7,68		
TECH		TECHO			4.379,22	
TECH99	20	Techo Forte indu 3 mtr x 0,30	11,24	224,80		
TECH100	30	Techo Forte indu 3,60 mtr x 0,30	13,24	331,00		
TECH101	54	Techo Forte indu 4 mtr x 0,30	16,52	892,08		
TECH102	16	Techo Forte indu 4,2 mtr x 0,30	15,49	247,84		
TECH103	15	Techo Forte indu 5 mtr x 0,30	19,60	294,00		
TECH104	50	Techo Forte indu 6 mtr x 0,30	20,00	1.000,00		
TECH105	70	Techo Pre Pintado 3,60	19,85	1.389,50		
TEF		TEFLON			89,76	
TEF102	66	Teflon G	0,98	64,68		
TEF103	66	Teflon pequeño	0,38	25,08		
TEJ		TEJA			275,00	
TEJ101	5	Teja terracota 5,69	55,00	275,00		
TERM		TERMINAL			4,50	
TERM89	25	Terminal Tradicional 3/4"	0,18	4,50		
TER		TERMOENCOGIBLE			20,00	
TER101	200	Termoencogible Color Negro 3mm X Metro	0,10	20,00		
TIR		TIRAFONDO			56,82	
TIR101	114	Tirafondo 1/4" X 2"	0,05	5,70		
TIR102	100	Tirafondo 1/4" X 3"	0,05	5,00		
TIR201	100	Tirafondo 1/4x5	0,01	1,00		
TIR202	1504	Tirafondo A1/4x11/2	0,03	45,12		
TISA		TISA			475,00	
TURE11	50	Tubo Redon Galv 1 1/4x1.5	9,50	475,00		
THE		THE BET			90,00	
THE11	12	The Bet Herraje P/Tanque Inodoro	7,50	90,00		
TOR		TORNILLO			318,81	
TOR101	591	Tornillo C/Avellana Niquel 2"X8	0,04	23,64		
TOR202	1000	Tornillo C/Redonda 1"X8	0,04	40,00		
TOR303	684	Tornillo C/Redonda 2"X8	0,04	28,04		
TOR404	5	TALADRO PERUTOR TOTAL 750W 1/2" AJUTE REVERIBLE	38,00	190,00		
TOR505	269	Tornillo P/Broca C/Avellana 1-1/2"X 8	0,04	10,76		
TOR506	6	Tornillo sumo avellana p/broca #8 2"	2,32	13,92		
TOR507	500	Tornillo Embutido P/aglome ng 1"X 1/8	0,02	10,00		
TOR508	245	Tornillo Punta Broca C/Arandela 10x2 1/2	0,01	2,45		



PERFILES CATACOCHA
Inventario Inicial
Al 01 de octubre del 2023

CÓDIGO	CANTIDAD	DETALLE	VALOR UNITARIO	VALOR PARCIAL	SUB-TOTAL	VALOR TOTAL
TRA		TRANSPORTE			176,40	
TRA101	147	TRANSPORTE	1,20	176,40		
TRAV		TRAVEX			92,75	
TRAV102	7	Travex 300	13,25	92,75		
TUB		TUBO			17.501,16	
TUB96	96	TUBO P/LUZ 1/2X3M PLSTD	1,00	96,00		
TUB97	96	Tubo Abasto Pinod Blanco Aquadame 78x50cm	1,26	120,96		
TUB98	15	Tubo Sh - 40 1/2 X6 600psi	4,50	67,50		
TUB99	15	Tubo P/Cotina Dorado 3/4 6.4mts	8,65	129,75		
TUB100	30	Tubo pvc gris 4"	3,89	116,70		
TUB1011	10	Tubo Pvc P/Desague 50MM x3mtrs	4,50	45,00		
TUB101	200	Tubo Cuadrado 75X2	28,00	5.600,00		
TUB102	60	Tubo Cuadrado 100X2	38,20	2.292,00		
TUB203	12	Tubo Cuadrado 100X3	73,00	876,00		
TUB103	80	Tubo Cuadrado 3/4 x 1.5	5,00	400,00		
TUB104	8	Tubo Cuadrado 1 1/4 x 2	12,00	96,00		
TUB105	98	Tubo Cuadrado negro 1" 1.5"	8,00	784,00		
TUB106	20	Tubo Cuadrado negro 1 1/4" 1.5"	8,00	160,00		
TUB207	16	Tubo Cuadrado negro 2"	20,40	326,40		
TUB208	1	TUBO CUADRADO 100X3	73,00	73,00		
TUB107	200	Tubo Redondo Galvanizado 1 1/2 x 1,5	13,80	2.760,00		
TUB108	25	Tubo recto 25x50 2x1x6	15,35	383,75		
TUB109	24	Tubo recto 60X40X2	20,80	499,20		
TUB110	60	Tubo recto 3/4 X 1 1/2 X 1,5	13,00	780,00		
TUB111	25	Tubo economico 50mm	2,08	52,00		
TUB112	12	Tubo economico 75mm	4,00	48,00		
TUB203	12	Tubo plastigama desague 110mm x 3mt	10,36	124,32		
TUB204	12	Tubo Plastigama Desaguw 75mmx3mtrs Plastigama	6,54	78,48		
TUB113	16	Tubo de agua 3/4 x 6mtrs.	10,03	160,48		
TUB104	50	Tubo de agua 1/2	5,58	279,00		
TUB114	22	Tubo pvc 50mm x 3mrt	4,50	99,00		
TUB115	22	Tubo economico 100mm	5,25	115,50		
TUB116	6	Tubo pvc 110mm x 3mrt plastigama	10,00	60,00		
TUB117	30	Tubo Plastigama desague	7,00	210,00		
TUB118	7	Tuberia rosacable cuadrutubo 1/2" x 6 mt plastigama	8,57	59,99		
TUB203	7	Tubo Redondo Galvanizado 2" x 1,5	17,59	123,13		
TUB204	17	Tubo cuadrado 75X1,8	25,00	425,00		
TUB301	12	Tubo Abasto P/Inodoro Aluminio 7/8 X1/2	2,50	30,00		
TUB302	12	Tubo Abasto Metalico 1/2x1/2 Oro Style	2,50	30,00		
UNI		UNION			1.092,29	
UNI101	86	Union 1" Flex	0,20	17,20		
UNI202	246	Union 1/2 Flex	0,10	24,60		
UNI303	79	Union 3/4 Flex	0,10	7,90		
UNI1754	79	Union Universal Pp Roable 1/2	0,85	67,15		
UNI1755	78	Union Universal pp Roable 3/4	1,00	78,00		
UNI304	92	Union 1/2 PL- Roscable	0,29	26,68		
UNIV02	92	Union esquina exterior PL	6,50	598,00		
UNIV03	45	Union Hembra De 1/2 Para Manguera	0,52	23,40		
UNIV03	24	Union De Canal Pl	6,12	146,88		
UNIV04	14	Union De Canal A Bajante Pl	7,32	102,48		
UNIV		UNIVERSAL			76,95	
UNI305	81	Universal 1/2 Flex	0,95	76,95		
UNIT		UNITEL			415,68	
UNIT101	14	Unitel negro lt.	7,00	98,00		
UNIT102	14	Unitinte Rojo Lt	7,00	98,00		
UNIT103	14	Unitinte Café Lt	7,00	98,00		
UNIT105	12	Unitel cherry lt.	6,85	82,20		
UNIT106	6	Unite Wuenguel lt	6,58	39,48		
UÑET		UÑETA			6,00	
UÑET104	6	Uñeta Para Lavabo Plastico	1,00	6,00		
VA		VARILLA			6.338,25	
VA1001	73	Varilla Trefilada 6mm	1,45	105,85		
VA1002	30	Varilla Redonda Lisa 12mm	7,45	223,50		
VA1003	100	Varilla Microleada 8MMX12	4,25	425,00		
VA1004	390	Varilla Microleada 12MMX12	12,01	4.683,90		



PERFILES CATACOCHA
Inventario Inicial
Al 01 de octubre del 2023

CÓDIGO	CANTIDAD	DETALLE	VALOR UNITARIO	VALOR PARCIAL	SUB-TOTAL	VALOR TOTAL
VA1005	100	Varilla Microleada 10MMX12	9,00	900,00		
VALV		VALVULA				
VALV100	10	Valvula Esferica Manguera paso total 1/2 Cromado Krauss	4,96	49,60	105,45	
VALV101	10	Valvula Raptor Esfer 1/2"	2,00	20,00		
VALV102	3	Valvula Esferica standar 1/2 Cromado fv	5,45	16,35		
VALV103	3	Valvula Esferia Tipo Compa 3/4" Pvc Roscable	1,50	4,50		
VALV104	3	Valvula Raptor Esfer 3/4"	5,00	15,00		
VID		VIDRIO			1,32	
VID101	6	Vidrio P/Soldar #12	0,22	1,32		
VIG		VIGA			365,46	
VIG101	6	Viga Armada 12 / 15x15	38,90	233,40		
VIG102	6	Viga V6 15x15 Varilla 10	22,01	132,06		
YEE		YEE			199,50	
YEE102	6	Yee 4-3	6,25	37,50		
YEE103	12	Yee 3	3,00	36,00		
YEE104	12	Yee desague plastigama 110mm	5,00	60,00		
YEE105	15	YEE 110MMX50MM	4,40	66,00		
ZIG		ZING ACESCO			872,28	
ZIG1317	30	Zing gal v 5 mtr	10,95	328,50		
ZIG1318	18	Zing acceso 2,4 mtr (ancho 100 zClibre 0,20)	6,00	108,00		
ZIG1319	24	Zing Transparente 3 mtr	16,89	405,36		
ZIG542	6	Zing galv 3 mtr	5,07	30,42		
WYP		WYPE			120,40	
WYP01	86	Wype Funda 200g Alg Econo	1,40	120,40		
1.1.04		Bienes de menor cuantía				309,05
1.1.04.01		Inv. Suministros de oficina			9,00	
1.1.04.01.01	1	Resma de hojas	4,00	4,00		
1.1.04.01.02	1	Material de empaque	5,00	5,00		
1.1.04.02		Inv. Suministros de Aseo y Limpieza			300,05	
1.1.04.02.01	4	Trapiador	12,50	50,00		
1.1.04.02.02	7	Escoba	7,15	50,05		
1.1.04.02.03	1	Otros Estimado	200,00	200,00		
		TOTAL, ACTIVOS CORRIENTES				187.299,45
1.2		ACTIVO NO CORRIENTE				
1.2.01		Propiedad, Planta y Equipo				6.027,09
1.2.01.03		Vehículo			2.000,00	
1.2.01.03.01	1	Moto	2.000,00	2.000,00		
1.2.01.04		Muebles y enseres			2.769,99	
1.2.01.04.01	3	Percha metal de 4 filas	166,66	499,98		
1.2.01.04.02	9	Stand de Pared 4 filas metálicas	100,00	900,00		
1.2.01.04.03	3	Mesas	66,67	200,01		
1.2.01.04.04	3	Sillas Giratorias para Gerente	60,00	180,00		
1.2.01.04.04	1	Percha de Madra	90,00	90,00		
1.2.01.04.05	9	Perchas de Fierros color Blanca 4 filas	100,00	900,00		
1.2.01.05		Maquinaria y equipo			600,00	
1.2.01.05.01	2	Refrigeradora	300,00	600,00		
1.2.01.06		Equipo de computación			1.360,00	
1.2.01.06.01	2	Computadora hp octava generación	600,00	1.200,00		
1.2.01.06.02	2	Impresoras canon tinta continua	80,00	160,00		
1.2.02		(-) Depreciación acumulada propiedad, planta y equipo			-702,90	
1.2.02.02		(-) Depreciación acumulada de Vehículo	-240,03	-240,03		
1.2.02.03		(-) Depreciación acumulada de muebles y enseres	-186,93	-186,93		
1.2.02.04		(-) Depreciación acumulada maquinaria y equipo	-49,23	-49,23		
1.2.02.05		(-) Depreciación acumulada equipo de computación	-226,71	-226,71		
		TOTAL, ACTIVOS NO CORRIENTES				6.027,09
		TOTAL, ACTIVOS				193.326,54
2.		PASIVO				
2.1		PASIVO CORRIENTE				
2.1.01		Cuentas y documentos por pagar				3.806,16
2.1.01.01		Cuentas por pagar proveedores			3.806,16	
2.1.01.01.01		Navacero S.A principal		1.318,58		
2.1.01.01.02		Navacero S.A Sucursal		1.382,74		



PERFILES CATACOCHA
Inventario Inicial
Al 01 de octubre del 2023

CÓDIGO	CANTIDAD	DETALLE	VALOR UNITARIO	VALOR PARCIAL	SUB-TOTAL	VALOR TOTAL	
2.1.01.01.03		Mega- Apolo Cia.Ltda		46,68			
2.1.01.01.04		Firtekecuador Cia.Ltda		77,00			
2.1.01.01.05		Importadora Y Comercializadora		110,59			
2.1.01.01.06		Novavero S.A		746,59			
2.1.01.01.07		Ruiz Loza Priscila Marcela		123,98			
2.1.02		Beneficios a empleados				801,29	
2.1.02.01		Sueldos por pagar					
2.1.02.02		IESS por pagar			388,80		
2.1.02.02.01		Aporte individual al IESS por pagar		170,10			
2.1.02.02.02		Aporte patronal al IESS por pagar		218,70			
2.1.02.03		Remuneraciones adicionales por pagar			412,49		
2.1.02.03.01		Décimo tercero remuneración por pagar		150,00			
2.1.02.03.02		Décimo cuarta remuneración por pagar		112,50			
2.1.02.03.03		Fondos de reserva por pagar		149,99			
2.1.03		Obligaciones con la administración tributaria				38,79	
2.1.03.05		SRI por pagar			38,79		
		TOTAL, PASICO CORRIENTE				4.646,24	
2.2		PASIVO NO CORRIENTE					
2.2.01		Obligaciones con instituciones financieras				14.295,00	
2.2.01.01		Instituciones financieras locales			14.295,00		
2.2.01.01.01		Banco de Loja Cta. Cte. 2901966381		14.295,00000			
2.2.02		TOTAL, PASIVO NO CORRIENTE				14.295,00	
		TOTAL, PASIVO				18.941,24	
3.		PATRIMONIO					
3.1		CAPITAL					
3.1.01		Capital propio			174.385,298500		
		TOTAL, PATRIMONIO				174.385,30	
		TOTAL, PASIVO + PATRIMONIO				193.326,54	
		F. Gerente					F. Contador



PERFILES CATACOCHA
ESTADO DE SITUACION INICIAL
Al 01 de octubre del 2023

1.	ACTIVO		
1.1.	ACTIVO CORRIENTE		
1.1.01	Efectivo y equivalentes del efectivo		23.178,55
1.1.01.01	Caja	515,45	
1.1.01.02	Bancos	22.663,10	
1.1.02	Documentos y Cuentas por cobrar a clientes		3.056,53
1.1.02.02	Cuentas por cobrar a clientes	3.056,53	
1.1.03	Inventarios		160.755,318500
1.1.03.01	Inventario de Mercaderías	160.755,32	
1.1.04	Bienes de menor cuantía		309,05
1.1.04.01	Inv. Suministros de oficina	9,00	
1.1.04.02	Inv. Suministros de Aseo y Limpieza	300,05	
	TOTAL, ACTIVO CORRIENTE		187.299,45
1.2	ACTIVO NO CORRIENTE		
1.2.01	Propiedad, Planta y Equipo		6.027,09
1.2.01.03	Vehículo	2.000,00	
1.2.01.04	Muebles y enseres	2.769,99	
1.2.01.05	Maquinaria y equipo	600,00	
1.2.01.06	Equipo de computación	1.360,00	
1.2.02.02	(-) Depreciación acumulada de Vehículo	-240,03	
1.2.02.03	(-) Depreciación acumulada de muebles y enseres	-186,93	
1.2.02.04	(-) Depreciación acumulada maquinaria y equipo	-49,23	
1.2.02.05	(-) Depreciación acumulada equipo de computación	-226,71	
	TOTAL, ACTIVO NO CORRIENTE		6.027,09
	TOTAL, ACTIVOS		193.326,54
2.	PASIVO		
2.1	PASIVO CORRIENTE		
2.1.01	Cuentas y documentos por pagar		3.806,16
2.1.01.01	Cuentas por pagar proveedores	3.806,16	
2.1.02	Beneficios a empleados	801,29	801,29
2.1.03	Obligaciones con la administración tributaria	38,79	38,79
	TOTAL, PASIVO CORRIENTE		4.646,24
2.2	PASIVO NO CORRIENTE		
2.2.01	Obligaciones con instituciones financieras		14.295,00
2.2.01.01	Instituciones financieras locales	14.295,00	
2.2.02	TOTAL, PASIVO NO CORRIENTE		14.295,00
	TOTAL, PASIVO		18.941,24
3.	PATRIMONIO		
3.1	CAPITAL		
3.1.01	Capital propio		174.385,30
	TOTAL, PATRIMONIO		174.385,30
	TOTAL, PASIVO + PATRIMONIO		193.326,54

GERENTE

CONTADOR



EMPRESA COMERCIAL PERFILES CATACOCHA

MEMORÁNDUM DE OPERACIONES

01 de octubre: la empresa Perfiles Catacocha inicia sus actividades con los siguientes valores:

Caja	515,45
Bancos	22.663,10
Cuentas por cobrar a clientes	3.056,53
Inventario de Mercaderías	160.755,32
Inv. Suministros de oficina	9,00
Inv. Suministros de Aseo y Limpieza	300,05
Vehículo	2.000,00
Muebles y enseres	2.769,99
Maquinaria y equipo	600,00
Equipo de computación	1.360,00
(-) Depreciación acumulada de Vehículo	-240,03
(-) Depreciación acumulada de muebles y enseres	-186,93
(-) Depreciación acumulada maquinaria y equipo	-49,23
(-) Depreciación acumulada equipo de computación	-226,71
Cuentas y documentos por pagar	3.806,16
IESS por pagar	388,80
Remuneraciones adicionales por pagar	412,49
Obligaciones con la administración tributaria	38,79
Obligaciones con las instituciones financieras locales	14.295,00
Capital propio	174.403,30

El control de mercaderías de la empresa se realizará a través del sistema de control de inventario permanente, para ello se registrará cada artículo que se compre o venda en las tarjetas Kárdex con la cual se determinará el costo de ventas de cada producto.

01 de octubre:

- Se registra la venta de mercadería según auxiliar de ventas Nro. 01, se inicia con la factura 001-002-000003518 hasta la Nro. 001-002-000003520 por el valor de \$ 613,23 más IVA estas ventas se realizan al contado.

04 de octubre

- Se registra el pago del plan de internet para el uso del área administrativa a la empresa Claro por el valor de \$ 20,99 más IVA este se realiza mediante transferencia bancaria, según Factura Nro.001012-000280734.

05 de octubre

- Se registra el depósito de las ventas del 01 de octubre de 2023, al banco de Loja Cta. Cte. 2901966381 por el valor de \$ 686,82.
- Se registra el pago del IESS y las remuneraciones adicionales del mes de septiembre de 2023, por el valor de \$ 520,74 en efectivo.

06 de octubre

- Se registra el pago del transporte y movilización por el valor de \$ 3,00 según factura Nro. 001-010-000071625 este se realiza en efectivo.

08 de octubre

- Se registra la venta de mercaderías según auxiliar de ventas Nro. 02 se inicia con la factura Nro. 001-002-000003521 hasta la Nro. 001-002-000003615 por el valor de \$ 8.334,36 más IVA estas ventas se realizan al contado.
- Se registra el depósito de las ventas de la semana del 02 al 08 de octubre 2023 al banco de Loja Cta. Cte. 2901966381 por el valor de \$ 9.283,41.
- Se registra la adquisición de mercaderías según auxiliar de compras Nro. 01 se inicia con la factura Nro. 001-002-000032250 hasta la Nro. 004-100-000024351 por el valor de \$ 4.755,19 más IVA dichas adquisiciones se realizan mediante transferencias bancarias.

10 de octubre

- Se registra el pago de las obligaciones financieras, por el préstamo Bancario del mes de octubre del 2023 por el valor de \$ 951,37 este se realiza mediante transferencia bancaria.

11 de octubre

- Se registra el pago de transporte y movilización con las facturas Nro. 002-020-000007179; 002-020-000007178; a la empresa transporte pesado águila lojana CIA. LTDA y con factura 001-010-000071834 al IPATRANS S A por el valor de \$ 82,50 en efectivo.

15 de octubre

- Se registra la venta de mercaderías de la semana del 09 al 15 de octubre 2023 según auxiliar de ventas Nro. 03 se inicia con la factura Nro. 001-002-000003616 hasta la Nro. 001-002-000003701 por el valor de \$ 6.688,57 más IVA estas ventas se realizan al contado.
- Se registra la adquisición de mercaderías de la semana del 09 al 15 de octubre 2023 según auxiliar de compras Nro. 02 se inicia con la factura Nro. 001-101-000000960 hasta la Nro. 001-001-000056299 por el valor de \$ 13.063,52 más IVA dichas adquisiciones se mediante transferencia bancaria.
- Se registra el pago de las obligaciones tributarias del mes de septiembre de 2023 por el valor de \$ 38,79.

16 de octubre

- Se registra el depósito de las ventas de la semana del 09 al 15 de octubre 2023 al banco de Loja Cta. Cte. 2901966381 por el valor de \$ 7.349,67.

17 de octubre:

- Se registra la devolución de la compra de mercadería de la factura Nro. 001-099-000257385 por el valor de \$ 14,80 esta devolución se realiza mediante transferencia.

22 de octubre:

- Se registra la venta de mercaderías de la semana del 16 al 22 de octubre de 2023 según auxiliar de ventas Nro. 04 se inicia con la factura Nro. 001-002-000003702 hasta la Nro. 001-002-000003793 por el valor de \$ 5.769,86 más IVA estas ventas se realizan al contado.
- Se registra la adquisición de mercaderías de la semana del 16 al 22 de octubre de 2023 según auxiliar de compras Nro. 03 se inicia con la factura Nro. 001-099-000257385 hasta la Nro. 001-100-0029202 por el valor de \$ 2.978,15 más IVA mediante transferencia bancaria.
- Se registra el depósito de las ventas de la semana del 16 al 22 de octubre 2023 al banco de Loja Cta. Cte. 2901966381 por el valor de \$ 6.402,42.

24 de octubre

- Se registra el pago del transporte y movilización por el valor de \$ 29,25 según factura Nro. 011-005-000182489 y N ° 053-007-000085410 a la cooperativa de transportes Loja este se realiza en efectivo.

28 de octubre:

- Se registra el pago de transporte y Movilización con las Facturas Nro. 036-007-000928297 y Nro. 036-001-000027801; cooperativa de transportes Loja por el valor de \$ 6,00 este pago se realiza en efectivo.

29 de octubre

- Se registra la venta de mercaderías de la semana del 23 al 29 de octubre 2023 según auxiliar de ventas Nro. 05 se inicia con la factura Nro. 001-002-000003797 hasta la Nro. 001-002-000003877 por el valor de \$ 6.443,65 más IVA estas ventas se realizan al contado.
- Se registra el depósito de las ventas de la semana del 23 al 29 de octubre 2023 al banco de Loja Cta. Cte. 2901966381 por el valor de \$ 7.164,68.
- Se registra la adquisición de mercaderías según auxiliar de compras Nro. 04 se inicia con la factura Nro. 007-002-000056981 hasta la Nro. 004-100-000025155 por el valor de \$ 13.159,71 más IVA dichas adquisiciones se realizan mediante transferencia bancaria.
- Se registra el pago al proveedor Navacero S.A por el valor de \$ 2.748,00 mediante transferencia bancaria.

30 de octubre

- Se registra el pago de sueldos y provisiones del mes de octubre de 2023, se cancela mediante transferencia.
- Se registra el pago del arriendo del local del mes de octubre mediante transferencia bancaria por el valor de \$ 258,93 más IVA.
- Se registra el pago de servicios bancarios por el valor de \$ 86,73 más IVA según comprobantes Nro. 001-018-001197282 y Nro. 001-035-007346303.

31 de octubre

- Se registra la venta de mercaderías de los días 30 y 31 según auxiliar de ventas Nro. 06 se inicia con la factura Nro. 001-002-000003878 hasta la Nro. 001-002-000003892 por el valor de \$ 2.660,93 más IVA estas ventas se realizan al contado.
- Se registra la adquisición de mercaderías según auxiliar de compras Nro. 05 se inicia con la factura Nro. 002-002-000103169 hasta la Nro. 010-003-000005842

por el valor de \$ 3.549,07 más IVA dichas adquisiciones se realizan mediante transferencia bancaria.

- Se registra el depósito de la semana del 23 al 31 de octubre 2023 al banco de Loja Cta. Cte. 2901966381 por el valor de \$ 2.971,60.
- Se registra el pago de honorarios profesionales la Ing. Andrea Castillo Por el valor de \$ 500,00 más IVA este pago se realiza mediante transferencia.
- Se registra el pago de los servicios básicos del mes de octubre 2023 por el valor de \$ 86,73 mediante transferencia bancaria.
- Se realiza la depreciación mensual de propiedad, planta y equipo.
- Se registra la Liquidación del IVA del mes de octubre del 2023
- Se registra el pago de las retenciones del mes de octubre.

Noviembre

02 de noviembre

- Se registra el pago del plan de internet para el uso del área administrativa a la empresa Claro por el valor de \$ 20,99 más IVA este se realiza mediante transferencia bancaria, según Factura Nro. 0001-004-000792945.
- Se registra la venta de mercaderías de la semana del 01 al 05 de noviembre de 2023 según auxiliar de ventas Nro. 07 se inicia con la factura Nro. 001-002-000003894 hasta la Nro. 001-002-000003908 por el valor de \$ 1.281,90 más IVA estas ventas se realizan al contado.
- Se registra la adquisición de mercaderías de la semana del 01 al 05 de noviembre de 2023 según auxiliar de compras Nro. 06 se inicia con la factura Nro. 012-002-000029108 hasta la Nro. 002-002-000103357 por el valor de \$ 3.549,07 más IVA dichas adquisiciones se realizan mediante transferencia bancaria.

06 de noviembre

- Se registra el depósito de las ventas de la semana del 01 al 05 de noviembre 2023 al banco de Loja Cta. Cte. 2901966381 por el valor de \$ 1.433,93.

10 de noviembre

- Se registra el pago del transporte y movilización por el valor de \$ 8,93 más IVA según factura Nro. 007-001-000004853 este se realiza en efectivo.
- Se registra el pago de las obligaciones financieras, por el préstamo Bancario del mes de noviembre del 2023 por el valor de \$ 951,88 este se realiza mediante transferencia bancaria.

12 de noviembre

- Se registra la venta de mercaderías de la semana del 06 al 12 de noviembre de 2023 según auxiliar de ventas Nro. 08 se inicia con la factura Nro. 001-002-000003911 hasta la Nro. 001-002-000003999 por el valor de \$ 8.021,88 más IVA estas ventas se realizan al contado.
- Se registra el pago del IESS del mes de noviembre por el valor de \$ 520,74.
- Se registra el depósito de las ventas de la semana del 06 al 12 de noviembre 2023 al banco de Loja Cta. Cte. 2901966381 por el valor de \$ 8.920,79.
- Se registra la adquisición de mercaderías de la semana del 06 al 12 de noviembre de 2023 según auxiliar de compras Nro. 07 se inicia con la factura Nro. 001-002-000003913 hasta la Nro. 015-010-000149157 por el valor de \$ 11.836,61 más IVA dichas adquisiciones se realizan mediante transferencia bancaria.

19 de noviembre

- Se registra la venta de mercaderías de la semana del 13 al 19 de noviembre de 2023 según auxiliar de ventas Nro. 09 se inicia con la factura Nro. 001-002-000004000 hasta la Nro. 001-002-000004058 por el valor de \$ 5.583,88 más IVA estas ventas se realizan al contado.
- Se registra el depósito de las ventas de la semana del 13 al 19 de noviembre 2023 al banco de Loja Cta. Cte. 2901966381 por el valor de \$ 6.185,14.
- Se registra la adquisición de mercaderías de la semana del 13 al 19 de noviembre de 2023 según auxiliar de compras Nro. 08 se inicia con la factura Nro. 001-004-000796033 hasta la Nro. 004-100-000025710 por el valor de \$ 3.974,88 más IVA dichas adquisiciones se realizan en efectivo.

26 de noviembre

- Se registra la venta de mercaderías de la semana del 20 al 26 de noviembre de 2023 según auxiliar de ventas Nro. 10 se inicia con la factura Nro. 001-002-000004060 hasta la Nro. 001-002-000004120 por el valor de \$ 7.023,31 más IVA estas ventas se realizan al contado.
- Se registra el depósito de las ventas de la semana del 20 al 26 de noviembre 2023 al banco de Loja Cta. Cte. 2901966381 por el valor de \$ 7.808,87.
- Se registra la adquisición de mercaderías de la semana del 20 al 26 de noviembre de 2023 según auxiliar de compras Nro. 09 se inicia con la factura Nro. 001-002-

000033054 hasta la Nro. 001-002-000004120 por el valor de \$ 2.849,89 más IVA dichas adquisiciones se realizan mediante transferencia bancaria.

27 de noviembre

- Se registra el pago de los servicios básicos del mes de noviembre 2023 por el valor de \$ 86,73 mediante transferencia bancaria.

28 de noviembre

- Se registra el pago de honorarios profesionales la Ing. Andrea Castillo Por el valor de \$ 500,00 más IVA este pago se realiza mediante transferencia.

29 de noviembre

- Se registra el pago al proveedor Navacero S.A por el valor de \$ 1.058,16 mediante transferencia bancaria.

30 de noviembre

- Se registra la venta de mercaderías de la semana 27 al 30 de noviembre 2023 según auxiliar de ventas Nro. 11 se inicia con la factura Nro. 001-002-000004130 hasta la Nro. 001-002-000004170 por el valor de \$ 5.350,40 más IVA estas ventas se realizan al contado.
- Se registra el depósito de las ventas de la semana del 27 al 30 de noviembre 2023 al banco de Loja Cta. Cte. 2901966381 por el valor de \$ 5.955,83.
- Se registra la adquisición de mercaderías de la semana 27 al 30 de noviembre 2023 según auxiliar de compras Nro. 10 se inicia con la factura Nro. 001-002-000033054 hasta la Nro. 004-100-000026152 por el valor de \$ 338,37 más IVA dichas adquisiciones mediante transferencia bancaria.
- Se registra el pago de servicios bancarios por el valor de \$ 86,73 más IVA según comprobantes Nro.001-018-001219659; Nro.001-004-008172404.
- Se registra el pago del transporte y movilización por el valor de \$ 8,93 más IVA según factura Nro. 001-018-001219659 este se realiza en efectivo.
- Se registra el pago de sueldos y provisiones del mes de noviembre de 2023 mediante transferencia bancaria.
- Se realiza la depreciación mensual de propiedad, planta y equipo.
- Se registra la Liquidación del IVA del mes de noviembre del 2023
- Se registra el pago de las retenciones del mes de noviembre.

Diciembre

03 de diciembre

- Se registra la venta de mercaderías de la semana 01 al 03 de diciembre 2023 según auxiliar de ventas Nro. 11 se inicia con la factura Nro. 001-002-000004171 hasta la Nro. 001-002-000004188 por el valor de \$ 2.130,26 más IVA estas ventas se realizan al contado.

04 de diciembre

- Se registra la adquisición de mercaderías de la semana 02 al 04 de diciembre 2023 según auxiliar de compras Nro. 11 según factura Nro. 001-101-000000401 por el valor de \$ 114,60 más IVA dichas adquisiciones se realizan mediante transferencia bancaria.
- Se registra el depósito de las ventas de la semana del 01 al 03 de diciembre 2023 al banco de Loja Cta. Cte. 2901966381 por el valor de \$ 2.130,26.

05 de diciembre

- Se registra el pago del plan de internet para el uso del área administrativa a la empresa Claro por el valor de \$ 20,99 más IVA este se realiza mediante transferencia bancaria, según Factura Nro. 001-065-104996287.

09 de diciembre

- Se registra el pago del IEES del mes de noviembre por el valor de \$ 520,74.
- Se registra la venta de mercaderías de la semana 05 al 09 de diciembre 2023 según auxiliar de ventas Nro. 13 se inicia con la factura Nro. 001-002-000004190 hasta la Nro. 001-002-000004247 por el valor de \$ 4.630,46 más IVA estas ventas se realizan al contado.
- Se registra el depósito de las ventas de la semana del 04 al 09 de noviembre 2023 al banco de Loja Cta. Cte. 2901966381 por el valor de \$ 5.159,78.
- Se registra la adquisición de mercaderías de la semana 05 al 09 de diciembre 2023 según auxiliar de compras Nro. 12 según factura Nro. 002-010-000007005 hasta la Nro. 002-001-000017685 por el valor de \$ 4.489,34 más IVA dichas adquisiciones se realizan mediante transferencia bancaria.

11 de diciembre

- Se registra el pago de las obligaciones financieras, por el préstamo Bancario del mes de diciembre del 2023 por el valor de \$ 950,08 este se realiza mediante transferencia bancaria.

12 de diciembre

- Se registra el pago del transporte y movilización por el valor de \$ 56,00 más IVA según factura Nro. 002-020-000007179 y la Nro. 002-020-000007178 este se realiza en efectivo.

16 de diciembre

- Se registra la venta de mercaderías de la semana 10 al 16 de diciembre 2023 según auxiliar de ventas Nro. 14 se inicia con la factura Nro. 01-002-000004250 hasta la Nro. 001-002-000004295 por el valor de \$ 1.883,78 más IVA estas ventas se realizan al contado.
- Se registra la adquisición de mercaderías de la semana 10 al 16 de diciembre 2023 según auxiliar de compras Nro. 13 según factura Nro. 001-579-000406430 hasta la Nro. 001-007-000000621 por el valor de \$ 3.976,73 más IVA dichas adquisiciones se realizan mediante transferencia bancaria.
- Se registra el depósito de las ventas de la semana del 10 al 16 de diciembre 2023 al banco de Loja Cta. Cte. 2901966381 por el valor de \$ 2.107,01.

23 de diciembre

- Se registra la venta de mercaderías de la semana 17 al 23 de diciembre 2023 según auxiliar de ventas Nro. 15 se inicia con la factura Nro. 001-002-000004298 hasta la Nro. 001-002-000004314 por el valor de \$ 1.315,43 más IVA estas ventas se realizan al contado.
- Se registra la adquisición de mercaderías de la semana 17 al 23 de diciembre 2023 según auxiliar de compras Nro. 14 según factura Nro. 001-002-000030561 hasta la Nro. 132-051-000365193 por el valor de \$ 2.105,35 más IVA dichas adquisiciones se realizan mediante transferencia bancaria.
- Se registra el depósito de las ventas de la semana del 10 al 16 de diciembre 2023 al banco de Loja Cta. Cte. 2901966381 por el valor de \$ 1.436,50.

26 de diciembre

- Se registra el pago de honorarios profesionales la Ing. Andrea Castillo Por el valor de \$ 500,00 más IVA este pago se realiza mediante transferencia.

27 de diciembre

- Se registra la adquisición de mercaderías de la semana 24 al 30 de diciembre 2023 según auxiliar de compras Nro. 15 según factura Nro. 002-001-000018292 hasta la

Nro. 004-100-000027158 por el valor de \$ 4.685,89 más IVA dichas adquisiciones se realizan mediante transferencia bancaria.

30 de diciembre

- Se registra el pago de sueldos y provisiones del mes de diciembre de 2023 mediante transferencia bancaria.
- Se realiza la depreciación mensual de propiedad, planta y equipo.
- Se registra la venta de mercaderías de la semana 24 al 30 de diciembre 2023 según auxiliar de ventas Nro. 16 se inicia con la factura Nro. 001-002-000004316 hasta la Nro. 001-002-000004344 por el valor de \$ 1.557,36 más IVA estas ventas se realizan al contado.
- Se registra el depósito de las ventas de la semana del 24 al 30 de diciembre 2023 al banco de Loja Cta. Cte. 2901966381 por el valor de \$ 1.557,36.
- Se registra el pago de las retenciones del mes de diciembre.
- Se registra el pago de servicios bancarios por el valor de \$ 22,32 más IVA según comprobantes Nro. 001-018-001239645.

31 de diciembre

- Se registra el pago de servicios bancarios por el valor de \$ 2,52 más IVA según comprobantes Nro. 001-035-007522778.
- Se registra el pago del arriendo del local del mes de octubre mediante transferencia bancaria por el valor de \$ 258,93 más IVA.
- Se registra el pago de los servicios básicos del mes de noviembre 2023 por el valor de \$ 86,73 mediante transferencia bancaria.
- Se registra la Liquidación del IVA del mes de noviembre del 2023.

Se procede a realizar los siguientes asientos de ajuste:

- Se realiza el consumo de suministros de oficina.
- Se realiza el consumo de suministros de aseo y limpieza.
- Se realiza la provisión de cuentas incobrables por el 1%.
- Realizar los asientos de cierre de las cuentas de ingresos y de gastos.
- Se determina la utilidad o pérdida del ejercicio.



PERFILES CATACOCHA
Libro diario
Al 01 de octubre del 2023

Folio N.º 1

FECHA	CODIGO	DETALLE	PARCIAL	DEBE	HABER
1/10/2023		-1-			
	1.1.01	Efectivo y equivalentes del efectivo			
	1.1.01.01	Caja		515,45	
	1.1.01.02	Bancos		22.663,10	
	1.1.01.02.01	Banco de Loja Cta. Cte. 2901966381	22.663,10		
	1.1.02	Documentos y Cuentas por cobrar a clientes			
	1.1.02.02	Cuentas por cobrar a clientes		3.056,53	
	1.1.03	Inventarios			
	1.1.03.01	Inventario de Mercaderías		160.755,32	
	1.1.04	Bienes de menor cuantía			
	1.1.04.01	Inv. Suministros de oficina		9,00	
	1.1.04.02	Inv. Suministros de Aseo y Limpieza		300,05	
	1.2.01	Propiedad, Planta y Equipo			
	1.2.01.03	Vehículo (Moto)		2.000,00	
	1.2.01.04	Muebles y enseres		2.769,99	
	1.2.01.05	Maquinaria y equipo		600,00	
	1.2.01.06	Equipo de computación		1.360,00	
	1.2.02.02	(-) Depreciación acumulada de Vehículo		-240,03	
	1.2.02.03	(-) Depreciación acumulada de muebles y enseres		-186,93	
	1.2.02.04	(-) Depreciación acumulada maquinaria y equipo		-49,23	
	1.2.02.05	(-) Depreciación acumulada equipo de computación		-226,71	
	2.1.01	Cuentas y documentos por pagar			
	2.1.01.01	Cuentas por pagar proveedores			3.806,16
	2.1.02.02	IESS por pagar			
	2.1.02.02.01	Aporte individual al IESS por pagar			170,10
	2.1.02.02.02	Aporte patronal al IESS por pagar			218,70
	2.1.02.03	Remuneraciones adicionales por pagar			
	2.1.02.03.01	Décimo tercero remuneración por pagar			150,00
	2.1.02.03.02	Décimo cuarta remuneración por pagar			112,50
	2.1.02.03.03	Fondos de reserva por pagar			149,99
	2.1.03	Obligaciones con la administración tributaria			38,79
	2.2.01	Obligaciones con instituciones financieras			14.295,00
	3.1.01	Capital propio			174.385,30
		P/r. El Estado de Situación Inicial			
1/10/2023		-2-			
	1.1.01	Efectivo y equivalentes del efectivo			
	1.1.01.01	Caja		686,82	
	2.1.03.02	IVA ventas			
	2.1.03.02.01	IVA Ventas 12%			73,59
	4.1.01	Ventas			
	4.1.01.01	Ventas 12%			613,23
		P/r las ventas del 01de Octubre al contado según Anexo de ventas 1			
1/10/2023		-3-			
	5.1.01	Costos operacionales			
	5.1.01.03	Costo de ventas		590,49	
	1.1.03	Inventarios			
	1.1.03.01	Inventario de Mercaderías			590,49
		P/r El costo de venta del 01de Octubre al contado según auxiliar de costos 1			
		SUMAN Y PASAN		194.603,85	194.603,85



PERFILES CATACOCHA
Libro diario
Al 01 de octubre del 2023

Folio N.º 2

FECHA	CODIGO	DETALLE	PARCIAL	DEBE	HABER
VIENEN				194.603,85	194.603,85
4/10/2023		-4-			
	5.2.01.05	Servicios básicos		20,99	
	5.2.01.05.02	Internet	20,99		
	1.1.05.04	IVA en compras		2,52	
	1.1.05.04.01	IVA en compras 12%		2,52	
	1.1.01	Efectivo y equivalentes del efectivo			23,51
	1.1.01	Bancos			23,51
	1.1.01.01	Banco de Loja Cta. Cte. 2901966381	23,51		
		P/R. Pago en efectivo por el plan de internet para el uso del área administrativa, a la empresa Claro según Factura Nro.001012000280734			
5/10/2023		-5-			
	1.1.01	Efectivo y equivalentes del efectivo		686,82	
	1.1.01.02	Bancos		686,82	
	1.1.01.02.01	Banco de Loja Cta. Cte. 2901966381	686,82		
	1.1.01	Efectivo y equivalentes del efectivo			686,82
	1.1.01.01	Caja			686,82
		P/R El deposito de la semana 01 de octubre del 2023			
5/10/2023		-6-			
	2.1.02.02	IESS por pagar			
	2.1.02.02.01	Aporte individual al IESS por pagar		170,10	
	2.1.02.02.02	Aporte patronal al IESS por pagar		218,70	
	2.1.02.03	Remuneraciones adicionales por pagar		149,94	
	2.1.02.03.03	Fondos de reserva por pagar		149,94	
	1.1.01	Efectivo y equivalentes del efectivo			538,74
	1.1.01.01	Bancos			538,74
		P/R El deposito del pago de IESS y Remuneraciones adicionales del mes de septiembre del 2023			
6/10/2023		-7-			
	5.2.01.05	Servicios básicos		3,00	
	5.2.01.05.03	Transporte y movilizacion		3,00	
	1.1.01	Efectivo y equivalentes del efectivo			3,00
	1.1.01.01	Caja			3,00
		P/R. El pago de transporte de paquetería según Factura Nro. 001-010-000071625			
8/10/2023		-8-			
	1.1.01	Efectivo y equivalentes del efectivo		9.288,94	
	1.1.01.01	Caja		9.288,94	
	4.1.01	Ventas			7.954,86
	4.1.01.01	Ventas 12%			379,50
	4.1.01.02	Ventas 0%			379,50
	2.1.03.02	IVA ventas			954,58
	2.1.03.02.01	IVA Ventas 12%			954,58
		P/r las ventas del 08 de octubre al contado según anexo de ventas 2			
8/10/2023		-9-			
	5.1.01	Costos operacionales		7.504,01	
	5.1.01.03	Costo de ventas		7.504,01	
	1.1.03	Inventarios			7.504,01
	1.1.03.01	Inventario de Mercaderías			7.504,01
		P/r El costo de venta del 08 de Octubre al contado según auxiliar de costos 2			
SUMAN Y PASAN				212.648,86	212.648,86



PERFILES CATACOCHA
Libro diario
Al 01 de octubre del 2023

Folio N.º 3

FECHA	CODIGO	DETALLE	PARCIAL	DEBE	HABER
VIENEN				212.648,86	212.648,86
8/10/2023		-10-			
	1.1.01	Efectivo y equivalentes del efectivo			
	1.1.01.02	Bancos		9.288,94	
	1.1.01.02.01	Banco de Loja Cta. Cte. 2901966381	9.288,94		
	1.1.01	Efectivo y equivalentes del efectivo			
	1.1.01.01	Caja			9.288,94
		P/R El deposito de la semana 08 de Octubre del 2023			
8/10/2023		-11-			
	1.1.03	Inventarios			
	1.1.03.01	Inventario de Mercaderías		4.755,19	
	1.1.05.04	IVA en compras			
	1.1.05.04.01	IVA en compras 12%		570,62	
	1.1.01	Efectivo y equivalentes del efectivo			
	1.1.01.02	Bancos			5.325,81
	1.1.01.02.01	Banco de Loja Cta. Cte. 2901966381	5.325,81		
		P/R la Compra de mercadería del 08 de Octubre al contado según Anexo de Compras 1			
10/10/2023		-12-			
	2.2.01	Obligaciones con instituciones financieras			
	2.2.01.01	Instituciones financieras locales		940,65	
	5.2.02	Gastos financieros		10,72	
	5.2.02.01	Intereses	10,72		
	1.1.01	Efectivo y equivalentes del efectivo			
	1.1.01.02	Bancos			951,37
	1.1.01.02.01	Banco de Loja Cta. Cte. 2901966381	951,37		
		P/R. El pago de las obligaciones financieras, por préstamo Bancario del mes de octubre del 2023			
11/10/2023		-13-			
	5.2.01.05	Servicios básicos			
	5.2.01.05.03	Transporte y movilización		82,50	
	1.1.01	Efectivo y equivalentes del efectivo			
	1.1.01.02	Bancos			82,50
	1.1.01.02.01	Banco de Loja Cta. Cte. 2901966381	82,50		
		P/R. El pago de transporte de paquetería según Facturas Nro 002-020-000007179 y 002-020-000007178			
15/10/2023		-14-			
	1.1.01	Efectivo y equivalentes del efectivo			
	1.1.01.01	Caja		7.350,90	
	4.1.01	Ventas			
	4.1.01.01	Ventas 12%			5.519,42
	4.1.01.02	Ventas 0%			1.169,15
	2.1.03.02	IVA ventas			
	2.1.03.02.01	IVA Ventas 12%			662,33
		P/r Las ventas del 15 de Octubre al contado según anexo de ventas 3			
15/10/2023		-15-			
	5.1.01	Costos operacionales			
	5.1.01.03	Costo de ventas		5.317,43	
	1.1.03	Inventarios			
	1.1.03.01	Inventario de Mercaderías			5.317,43
		P/r El costo de venta del 15 de Octubre al contado según auxiliar de costos 3			
SUMAN Y PASAN				240.965,81	240.965,81



PERFILES CATACOCHA
Libro diario
Al 01 de octubre del 2023

Folio N.º 4

FECHA	CODIGO	DETALLE	PARCIAL	DEBE	HABER
VIENEN				240.965,81	240.965,81
15/10/2023		-16-			
	1.1.03	Inventarios			
	1.1.03.01	Inventario de Mercaderías		13.063,52	
	1.1.05.04	IVA en compras			
	1.1.05.04.01	IVA en compras 12%		1.541,54	
		Efectivo y equivalentes del efectivo			
	1.1.01	Bancos			14.605,06
	1.1.01.02	Banco de Loja Cta. Cte.			
	1.1.01.02.01	2901966381	14.605,06		
		P/R la Compra de mercadería del 15 de Octubre al contado según Anexo de Compras 2			
15/10/2023		-17-			
	2.1.03	Obligaciones con la administración tributaria		38,79	
	2.1.03.02	IVA ventas	38,79		
		Efectivo y equivalentes del efectivo			
	1.1.01	Bancos			38,79
	1.1.01.02	Banco de Loja Cta. Cte.			
		2901966381	38,79		
		P/R Pago de las obligaciones Tributarias de mes de Septiembre 2023			
16/10/2023		-18-			
	1.1.01	Efectivo y equivalentes del efectivo			
	1.1.01.02	Bancos		7.350,90	
	1.1.01.02.01	Banco de Loja Cta. Cte. 2901966381	7.350,90		
	1.1.01	Efectivo y equivalentes del efectivo			
	1.1.01.01	Caja			7.350,90
		P/R El deposito de la semana 15 de Octubre del 2023			
17/10/2023		-19-			
	1.1.01	Efectivo y equivalentes del efectivo			
	1.1.01.02	Bancos		14,80	
	1.1.01.02.01	Banco de Loja Cta. Cte. 2901966381	14,80		
	1.1.03	Inventarios			
	1.1.03.01	Inventario de Mercaderías			14,80
		P/R Devolución de mercadería comprada Factura Nro. 001-099-000257385			
22/10/2023		-20-			
	1.1.01	Efectivo y equivalentes del efectivo			
	1.1.01.01	Caja		6.402,42	
	4.1.01	Ventas			
	4.1.01.01	Ventas 12%			5.271,36
	4.1.01.02	Ventas 0%			498,50
	2.1.03.02	IVA ventas			
	2.1.03.02.01	IVA Ventas 12%			632,56
		P/r las ventas del 22 de Octubre al contado según Anexo de ventas 4			
22/10/2023		-21-			
	5.1.01	Costos operacionales			
	5.1.01.03	Costo de ventas		5.525,27	
	1.1.03	Inventarios			
	1.1.03.01	Inventario de Mercaderías			5.525,27
		P/r El costo de venta del 22 de Octubre al contado según auxiliar de costos 4			
SUMAN Y PASAN				274.903,06	274.903,06



PERFILES CATACOCHA
Libro diario
Al 01 de octubre del 2023

Folio N.º 5

FECHA	CODIGO	DETALLE	PARCIAL	DEBE	HABER
VIENEN				274.903,06	274.903,06
22/10/2023		-22-			
	1.1.03	Inventarios			
	1.1.03.01	Inventario de Mercaderías		2.978,15	
	1.1.05.04	IVA en compras			
	1.1.05.04.01	IVA en compras 12%		357,38	
	1.1.01	Efectivo y equivalentes del efectivo			
	1.1.01.02	Bancos			3.335,53
	1.1.01.02.01	Banco de Loja Cta. Cte. 2901966381	3.335,53		
		P/R la Compra de mercadería del 22 de Octubre al contado según Anexo de Compras 3			
22/10/2023		-23-			
	1.1.01	Efectivo y equivalentes del efectivo			
	1.1.01.02	Bancos		6.402,42	
	1.1.01	Efectivo y equivalentes del efectivo			
	1.1.01.01	Caja			6.402,42
		P/R El deposito de la semana 22 de Octubre del 2023			
24/10/2023		-24-			
	5.2.01.05	Servicios básicos			
	5.2.01.05.03	Transporte y movilización		29,25	
	1.1.01	Efectivo y equivalentes del efectivo			
	1.1.01.01	Caja			29,25
		P/R. El pago de transporte de paquetería según Facturas Nro. 011-005-000182489 y Nro. 053-007000085410			
28/10/2023		-25-			
	5.2.01.05	Servicios básicos			
	5.2.01.05.03	Transporte y movilización	6,00	6,00	
	1.1.01	Efectivo y equivalentes del efectivo			
	1.1.01.01	Caja			6,00
		P/R. El pago de transporte de paquetería según Facturas Nro. 036-007-000928297 y Nro. 036-001-000027801			
29/10/2023		-26-			
	1.1.01	Efectivo y equivalentes del efectivo			
	1.1.01.01	Caja		7.164,68	
	4.1.01	Ventas			
	4.1.01.01	Ventas 12%			6.008,55
	4.1.01.02	Ventas 0%			435,10
	2.1.03.02	IVA ventas			
	2.1.03.02.01	IVA Ventas 12%			721,03
		P/r las ventas del 29 de Octubre al contado según Anexo de ventas 5			
29/10/2023		-27-			
	5.1.01	Costos operacionales			
	5.1.01.03	Costo de ventas		7.009,06	
	1.1.03	Inventarios			
	1.1.03.01	Inventario de Mercaderías			7.009,06
		P/r El costo de venta del 29 de Octubre al contado según auxiliar de costos 5			
29/10/2023		-28-			
	1.1.01	Efectivo y equivalentes del efectivo			
	1.1.01.02	Bancos		7.164,68	
	1.1.01.02.01	Banco de Loja Cta. Cte. 2901966381	7.164,68		
	1.1.01	Efectivo y equivalentes del efectivo			
	1.1.01.01	Caja			7.164,68
		P/R El deposito de la semana 29 de Octubre del 2023			
SUMAN Y PASAN				306.014,67	306.014,67



PERFILES CATACOCHA
Libro diario
Al 01 de octubre del 2023

Folio N.º 6

FECHA	CODIGO	DETALLE	PARCIAL	DEBE	HABER
VIENEN				306.014,67	306.014,67
29/10/2023		-29-			
	1.1.03	Inventarios			
	1.1.03.01	Inventario de Mercaderías		13.159,71	
	1.1.05.04	IVA en compras			
	1.1.05.04.01	IVA en compras 12%		1.579,17	
	1.1.01	Efectivo y equivalentes del efectivo			
	1.1.01.02	Bancos			14.738,88
	1.1.01.02.01	Banco de Loja Cta. Cte. 2901966381	14.738,88		
		P/R la Compra de mercadería del 29 de Octubre al contado según Anexo de Compras 4			
29/10/2023		-30-			
	2.1.01	Cuentas y documentos por pagar			
	2.1.01.01	Cuentas por pagar proveedores		2.748,00	
	1.1.01.02	Bancos			2.748,00
	1.1.01.02.01	Banco de Loja Cta. Cte. 2901966381	2.748,00		
		P/r. Pago al proveedor Navacero S.A principal			
30/10/2023		-31-			
	5.2.01	Gastos operacionales			
	5.2.01.01	Sueldos y salarios		1.800,00	
	5.2.01.01.01	Sueldos	1.800,00		
	5.2.01.03	Bonificaciones			
	5.2.01.03.03	Aporte patronal al IESS (12,15%)		218,70	
	5.2.01.02	Remuneraciones Adicionales			
	5.2.01.02.01	Décimo tercera remuneración		150,00	
	5.2.01.02.02	Décimo cuarta remuneración		112,50	
	5.2.01.02.03	Fondos de reserva		149,94	
	1.1.01	Efectivo y equivalentes del efectivo			
	1.1.01.02	Bancos			1.629,90
	1.1.01.02.01	Banco de Loja Cta. Cte. 2901966381	1.629,90		
	2.1.02.02	IESS por pagar			
	2.1.02.02.01	Aporte individual al IESS por pagar			170,10
	2.1.02.02.02	Aporte patronal al IESS por pagar			218,70
	2.1.02.03	Remuneraciones adicionales por pagar			
	2.1.02.03.01	Décimo tercero remuneración por pagar			150,00
	2.1.02.03.02	Décimo cuarta remuneración por pagar			112,50
	2.1.02.03.03	Fondos de reserva por pagar			149,94
		P/R. Pago de sueldos y provisiones al área administrativa y al área de ventas del mes de Octubre 2023			
30/10/2023		-32-			
	5.2.01.05	Servicios básicos			
	5.2.01.05.04	Arriendo local comercial	258,93	258,93	
	1.1.05.04	IVA en compras			
	1.1.05.04.01	IVA en compras 12%		31,07	
	1.1.01	Efectivo y equivalentes del efectivo			
	1.1.01.02	Bancos			290,00
	1.1.01.02.01	Banco de Loja Cta. Cte. 2901966381	290,00		
		P/R. El pago del Arriendo del mes de octubre del 2023			
SUMAN Y PASAN				326.222,68	326.222,68



PERFILES CATACOCHA
Libro diario
Al 01 de octubre del 2023

Folio N.º 7

FECHA	CODIGO	DETALLE	PARCIAL	DEBE	HABER
		VIENEN		326.222,68	326.222,68
30/10/2023		-33-			
	5.2.01	Gastos operacionales			
	5.2.01.05.05	Servicios Bancarios		86,73	
	1.1.05.04	IVA en compras			
	1.1.05.04.01	IVA en compras 12%		6,85	
	1.1.01	Efectivo y equivalentes del efectivo			
	1.1.01.02	Bancos			93,58
	1.1.01.02.01	Banco de Loja Cta. Cte. 2901966381	93,58		
		P/R. El pago de Servicios Bancarios según Facturas Nro. 001-018-001197282 y Nro. 001-035-007346303			
31/10/2023		-34-			
	1.1.01	Efectivo y equivalentes del efectivo			
	1.1.01.01	Caja		2.971,60	
	4.1.01	Ventas			
	4.1.01.01	Ventas 12%			2.588,93
	4.1.01.02	Ventas 0%			72,00
	2.1.03.02	IVA ventas			
	2.1.03.02.01	IVA Ventas 12%			310,67
		P/r las ventas del 31 de Octubre al contado según Anexo de ventas 6			
31/10/2023		-35-			
	5.1.01	Costos operacionales			
	5.1.01.03	Costo de ventas		1.242,17	
	1.1.03	Inventarios			
	1.1.03.01	Inventario de Mercaderías			1.242,17
		P/r El costo de venta del 31 de Octubre al contado según auxiliar de costos 6			
31/10/2023		-36-			
	1.1.03	Inventarios			
	1.1.03.01	Inventario de Mercaderías		3.549,07	
	1.1.05.04	IVA en compras			
	1.1.05.04.01	IVA en compras 12%		425,89	
	1.1.01	Efectivo y equivalentes del efectivo			
	1.1.01.02	Bancos			3.974,96
	1.1.01.02.01	Banco de Loja Cta. Cte. 2901966381	3.974,96		
		P/R la Compra de mercadería del 31 de Octubre al contado según Anexo de Compras 5			
31/10/2023		-37-			
	1.1.01	Efectivo y equivalentes del efectivo			
	1.1.01.02	Bancos		2.971,60	
	1.1.01.02.01	Banco de Loja Cta. Cte. 2901966381	2.971,60		
	1.1.01	Efectivo y equivalentes del efectivo			
	1.1.01.01	Caja			2.971,60
		P/R El deposito de la semana 31 de Octubre del 2023			
31/10/2023		-38-			
	5.2.01.02	Remuneraciones Adicionales			
	5.2.01.02.05	Honorarios Profesionales		500,00	
	1.1.05.04	IVA en compras			
	1.1.05.04.01	IVA en compras 12%		60,00	
	1.1.01	Efectivo y equivalentes del efectivo			
	1.1.01.02	Bancos			560,00
	1.1.01.02.01	Banco de Loja Cta. Cte. 2901966381	560,00		
		P/R. El pago de honorarios profesionales a la contadora del mes de octubre de 2023			
		SUMAN Y PASAN		338.036,59	338.036,59



PERFILES CATACOCHA
Libro diario
Al 01 de octubre del 2023

Folio N.º 8

FECHA	CODIGO	DETALLE	PARCIAL	DEBE	HABER
		VIENEN		338.036,59	338.036,59
31/10/2023		-39-			
	5.2.01.05	Servicios básicos		86,73	
	5.2.01.05.01	Luz eléctrica	40,00		
	5.2.01.05.02	Agua potable	46,73		
	1.1.01.02	Efectivo y equivalentes del efectivo			
	1.1.05	Bancos			86,73
	1.1.05.01	Banco de Loja Cta. Cte. 2901966381	86,73		
		P/R. El pago de Servicios Básicos del mes de octubre del 2023			
31/10/2023		-40-			
	5.2.01.10	Depreciación de propiedad, planta y equipo			
	5.2.01.10.02	Depreciación de Vehículo		26,67	
	5.2.01.10.03	Depreciación muebles y enseres		20,77	
	5.2.01.10.04	Depreciación maquinaria y equipo		5,47	
	5.2.01.10.05	Depreciación equipo de computación		25,19	
	1.2.02	(-) Depreciación acumulada propiedad, planta y equipo			
	1.2.02.02	(-) Depreciación acumulada de Vehículo			26,67
	1.2.02.03	(-) Depreciación acumulada de muebles y enseres			20,77
	1.2.02.04	(-) Depreciación acumulada maquinaria y equipo			5,47
	1.2.02.05	(-) Depreciación acumulada equipo de computación			25,19
		P/R. Depreciación mensual del mes de octubre del 2023			
31/10/2023		-41-			
	2.1.03	Obligaciones con la administración tributaria			
	2.1.03.02	IVA ventas			
	2.1.03.02.01	IVA Ventas 12%		3.354,76	
	1.1.05	Activos por impuestos corrientes			
	1.1.05.02	Crédito tributario de compras y adquisición		834,05	
	5.2.01	Gastos operacionales			
	5.2.01.10	Gasto Factor Proporcionalidad		386,22	
	1.1.05.04	IVA en compras			
	1.1.05.04.01	IVA en compras 12%			4.575,02
		P/r Liquidación del iva del mes de Octubre/2023			
1/11/2023		-42-			
	5.2.01.05	Servicios básicos		20,99	
	5.2.01.05.02	Internet	20,99		
	1.1.05.04	IVA en compras			
	1.1.05.04.01	IVA en compras 12%		2,52	
	1.1.01	Efectivo y equivalentes del efectivo			
	1.1.01	Bancos			23,51
	1.1.01.01	Banco de Loja Cta. Cte. 2901966381	23,51		
		P/R. Pago de internet para el uso del área administrativa, a la empresa Claro según Factura Nro.001-004-000792945			
5/11/2023		-43-			
	1.1.01	Efectivo y equivalentes del efectivo			
	1.1.01.01	Caja		1.433,93	
	2.1.03.02	IVA ventas			
	2.1.03.02.01	IVA Ventas 12%			152,03
	4.1.01	Ventas			
	4.1.01.01	Ventas 12%			1.266,90
	4.1.01.02	Ventas 0%			15,00
		P/r las ventas del 05 de Noviembre al contado según Anexo de ventas 7			
		SUMAN Y PASAN		344.233,88	344.233,88



PERFILES CATACOCHA
Libro diario
Al 01 de octubre del 2023

Folio N.º 9

FECHA	CODIGO	DETALLE	PARCIAL	DEBE	HABER
		VIENEN		344.233,88	344.233,88
5/11/2023		-44-			
	5.1.01	Costos operacionales			
	5.1.01.03	Costo de ventas		1.191,43	
	1.1.03	Inventarios			
	1.1.03.01	Inventario de Mercaderías			1.191,43
		P/r El costo de venta del 08 de Octubre al contado según auxiliar de costos 7			
5/11/2023		-45-			
	1.1.03	Inventarios			
	1.1.03.01	Inventario de Mercaderías		2.143,84	
	1.1.05.04	IVA en compras			
	1.1.05.04.01	IVA en compras 12%		257,26	
	1.1.01	Efectivo y equivalentes del efectivo			
	1.1.01.02	Bancos			2.401,10
	1.1.01.02.01	Banco de Loja Cta. Cte. 2901966381	2.401,10		
		P/R la Compra de mercadería del 05 de Noviembre al contado según Anexo de Compras 6			
6/11/2023		-46-			
	1.1.01	Efectivo y equivalentes del efectivo			
	1.1.01.02	Bancos		1.433,93	
	1.1.01.02.01	Banco de Loja Cta. Cte. 2901966381	1.433,93		
	1.1.01	Efectivo y equivalentes del efectivo			
	1.1.01.01	Caja			1.433,93
		P/R El deposito de la semana 5 de Noviembre del 2023			
10/11/2023		-47-			
	5.2.01.05	Servicios básicos			
	5.2.01.05.03	Transporte y movilización		8,93	
	1.1.05.04	IVA en compras			
	1.1.05.04.01	IVA en compras 12%		1,07	
	1.1.01	Efectivo y equivalentes del efectivo			
	1.1.01.01	Caja			10,00
		P/R. El pago de transporte de paquetería según Factura Nro. 007-001-000004853			
10/11/2023		-48-			
	2.2.01	Obligaciones con instituciones financieras			
	2.2.01.01	Instituciones financieras locales		941,16	
	5.2.02	Gastos financieros		10,72	
	5.2.02.01	Intereses	10,72		
	1.1.01	Efectivo y equivalentes del efectivo			
	1.1.01.02	Bancos			951,88
	1.1.01.02.01	Banco de Loja Cta. Cte. 2901966381	951,88		
		P/R. El pago de las obligaciones financieras del mes de Noviembre del 2023			
12/11/2023		-49-			
	1.1.01	Efectivo y equivalentes del efectivo			
	1.1.01.01	Caja		8.920,79	
	2.1.03.02	IVA ventas			
	2.1.03.02.01	IVA Ventas 12%			898,91
	4.1.01	Ventas			
	4.1.01.01	Ventas 12%			7.490,92
	4.1.01.02	Ventas 0%			530,96
		P/r las ventas del 12 de Noviembre al contado según Anexo de ventas 8			
		SUMAN Y PASAN		359.143,02	359.143,02



PERFILES CATACOCHA
Libro diario
Al 01 de octubre del 2023

Folio N.º 10

FECHA	CODIGO	DETALLE	PARCIAL	DEBE	HABER
		VIENEN		359.143,02	359.143,02
12/11/2023	5.1.01	-50-			
	Costos operacionales				
	5.1.01.03	Costo de ventas		7.195,99	
	1.1.03	Inventarios			
	1.1.03.01	Inventario de Mercaderías			7.195,99
		P/r El costo de venta del 12 de Noviembre de 2023 al contado según auxiliar 8			
12/11/2023		-51-			
	2.1.02	Beneficios a empleados			
	2.1.02.02	IESS por pagar			
	2.1.02.02.01	Aporte individual al IESS por pagar		170,10	
	2.1.02.02.02	Aporte patronal al IESS por pagar		218,70	
	2.1.02.03.03	Fondos de reserva por pagar		149,94	
	1.1.01	Efectivo y equivalentes del efectivo			
	1.1.01.02	Bancos			
	1.1.01.02.01	Banco de Loja Cta. Cte. 2901966381			538,74
		P/R El Pago del IESS del mes de Octubre			
12/11/2023		-52-			
	1.1.01	Efectivo y equivalentes del efectivo			
	1.1.01.02	Bancos		8.920,79	
	1.1.01.02.01	Banco de Loja Cta. Cte. 2901966381	8.920,79		
	1.1.01	Efectivo y equivalentes del efectivo			
	1.1.01.01	Caja			8.920,79
		P/R El deposito de la semana 12 de Noviembre del 2023			
12/11/2023		-53-			
	1.1.03	Inventarios			
	1.1.03.01	Inventario de Mercaderías		11.836,61	
	1.1.05.04	IVA en compras			
	1.1.05.04.01	IVA en compras 12%		1.414,84	
	1.1.01	Efectivo y equivalentes del efectivo			
	1.1.01.02	Bancos			13.251,45
	1.1.01.02.01	Banco de Loja Cta. Cte. 2901966381	13.251,45		
		P/R la Compra de mercadería del 12 de Noviembre al contado según Anexo de Compras 7			
19/11/2023		-54-			
	1.1.01	Efectivo y equivalentes del efectivo			
	1.1.01.01	Caja		6.185,14	
	2.1.03.02	IVA ventas			
	2.1.03.02.01	IVA Ventas 12%			601,26
	4.1.01	Ventas			
	4.1.01.01	Ventas 12%			5.010,49
	4.1.01.02	Ventas 0%			573,39
		P/r las ventas del 19 de Noviembre al contado según Anexo de ventas 9			
19/11/2023		-55-			
	5.1.01	Costos operacionales			
	5.1.01.03	Costo de ventas		4.744,75	
	1.1.03	Inventarios			
	1.1.03.01	Inventario de Mercaderías			4.744,75
		P/r El costo de venta del 19 de Noviembre al contado según auxiliar de costos 9			
		SUMAN Y PASAN		399.979,88	399.979,88



PERFILES CATACOCHA
Libro diario
Al 01 de octubre del 2023

Folio N.º 11

FECHA	CODIGO	DETALLE	PARCIAL	DEBE	HABER
		VIENEN		399.979,88	399.979,88
19/11/2023	1.1.01	-56-			
		Efectivo y equivalentes del efectivo			
	1.1.01.02	Bancos		6.185,14	
	1.1.01.02.01	Banco de Loja Cta. Cte. 2901966381	6.185,14		
	1.1.01	Efectivo y equivalentes del efectivo			
	1.1.01.01	Caja			6.185,14
		P/R El deposito de la semana 19 de Noviembre del 2023			
19/11/2023	1.1.03	-57-			
		Inventarios			
	1.1.03.01	Inventario de Mercaderías		3.974,88	
	1.1.05.04	IVA en compras			
	1.1.05.04.01	IVA en compras 12%		473,57	
	1.1.01	Efectivo y equivalentes del efectivo			
	1.1.01.02	Bancos			4.448,45
	1.1.01.02.01	Banco de Loja Cta. Cte. 2901966381	4.448,45		
		P/R la Compra de mercadería del 19 de Noviembre al contado según Anexo de Compras 8			
26/11/2023	1.1.01	-58-			
		Efectivo y equivalentes del efectivo			
	1.1.01.01	Caja		7.808,87	
	2.1.03.02	IVA ventas			
	2.1.03.02.01	IVA Ventas 12%			785,56
	4.1.01	Ventas			
	4.1.01.01	Ventas 12%			6.539,31
	4.1.01.02	Ventas 0%			484,00
		P/r las ventas del 26 de Noviembre al contado según Anexo de ventas 10			
26/11/2023	5.1.01	-59-			
		Costos operacionales			
	5.1.01.03	Costo de ventas		5.790,75	
	1.1.03	Inventarios			
	1.1.03.01	Inventario de Mercaderías			5.790,75
		P/r El costo de venta del 26 de Noviembre al contado según auxiliar de costos 10			
26/11/2023	1.1.01	-60-			
		Efectivo y equivalentes del efectivo			
	1.1.01.02	Bancos		7.808,87	
	1.1.01.02.01	Banco de Loja Cta. Cte. 2901966381	7.808,87		
	1.1.01	Efectivo y equivalentes del efectivo			
	1.1.01.01	Caja			7.808,87
		P/R El deposito de la semana 19 de Noviembre del 2023			
26/11/2023	1.1.03	-61-			
		Inventarios			
	1.1.03.01	Inventario de Mercaderías		2.849,89	
	1.1.05.04	IVA en compras			
	1.1.05.04.01	IVA en compras 12%		340,04	
	1.1.01	Efectivo y equivalentes del efectivo			
	1.1.01.02	Bancos			3.189,93
	1.1.01.02.01	Banco de Loja Cta. Cte. 2901966381	3.189,93		
		P/R la Compra de mercadería del 26 de Noviembre al contado según Anexo de Compras 9			
		SUMAN Y PASAN		435.211,87	435.211,87



PERFILES CATACOCHA
Libro diario
Al 01 de octubre del 2023

Folio N.º 12

FECHA	CODIGO	DETALLE	PARCIAL	DEBE	HABER
		VIENEN		435.211,87	435.211,87
27/11/2023		-62-			
	5.2.01.05	Servicios básicos		258,93	
	5.2.01.05.04	Arriendo local comercial	258,93		
	1.1.05.04	IVA en compras		31,07	
	1.1.05.04.01	IVA en compras 12%			31,07
	1.1.01	Efectivo y equivalentes del efectivo			
	1.1.01.02	Bancos			290,00
	1.1.01.02.01	Banco de Loja Cta. Cte. 2901966381	290,00		
		P/R El pago del Arriendo del mes de Noviembre del 2023			
27/11/2023		-63-			
	5.2.01.05	Servicios básicos		86,73	
	5.2.01.05.01	Luz eléctrica	40,00		
	5.2.01.05.02	Agua potable	46,73		
	1.1.01	Efectivo y equivalentes del efectivo			
	1.1.01.02	Bancos			86,73
	1.1.01.02.01	Banco de Loja Cta. Cte. 2901966381	86,73		
		P/R. El pago de Servicios Básicos del mes de Noviembre del 2023			
28/11/2023		-64-			
	5.2.01.02	Remuneraciones Adicionales		500,00	
	5.2.01.02.05	Honorarios Profesionales			500,00
	1.1.05.04	IVA en compras		60,00	
	1.1.05.04.01	IVA en compras 12%			60,00
	1.1.01	Efectivo y equivalentes del efectivo			
	1.1.01.02	Bancos			560,00
	1.1.01.02.01	Banco de Loja Cta. Cte. 2901966381	560,00		
		P/R. El pago de honorarios profesionales del mes de Noviembre de 2023			
29/11/2023		-65-			
	2.1.01	Cuentas y documentos por pagar		1.058,16	
	2.1.01.01	Cuentas por pagar proveedores			1.058,16
	1.1.01	Efectivo y equivalentes del efectivo			
	1.1.01.02	Bancos			1.058,16
	1.1.01.02.01	Banco de Loja Cta. Cte. 2901966381	1.058,16		
		P/r. Pago al proveedor Navacero S.A principal			
30/11/2023		-66-			
	1.1.01	Efectivo y equivalentes del efectivo		5.955,83	
	1.1.01.01	Caja			5.955,83
	2.1.03.02	IVA ventas			
	2.1.03.02.01	IVA Ventas 12%			605,43
	4.1.01	Ventas			
	4.1.01.01	Ventas 12%			5.045,24
	4.1.01.02	Ventas 0%			305,16
		P/r las ventas del 30 de Noviembre al contado según Anexo de ventas 11			
30/11/2023		-67-			
	5.1.01	Costos operacionales		5.349,36	
	5.1.01.03	Costo de ventas			5.349,36
	1.1.03	Inventarios			
	1.1.03.01	Inventario de Mercaderías			5.349,36
		P/r El costo de venta del 30 de Noviembre al contado según auxiliar de costos 11			
		SUMAN Y PASAN		448.511,95	448.511,95



PERFILES CATACOCHA
Libro diario
Al 01 de octubre del 2023

Folio N.º 13

FECHA	CODIGO	DETALLE	PARCIAL	DEBE	HABER
		VIENEN		448.511,95	448.511,95
30/11/2023		-68-			
	1.1.01	Efectivo y equivalentes del efectivo			
	1.1.01.02	Bancos		5.955,83	
	1.1.01.02.01	Banco de Loja Cta. Cte. 2901966381	5.955,83		
	1.1.01	Efectivo y equivalentes del efectivo			
	1.1.01.01	Caja			5.955,83
		P/R El depósito de la semana 30 de Noviembre del 2023			
30/11/2023		-69-			
	1.1.03	Inventarios			
	1.1.03.01	Inventario de Mercaderías		338,37	
	1.1.05.04	IVA en compras			
	1.1.05.04.01	IVA en compras 12%		40,60	
	1.1.01	Efectivo y equivalentes del efectivo			
	1.1.01.02	Bancos			378,97
	1.1.01.02.01	Banco de Loja Cta. Cte. 2901966381	378,97		
		P/R la Compra de mercadería del 30 de noviembre al contado según Anexo de Compras 10			
30/11/2023		-70-			
	5.2.01	Gastos operacionales			
	5.2.01.05.05	Servicios Bancarios		44,07	
	1.1.05.04	IVA en compras			
	1.1.05.04.01	IVA en compras 12%		1,45	
	1.1.01	Efectivo y equivalentes del efectivo			
	1.1.01.02	Bancos			45,52
	1.1.01.02.01	Banco de Loja Cta. Cte. 2901966381	45,52		
		P/R. El pago de Servicios Bancarios según Facturas Nro.001-018-001219659; Nro.001-004-008172404 y Nro.001-018-001219659			
30/11/2023		-71-			
	5.2.01.05	Servicios básicos			
	5.2.01.05.03	Transporte y movilización		10,37	
	1.1.05.04	IVA en compras			
	1.1.05.04.01	IVA en compras 12%		1,24	
	1.1.01	Efectivo y equivalentes del efectivo			
	1.1.01.01	Caja			11,61
		P/R. El pago de transporte de paquetería según Facturas Nro.001-018-001219659			
30/11/2023		-72-			
	5.2.01	Gastos operacionales			
	5.2.01.01	Sueldos y salarios		1.800,00	
	5.2.01.01.01	Sueldos	1.800,00		
	5.2.01.03	Bonificaciones			
	5.2.01.03.03	Aporte patronal al IESS (12,15%)		218,70	
	5.2.01.02	Remuneraciones Adicionales			
	5.2.01.02.01	Décimo tercera remuneración		150,00	
	5.2.01.02.02	Décimo cuarta remuneración		112,50	
	5.2.01.02.03	Fondos de reserva		149,94	
	1.1.01	Efectivo y equivalentes del efectivo			
	1.1.01.02	Bancos			1.629,90
	1.1.01.02.01	Banco de Loja Cta. Cte. 2901966381	1.629,90		
	2.1.02.02	IESS por pagar			
	2.1.02.02.01	Aporte individual al IESS por pagar			170,10
	2.1.02.02.02	Aporte patronal al IESS por pagar			218,70
	2.1.02.03	Remuneraciones adicionales por pagar			
	2.1.02.03.01	Décimo tercero remuneración por pagar			150,00
	2.1.02.03.02	Décimo cuarta remuneración por pagar			112,50
	2.1.02.03.03	Fondos de reserva por pagar			149,94
		P/R. Pago de sueldos y provisiones al área administrativa y al área de ventas del mes de Noviembre 2023			
		SUMAN Y PASAN		457.335,03	457.335,03



PERFILES CATACOCHA
Libro diario
Al 01 de octubre del 2023

Folio N.º 14

FECHA	CODIGO	DETALLE	PARCIAL	DEBE	HABER
		VIENEN		457.335,03	457.335,03
30/11/2023		-73-			
	5.2.01.10	Depreciación de propiedad, planta y equipo			
	5.2.01.10.02	Depreciación de Vehículo		26,67	
	5.2.01.10.03	Depreciación muebles y enseres		20,77	
	5.2.01.10.04	Depreciación maquinaria y equipo		5,47	
	5.2.01.10.05	Depreciación equipo de computación		25,19	
	1.2.02	(-) Depreciación acumulada propiedad, planta y equipo			
	1.2.02.02	(-) Depreciación acumulada de Vehículo			26,67
	1.2.02.03	(-) Depreciación acumulada de muebles y enseres			20,77
	1.2.02.04	(-) Depreciación acumulada maquinaria y equipo			5,47
	1.2.02.05	(-) Depreciación acumulada equipo de computación			25,19
		P/R. Depreciación mensual del mes de Noviembre del 2023			
30/11/2023		-74-			
	2.1.03	Obligaciones con la administración tributaria			
	2.1.03.02	IVA ventas			
	2.1.03.02.01	IVA Ventas 12%		3043,18	
	1.1.05.04	Gastos operacionales			
	1.1.05.04.01	Gasto Factor Proporcionalidad		183,68	
	1.1.05.04	IVA en compras			
	1.1.05.04.01	IVA en compras 12%			2.623,66
	1.1.05	Activos por impuestos corrientes			
	1.1.05.02	Crédito tributario de compras y adquisición			603,20
		P/r Liquidación del IVA del mes de Noviembre 2023			
3/12/2023		-75-			
	1.1.	Efectivo y equivalentes del efectivo			
	1.1.01	Caja		2.130,26	
	2.1.03.02	IVA ventas			
	2.1.03.02.01	IVA Ventas 12%			220,81
	4.1.01	Ventas			
	4.1.01.01	Ventas 12%			1.840,05
	4.1.01.02	Ventas 0%			69,40
		P/r las ventas del 03 de Diciembre al contado según Anexo 12 de ventas			
3/12/2023		-76-			
	5.1.01	Costos operacionales			
	5.1.01.03	Costo de ventas		1.661,80	
	1.1.03	Inventarios			
	1.1.03.01	Inventario de Mercaderías			1.661,80
		P/r El costo de venta del 3 de diciembre al contado según auxiliar de costos 12			
		SUMAN Y PASAN		464.432,04	464.432,04



PERFILES CATACOCHA
Libro diario
Al 01 de octubre del 2023

Folio N.º 15

FECHA	CODIGO	DETALLE	PARCIAL	DEBE	HABER
VIENEN				464.432,04	464.432,04
4/12/2023		-77-			
	1.1.03	Inventarios			
	1.1.03.01	Inventario de Mercaderías		114,60	
	1.1.05.04	IVA en compras			
	1.1.05.04.01	IVA en compras 12%		13,75	
	1.1.01	Efectivo y equivalentes del efectivo			
	1.1.01.02	Bancos			128,35
	1.1.01.02.01	Banco de Loja Cta. Cte. 2901966381	128,35		
		P/R la Compra de mercaderia del 04 de Diciembre al contado según Anexo de Compras 11			
4/11/2023		-78-			
	1.1.01	Efectivo y equivalentes del efectivo			
	1.1.01.02	Bancos		2.130,26	
	1.1.01.02.01	Banco de Loja Cta. Cte. 2901966381	2.130,26		
	1.1.01	Efectivo y equivalentes del efectivo			
	1.1.01.01	Caja			2.130,26
		P/R El deposito de la semana 03 de Diciembre del 2023			
5/12/2023		-79-			
	5.2.01.05	Servicios básicos			
	5.2.01.05.02	Internet	20,99	20,99	
	1.1.05.04	IVA en compras			
	1.1.05.04.01	IVA en compras 12%		2,52	
	1.1.01	Efectivo y equivalentes del efectivo			
	1.1.01	Bancos			23,51
	1.1.01.01	Banco de Loja Cta. Cte. 2901966381	23,51		
		P/R. Pago en efectivo por el plan de internet para el uso del área administrativa, a la empresa Claro según Factura Nro. 001-065-104996287			
9/12/2023		-80-			
	2.1.02	Beneficios a empleados			
	2.1.02.02	IESS por pagar			
	2.1.02.02.01	Aporte individual al IESS por pagar		170,10	
	2.1.02.02.02	Aporte patronal al IESS por pagar		218,70	
	2.1.02.03.03	Fondos de reserva por pagar		149,94	
	1.1.01	Efectivo y equivalentes del efectivo			
	1.1.01.02	Bancos			538,74
	1.1.01.02.01	Banco de Loja Cta. Cte. 2901966381	520,74		
		P/R El Pago del IESS del mes de Nobiembre			
9/12/2023		-81-			
	1.1.	Efectivo y equivalentes del efectivo			
	1.1.01	Caja		5.159,78	
	2.1.03.02	IVA ventas			
	2.1.03.02.01	IVA Ventas 12%			529,32
	4.1.01	Ventas			
	4.1.01.01	Ventas 12%			4.411,01
	4.1.01.02	Ventas 0%			219,45
		P/r las ventas del 09 de Diciembre al contado según Anexo 13 de ventas			
SUMAN Y PASAN				472.412,68	472.412,68



PERFILES CATACOCHA
Libro diario
Al 01 de octubre del 2023

Folio N.º 16

FECHA	CODIGO	DETALLE	PARCIAL	DEBE	HABER
VIENEN				472.412,68	472.412,68
9/12/2023		-82-			
	5.1.01	Costos operacionales			
	5.1.01.03	Costo de ventas		-	
				4.258,09	
	1.1.03	Inventarios			
	1.1.03.01	Inventario de Mercaderías			4.258,09
		P/r El costo de venta 09 de Diciembre al contado según auxiliar de costos 13			
9/12/2023		-83-			
	1.1.01	Efectivo y equivalentes del efectivo			
	1.1.01.02	Bancos		5.159,78	
	1.1.01.02.01	Banco de Loja Cta. Cte. 2901966381	5.159,78		
	1.1.01	Efectivo y equivalentes del efectivo			
	1.1.01.01	Caja			5.159,78
		P/R El deposito de la semana 09 de Diciembre del 2023			
9/12/2023		-84-			
	1.1.03	Inventarios			
	1.1.03.01	Inventario de Mercaderías		4.489,34	
	1.1.05.04	IVA en compras			
	1.1.05.04.01	IVA en compras 12%		536,78	
	1.1.01	Efectivo y equivalentes del efectivo			
	1.1.01.02	Bancos			5.026,12
	1.1.01.02.01	Banco de Loja Cta. Cte. 2901966381	5.026,12		
		P/R la Compra de mercaderia del 09 de Diciembre al contado según Anexo 12 de Compras			
11/12/2023		-85-			
	2.2.01	Obligaciones con instituciones financieras		939,36	
	2.2.01.01	Instituciones financieras locales			
	5.2.02	Gastos financieros		10,72	
	5.2.02.01	Intereses	10,72		
	1.1.01	Efectivo y equivalentes del efectivo			
	1.1.01.02	Bancos			950,08
	1.1.01.02.01	Banco de Loja Cta. Cte. 2901966381	950,08		
		P/R. El pago de las obligaciones financieras del mes de Diciembre del 2023			
12/12/2023		-86-			
	5.2.01.05	Servicios básicos			
	5.2.01.05.03	Transporte y movilizacion		56,00	
	1.1.01	Efectivo y equivalentes del efectivo			
	1.1.01.01	Caja			56,00
		P/R. El pago de transporte de paquetería según Facturas Nro 002-020-000007179 y Nro. 002-020-000007178			
16/12/2023		-87-			
	1.1.	Efectivo y equivalentes del efectivo			
	1.1.01	Caja		2.107,01	
	2.1.03.02	IVA ventas			
	2.1.03.02.01	IVA Ventas 12%			223,23
	4.1.01	Ventas			
	4.1.01.01	Ventas 12%			1.860,28
	4.1.01.02	Ventas 0%			23,50
		P/r las ventas del 16 de Diciembre de 2023 al contado según Anexo 14 de ventas			
SUMAN Y PASAN				489.969,77	489.969,77



PERFILES CATACOCHA
Libro diario
Al 01 de octubre del 2023

Folio N.º 17

FECHA	CODIGO	DETALLE	PARCIAL	DEBE	HABER
		VIENEN		489.969,77	489.969,77
16/12/2023	5.1.01	Costos operacionales			
	5.1.01.03	Costo de ventas		1.546,60	
	1.1.03	Inventarios			
	1.1.03.01	Inventario de Mercaderías			1.546,60
		P/r El costo de venta 16 de Diciembre al contado según auxiliar de costos 14			
16/12/2023		-89-			
	1.1.03	Inventarios			
	1.1.03.01	Inventario de Mercaderías		3.976,73	
	1.1.05.04	IVA en compras			
	1.1.05.04.01	IVA en compras 12%		453,33	
	1.1.01	Efectivo y equivalentes del efectivo			
	1.1.01.02	Bancos			4.430,06
	1.1.01.02.01	Banco de Loja Cta. Cte. 2901966381	4.430,06		
		P/R la Compra de mercaderia del 16 de Diciembre al contado según Anexo 13 de Compras			
16/12/2023		-90-			
	1.1.01	Efectivo y equivalentes del efectivo			
	1.1.01.02	Bancos		2.107,01	
	1.1.01.02.01	Banco de Loja Cta. Cte. 2901966381	2.107,01		
	1.1.01	Efectivo y equivalentes del efectivo			
	1.1.01.01	Caja			2.107,01
		P/R El deposito de la semana 16 de Diciembre del 2023			
23/12/2023		-91-			
	1.1.	Efectivo y equivalentes del efectivo			
	1.1.01	Caja		1.436,50	
	2.1.03.02	IVA ventas			
	2.1.03.02.01	IVA Ventas 12%			121,07
	4.1.01	Ventas			
	4.1.01.01	Ventas 12%			1.008,93
	4.1.01.02	Ventas 0%			306,50
		P/r las ventas del 23 de Diciembre de 2023 al contado según Anexo 15 de ventas			
23/12/2023		-92-			
	5.1.01	Costos operacionales			
	5.1.01.03	Costo de ventas		1.235,59	
	1.1.03	Inventarios			
	1.1.03.01	Inventario de Mercaderías			1.235,59
		P/r El costo de venta del 23 de Diciembre al contado según auxiliar de costos 15			
23/12/2023		-93-			
	1.1.03	Inventarios			
	1.1.03.01	Inventario de Mercaderías		1.880,10	
	1.1.05.04	IVA en compras			
	1.1.05.04.01	IVA en compras 12%		225,25	
	1.1.01	Efectivo y equivalentes del efectivo			
	1.1.01.02	Bancos			2.105,35
	1.1.01.02.01	Banco de Loja Cta. Cte. 2901966381	2.105,35		
		P/R la Compra de mercaderia del 23 de Diciembre al contado según Anexo 14 de Compras			
24/12/2023		-94-			
	1.1.01	Efectivo y equivalentes del efectivo			
	1.1.01.02	Bancos		1.436,50	
	1.1.01.02.01	Banco de Loja Cta. Cte. 2901966381	1.436,50		
	1.1.01	Efectivo y equivalentes del efectivo			
	1.1.01.01	Caja			1.436,50
		P/R El deposito de la semana 23 de Diciembre del 2023			
		SUMAN Y PASAN		504.267,39	504.267,39



PERFILES CATACOCHA
Libro diario
Al 01 de octubre del 2023

Folio N.º 18

FECHA	CODIGO	DETALLE	PARCIAL	DEBE	HABER
		VIENEN		504.267,39	504.267,39
26/12/2023		-95-			
	5.2.01.02	Remuneraciones Adicionales			
	5.2.01.02.05	Honorarios Profesionales		500,00	
	1.1.05.04	IVA en compras			
	1.1.05.04.01	IVA en compras 12%		60,00	
	1.1.01	Efectivo y equivalentes del efectivo			
	1.1.01.02	Bancos			560,00
	1.1.01.02.01	Banco de Loja Cta. Cte. 2901966381	560,00		
		P/R. El pago de honorarios profesionales del mes de Diciembre de 2023			
27/12/2023		-96-			
	1.1.03	Inventarios			
	1.1.03.01	Inventario de Mercaderías		4.685,89	
	1.1.05.04	IVA en compras			
	1.1.05.04.01	IVA en compras 12%		562,31	
	1.1.01	Efectivo y equivalentes del efectivo			
	1.1.01.02	Bancos			5.248,20
	1.1.01.02.01	Banco de Loja Cta. Cte. 2901966381	5.248,20		
		P/R la Compra de mercadería del 27 de Diciembre al contado según Anexo 15 de Compras			
30/12/2023		-97-			
	5.2.01	Gastos operacionales			
	5.2.01.01	Sueldos y salarios		1.800,00	
	5.2.01.01.01	Sueldos	1.800,00		
	5.2.01.03.03	Aporte patronal al IESS (12,15%)		218,70	
	5.2.01.02	Remuneraciones Adicionales			
	5.2.01.02.01	Décimo tercera remuneración		150,00	
	5.2.01.02.02	Décimo cuarta remuneración		112,50	
	5.2.01.02.03	Fondos de reserva		149,94	
	1.1.01	Efectivo y equivalentes del efectivo			
	1.1.01.02	Bancos			1.629,90
	1.1.01.02.01	Banco de Loja Cta. Cte. 2901966381	1.629,90		
	2.1.02.02	IESS por pagar			
	2.1.02.02.01	Aporte individual al IESS por pagar			170,10
	2.1.02.02.02	Aporte patronal al IESS por pagar			218,70
	2.1.02.03	Remuneraciones adicionales por pagar			
	2.1.02.03.01	Décimo tercero remuneración por pagar			150,00
	2.1.02.03.02	Décimo cuarta remuneración por pagar			112,50
	2.1.02.03.03	Fondos de reserva por pagar			149,94
		P/R. Pago de sueldos y provisiones al área administrativa y al área de ventas del mes de Diciembre 2023			
30/12/2023		-98-			
	5.2.01.10	Depreciación de propiedad, planta y equipo			
	5.2.01.10.02	Depreciación de Vehículo		26,67	
	5.2.01.10.03	Depreciación muebles y enseres		20,77	
	5.2.01.10.04	Depreciación maquinaria y equipo		5,47	
	5.2.01.10.05	Depreciación equipo de computación		25,19	
	1.2.02	(-) Depreciación acumulada propiedad, planta y equipo			
	1.2.02.02	(-) Depreciación acumulada de Vehículo			26,67
	1.2.02.03	(-) Depreciación acumulada de muebles y enseres			20,77
	1.2.02.04	(-) Depreciación acumulada maquinaria y equipo			5,47
	1.2.02.05	(-) Depreciación acumulada equipo de computación			25,19
		P/R. Depreciación mensual del mes de Diciembre del 2023			
		SUMAN Y PASAN		512.584,83	512.584,83



PERFILES CATACOCHA
Libro diario
Al 01 de octubre del 2023

Folio N.º 19

FECHA	CODIGO	DETALLE	PARCIAL	DEBE	HABER
		VIENEN		512.584,83	512.584,83
30/12/2023		-99-			
	1.1.	Efectivo y equivalentes del efectivo			
	1.1.01	Caja		1.557,36	
	2.1.03.02	IVA ventas			
	2.1.03.02.0	IVA Ventas 12%			166,86
	1				
	4.1.01	Ventas			
	4.1.01.01	Ventas 12%			1.390,50
	4.1.01.02	Ventas 0%			
		P/r las ventas del 30 de Diciembre de 2023 al contado según Anexo 16 de ventas			
30/12/2023		-100-			
	5.1.01	Costos operacionales			
	5.1.01.03	Costo de ventas		1.300,67	
	1.1.03	Inventarios			
	1.1.03.01	Inventario de Mercaderías			1.300,67
		P/r El costo de venta del 30 de Diciembre al contado según auxiliar de costos 16			
30/12/2023		-101-			
	1.1.01	Efectivo y equivalentes del efectivo			
	1.1.01.02	Bancos		1.557,36	
	1.1.01.02.0	Banco de Loja Cta. Cte. 2901966381	1.557,36		
	1				
	1.1.01	Efectivo y equivalentes del efectivo			
	1.1.01.01	Caja			1.557,36
		P/R El deposito de la semana 30 de diciembre del 2023			
31/12/2023		-102-			
	5.2.01	Gastos operacionales			
	5.2.01.05.0	Servicios Bancarios		22,32	
	5				
	1.1.05.04	IVA en compras			
	1.1.05.04.0	IVA en compras 12%		2,68	
	1				
	1.1.01	Efectivo y equivalentes del efectivo			
	1.1.01.02	Bancos			25,00
	1.1.01.02.0	Banco de Loja Cta. Cte. 2901966381	25,00		
	1				
		P/R. El pago de Servicios Bancarios según Facturas Nro. 001-018-001239645			
31/12/2023		-103-			
	5.2.01	Gastos operacionales			
	5.2.01.05.0	Servicios Bancarios		2,52	
	5				
	1.1.05.04	IVA en compras			
	1.1.05.04.0	IVA en compras 12%		0,30	
	1				
	1.1.01	Efectivo y equivalentes del efectivo			
	1.1.01.02	Bancos			2,82
	1.1.01.02.0	Banco de Loja Cta. Cte. 2901966381	2,82		
	1				
		P/R. El pago de Servicios Bancarios según Facturas Nro. 001-035-007522778			
		SUMAN Y PASAN		517.028,04	517.028,04



PERFILES CATACOCHA
Libro diario
Al 01 de octubre del 2023

Folio N.º 20

FECHA	CODIGO	DETALLE	PARCIAL	DEBE	HABER
VIENEN				517.028,04	517.028,04
31/12/2023		-104-			
	5.2.01.05	Servicios básicos		258,93	
	5.2.01.05.04	Arriendo local comercial	258,93		
	1.1.05.04	IVA en compras			
	1.1.05.04.01	IVA en compras 12%		31,07	
	1.1.01	Efectivo y equivalentes del efectivo			
	1.1.01.02	Bancos			290,00
	1.1.01.02.01	Banco de Loja Cta. Cte. 2901966381	290,00		
		P/R. El pago del Arriendo del mes de Diciembre del 2023			
31/12/2023		-105-			
	5.2.01.05	Servicios básicos		86,73	
	5.2.01.05.01	Luz eléctrica	40,00		
	5.2.01.05.02	Agua potable	46,73		
	1.1.01	Efectivo y equivalentes del efectivo			
	1.1.01.02	Bancos			86,73
	1.1.01.02.01	Banco de Loja Cta. Cte. 2901966381	86,73		
		P/R. El pago de Servicios Básicos del mes de diciembre del 2023			
31/12/2023		-106-			
	2.1.03	Obligaciones con la administración tributaria			
	2.1.03.02	IVA ventas			
	2.1.03.02.01	IVA Ventas 12%		1.261,29	
	1.1.05	Activos por impuestos corrientes			
	1.1.05.02	Crédito tributario de compras y adquisición		521,72	
	5.2.01	Gastos operacionales			
	5.2.01.10	Gasto Factor Poporcionalidad		104,98	
	1.1.05.04	IVA en compras			
	1.1.05.04.01	IVA en compras 12%			1.887,99
		P/r Liquidación del IVA del mes de Diciembre /2023			
Suman				519.292,76	519.292,76
ASIENTOS DE AJUSTE					
31/12/2023		-107-			
	5.2.01	Gastos operacionales			
	5.2.01.07	Consumo de suministros de oficina		9,00	
	1.1.04	Bienes de menor cuantía			
	1.1.04.01	Inv. Suministros de oficina			9,00
		P/R Consumo de suministros de oficina			
31/12/2023		-108-			
	5.2.01	Gastos operacionales			
	5.2.01.09	Consumo de suministros de aseo y limpieza		208,95	
	1.1.04	Bienes de menor cuantía			
	1.1.04.02	Inv. Suministros de Aseo y Limpieza			208,95
		P/R Consumo de suministros de aseo y limpieza			
31/12/2023		-109-			
	5.2.01.07	Cuentas incobrables		30,57	
	1.1.02.03	(-) Provisión cuentas incobrables			30,57
		P/R Asiento de ajuste de cuentas incobrables			
SUMAN Y PASAN				519.541,28	519.541,28



PERFILES CATACOCCHA
Libro diario
Al 01 de octubre del 2023

Folio N.º 21

FECHA	CODIGO	DETALLE	PARCIAL	DEBE	HABER
		VIENEN		519.541,28	519.541,28
		ASIENTOS DE CIERRE			
		-110-			
		INGRESOS OPERACIONALES			
31/12/2023	4.1				
	4.1.01	Ventas		68.901,59	
	4.1	INGRESOS OPERACIONALES			
	4.1.02	Utilidad Bruta en Ventas			7.438,13
	5.1.01	COSTOS OPERACIONALES			
	5.1.01.03	Costo de ventas			61.463,46
		P/R La utilidad bruta en ventas			
		-111-			
		INGRESOS OPERACIONALES			
31/12/2023	4.1				
	4.1.02	Utilidad Bruta en Ventas		7.438,13	
	6.01	RESUMEN DE PÉRDIDAS Y GANANCIAS		3.993,27	
	3.3.01	Pérdidas y ganancias			
	5.2.01	Gastos operacionales			
	5.2.01.01	Sueldos y salarios			5.400,00
	5.2.01.02	Remuneraciones Adicionales			1.237,32
	5.2.01.02.05	Honorarios Profesionales			1.500,00
	5.2.01.04.01	Aporte patronal al IESS (12,15%)			656,10
	5.2.01.06	Servicios básicos			1.099,95
	5.2.01.05.03	Transporte y movilización			196,05
	5.2.01.07	Cuentas incobrables			30,57
	5.2.01.08	Consumo de suministros de oficina			9,00
	5.2.01.09	Consumo de suministros de aseo y limpieza			208,95
	5.2.01.12	Depreciación de propiedad, planta y equipo			
	5.2.01.12.01	Depreciación de vehiculo			80,01
	5.2.01.12.02	Depreciación muebles y enseres			62,31
	5.2.01.12.03	Depreciación maquinaria y equipo			16,41
	5.2.01.12.04	Depreciación equipo de computación			75,57
	5.2.02	Gastos financieros			32,16
	5.2.01.05.05	Servicios Bancarios			155,64
	5.2.01.10	Gasto Factor Poporcionalidad			671,37
		P/R Sierre de Gastos sueldos, transporte y depreciación			
				5.226.010,11	5.226.010,11
Loja, 31 de diciembre de 2023					
GERENTE			CONTADOR		

PERFILES CATACOCHA					
LIBRO MAYOR					
(EXPRESADO EN DOLARES DE LOS ESTADOS UNIDOS)					
Código:	1.1.01.01				
Cuenta:	Caja				
FECHA	DETALLE	ASIENTO	DEBE	HABER	SALDO
1/10/2023	P/r. El Estado de Situación Inicial	1	515,45		515,45
1/10/2023	P/r las ventas del 01 de octubre al contado según Anexo de ventas 1	2	686,82		1.202,27
5/10/2023	P/R El deposito de la semana 01 de octubre del 2023	5		686,82	515,45
8/10/2023	P/r las ventas del 08 de octubre al contado según anexo de ventas 2	8	9.288,94		9.804,39
8/10/2023	P/R El deposito de la semana 08 de octubre del 2023	10		9.288,94	515,45
15/10/2023	P/r Las ventas del 15 de octubre al contado según anexo de ventas 3	14	7.350,90	-	7.866,35
16/10/2023	P/R El deposito de la semana 15 de octubre del 2023	18		7.350,90	515,45
22/10/2023	P/r las ventas del 22 de octubre al contado según Anexo de ventas 4	20	6.402,42	-	6.917,87
22/10/2023	P/R El deposito de la semana 22 de octubre del 2023	23		6.402,42	515,45
24/10/2023	P/R. El pago de transporte de paquetería según Facturas Nro. 011-005-000182489 y Nro. 053-007-000085410	24		29,25	486,20
28/10/2023	P/R. El pago de transporte de paquetería según Facturas Nro. 036-007-000928297 y Nro. 036-001-000027801	25		6,00	480,20
29/10/2023	P/r las ventas del 29 de octubre al contado según Anexo de ventas 5	26	7.164,68	-	7.644,88
29/10/2023	P/R El deposito de la semana 29 de octubre del 2023	28		7.164,68	480,20
31/10/2023	P/r las ventas del 31 de octubre al contado según Anexo de ventas 6	34	2.971,60	-	3.451,80
31/10/2023	P/R El deposito de la semana 31 de octubre del 2023	37		2.971,60	480,20
5/11/2023	P/r las ventas del 05 de Noviembre al contado según Anexo de ventas 7	43	1.433,93		1.914,13
6/11/2023	P/R El deposito de la semana 5 de noviembre del 2023	46		1.433,93	480,20
10/11/2023	P/R. El pago de transporte de paquetería según Factura Nro.007-001-000004853	47		10,00	470,20
12/11/2023	P/r las ventas del 12 de noviembre al contado según Anexo de ventas 8	49	8.920,79		9.390,99
12/11/2023	P/R El deposito de la semana 12 de noviembre del 2023	52		8.920,79	470,20
19/11/2023	P/r las ventas del 19 de noviembre al contado según Anexo de ventas 9	54	6.185,14		6.655,34
19/11/2023	P/R El deposito de la semana 19 de noviembre del 2023	56		6.185,14	470,20
26/11/2023	P/r las ventas del 26 de noviembre al contado según Anexo de ventas 10	58	7.808,87		8.279,07
26/11/2023	P/R El deposito de la semana 19 de noviembre del 2023	60		7.808,87	470,20
30/11/2023	P/r las ventas del 30 de noviembre al contado según Anexo de ventas 11	66	5.955,83		6.426,03
30/11/2023	P/R El deposito de la semana 30 de noviembre del 2023	68		5.955,83	470,20
30/11/2023	P/R. El pago de transporte de paquetería según Facturas Nro.001-018-001219659	71		11,61	458,59
3/12/2023	P/r las ventas del 03 de diciembre al contado según Anexo 12 de ventas	75	2.130,26		2.588,84
4/12/2023	P/R El deposito de la semana 03 de diciembre del 2023	78		2.130,26	458,59
9/12/2023	P/r las ventas del 09 de diciembre al contado según Anexo 13 de ventas	81	5.159,78		5.618,37
9/12/2023	P/R El deposito de la semana 09 de diciembre del 2023	83		5.159,78	458,59
12/12/2023	P/R. El pago de transporte de paquetería según Facturas Nro 002-020-000007179 y 002-020-000007178	86		56,00	402,59
16/12/2023	P/r las ventas del 16 de diciembre de 2023 según Anexo 14 de ventas	87	2.107,01		2.509,60
16/12/2023	P/R El deposito de la semana 16 de diciembre del 2023	90		2.107,01	402,59
23/12/2024	P/r las ventas del 23 de diciembre de 2023 al contado según Anexo de ventas	91	1.436,50		1.839,09
24/12/2023	P/R El deposito de la semana 23 de diciembre del 2023	94		1.436,50	402,59
30/12/2023	P/R las ventas del 30 de diciembre de 2023 al contado según Anexo 16 de ventas	99	1.557,36		1.959,95
30/12/2023	P/R El deposito de la semana 30 de diciembre del 2023	101		1.557,36	402,59
	SUMA		77.076,28	76.673,69	402,59

PERFILES CATACOCHA					
LIBRO MAYOR					
(EXPRESADO EN DOLARES DE LOS ESTADOS UNIDOS)					
Código:	1.1.01.02				
Cuenta:	Bancos				
FECHA	DETALLE	FOLIO/ ASIENTO	DEBE	HABER	SALDO
1/10/2023	P/r. El Estado de Situación Inicial	1	22.663,10		22.663,10
4/10/2023	P/R. Pago en efectivo por el plan de internet para el uso del área administrativa, a la empresa Claro según Factura Nro.001012-000280734	4		23,51	22.639,59
5/10/2023	P/R El deposito de la semana 01 de octubre del 2023	5	686,82		23.326,41
5/10/2023	P/R El deposito del pago de IESS y Renumeraciones adicionales del mes de septiembre del 2023	6		538,74	22.787,67
6/10/2023	P/R. El pago de transporte de paquetería	7		3,00	22.784,67
8/10/2023	P/R El deposito de la semana 08 de octubre del 2023	10	9.288,94		32.073,61
8/10/2023	P/R la Compra de mercadería del 08 de octubre al contado según Anexo de Compras 1	11		5.325,81	26.747,80
10/10/2023	P/R. El pago de las obligaciones financieras, por préstamo Bancario del mes de octubre del 2023	12		951,37	25.796,43
11/10/2023	P/R. El pago de transporte de paquetería según Facturas Nro 002-020-000007179 y 002-020-000007178	13		82,50	25.713,93
15/10/2023	P/R la Compra de mercadería del 15 de octubre al contado según Anexo de Compras 2	16		14.605,06	11.108,87
15/10/2023	P/R Pago de las obligaciones Tributarias de mes de septiembre 2023	17		38,79	11.070,08
16/10/2023	P/R El deposito de la semana 15 de octubre del 2023	18	7.350,90		18.420,98
17/10/2023	P/R Devolución de mercadería comprada Factura 001-099-000257385	19	14,80		18.435,78
22/10/2023	P/R la Compra de mercadería del 22 de octubre al contado según Anexo de Compras 3	22		3.335,53	15.100,25
22/10/2023	P/R El deposito de la semana 22 de octubre del 2023	23	6.402,42		21.502,67
29/10/2023	P/R El deposito de la semana 29 de octubre del 2023	28	7.164,68		28.667,35
29/10/2023	P/R la Compra de mercadería del 29 de octubre al contado según Anexo de Compras 4	29		14.738,88	13.928,48
29/10/2023	P/r. Pago al proveedor Navacero S.A principal	30		2.748,00	11.180,48
30/10/2023	P/R. Pago de sueldos y provisiones al área administrativa y al área de ventas del mes de octubre 2023	31		1.629,90	9.550,58
30/10/2023	P/R. El pago del Arriendo del mes de octubre del 2023	32	-	290,00	9.260,58
30/10/2023	P/R. El pago de Servicios Bancarios según Facturas Nro. 001-018-001197282 y Nro. 001-035-007346303	33		93,58	9.167,00
31/10/2023	P/R la Compra de mercadería del 31 de octubre al contado según Anexo de Compras 5	36	-	3.974,96	5.192,04
31/10/2023	P/R El deposito de la semana 31 de octubre del 2023	37	2.971,60		8.163,64
31/10/2023	P/R. El pago de honorarios profesionales del mes de octubre de 2023	38		560,00	7.603,64
31/10/2023	P/R. El pago de Servicios Básicos del mes de octubre del 2023	39	-	86,73	7.516,91
2/11/2023	P/R. Pago de internet para el uso del área administrativa, a la empresa Claro según Factura Nro.001-004-000792945	42		23,51	7.493,40
5/11/2023	P/R la Compra de mercadería del 05 de Noviembre al contado según Anexo de Compras 6	45		2.401,10	5.092,30
6/11/2023	P/R El deposito de la semana 5 de noviembre del 2023	46	1.433,93		6.526,23
10/11/2023	P/R. El pago de las obligaciones financieras del mes de noviembre del 2023	48		951,88	5.574,35
12/11/2023	P/R El Pago del IESS del mes de Octubre	51	-	538,74	5.035,61
12/11/2023	P/R El deposito de la semana 12 de noviembre del 2023	52	8.920,79		13.956,40
12/11/2023	P/R la Compra de mercadería del 12 de Noviembre al contado según Anexo de Compras 7	53	-	13.251,45	704,95
19/11/2023	P/R El deposito de la semana 19 de noviembre del 2023	56	6.185,14		6.890,09
19/11/2023	P/R la Compra de mercadería del 19 de Noviembre al contado según Anexo de Compras 8	57	-	4.448,45	2.441,64
26/11/2023	P/R El deposito de la semana 19 de noviembre del 2023	60	7.808,87		10.250,51
26/11/2023	P/R la Compra de mercadería del 26 de Noviembre al contado según Anexo de Compras 9	61		3.189,93	7.060,59
27/11/2023	P/R El pago del Arriendo del mes de noviembre del 2023	62	-	290,00	6.770,59
27/11/2023	P/R. El pago de Servicios Básicos del mes de noviembre del 2023	63		86,73	6.683,86
28/11/2023	P/R. El pago de honorarios profesionales del mes de Noviembre de 2023	64		560,00	6.123,86
29/11/2023	P/r. Pago al proveedor Navacero S.A principal	65		1.058,16	5.065,70
30/11/2023	P/R El deposito de la semana 30 de noviembre del 2023	68	5.955,83		11.021,52
30/11/2023	P/R la Compra de mercadería del 30 de Noviembre al contado según Anexo de Compras 10	69	-	378,97	10.642,55
30/11/2023	P/R. El pago de Servicios Bancarios según Facturas Nro.001-018-001219659; Nro.001-004-008172404 y Nro.001-018-001219659	70		45,52	10.597,03
30/11/2023	P/R. Pago de sueldos y provisiones al área administrativa y al área de ventas del mes de Noviembre 2023	72		1.629,90	8.967,13
4/12/2023	P/R la Compra de mercaderías del 04 de diciembre al contado según Anexo de Compras 11	77	-	128,35	8.838,78
4/12/2023	P/R El deposito de la semana 03 de diciembre del 2023	78	2.130,26		10.969,04
5/12/2024	P/R. Pago en efectivo por el plan de internet para el uso del área administrativa, a la empresa Claro según Factura Nro. 001-065-104996287	79	-	23,51	10.945,53
5/12/2024	P/R El Pago del IESS del mes de Noviembre	80	-	538,74	10.406,79

PERFILES CATACOCHA LIBRO MAYOR (EXPRESADO EN DOLARES DE LOS ESTADOS UNIDOS)					
Código:	1.1.01.02				
Cuenta:	Cuentas por cobrar a clientes				
FECHA	DETALLE	FOLIO/ ASIENTO	DEBE	HABER	SALDO
9/12/2023	P/R la Compra de mercaderías del 09 de diciembre al contado según Anexo 12 de Compras	84		5.026,12	10.540,45
11/12/2023	P/R. El pago de las obligaciones financieras del mes de diciembre del 2023	85		950,08	9.590,37
16/12/2023	P/r La Compra de mercaderías del 16 de diciembre al contado según Anexo 13 de Compras	89		4.430,06	5.160,30
16/12/2023	P/R El deposito de la semana 16 de diciembre del 2023	90	2.107,01		7.267,32
23/12/2023	P/R la Compra de mercaderías del 23 de diciembre al contado según Anexo 14 de Compras	93	-	2.105,35	5.161,97
24/12/2023	P/R El deposito de la semana 23 de diciembre del 2023	94	1.436,50		6.598,47
26/12/2023	P/R. El pago de honorarios profesionales del mes de diciembre de 2023	95		560,00	6.038,47
27/12/2023	P/R la Compra de mercaderías del 27 de diciembre al contado según Anexo 15 de Compras	96		5.248,20	790,27
30/12/2023	P/R. Pago de sueldos y provisiones al área administrativa y al área de ventas del mes de diciembre 2023	97		1.629,90	-839,63
30/12/2023	P/R El deposito de la semana 30 de diciembre del 2023	101	1.557,36		717,73
31/12/2023	P/R. El pago de Servicios Bancarios según Facturas Nro. 001-018-001239645	102		25,00	692,73
31/12/2023	P/R. El pago de Servicios Bancarios según Facturas Nro. 001-035-007522778	103		2,82	689,91
31/12/2023	P/R. El pago del Arriendo del mes de diciembre del 2023	104		290,00	399,91
31/12/2023	P/R. El pago de Servicios Básicos del mes de diciembre del 2023	105		86,73	313,18
	SUMA		99.238,73	98.925,55	313,18

PERFILES CATACOCHA LIBRO MAYOR (EXPRESADO EN DOLARES DE LOS ESTADOS UNIDOS)					
Código:	1.1.02.02				
Cuenta:	Cuentas por cobrar a clientes				
FECHA	DETALLE	FOLIO/ ASIENTO	DEBE	HABER	SALDO
1/10/2023	P/r. El Estado de Situación Inicial	1	3.056,53		3.056,53
	SUMA		3.056,53	-	3.056,53

PERFILES CATACOCHA LIBRO MAYOR (EXPRESADO EN DOLARES DE LOS ESTADOS UNIDOS)					
Código:	1.1.03.01				
Cuenta:	Inventario de Mercaderías				
FECHA	DETALLE	FOLIO/ ASIENTO	DEBE	HABER	SALDO
1/10/2023	P/r. El Estado de Situación Inicial	1	160.755,32		160.755,32
1/10/2023	P/r El costo de venta del 01 de octubre al contado según auxiliar de costos 1	3		590,49	160.164,83
8/10/2023	P/r El costo de venta del 08 de octubre al contado según auxiliar de costos 2	9		7.504,01	152.660,82
8/10/2023	P/R la Compra de mercadería del 08 de octubre al contado según Anexo de Compras 1	11	4.755,19		157.416,01
15/10/2023	P/r El costo de venta del 15 de octubre al contado según auxiliar de costos 3	15		5.317,43	152.098,59
15/10/2023	P/R la Compra de mercadería del 15 de octubre al contado según Anexo de Compras 2	16	13.063,52		165.162,11
17/10/2023	P/R Devolución de mercadería comprada Factura 001-099-000257385	19		14,80	165.147,31
22/10/2023	P/r El costo de venta del 22 de octubre al contado según auxiliar de costos 4	21		5.525,27	159.622,04
22/10/2023	P/R la Compra de mercadería del 22 de octubre al contado según Anexo de Compras 3	22	2.978,15		162.600,19
29/10/2023	P/r El costo de venta del 29 de octubre al contado según auxiliar de costos 5	27		7.009,06	155.591,13
29/10/2023	P/R la Compra de mercadería del 29 de octubre al contado según Anexo de Compras 4	29	13.159,71		168.750,84
31/10/2023	P/r El costo de venta del 31 de octubre al contado según auxiliar de costos 6	35		1.242,17	167.508,67
31/10/2023	P/R la Compra de mercadería del 31 de octubre al contado según Anexo de Compras 5	36	3.549,07		171.057,74
5/11/2023	P/r El costo de venta del 08 de octubre al contado según auxiliar de costos 7	44		1.191,43	169.866,30
5/11/2023	P/R la Compra de mercadería del 05 de noviembre al contado según Anexo de Compras 6	45	2.143,84		172.010,14
12/11/2023	P/r El costo de venta del 12 de noviembre de 2023 al contado según auxiliar 8	50		7.195,99	164.814,15
12/11/2023	P/R la Compra de mercadería del 12 de noviembre al contado según Anexo de Compras 7	53	11.836,61		176.650,76
19/10/2023	P/r El costo de venta del 19 de octubre al contado según auxiliar de costos 9	55		4.744,75	171.906,01
19/11/2023	P/R la Compra de mercadería del 19 de noviembre al contado según Anexo de Compras 8	57	3.974,88	-	175.880,89
26/10/2023	P/r El costo de venta del 26 de octubre al contado según auxiliar de costos 10	59		5.790,75	170.090,14
26/11/2023	P/R la Compra de mercadería del 26 de noviembre al contado según Anexo de Compras 9	61	2.849,89		172.940,03

PERFILES CATACOCHA LIBRO MAYOR (EXPRESADO EN DOLARES DE LOS ESTADOS UNIDOS)					
Código:	1.1.03.01				
Cuenta:	Inventario de Mercaderías				
FECHA	DETALLE	FOLIO/ ASIENTO	DEBE	HABER	SALDO
30/11/2023	P/r El costo de venta del 30 de octubre al contado según auxiliar de costos 11	67		5,349,36	167,590,67
30/11/2023	P/R la Compra de mercadería del 30 de noviembre al contado según Anexo de Compras 10	69	338,37	-	167,929,04
3/12/2023	P/r El costo de venta del 3 de diciembre al contado según auxiliar de costos 12	76		1,661,80	166,267,24
4/12/2023	P/R la Compra de mercaderías del 04 de diciembre al contado según Anexo de Compras 11	77	114,60		166,381,84
9/12/2023	P/r El costo de venta 09 de diciembre al contado según auxiliar de costos 13	82		4,258,09	162,123,75
9/12/2023	P/R la Compra de mercaderías del 09 de diciembre al contado según Anexo 12 de Compras	84	4,489,34	-	166,613,09
16/12/2023	P/r El costo de venta 16 de diciembre al contado según auxiliar de costos 14	88		1,546,60	165,066,49
16/12/2023	P/r La Compra de mercaderías del 16 de diciembre al contado según Anexo 13 de Compras	89	3,976,73		169,043,22
23/12/2023	P/r El costo de venta del 23 de diciembre al contado según auxiliar de costos 15	92		1,235,59	167,807,63
23/12/2023	P/R la Compra de mercaderías del 23 de diciembre al contado según Anexo 14 de Compras	93	1,880,10	-	169,687,73
27/12/2023	P/R la Compra de mercaderías del 27 de diciembre al contado según Anexo 15 de Compras	96	4,685,89	-	174,373,62
30/12/2023	P/r El costo de venta del 30 de diciembre al contado según auxiliar de costos 16	100		1,300,67	173,072,95
	SUMA		234,551,21	61,478,26	173,072,95

PERFILES CATACOCHA LIBRO MAYOR (EXPRESADO EN DOLARES DE LOS ESTADOS UNIDOS)					
Código:	1.1.04.01				
Cuenta:	Inv. Suministros de oficina				
FECHA	DETALLE	FOLIO/ ASIENTO	DEBE	HABER	SALDO
1/10/2023	P/r. El Estado de Situación Inicial	1	9,00		9,00
31/12/2023	P/R Ajuste de consumo de suministros de oficina	107		9,00	
	SUMA		9,00	-	9,00

PERFILES CATACOCHA LIBRO MAYOR (EXPRESADO EN DOLARES DE LOS ESTADOS UNIDOS)					
Código:	1.1.04.02				
Cuenta:	Inv. Suministros de Aseo y Limpieza				
FECHA	DETALLE	FOLIO/ ASIENTO	DEBE	HABER	SALDO
1/10/2023	P/r. El Estado de Situación Inicial	1	300,05		300,05
31/12/2023	P/R Ajuste Consumo de suministros de aseo y limpieza	108		208,95	
	SUMA		300,05	-	300,05

PERFILES CATACOCHA LIBRO MAYOR (EXPRESADO EN DOLARES DE LOS ESTADOS UNIDOS)					
Código:	1.2.01.03				
Cuenta:	Vehículo (Moto)				
FECHA	DETALLE	FOLIO/ ASIENTO	DEBE	HABER	SALDO
1/10/2023	P/r. El Estado de Situación Inicial	1	2,000,00		2,000,00
	SUMA		2,000,00	-	2,000,00

PERFILES CATACOCHA LIBRO MAYOR (EXPRESADO EN DOLARES DE LOS ESTADOS UNIDOS)					
Código:	1.2.01.04				
Cuenta:	Muebles y enseres				
FECHA	DETALLE	FOLIO/ ASIENTO	DEBE	HABER	SALDO
1/10/2023	P/r. El Estado de Situación Inicial	1	2,769,99		2,769,99
	SUMA		2,769,99	-	2,769,99

PERFILES CATACOCHA LIBRO MAYOR (EXPRESADO EN DOLARES DE LOS ESTADOS UNIDOS)					
Código:	1.2.01.05				
Cuenta:	Maquinaria y equipo				
FECHA	DETALLE	FOLIO/ ASIENTO	DEBE	HABER	SALDO
1/10/2023	P/r. El Estado de Situación Inicial	1	600,00		600,00
	SUMA		600,00	-	600,00

PERFILES CATACOCHA LIBRO MAYOR (EXPRESADO EN DOLARES DE LOS ESTADOS UNIDOS)					
Código:		1.2.01.06			
Cuenta:		Equipo de computación			
FECHA	DETALLE	FOLIO/ ASIENTO	DEBE	HABER	SALDO
1/10/2023	P/r. El Estado de Situación Inicial	1	1.360,00		1.360,00
	SUMA		1.360,00	-	1.360,00

PERFILES CATACOCHA LIBRO MAYOR (EXPRESADO EN DOLARES DE LOS ESTADOS UNIDOS)					
Código:		1.2.02.03			
Cuenta:		(-) Depreciación acumulada de muebles y enseres			
FECHA	DETALLE	FOLIO/ ASIENTO	DEBE	HABER	SALDO
1/10/2023	P/r. El Estado de Situación Inicial	1	-186,93		-186,93
31/10/2023	P/R.Depresiacion mensual del mes de octubre del 2023	40		20,77	-207,70
30/11/2023	P/R. depreciacion del mes de noviembre 2023	73		20,77	-228,47
30/12/2023	P/R.Depresiacion mensual del mes de diciembre del 2023	98		20,77	-249,24
	SUMA		-186,93	62,31	-249,24

PERFILES CATACOCHA LIBRO MAYOR (EXPRESADO EN DOLARES DE LOS ESTADOS UNIDOS)					
Código:		1.2.02.02			
Cuenta:		(-) Depreciación acumulada de Vehículo			
FECHA	DETALLE	FOLIO/ ASIENTO	DEBE	HABER	SALDO
1/10/2023	P/r. El Estado de Situación Inicial	1	-240,03		-240,03
31/10/2023	P/R.Depresiacion mensual del mes de octubre del 2023	40		26,67	-266,70
30/11/2023	P/R. depreciacion del mes de noviembre 2023	73		26,67	-293,37
30/12/2023	P/R.Depresiacion mensual del mes de diciembre del 2023	98		26,67	-320,04
	SUMA		-240,03	80,01	-320,04

PERFILES CATACOCHA LIBRO MAYOR (EXPRESADO EN DOLARES DE LOS ESTADOS UNIDOS)					
Código:		1.2.02.04			
Cuenta:		(-) Depreciación acumulada maquinaria y equipo			
FECHA	DETALLE	FOLIO/ ASIENTO	DEBE	HABER	SALDO
1/10/2023	P/r. El Estado de Situación Inicial	1	-49,23		-49,23
31/10/2023	P/R.Depresiacion mensual del mes de octubre del 2023	40		5,47	-54,70
30/11/2023	P/R. depreciacion del mes de noviembre 2023	73		5,47	-60,17
30/12/2023	P/R.Depresiacion mensual del mes de diciembre del 2023	98		5,47	-65,64
	SUMA		-49,23	16,41	-65,64

PERFILES CATACOCHA LIBRO MAYOR (EXPRESADO EN DOLARES DE LOS ESTADOS UNIDOS)					
Código:		1.2.02.05			
Cuenta:		(-) Depreciación acumulada equipo de computación			
FECHA	DETALLE	FOLIO/ ASIENTO	DEBE	HABER	SALDO
1/10/2023	P/r. El Estado de Situación Inicial	1	-226,71		-226,71
31/10/2023	P/R.Depresiacion mensual del mes de octubre del 2023	40		25,19	-251,90
30/11/2023	P/R. depreciacion del mes de noviembre 2023	73		25,19	-277,09
30/12/2023	P/R.Depresiacion mensual del mes de diciembre del 2023	98		25,19	-302,28
	SUMA		-226,71	75,57	-302,28

PERFILES CATACOCHA LIBRO MAYOR (EXPRESADO EN DOLARES DE LOS ESTADOS UNIDOS)					
Código:		2.1.01.01			
Cuenta:		Cuentas por pagar proveedores			
FECHA	DETALLE	FOLIO/ ASIENTO	DEBE	HABER	SALDO
1/10/2023	P/r. El Estado de Situación Inicial	1		3.806,16	3.806,16
29/10/2023	P/r. Pago al proveedor Navacero S.A principal	30	2.748,00		-1.058,16
29/11/2023	P/r. Pago al proveedor Navacero S.A principal	65	1.058,16		-0,00
	SUMA		3.806,16	3.806,16	-

PERFILES CATACOCHA LIBRO MAYOR (EXPRESADO EN DOLARES DE LOS ESTADOS UNIDOS)					
Código: 2.1.03					
Cuenta: Obligaciones con la administración tributaria					
FECHA	DETALLE	FOLIO/ ASIENTO	DEBE	HABER	SALDO
1/10/2023	P/r. El Estado de Situación Inicial	1		38,79	38,79
15/10/2023	P/R Pago de las obligaciones Tributarias de mes de septiembre 2023	17	38,79		-
	SUMA		38,79	38,79	-

PERFILES CATACOCHA LIBRO MAYOR (EXPRESADO EN DOLARES DE LOS ESTADOS UNIDOS)					
Código: 2.1.02.02.01					
Cuenta: Aporte individual al IESS por pagar					
FECHA	DETALLE	FOLIO/ ASIENTO	DEBE	HABER	SALDO
1/10/2023	P/r. El Estado de Situación Inicial	1		170,10	170,10
5/10/2023	P/R El deposito del pago de IESS y Renumeraciones adicionales del mes de septiembre del 2023	6	170,10		
30/10/2023	P/R. Pago de sueldos y provisiones al área administrativa y al área de ventas del mes de octubre 2023	31		170,10	170,10
12/11/2023	P/R El Pago del IESS del mes de octubre	51	170,10		
30/11/2023	P/R. Pago de sueldos y provisiones al área administrativa y al área de ventas del mes de noviembre 2023	72		170,10	170,10
5/12/2024	P/R El Pago del IESS del mes de Noviembre	80	170,10		
30/12/2023	P/R. Pago de sueldos y provisiones al área administrativa y al área de ventas del mes de diciembre 2023	97		170,10	170,10
	SUMA		510,30	680,40	-170,10

PERFILES CATACOCHA LIBRO MAYOR (EXPRESADO EN DOLARES DE LOS ESTADOS UNIDOS)					
Código: 2.1.02.02.02					
Cuenta: Aporte patronal al IESS por pagar					
FECHA	DETALLE	FOLIO/ ASIENTO	DEBE	HABER	SALDO
1/10/2023	P/r. El Estado de Situación Inicial	1		218,70	-218,70
5/10/2023	P/R El deposito del pago de IESS y Renumeraciones adicionales del mes de septiembre del 2023	6	218,70	-	-
30/10/2023	P/R. Pago de sueldos y provisiones al área administrativa y al área de ventas del mes de octubre 2023	31		218,70	-218,70
12/11/2023	P/R El Pago del IESS del mes de octubre	51	218,70	-	-
30/11/2023	P/R. Pago de sueldos y provisiones al área administrativa y al área de ventas del mes de noviembre 2023	72		218,70	-218,70
5/12/2024	P/R El Pago del IESS del mes de Noviembre	80	218,70	-	-
30/12/2023	P/R. Pago de sueldos y provisiones al área administrativa y al área de ventas del mes de diciembre 2023	97		218,70	-218,70
	SUMA		656,10	874,80	-218,70

PERFILES CATACOCHA LIBRO MAYOR (EXPRESADO EN DOLARES DE LOS ESTADOS UNIDOS)					
Código: 2.1.02.03.01					
Cuenta: Décimo tercero remuneración por pagar					
FECHA	DETALLE	FOLIO/ ASIENTO	DEBE	HABER	SALDO
1/10/2023	P/r. El Estado de Situación Inicial	1		150,00	150,00
30/10/2023	P/R. Pago de sueldos y provisiones al área administrativa y al área de ventas del mes de octubre 2023	31		150,00	300,00
30/11/2023	P/R. Pago de sueldos y provisiones al área administrativa y al área de ventas del mes de noviembre 2023	72		150,00	450,00
30/12/2023	P/R. Pago de sueldos y provisiones al área administrativa y al área de ventas del mes de diciembre 2023	97		150,00	600,00
	SUMA		-	600,00	-600,00

PERFILES CATACOCHA LIBRO MAYOR (EXPRESADO EN DOLARES DE LOS ESTADOS UNIDOS)					
Código:	2.1.02.03.02				
Cuenta:	Décimo cuarta remuneración por pagar				
FECHA	DETALLE	FOLIO/ ASIENTO	DEBE	HABER	SALDO
1/10/2023	P/r. El Estado de Situación Inicial	1		112,50	112,50
30/10/2023	P/R. Pago de sueldos y provisiones al área administrativa y al área de ventas del mes de octubre 2023	31		112,50	225,00
30/11/2023	P/R. Pago de sueldos y provisiones al área administrativa y al área de ventas del mes de noviembre 2023	72		112,50	337,50
30/12/2023	P/R. Pago de sueldos y provisiones al área administrativa y al área de ventas del mes de diciembre 2023	97		112,50	450,00
	SUMA		-	450,00	-450,00

PERFILES CATACOCHA LIBRO MAYOR (EXPRESADO EN DOLARES DE LOS ESTADOS UNIDOS)					
Código:	2.1.02.03.03				
Cuenta:	Fondos de reserva por pagar				
FECHA	DETALLE	FOLIO/ ASIENTO	DEBE	HABER	SALDO
1/10/2023	P/r. El Estado de Situación Inicial	1		149,99	149,99
5/10/2023	P/R El deposito del pago de IESS y Renumeraciones adicionales del mes de septiembre del 2023	6	149,94	-	-0,05
30/10/2023	P/R. Pago de sueldos y provisiones al área administrativa y al área de ventas del mes de octubre 2023	31		149,94	-149,89
12/11/2023	P/R El Pago del IESS del mes de octubre	51	149,94	-	0,05
30/11/2023	P/R. Pago de sueldos y provisiones al área administrativa y al área de ventas del mes de noviembre 2023	72		149,94	-149,89
5/12/2024	P/R El Pago del IESS del mes de Noviembre	80	149,94	-	0,05
30/12/2023	P/R. Pago de sueldos y provisiones al área administrativa y al área de ventas del mes de diciembre 2023	97		149,94	-149,89
	SUMA		449,82	599,81	-149,99

PERFILES CATACOCHA LIBRO MAYOR (EXPRESADO EN DOLARES DE LOS ESTADOS UNIDOS)					
Código:	2.2.01				
Cuenta:	Obligaciones con instituciones financieras				
FECHA	DETALLE	FOLIO/ ASIENTO	DEBE	HABER	SALDO
1/10/2023	P/r. El Estado de Situación Inicial	1		14.295,00	14.295,00
10/10/2023	P/R. El pago de las obligaciones financieras, por préstamo Bancario del mes de octubre del 2023	12	940,65		13.354,35
10/11/2023	P/R. El pago de las obligaciones financieras del mes de noviembre del 2023	48	941,16		12.413,19
11/12/2023	P/R. El pago de las obligaciones financieras del mes de diciembre del 2023	85	939,36	-	11.473,83
	SUMA		2.821,17	14.295,00	-11.473,83

PERFILES CATACOCHA LIBRO MAYOR (EXPRESADO EN DOLARES DE LOS ESTADOS UNIDOS)					
Código:	3.1.01				
Cuenta:	Capital propio				
FECHA	DETALLE	FOLIO/ ASIENTO	DEBE	HABER	SALDO
1/10/2023	P/r. El Estado de Situación Inicial	1		174.385,30	174.385,30
	SUMA		-	174.385,30	-174.385,30

PERFILES CATACOCHA LIBRO MAYOR (EXPRESADO EN DOLARES DE LOS ESTADOS UNIDOS)					
Código:	2.1.03.02.01				
Cuenta:	IVA Ventas 12%				
FECHA	DETALLE	FOLIO/ ASIENTO	DEBE	HABER	SALDO
1/10/2023	P/r las ventas del 01 de octubre al contado según Anexo de ventas 1	2		73,59	73,59
8/10/2023	P/r las ventas del 08 de octubre al contado según anexo de ventas 2	8		954,58	1.028,17
15/10/2023	P/r Las ventas del 15 de octubre al contado según anexo de ventas 3	14		662,33	1.690,50
22/10/2023	P/r las ventas del 22 de octubre al contado según Anexo de ventas 4	20		632,56	2.323,06
29/10/2023	P/r las ventas del 29 de octubre al contado según Anexo de ventas 5	26		721,03	3.044,09
31/10/2023	P/r las ventas del 31 de octubre al contado según Anexo de ventas 6	34		310,67	3.354,76
31/10/2023	P/r Liquidación del iva del mes de octubre/2023	41	3.354,76		
5/11/2023	P/r las ventas del 05 de noviembre al contado según Anexo de ventas 7	43		152,03	152,03
12/11/2023	P/r las ventas del 12 de noviembre al contado según Anexo de ventas 8	49		898,91	1.050,94
19/11/2023	P/r las ventas del 19 de noviembre al contado según Anexo de ventas 9	54		601,26	1.652,20
26/11/2023	P/r las ventas del 26 de Noviembre al contado según Anexo de ventas 10	58		785,56	2.437,75

PERFILES CATACocha LIBRO MAYOR (EXPRESADO EN DOLARES DE LOS ESTADOS UNIDOS)					
Código:		2.1.03.02.01			
Cuenta:		IVA Ventas 12%			
FECHA	DETALLE	FOLIO/ ASIENTO	DEBE	HABER	SALDO
30/11/2023	P/r las ventas del 30 de noviembre al contado según Anexo de ventas 11	66		605,43	3.043,18
30/11/2023	P/r Liquidación del iva del mes de Noviembre/2023	74	3.043,18		-
3/12/2023	P/r las ventas del 03 de diciembre al contado según Anexo 12 de ventas	75		220,81	-220,81
9/12/2023	P/r las ventas del 09 de diciembre al contado según Anexo 13 de ventas	81		529,32	-750,13
16/12/2023	P/r las ventas del 16 de diciembre de 2023 según Anexo 14 de ventas	87		223,23	-973,36
23/12/2024	P/r las ventas del 23 de diciembre de 2023 al contado según Anexo 15 de ventas	91		121,07	-1.094,43
30/12/2023	P/R las ventas del 30 de diciembre de 2023 al contado según Anexo 16 de ventas	99		166,86	-1.261,29
31/11/2023	P/r Liquidación del iva del mes de Diciembre /2023	106	1.261,29		
	SUMA		7.659,24	7.659,24	-

PERFILES CATACocha LIBRO MAYOR (EXPRESADO EN DOLARES DE LOS ESTADOS UNIDOS)					
Código:		4.1.01.01			
Cuenta:		Ventas 12%			
FECHA	DETALLE	FOLIO/ ASIENTO	DEBE	HABER	SALDO
1/10/2023	P/r las ventas del 01 de octubre al contado según Anexo de ventas 1	2		613,23	613,23
8/10/2023	P/r las ventas del 08 de octubre al contado según anexo de ventas 2	8		7.954,86	8.568,09
15/10/2023	P/r Las ventas del 15 de octubre al contado según anexo de ventas 3	14	-	5.519,42	14.087,51
22/10/2023	P/r las ventas del 22 de octubre al contado según Anexo de ventas 4	20	-	5.271,36	19.358,87
29/10/2023	P/r las ventas del 29 de octubre al contado según Anexo de ventas 5	26	-	6.008,55	25.367,42
31/10/2023	P/r las ventas del 31 de octubre al contado según Anexo de ventas 6	34	-	2.588,93	27.956,35
5/11/2023	P/r las ventas del 05 de noviembre al contado según Anexo de ventas 7	43		1.266,90	29.223,25
12/11/2023	P/r las ventas del 12 de noviembre al contado según Anexo de ventas 8	49		7.490,92	36.714,17
19/11/2023	P/r las ventas del 19 de noviembre al contado según Anexo de ventas 9	54		5.010,49	41.724,66
26/11/2023	P/r las ventas del 26 de noviembre al contado según Anexo de ventas 10	58		6.539,31	48.263,97
30/11/2023	P/r las ventas del 30 de noviembre al contado según Anexo de ventas 11	66		5.045,24	53.309,21
3/12/2023	P/r las ventas del 03 de diciembre al contado según Anexo 12 de ventas	75		1.840,05	55.149,26
9/12/2023	P/r las ventas del 09 de diciembre al contado según Anexo 13 de ventas	81		4.411,01	59.560,27
16/12/2023	P/r las ventas del 16 de diciembre de 2023 según Anexo 14 de ventas	87		1.860,28	61.420,55
23/12/2024	P/r las ventas del 23 de diciembre de 2023 al contado según Anexo 15 de ventas	91		1.008,93	62.429,48
30/12/2023	P/R las ventas del 30 de diciembre de 2023 al contado según Anexo 16 de ventas	99		1.390,50	63.819,98
	SUMA		-	63.819,98	-63.819,98

PERFILES CATACocha LIBRO MAYOR (EXPRESADO EN DOLARES DE LOS ESTADOS UNIDOS)					
Código:		4.1.01.02			
Cuenta:		Ventas 0%			
FECHA	DETALLE	FOLIO/ ASIENTO	DEBE	HABER	SALDO
8/10/2023	P/r las ventas del 08 de octubre al contado según anexo de ventas 2	2		379,50	1.548,65
15/10/2023	P/r Las ventas del 15 de octubre al contado según anexo de ventas 3	8	-	1.169,15	1.667,65
22/10/2023	P/r las ventas del 22 de octubre al contado según Anexo de ventas 4	14	-	498,50	933,60
29/10/2023	P/r las ventas del 29 de octubre al contado según Anexo de ventas 5	20	-	435,10	507,10
31/10/2023	P/r las ventas del 31 de octubre al contado según Anexo de ventas 6	26	-	72,00	87,00
5/11/2023	P/r las ventas del 05 de noviembre al contado según Anexo de ventas 7	34		15,00	545,96
12/11/2023	P/r las ventas del 12 de noviembre al contado según Anexo de ventas 8	43		530,96	1.104,35
19/11/2023	P/r las ventas del 19 de noviembre al contado según Anexo de ventas 9	49		573,39	1.057,39
26/11/2023	P/r las ventas del 26 de noviembre al contado según Anexo de ventas 10	54		484,00	789,16
30/11/2023	P/r las ventas del 30 de noviembre al contado según Anexo de ventas 11	58		305,16	374,56
3/12/2023	P/r las ventas del 03 de diciembre al contado según Anexo 12 de ventas	66		69,40	288,85
9/12/2023	P/r las ventas del 09 de diciembre al contado según Anexo 13 de ventas	75		219,45	242,95
16/12/2023	P/r las ventas del 16 de diciembre de 2023 según Anexo 14 de ventas	81		23,50	330,00
23/12/2024	P/r las ventas del 23 de diciembre de 2023 al contado según Anexo 15 de ventas	87		306,50	5.388,11
	SUMA	91	-	5.081,61	-5.081,61

PERFILES CATACOCHA LIBRO MAYOR (EXPRESADO EN DOLARES DE LOS ESTADOS UNIDOS)					
Código:	5.2.01.05				
Cuenta:	Servicios básicos				
FECHA	DETALLE	FOLIO/ ASIENTO	DEBE	HABER	SALDO
4/10/2023	P/R. Pago en efectivo por el plan de internet para el uso del área administrativa, a la empresa Claro según Factura Nro.001012-000280734	4	20,99		20,99
30/10/2023	P/R. El pago del Arriendo del mes de octubre del 2023	32	258,93		279,92
31/10/2023	P/R. El pago de Servicios Básicos del mes de octubre del 2023	39	86,73		366,65
2/11/2023	P/R. Pago en efectivo por el plan de internet para el uso del área administrativa, a la empresa Claro según Factura Nro.001-004-000792945	42	20,99		387,64
27/11/2023	P/R. El pago del Arriendo del mes de noviembre del 2023	62	258,93		646,57
27/11/2023	P/R. El pago de Servicios Básicos del mes de noviembre del 2023	63	86,73		733,30
5/12/2024	P/R. Pago en efectivo por el plan de internet para el uso del área administrativa, a la empresa Claro según Factura Nro. 001-065-104996287	79	20,99		754,29
31/12/2023	P/R. El pago del Arriendo del mes de diciembre del 2023	104	258,93		1.013,22
31/12/2023	P/R. El pago de Servicios Básicos del mes de diciembre del 2023	105	86,73		1.099,95
	SUMA		1.099,95	-	1.099,95

PERFILES CATACOCHA LIBRO MAYOR (EXPRESADO EN DOLARES DE LOS ESTADOS UNIDOS)					
Código:	5.2.01.05.03				
Cuenta:	Transporte y movilizacion				
FECHA	DETALLE	FOLIO/ ASIENTO	DEBE	HABER	SALDO
6/10/2023	P/R. El pago de transporte de paqueteria	7	3,00		3,00
11/10/2023	P/R. El pago de transporte de paqueteria según Facturas Nro 002-020-000007179 y 002-020-000007178	13	82,50		85,50
24/10/2023	P/R. El pago de transporte de paqueteria según Facturas Nro. 011-005-000182489 y Nro. 053-007-000085410	24	29,25		114,75
28/10/2023	P/R. El pago de transporte de paqueteria según Facturas Nro. 036-007-000928297 y Nro. 036-001-000027801	25	6,00		120,75
10/11/2023	P/R. El pago de transporte de paqueteria según Factura Nro.007-001-000004853	48	8,93		129,68
30/11/2023	P/R. El pago de transporte de paqueteria según Facturas Nro.001-018-001219659	71	10,37		140,05
12/12/2023	P/R. El pago de transporte de paqueteria según Facturas Nro 002-020-000007179 y 002-020-000007178	86	56,00		196,05
	SUMA		196,05	-	196,05

PERFILES CATACOCHA LIBRO MAYOR (EXPRESADO EN DOLARES DE LOS ESTADOS UNIDOS)					
Código:	1.1.05.04.01				
Cuenta:	IVA en compras 12%				
FECHA	DETALLE	FOLIO/ ASIENTO	DEBE	HABER	SALDO
4/10/2023	P/R. Pago en efectivo por el plan de internet para el uso del área administrativa, a la empresa Claro según Factura Nro.001012-000280734	4	2,52		2,52
8/10/2023	P/R la Compra de mercadería del 08 de octubre al contado según Anexo de Compras 1	11	570,62		573,14
15/10/2023	P/R la Compra de mercadería del 15 de octubre al contado según Anexo de Compras 2	16	1.541,54		2.114,68
22/10/2023	P/R la Compra de mercadería del 22 de octubre al contado según Anexo de Compras 3	22	357,38		2.472,06
29/10/2023	P/R la Compra de mercadería del 29 de octubre al contado según Anexo de Compras 4	29	1.579,17		4.051,23
30/10/2023	P/R. El pago del Arriendo del mes de octubre del 2023	32	31,07		4.082,30
30/10/2023	P/R. El pago de Servicios Bancarios según Facturas Nro. 001-018-001197282 y Nro. 001-035-007346303	33	6,85		4.089,14
31/10/2023	P/R la Compra de mercadería del 31 de octubre al contado según Anexo de Compras 5	36	425,89		4.515,03
31/10/2023	P/R. El pago de honorarios profesionales del mes de octubre de 2023	38	60,00		4.575,03
31/10/2023	P/r Liquidación del iva del mes de Octubre/2023	41		4.575,02	0,00
2/11/2023	P/R. Pago de internet para el uso del área administrativa, a la empresa Claro según Factura Nro.001-004-000792945	42	2,52		2,52
5/11/2023	P/R la Compra de mercadería del 05 de noviembre al contado según Anexo de Compras 6	45	257,26		259,78
10/11/2023	P/R. El pago de transporte de paqueteria según Factura Nro.007-001-000004853	47	1,07		260,86
12/11/2023	P/R la Compra de mercadería del 12 de noviembre al contado según Anexo de Compras 7	53	1.414,84		1.675,70
19/11/2023	P/R la Compra de mercadería del 19 de noviembre al contado según Anexo de Compras 8	57	473,57		2.149,26

PERFILES CATACocha LIBRO MAYOR (EXPRESADO EN DOLARES DE LOS ESTADOS UNIDOS)					
Código:	1.1.05.04.01				
Cuenta:	IVA en compras 12%				
FECHA	DETALLE	FOLIO/ ASIENTO	DEBE	HABER	SALDO
26/11/2023	P/R la Compra de mercadería del 26 de noviembre al contado según Anexo de Compras 9	61	340,04		2.489,30
27/11/2023	P/R El pago del Arriendo del mes de noviembre del 2023	62	31,07		2.520,37
28/11/2023	P/R. El pago de honorarios profesionales del mes de noviembre de 2023	64	60,00		2.580,37
30/11/2023	P/R la Compra de mercadería del 30 de noviembre al contado según Anexo de Compras 10	69	40,60		2.620,97
30/11/2023	P/R. El pago de Servicios Bancarios según Facturas Nro.001-018-001219659; Nro.001-004-008172404 y Nro.001-018-001219659	70	1,45		2.622,42
30/11/2023	P/R. El pago de transporte de paquetería según Facturas Nro.001-018-001219659	71	1,24		2.623,67
30/11/2023	P/r Liquidación del iva del mes de Noviembre/2023	74		2.623,66	0,00
4/12/2023	P/R la Compra de mercaderías del 04 de diciembre al contado según Anexo de Compras 11	77	13,75		13,76
5/12/2024	P/R. Pago en efectivo por el plan de internet para el uso del área administrativa, a la empresa Claro según Factura Nro. 001-065-104996287	79	2,52		16,28
9/12/2023	P/R la Compra de mercaderías del 09 de diciembre al contado según Anexo 12 de Compras	84	536,78		553,06
16/12/2023	P/r La Compra de mercaderías del 16 de diciembre al contado según Anexo 13 de Compras	89	453,33		1.006,39
23/12/2023	P/R la Compra de mercaderías del 23 de diciembre al contado según Anexo 14 de Compras	93	225,25		1.231,64
26/12/2023	P/R. El pago de honorarios profesionales del mes de diciembre de 2023	95	60,00		1.291,64
27/12/2023	P/R la Compra de mercaderías del 27 de diciembre al contado según Anexo 15 de Compras	96	562,31		1.853,95
31/12/2023	P/R. El pago de Servicios Bancarios según Facturas Nro. 001-018-001239645	102	2,68		1.856,63
31/12/2023	P/R. El pago de Servicios Bancarios según Facturas Nro. 001-035-007522778	103	0,30		1.856,93
31/12/2023	P/R. El pago del Arriendo del mes de diciembre del 2023	104	31,07		1.888,00
31/12/2023	P/r Liquidación del iva del mes de Diciembre /2023	106		1.887,99	0,00
	SUMA		9.086,68	9.086,68	0,00

PERFILES CATACocha LIBRO MAYOR (EXPRESADO EN DOLARES DE LOS ESTADOS UNIDOS)					
Código:	5.2.02				
Cuenta:	Gastos financieros				
FECHA	DETALLE	FOLIO/ ASIENTO	DEBE	HABER	SALDO
10/10/2023	P/R. El pago de las obligaciones financieras, por préstamo Bancario del mes de octubre del 2023	12	10,72		10,72
10/11/2023	P/R. El pago de las obligaciones financieras del mes de noviembre del 2023	48	10,72		21,44
11/12/2023	P/R. El pago de las obligaciones financieras del mes de diciembre del 2023	85	10,72		32,16
31/12/2023	P/R Cierre de Gastos sueldos, transporte y depreciacion	111		32,16	
	SUMA		32,16		32,16

PERFILES CATACocha LIBRO MAYOR (EXPRESADO EN DOLARES DE LOS ESTADOS UNIDOS)					
Código:	5.2.01.01				
Cuenta:	Sueldos y salarios				
FECHA	DETALLE	FOLIO/ ASIENTO	DEBE	HABER	SALDO
30/10/2023	P/R. Pago de sueldos y provisiones al área administrativa y al área de ventas del mes de octubre 2023	31	1.800,00		1.800,00
30/11/2023	P/R. Pago de sueldos y provisiones al área administrativa y al área de ventas del mes de noviembre 2023	72	1.800,00		3.600,00
30/12/2023	P/R. Pago de sueldos y provisiones al área administrativa y al área de ventas del mes de Diciembre 2023	97	1.800,00		5.400,00
31/12/2023	P/R Cierre de Gastos sueldos, transporte y depreciacion	111		5.400,00	
	SUMA		5.400,00	-	5.400,00

PERFILES CATACOCHA LIBRO MAYOR (EXPRESADO EN DOLARES DE LOS ESTADOS UNIDOS)					
Código: 5.2.01.03.03					
Cuenta: Aporte patronal al IESS (12,15%)					
FECHA	DETALLE	FOLIO/ ASIENTO	DEBE	HABER	SALDO
30/10/2023	P/R. Pago de sueldos y provisiones al área administrativa y al área de ventas del mes de octubre 2023	31	218,70		218,70
30/11/2023	P/R. Pago de sueldos y provisiones al área administrativa y al área de ventas del mes de noviembre 2023	72	218,70		437,40
30/12/2023	P/R. Pago de sueldos y provisiones al área administrativa y al área de ventas del mes de diciembre 2023	97	218,70		656,10
31/12/2023	P/R Cierre de Gastos sueldos, transporte y depreciacion	111		656,10	
	SUMA		656,10		656,10

PERFILES CATACOCHA LIBRO MAYOR (EXPRESADO EN DOLARES DE LOS ESTADOS UNIDOS)					
Código: 5.2.01.02.01					
Cuenta: Décimo tercera remuneración					
FECHA	DETALLE	FOLIO/ ASIENTO	DEBE	HABER	SALDO
30/10/2023	P/R. Pago de sueldos y provisiones al área administrativa y al área de ventas del mes de octubre 2023	31	150,00		150,00
30/11/2023	P/R. Pago de sueldos y provisiones al área administrativa y al área de ventas del mes de noviembre 2023	72	150,00		300,00
30/12/2023	P/R. Pago de sueldos y provisiones al área administrativa y al área de ventas del mes de diciembre 2023	97	150,00		450,00
	SUMA		450,00	-	450,00

PERFILES CATACOCHA LIBRO MAYOR (EXPRESADO EN DOLARES DE LOS ESTADOS UNIDOS)					
Código: 5.2.01.02.02					
Cuenta: Décimo cuarta remuneración					
FECHA	DETALLE	FOLIO/ ASIENTO	DEBE	HABER	SALDO
30/10/2023	P/R. Pago de sueldos y provisiones al área administrativa y al área de ventas del mes de octubre 2023	31	112,50		112,50
30/11/2023	P/R. Pago de sueldos y provisiones al área administrativa y al área de ventas del mes de noviembre 2023	72	112,50		225,00
30/12/2023	P/R. Pago de sueldos y provisiones al área administrativa y al área de ventas del mes de diciembre 2023	97	112,50		337,50
	SUMA		337,50	-	337,50

PERFILES CATACOCHA LIBRO MAYOR (EXPRESADO EN DOLARES DE LOS ESTADOS UNIDOS)					
Código: 5.2.01.10.02					
Cuenta: Depreciación de Vehículo					
FECHA	DETALLE	FOLIO/ ASIENTO	DEBE	HABER	SALDO
31/10/2023	P/R. Depreciacion mensual del mes de octubre del 2023	40	26,67		26,67
30/11/2023	P/R. Depreciacion mensual del mes de noviembre del 2023	73	26,67		53,34
30/12/2023	P/R. Depreciacion mensual del mes de diciembre del 2023	98	26,67		80,01
	P/R Cierre de Gastos sueldos, transporte y depreciacion	111		80,01	
	SUMA		80,01	-	80,01

PERFILES CATACOCHA LIBRO MAYOR (EXPRESADO EN DOLARES DE LOS ESTADOS UNIDOS)					
Código: 5.2.01.10.03					
Cuenta: Depreciación muebles y enseres					
FECHA	DETALLE	FOLIO/ ASIENTO	DEBE	HABER	SALDO
31/10/2023	P/R. Depreciacion mensual del mes de octubre del 2023	40	20,77		20,77
30/11/2023	P/R. depreciacion del mes de noviembre 2023	73	20,77		41,54
30/12/2023	P/R. Depreciacion mensual del mes de diciembre del 2023	98	20,77		62,31
30/12/2023	P/R Cierre de Gastos sueldos, transporte y depreciacion	111		62,31	-
	SUMA		62,31	62,31	-

PERFILES CATACCOCHA LIBRO MAYOR (EXPRESADO EN DOLARES DE LOS ESTADOS UNIDOS)					
Código:		5.2.01.10.04			
Cuenta:		Depreciación maquinaria y equipo			
FECHA	DETALLE	FOLIO/ ASIENTO	DEBE	HABER	SALDO
31/10/2023	P/R. Depreciación mensual del mes de octubre del 2023	40	5,47		5,47
30/11/2023	P/R. depreciación del mes de noviembre 2023	73	5,47		10,94
30/12/2023	P/R. Depreciación mensual del mes de diciembre del 2023	98	5,47		16,41
31/12/2023	P/R Cierre de Gastos sueldos, transporte y depreciación	111		16,41	
	SUMA		16,41	-	16,41

PERFILES CATACCOCHA LIBRO MAYOR (EXPRESADO EN DOLARES DE LOS ESTADOS UNIDOS)					
Código:		5.2.01.10.05			
Cuenta:		Depreciación equipo de computación			
FECHA	DETALLE	FOLIO/ ASIENTO	DEBE	HABER	SALDO
31/10/2023	P/R. Depreciación mensual del mes de octubre del 2023	40	25,19		25,19
30/11/2023	P/R. depreciación del mes de noviembre 2023	74	25,19		50,38
30/12/2023	P/R. Depreciación mensual del mes de diciembre del 2023	100	25,19		75,57
31/12/2023	P/R Cierre de Gastos sueldos, transporte y depreciación	114		75,57	
	SUMA		75,57	-	75,57

PERFILES CATACCOCHA LIBRO MAYOR (EXPRESADO EN DOLARES DE LOS ESTADOS UNIDOS)					
Código:		5.2.01.10			
Cuenta:		Gasto Factor Proporcionalidad			
FECHA	DETALLE	FOLIO/ ASIENTO	DEBE	HABER	SALDO
31/10/2023	P/r Liquidación del iva del mes de octubre/2023	41	386,22		386,22
30/11/2023	P/r Liquidación del iva del mes de noviembre/2023	74	183,68		569,89
31/11/2023	P/r Liquidación del iva del mes de diciembre /2023	106	104,97		674,87
31/12/2023	P/R Cierre de Gastos sueldos, transporte y depreciación	111		674,87	
	SUMA		674,87	-	674,87

PERFILES CATACCOCHA LIBRO MAYOR (EXPRESADO EN DOLARES DE LOS ESTADOS UNIDOS)					
Código:		5.2.01.05.05			
Cuenta:		Servicios Bancarios			
FECHA	DETALLE	FOLIO/ ASIENTO	DEBE	HABER	SALDO
30/10/2023	P/R. El pago de Servicios Bancarios	33	86,73		86,73
30/11/2023	P/R. El pago de Servicios Bancarios	70	44,07		130,80
31/12/2023	P/R. El pago de Servicios Bancarios	102	22,32		153,12
31/12/2023	P/R. El pago de Servicios Bancarios	103	2,52		155,64
31/12/2023	P/R Cierre de Gastos sueldos, transporte y depreciación	111		155,64	
	SUMA		155,64	-	155,64

PERFILES CATACCOCHA LIBRO MAYOR (EXPRESADO EN DOLARES DE LOS ESTADOS UNIDOS)					
Código:		5.2.01.02.03			
Cuenta:		Fondos de reserva			
FECHA	DETALLE	FOLIO/ ASIENTO	DEBE	HABER	SALDO
30/10/2023	P/R. Pago de sueldos y provisiones al área administrativa y al área de ventas del mes de octubre 2023	31	149,94		149,94
30/11/2023	P/R. Pago de sueldos y provisiones al área administrativa y al área de ventas del mes de noviembre 2023	72	149,94		299,88
30/12/2023	P/R. Pago de sueldos y provisiones al área administrativa y al área de ventas del mes de diciembre 2023	97	149,94		449,82
	SUMA		449,82	-	449,82

PERFILES CATACOCHA LIBRO MAYOR (EXPRESADO EN DOLARES DE LOS ESTADOS UNIDOS)					
Código:	5.2.01.02.05				
Cuenta:	Honorarios Profesionales				
FECHA	DETALLE	FOLIO/ ASIENTO	DEBE	HABER	SALDO
31/10/2023	P/R. El pago de honorarios profesionales del mes de octubre de 2023	38	500,00		500,00
28/11/2023	P/R. El pago de honorarios profesionales del mes de noviembre de 2023	64	500,00		1.000,00
26/12/2023	P/R. El pago de honorarios profesionales del mes de diciembre de 2023	95	500,00		1.500,00
31/12/2023	P/R Cierre de Gastos sueldos, transporte y depreciacion	111		1.500,00	
	SUMA		1.500,00	-	1.500,00

PERFILES CATACOCHA LIBRO MAYOR (EXPRESADO EN DOLARES DE LOS ESTADOS UNIDOS)					
Código:	5.2.01.07				
Cuenta:	Consumo de suministros de oficina				
FECHA	DETALLE	FOLIO/ ASIENTO	DEBE	HABER	SALDO
1/12/2023	P/R Consumo de suministros de oficina	107	9,00		9,00
31/11/2024	P/R Cierre de Gastos sueldos, transporte y depreciacion	111		9,00	-
	SUMA		9,00	9,00	-

PERFILES CATACOCHA LIBRO MAYOR (EXPRESADO EN DOLARES DE LOS ESTADOS UNIDOS)					
Código:	5.1.01.03				
Cuenta:	Costo de ventas				
FECHA	DETALLE	FOLIO/ ASIENTO	DEBE	HABER	SALDO
1/10/2023	P/r El costo de venta del 01de octubre al contado según auxiliar de costos 1	3	590,49		
8/10/2023	P/r El costo de venta del 08 de octubre al contado según auxiliar de costos 2	9	7.504,01		
15/10/2023	P/r El costo de venta del 15 de octubre al contado según auxiliar de costos 3	15	5.317,43		
22/10/2023	P/r El costo de venta del 22 de octubre al contado según auxiliar de costos 4	21	5.525,27		
29/10/2023	P/r El costo de venta del 29 de octubre al contado según auxiliar de costos 5	27	7.009,06		
31/10/2023	P/r El costo de venta del 31 de octubre al contado según auxiliar de costos 6	35	1.242,17		
5/11/2023	P/r El costo de venta del 08 de octubre al contado según auxiliar de costos 7	44	1.191,43		
12/11/2023	P/r El costo de venta del 12 de noviembre de 2023 al contado según auxiliar 8	50	7.195,99		
19/10/2023	P/r El costo de venta del 19 de octubre al contado según auxiliar de costos 9	55	4.744,75		
26/10/2023	P/r El costo de venta del 26 de octubre al contado según auxiliar de costos 10	59	5.790,75		
30/11/2023	P/r El costo de venta del 30 de octubre al contado según auxiliar de costos 11	67	5.349,36		
3/12/2023	P/r El costo de venta del 3 de diciembre al contado según auxiliar de costos 12	76	1.661,80		
9/12/2023	P/r El costo de venta 09 de diciembre al contado según auxiliar de costos 13	82	4.258,09		
16/12/2023	P/r El costo de venta 16 de diciembre al contado según auxiliar de costos 14	88	1.546,60		
23/12/2023	P/r El costo de venta del 23 de diciembre al contado según auxiliar de costos 15	92	1.235,59		
30/12/2023	P/r El costo de venta del 30 de diciembre al contado según auxiliar de costos 16	100	1.300,67		
31/11/2023	P/R La utilidad bruta en ventas	110	-	61.463,46	
	SUMA		61.463,46		61.463,46

PERFILES CATACOCHA LIBRO MAYOR (EXPRESADO EN DOLARES DE LOS ESTADOS UNIDOS)					
Código:	5.2.01.09				
Cuenta:	Consumo de suministros de aseo y limpieza				
FECHA	DETALLE	FOLIO/ ASIENTO	DEBE	HABER	SALDO
30/11/2023	P/R Consumo de suministros de aseo y limpieza	108	208,95		208,95
30/11/2023	P/R Cierre de Gastos sueldos, transporte y depreciacion	111	-	208,95	208,95
	SUMA		208,95	208,95	-

PERFILES CATACOCHA LIBRO MAYOR (EXPRESADO EN DOLARES DE LOS ESTADOS UNIDOS)					
Código:					
Cuenta:					
FECHA	DETALLE	FOLIO/ ASIENTO	DEBE	HABER	SALDO
31/10/2023	P/r Liquidación del iva del mes de Octubre/2023	41	834,05		834,05
30/11/2023	P/r Liquidación del iva del mes de Nobiembre/2023	74		603,20	230,85
31/12/2023	P/r Liquidación del iva del mes de Diciembre /2023	106	521,72		752,57
			1.355,77	603,20	

**PERFILES CATACOCHA
BALANCE DE COMPROBACION
AL 31 DE DICIEMBRE DE 2023**

Codigo	Cuenta	Movimientos		Saldos	
		Debe	Haber	Deudor	Acreedor
1.1.01.01	Caja	77.076,28	76.673,69	402,59	
1.1.01.02	Bancos	99.238,73	98.925,55	313,18	
1.1.02.02	Cuentas por cobrar a clientes	3.056,53		3.056,53	
1.1.03.01	Inventario de Mercaderías	234.551,21	61.478,26	173.072,95	
1.1.04.01	Inv. Suministros de oficina	9,00		9	
1.1.04.02	Inv. Suministros de Aseo y Limpieza	300,05		300,05	
1.1.05.02	Crédito tributario de compras y adquisición	1.355,77	603,20	752,57	
1.1.05.04.01	IVA en compras 12%	9.086,68	9.086,68	0	
1.2.01.03	Vehículo (Moto)	2.000,00		2.000,00	
1.2.01.04	Muebles y enseres	2.769,99		2.769,99	
1.2.01.05	Maquinaria y equipo	600,00		600	
1.2.01.06	Equipo de computación	1.360,00		1.360,00	
1.2.02.02	(-) Depreciación acumulada de Vehículo	-240,03	80,01	-320,04	
1.2.02.03	(-) Depreciación acumulada de muebles y enseres	-186,93	62,31	-249,24	
1.2.02.04	(-) Depreciación acumulada maquinaria y equipo	-49,23	16,41	-65,64	
1.2.02.05	(-) Depreciación acumulada equipo de computación	-226,71	75,57	-302,28	
2.1.01.01	Cuentas por pagar proveedores	3.806,16	3.806,16		
2.1.02.02.01	Aporte individual al IESS por pagar	510,30	680,40		170,10
2.1.02.02.02	Aporte patronal al IESS por pagar	656,10	874,80		218,70
2.1.02.03.01	Décimo tercero remuneración por pagar		600,00		600,00
2.1.02.03.02	Décimo cuarta remuneración por pagar		450,00		450,00
2.1.02.03.03	Fondos de reserva por pagar	449,82	599,81		149,99
2.1.03	Obligaciones con la administración tributaria	38,79	38,79		
2.1.03.02.01	IVA Ventas 12%	7.659,24	7.659,24		
2.2.01	Obligaciones con instituciones financieras	2.821,17	14.295,00		11.473,83
3.1.01	Capital propio		174.385,30		174.385,30
4.1.01.01	Ventas 12%		63.819,98		63.819,98
4.1.01.02	Ventas 0%		5.081,61		5.081,61
5.1.01.03	Costo de ventas	61.463,46		61.463,46	
5.2.01.01	Sueldos y salarios	5.400,00		5.400,00	
5.2.01.02.01	Décimo tercera remuneración	450,00		450,00	
5.2.01.02.02	Décimo cuarta remuneración	337,50		337,50	
5.2.01.02.03	Fondos de reserva	449,82		449,82	
5.2.01.02.05	Honorarios Profesionales	1.500,00		1.500,00	
5.2.01.05.03	Transporte y movilizacion	196,05		196,05	
5.2.01.03.03	Aporte patronal al IESS (12,15%)	656,10		656,10	
5.2.01.05	Servicios básicos	1.099,95		1.099,95	
5.2.01.05.05	Servicios Bancarios	155,64		155,64	
5.2.01.10	Gasto Factor Poporcionalidad	674,87		674,87	
5.2.01.10.02	Depreciación de Vehículo	80,01		80,01	
5.2.01.10.03	Depreciación muebles y enseres	62,31		62,31	
5.2.01.10.04	Depreciación maquinaria y equipo	16,41		16,41	
5.2.01.10.05	Depreciación equipo de computación	75,57		75,57	
5.2.02	Gastos financieros	32,16		32,16	
	SUMA	\$ 519.292,76	\$ 519.292,76	\$ 256.349,51	\$ 256.349,51

Loja, 31 de diciembre de 2023

CONTADORA

GERENTE

PERFILES CATACOCHA
BALANCE DE COMPROBACION
AL 31 DE DICIEMBRE DE 2023

CÓDIGO	Cuentas	SALDOS		AJUSTES		BALANCE AJUSTADO		ESTADO DE RESULTADOS		ESTADO DE SIT. FINAN.	
		DEUDOR	ACREEDOR	DEBE	HABER	DEBE	HABER	GASTOS	INGRESOS	ACTIVO	PASIVO
1.1.01.01	Caja	402,59				402,59				402,59	
1.1.01.02	Bancos	313,18				313,18				313,18	
1.1.02.02	Cuentas por cobrar a clientes	3.056,53				3.056,53				3.056,53	
1.1.03.01	Inventario de Mercaderías	173.072,95				173.072,95				173.072,95	
1.1.04.01	Inv. Suministros de oficina	9,00			9,00						
1.1.04.02	Inv. Suministros de Aseo y Limpieza	300,05			208,95	91,10				91,10	
1.1.05.02	Crédito tributario de compras y adquisición	752,57				752,57				752,57	
1.1.05.04.01	IVA en compras 12%	-				-				-	
1.2.01.03	Vehículo (Moto)	2.000,00				2.000,00				2.000,00	
1.2.01.04	Muebles y enseres	2.769,99				2.769,99				2.769,99	
1.2.01.05	Maquinaria y equipo	600,00				600,00				600,00	
1.2.01.06	Equipo de computación	1.360,00				1.360,00				1.360,00	
1.2.02.02	(-) Depreciación acumulada de Vehículo	-320,04				-320,04				-320,04	
1.2.02.03	(-) Depreciación acumulada de muebles y enseres	-249,24				-249,24				-249,24	
1.2.02.04	(-) Depreciación acumulada maquinaria y equipo	-65,64				-65,64				-65,64	
1.2.02.05	(-) Depreciación acumulada equipo de computación	-302,28				-302,28				-302,28	
2.1.01.01	Cuentas por pagar proveedores										
2.1.02.02.01	Aporte individual al IESS por pagar		170,10				170,10				170,10
2.1.02.02.02	Aporte patronal al IESS por pagar		218,70				218,70				218,70
2.1.02.03.01	Décimo tercero remuneración por pagar		600,00				600,00				600,00
2.1.02.03.02	Décimo cuarta remuneración por pagar		450,00				450,00				450,00
2.1.02.03.03	Fondos de reserva por pagar		149,99				149,99				149,99
2.1.03	Obligaciones con la administración tributaria										
2.1.03.02.01	IVA Ventas 12%										
2.2.01	Obligaciones con instituciones financieras		11.473,83				11.473,83				11.473,83
3.1.01	Capital propio		174.385,30				174.385,30				174.385,30
4.1.01.01	Ventas 12%		63.819,98	63.819,98							
4.1.01.02	Ventas 0%		5.081,61	5.081,61							
5.1.01.03	Costo de ventas	61.463,46			61.463,46						
5.2.01.01	Sueldos y salarios	5.400,00				5.400,00		5.400,00			
5.2.01.02.01	Décimo tercera remuneración	450,00				450,00		450,00			

PERFILES CATACOCHA
BALANCE DE COMPROBACION
AL 31 DE DICIEMBRE DE 2023

CÓDIGO	CUENTAS	SALDOS		AJUSTES		BALANCE AJUSTADO		ESTADO DE RESULTADOS		ESTADO DE SIT. FINAN.	
		DEUDOR	ACREEDOR	DEBE	HABER	DEBE	HABER	GASTOS	INGRESOS	ACTIVO	PASIVO
5.2.01.02.02	Décimo cuarta remuneración	337,50				337,50		337,50			
5.2.01.02.03	Fondos de reserva	449,82				449,82		449,82			
5.2.01.02.05	Honorarios Profesionales	1.500,00				1.500,00		1.500,00			
5.2.01.05.03	Transporte y movilizacion	196,05				196,05		196,05			
5.2.01.03.03	Aporte patronal al IESS (12,15%)	656,10				656,10		656,10			
5.2.01.05	Servicios básicos	1.099,95				1.099,95		1.099,95			
5.2.01.05.05	Servicios Bancarios	155,64				155,64		155,64			
5.2.01.10	Gasto Factor Poporcionalidad	674,87				674,87		674,87			
5.2.01.10.02	Depreciación de Vehículo	80,01				80,01		80,01			
5.2.01.10.03	Depreciación muebles y enseres	62,31				62,31		62,31			
5.2.01.10.04	Depreciación maquinaria y equipo	16,41				16,41		16,41			
5.2.01.10.05	Depreciación equipo de computación	75,57				75,57		75,57			
5.2.02	Gastos financieros	32,16				32,16		32,16			
	SUMA	\$ 256.349,51	\$ 256.349,51								
5.2.01.09	Consumo de suministros de aseo y limpieza			208,95		208,95		208,95			
5.2.01.07	Consumo de suministros de oficina			9,00		9,00		9,00			
1.1.02.03	(-) Provisión cuentas incobrables				30,57					-30,57	
5.2.01.07	Cuentas incobrables			30,57				30,57			
4.1.02	Utilidad Bruta en Ventas				7.438,13		7.438,13		7.438,13		
				69.150,11	69.150,11	194.886,05	194.886,05	11.434,91	7.438,13		
3.3.01	Pérdidas y ganancias								3.996,77		-3.996,77
								11.434,91	11.434,91	183.451,14	183.451,14

Loja, 31 de diciembre de 2023

CONTADORA

GERENTE

PERFILES CATACOCHA
ESTADO DE RESULTADOS
AL 31 DE DICIEMBRE DE 2023

4.	INGRESOS		
4.1	INGRESOS OPERACIONALES		
4.1.01	Ventas		68.901,59
	Ventas 12%	63.819,98	
	Ventas 0%	5.081,61	
5.	COSTOS Y GASTOS		
5.1	COSTOS		
5.1.01	COSTOS OPERACIONALES		61.463,46
5.1.01.03	Costo de ventas	61.463,46	
4.1.02	Utilidad Bruta en Ventas		7.438,13
	TOTAL, INGRESOS		7.438,13
5.2	GASTOS		
5.2.01	Gastos operacionales		11.434,91
5.2.01.01	Sueldos y salarios	5.400,00	
5.2.01.02.01	Décimo tercera remuneración	450,00	
5.2.01.02.02	Décimo cuarta remuneración	337,50	
5.2.01.02.03	Fondos de reserva	449,82	6.637,32
5.2.01.02.05	Honorarios Profesionales	1.500,00	
5.2.01.03.03	Aporte patronal al IESS (12,15%)	656,10	
5.2.01.05	Servicios básicos	1.099,95	
5.2.01.05.03	Transporte y movilizacion	196,05	
5.2.01.05.05	Servicios Bancarios	155,64	
5.2.01.10	Gasto Factor Poporcionalidad	674,87	
5.2.01.10.02	Depreciación de Vehículo	80,01	
5.2.01.10.03	Depreciación muebles y enseres	62,31	
5.2.01.10.04	Depreciación maquinaria y equipo	16,41	
5.2.01.10.05	Depreciación equipo de computación	75,57	
5.2.02	Gastos financieros	32,16	
5.2.01.09	Consumo de suministros de aseo y limpieza	208,95	
5.2.01.07	Consumo de suministros de oficina	9,00	
5.2.01.07	Cuentas incobrables	30,57	4.797,59
	TOTAL, DE GASTOS		11.434,91
3.3.	Resultados del ejercicio		
3.3.01	Pérdidas y ganancias	-	3.996,78
			<i>Loja, 31 de diciembre de 2023</i>
	_____ GETENTE	_____ CONTADORA	

PERFILES CATACOCHA
ESTADO DE SITUACION FINANCIERA
AL 31 DE DICIEMBRE DE 2023

1.	ACTIVO		
1.1.	ACTIVO CORRIENTE		
1.1.01	Efectivo y equivalentes del efectivo		715,77
1.1.01.01	Caja	402,59	
1.1.01.02	Bancos	313,18	
1.1.02	Documentos y Cuentas por cobrar a clientes		3.025,96
1.1.02.02	Cuentas por cobrar a clientes	3.056,53	
1.1.02.03	(-) Provisión cuentas incobrables	-30,57	
1.1.03	Inventarios		173.072,95
1.1.03.01	Inventario de Mercaderías	173.072,95	
1.1.04.02	Inv. Suministros de Aseo y Limpieza	91,10	
1.1.05	Activos por impuestos corrientes		752,57
1.1.05.02	Crédito tributario de compras y adquisición	752,57	
1.1.05.04.01	IVA en compras 12%	-	
	TOTAL, ACTIVO CORRIENTE		<u>177.658,35</u>
1.2	ACTIVO NO CORRIENTE		
1.2.01	Propiedad, Planta y Equipo		5.792,79
1.2.01.03	Vehículo (Moto)	2.000,00	
1.2.01.04	Muebles y enseres	2.769,99	
1.2.01.05	Maquinaria y equipo	600,00	
1.2.01.06	Equipo de computación	1.360,00	
1.2.02.02	(-) Depreciación acumulada de Vehículo	-320,04	
1.2.02.03	(-) Depreciación acumulada de muebles y enseres	-249,24	
1.2.02.04	(-) Depreciación acumulada maquinaria y equipo	-65,64	
1.2.02.05	(-) Depreciación acumulada equipo de computación	-302,28	
	TOTAL, ACTIVO NO CORRIENTE		<u>5.792,79</u>
	TOTAL, ACTIVO		<u><u>183.451,14</u></u>
2.	PASIVO		
2.1	PASIVO CORRIENTE		
2.1.02	Beneficios a empleados		
2.1.02.02.01	Aporte individual al IESS por pagar	170,10	
2.1.02.02.02	Aporte patronal al IESS por pagar	218,70	
2.1.02.03.01	Décimo tercero remuneración por pagar	600,00	
2.1.02.03.02	Décimo cuarta remuneración por pagar	450,00	
2.1.02.03.03	Fondos de reserva por pagar	149,99	
	TOTAL, PASIVO CORRIENTE		<u>1.588,79</u>
2.2	PASIVO NO CORRIENTE		
2.2.01	Obligaciones con instituciones financieras		<u>11.473,83</u>
	TOTAL, PASIVO NO CORRIENTE		<u>11.473,83</u>
	TOTAL, PASIVO		<u><u>13.062,62</u></u>
3.	PATRIMONIO		
3.1	CAPITAL		174.385,30
3.1.01	Capital propio	174.385,30	
3.3.	Resultados del ejercicio		
3.3.03	Pedida del ejercicio		<u>-3.996,77</u>
	TOTAL, PATRIMONIO		<u>170.388,52</u>
	TOTAL, PASIVO Y PATRIMONIO		<u><u>183.451,14</u></u>

Loja, 31 de diciembre de 2023

GETENTE

CONTADORA

PERFILES CATACOCHA
ESTADO DEL FLUJO DEL EFECTIVO
AL 31 DE DICIEMBRE DE 2023

A)	Flujo del efectivo de actividades de operación		
	INGRESOS		76.575,63
(+)	Ventas	76.560,83	
(+)	Devolucion en compras	14,80	
(+)	Cuentas por cobrar clientes	-	
	Efectivo recibido de clientes		
	Efectivo a pagar a proveedores		
(-)	Pago a proveedores	3.806,16	
(-)	Compras	82.588,22	
(-)	IVA por pagar	38,79	
(-)	Sueldos y Salarios	4.889,70	
(-)	IESS por pagar	1.616,22	
(-)	Honorarios Profesionales	1.680,00	
(-)	Servicios Básicos	529,08	
(-)	Arriendo	870,00	
	Efectivo pagado a otros Proveedores		<u>96.018,17</u>
	Flujo neto provisto por actividades de operación		-19.442,54
B)	EFFECTIVO NETO PROVENIENTE O ÚTILIZADO EN ACTIVIDADES DE INVERSIÓN		
	FLUJOS DE CAJA DE ACTIVIDADES DE FINANCIAMIENTO		
	INGRESOS	-	
	EGRESOS	-	
	Flujo neto provisto por actividades de inversión		
C)	FLUJO DEL EFECTIVO DE ACTIVIDADES DE FINANCIAMIENTO		
	Abono a prestamos bancarios	2.853,33	
	Intereses ganados		
	Intereses préstamos bancarios	166,92	
	Flujo neto provisto por actividades de financiamiento		<u>3.020,25</u>
	Flujo del efectivo neto total		-22.462,78
	(+) Efectivo neto al 01 de octubre del 2023		<u>23.178,55</u>
	(=) Efectivo neto al 31 de diciembre del 2023		<u><u>715,77</u></u>

Loja, 31 de diciembre de 2023

GETENTE

CONTADORA



PERFILES CATACOCHA NOTAS A LOS ESTADOS FINANCIEROS

AL 01 DE OCTUBRE A DICIEMBRE DE 2023

Estado de Resultados

Nota 1.- En las cifras presentadas, las ventas gravadas con una tasa del 12% corresponden a operaciones sujetas al impuesto al valor agregado (IVA) representan un total de \$63,819.98. Por otro lado, las ventas a tasa del 0% indican que dichas transacciones están exentas de dicho impuesto totalizan \$5,081.61, lo cual puede deberse a la naturaleza de los bienes o servicios vendidos, que se encuentran dentro de las categorías exentas según la normativa tributaria vigente.

Nota2.- Los gastos de la ferretería, abarcan una variedad de aspectos que van más allá de las simples compras. Además de las adquisiciones de productos para la compra y venta, esta asignación se basa en un factor o criterio específico, en este caso particular, el gasto de 674.87 se distribuye de acuerdo con algún factor de proporcionalidad que se la realizó para el cálculo de la liquidación del IVA de los periodos realizados.

Nota3.- Las deudas pendientes de cobro que se considera que no podrán ser recuperadas por la empresa. El monto de 30,57 representa la estimación de las cuentas incobrables durante un período específico. Esta estimación se basa en diversos factores, como la antigüedad de las deudas, la situación financiera de los deudores y las políticas de cobro de la empresa, es importante tener en cuenta que esta cifra puede variar en función de cambios en las circunstancias.

Nota4.- Este margen de utilidad es crucial ya que determina la capacidad de la empresa para cubrir sus gastos operativos y generar beneficios. Por otro lado, la pérdida obtenida en el periodo indica una situación en la que los gastos superan a los ingresos.

Estado de Situación Financiera

Nota1.- Durante el periodo comprendido entre el 1 de octubre y el 31 de diciembre, se observó un movimiento significativo en el saldo de efectivo y equivalente al efectivo, el cual ascendió a \$ 402,59. Este saldo se vio influenciado por diversas operaciones financieras, siendo las principales la venta y compra de mercaderías.

Nota2.- Durante el período contable, la cuenta de inventario de mercaderías mostró un saldo de \$ 173.072,95, este refleja el valor de la mercadería disponible para la venta en el inventario de la empresa es importante destacar que esta cifra representa la suma total de

todos los productos y bienes que la empresa tiene en su posesión y que están listos para ser comercializados.

Nota3.- La depreciación de activos fijos se llevó a cabo utilizando el método de línea recta, el cual se basa en los porcentajes establecidos por la Ley de Régimen Tributario Interno para calcular la depreciación de los activos a lo largo de su vida útil.

Nota4.- El capital de la empresa está compuesto por el capital propio, que asciende a un valor de \$ 174.385,30 es importante tener en cuenta que durante el periodo analizado se registró una pérdida de 3.996.77, aunque no fue significativa en comparación con el capital total de la empresa.

ESTADO DEL FLUJO DEL EFECTIVO

Nota 1.- En este estado reflejamos en primer punto los flujos de actividades de operación indicándonos que es fuente principal de ingresos dentro de la empresa la cual consta de las ventas con un valor significativo de \$76.560.83.

Nota 2.- También ha tenido movimientos muy importantes el efectivo en cuanto a los egresos, como la Cuenta Sueldos y Salarios con un valor de \$4.889,70, que son los pagos a los trabajadores de la empresa, los Honorarios Profesionales que se le cancelan ala contadora, por la cantidad de \$1.680.00.

Nota 3.- En el Flujo de Financiamiento, tenemos el pago de los préstamos otorgados por instituciones financieras con un valor de \$2.853.33.

7. Discusión

Smith, J. (2018). Nos señala que la discusión de resultados desempeña un papel fundamental en la tesis de contabilidad, ya que proporciona al autor la oportunidad de examinar detalladamente los datos recopilados durante el estudio. Este apartado permite realizar la relevancia en el contexto de la investigación. Además, se busca establecer conexiones significativas con estudios previos y teorías relevantes, a fin de enriquecer el análisis y proporcionar un marco conceptual sólido. La discusión de resultados también ofrece un espacio para plantear posibles explicaciones para los patrones observados, así como sugerencias para futuras investigaciones en el campo de la contabilidad. (Smith, 2018)

En este sentido la ferretería Perfiles Catacocha que es objeto de estudio dedicada a la venta al por menor de artículos de ferretería ofreciendo un sinnúmero de opciones para el hogar, acabados y materiales de construcción en el mercado, presenta carencia de una organización contable, en los siguientes aspectos: registro ordenado o documentación fuente de las actividades económicas de la empresa provocando desconocimiento de las transacciones y operaciones de la misma; registro principal de conocimientos y registros financieros; plan y manual de cuentas por parte de la empresa; registro de cuentas por cobrar esto hace que se acumule el cobro a los clientes; registros contables de las compras y al no contar con un detalle minucioso de bienes muebles e inmuebles, se ocasionan el inadecuado control de los movimientos de las cuentas; registro de los ingresos y egresos por lo que se desconoce el flujo del efectivo de la empresa.

Por lo anteriormente expuesto se realizó la Organización contable en la empresa comenzando con un plan y manual de cuentas que facilitaría el registro de las operaciones diarias y el diseño de registros auxiliares de compras y ventas para facilitar los movimientos que realiza la empresa. Se elaboró un inventario inicial, seguido por la preparación del estado de situación inicial, el registro de las transacciones en el libro diario, el libro mayor, el balance de comprobación, la hoja de trabajo, los ajustes necesarios y, finalmente, la elaboración de los estados financieros que contine la información de la situación económica de la empresa que le permitirán a la propietaria tomar las mejores dediciones.

8.- Conclusiones

Al concluir el trabajo de integración curricular en la empresa Perfiles Catacocha de la Sra. Astrid Deyanira León Castro, durante el periodo de octubre a diciembre de 2023, se han obtenido las siguientes conclusiones:

1. Se elaboro el plan y manual de cuentas tomando en cuenta la naturaleza de las actividades que desarrolla la empresa y los productos que ofrece, fundamental para mejorar la organización contable de la empresa y el registro preciso y ordenado de las operaciones diarias, facilitando así la generación de información financiera confiable y oportuna.
2. Se diseñaron los registros principales y auxiliares que facilitarán el registro de las transacciones comerciales; de forma cronológica: tales como los auxiliares de compra, auxiliares de venta, auxiliares de costos de ventas y auxiliares de gastos, tarjetas Kardex.
3. Después de llevar a cabo el proceso contable completo, desde el inventario inicial: libro diario, libro mayor, hasta la elaboración de los estados financieros, se logró establecer con precisión la situación económica y financiera de la empresa Perfiles Catacocha; es decir, las transacciones de venta son menores a todos los gastos incurridos en el período analizado.
4. Al concluir el proceso contable, se registraron los siguientes resultados: un total de activos de \$ 183.454,65, un pasivo de \$ 13.062,62, lo que resulta en un patrimonio de \$ 174.385,30 Además, se evidenció una pérdida del ejercicio de \$ 3.993,27 para la empresa.

9.- Recomendaciones:

Con base en las conclusiones alcanzadas, se sugieren las siguientes recomendaciones:

1. Se recomienda enfáticamente la elaboración de un plan y manual de cuentas ajustado a las especificidades de la empresa. Este plan y manual de cuentas permitirán mejorar la organización contable, facilitando el registro preciso y ordenado de las operaciones diarias. Además, contribuirán a la generación de información financiera confiable y oportuna, lo que será crucial para la toma de decisiones informadas y el cumplimiento de obligaciones fiscales y financieras.
2. La empresa debe continuar con la elaboración de los formatos de libros principales y auxiliares para que faciliten el registro de las transacciones comerciales en forma ordenada, organizada y cronológica: auxiliares de compra, auxiliares de venta, auxiliares de costos de ventas y auxiliares de gastos, tarjetas kardex.
3. Se recomienda a la empresa Perfiles Catacocha continuar con la actualización constante del inventario inicial, que permita la elaboración del libro diario, libro mayor, hasta los estados financieros, lo cual le permitirá mantener una visión clara y precisa de la situación económica de la empresa.
4. Basándonos en los resultados obtenidos al finalizar el proceso contable, se recomienda a la empresa realizar un análisis detallado de los factores que contribuyeron a la pérdida del ejercicio. Se sugiere implementar medidas para reducir gastos innecesarios, mejorar la gestión de activos y buscar oportunidades para aumentar los ingresos.

10. Bibliografía

- Elizalde & Montero. (2020). *Contabilidad inicial*. Riobamba. Obtenido de file:///C:/Users/Usuario/Desktop/tesis/2020-10-15-190652-Contabilidad%20inicial%20final.pdf
- Omeñaca, J. (2021). *Contabilidad General*. Barcelona: Grupo Planeta. Obtenido de <https://books.google.com.ec/books?id=4uAIDwAAQBAJ&printsec=frontcover&dq=concepto+de+contabilidad+2021&hl=es-419&sa=X&ved=2ahUKEwj9qquZnsj5AhVumIQIHbbPADUQ6AF6BAgKEAI#v=onepage&q&f=false>
- Espejo & López. (2018). *Empresa*. Loja-Ecuador: EDILOJA Cía. Ltda. Obtenido de file:///C:/Users/Usuario/Desktop/LIBROS%20DE%20TESIS/Contabilidad_General_ENFOQUE_CON_NORMAS%20(1).pdf
- Grudemi, E. (julio de 2022). *Recuperado de Enciclopedia*. Obtenido de Recuperado de Enciclopedia: <https://enciclopediaeconomica.com/empresas-comerciales/>
- Guerrero, M. (2022). *Montaña Guerrero*. Obtenido de studocu: <https://www.studocu.com/latam/document/universidad-nacional-experimental-de-los-llanos-centrales-romulo-gallegos/matematicas/empresa-que-es-caracteristicas-tipos-importancia-ejemplos-y-mas/36404249>
- Díaz Hernando . (2006). *Contabilidad*. Estado de México: SEGUNDA EDICIÓN, 2006. Obtenido de file:///C:/Users/Usuario/Desktop/LIBROS%20DE%20TESIS/Enfoque_practico_con_aplicaciones_inform.pdf
- López & Espejo. (2018). *Contabilidad*. Loja: EDILOJA Cía. Ltda. Obtenido de file:///C:/Users/Usuario/Desktop/LIBROS%20DE%20TESIS/Contabilidad_General_ENFOQUE_CON_NORMAS%20(1).pdf
- López David. (2023). *Obligación tributaria*. Obtenido de Economipedia: <https://economipedia.com/definiciones/obligacion-tributaria.html>
- Pedro, Z. (2019). *Contabilidad General*. Colombia. Obtenido de file:///C:/Users/Usuario/Desktop/LIBROS%20DE%20TESIS/Contabilidad_general_NIIF_Pedro_Zapata_S.pdf
- Zapata. (2019). *Contabilidad general*. Colombia: Alfaomega. doi:https://www.academia.edu/49055105/Contabilidad_general_NIIF_Pedro_Zapata_Sanchez
- Zapata, P. (2017). *CONTABILIDAD*. Colombia. Obtenido de file:///C:/Users/Usuario/Desktop/LIBROS%20DE%20TESIS/Contabilidad_general_NIIF_Pedro_Zapata_S.pdf
- 2023, I. (2023). *Ley organica de desarrollo* . Obtenido de https://www.epn.edu.ec/wp-content/uploads/2023/01/IMPUESTO-A-LA-RENTA-2023-PERSONAS-NATURALES_V2.pdf
- Codigo. (10 de septiembre de 2023). *Codigo de Trabajo*. Obtenido de lexis: <https://www.lexis.com.ec/biblioteca/codigo-trabajo>
- Conta. (10 de ene de 2022). *TuConta Ecuador*. Obtenido de TuConta Ecuador: <https://www.tucontaec.com/post/rimpe-r%C3%A9gimen-simplificado-para-emprendedores-y-negocios-populares>
- COPCI. (2022). *Gob.EC*. Obtenido de Gob.EC: <https://www.gob.ec/regulaciones/codigo-organico-produccion-comercio-inversiones-copci-2022>
- introducidas, I. (01 de Julio de 2023). *RUC*. Obtenido de Sunat: <https://cdn.www.gob.pe/uploads/document/file/3165189/Incorporaciones%20Introducidas%20al%20Registro%20Unico%20de%20Contribuyentes%20-%20RUC.pdf>

- IR, F. d. (15 de febrero de 2023). *Personas Naturales*. Obtenido de file:///C:/Users/Usuario/Downloads/BOLET%20C3%8DN%20008%20-%20NUEVA%20VERSI%20C3%93N%20DEL%20FORMULARIO%20DE%20IMPUESTO%20A%20LA%20RENTA%20DE%20PERSONAS%20NATURALES.pdf
- LEXIS. (22 de noviembre de 2023). *Código Tributario*. Obtenido de <https://www.lexis.com/ec/biblioteca/codigo-tributario>
- LRTI. (08 de jun de 2010). *REGLAMENTO*. Obtenido de REGLAMENTO: <https://www.tce.gob.ec/wp-content/uploads/2022/01/Reglamento-para-la-Aplicacion-de-la-Ley-de-Regimen-Tributario-Interno-.pdf>
- LRTI. (21 de 02 de 2023). *LEY DE REGIMEN TRIBUTARIO INTERNO*. Obtenido de <https://www.ces.gob.ec/lotaip/2018/Agosto/Anexos-literal-a2/LEY%20DE%20REGIMEN%20TRIBUTARIO%20INTERNO,%20LRTI.pdf>
- Montero, E. y., & Elizalde, L. (15 de octubre de 2020). *Contabilidad inicial*.
- NIC 12 IFRS. (2019). *Normas Internacionales de Contabilidad* . Obtenido de <https://www2.deloitte.com/content/dam/Deloitte/cr/Documents/audit/documentos/niif-2019/NIC%2012%20-%20Impuesto%20a%20las%20Ganancias.pdf>
- NIC. (2019). *Normas Internacionales de Contabilidad*. Obtenido de <https://www2.deloitte.com/content/dam/Deloitte/cr/Documents/audit/documentos/niif-2019/NIC%201%20-%20Presentaci%C3%B3n%20de%20Estados%20Financieros.pdf>
- NIC 7. (2019). *Normas Internacionales de Contabilidad*. Obtenido de https://www.google.com/search?q=Norma+Internacional+de+Contabilidad+7+Estado+de+Flujos+de+Efectivo+1+Objetivo%2C+&sca_esv=564766799&sxsrf=AB5stBhqr dlINYL3Jp7kUY5j_UBJcnoc2Q%3A1694551109645&ei=RcwAZbexJNuJwbkP3eOPmA8&ved=0ahUKEwj358Pn9qWBAxXbRDABHd3xA_MQ4d
- NIC 8. (2019). *Norma Internacional de Contabilidad N° 8*. Obtenido de <https://www.gub.uy/ministerio-economia-finanzas/institucional/normativa/norma-internacional-contabilidad-n-8-nic-8#:~:text=El%20objetivo%20de%20esta%20Norma,el%20mismo%20de%20manera%20uniforme.>
- Quiroga, A. (2023). *Leegales*. Obtenido de Leegales: <https://dianhoy.com/contabilidad-comercial/>
- Raül, T. (12 de enero de 2023). *Qué tipos de transferencias bancarias existen y cuánto tardan*. Obtenido de Qonto: <https://qonto.com/es/blog/metodos-de-pago/transferencias/tipos-transferencias-bancarias>
- REGLAMENTOS. (2023). *NIC 1*. Obtenido de <https://www.boe.es/doue/2023/237/L00001-00992.pdf>
- Rodríguez, L. D. (14 de 05 de 2020). *Generalidades de la Organización Contable*. Obtenido de Generalidades de la Organización Contable: <http://ludarih.blogspot.com/2016/05/generalidades-de-la-organizacion.html?q=que+es+organizaci%C3%B3n+contable>
- SRI. (2023). *Facturación Electrónica*. Obtenido de <https://www.sri.gob.ec/facturacion-electronica#%C2%BFqu%C3%A9-es>
- Tapia, E. (4 de Ene de 2023). *Impuesto a la Renta en 2023*. Obtenido de <https://www.primicias.ec/noticias/economia/guia-pago-impuesto-renta-ecuador/>
- Tello, A. (abril de 2018). *Contabilidad general*. Obtenido de <http://142.93.18.15:8080/jspui/bitstream/123456789/457/3/CONTABILIDAD%20GENERAL.pdf>
- Tributario, B. (2 de May de 2023). *Obligaciones tributarias y empresariales*. Obtenido de <https://burotributario.com.ec/obligaciones-tributarias-y-empresariales-mayo-2023/>

Tributario, B. (3 de Jul de 2023). *OBLIGACIONES TRIBUTARIAS Y EMPRESARIALES JULIO 2023*. Obtenido de <https://burotributario.com.ec/obligaciones-tributarias-y-empresariales-julio-2023/#:~:text=Los%20contribuyentes%20sujetos%20al%20RIMPE,de%20julio%2C%20seg%C3%BAAn%20el%209no.>

11.- Anexos

Anexos 1. Roles de pagos y provisiones

EMPRESA ROL DE PAGOS												
MES:		Octubre										
Nro.	Nombres y Apellidos	Función	INGRESOS				EGRESOS			Valor a recibir	Nro. Cheque	Firma
			S. B	H. S	H. E	Total	A. Ind- 9,45%	Ret.	Total			
1	Trabajador		450,00			450,00	42,53		42,53	407,48		
2	Trabajador		450,00			450,00	42,53		42,53	407,48		
3	Gerente		900,00			900,00	85,05		85,05	814,95		
SUMAN			1.800,00	-	-	1.800,00	170,10	-	170,10	1.629,90		

EMPRESA REGISTRO DE PROVISIONES							
Nro.	Nombres y Apellidos	Total Ingresos	IESS por pagar		Remuneraciones Adicionales		Fondos de Reserva 8,33
			A. Ind- 9,45%	A.P- 12,15%	Decimotercera	Decimocuarta	
1	Trabajador	450,00	42,53	54,68	37,50	37,5	37,49
2	Trabajador	450,00	42,53	54,68	37,50	37,5	37,49
3	Gerente	900,00	85,05	109,35	75,00	37,5	74,97
TOTAL 1		1.800,00	170,10	218,70	150,00	112,50	149,94

**EMPRESA
ROL DE PAGOS**

MME

S: **Noviembre**

Nro.	Nombres y Apellidos	Función	INGRESOS				EGRESOS			Valor a recibir	Nro. Cheque	Firma
			S. B	H. S	H. E	Total	A. Ind- 9,45%	Ret.	Total			
1	Trabajador		450			450	42,53		42,53	407,48		
2	Trabajador		450			450	42,53		42,53	407,48		
3	Gerente		900			900	85,05		85,05	814,95		
SUMAN			1.800,00	-	-	1.800,00	170,10	-	170,10	1.629,90		

**EMPRESA
REGISTRO DE PROVISIONES**

Nro.	Nombres y Apellidos	Total, Ingresos	IESS por pagar		Remuneraciones Adicionales		Fondos de Reserva 8,33
			A. Ind- 9,45%	A.P- 11,15%	Decimotercera	Decimocuarta	
1	Trabajador	450	42,53	54,68	37,50	37,5	37,49
2	Trabajador	450	42,53	54,68	37,50	37,5	37,49
3	Gerente	900	85,05	109,35	75,00	37,5	74,97
TOTAL 1		1.800,00	170,10	218,70	150,00	112,50	149,94

**EMPRESA
ROL DE PAGOS**

MES: Diciembre

Nro.	Nombres y Apellidos	Función	INGRESOS				EGRESOS			Valor a recibir	Nro. Cheque	Firma
			S. B	H. S	H. E	Total	A. Ind- 9,45%	Ret.	Total			
1	Trabajador		450			450	42,53		42,53	407,48		
2	Trabajador		450			450	42,53		42,53	407,48		
3	Gerente		900			900	85,05		85,05	814,95		

**EMPRESA
ROL DE PAGOS**

MES: Diciembre

Nro.	Nombres y Apellidos	Función	INGRESOS				EGRESOS			Valor a recibir	Nro. Cheque	Firma
			S. B	H. S	H. E	Total	A. Ind- 9,45%	Ret.	Total			
SUMAN			1.800,00	-	-	1.800,00	170,10	-	170,10	1.629,90		

**EMPRESA
REGISTRO DE PROVISIONES**

Nro.	Nombres y Apellidos	Total, Ingresos	IESS por pagar		Remuneraciones Adicionales		Fondos de Reserva 8,33
			A. Ind- 9,45%	A.P- 12,15%	Decimotercera	Decimocuarta	
1	Trabajador	450	42,53	54,68	37,50	37,5	37,49
2	Trabajador	450	42,53	54,68	37,50	37,5	37,49
3	Gerente	900	85,05	109,35	75,00	37,5	74,97
TOTAL 1		1.800,00	170,10	218,70	150,00	112,50	149,94

Anexos 2. Cálculo de Depreciaciones por el Método de Línea Recta

PERFILES CATACOCHA Cálculo de depreciación VEHÍCULO	
Código	
Cuenta	Moto
DATOS	
Método de depreciación	Método de línea recta
Valor Actual	2.000,00
Valor Residual	400,00
% de Depreciación	20%
Años de vida útil	5 años
Fórmula	
Depreciación de edificios =	$\frac{\text{Valor actual} - \text{Valor residual}}{\text{Vida Útil}}$
Depreciación de edificios =	$\frac{2.000,00 - 400,00}{5,00}$
Depreciación de edificios =	1.600,00
	5,00
Depreciación de edificios =	320,00 Anual
Depreciación de edificios =	80,00 Trimestral 26,67 Mensual

PERFILES CATACOCHA Cálculo de depreciación MUEBLES Y ENSERES	
Código	1.2.01.03
Cuenta	Muebles y enseres
DATOS	
Método de depreciación	Método de línea recta
Valor Actual	2.769,99
Valor Residual	277,00
% de Depreciación	10%
Años de vida útil	10 años
Fórmula	
Depreciación de muebles y enseres =	$\frac{\text{Valor actual} - \text{Valor residual}}{\text{Vida Útil}}$
Depreciación de muebles y enseres =	$\frac{2.769,99 - 277,00}{10,00}$
Depreciación de muebles y enseres =	2.492,99
	10,00
Depreciación de muebles y enseres =	249,30 Anual
Depreciación de muebles y enseres =	62,32 Trimestral 20,77 Mensual

PERFILES CATACOCHA Cálculo de depreciación MAQUINARIA Y EQUIPOS			
Código	1.2.01.04 Maquinaria y equipo		
Cuenta			
DATOS			
Método de depreciación	Método de línea recta		
Valor Actual	600,00		
Valor Residual	75,00		
% de Depreciación	12,50%		
Años de vida útil	8 años		
Fórmula			
Depreciación de maquinaria y equipos	$= \frac{\text{Valor actual} - \text{Valor residual}}{\text{Vida Útil}}$		
Depreciación de maquinaria y equipos	$= \frac{600,00 - 75,00}{8,00}$		
Depreciación de maquinaria y equipos	$= \frac{525,00}{8,00}$		
Depreciación de maquinaria y equipos =	65,63	Anual	
Depreciación de maquinaria y equipos =	16,41	Trimestral	5,47 Mensual

PERFILES CATACOCHA Calculo de depreciación EQUIPOS DE COMPUTACIÓN			
Código	1.2.01.05 Equipo de computación		
Cuenta			
DATOS			
Método de depreciación	Método de línea recta		
Valor Actual	1.360,00		
Valor Residual	453,29		
% de Depreciación	33,33%		
Años de vida útil	3 años		
Fórmula			
Depreciación de equipos de computación =	$\frac{\text{Valor actual} - \text{Valor residual}}{\text{Vida Útil}}$		
Depreciación de equipos de computación =	$\frac{1.360,00 - 453,29}{3,00}$		
Depreciación de equipos de computación =	$\frac{906,71}{3,00}$		
Depreciación de equipos de computación =	302,24	Anual	
Depreciación de equipos de computación =	75,56	Trimestral	25,19 Mensual

ABLA DE DEPRECIACIÓN MOTO			
MES	VALOR INICIAL	DEPRECIACION	VALOR FINAL DEL BIEN
ene-23	2.769,99	20,77	2749,22
feb-23	2749,22	20,77	2728,45
mar-23	2728,45	20,77	2707,68
abr-23	2707,68	20,77	2686,91
may-23	2686,91	20,77	2666,14
jun-23	2666,14	20,77	2645,37
jul-23	2645,37	20,77	2624,60
ago-23	2624,60	20,77	2603,83
sep-23	2603,83	20,77	2583,06
oct-23	2583,06	20,77	2562,29
nov-23	2562,29	20,77	2541,52
dic-23	2541,52	20,77	2520,75
TOTAL		249,24	
TABLA DE DEPRECIACIÓN MUEBLES Y ENSERES			
MES	VALOR INICIAL	DEPRECIACION	VALOR FINAL DEL BIEN
ene-23	600,00	5,47	594,53
feb-23	594,53	5,47	589,06
mar-23	589,06	5,47	583,59
abr-23	583,59	5,47	578,12
may-23	578,12	5,47	572,65
jun-23	572,65	5,47	567,18
jul-23	567,18	5,47	561,71
ago-23	561,71	5,47	556,24
sep-23	556,24	5,47	550,77
oct-23	550,77	5,47	545,30
nov-23	545,30	5,47	539,83
dic-23	539,83	5,47	534,36
TOTAL		65,64	
TABLA DE DEPRECIACIÓN EQUIPO DE COMPUTACIÓN			
MES	VALOR INICIAL	DEPRECIACION	VALOR FINAL DEL BIEN
ene-23	1.360,00	25,19	1334,81
feb-23	1334,81	25,19	1309,62
mar-23	1309,62	25,19	1284,43
abr-23	1284,43	25,19	1259,24
may-23	1259,24	25,19	1234,05
jun-23	1234,05	25,19	1208,86
jul-23	1208,86	25,19	1183,67
ago-23	1183,67	25,19	1158,48
sep-23	1158,48	25,19	1133,29
oct-23	1133,29	25,19	1108,10
nov-23	1108,10	25,19	1082,91
dic-23	1082,91	25,19	1057,72
TOTAL		302,28	

186,93

49,23

226,71

Anexos 3. Auxiliares de ventas
Mes de Octubre

EMPRESA PERFILES CATACOCHA															
			<p>Anexo de ventas Expresado en dólares</p>								<p>Anexo1</p>				
													Fecha	Nro. FAC / Ticket	CLIENTE
											IVA 30%	IR 1,75%	TOTAL, A PAGAR	EFFECTIVO	TARJETA DE CRÉDITO
1/10/2023	001-002-000003518	Zhingre Granda Pedro Ricardo	-	2,23	2,23	0,27	2,50			2,50	2,50				
1/10/2023	001-002-000003519	Cristian Bermeo	-	238,77	238,77	28,65	267,42			267,42	267,42				
1/10/2023	001-002-000003520	Ocho Serrano Doria	-	372,23	372,23	44,67	416,90			416,90	416,90				
TOTAL			-	613,23	613,23	73,59	686,82	-	-	686,82	686,82	-			

ASIENTO CONTABLE

FECHA	CODIGO	DETALLE	PARCIAL	DEBE	HABER
1/10/2023		-2-			
	1.1.01	Efectivo y equivalentes del efectivo			
	1.1.01.01	Caja		686,82	
	2.1.03.02	IVA ventas			73,59
	2.1.03.02.01	IVA Ventas 12%			
	4.1.01	Ventas			613,23
	4.1.01.01	Ventas 12%			
	4.1.01.02	Ventas 0%			0,00
P/r las ventas del 01de octubre al contado según Anexo de ventas 1					

EMPRESA PERFILES CATACOCHA															
			<p>Anexo de ventas Expresado en dólares</p>								<p>Anexo2</p>				
													Fecha	Nro. FAC / Ticket	CLIENTE
											IVA 30%	IR 1,75%	TOTAL, A PAGAR	EFFECTIVO	TARJETA DE CRÉDITO
2/10/2023	001-002-000003521	CAPA TANDAZO LUIS XAVIER	-	75,89	75,89	9,11	85,00			85,00	85,00				
2/10/2023	001-002-000003522	AZUERO ROBLES FAVIAN	-	31,03	31,03	3,72	34,75			34,75	34,75				
2/10/2023	001-002-000003523	CARMITA RIOS	-	75,89	75,89	9,11	85,00			85,00	85,00				
2/10/2023	001-002-000003524	GUAJALA SARITAMA ANDREA LILIANA	-	6,25	6,25	0,75	7,00			7,00	7,00				
2/10/2023	001-002-000003525	ANULADA	-		-	-	-			-					



EMPRESA PERFILES CATACOCHA

Anexo de ventas
Expresado en dólares

02 al 08 de octubre de 2023

Anexo2

Fecha	Nro. FAC / Ticket	CLIENTE	SUBT. IVA 0%	SUBT. IVA	SUB TOTAL	IVA 12%	TOTAL	Anticipo retención		TOTAL, A PAGAR	FORMA DE PAGO	
								IVA 30%	IR 1,75%		EFFECTIVO	TARJETA DE CRÉDITO
2/10/2023	001-002-000003526	ANULADA	-	-	-	-	-			-		
2/10/2023	001-002-000003527	ANGEL LOJAN BALCAZAR	-	285,71	285,71	34,29	320,00			320,00		320,00
2/10/2023	001-002-000003528	CONSORCIO ALAMOR	-	37,95	37,95	4,55	42,50			42,50		42,50
2/10/2023	001-002-000003530	ABIGAIL ROBLES	-	8,88	8,88	1,07	9,95			9,95		9,95
2/10/2023	001-002-000003531	OCHO SERRANO DORIA	-	44,64	44,64	5,36	50,00			50,00		50,00
2/10/2023	001-002-000003532	ANULADA	-	-	-	-	-			-		-
2/10/2023	001-002-000003533	COBOS VIVANCO DIOGENES BENJAMIN	-	287,32	287,32	34,48	321,80			321,80		321,80
2/10/2023	001-002-000003534	NELLY ESPERANZASEGARRA SANTOS	-	12,28	12,28	1,47	13,75			13,75		13,75
2/10/2023	001-002-000003535	CORONEL RIOS FERNANDO ROMELIO	-	22,50	22,50	2,70	25,20			25,20		25,20
2/10/2023	001-002-000003536	YAGUACHI AGILA JAIME RAFAEL	-	44,64	44,64	5,36	50,00			50,00		50,00
2/10/2023	001-002-000003537	CALVA HERRERA YERMAN LEONEL	-	311,73	311,73	37,41	349,14			349,14		349,14
3/10/2023	001-002-000003538	CONSUMIDOR FINAL	-	3,57	3,57	0,43	4,00			4,00		4,00
3/10/2023	001-002-000003539	MAITA SANCHEZ NERIO RAMIRO	-	80,36	80,36	9,64	90,00			90,00		90,00
3/10/2023	001-002-000003540	ANULADA	-	-	-	-	-			-		-
3/10/2023	001-002-000003541	GUAJALA SARITAMA ANDREA LILIANA	-	6,25	6,25	0,75	7,00			7,00		7,00
3/10/2023	001-002-000003542	ONDOY MACAS LUZZ VICTORIA	-	617,86	617,86	74,14	692,00			692,00		692,00
3/10/2023	001-002-000003543	NELLY ESPERANZASEGARRA SANTOS	-	37,95	37,95	4,55	42,50			42,50		42,50
3/10/2023	001-002-000003544	FLORES TORRES MENTOR	-	13,17	13,17	1,58	14,75			14,75		14,75
3/10/2023	001-002-000003545	CELI LUIS ENRIQUE	-	46,47	46,47	5,58	52,05			52,05		52,05
3/10/2023	001-002-000003546	CONSUMIDOR FINAL	-	4,69	4,69	0,56	5,25			5,25		5,25
3/10/2023	001-002-000003547	ERAS ERAS DARIO JAVIER	-	61,61	61,61	7,39	69,00			69,00		69,00
3/10/2023	001-002-000003548	MASACHE NARVAEZ ALBA	-	10,18	10,18	1,22	11,40			11,40		11,40
3/10/2023	001-002-000003549	DIAZ GUAJALA DIANA MARIA	-	156,21	156,21	18,75	174,96			174,96		174,96
3/10/2023	001-002-000003550	MACAS ROBLES JHOANA	-	94,33	94,33	11,32	105,65			105,65		105,65
4/10/2023	001-002-000003551	BRICEÑO GUAJALA ELEUTERIO VITALIANO	-	41,73	41,73	5,01	46,74			46,74		46,74
4/10/2023	001-002-000003552	ANULADA	-	-	-	-	-			-		-
4/10/2023	001-002-000003553	YOVANI RODRIGO SOTO COLLAGUAZO	-	8,74	8,74	1,05	9,79			9,79		9,79
4/10/2023	001-002-000003554	YAGUACHI AGILA JAIME RAFAEL	-	6,52	6,52	0,78	7,30			7,30		7,30
4/10/2023	001-002-000003555	JIMENEZ POMA TRUVIA	-	370,94	370,94	44,51	415,45			415,45		415,45
4/10/2023	001-002-000003556	CALVA HERRERA YERMAN LEONEL	-	177,31	177,31	21,28	198,59			198,59		198,59
4/10/2023	001-002-000003557	GUAJALA SARITAMA ANDREA LILIANA	-	9,87	9,87	1,18	11,05			11,05		11,05
4/10/2023	001-002-000003558	GUAJALA SARITAMA ANDREA LILIANA	-	27,23	27,23	3,27	30,50			30,50		30,50
4/10/2023	001-002-000003559	ERAS GUAMAN ANDY	-	296,69	296,69	35,60	332,29			332,29		332,29
4/10/2023	001-002-000003560	GRANDA GONZALEZ PATRICIO	18,00	97,46	115,46	11,70	127,16			127,16		127,16
4/10/2023	001-002-000003561	LEON CASTRO ASTRID DEYANIRA	-	40,45	40,45	4,85	45,30			45,30		45,30
4/10/2023	001-002-000003562	ERAS GUAMAN ANDY	-	22,51	22,51	2,70	25,21			25,21		25,21
4/10/2023	001-002-000003563	CONSUMIDOR FINAL	-	4,46	4,46	0,54	5,00			5,00		5,00
4/10/2023	001-002-000003564	DIAZ MORENO ANGELITA ELIZABETH	-	13,39	13,39	1,61	15,00			15,00		15,00
4/10/2023	001-002-000003565	CONSORCIO ALAMOR	-	15,18	15,18	1,82	17,00			17,00		17,00
4/10/2023	001-002-000003566	GONZAGA SERRANO RODRIGO FABIAN	-	62,72	62,72	7,53	70,25			70,25		70,25
4/10/2023	001-002-000003567	FLORES TORRES MENTOR	-	88,57	88,57	10,63	99,20			99,20		99,20



EMPRESA PERFILES CATACOCHA

Anexo de ventas
Expresado en dólares

02 al 08 de octubre de 2023

Anexo2

Fecha	Nro. FAC / Ticket	CLIENTE	SUBT. IVA 0%	SUBT. IVA	SUB TOTAL	IVA 12%	TOTAL	Anticipo retención		TOTAL, A PAGAR	FORMA DE PAGO	
								IVA 30%	IR 1,75%		EFFECTIVO	TARJETA DE CRÉDITO
4/10/2023	001-002-000003568	COBOS VIVANCO DIOGENES BENJAMIN	-	669,64	669,64	80,36	750,00			750,00	750,00	
5/10/2023	001-002-000003569	CONSUMIDOR FINAL	-	7,41	7,41	0,89	8,30			8,30	8,30	
5/10/2023	001-002-000003570	ANULADA	-	-	-	-	-			-	-	
5/10/2023	001-002-000003571	JARAMILLO RIVAS TORIBIO	-	7,59	7,59	0,91	8,50			8,50	8,50	
5/10/2023	001-002-000003572	DIAZ JUMBO ISAAC ALEXANDER	-	77,68	77,68	9,32	87,00			87,00	87,00	
5/10/2023	001-002-000003573	ANULADA	-	-	-	-	-			-	-	
5/10/2023	001-002-000003574	DIAZ SARANGO JOSE ISAAC	-	37,05	37,05	4,45	41,50			41,50	41,50	
5/10/2023	001-002-000003575	JIMENEZ POMA TRUVIA	-	52,50	52,50	6,30	58,80			58,80	58,80	
5/10/2023	001-002-000003576	SISTEMAS TECNOLOGICOS	-	11,43	11,43	1,37	12,80			12,80	12,80	
5/10/2023	001-002-000003577	CONSORCIO ALAMOR	-	7,59	7,59	0,91	8,50			8,50	8,50	
5/10/2023	001-002-000003578	YAGUANA CONDOY LORGIA AMDA	33,00	15,18	48,18	1,82	50,00			50,00	50,00	
5/10/2023	001-002-000003579	ANULADA	-	-	-	-	-			-	-	
5/10/2023	001-002-000003580	ANULADA	-	-	-	-	-			-	-	
6/10/2023	001-002-000003581	ANGEL LOJAN BALCAZAR	168,00	117,76	285,76	14,13	299,89			299,89	299,89	
6/10/2023	001-002-000003582	ANULADA	-	-	-	-	-			-	-	
6/10/2023	001-002-000003583	SANCHEZ SARITAMA KLEVER PAQUITO	-	12,95	12,95	1,55	14,50			14,50	14,50	
6/10/2023	001-002-000003584	ANULADA	-	-	-	-	-			-	-	
6/10/2023	001-002-000003585	ANULADA	-	-	-	-	-			-	-	
6/10/2023	001-002-000003586	GUAJALA SARITAMA ANDREA LILIANA	-	32,14	32,14	3,86	36,00			36,00	36,00	
6/10/2023	001-002-000003587	GUAJALA SARITAMA ANDREA LILIANA	-	19,06	19,06	2,29	21,35			21,35	21,35	
6/10/2023	001-002-000003588	DIAZ SARANGO JOSE ISAAC	-	22,23	22,23	2,67	24,90			24,90	24,90	
6/10/2023	001-002-000003589	ANULADA	-	-	-	-	-			-	-	
6/10/2023	001-002-000003590	ANULADA	-	-	-	-	-			-	-	
6/10/2023	001-002-000003591	MARIANA DE JESUS VARGAS NEIRA	-	24,11	24,11	2,89	27,00			27,00	27,00	
6/10/2023	001-002-000003592	RAMOS VIVANCO CARMEN LUCIA	-	21,65	21,65	2,60	24,25			24,25	24,25	
6/10/2023	001-002-000003593	NELLY ESPERANZASEGARRA SANTOS	-	37,95	37,95	4,55	42,50			42,50	42,50	
6/10/2023	001-002-000003594	ANULADA	-	-	-	-	-			-	-	
6/10/2023	001-002-000003595	ANULADA	-	5,36	5,36	0,64	6,00			6,00	6,00	
6/10/2023	001-002-000003596	ANULADA	-	-	-	-	-			-	-	
6/10/2023	001-002-000003597	ANULADA	-	-	-	-	-			-	-	
6/10/2023	001-002-000003598	ANULADA	-	-	-	-	-			-	-	
6/10/2023	001-002-000003599	ANULADA	-	-	-	-	-			-	-	
6/10/2023	001-002-000003600	ANULADA	-	-	-	-	-			-	-	
6/10/2023	001-002-000003601	ANULADA	-	-	-	-	-			-	-	
6/10/2023	001-002-000003602	GUAJALA SARITAMA ANDREA LILIANA	-	20,71	20,71	2,49	23,20			23,20	23,20	
7/10/2023	001-002-000003603	OCHO SERRANO DORIA	-	9,38	9,38	1,13	10,51			10,51	10,51	
7/10/2023	001-002-000003604	FERNANDO AGILA	25,00	95,63	120,63	11,48	132,11			132,11	132,11	
7/10/2023	001-002-000003605	ROBLES GUAMAN JAVIER	-	27,72	27,72	3,33	31,05			31,05	31,05	
7/10/2023	001-002-000003606	OTUNA JUANA ROSA	-	6,25	6,25	0,75	7,00			7,00	7,00	
7/10/2023	001-002-000003607	MACIAS NEIRA EDWIN JOSE	-	71,90	71,90	8,63	80,53			80,53	80,53	
7/10/2023	001-002-000003608	MACIAS NEIRA EDWIN JOSE	-	187,50	187,50	22,50	210,00			210,00	210,00	



EMPRESA PERFILES CATACOCHA

Anexo de ventas
Expresado en dólares

02 al 08 de octubre de 2023

Anexo2

Fecha	Nro. FAC / Ticket	CLIENTE	SUBT. IVA 0%	SUBT. IVA	SUB TOTAL	IVA 12%	TOTAL	Anticipo retención		TOTAL, A PAGAR	FORMA DE PAGO	
								IVA 30%	IR 1,75%		EFFECTIVO	TARJETA DE CRÉDITO
7/10/2023	001-002-000003609	ULVIO ENCARNACION	-	1.481,30	1.481,30	177,76	1.659,06			1.659,06	1.659,06	
7/10/2023	001-002-000003610	CAPA DIAZ LENDITA MIRANDA	35,00	750,53	785,53	90,06	875,59			875,59	875,59	
7/10/2023	001-002-000003611	ULVIO ENCARNACION	90,00	-	90,00	-	90,00			90,00	90,00	
7/10/2023	001-002-000003612	ULVIO ENCARNACION	10,50	39,91	50,41	4,79	55,20			55,20	55,20	
8/10/2023	001-002-000003613	LALANGUI VIVANCO VICTOR RICARDO	-	13,17	13,17	1,58	14,75			14,75	14,75	
8/10/2023	001-002-000003614	CALVA HERRERA YERMAN LEONEL	-	98,78	98,78	11,85	110,63			110,63	110,63	
8/10/2023	001-002-000003615	TAMAYO HIDALGO CRISTOBAL VICENTE	-	311,67	311,67	37,40	349,07			349,07	349,07	
TOTAL			379,50	7.954,86	8.334,36	954,58	9.288,94			9.283,41	9.283,41	-

ASIENTO CONTABLE

CODIGO	DETALLE	PARCIAL	DEBE	Haber
8/10/2023	-8-			
1.1.01	Efectivo y equivalentes del efectivo			
1.1.01.01	Caja		\$ 9.288,94	
4.1.01	Ventas			
4.1.01.01	Ventas 12%			\$ 7.954,86
4.1.01.02	Ventas 0%			\$ 379,50
2.1.03.02	IVA ventas			
2.1.03.02.01	IVA Ventas 12%			\$ 954,58
	P/r las ventas del 08 de octubre al contado según anexo de ventas 2			
	Suma		\$ 9.288,94	\$ 9.288,94

EMPRESA PERFILES CATACOA

Anexo de ventas
Expresado en dólares

09 al 15 de octubre de 2023

Anexo3

Fecha	Nro. FAC / Ticket	CLIENTE	SUBT. IVA 0%	SUBT. IVA 12%	SUB TOTAL	IVA 12%	TOTAL	Anticipo retención		TOTAL, A PAGAR	FORMA DE PAGO	
								IVA 30%	IR 1,75%		EFFECTIVO	TARJETA DE CRÉDITO
9/10/2023	001-002-000003616	HERRERA VASQUEZ JULIO	20,00	35,37	55,37	4,24	59,61			59,61	59,61	
9/10/2023	001-002-000003617	ANULADA			-	-	-			-	-	
9/10/2023	001-002-000003618	CONDOY MACAS LUZZ VICTORIA	-	81,21	81,21	9,75	90,96			90,96	90,96	
9/10/2023	001-002-000003619	GUAJALA SARITAMA ANDREA LILIANA	-	29,46	29,46	3,54	33,00			33,00	33,00	
9/10/2023	001-002-000003620	CALVA HERRERA YERMAN LEONEL	-	499,01	499,01	59,88	558,89			558,89	558,89	
9/10/2023	001-002-000003621	JIMENEZ POMA TRU VIA	-	49,54	49,54	5,94	55,48			55,48	55,48	
9/10/2023	001-002-000003622	JIMENEZ CORONEL NATIVIDAD DE JESUS	240,00	686,20	926,20	82,34	1.008,54			1.008,54	1.008,54	
9/10/2023	001-002-000003623	ANULADA			-	-	-			-	-	
9/10/2023	001-002-000003624	LOJA CORDOVA JOSE	14,00	20,76	34,76	2,49	37,25			37,25	37,25	
9/10/2023	001-002-000003625	CORREA LALANGUI ROBERTO PATRICIO	-	14,64	14,64	1,76	16,40			16,40	16,40	
9/10/2023	001-002-000003626	SOTO GARCIA SILVIO	-	19,91	19,91	2,39	22,30			22,30	22,30	
9/10/2023	001-002-000003627	ANULADA			-	-	-			-	-	
9/10/2023	001-002-000003628	ANULADA			-	-	-			-	-	
9/10/2023	001-002-000003629	CALVA HERRERA YERMAN LEONEL	1,25	46,07	47,32	5,53	52,85			52,85	52,85	
9/10/2023	001-002-000003630	DIAZ GUAJALA DIANA MARIA	-	122,90	122,90	14,75	137,65			137,65	137,65	
10/10/2023	001-002-000003631	CUENCA CUENCA ALFONSO ENRIQUE	6,00	19,42	25,42	2,33	27,75			27,75	27,75	
10/10/2023	001-002-000003632	ANULADA			-	-	-			-	-	
10/10/2023	001-002-000003633	DIAZ JUMBO ROBBY GABRIEL	-	139,51	139,51	16,74	156,25			156,25	156,25	
10/10/2023	001-002-000003634	SERGIO VINICIO RIOFRIO CUENCA	-	19,29	19,29	2,31	21,60			21,60	21,60	
10/10/2023	001-002-000003635	CALDERON GALLEGOS LINDON BAYARDO	-	62,50	62,50	7,50	70,00			70,00	70,00	
10/10/2023	001-002-000003636	YAGUANA GUAJALA MARIO HERNAN	213,00	221,29	434,29	26,55	460,84			460,84	460,84	
10/10/2023	001-002-000003637	ANULADA			-	-	-			-	-	
10/10/2023	001-002-000003638	CALVA HERRERA YERMAN LEONEL	-	251,79	251,79	30,21	282,00			282,00	282,00	
10/10/2023	001-002-000003639	AMBULUDI AMBULUDI JOSE	-	9,73	9,73	1,17	10,90			10,90	10,90	
10/10/2023	001-002-000003640	HERNESTO EFREN ESPINOZA FLORES	-	151,79	151,79	18,21	170,00			170,00	170,00	
10/10/2023	001-002-000003641	HERNESTO EFREN ESPINOZA FLORES	-	9,82	9,82	1,18	11,00			11,00	11,00	
10/10/2023	001-002-000003642	ANULADA			-	-	-			-	-	
10/10/2023	001-002-000003643	ANULADA			-	-	-			-	-	
10/10/2023	001-002-000003644	ANULADA			-	-	-			-	-	
10/10/2023	001-002-000003645	ANULADA			-	-	-			-	-	
10/10/2023	001-002-000003646	DIAZ JUMBO ISAAC ALEXANDER	-	35,56	35,56	4,27	39,83			39,83	39,83	
10/10/2023	001-002-000003647	VIVANCO ARMIJOS MAYRA	12,50	10,04	22,54	1,20	23,74			23,74	23,74	
10/10/2023	001-002-000003648	ANULADA			-	-	-			-	-	
10/10/2023	001-002-000003649	OCHO SERRANO DORIA	-	143,97	143,97	17,28	161,25			161,25	161,25	
10/10/2023	001-002-000003650	ANULADA			-	-	-			-	-	
10/10/2023	001-002-000003651	RAMIREZ BAILON HOVER AUGUSTO	12,50	-	12,50	-	12,50			12,50	12,50	
10/10/2023	001-002-000003652	JARAMILLO RIVAS TORIBIO	-	31,20	31,20	3,74	34,94			34,94	34,94	
10/10/2023	001-002-000003653	ANULADA			-	-	-			-	-	
10/10/2023	001-002-000003654	TANDAZO MALA LEONARDO ANIBAL	7,40	72,54	79,94	8,70	88,64			88,64	88,64	

EMPRESA PERFILES CATACOCHA

Anexo de ventas
Expresado en dólares

09 al 15 de octubre de 2023

Anexo3

Fecha	Nro. FAC / Ticket	CLIENTE	SUBT. IVA 0%	SUBT. IVA 12%	SUB TOTAL	IVA 12%	TOTAL	Anticipo retención		TOTAL, A PAGAR	FORMA DE PAGO	
								IVA 30%	IR 1,75%		EFFECTIVO	TARJETA DE CRÉDITO
11/10/2023	001-002-000003655	MAITA SANCHEZ NERIO RAMIRO	-	4,69	4,69	0,56	5,25			5,25	5,25	
11/10/2023	001-002-000003656	UVALNINA MOGRO RIOS	-	127,69	127,69	15,32	143,01			143,01	143,01	
11/10/2023	001-002-000003657	TAMAYO HIDALGO CRISTOBAL VICENTE	-	217,84	217,84	26,14	243,98			243,98	243,98	
11/10/2023	001-002-000003658	ANULADA	-	-	-	-	-			-	-	
11/10/2023	001-002-000003659	DIEGO ROBLES	-	11,61	11,61	1,39	13,00			13,00	13,00	
11/10/2023	001-002-000003660	ANULADA	-	-	-	-	-			-	-	
11/10/2023	001-002-000003661	ANULADA	-	-	-	-	-			-	-	
11/10/2023	001-002-000003662	DIEGO ROBLES	-	4,38	4,38	0,53	4,91			4,91	4,91	
11/10/2023	001-002-000003663	TANDAZO MALA LEONARDO ANIBAL	1,00	30,36	31,36	3,64	35,00			35,00	35,00	
11/10/2023	001-002-000003664	ANULADA	-	-	-	-	-			-	-	
11/10/2023	001-002-000003665	RAMIREZ BAILON HOVER AUGUSTO	7,00	7,59	14,59	0,91	15,50			15,50	15,50	
11/10/2023	001-002-000003666	TANDAZO MALA LEONARDO ANIBAL	-	18,30	18,30	2,20	20,50			20,50	20,50	
11/10/2023	001-002-000003667	ANULADA	-	-	-	-	-			-	-	
11/10/2023	001-002-000003668	ANULADA	-	-	-	-	-			-	-	
11/10/2023	001-002-000003669	RAMIREZ BAILON HOVER AUGUSTO	-	17,95	17,95	2,15	20,10			20,10	20,10	
11/10/2023	001-002-000003670	AMBULUDI MAYCOOL	-	2,68	2,68	0,32	3,00			3,00	3,00	
11/10/2023	001-002-000003671	MACAS CANDO CESAR RUPERTO	-	13,57	13,57	1,63	15,20			15,20	15,20	
12/10/2023	001-002-000003672	ANULADA	-	-	-	-	-			-	-	
12/10/2023	001-002-000003673	TINICO MONCADA CARMEN DE JESUS	-	19,64	19,64	2,36	22,00			22,00	22,00	
12/10/2023	001-002-000003674	JIMENEZ CORONEL NATIVIDAD DE JESUS	-	357,41	357,41	42,89	400,30			400,30	400,30	
12/10/2023	001-002-000003675	YUNGA DIAZ MANUEL TOMAS	-	222,72	222,72	26,73	249,45			249,45	249,45	
12/10/2023	001-002-000003676	ANULADA	-	-	-	-	-			-	-	
12/10/2023	001-002-000003677	RAMIREZ CONZA JOSE HERNAN	-	143,53	143,53	17,22	160,75			160,75	160,75	
12/10/2023	001-002-000003678	ROSA ELVIRA AGILA	520,00	-	520,00	-	520,00			520,00	520,00	
12/10/2023	001-002-000003679	DIAZ QUICHIMBO GABRIELA DEL CISNE	-	14,31	14,31	1,72	16,03			16,03	16,03	
12/10/2023	001-002-000003680	ANULADA	-	-	-	-	-			-	-	
12/10/2023	001-002-000003681	DIAZ MORENO ANGELITA ELIZABETH	38,50	18,75	57,25	2,25	59,50			59,50	59,50	
12/10/2023	001-002-000003682	ANULADA	-	-	-	-	-			-	-	
12/10/2023	001-002-000003683	ANULADA	-	-	-	-	-			-	-	
12/10/2023	001-002-000003684	ANULADA	-	-	-	-	-			-	-	
12/10/2023	001-002-000003685	HERNESTO EFREN ESPINOZA FLORES	-	27,68	27,68	3,32	31,00			31,00	31,00	
12/10/2023	001-002-000003686	ANULADA	-	-	-	-	-			-	-	
12/10/2023	001-002-000003687	ANULADA	-	-	-	-	-			-	-	
12/10/2023	001-002-000003688	CELI VALENCIA JORGE APARICIO	-	374,11	374,11	44,89	419,00			419,00	419,00	
12/10/2023	001-002-000003689	CONDOY MACAS LUZZ VICTORIA	-	144,64	144,64	17,36	162,00			162,00	162,00	
12/10/2023	001-002-000003690	SARITAMA SARANGO ROSA ELENA	21,00	258,53	279,53	31,02	310,55			310,55	310,55	
12/10/2023	001-002-000003691	CARCHE GUAMAN PATRICIO FERNANDO	-	23,04	23,04	2,76	25,80	0,83	0,40	24,57	24,57	
12/10/2023	001-002-000003692	COMUNA COLLANA CATACOCHA	-	129,89	129,89	15,59	145,48			145,48	145,48	
13/10/2023	001-002-000003693	ANULADA	-	-	-	-	-			-	-	
13/10/2023	001-002-000003694	ANULADA	-	-	-	-	-			-	-	
13/10/2023	001-002-000003695	JARAMILLO RIVAS TORIBIO	-	12,19	12,19	1,46	13,65			13,65	13,65	

EMPRESA PERFILES CATACOA

Anexo de ventas
Expresado en dólares

09 al 15 de octubre de 2023

Anexo3

Fecha	Nro. FAC / Ticket	CLIENTE	SUBT. IVA 0%	SUBT. IVA 12%	SUB TOTAL	IVA 12%	TOTAL	Anticipo retención		TOTAL, A PAGAR	FORMA DE PAGO	
								IVA 30%	IR 1,75%		EFFECTIVO	TARJETA DE CRÉDITO
13/10/2023	001-002-000003696	ANULADA			-	-	-			-	-	
13/10/2023	001-002-000003697	CARMITA RIOS	55,00	8,04	63,04	0,96	64,00			64,00	64,00	
13/10/2023	001-002-000003698	SANCHEZ JIMENEZ JOSE	-	22,01	22,01	2,64	24,65			24,65	24,65	
13/10/2023	001-002-000003699	CARMITA RIOS	-	4,89	4,89	0,59	5,48			5,48	5,48	
13/10/2023	001-002-000003700	MMANUEL GUSTAVO CARRILLO CAMPOVERDE	-	142,86	142,86	17,14	160,00			160,00	160,00	
13/10/2023	001-002-000003701	JARAMILLO CORONEL CESAR	-	355,00	355,00	42,60	397,60			397,60	397,60	
TOTAL			1.169,15	5.519,42	6.688,57	662,33	7.350,90	0,83	0,40	7.349,67	7.349,67	-

ASIENTO CONTABLE

CODIGO	DETALLE	PARCIAL	DEBE	Haber
15/10/2023	-14-			
1.1.01	Efectivo y equivalentes del efectivo			
1.1.01.01	Caja		\$ 7.350,90	
4.1.01	Ventas			
4.1.01.01	Ventas 12%			\$ 5.519,42
4.1.01.02	Ventas 0%			\$ 1.169,15
2.1.03.02	IVA ventas			
2.1.03.02.01	IVA Ventas 12%			\$ 662,33
	P/r Las ventas del 15 de Octubre al contado según anexo de ventas 3			
	Suma		\$ 7.350,90	\$ 7.350,90

EMPRESA PERFILES CATACOA

Anexo de ventas
Expresado en dólares

16 al 22 de octubre de 2023

Anexo4

Fecha	Nro. FAC / Ticket	CLIENTE	SUBT. IVA 0%	SUBT. IVA 12%	SUB TOTAL	IVA 12%	TOTAL	Anticipo retención		TOTAL, A PAGAR	FORMA DE PAGO	
								IVA 30%	IR 1,75%		EFFECTIVO	TARJETA DE CRÉDITO
16/10/2023	001-002-000003702	ANULADA			-	-	-			-	-	
16/10/2023	001-002-000003704	JAIME SARITAMA	-	11,03	11,03	1,32	12,35			12,35	12,35	
16/10/2023	001-002-000003705	ANULADA			-	-	-			-	-	
16/10/2023	001-002-000003706	CARMITA RIOS	82,50	23,26	105,76	2,79	108,55			108,55	108,55	

EMPRESA PERFILES CATACOA

**Anexo de ventas
Expresado en dólares**

16 al 22 de octubre de 2023

Anexo4

Fecha	Nro. FAC / Ticket	CLIENTE	SUBT. IVA 0%	SUBT. IVA 12%	SUB TOTAL	IVA 12%	TOTAL	Anticipo retención		TOTAL, A PAGAR	FORMA DE PAGO	
								IVA 30%	IR 1,75%		EFFECTIVO	TARJETA DE CRÉDITO
16/10/2023	001-002-000003707	ARMIJOS CRISTHIAN	-	0,89	0,89	0,11	1,00			1,00	1,00	
16/10/2023	001-002-000003708	ANULADA	-	-	-	-	-			-	-	
16/10/2023	001-002-000003709	TENE MEDINA ANGEL CELESTINO	-	14,42	14,42	1,73	16,15			16,15	16,15	
16/10/2023	001-002-000003710	ENCARNACION HERRERA MARIA EUGENIA	-	79,55	79,55	9,55	89,10			89,10	89,10	
16/10/2023	001-002-000003711	ARMIJOS JIMENEZ MAURICIO BLADIMIR	-	189,56	189,56	22,75	212,31			212,31	212,31	
16/10/2023	001-002-000003712	ANULADA	-	-	-	-	-			-	-	
16/10/2023	001-002-000003713	VALAREZO CORREA JASIEL	-	57,14	57,14	6,86	64,00			64,00	64,00	
16/10/2023	001-002-000003714	SERGIO VINICIO RIOFRIO CUENCA	-	53,58	53,58	6,43	60,01			60,01	60,01	
16/10/2023	001-002-000003715	HERRERA VASQUEZ JULIO	7,00	313,18	320,18	37,58	357,76			357,76	357,76	
16/10/2023	001-002-000003716	CAMPOVERDE CAMPOVERDE MARIO NICOLAS	-	506,09	506,09	60,73	566,82			566,82	566,82	
16/10/2023	001-002-000003718	SERGIO VINICIO RIOFRIO CUENCA	-	8,93	8,93	1,07	10,00			10,00	10,00	
16/10/2023	001-002-000003719	ANULADA	-	-	-	-	-			-	-	
16/10/2023	001-002-000003720	DIAZ JUMBO ISAAC ALEXANDER	1,25	57,67	58,92	6,92	65,84			65,84	65,84	
16/10/2023	001-002-000003723	CARMITA RIOS	-	28,53	28,53	3,42	31,95			31,95	31,95	
16/10/2023	001-002-000003724	VIVANCO BALCAZAR JORGE AUGUSTO	-	100,50	100,50	12,06	112,56			112,56	112,56	
16/10/2023	001-002-000003725	BARRAZUETA MORILLO MARCO ANTONIO	-	138,50	138,50	16,62	155,12			155,12	155,12	
16/10/2023	001-002-000003728	TOLEDO MORALES SHEFERSON STALIN	-	15,45	15,45	1,85	17,30			17,30	17,30	
16/10/2023	001-002-000003729	TANDAZO MALA LEONARDO ANIBAL	2,00	30,36	32,36	3,64	36,00			36,00	36,00	
16/10/2023	001-002-000003730	ANULADA	-	-	-	-	-			-	-	
16/10/2023	001-002-000003731	CALVA HERRERA YERMAN LEONEL	-	26,93	26,93	3,23	30,16			30,16	30,16	
17/10/2023	001-002-000003732	EDIPON RODRIGO ERAS CONDOY	-	13,41	13,41	1,61	15,02			15,02	15,02	
17/10/2023	001-002-000003733	CUENCA CUENCA ALFONSO ENRIQUE	-	8,93	8,93	1,07	10,00			10,00	10,00	
17/10/2023	001-002-000003734	CARMITA RIOS	-	113,84	113,84	13,66	127,50			127,50	127,50	
17/10/2023	001-002-000003735	CARMITA RIOS	-	337,50	337,50	40,50	378,00			378,00	378,00	
17/10/2023	001-002-000003736	CAMPOVERDE CAMPOVERDE MARIO NICOLAS	-	131,42	131,42	15,77	147,19			147,19	147,19	
17/10/2023	001-002-000003737	ANULADA	-	-	-	-	-			-	-	
17/10/2023	001-002-000003738	GOMEZ MARQUEZ MARTHA LEODINA	19,20	183,72	202,92	22,05	224,97			224,97	224,97	
17/10/2023	001-002-000003739	GOMEZ MARQUEZ MARTHA LEODINA	-	91,07	91,07	10,93	102,00			102,00	102,00	
17/10/2023	001-002-000003740	ANULADA	-	-	-	-	-			-	-	
17/10/2023	001-002-000003741	GOMEZ MARQUEZ MARTHA LEODINA	115,20	42,41	157,61	5,09	162,70			162,70	162,70	
17/10/2023	001-002-000003742	SANCHEZ JIMENEZ JOSE	-	23,74	23,74	2,85	26,59			26,59	26,59	
17/10/2023	001-002-000003744	SANMARTIN JUMBO ANTONIO VICENTE	-	33,93	33,93	4,07	38,00			38,00	38,00	
17/10/2023	001-002-000003747	CARMITA RIOS	-	75,89	75,89	9,11	85,00			85,00	85,00	
17/10/2023	001-002-000003748	ALBAN ORELLANA FRANCO ALBERTO	-	7,10	7,10	0,85	7,95			7,95	7,95	
18/10/2023	001-002-000003749	ANULADA	-	-	-	-	-			-	-	
18/10/2023	001-002-000003750	TANDAZO MALA LEONARDO ANIBAL	1,25	22,77	24,02	2,73	26,75			26,75	26,75	
18/10/2023	001-002-000003751	MARIANA DE JESUS VASQUEZ SANCHEZ	7,80	23,62	31,42	2,83	34,25			34,25	34,25	
18/10/2023	001-002-000003752	DIAZ QUICHIMBO GABRIELA DEL CISNE	-	776,12	776,12	93,13	869,25			869,25	869,25	
18/10/2023	001-002-000003753	ANULADA	-	-	-	-	-			-	-	

EMPRESA PERFILES CATACOCHA

Anexo de ventas
Expresado en dólares

16 al 22 de octubre de 2023

Anexo4

Fecha	Nro. FAC / Ticket	CLIENTE	SUBT. IVA 0%	SUBT. IVA 12%	SUB TOTAL	IVA 12%	TOTAL	Anticipo retención		TOTAL, A PAGAR	FORMA DE PAGO	
								IVA 30%	IR 1,75%		EFFECTIVO	TARJETA DE CRÉDITO
18/10/2023	001-002-000003754	RAMIREZ BAILON HOVER AUGUSTO	4,00	-	4,00	-	4,00			4,00	4,00	
18/10/2023	001-002-000003755	CUENCA CUENCA ALFONSO ENRIQUE	-	10,54	10,54	1,26	11,80			11,80	11,80	
18/10/2023	001-002-000003756	SISTEMAS TECNOLOGICOS	-	4,69	4,69	0,56	5,25			5,25	5,25	
18/10/2023	001-002-000003757	SANCHEZ JIMENEZ JOSE	-	20,45	20,45	2,45	22,90			22,90	22,90	
18/10/2023	001-002-000003758	CARMITA RIOS	-	75,89	75,89	9,11	85,00			85,00	85,00	
18/10/2023	001-002-000003759	PATIÑO GUERRERO SANTOS NARCISO	-	17,86	17,86	2,14	20,00			20,00	20,00	
18/10/2023	001-002-000003760	ANULADA	-	-	-	-	-			-	-	
18/10/2023	001-002-000003761	ANULADA	-	-	-	-	-			-	-	
18/10/2023	001-002-000003762	JIMENEZ BARBA MOISES ANTONIO	-	74,55	74,55	8,95	83,50			83,50	83,50	
18/10/2023	001-002-000003763	ANULADA	-	-	-	-	-			-	-	
18/10/2023	001-002-000003764	COLLAGUAZO VILLANO JOSE BOLIVAR	-	151,79	151,79	18,21	170,00			170,00	170,00	
18/10/2023	001-002-000003765	ANULADA	-	-	-	-	-			-	-	
18/10/2023	001-002-000003766	ANULADA	-	-	-	-	-			-	-	
18/10/2023	001-002-000003767	BUSTAMANTE PALADINES DANNY ENRIQUE	-	8,39	8,39	1,01	9,40			9,40	9,40	
18/10/2023	001-002-000003768	DIAZ DIAZ EDUARDO BERNARDO	-	24,60	24,60	2,95	27,55			27,55	27,55	
18/10/2023	001-002-000003769	VARGAS RIOS MANUEL RENE	-	15,18	15,18	1,82	17,00			17,00	17,00	
19/10/2023	001-002-000003770	EDIPON RODRIGO ERAS CONDOY	-	15,00	15,00	1,80	16,80			16,80	16,80	
19/10/2023	001-002-000003771	WALTER SOTO CARAGUAY	12,00	29,91	41,91	3,59	45,50			45,50	45,50	
19/10/2023	001-002-000003772	SANCHEZ JIMENEZ JOSE	1,00	13,58	14,58	1,63	16,21			16,21	16,21	
19/10/2023	001-002-000003773	SARAGURO NOLE ANGELA	-	4,46	4,46	0,54	5,00			5,00	5,00	
19/10/2023	001-002-000003778	SERGIO VINICIO RIOFRIO CUENCA	-	22,32	22,32	2,68	25,00			25,00	25,00	
20/10/2023	001-002-000003779	GOMEZ MARQUEZ MARTHA LEODINA	25,00	-	25,00	-	25,00			25,00	25,00	
20/10/2023	001-002-000003782	NIXON RAMIREZ	70,00	-	70,00	-	70,00			70,00	70,00	
20/10/2023	001-002-000003783	SANCHEZ JIMENEZ JOSE	-	8,04	8,04	0,96	9,00			9,00	9,00	
20/10/2023	001-002-000003784	ANULADA	-	-	-	-	-			-	-	
20/10/2023	001-002-000003785	CALVA HERRERA YERMAN LEONEL	-	12,50	12,50	1,50	14,00			14,00	14,00	
20/10/2023	001-002-000003786	MINGA VALAREZO CARMITA JOSEFINA	-	794,90	794,90	95,39	890,29			890,29	890,29	
20/10/2023	001-002-000003787	SANCHEZ JIMENEZ JOSE	-	4,91	4,91	0,59	5,50			5,50	5,50	
20/10/2023	001-002-000003788	ANULADA	-	-	-	-	-			-	-	
20/10/2023	001-002-000003789	NARANJO PINTA RUTH MARIA	26,80	141,38	168,18	16,97	185,15			185,15	185,15	
20/10/2023	001-002-000003790	DIAZ GUAJALA DIANA MARIA	63,50	197,73	261,23	23,73	284,96			284,96	284,96	
20/10/2023	001-002-000003791	CALVA HERRERA YERMAN LEONEL	60,00	60,27	120,27	7,23	127,50			127,50	127,50	
20/10/2023	001-002-000003792	DIAZ TANDAZO ESTEBAN FAUSTINO	-	19,82	19,82	2,38	22,20			22,20	22,20	
21/10/2023	001-002-000003793	GUAMAN GALLEGOS JUAN	-	1,56	1,56	0,19	1,75			1,75	1,75	
TOTAL			498,50	5.271,36	5.769,86	632,56	6.402,42	-	-	6.402,42	6.402,42	-

ASIENTO CONTABLE

FECHA	CODIGO	DETALLE	PARCIAL	DEBE	HABER
22/10/2023		-20-			
	1.1.01	Efectivo y equivalentes del efectivo			
	1.1.01.01	Caja		\$ 6.402,42	
	4.1.01	Ventas			
	4.1.01.01	Ventas 12%			\$ 5.271,36
	4.1.01.02	Ventas 0%			\$ 498,50
	2.1.03.02	IVA ventas			
	2.1.03.02.01	IVA Ventas 12%			\$ 632,56
		P/r las ventas del 22 de octubre al contado según Anexo de ventas 4			
		Suma		\$ 6.402,42	\$ 6.402,42

EMPRESA PERFILES CATACocha
**Anexo de ventas
Expresado en dólares**
23 al 29 de octubre de 2023
Anexo5

Fecha	Nro. FAC / Ticket	CLIENTE	SUBT. IVA 0%	SUBT. IVA 12%	SUB TOTAL	IVA 12%	TOTAL	Anticipo retención		TOTAL A PAGAR	FORMA DE PAGO	
								IVA 30%	IR 1,75%		EFFECTIVO	TARJETA DE CRÉDITO
23/10/2023	001-002-000003797	NEIRA VARGAS FELIX	-	4,11	4,11	0,49	4,60			4,60	4,60	
23/10/2023	001-002-000003798	ENCARNACION HERRERA MARIA EUGENIA	-	129,91	129,91	15,59	145,50			145,50	145,50	
23/10/2023	001-002-000003799	RIVAS NARANJO MARCO ANTONIO	-	19,64	19,64	2,36	22,00			22,00	22,00	
23/10/2023	001-002-000003800	ANULADA	-	-	-	-	-			-	-	
23/10/2023	001-002-000003801	RODRIGUEZ MACAS ULISES SIGIFREDO	-	52,73	52,73	6,33	59,06			59,06	59,06	
23/10/2023	001-002-000003802	MACAS OTUNA ANGEL NAPOLEON	2,50	81,92	84,42	9,83	94,25			94,25	94,25	
23/10/2023	001-002-000003805	TANDAZO MALA LEONARDO ANIBAL	18,60	72,32	90,92	8,68	99,60			99,60	99,60	
23/10/2023	001-002-000003806	BALAZAR CUENCA CARMEN	50,00	1,34	51,34	0,16	51,50			51,50	51,50	
23/10/2023	001-002-000003807	FLORES TINIZARAY MIGUEL ANGEL	-	144,49	144,49	17,34	161,83			161,83	161,83	
23/10/2023	001-002-000003810	GUAJALA SARITAMA ANDREA LILIANA	-	136,84	136,84	16,42	153,26			153,26	153,26	
23/10/2023	001-002-000003811	AGILA CUENCA WALTER ANIBAL	-	112,50	112,50	13,50	126,00			126,00	126,00	
23/10/2023	001-002-000003812	ARCESIO MIGUEL ROMERO	-	28,66	28,66	3,44	32,10			32,10	32,10	
25/10/2023	001-002-000003813	IGLESIA ELOHIM	-	118,16	118,16	14,18	132,34			132,34	132,34	
25/10/2023	001-002-000003814	MAITA SANCHEZ NERIO RAMIRO	-	37,91	37,91	4,55	42,46			42,46	42,46	
25/10/2023	001-002-000003815	AGILA GUAJALA BRAYAN VINICIO	-	12,50	12,50	1,50	14,00			14,00	14,00	
25/10/2023	001-002-000003816	COBOS VIVANCO DIOGENES BENJAMIN	-	127,99	127,99	15,36	143,35			143,35	143,35	
25/10/2023	001-002-000003817	AGILA GUAJALA BRAYAN VINICIO	22,00	76,27	98,27	9,15	107,42			107,42	107,42	
25/10/2023	001-002-000003818	BRAVO BALCAZAR EDICZON ENEVER	58,25	34,82	93,07	4,18	97,25			97,25	97,25	
25/10/2023	001-002-000003819	MAITA SANCHEZ NERIO RAMIRO	-	84,11	84,11	10,09	94,20			94,20	94,20	
25/10/2023	001-002-000003820	ERAS GUAMAN ANDY	-	21,04	21,04	2,52	23,56			23,56	23,56	
25/10/2023	001-002-000003821	AGILA GUAJALA BRAYAN VINICIO	-	19,87	19,87	2,38	22,25			22,25	22,25	
25/10/2023	001-002-000003822	AGILA GUAJALA BRAYAN VINICIO	-	6,07	6,07	0,73	6,80			6,80	6,80	
25/10/2023	001-002-000003823	JORGE ERAS	6,25	554,36	560,61	66,52	627,13			627,13	627,13	
25/10/2023	001-002-000003824	CELI VIVANCO OSWALDO GUSTAVO	-	121,56	121,56	14,59	136,15			136,15	136,15	

EMPRESA PERFILES CATACOA

**Anexo de ventas
Expresado en dólares**

23 al 29 de octubre de 2023

Anexo5

Fecha	Nro. FAC / Ticket	CLIENTE	SUBT. IVA 0%	SUBT. IVA 12%	SUB TOTAL	IVA 12%	TOTAL	Anticipo retención		TOTAL A PAGAR	FORMA DE PAGO	
								IVA 30%	IR 1,75%		EFFECTIVO	TARJETA DE CRÉDITO
25/10/2023	001-002-000003825	ANULADA			-	-	-			-	-	-
25/10/2023	001-002-000003826	CAMPOVERDE CAMPOVERDE MARIO NICOLAS	-	377,50	377,50	45,30	422,80			422,80	422,80	
25/10/2023	001-002-000003827	FRANKLIN ENRIQUE ALDEAN TANDAZO	-	34,05	34,05	4,09	38,14			38,14	38,14	
25/10/2023	001-002-000003830	COBOS VIVANCO DIOMER LEONIDAS	-	80,36	80,36	9,64	90,00			90,00	90,00	
25/10/2023	001-002-000003831	AMBULUDI AMBULUDI JOSE	-	31,96	31,96	3,84	35,80			35,80	35,80	
25/10/2023	001-002-000003832	AMBULUDI AMBULUDI JOSE	-	37,55	37,55	4,51	42,06			42,06	42,06	
25/10/2023	001-002-000003833	EDIPON RODRIGO ERAS CONDOY	-	49,91	49,91	5,99	55,90			55,90	55,90	
26/10/2023	001-002-000003834	ANULADA			-	-	-			-	-	-
26/10/2023	001-002-000003835	CUEVA LALANGUI TRUMAN	-	108,87	108,87	13,06	121,93			121,93	121,93	
26/10/2023	001-002-000003836	CORONEL RIOS FERNANDO ROMELIO	-	20,45	20,45	2,45	22,90			22,90	22,90	
26/10/2023	001-002-000003837	CORONEL RIOS FERNANDO ROMELIO	-	30,98	30,98	3,72	34,70			34,70	34,70	
26/10/2023	001-002-000003841	CARRION MACAS AURA IMENIA	-	37,95	37,95	4,55	42,50			42,50	42,50	
26/10/2023	001-002-000003842	AMBULUDI AMBULUDI JOSE	-	32,70	32,70	3,92	36,62			36,62	36,62	
26/10/2023	001-002-000003843	ROQUE MARINO CAMPOVERDE	275,00	1.848,22	2.123,22	221,79	2.345,01			2.345,01	2.345,01	
26/10/2023	001-002-000003844	CUEVA LALANGUI TRUMAN	-	34,58	34,58	4,15	38,73			38,73	38,73	
26/10/2023	001-002-000003845	ARCESIO MIGUEL ROMERO	-	12,67	12,67	1,52	14,19			14,19	14,19	
26/10/2023	001-002-000003846	ANULADA			-	-	-			-	-	-
26/10/2023	001-002-000003847	RIOS CARRION ROHOWER BAYRITO	-	30,00	30,00	3,60	33,60			33,60	33,60	
26/10/2023	001-002-000003848	ANULADA			-	-	-			-	-	-
26/10/2023	001-002-000003849	DIAZ JUMBO ROBBY GABRIEL	-	41,07	41,07	4,93	46,00			46,00	46,00	
26/10/2023	001-002-000003850	DIAZ JUMBO ROBBY GABRIEL	-	2,23	2,23	0,27	2,50			2,50	2,50	
26/10/2023	001-002-000003851	CAMBIZACA RONNY GASTON	-	10,71	10,71	1,29	12,00			12,00	12,00	
27/10/2023	001-002-000003854	GUAJALA SARITAMA ANDREA LILIANA	-	14,73	14,73	1,77	16,50			16,50	16,50	
27/10/2023	001-002-000003855	ANULADA			-	-	-			-	-	-
27/10/2023	001-002-000003856	CUENCA CHAMBA EDIXON GEOVANY	-	7,59	7,59	0,91	8,50			8,50	8,50	
27/10/2023	001-002-000003857	ROMERO CAMPOVERDE NANCI	-	13,39	13,39	1,61	15,00			15,00	15,00	
27/10/2023	001-002-000003858	GUAJALA SARITAMA ANDREA LILIANA	-	17,63	17,63	2,12	19,75			19,75	19,75	
27/10/2023	001-002-000003859	ANULADA			-	-	-			-	-	-
27/10/2023	001-002-000003860	BARBA VIÑANZACA LUIS ANTONIO	2,50	38,84	41,34	4,66	46,00			46,00	46,00	
27/10/2023	001-002-000003861	IGLESIA ELOHIM	-	10,04	10,04	1,20	11,24			11,24	11,24	
27/10/2023	001-002-000003862	CELI GONZAGA CARLOS XAVIER	-	13,46	13,46	1,62	15,08			15,08	15,08	
28/10/2023	001-002-000003863	DIAZ EDUARDO	-	53,57	53,57	6,43	60,00			60,00	60,00	
28/10/2023	001-002-000003864	MARIA CAMPOVERDE	-	40,74	40,74	4,89	45,63			45,63	45,63	
28/10/2023	001-002-000003865	MAITA SANCHEZ ROSA GRACIELA	-	40,89	40,89	4,91	45,80			45,80	45,80	
28/10/2023	001-002-000003866	ANULADA			-	-	-			-	-	-
28/10/2023	001-002-000003867	ERAS CONDOY ROLANDO PAUL	-	110,54	110,54	13,26	123,80			123,80	123,80	
28/10/2023	001-002-000003871	MOREIRA MACIAS NIXON ALEXANDER	-	391,70	391,70	47,00	438,70			438,70	438,70	

EMPRESA PERFILES CATACOA

Anexo de ventas
Expresado en dólares

23 al 29 de octubre de 2023

Anexo5

Fecha	Nro. FAC / Ticket	CLIENTE	SUBT. IVA 0%	SUBT. IVA 12%	SUB TOTAL	IVA 12%	TOTAL	Anticipo retención		TOTAL A PAGAR	FORMA DE PAGO	
								IVA 30%	IR 1,75%		EFFECTIVO	TARJETA DE CRÉDITO
29/10/2023	001-002-000003872	JIMENEZ CORONEL JORGE NORBERTO	-	18,75	18,75	2,25	21,00			21,00	21,00	
29/10/2023	001-002-000003873	MALLA HERRERA WILMAN TULIO	-	7,50	7,50	0,90	8,40			8,40	8,40	
29/10/2023	001-002-000003874	MALLA HERRERA WILMAN TULIO	-	4,64	4,64	0,56	5,20			5,20	5,20	
29/10/2023	001-002-000003875	SERGIO VINICIO RIOFRIO CUENCA	-	3,57	3,57	0,43	4,00			4,00	4,00	
29/10/2023	001-002-000003876	ROSA MARIA SANCHEZ	-	388,61	388,61	46,63	435,24			435,24	435,24	
29/10/2023	001-002-000003877	RAMON COSTA BOLIVAR RODRIGO	-	11,48	11,48	1,38	12,86			12,86	12,86	
TOTAL			435,10	6.008,55	6.443,65	721,03	7.164,68	-	-	7.164,68	7.164,68	-

ASIENTO CONTABLE

CODIGO	DETALLE	PARCIAL	DEBE	Haber
29/10/2023	-26-			
1.1.01	Efectivo y equivalentes del efectivo			
1.1.01.01	Caja		\$ 7.164,68	
4.1.01	Ventas			
4.1.01.01	Ventas 12%			\$ 6.008,55
4.1.01.02	Ventas 0%			\$ 435,10
2.1.03.02	IVA ventas			
2.1.03.02.01	IVA Ventas 12%			\$ 721,03
P/r las ventas del 29 de octubre al contado según Anexo de ventas 5				
	Suma		\$ 7.164,68	\$ 7.164,68

EMPRESA PERFILES CATACOA

Anexo de ventas
Expresado en dólares

30 al 31 de octubre de 2023

Anexo6

Fecha	Nro. FAC / Ticket	CLIENTE	SUBT. IVA 0%	SUBT. IVA 12%	SUB TOTAL	IVA 12%	TOTAL	Anticipo retención		TOTAL A PAGAR	FORMA DE PAGO	
								IVA 30%	IR 1,75%		EFFECTIVO	TARJETA DE CRÉDITO
30/10/2023	001-002-000003878	JORGE ERAS	-	256,36	256,36	30,76	287,12			287,12	287,12	

EMPRESA PERFILES CATACocha

**Anexo de ventas
Expresado en dólares**

30 al 31 de octubre de 2023

Anexo6

Fecha	Nro. FAC / Ticket	CLIENTE	SUBT. IVA 0%	SUBT. IVA 12%	SUB TOTAL	IVA 12%	TOTAL	Anticipo retención		TOTAL A PAGAR	FORMA DE PAGO	
								IVA 30%	IR 1,75%		EFFECTIVO	TARJETA DE CRÉDITO
30/10/2023	001-002-000003879	CUENCA CUENCA ALFONSO ENRIQUE	-	1.389,00	1.389,00	166,68	1.555,68			1.555,68	1.555,68	
30/10/2023	001-002-000003880	LUIS GREDORIO SAMANIEGO	-	107,14	107,14	12,86	120,00			120,00	120,00	
30/10/2023	001-002-000003881	ANULADA			-	-	-			-	-	
30/10/2023	001-002-000003882	MARIA CAMPOVERDE	72,00	-	72,00	-	72,00			72,00	72,00	
30/10/2023	001-002-000003883	ANULADA			-	-	-			-	-	
30/10/2023	001-002-000003884	SONGOR GUAMAN MIGUEL ANGEL	-	16,07	16,07	1,93	18,00			18,00	18,00	
30/10/2023	001-002-000003885	ANULADA			-	-	-			-	-	
30/10/2023	001-002-000003886	FAJARDO COLLAGUAZO ARIS	-	7,50	7,50	0,90	8,40			8,40	8,40	
30/10/2023	001-002-000003887	ARMIJOS MANUEL	-	17,77	17,77	2,13	19,90			19,90	19,90	
31/10/2023	001-002-000003888	CORDOVA CORDOVA JORGE LUIS	-	8,93	8,93	1,07	10,00			10,00	10,00	
31/10/2023	001-002-000003889	CARMITA RIOS	-	75,00	75,00	9,00	84,00			84,00	84,00	
31/10/2023	001-002-000003890	SERGIO VINICIO RIOFRIO CUENCA	-	48,21	48,21	5,79	54,00			54,00	54,00	
31/10/2023	001-002-000003891	ANULADA			-	-	-			-	-	
31/10/2023	001-002-000003892	AGILA CUENCA ROMEL EDUARDO	-	662,95	662,95	79,55	742,50			742,50	742,50	
TOTAL			72,00	2.588,93	2.660,93	310,67	2.971,60	-	-	2.971,60	2.971,60	-

ASIENTO CONTABLE

FECHA	CODIGO	DETALLE	PARCIAL	DEBE	HABER
31/10/2023		-34-			
	1.1.01	Efectivo y equivalentes del efectivo			
	1.1.01.01	Caja			\$ 2.971,60
	4.1.01	Ventas			
	4.1.01.01	Ventas 12%			\$ 2.588,93
	4.1.01.02	Ventas 0%			\$ 72,00
	2.1.03.02	IVA ventas			
	2.1.03.02.01	IVA Ventas 12%			\$ 310,67
		P/r las ventas del 31 de octubre al contado según Anexo de ventas 6			
		Suma		\$ 2.971,60	\$ 2.971,60

Mes de Noviembre

EMPRESA PERFILES CATACOCHA												
Anexo de ventas Expresado en dólares												
01-05 de noviembre de 2023												
Fecha	Nro. FAC / Ticket	CLIENTE	SUBT. IVA 0%	SUBT. IVA 12%	SUB TOTAL	IVA 12%	TOTAL	Anticipo retención		TOTAL, A PAGAR	FORMA DE PAGO	
								IVA 30%	IR 1,75%		EFFECTIVO	TARJETA DE CRÉDITO
1/11/2023	001-002-000003894	SONGOR GUAMAN MIGUEL ANGEL		73,21	73,21	8,785	82,00			82,00	82,00	
1/11/2023	001-002-000003895	MARIO OCHOA VIVANCO		175	175,00	21,000	196,00			196,00	196,00	
1/11/2023	001-002-000003896	CAMPOVERDE CAMPOVERDE MARIO NICOLAS		27,23	27,23	3,268	30,50			30,50	30,50	
1/11/2023	001-002-000003897	FLORES TINIZARAY MIGUEL ANGEL		176,66	176,66	21,199	197,86			197,86	197,86	
1/11/2023	001-002-000003898	MAITA SANCHEZ NERIO RAMIRO		81,38	81,38	9,766	91,15			91,15	91,15	
1/11/2023	001-002-000003899	DIAZ QUICHIMBO GABRIELA DEL CISNE		372,25	372,25	44,670	416,92			416,92	416,92	
1/11/2023	001-002-000003901	SARAGURO PEÑA NANSI		17,86	17,86	2,143	20,00			20,00	20,00	
1/11/2023	001-002-000003903	RAMIREZ BAILON HOVER AUGUSTO		112,32	112,32	13,478	125,80			125,80	125,80	
1/11/2023	001-002-000003904	CUENCA CHAMBA EDIXON GEOVANY		22,1	22,10	2,652	24,75			24,75	24,75	
2/11/2023	001-002-000003905	JORGE ERAS		27,63	27,63	3,316	30,95			30,95	30,95	
2/11/2023	001-002-000003906	AMBULUDI GUALAN DELIA MARINA		8,93	8,93	1,072	10,00			10,00	10,00	
2/11/2023	001-002-000003907	COBOS TORRES ITALO GEOVANNY	15,00	166,97	181,97	20,036	202,01			202,01	202,01	
2/11/2023	001-002-000003908	COBOS TORRES ITALO GEOVANNY		5,36	5,36	0,643	6,00			6,00	6,00	
TOTAL			15,00	1.266,90	1.281,90	152,03	1.433,93	-	-	1.433,93	1.433,93	-

ASIENTO CONTABLE

FECHA	CODIGO	DETALLE	PARCIAL	DEBE	HABER
5/11/2023		-45-			
	1.1.01	Efectivo y equivalentes del efectivo			
	1.1.01.01	Caja		1.433,93	
	2.1.03.02	IVA ventas			
	2.1.03.02.01	IVA Ventas 12%			152,03
	4.1.01	Ventas			
	4.1.01.01	Ventas 12%			1.266,90
	4.1.01.02	Ventas 0%			15,00
		P/r las ventas del 05 de noviembre al contado según Anexo de ventas 7			
		Suman		1.433,93	1.433,93

EMPRESA PERFILES CATACOCHA

Anexo de ventas
Expresado en dólares

06-12 de noviembre de 2023

Anexo 8

Fecha	Nro. FAC / Ticket	CLIENTE	SUBT. IVA 0%	SUBT. IVA 12%	SUB TOTAL	IVA 12%	TOTAL	Anticipo retención		TOTAL, A PAGAR	FORMA DE PAGO	
								IVA 30%	IR 1,75%		EFFECTIVO	TARJETA DE CRÉDITO
6/11/2023	001-002-000003911	DIAZ TANDAZO ESTEBAN FAUSTINO		29,380	29,38	3,526	32,906			32,906	32,906	
6/11/2023	001-002-000003912	CAMBIZACA RONNY GASTON		17,03	17,03	2,044	19,074			19,07	19,07	
6/11/2023	001-002-000003913	LEON CASTRO ASTRID DEYANIRA		73,66	73,66	8,839	82,499			82,50	82,50	
6/11/2023	001-002-000003914	LALANGUI SOTO JORGE ENRIQUE		100,89	100,89	12,107	112,997			112,997	112,997	
6/11/2023	001-002-000003915	CAMPOVERDE ENCARNACION JOSE RENE		29,92	29,92	3,590	33,510			33,51	33,51	
6/11/2023	001-002-000003916	CARRION MACAS AURA IMENIA		30,43	30,43	3,652	34,082			34,08	34,08	
6/11/2023	001-002-000003917	YOVANI RODRIGO SOTO COLLAGUAZO		92,09	92,09	11,051	103,141			103,14	103,14	
6/11/2023	001-002-000003918	ROBLES MORA JUAN CARLOS		30,36	30,36	3,643	34,003			34,00	34,00	
6/11/2023	001-002-000003919	MAITA SANCHEZ NERIO RAMIRO		47,5	47,50	5,700	53,200			53,20	53,20	
6/11/2023	001-002-000003920	JORGE ERAS		53,97	53,97	6,476	60,446			60,45	60,45	
6/11/2023	001-002-000003922	ERIK JHONATHAN MOGRO AGILA		33,71	33,71	4,045	37,755			37,76	37,76	
6/11/2023	001-002-000003923	DIAZ POGO SANTOS		504,85	504,85	60,582	565,432			565,43	565,43	
6/11/2023	001-002-000003924	DIAZ POGO SANTOS		1,07	1,07	0,128	1,198			1,20	1,20	
6/11/2023	001-002-000003925	SARAGURO NOLE ANGELA		16,07	16,07	1,928	17,998			18,00	18,00	
6/11/2023	001-002-000003926	ROMERO CAMPOVERDE NANCI		23,88	23,88	2,866	26,746			26,75	26,75	
6/11/2023	001-002-000003927	ROBLES MORA JUAN CARLOS		8,26	8,26	0,991	9,251			9,25	9,25	
6/11/2023	001-002-000003928	LALANGUI QUEVEDO ROSMAN HAMILTON		16,07	16,07	1,928	17,998			18,00	18,00	
6/11/2023	001-002-000003929	PATIÑO GUERRERO SANTOS NARCISO		1,79	1,79	0,215	2,005			2,00	2,00	
6/11/2023	001-002-000003930	SARAGURO SUAREZ FRANCO ROMEL		95,78	95,78	11,494	107,274			107,27	107,27	
6/11/2023	001-002-000003931	QUICHIMBO ARMIJOS JUAN CARLOS	16,96	165,85	182,81	19,902	202,712			202,71	202,71	
6/11/2023	001-002-000003932	AGILA CUENCA WALTER ANIBAL		36,8	36,80	4,416	41,216			41,22	41,22	
6/11/2023	001-002-000003933	NELLY ESPERANZASEGARRA SANTOS		45,54	45,54	5,465	51,005			51,00	51,00	
7/11/2023	001-002-000003935	BALCAZAR CAMPOVERDE FREDY ROLANDO		23,39	23,39	2,807	26,197			26,20	26,20	
7/11/2023	001-002-000003936	ROMERO CAMACHO JUAN VICENTE		60,64	60,64	7,277	67,917			67,92	67,92	
7/11/2023	001-002-000003937	ROMERO JIMENEZ EDWIN ANDRES		22,23	22,23	2,668	24,898			24,90	24,90	
7/11/2023	001-002-000003938	DIAZ POGO SANTOS		40,4	40,40	4,848	45,248			45,25	45,25	
7/11/2023	001-002-000003939	NEIRA VARGAS FELIX		379,04	379,04	45,485	424,525			424,52	424,52	
7/11/2023	001-002-000003941	CAMPOVERDE ENCARNACION JOSE RENE	27	1208,04	1.235,04	144,965	1380,005			1.380,00	1.380,00	
7/11/2023	001-002-000003943	PATIÑO GUERRERO SANTOS NARCISO		19,64	19,64	2,357	21,997			22,00	22,00	
7/11/2023	001-002-000003944	PATIÑO GUERRERO SANTOS NARCISO		49,11	49,11	5,893	55,003			55,00	55,00	
7/11/2023	001-002-000003945	UCHUARI MEDINA EDGAR YOVANY		15,18	15,18	1,822	17,002			17,00	17,00	
7/11/2023	001-002-000003946	ROBLES ROBLES JOSE MARCELO		107,14	107,14	12,857	119,997			120,00	120,00	
7/11/2023	001-002-000003947	BALCAZAR CAMPOVERDE FREDY ROLANDO		4,46	4,46	0,535	4,995			5,00	5,00	
7/11/2023	001-002-000003948	SARAGURO NOLE ANGELA		21,7	21,70	2,604	24,304			24,30	24,30	
7/11/2023	001-002-000003949	ELVIA CORDOVA		4,6	4,60	0,552	5,152			5,15	5,15	
8/11/2023	001-002-000003950	NEIRA VARGAS FELIX		6,53	6,53	0,784	7,314			7,31	7,31	

EMPRESA PERFILES CATACOA

**Anexo de ventas
Expresado en dólares**

06-12 de noviembre de 2023

Anexo 8

Fecha	Nro. FAC / Ticket	CLIENTE	SUBT. IVA 0%	SUBT. IVA 12%	SUB TOTAL	IVA 12%	TOTAL	Anticipo retención		TOTAL, A PAGAR	FORMA DE PAGO	
								IVA 30%	IR 1,75%		EFFECTIVO	TARJETA DE CRÉDITO
8/11/2023	001-002-000003951	CELI LUIS ENRIQUE		63,04	63,04	7,565	70,605			70,60	70,60	
8/11/2023	001-002-000003952	CELI LUIS ENRIQUE		8,93	8,93	1,072	10,002			10,00	10,00	
8/11/2023	001-002-000003953	RAMIREZ BAILON HOVER AUGUSTO	10,5	2,23	12,73	0,268	12,998			13,00	13,00	
8/11/2023	001-002-000003954	UCHUARI MEDINA EDGAR YOVANY		25,89	25,89	3,107	28,997			29,00	29,00	
8/11/2023	001-002-000003956	YAGUANA YAGUANA HONORATO ASUNCION		22,5	22,50	2,700	25,200			25,20	25,20	
8/11/2023	001-002-000003957	GONZALEZ GONZALEZ GODOY	39	110,49	149,49	13,259	162,749			162,75	162,75	
8/11/2023	001-002-000003959	YOVANI RODRIGO SOTO COLLAGUAZO		34,82	34,82	4,178	38,998			39,00	39,00	
8/11/2023	001-002-000003960	DIAZ POGO ALEJANDRO		59,09	59,09	7,091	66,181			66,18	66,18	
8/11/2023	001-002-000003961	ERIK JHONATHAN MOGRO AGILA		162,68	162,68	19,522	182,202			182,20	182,20	
8/11/2023	001-002-000003962	MAZA SARAGURO JOSE		64,29	64,29	7,715	72,005			72,00	72,00	
8/11/2023	001-002-000003963	AGILA CUENCA WALTER ANIBAL		32,05	32,05	3,846	35,896			35,90	35,90	
8/11/2023	001-002-000003964	CAMPOVERDE ENCARNACION JOSE RENE		10,56	10,56	1,267	11,827			11,83	11,83	
8/11/2023	001-002-000003965	HOLGER SARITAMA SARANGO		11,16	11,16	1,339	12,499			12,50	12,50	
9/11/2023	001-002-000003966	CAMPOVERDE ENCARNACION JOSE RENE		6,7	6,70	0,804	7,504			7,50	7,50	
9/11/2023	001-002-000003967	ERAS DIAZ JUAN MARIA	1	43,65	44,65	5,238	49,888			49,89	49,89	
9/11/2023	001-002-000003968	EDGAR VICENTE MOROCHO	70	14,73	84,73	1,768	86,498			86,50	86,50	
9/11/2023	001-002-000003969	MARIO OCHOA VIVANCO		121,96	121,96	14,635	136,595			136,60	136,60	
9/11/2023	001-002-000003970	SARAGURO NOLE ANGELA		6,7	6,70	0,804	7,504			7,50	7,50	
9/11/2023	001-002-000003971	UCHUARI MEDINA EDGAR YOVANY		31,25	31,25	3,750	35,000			35,00	35,00	
9/11/2023	001-002-000003972	UCHUARI MEDINA EDGAR YOVANY		4,46	4,46	0,535	4,995			5,00	5,00	
9/11/2023	001-002-000003973	DIAZ GUAMAN GLORIA ALBERTINA	82,5	1294,55	1.377,05	155,346	1532,396			1.532,40	1.532,40	
9/11/2023	001-002-000003974	SONGOR GUAMAN MIGUEL ANGEL		116,52	116,52	13,982	130,502			130,50	130,50	
10/11/2023	001-002-000003975	BALCAZAR BALCAZAR RUBER EDUARDO	7,5	274,55	282,05	32,946	314,996			315,00	315,00	
10/11/2023	001-002-000003976	BALCAZAR CAMPOVERDE FREDY ROLANDO		9,46	9,46	1,135	10,595			10,60	10,60	
10/11/2023	001-002-000003979	KARINA ENCARNACION RUIZ		27,23	27,23	3,268	30,498			30,50	30,50	
10/11/2023	001-002-000003980	LUIS GREDORIO SAMANIEGO	78	66,38	144,38	7,966	152,346			152,35	152,35	
10/11/2023	001-002-000003981	SONGOR GUAMAN MIGUEL ANGEL		450,23	450,23	54,028	504,258			504,26	504,26	
11/11/2023	001-002-000003982	JANET DIAZ	39,5	5,8	45,30	0,696	45,996			46,00	46,00	
11/11/2023	001-002-000003983	CAMPOVERDE CAMPOVERDE MARIO NICOLAS		56,29	56,29	6,755	63,045			63,04	63,04	
11/11/2023	001-002-000003984	CUENCA CUENCA ALFONSO ENRIQUE		26,79	26,79	3,215	30,005			30,00	30,00	
11/11/2023	001-002-000003985	SUSANA MARIBEL MAZA DIAZ		72,82	72,82	8,738	81,558			81,56	81,56	
11/11/2023	001-002-000003986	GUILLIN CURIMILMA YOVANNI		22,8	22,80	2,736	25,536			25,54	25,54	
11/11/2023	001-002-000003987	GUILLIN CURIMILMA YOVANNI		26,34	26,34	3,161	29,501			29,50	29,50	
11/11/2023	001-002-000003988	CASA COMUNAL NINGOMINE		135,77	135,77	16,292	152,062			152,06	152,06	
11/11/2023	001-002-000003989	CALVA HERRERA YERMAN LEONEL	49	53,13	102,13	6,376	108,506			108,51	108,51	
11/11/2023	001-002-000003990	ROMERO CAMPOVERDE NANCI		4,38	4,38	0,526	4,906			4,91	4,91	
11/11/2023	001-002-000003991	ANGEL ITUARIANO MAZA		21,95	21,95	2,634	24,584			24,58	24,58	

EMPRESA PERFILES CATACOCHA

**Anexo de ventas
Expresado en dólares**

06-12 de noviembre de 2023

Anexo 8

Fecha	Nro. FAC / Ticket	CLIENTE	SUBT. IVA 0%	SUBT. IVA 12%	SUB TOTAL	IVA 12%	TOTAL	Anticipo retención		TOTAL, A PAGAR	FORMA DE PAGO	
								IVA 30%	IR 1,75%		EFFECTIVO	TARJETA DE CRÉDITO
11/11/2023	001-002-000003992	DIAZ GUAMAN GLORIA ALBERTINA		38,49	38,49	4,619	43,109			43,11	43,11	
11/11/2023	001-002-000003993	ANGEL ITUARIANO MAZA		11,7	11,70	1,404	13,104			13,10	13,10	
11/11/2023	001-002-000003994	CONDOY MACAS LUZZ VICTORIA	110	22,77	132,77	2,732	135,502			135,50	135,50	
11/11/2023	001-002-000003995	ALBAN ORELLANA FRANCO ALBERTO		53,57	53,57	6,428	59,998			60,00	60,00	
11/11/2023	001-002-000003997	CELI GONZAGA CARLOS XAVIER		25	25,00	3,000	28,000			28,00	28,00	
12/11/2023	001-002-000003998	CASA COMUNAL NINGOMINE		354,34	354,34	42,521	396,861			396,86	396,86	
12/11/2023	001-002-000003999	JOSE TORRES CAMPOVERDE		65,88	65,88	7,906	73,786			73,79	73,79	
TOTAL			530,96	7.490,92	8.021,88	898,91	8.920,79	-	-	8.920,79	8.920,79	-

ASIENTO CONTABLE

FECHA	CODIGO	DETALLE	PARCIAL	DEBE	HABER
12/11/2023		-51-			
	1.1.01	Efectivo y equivalentes del efectivo			
	1.1.01.01	Caja			8.920,79
	2.1.03.02	IVA ventas			
	2.1.03.02.01	IVA Ventas 12%			898,91
	4.1.01	Ventas			
	4.1.01.01	Ventas 12%			7.490,92
	4.1.01.02	Ventas 0%			530,96
		P/r las ventas del 12 de noviembre al contado según Anexo de ventas 8			
		Suman			8.920,79
					8.920,79

EMPRESA PERFILES CATACOCHA

Anexo de ventas
Expresado en dólares

13-19 de noviembre de 2023

Anexo 9

Fecha	Nro. FAC / Ticket	CLIENTE	SUBT. IVA 0%	SUBT. IVA 12%	SUB TOTAL	IVA 12%	TOTAL	Anticipo retención		TOTAL A PAGAR	FORMA DE PAGO	
								IVA 30%	IR 1,75%		EFFECTIVO	TARJETA DE CRÉDITO
13/11/2023	001-002-000004000	ZHINGRE GRANDA PEDRO RICARDO		8,930	8,93	1,072	10,002			10,002	10,002	
13/11/2023	001-002-000004001	YAGUANA CONDOY HECTOR	4	16,12	20,12	1,934	22,054			22,054	22,054	
13/11/2023	001-002-000004002	CELI LUIS ENRIQUE		23,21	23,21	2,785	25,995			26,00	26,00	
13/11/2023	001-002-000004003	ROSA MARIA SANCHEZ		28,57	28,57	3,428	31,998			32,00	32,00	
13/11/2023	001-002-000004005	RAMIREZ BALCAZAR ROSVEIDA CAROLINA		59,82	59,82	7,178	66,998			67,00	67,00	
13/11/2023	001-002-000004006	PINEDA ENCARNACION SANTOS		317,36	317,36	38,083	355,443			355,44	355,44	
13/11/2023	001-002-000004007	GUALAN MARTINEZ MARIA MEREJILDA		79,41	79,41	9,529	88,939			88,94	88,94	
13/11/2023	001-002-000004008	NEIRA VARGAS FELIX	7	73,66	80,66	8,839	89,499			89,50	89,50	
14/11/2023	001-002-000004009	QUEZADA ERAS JUNIOR MANUEL		181,65	181,65	21,798	203,448			203,45	203,45	
14/11/2023	001-002-000004010	ERIK JHONATHAN MOGRO AGILA		49,05	49,05	5,886	54,936			54,94	54,94	
14/11/2023	001-002-000004011	CORONEL RIOS FERNANDO ROMELIO		36,83	36,83	4,420	41,250			41,25	41,25	
14/11/2023	001-002-000004012	POGO GUAMAN HECTOR BOLIVAR	360		360,00	0,000	360,000			360,00	360,00	
14/11/2023	001-002-000004013	DARWIN PAMBI		29,22	29,22	3,506	32,726			32,73	32,73	
15/11/2023	001-002-000004014	OVANI RODRIGO SOTO COLLAGUAZO		790,18	790,18	94,822	885,002			885,00	885,00	
15/11/2023	001-002-000004015	YOVANI RODRIGO SOTO COLLAGUAZO		121,43	121,43	14,572	136,002			136,00	136,00	
15/11/2023	001-002-000004016	ZEIN-CONSTRUCCIONES S.A.S.		344,73	344,73	41,368	386,098			386,10	386,10	
15/11/2023	001-002-000004017	CARRION MACAS AURA IMENIA		42,86	42,86	5,143	48,003			48,00	48,00	
15/11/2023	001-002-000004018	FRANKLIN ENRIQUE ALDEAN TANDAZO		35,94	35,94	4,313	40,253			40,25	40,25	
15/11/2023	001-002-000004019	GUAMAN AGILA SEGUNDO NICOLAS		70,71	70,71	8,485	79,195			79,20	79,20	
15/11/2023	001-002-000004020	OCHO SERRANO DORIA		5,13	5,13	0,616	5,746			5,75	5,75	
15/11/2023	001-002-000004021	TANDAZO JORGE		33,93	33,93	4,072	38,002			38,00	38,00	
15/11/2023	001-002-000004023	YAGUANA YAGUANA BLANCA PILAR		41,52	41,52	4,982	46,502			46,50	46,50	
15/11/2023	001-002-000004024	DIAZ GUAJALA DIANA MARIA		66,31	66,31	7,957	74,267			74,27	74,27	
15/11/2023	001-002-000004025	YOVANI RODRIGO SOTO COLLAGUAZO		28,13	28,13	3,376	31,506			31,51	31,51	
16/11/2023	001-002-000004026	DIAZ GUAMAN GLORIA ALBERTINA		783,43	783,43	94,012	877,442			877,44	877,44	
16/11/2023	001-002-000004027	GRUPO-EMPRESARIAL-REYES S.A.S. B.I.C		17,86	17,86	2,143	20,003			20,00	20,00	
16/11/2023	001-002-000004028	MACAS ROBLES JHOANA		78,67	78,67	9,440	88,110			88,11	88,11	
16/11/2023	001-002-000004029	RAMIREZ BALCAZAR ROSVEIDA CAROLINA		56,65	56,65	6,798	63,448			63,45	63,45	
16/11/2023	001-002-000004030	RAMIREZ BALCAZAR ROSVEIDA CAROLINA		2,37	2,37	0,284	2,654			2,65	2,65	
16/11/2023	001-002-000004031	RAMIREZ BALCAZAR ROSVEIDA CAROLINA		14,55	14,55	1,746	16,296			16,30	16,30	
16/11/2023	001-002-000004034	CAMPOVERDE CAMPOVERDE MARIO NICOLAS		51,34	51,34	6,161	57,501			57,50	57,50	
16/11/2023	001-002-000004035	LEON CASTRO ASTRID DEYANIRA		64,04	64,04	7,685	71,725			71,72	71,72	
16/11/2023	001-002-000004036	LALANGUI BALCAZAR MARGOT ISABEL	10,00	147,32	157,32	17,678	174,998			175,00	175,00	
16/11/2023	001-002-000004037	CAMPOVERDE ENCARNACION JOSE RENE		14,73	14,73	1,768	16,498			16,50	16,50	
17/11/2023	001-002-000004038	YOVANI RODRIGO SOTO COLLAGUAZO		96,46	96,46	11,575	108,035			108,04	108,04	
17/11/2023	001-002-000004039	CAMPOVERDE RAMIREZ HOMERO MELECIO	14	2,82	16,82	0,338	17,158			17,16	17,16	
17/11/2023	001-002-000004040	YOVANI RODRIGO SOTO COLLAGUAZO		258,93	258,93	31,072	290,002			290,00	290,00	
17/11/2023	001-002-000004042	QUEZADA ERAS JUNIOR MANUEL		17,86	17,86	2,143	20,003			20,00	20,00	
17/11/2023	001-002-000004044	ELVIA SARAGURO		535,76	535,76	64,291	600,051			600,05	600,05	

EMPRESA PERFILES CATACOCHA

Anexo de ventas
Expresado en dólares

13-19 de noviembre de 2023

Anexo 9

Fecha	Nro. FAC / Ticket	CLIENTE	SUBT. IVA 0%	SUBT. IVA 12%	SUB TOTAL	IVA 12%	TOTAL	Anticipo retención		TOTAL A PAGAR	FORMA DE PAGO		
								IVA 30%	IR 1,75%		EFFECTIVO	TARJETA DE CRÉDITO	
17/11/2023	001-002-000004045	DIAZ QUICHIMBO GABRIELA DEL CISNE	9,39		9,39	0,000	9,390			9,39		9,39	
18/11/2023	001-002-000004046	YOVANI RODRIGO SOTO COLLAGUAZO		12,24	12,24	1,469	13,709			13,71		13,71	
18/11/2023	001-002-000004047	JULIO CELI	25		25,00	0,000	25,000			25,00		25,00	
18/11/2023	001-002-000004049	CASA COMUNAL NINGOMINE		7,14	7,14	0,857	7,997			8,00		8,00	
18/11/2023	001-002-000004050	LEON CABRERA LUIS BOLIVAR		70,31	70,31	8,437	78,747			78,75		78,75	
18/11/2023	001-002-000004052	LEON CASTRO ASTRID DEYANIRA	125,00		125,00	0,000	125,000			125,00		125,00	
18/11/2023	001-002-000004053	COBOS VIVANCO DIOMER LEONIDAS		136,61	136,61	16,393	153,003			153,00		153,00	
18/11/2023	001-002-000004056	VARGAS FLORES MARCO ROBERTO	18,00	15,18	33,18	1,822	35,002			35,00		35,00	
18/11/2023	001-002-000004057	CELI SERVIO	1,00	20,09	21,09	2,411	23,501			23,50		23,50	
18/11/2023	001-002-000004058	MERIZALDE ROMAN JUAN ANTONIO		121,43	121,43	14,572	136,002			136,00		136,00	
TOTAL			573,39	5.010,49	5.583,88	601,26	6.185,14	-	-	6.185,14		6.185,14	-

ASIENTO CONTABLE

FECHA	CODIGO	DETALLE	PARCIAL	DEBE	HABER
19/11/2023		-56-			
	1.1.01	Efectivo y equivalentes del efectivo			
	1.1.01.01	Caja			6.185,14
	2.1.03.02	IVA ventas			
	2.1.03.02.01	IVA Ventas 12%			601,26
	4.1.01	Ventas			
	4.1.01.01	Ventas 12%			5.010,49
	4.1.01.02	Ventas 0%			573,39
		P/r las ventas del 19 de noviembre al contado según Anexo de ventas 9			
		Suman			6.185,14
					6.185,14

EMPRESA PERFILES CATACOCHA

Anexo de ventas

20-26 de Noviembre de 2023

Anexo 10

Fecha	Nro. FAC / Ticket	CLIENTE	SUBT. IVA 0%	SUBT. IVA 12%	SUB TOTAL	IVA 12%	TOTAL	Anticipo retención		TOTAL, A PAGAR	FORMA DE PAGO	
								IVA 30%	IR 1,75 %		EF EC TIVO	TARJETA DE CRÉDITO
20/11/2023	001-002-000004060	VALAREZO BENAVIDES ALEX FABIAN		44,2	44,20	5,304	49,504			49,504	49,504	
20/11/2023	001-002-000004061	VALAREZO BENAVIDES ALEX FABIAN		50,54	50,54	6,065	56,605			56,60	56,60	
20/11/2023	001-002-000004063	AURA CALDERON		22,86	22,86	2,743	25,603			25,60	25,60	
20/11/2023	001-002-000004064	ABIGAIL ROBLES		126,71	126,71	15,205	141,915			141,915	141,915	
20/11/2023	001-002-000004066	VARGAS GUAMAN JORGE WILFRIDO ASOCIACIÓN DE PRODUCCIÓN AGROPECUARIA PISACA		55,13	55,13	6,616	61,746			61,75	61,75	
20/11/2023	001-002-000004067	"ASOAGROPISA"		243,3	243,30	29,196	272,496			272,50	272,50	
20/11/2023	001-002-000004068	COLLAGUA COLLAGUAZO MERCI		388,69	388,69	46,643	435,333			435,33	435,33	
21/11/2023	001-002-000004070	MAITA SANCHEZ NERIO RAMIRO		198,98	198,98	23,878	222,858			222,86	222,86	
21/11/2023	001-002-000004071	MAITA SANCHEZ NERIO RAMIRO		330,98	330,98	39,718	370,698			370,70	370,70	
21/11/2023	001-002-000004072	AURA CALDERON		29,02	29,02	3,482	32,502			32,50	32,50	
21/11/2023	001-002-000004073	JANETH LUG		15,03	15,03	1,804	16,834			16,83	16,83	
21/11/2023	001-002-000004074	WILLIAN FREDDY CALDERON SANCHEZ		75,89	75,89	9,107	84,997			85,00	85,00	
21/11/2023	001-002-000004075	ERAS CONDOY ROLANDO PAUL		12,5	12,50	1,500	14,000			14,00	14,00	
21/11/2023	001-002-000004076	WILLIAN FREDDY CALDERON SANCHEZ		13,39	13,39	1,607	14,997			15,00	15,00	
21/11/2023	001-002-000004077	RAMIREZ BALCAZAR ROSVEIDA CAROLINA		107,28	107,28	12,874	120,154			120,15	120,15	
21/11/2023	001-002-000004078	SANCHEZ JIMENEZ JOSE		54,46	54,46	6,535	60,995			61,00	61,00	
21/11/2023	001-002-000004079	CARMITA RIOS		22,1	22,10	2,652	24,752			24,75	24,75	
21/11/2023	001-002-000004080	PATIÑO GUERRERO SANTOS NARCISO		19,2	19,20	2,304	21,504			21,50	21,50	
21/11/2023	001-002-000004081	MALDONADO MALDONADO LUIS ALFREDO	360,00	884,63	1.244,63	106,156	1350,786			1.350,79	1.350,79	
21/11/2023	001-002-000004082	CELI VALENCIA JORGE APARICIO		37,05	37,05	4,446	41,496			41,50	41,50	
22/11/2023	001-002-000004084	MAZA SARAGURO JOSE		15,45	15,45	1,854	17,304			17,30	17,30	
22/11/2023	001-002-000004085	RAMIREZ BALCAZAR ROSVEIDA CAROLINA		9,42	9,42	1,130	10,550			10,55	10,55	
22/11/2023	001-002-000004086	MERIZALDE ROMAN JUAN ANTONIO		225,67	225,67	27,080	252,750			252,75	252,75	
22/11/2023	001-002-000004087	CARLOS SARITAMA		58,04	58,04	6,965	65,005			65,00	65,00	
22/11/2023	001-002-000004088	SANCHEZ JIMENEZ JOSE		51,79	51,79	6,215	58,005			58,00	58,00	
22/11/2023	001-002-000004089	YOVANI RODRIGO SOTO COLLAGUAZO		222,01	222,01	26,641	248,651			248,65	248,65	
22/11/2023	001-002-000004090	CARLOS SARITAMA		51,79	51,79	6,215	58,005			58,00	58,00	
22/11/2023	001-002-000004092	SANCHEZ JIMENEZ JOSE		8,93	8,93	1,072	10,002			10,00	10,00	
23/11/2023	001-002-000004094	DIAZ JUMBO ROBBY GABRIEL		113,39	113,39	13,607	126,997			127,00	127,00	
23/11/2023	001-002-000004095	CALVA HERRERA YERMAN LEONEL		164,29	164,29	19,715	184,005			184,00	184,00	
23/11/2023	001-002-000004096	MORA CARRION MARIA AUXILIADORA	7,00	90,6	97,60	11,712	109,312			109,31	109,31	
23/11/2023	001-002-000004097	JANETH LUGO	1,00	17,86	18,86	2,143	21,003			21,00	21,00	
23/11/2023	001-002-000004098	JORGE CASTILLO		20,45	20,45	2,454	22,904			22,90	22,90	
23/11/2023	001-002-000004099	ERIK JHONATHAN MOGRO AGILA		42,32	42,32	5,078	47,398			47,40	47,40	
24/11/2023	001-002-000004100	MERIZALDE ROMAN JUAN ANTONIO		108,35	108,35	13,002	121,352			121,35	121,35	
24/11/2023	001-002-000004101	MERIZALDE ROMAN JUAN ANTONIO		17,860	17,86	2,143	20,003			20,00	20,00	

EMPRESA PERFILES CATACOCHA

Anexo de ventas

20-26 de Noviembre de 2023

Anexo 10

Fecha	Nro. FAC / Ticket	CLIENTE	SUBT. IVA 0%	SUBT. IVA 12%	SUB TOTAL	IVA 12%	TOTAL	Anticipo retención		TOTAL, A PAGAR	FORMA DE PAGO	
								IVA 30%	IR 1,75 %		EF EC TIVO	TARJETA DE CRÉDITO
24/11/2023	001-002-000004103	CELI LUIS ENRIQUE		12,05	12,05	1,446	13,496			13,50		13,50
24/11/2023	001-002-000004104	VALAREZO BENAVIDES ALEX FABIAN		20,98	20,98	2,518	23,498			23,50		23,50
24/11/2023	001-002-000004105	HERNESTO EFREN ESPINOZA FLORES		152,32	152,32	18,278	170,598			170,60		170,60
24/11/2023	001-002-000004106	AREVALO ALVARO		15,18	15,18	1,822	17,002			17,00		17,00
24/11/2023	001-002-000004107	JANETH LUGO		13,53	13,53	1,624	15,154			15,15		15,15
24/11/2023	001-002-000004108	DIAZ QUICHIMBO GABRIELA DEL CISNE		504,84	504,84	60,581	565,421			565,42		565,42
24/11/2023	001-002-000004109	DIAZ QUICHIMBO GABRIELA DEL CISNE	11,60	171,47	183,07	20,576	203,646			203,65		203,65
24/11/2023	001-002-000004110	COMUNA COLLANA CATACOCHA		68,5	68,50	8,220	76,720			76,72		76,72
25/11/2023	001-002-000004111	JORGE MATAMOROS		18,98	18,98	2,278	21,258			21,26		21,26
25/11/2023	001-002-000004112	ZHINGRE GRANDA PEDRO RICARDO		8,93	8,93	1,072	10,002			10,00		10,00
25/11/2023	001-002-000004113	ZHINGRE GRANDA PEDRO RICARDO		90,37	90,37	10,844	101,214			101,21		101,21
25/11/2023	001-002-000004114	CASA COMUNAL NINGOMINE		7,7	7,70	0,924	8,624			8,62		8,62
25/11/2023	001-002-000004115	RICHAR POGO		26,06	26,06	3,127	29,187			29,19		29,19
25/11/2023	001-002-000004116	BOLIVAR TORRES VARGAS	43,50	314,13	357,63	37,696	395,326			395,33		395,33
25/11/2023	001-002-000004118	COLLAGUAZO DIAZ JOSSETH DEL CISNE		12,98	12,98	1,558	14,538			14,54		14,54
25/11/2023	001-002-000004119	YOVANI RODRIGO SOTO COLLAGUAZO		919,65	919,65	110,358	1030,008			1.030,01		1.030,01
25/11/2023	001-002-000004120	YOVANI RODRIGO SOTO COLLAGUAZO		231,48	292,38	27,778	320,158			320,16		320,16
TOTAL			484,00	6.539,31	7.023,31	785,56	7.808,87	-	-	7.808,87		7.808,87

ASIENTO CONTABLE

FECHA	CODIGO	DETALLE	PARCIAL	DEBE	HABER
26/11/2023		-60-			
	1.1.01	Efectivo y equivalentes del efectivo			
	1.1.01.01	Caja		7.808,87	
	2.1.03.02	IVA ventas			
	2.1.03.02.01	IVA Ventas 12%			785,56
	4.1.01	Ventas			
	4.1.01.01	Ventas 12%			6.539,31
	4.1.01.02	Ventas 0%			484,00
		P/r las ventas del 26 de noviembre al contado según Anexo de ventas 10			
		Suman		7.808,87	7.808,87

EMPRESA PERFILES CATACOA

Anexo de ventas
Expresado en dólares

27-30 de Noviembre de 2023

Anexo 11

Fecha	Nro. FAC / Ticket	CLIENTE	SUBT. IVA 0%	SUBT. IVA 12%	SUB TOTAL	IVA 12%	TOTAL	Anticipo retención		TOTAL A PAGAR	FORMA DE PAGO	
								IVA 30%	IR 1,75%		EFFECTIVO	TARIETA DE CRÉDITO
27/11/2023	001-002-000004130	VILLA TANDAZO MARIA ESTHER		103,900	103,90	12,468	116,368			116,368	116,368	
27/11/2023	001-002-000004122	JORGE RAFAEL GONZALEZ ABAD		29,46	29,46	3,535	32,995			33,00	33,00	
27/11/2023	001-002-000004127	ZHINGRE GRANDA PEDRO RICARDO		9,36	9,36	1,123	10,483			10,48	10,48	
27/11/2023	001-002-000004129	VILLA TANDAZO MARIA ESTHER		117,86	117,86	14,143	132,003			132,003	132,003	
27/11/2023	001-002-000004125	COBOS VIVANCO DIOMER LEONIDAS		281,25	281,25	33,750	315,000			315,00	315,00	
27/11/2023	001-002-000004124	DIAZ PANGAY JACKELINE	4,56	3,79	8,35	0,455	8,805			8,80	8,80	
27/11/2023	001-002-000004128	ZHINGRE GRANDA PEDRO RICARDO		8,04	8,04	0,965	9,005			9,00	9,00	
27/11/2023	001-002-000004123	PATIÑO GUERRERO SANTOS NARCISO		28,57	28,57	3,428	31,998			32,00	32,00	
28/11/2023	001-002-000004134	JUAN CARLOS RICALDE GARCIA		353,41	353,41	42,409	395,819			395,82	395,82	
28/11/2023	001-002-000004146	MAITA SANCHEZ NERIO RAMIRO		1,79	1,79	0,215	2,005			2,00	2,00	
28/11/2023	001-002-000004136	TERESA JULIA CORONEL VARGAS		73,82	73,82	8,858	82,678			82,68	82,68	
28/11/2023	001-002-000004141	YOVANI RODRIGO SOTO COLLAGUAZO		7,55	7,55	0,906	8,456			8,46	8,46	
28/11/2023	001-002-000004149	TANDAZO CUENCA SANDRO WILLIAMS	41,00	207,28	248,28	24,874	273,154			273,15	273,15	
28/11/2023	001-002-000004147	YOVANI RODRIGO SOTO COLLAGUAZO	1,50	50,45	51,95	6,054	58,004			58,00	58,00	
28/11/2023	001-002-000004142	NEIRA VARGAS FELIX		73,66	73,66	8,839	82,499			82,50	82,50	
28/11/2023	001-002-000004140	DIAZ MACAS HUGO VICENTE	5,10	5,63	10,73	0,676	11,406			11,41	11,41	
28/11/2023	001-002-000004148	CESAR MALDONADO MOROCHO	-	15,63	15,63	1,876	17,506			17,51	17,51	
28/11/2023	001-002-000004143	COLLAGUAZO VILLANO JOSE BOLIVAR	25,00	80,36	105,36	9,643	115,003			115,00	115,00	
28/11/2023	001-002-000004145	CASA COMUNAL NINGOMINE	3	673,94	676,94	80,873	757,813			757,81	757,81	
28/11/2023	001-002-000004144	CASA COMUNAL NINGOMINE		165,18	165,18	19,822	185,002			185,00	185,00	
28/11/2023	001-002-000004135	JUAN CARLOS RICALDE GARCIA		353,41	353,41	42,409	395,819			395,82	395,82	
29/11/2023	001-002-000004152	CELI LUIS ENRIQUE		18,83	18,83	2,260	21,090			21,09	21,09	
29/11/2023	001-002-000004151	CAMPOVERDE ENCARNACION JOSE RENE	70,00		70,00	0,000	70,000			70,00	70,00	
29/11/2023	001-002-000004153	MALDONADO MALDONADO LUIS ALFREDO	56,00	70,04	126,04	8,405	134,445			134,44	134,44	
29/11/2023	001-002-000004159	PATRICIO SERGIO MILES		188,26	188,26	22,591	210,851			210,85	210,85	
29/11/2023	001-002-000004158	WILMER RODRIGO GUAMAN GUAMAN		144,05	144,05	17,286	161,336			161,34	161,34	
29/11/2023	001-002-000004156	JARAMILLO CORONEL CESAR		27,79	27,79	3,335	31,125			31,12	31,12	
29/11/2023	001-002-000004154	BOLIVAR TORRES VARGAS		96,76	96,76	11,611	108,371			108,37	108,37	
29/11/2023	001-002-000004155	JORGE CLOTARIO ROJAS		760,29	760,29	91,235	851,525			851,52	851,52	
29/11/2023	001-002-000004157	DIAZ DIAZ EDUARDO BERNARDO		29,24	29,24	3,509	32,749			32,75	32,75	
30/11/2023	001-002-000004162	MORA CARRION MARIA AUXILIADORA		7,14	7,14	0,857	7,997			8,00	8,00	
30/11/2023	001-002-000004164	CAMBISACA BAILON MARCO ANTONIO	10,50	90,28	100,78	10,834	111,614			111,61	111,61	
30/11/2023	001-002-000004163	SANTOS RAMIRES	46,80	99,82	146,62	11,978	158,598			158,60	158,60	
30/11/2023	001-002-000004161	TORRES CELI JIMMY MAURICIO		21,43	21,43	2,572	24,002			24,00	24,00	
30/11/2023	001-002-000004166	CELI VALENCIA JORGE APARICIO		17,5	17,50	2,100	19,600			19,60	19,60	
30/11/2023	001-002-000004168	LALANGU BALCAZAR JEFERSON		15,18	15,18	1,822	17,002			17,00	17,00	

EMPRESA PERFILES CATACOA

Anexo de ventas
Expresado en dólares

27-30 de Noviembre de 2023

Anexo 11

Fecha	Nro. FAC / Ticket	CLIENTE	SUBT. IVA 0%	SUBT. IVA 12%	SUB TOTAL	IVA 12%	TOTAL	Anticipo retención		TOTAL A PAGAR	FORMA DE PAGO	
								IVA 30%	IR 1,75%		EFFECTIVO	TARJETA DE CRÉDITO
30/11/2023	001-002-000004169	OCHO SERRANO DORIA		112,5	112,50	13,500	126,000			126,00	126,00	
30/11/2023	001-002-000004165	CAMBISACA BAILON MARCO ANTONIO	41,70	152,56	194,26	18,307	212,567			212,57	212,57	
30/11/2023	001-002-000004170	ROSA YAGUANA		549,23	549,23	65,908	615,138			615,14	615,14	
TOTAL			305,16	5.045,24	5.350,40	605,43	5.955,83	-	-	5.955,83	5.955,83	-

ASIENTO CONTABLE

FECHA	CODIGO	DETALLE	PARCIAL	DEBE	HABER
30/11/2023		-68-			
	1.1.01	Efectivo y equivalentes del efectivo			
	1.1.01.01	Caja		5.955,83	
	2.1.03.02	IVA ventas			
	2.1.03.02.01	IVA Ventas 12%			605,43
	4.1.01	Ventas			
	4.1.01.01	Ventas 12%			5.045,24
	4.1.01.02	Ventas 0%			305,16
		P/r las ventas del 30 de Noviembre al contado según Anexo de ventas 11			
		Suman		5.955,83	5.955,83

Mes diciembre

EMPRESA PERFILES CATACOCCHA									
Anexo de ventas									
Expresado en dólares									
01-03 de Diciembre de 2023							Anexo 12		
Fecha	Nro. FAC / Ticket	CLIENTE	SUBT. IVA 0%	SUBT. IVA 12%	SUB TOTAL	IVA 12%	TOTAL	TOTAL A PAGAR	FORMA DE PAGO EFECTIVO
1/12/2023	001-002-000004171	LALANGUI SOTO JORGE ENRIQUE		1200,89	1.200,89	144,107	1.345,00	1.345,00	1.345,00
1/12/2023	001-002-000004172	MACAS CANDO CESAR RUPERTO	25,2		25,20	-	25,20	25,20	25,20
1/12/2023	001-002-000004173	FLORES TINIZARAY MIGUEL ANGEL		6,7	6,70	0,804	7,50	7,50	7,50
1/12/2023	001-002-000004175	CONSUMIDOR FINAL		12,37	12,37	1,484	13,85	13,85	13,85
1/12/2023	001-002-000004176	FLORES MIGUEL ANGEL		5,36	5,36	0,643	6,00	6,00	6,00
1/12/2023	001-002-000004177	BOLIVAR TORRES VARGAS	31,2	58,27	89,47	6,992	96,46	96,46	96,46
1/12/2023	001-002-000004178	YOVANI RODRIGO SOTO COLLAGUAZO		33,35	33,35	4,002	37,35	37,35	37,35
1/12/2023	001-002-000004179	MONPARNET CIA.LTDA		58,04	58,04	6,965	65,00	65,00	65,00
1/12/2023	001-002-000004180	JORGE CLOTARIO ROJAS		287,83	287,83	34,540	322,37	322,37	322,37
2/12/2023	001-002-000004181	JORGE VARGAS		37,95	37,95	4,554	42,50	42,50	42,50
2/12/2023	001-002-000004182	HUANCA CAMPOVERDE BERNARDO DIOGENES		20,14	20,14	2,417	22,56	22,56	22,56
2/12/2023	001-002-000004183	JUAN CARRILLO TACURI		16,21	16,21	1,945	18,16	18,16	18,16
2/12/2023	001-002-000004184	GUAJALA GALLEGOS JOSE ALBERTO		33,56	33,56	4,027	37,59	37,59	37,59
2/12/2023	001-002-000004185	DIOMEDES COBOS COBOS	7	19,11	26,11	2,293	28,40	28,40	28,40
2/12/2023	001-002-000004186	GUAJALA JOSE ALBERTO		20,54	20,54	2,465	23,00	23,00	23,00
2/12/2023	001-002-000004187	MAURICIO SOTO ROMERO	6	23,48	29,48	2,818	32,30	32,30	32,30
2/12/2023	001-002-000004188	TORRES CELI JIMMY MAURICIO		6,25	6,25	0,750	7,00	7,00	7,00
TOTAL			69,40	1.840,05	1.909,45	220,81	2.130,26	2.130,26	2.130,26

ASIENTO CONTABLE

FECHA	CODIGO	DETALLE	PARCIAL	DEBE	HABER
3/12/2023		-77-			
	1.1.	Efectivo y equivalentes del efectivo			
	1.1.01	Caja			2.130,26
	2.1.03.02	IVA ventas			
	2.1.03.02.01	IVA Ventas 12%			220,81
	4.1.01	Ventas			
	4.1.01.01	Ventas 12%			1.840,05
	4.1.01.02	Ventas 0%			69,40
		P/r las ventas del 03 de Diciembre al contado según Anexo 12 de ventas			
		Suman			2.130,26
					2.130,26

EMPRESA PERFILES CATACOCCHA									
Anexo de ventas									
Expresado en dólares									
04-09 de diciembre de 2023							Anexo 13		
Fecha	Nro. FAC / Ticket	CLIENTE	SUBT. IVA 0%	SUBT. IVA 12%	SUB TOTAL	IVA 12%	TOTAL	TOTAL A PAGAR	FORMA DE PAGO EFECTIVO
4/12/2023	001-002-000004190	HERNESTO EFREN ESPINOZA FLORES		66,57	66,57	7,988	74,56	74,56	74,56
4/12/2023	001-002-000004191	NEIRA VARGAS FELIX		44,2	44,20	5,304	49,50	49,50	49,50
4/12/2023	001-002-000004192	MARCO RAMIRO ESPINOZA FLORES		72,79	72,79	8,735	81,52	81,52	81,52
4/12/2023	001-002-000004193	MARCO RAMIRO ESPINOZA FLORES		30,36	30,36	3,643	34,00	34,00	34,00

EMPRESA PERFILES CATACOAHA
Anexo de ventas
Expresado en dólares

04-09 de diciembre de 2023

Anexo 13

Fecha	Nro. FAC / Ticket	CLIENTE	SUBT. IVA 0%	SUBT. IVA 12%	SUB TOTAL	IVA 12%	TOTAL	TOTAL A PAGAR	FORMA DE PAGO EFECTIVO
4/12/2023	001-002-000004195	FRANKLIN JOSE ZHINGRE GRANDA	45,00	153,53	198,53	18,424	216,95	216,95	216,95
4/12/2023	001-002-000004196	ESCUELA ERMINO MASACHE		367,27	367,27	44,072	411,34	411,34	411,34
4/12/2023	001-002-000004197	FLORES TINIZARAY MIGUEL ANGEL		28,78	28,78	3,454	32,23	32,23	32,23
4/12/2023	001-002-000004198	COLLAGUAZO VILLANO JOSE BOLIVAR		80,36	80,36	9,643	90,00	90,00	90,00
4/12/2023	001-002-000004199	SERGIO VINICIO RIOFRIO CUENCA		8,57	8,57	1,028	9,60	9,60	9,60
4/12/2023	001-002-000004201	DIAZ DIAZ EDUARDO BERNARDO		3,13	3,13	0,376	3,51	3,51	3,51
4/12/2023	001-002-000004202	MARIA ANDREINA CASTILLO CARRILLO	37,50	937,88	975,38	112,546	1.087,93	1.087,93	1.087,93
4/12/2023	001-002-000004205	LUIS DAVID CALERO RAMIREZ	17,5		17,50	-	17,50	17,50	17,50
4/12/2023	001-002-000004207	DIAZ GUAJALA DIANA MARIA		188,74	188,74	22,649	211,39	211,39	211,39
4/12/2023	001-002-000004208	DIAZ GUAJALA DIANA MARIA		63,58	63,58	7,630	71,21	71,21	71,21
5/12/2023	001-002-000004210	MAITA SANCHEZ NERIO RAMIRO		31,25	31,25	3,750	35,00	35,00	35,00
5/12/2023	001-002-000004212	MAITA SANCHEZ NERIO RAMIRO		14,3	14,30	1,716	16,02	16,02	16,02
5/12/2023	001-002-000004213	SALINAS RUEDA MARIELA VERONICA	9	10,81	19,81	1,297	21,11	21,11	21,11
5/12/2023	001-002-000004214	ERIK JHONATHAN MOGRO AGILA		65,63	65,63	7,876	73,51	73,51	73,51
6/12/2023	001-002-000004215	ESPINOZA ARMIJOS PIEDAD BERNARDINA	78,75	133,71	212,46	16,045	228,51	228,51	228,51
6/12/2023	001-002-000004218	MALDONADO MALDONADO LUIS ALFREDO	12,5	365,29	377,79	43,835	421,62	421,62	421,62
7/12/2023	001-002-000004220	MARIA ANDREINA CASTILLO CARRILLO		1178,07	1.178,07	141,368	1.319,44	1.319,44	1.319,44
7/12/2023	001-002-000004221	CONSTRUCCIONES ROJOPA SAS BIC		15,18	15,18	1,822	17,00	17,00	17,00
7/12/2023	001-002-000004222	MAITA SANCHEZ NERIO RAMIRO	5,20	7,59	12,79	0,911	13,70	13,70	13,70
7/12/2023	001-002-000004223	SARITAMA ARMIJOS JUAN EDUARDO		25,19	25,19	3,023	28,21	28,21	28,21
7/12/2023	001-002-000004228	RAMIREZ BALCAZAR ROSVEIDA CAROLINA		8,04	8,04	0,965	9,00	9,00	9,00
8/12/2023	001-002-000004235	BOLIVAR TORRES VARGAS	14	9,55	23,55	1,146	24,70	24,70	24,70
8/12/2023	001-002-000004236	SARAGURO MACAS GILBER HERALDO		381,52	381,52	45,782	427,30	427,30	427,30
8/12/2023	001-002-000004237	TORRES MONTOYA JOSE MIGUEL		26,79	26,79	3,215	30,00	30,00	30,00
8/12/2023	001-002-000004240	MAITA SANCHEZ NERIO RAMIRO		28,75	28,75	3,450	32,20	32,20	32,20
9/12/2023	001-002-000004242	SERGIO VINICIO RIOFRIO CUENCA		14,81	14,81	1,777	16,59	16,59	16,59
9/12/2023	001-002-000004244	YAGUANA YAGUANA ENITH ITSMENIA		13,84	13,84	1,661	15,50	15,50	15,50
9/12/2023	001-002-000004245	MARCIA CONDOY HURTADO		5,8	5,80	0,696	6,50	6,50	6,50
9/12/2023	001-002-000004247	LALANGUI VIVANCO VICTOR RICARDO		29,13	29,13	3,496	32,63	32,63	32,63
TOTAL			219,45	4.411,01	4.630,46	529,32	5.159,78	5.159,78	5.159,78

ASIENTO CONTABLE

FECHA	CODIGO	DETALLE	PARCIAL	DEBE	HABER
9/12/2023		-83-			
	1.1.	Efectivo y equivalentes del efectivo			
	1.1.01	Caja			5.159,78
	2.1.03.02	IVA ventas			
	2.1.03.02.01	IVA Ventas 12%			529,32
	4.1.01	Ventas			
	4.1.01.01	Ventas 12%			4.411,01
	4.1.01.02	Ventas 0%			219,45
		P/r las ventas del 09 de Diciembre al contado según Anexo 13 de ventas			
		Suman		5.159,78	5.159,78

EMPRESA PERFILES CATACOCCHA

Anexo de ventas

Expresado en dólares

10 al 16 de Diciembre de 2023

Anexo 14

Fecha	Nro. FAC / Ticket	CLIENTE	SUBT. IVA 0%	SUBT. IVA 12%	SUB TOTAL	IVA 12%	TOTAL	TOTAL A PAGAR	FORMA DE PAGO EFECTIVO
10/12/2023	01-002-000004250	RAMIREZ PANGAY JULIO ALCIVAR	20,00	288,93	308,93	34,672	343,60	343,60	343,60
10/12/2023	001-002-000004251	ROMERO JIMENEZ EDWIN ANDRES	1	54,2	55,20	6,504	61,70	61,70	61,70
11/12/2023	001-002-000004256	AGILA DIAZ GLORIA LILIANA		118,24	118,24	14,189	132,43	132,43	132,43
11/12/2023	001-002-000004265	VALDIVIEZO DELGADO CORNELIO		35,71	35,71	4,285	40,00	40,00	40,00
12/12/2023	001-002-000004268	ROSA MARIA SANCHEZ		28,57	28,57	3,428	32,00	32,00	32,00
12/12/2023	001-002-000004269	SARITRAMA JIMENEZ VICTOR VICENTE		50,46	50,46	6,055	56,52	56,52	56,52
12/12/2023	001-002-000004271	COSME GRANDA RIVAS		49,38	49,38	5,926	55,31	55,31	55,31
13/12/2023	001-002-000004273	VARGAS CONZA GRACIELA		58,5	58,50	7,020	65,52	65,52	65,52
13/12/2023	001-002-000004274	DIAZ QUICHIMBO GABRIELA DEL CISNE		4,46	4,46	0,535	5,00	5,00	5,00
13/12/2023	001-002-000004275	AGILA DIAZ GLORIA LILIANA		225,54	225,54	27,065	252,60	252,60	252,60
13/12/2023	001-002-000004276	CORREA CUENCA DIOGENES SANTIAGO		28,04	28,04	3,365	31,40	31,40	31,40
14/12/2023	001-002-000004277	NEIRA VARGAS FELIX		73,66	73,66	8,839	82,50	82,50	82,50
14/12/2023	001-002-000004278	CORREA LALANGUI ROBERTO PATRICIO		19,29	19,29	2,315	21,60	21,60	21,60
14/12/2023	001-002-000004279	RAMIREZ CONZA PABLO		49,38	49,38	5,926	55,31	55,31	55,31
15/12/2023	001-002-000004280	ENCARNACION ALVARADO HOMER WILSON		308,04	308,04	36,965	345,00	345,00	345,00
15/12/2023	001-002-000004296	SERGIO VINICIO RIOFRIO CUENCA		17,64	17,64	2,117	19,76	19,76	19,76
15/12/2023	001-002-000004284	MIGUEL CARRION		11,53	11,53	1,384	12,91	12,91	12,91
15/12/2023	001-002-000004285	HURTADO CARRION ANITA LORENA		50,86	50,86	6,103	56,96	56,96	56,96
16/12/2023	001-002-000004290	MIGUEL CARRION		44,2	44,20	5,304	49,50	49,50	49,50
16/12/2023	001-002-000004292	VARGAS JARAMILLO AUGUSTO JAVIER		233,04	233,04	27,965	261,00	261,00	261,00
16/12/2023	001-002-000004293	CELI VALENCIA JORGE APARICIO	2,5	6,03	8,53	0,724	9,25	9,25	9,25
16/12/2023	001-002-000004294	MARIA GUAMAN AGILA		86,56	86,56	10,387	96,95	96,95	96,95
16/12/2023	001-002-000004295	DIAZ EDUARDO		18,02	18,02	2,162	20,18	20,18	20,18
		TOTAL	23,50	1.860,28	1.883,78	223,23	2.107,01	2.107,01	2.107,01

ASIENTO CONTABLE

FECHA	CODIGO	DETALLE	PARCIAL	DEBE	HABER
16/12/2023		-89-			
	1.1.	Efectivo y equivalentes del efectivo			
	1.1.01	Caja		2.107,01	
	2.1.03.02	IVA ventas			
	2.1.03.02.01	IVA Ventas 12%			223,23
	4.1.01	Ventas			
	4.1.01.01	Ventas 12%			1.860,28
	4.1.01.02	Ventas 0%			23,50
		P/r las ventas del 16 de Diciembre de 2023 al contado según Anexo 14 de ventas			
		Suman		2.107,01	2.107,01

EMPRESA PERFILES CATACOA
**Anexo de ventas
Expresado en dólares**
17 al 23 de Diciembre de 2023
Anexo 15

Fecha	Nro. FAC / Ticket	CLIENTE	SUBT. IVA 0%	SUBT. IVA 12%	SUB TOTAL	IVA 12%	TOTAL	TOTAL A PAGAR	FORMA DE PAGO EFECTIVO
18/12/2023	001-002-000004298	SERGIO VINICIO RIOFRIO CUENCA		144,64	144,64	17,36	162,00	162,00	162,00
18/12/2023	001-002-000004300	MALDONADO MALDONADO LUIS ALFREDO	26,00	155,33	181,33	18,64	199,97	199,97	199,97
19/12/2023	001-002-000004301	ANGEL ASTUDILLO TACURI		168,21	168,21	20,19	188,40	188,40	188,40
19/12/2023	001-002-000004302	MALDONADO MALDONADO LUIS ALFREDO		20,89	20,89	2,51	23,40	23,40	23,40
19/12/2023	001-002-000004304	RODRIGUEZ RENE VICENTE		111,12	111,12	13,33	124,45	124,45	124,45
20/12/2023	001-002-000004306	RAMIREZ PANGAY JULIO ALCIVAR	2,50	37,95	40,45	4,55	45,00	45,00	45,00
20/12/2023	001-002-000004307	DIAZ TANDAZO ESTEBAN FAUSTINO		16,96	16,96	2,04	19,00	19,00	19,00
21/12/2023	001-002-000004308	SERGIO VINICIO RIOFRIO CUENCA		158,41	158,41	19,01	177,42	177,42	177,42
21/12/2023	001-002-000004309	VARGAS BARBA SEGUNDO		14,73	14,73	1,77	16,50	16,50	16,50
22/12/2023	001-002-000004310	RIKY RODRIGUEZ ARMIJOS		94,53	94,53	11,34	105,87	105,87	105,87
23/12/2023	001-002-000004312	RIKY RODRIGUEZ ARMIJOS		4,02	4,02	0,48	4,50	4,50	4,50
23/12/2023	001-002-000004314	ERIKA ARMIJOS RIVAS	278	82,14	360,14	9,86	370,00	370,00	370,00
TOTAL			306,50	1.008,93	1.315,43	121,07	1.436,50	1.436,50	1.436,50

ASIENTO CONTABLE

FECHA	CODIGO	DETALLE	PARCIAL	DEBE	HABER
23/12/2023		-94-			
	1.1.	Efectivo y equivalentes del efectivo			
	1.1.01	Caja		1.436,50	
	2.1.03.02	IVA ventas			
	2.1.03.02.01	IVA Ventas 12%			121,07
	4.1.01	Ventas			
	4.1.01.01	Ventas 12%			1.008,93
	4.1.01.02	Ventas 0%			306,50
		P/r las ventas del 23 de Diciembre de 2023 al contado según Anexo 15 de ventas			
		Suman		1.436,50	1.436,50

EMPRESA PERFILES CATACOCCHA									
Anexo de ventas									
Expresado en dólares									
24 al 30 de diciembre de 2023					Anexo 16				
Fecha	Nro. FAC / Ticket	CLIENTE	SUBT. IVA 0%	SUBT. IVA 12%	SUB TOTAL	IVA 12%	TOTAL	TOTAL A PAGAR	FORMA DE PAGO EFECTIVO
26/12/2023	001-002-000004316	RAMIRO RAMIREZ SUAREZ		62,5	62,50	7,500	70,00	70,00	70,00
26/12/2023	001-002-000004317	DIAZ JUMBO ROBBY GABRIEL		232,14	232,14	27,857	260,00	260,00	260,00
26/12/2023	001-002-000004319	SERGIO VINICIO RIOFRIO CUENCA		49,78	49,78	5,974	55,75	55,75	55,75
27/12/2023	001-002-000004320	SARITAMA DIAZ ANGELICA ALEJANDRA		6,7	6,70	0,804	7,50	7,50	7,50
27/12/2023	001-002-000004321	TANDAZO ALDEAN MARCO VINICIO		21,43	21,43	2,572	24,00	24,00	24,00
27/12/2023	001-002-000004323	VILLA NOLE LUIS		124,82	124,82	14,978	139,80	139,80	139,80
27/12/2023	001-002-000004325	NEIRA VARGAS FELIX		32,87	32,87	3,944	36,81	36,81	36,81
28/12/2023	001-002-000004328	ELVIA SARAGURO		339,08	339,08	40,690	379,77	379,77	379,77
28/12/2023	001-002-000004331	YUNGA DIAZ MANUEL TOMAS		89,81	89,81	10,777	100,59	100,59	100,59
28/12/2023	001-002-000004337	NEIRA VARGAS FELIX		3,43	3,43	0,412	3,84	3,84	3,84
29/12/2023	001-002-000004338	SERGIO VINICIO RIOFRIO CUENCA		25,02	25,02	3,002	28,02	28,02	28,02
29/12/2023	001-002-000004339	SERGIO VINICIO RIOFRIO CUENCA		20,54	20,54	2,465	23,00	23,00	23,00
29/12/2023	001-002-000004341	SARITAMA ARMIJOS JUAN EDUARDO		40,86	40,86	4,903	45,76	45,76	45,76
29/12/2023	001-002-000004342	DIAZ GUAJALA DIANA MARIA		235,31	235,31	28,237	263,55	263,55	263,55
30/12/2023	001-002-000004343	DIAZ GUAJALA DIANA MARIA		93,13	93,13	11,176	104,31	104,31	104,31
30/12/2023	001-002-000004344	YUNGA DIAZ MANUEL TOMAS		13,08	13,08	1,570	14,65	14,65	14,65
TOTAL			-	1.390,50	1.390,50	166,86	1.557,36	1.557,36	1.557,36

ASIENTO CONTABLE

FECHA	CODIGO	DETALLE	PARCIAL	DEBE	HABER
30/12/2023		-102-			
	1.1.	Efectivo y equivalentes del efectivo			
	1.1.01	Caja		1.557,36	
	2.1.03.02	IVA ventas			
	2.1.03.02.01	IVA Ventas 12%			166,86
	4.1.01	Ventas			
	4.1.01.01	Ventas 12%			1.390,50
	4.1.01.02	Ventas 0%			-
		P/r las ventas del 30 de diciembre de 2023 al contado según Anexo 16 de ventas			
		Suman		1.557,36	1.557,36

Anexos 4. Auxiliar de compras

EMPRESA PERFILES CATACOCHA												
Anexo de compras												
Expresado en dólares												
Semana 01 al 08 de octubre de 2023										Anexo 1		
FECHA	NRO. FAC	PROVEEDOR	TIPO DE CONTRIBUYENTE	RUC	SUB TOTAL IVA 0%	SUB TOTAL IVA 12%	IVA 12%	TOTAL	ANTICIPO RETENCIÓN		TOTAL RETENCIONES	FORMA DE PAGO
									IVA 30 %	IR 1,75 %		
3/10/2023	001-002-000032250	MEGA-APOLO CIA.LTDA	SOCIEDAD CON CONTABILIDAD	0993007102001	-	38,36	4,60	42,96			-	42,96
3/10/2023	010-003-000005223	NOVACERO S.A.	SOCIEDAD CON CONTABILIDAD	0590038601001	-	1.234,14	148,10	1.382,24			-	1.382,24
3/10/2023	010-003-000005221	NOVACERO S.A.	SOCIEDAD CON CONTABILIDAD	0590038601001	-	1.177,83	141,34	1.319,17			-	1.319,17
4/10/2023	001-001-000002458	FIRTEKECUADOR CIA. LTDA.	SOCIEDAD CON CONTABILIDAD	1191789225001	-	66,79	8,01	74,80			-	74,80
5/10/2023	010-003-000005289	NOVACERO S.A.	SOCIEDAD CON CONTABILIDAD	0590038601001	-	573,21	68,79	642,00			-	642,00
5/10/2023	010-003-000005288	NOVACERO S.A.	SOCIEDAD CON CONTABILIDAD	0590038601001	-	666,25	79,95	746,20			-	746,20
5/10/2023	012-005-000002010	KUBIEC SA	SOCIEDAD CON CONTABILIDAD	1791299035001	-	420,02	50,40	470,42			-	470,42
6/10/2023	001-101-000000291	RUIZ LOZA PRISCILA MARCELA	REGIMEN RIMPE	0107214975001	-	111,00	13,32	124,32			-	124,32
6/10/2023	002-002-001691156	MEGAPROFER S.A.	SOCIEDAD CON CONTABILIDAD	1891723756001	-	203,57	24,43	228,00			-	228,00
7/10/2023	004-100-000024351	DIAZ MORENO MANRIQUE DARWIN	PNOLLC	1102058003001	-	264,02	31,68	295,70			-	295,70
TOTAL						4.755,19	570,62	5.325,81	-	-	-	5.325,81

EMPRESA PERFILES CATACOCHA												
Anexo de compras												
Expresado en dólares												
Semana 09 al 15 de octubre de 2023										Anexo 2		
FECHA	Nro. FAC	PROVEEDOR	TIPO DE CONTRIBUYENTE	RUC	SUB TOTAL IVA 0%	SUB TOTAL IVA 12%	IVA 12%	TOTAL	Anticipo retención		TOTAL RETENCIONES	FORMA DE PAGO
									IVA 30 %	IR 1,75 %		
10/10/2023	001-101-000000960	QUINTUNA QUINDE BORIS FERNANDO	PN SIN CONTABILIDAD	0104198593001	-	38,70	4,64	43,34			-	43,34
10/10/2023	010-003-000005354	NOVACERO S.A.	SOCIEDAD CON CONTABILIDAD	0590038601001	-	182,97	21,96	204,93			-	204,93
10/10/2023	010-003-000005355	NOVACERO S.A.	SOCIEDAD CON CONTABILIDAD	0590038601001	-	2.007,37	240,88	2.248,25			-	2.248,25
11/10/2023	001-003-000105981	FERREARMIJOS S A	SOCIEDAD CON CONTABILIDAD	0791766877001	93,22	1.084,69	130,16	1.308,07			-	1.308,07
11/10/2023	001-003-000106006	FERREARMIJOS S A	SOCIEDAD CON CONTABILIDAD	0791766877001	-	62,28	7,47	69,75			-	69,75
11/10/2023	002-001-000015739	INDULESS S.A	SOCIEDAD CON	0993277894001	-						-	

EMPRESA PERFILES CATACOCHA												
Anexo de compras												
Expresado en dólares												
Semana 09 al 15 de octubre de 2023										Anexo 2		
FECHA	Nro. FAC	PROVEEDOR	TIPO DE CONTRIBUYENTE	RUC	BUB TOTAL IVA 0%	SUB TOTAL IVA 12%	IVA 12%	TOTAL	Anticipo retención		TOTAL RETENCIONES	FORMA DE PAGO
									IVA 30%	IR 1,75%		EFFECTIVO
11/10/2023	001-010-000000523	FERNANDEZ NAGUA ANGEL ROBERTO	CONTABILIDAD RIMPE EMPRENDEDOR	1103496434001	104,80	419,42	50,33	469,75			-	469,75
11/10/2023	001-001-000450152	INDUSTRIAL LATINA S.A	SOCIEDAD CON CONTABILIDAD	0992475730001	-	8.545,14	1.025,42	9.570,56			-	9.570,56
13/10/2023	004-100-000024590	DIAZ MORENO MANRIQUE DARWIN	PNOLLC	1102058003001	-	255,80	30,70	286,50			-	286,50
14/10/2023	001-001-000056299	DISTRARIAMIJOS SAS	SOCIEDAD CON CONTABILIDAD	1191790304001	19,33	249,80	29,98	299,11			-	299,11
TOTAL					217,35	12.846,17	1.541,54	14.605,06	-	-	-	14.605,06

EMPRESA PERFILES CATACOCHA												
Anexo de compras												
Expresado en dólares												
Semana 16 al 22 de octubre de 2023										Anexo 3		
FECHA	Nro. FAC	PROVEEDOR	TIPO DE CONTRIBUYENTE	RUC	BUB TOTAL IVA 0%	SUB TOTAL IVA 12%	IVA 12%	TOTAL	Anticipo retención		TOTAL RETENCIONES	FORMA DE PAGO
									IVA 30%	IR 1,75%		EFFECTIVO
17/10/2023	001-099-000257385	TOGEN CA	SOCIEDAD CON CONTABILIDAD	1790627721001	-	515,71	61,89	577,60			-	577,60
17/10/2023	015-010-000147981	DIPAC MANTA SA	SOCIEDAD CON CONTABILIDAD	1390060757001	-	465,38	55,85	521,23			-	521,23
17/10/2023	010-003-000005524	Novacero S.A.	SOCIEDAD CON CONTABILIDAD	0590038601001	-	793,26	95,19	888,45			-	888,45
19/10/2023	002-002-000102508	GRANDA GONZALEZ PATRICIO	PNOLLC	1103682611001	-	159,15	19,10	178,25			-	178,25
19/10/2023	001-100-000029202	GONZALEZ QUIÑONEZ DIEGO GERARDO	PNOLLC	1104062706001	-	1.044,65	125,36	1.170,01			-	1.170,01
TOTAL					-	2.978,15	357,38	3.335,53	-	-	-	3.335,53

EMPRESA PERFILES CATACOCHA												
Anexo de Notas de Créditos en Compras												
Expresado en dólares												
Semana 26 al 22 de octubre de 2023										Anexo NC 1		
FECHA	Nro. NOTA DE CREDITO	PROVEEDOR	TIPO DE CONTRIBUYENTE	RUC	SUB TOTAL IVA 0%	SUB TOTAL IVA 12%	IVA 12%	TOTAL	NRO DE FACTURA		FORMA DE PAGO	
									FECHA	NRO DE FACTURA	EFFECTIVO	CRÉDITO
27-10-202	001-099-000257385	DISTRARIAMIJOS SAS	SOCIEDAD CON CONTABILIDAD	1191790304001	14,80	-	-	14,80	14/10/2023	001-001-000056299	14,80	-
TOTAL					14,80	-	-	14,80			14,80	-

EMPRESA PERFILES CATACOCHA												
Anexo de compras												
Expresado en dólares												
Semana 23 al 29 de octubre de 2023										Anexo 4		
FECHA	Nro. FAC	PROVEEDOR	TIPO DE CONTRIBUYENTE	RUC	BUB TOTAL IVA 0%	SUB TOTAL IVA 12%	IVA 12%	TOTAL	Anticipo retención		TOTAL RETENCIONES	FORMA DE PAGO EFECTIVO
									IVA 30%	IR 1,75%		
24/10/2023	007-002-000056981	MENDOZA LEON DIEGO FERNANDO	PNOLLC	0502727654001	-	283,81	34,06	317,87			-	317,87
24/10/2023	004-100-000024958	DIAZ MORENO MANRIQUE DARWIN	PNOLLC	1102058003001	-	180,36	21,64	202,00			-	202,00
25/10/2023	010-003-000005719	Novacero S.A.	SOCIEDAD CON CONTABILIDAD	0590038601001	-	10.644,98	1.277,40	11.922,38			-	11.922,38
26/10/2023	010-003-000005747	Novacero S.A.	SOCIEDAD CON CONTABILIDAD	0590038601001	-	1.370,62	164,47	1.535,09			-	1.535,09
27/10/2023	007-002-000057164	MENDOZA LEON DIEGO FERNANDO	PNOLLC	0502727654001	-	30,81	3,70	34,51			-	34,51
29/10/2023	004-100-000025155	DIAZ MORENO MANRIQUE DARWIN	PNOLLC	1102058003001	-	649,13	77,90	727,03			-	727,03
TOTAL					-	13.159,71	1.579,17	14.738,88	-	-	-	14.738,88

EMPRESA PERFILES CATACOCHA												
Anexo de compras												
Expresado en dólares												
Semana 30 al 31 de octubre de 2023										Anexo 5		
FECHA	Nro. FAC	PROVEEDOR	TIPO DE CONTRIBUYENTE	RUC	SUB TOTAL IVA 0%	SUB TOTAL IVA 12%	IVA 12%	TOTAL	Anticipo retención		TOTAL RETENCIONES	FORMA DE PAGO EFECTIVO
									IVA 30%	IR 1,75%		
30/10/2023	002-002-000103169	GRANDA GONZALEZ PATRICIO	PNOLLC	1103682611001	-	63,84	7,66	71,50			-	71,50
30/10/2023	010-003-000005810	Novacero S.A.	SOCIEDAD CON CONTABILIDAD	0590038601001	-	1.035,93	124,31	1.160,24			-	1.160,24
31/10/2023	010-003-000005842	Novacero S.A.	SOCIEDAD CON CONTABILIDAD	0590038601001	-	2.449,30	293,92	2.743,22			-	2.743,22
TOTAL					-	3.549,07	425,89	3.974,96	-	-	-	3.974,96

EMPRESA PERFILES CATACOCHA												
Anexo de compras												
Expresado en dólares												
Semana 01-05 de noviembre de 2023										Anexo 6		
FECHA	Nro. FAC	PROVEEDOR	TIPO DE CONTRIBUYENTE	RUC	SUB TOTAL IVA 12%	IVA 12%	TOTAL	TOTAL RETENCION ES	FORMA DE PAGO			
									TRANSFERENCIA			
1/11/2023	012-002-000029108	KUBIEC SA	SOCIEDAD CON CONTABILIDAD	1791299035001	533,84	64,06	597,90	-	597,90			
1/11/2023	002-002-000103332	GRANDA GONZALEZ PATRICIO	PNOLLC	1103682611001	353,57	42,43	396,00	-	396,00			
1/11/2023	001-002-000002718	TORREPLAST S.A.S.	SOCIEDAD CON CONTABILIDAD	1793192976001	71,43	8,57	80,00	-	80,00			
1/11/2023	004-100-000025250	DIAZ MORENO MANRIQUE DARWIN (D Y R)	PNOLLC	1102058003001	913,80	109,66	1.023,46	-	1.023,46			
1/11/2023	002-002-000103357	GRANDA GONZALEZ PATRICIO	PNOLLC	1103682611001	271,20	32,54	303,74	-	303,74			
TOTAL					2.143,84	257,26	2.401,10	-	2.401,10			

EMPRESA PERFILES CATACOA										
Anexo de compras										
Expresado en dólares										
Semana 06-12 de noviembre de 2023										Anexo7
FECHA	Nro. FAC	PROVEEDOR	TIPO DE CONTRIBUYENTE	RUC	SUB TOTAL IVA 0%	SUB TOTAL IVA 12%	IVA 12%	TOTAL	TOTAL RETENCIONES	FORMA DE PAGO
										TRANSFERENCIA
6/11/2023	001-002-000003913	KUBIEC SA	SOCIEDAD CON CONTABILIDAD	1791299035001	-	533,84	64,06	597,90	-	597,90
10/11/2023	001-001-000057883	DISTRARMIJOS SAS	SOCIEDAD CON CONTABILIDAD	1191790304001	4,55	50,83	6,10	61,48	-	61,48
7/11/2023	001-001-000455871	INDUSTRIAL LATINA S.A	SOCIEDAD CON CONTABILIDAD	0992475730001	-	82,02	9,84	91,86	-	91,86
7/11/2023	001-001-000455872	INDUSTRIAL LATINA S.A	SOCIEDAD CON CONTABILIDAD	0992475730001	-	82,02	9,84	91,86	-	91,86
7/11/2023	001-001-000455877	INDUSTRIAL LATINA S.A	SOCIEDAD CON CONTABILIDAD	0992475730001	-	1125,01	135,00	1.260,01	-	1.260,01
10/11/2023	001-010-000073377	IPATRANS S A	SOCIEDAD CON CONTABILIDAD	190342727001	12,00	-	-	12,00	-	12,00
10/11/2023	001-010-000073401	IPATRANS S A	SOCIEDAD CON CONTABILIDAD	190342727001	3,00	-	-	3,00	-	3,00
10/11/2023	001-051-000052105	CALDERON VINTIMILLA CELIO ALFREDO	PNOLLC	0300471125001	-	190,3	22,84	213,14	-	213,14
10/11/2023	001-099-000260629	TOGEN CA	PNOLLC	1790627721001	-	583,76	70,05	653,81	-	653,81
10/11/2023	001-099-000260671	TOGEN CA	PNOLLC	1790627721001	-	96,13	11,54	107,67	-	107,67
10/11/2023	001-099-000260674	TOGEN CA	PNOLLC	1790627721001	26,73	621,95	74,63	723,31	-	723,31
10/11/2023	001-101-000000343	RUIZ LOZA PRISCILA MARCELA	PNOLLC	190342727001	-	174,68	20,96	195,64	-	195,64
10/11/2023	002-001-000016616	INDULESS S.A	SOCIEDAD CON CONTABILIDAD	993277894001	-	480,8	57,70	538,50	-	538,50

EMPRESA PERFILES CATACOA										
Anexo de compras										
Expresado en dólares										
Semana 13-19 de noviembre de 2023										Anexo8
FECHA	Nro. FAC	PROVEEDOR	TIPO DE CONTRIBUYENTE	RUC	SUB TOTAL IVA 12%	IVA 12%	TOTAL	TOTAL RETENCIONES	FORMA DE PAGO	
									TRANSFERENCIA	
14/11/2023	001-004-000796033	CASTILLO JIMENEZ JOSE FAUSTO	PNOLLC	1102285556001	35,71	4,29	40,00	-	40,00	
14/11/2023	002-003-000001589	CASTILLO RODRIGUEZ KLEVER ALONSO	PNOLLC	1103451090001	29,46	3,54	33,00	-	33,00	
14/11/2023	001-099-000261050	TOGEN CA	PNOLLC	1790627721001	171,18	20,54	191,72	-	191,72	
14/11/2023	010-003-000006101	Novacero S.A.	SOCIEDAD CON CONTABILIDAD	0590038601001	1.443,48	173,22	1.616,70	-	1.616,70	
14/11/2023	001-010-000000602	FERNANDEZ NAGUA ANGEL ROBERTO	PNOLLC	1103496434001	-	-	21,00	-	21,00	
16/11/2023	001-003-000107995	FERREARMIJOS S A	SOCIEDAD CON CONTABILIDAD	791766877001	564,63	67,76	639,89	-	639,89	
16/11/2023	002-002-000104127	GRANDA GONZALEZ PATRICIO	PNOLLC	1103682611001	473,21	56,79	530,00	-	530,00	
16/11/2023	001-003-000107984	FERREARMIJOS S A	SOCIEDAD CON CONTABILIDAD	791766877001	1066,66	128,00	1.194,66	-	1.194,66	
16/11/2023	004-100-000025710	DIAZ MORENO MANRIQUE DARWIN	PNOLLC	1102058003001	162,05	19,45	181,50	-	181,50	

EMPRESA PERFILES CATACocha
Anexo de compras
Expresado en dólares

Semana 13-19 de noviembre de 2023

Anexo8

FECHA	Nro. FAC	PROVEEDOR	TIPO DE CONTRIBUYENTE	RUC	SUB TOTAL IVA 12%	IVA 12%	TOTAL	TOTAL RETENCIONES	FORMA DE PAGO
									TRANSFERENCIA
TOTAL									
					3.946,38	473,57	4.448,45	-	4.448,45

EMPRESA PERFILES CATACocha
Anexo de compras
Expresado en dólares

Semana 20-26 de noviembre de 2023

Anexo9

FECHA	Nro. FAC	PROVEEDOR	TIPO DE CONTRIBUYENTE	RUC	SUB TOTAL IVA 12%	IVA 12%	TOTAL	TOTAL RETENCIONES	FORMA DE PAGO
									TRANSFERENCIA
20/11/2023	001-002-000033054	MEGA-APOLO CIA.LTDA	SOCIEDAD CON CONTABILIDAD	0993007102001	12,68	1,52	14,20	-	14,20
20/11/2023	001-104-000000991	DISTRIBUIDORA EL TURPIAL S.A.S.	SOCIEDAD CON CONTABILIDAD	1391934422001	22,56	2,71	25,27	-	25,27
20/11/2023	001-002-000033053	MEGA-APOLO CIA.LTDA.	SOCIEDAD CON CONTABILIDAD	0993007102001	226,26	27,15	253,41	-	253,41
21/11/2023	002-002-000126643	RUIZ JARAMILLO CARMEN HIPATIA	PNOLLC	1103366900001	26,79	3,21	30,00	-	30,00
21/11/2023	001-002-000441282	DIAZ RAMOS ELIANA DE LOS ANGELES	PNOLLC	1104534126001	9,02	1,08	26,35	-	26,35
21/11/2023	200-900-000017589	AGRIPAC S.A.	SOCIEDAD CON CONTABILIDAD	0990006687001	35,76	4,29	40,05	-	40,05
21/11/2023	007-002-000058358	MENDOZA LEON DIEGO FERNANDO	PNOLLC	502727654001	34,36	4,12	38,48	-	38,48
21/11/2023	010-003-000006252	NOVACERO S.A.	SOCIEDAD CON CONTABILIDAD	0590038601001	675,42	81,05	756,47	-	756,47
22/11/2023	003-101-000052984	CORPORACION BP CIA LTDA	SOCIEDAD CON CONTABILIDAD	0190348202001	254,71	30,57	285,28	-	285,28
22/11/2023	012-002-000029256	KUBIEC SA	SOCIEDAD CON CONTABILIDAD	1791299035001	646,42	77,57	723,99	-	723,99
23/11/2023	001-002-000005990	KAM CHI PAU SHIN	PNOLLC	1708866221001	69,20	8,30	77,50	-	77,50
24/11/2023	002-500-000085932	ROJAS ORDONEZ MARLENY EMPERATRIZ	PNOLLC	0100428085001	223,84	26,86	250,70	-	250,70
24/11/2023	001-014-000005619	IMPORTADORA LAVACOR CIA. LTDA.	SOCIEDAD CON CONTABILIDAD	1191726738001	69,64	8,36	78,00	-	78,00
24/11/2023	001-002-000019574	BARROS ZARI MILTON RODRIGO	PNOLLC	0101477461001	212,76	25,53	238,29	-	238,29
24/11/2023	001-100-000000093	OCHOA CAJAS SEBASTIAN ALEXIS	PNOLLC	106774334001	88,5	10,62	99,12	-	99,12
24/11/2023	001-002-000033119	MEGA-APOLO CIA.LTDA	SOCIEDAD CON CONTABILIDAD	0993007102001	225,72	27,09	252,81	-	252,81
TOTAL									
					2.833,64	340,04	3.189,93	-	3.189,93

EMPRESA PERFILES CATACOCHA									
Anexo de compras									
Expresado en dólares									
Semana 27-30 de noviembre de 2023									
									Anexo10
FECHA	Nro. FAC	PROVEEDOR	TIPO DE CONTRIBUYENTE	RUC	SUB TOTAL IVA 12%	IVA 12%	TOTAL	TOTAL RETENCIONES	FORMA DE PAGO
									TRANSFERENCIA
28/11/2023	001-002-000033054	MEGA-APOLO CIA.LTDA	SOCIEDAD CON CONTABILIDAD	0993007102001	34,25	4,11	38,36	-	38,36
28/11/2023	001-102-000566187	ESTACION DE SERVICIO ORTEGA FRELMAC CIA LTDA	SOCIEDAD CON CONTABILIDAD	1191735931001	25,01	3,00	28,01	-	28,01
29/11/2023	004-100-000026152	DIAZ MORENO MANRIQUE DARWIN	PNOLLC	1102058003001	279,11	33,49	312,60	-	312,60
TOTAL					338,37	40,60	378,97	-	378,97

EMPRESA PERFILES CATACOCHA										
Anexo de compras										
Expresado en dólares										
Semana 02-04 de Diciembre de 2023										
									Anexo11	
FECHA	Nro. FAC	PROVEEDOR	TIPO DE CONTRIBUYENTE	RUC	SUB TOTAL IVA 0%	SUB TOTAL IVA 12%	IVA 12%	TOTAL	TOTAL RETENCIONES	FORMA DE PAGO
									TRANSFERENCIA	
4/12/2023	001-101-000000401	RUIZ LOZA PRISCILA MARCELA	PNOLLC	0107214975001	114,60		13,75	128,35	-	128,35
TOTAL					-	114,60	13,75	128,35	-	128,35

EMPRESA PERFILES CATACOCHA										
Anexo de compras										
Semana 05-09 de diciembre de 2023										
									Anexo12	
FECHA	Nro. FAC	PROVEEDOR	TIPO DE CONTRIBUYENTE	RUC	SUB TOTAL IVA 0%	SUB TOTAL IVA 12%	IVA 12%	TOTAL	TOTAL RETENCIONES	FORMA DE PAGO
									TRANSFERENCIA	
5/12/2023	002-010-000007005	PUGLLATRANS S.A.	SOCIEDAD CON CONTABILIDAD	1191756408001	3,50		-	3,50	-	3,50
5/12/2023	010-003-000006460	Novacero S.A.	SOCIEDAD CON CONTABILIDAD	0590038601001		671,40	80,57	751,97	-	751,97
5/12/2023	010-003-000006458	Novacero S.A.	SOCIEDAD CON CONTABILIDAD	0590038601001		132,09	15,85	147,94	-	147,94
5/12/2023	001-010-000074795	IPATRANS S A	SOCIEDAD CON CONTABILIDAD	0190342727001	6,50		-	6,50	-	6,50
6/12/2023	010-003-000006517	Novacero S.A.	SOCIEDAD CON CONTABILIDAD	0590038601001		12,44	1,49	13,93	-	13,93
6/12/2023	004-100-000026382	DIAZ MORENO MANRIQUE DARWIN	PNOLLC	1102058003001		373,66	44,84	418,50	-	418,50
8/12/2023	010-003-000006597	Novacero S.A.	SOCIEDAD CON CONTABILIDAD	0590038601001		192,52	23,10	215,62	-	215,62
8/12/2023	001-099-000264641	TOGEN CA	SOCIEDAD CON CONTABILIDAD	1790627721001		1.061,90	127,43	1.189,33	-	1.189,33
8/12/2023	002-002-000105498	GRANDA GONZALEZ PATRICIO	PNOLLC	1103682611001		166,32	19,96	186,28	-	186,28
8/12/2023	003-200-	Comercial Salvador Pacheco Mora S.A.	SOCIEDAD CON CONTABILIDAD	0190048365001		52,56	6,31	58,87	-	58,87

EMPRESA PERFILES CATACocha											
Anexo de compras											
Semana 05-09 de diciembre de 2023										Anexo12	
FECHA	Nro. FAC	PROVEEDOR	TIPO DE CONTRIBUYENTE	RUC	SUB TOTAL IVA 0%	SUB TOTAL IVA 12%	IVA 12%	TOTAL	TOTAL RETENCIONES	FORMA DE PAGO	
										TRANSFERENCIA	
9/12/2023	000274265 001-002- 000019056	PARDO&ASOCIADOS C.L.	SOCIEDAD CON CONTABILIDAD	1191785696001		202,99	24,36	227,35	-	227,35	
9/12/2023	001-002- 000180587	CALDERON GALLEGOS LINDON BAYARDO	PNOLLC	1102562871001		44,64	5,36	50,00	-	50,00	
9/12/2023	001-001- 000464500	INDUSTRIAL LATINA S.A	SOCIEDAD CON CONTABILIDAD	0992475730001		419,66	50,36	470,02	-	470,02	
9/12/2023	001-001- 000059382	DISTRARMIJOS SAS	SOCIEDAD CON CONTABILIDAD	1191790304001	6,17	58,55	7,03	71,75	-	71,75	
9/12/2023	001-001- 000464498	INDUSTRIAL LATINA S.A	SOCIEDAD CON CONTABILIDAD	0992475730001		78,34	9,40	87,74	-	87,74	
9/12/2023	002-001- 000017685	INDULESS S.A.	SOCIEDAD CON CONTABILIDAD	0993277894001		1.006,10	120,73	1.126,83	-	1.126,83	
TOTAL						16,17	4.473,17	536,78	5.026,12	-	5.026,12

EMPRESA PERFILES CATACocha											
Anexo de compras											
Expresado en dólares											
Semana 10 al 16 de Diciembre de 2023										Anexo13	
FECHA	Nro. FAC	PROVEEDOR	TIPO DE CONTRIBUYENTE	RUC	BUB TOTAL IVA 0%	SUB TOTAL IVA 12%	IVA 12%	TOTAL	TOTAL RETENCIONES	FORMA DE PAGO	
										TRANSFERENCIA	
11/12/2023	001-579-000406430	REDFACILITO S.A	SOCIEDAD CON CONTABILIDAD	0992663235001		0,27	0,03	0,30	-	0,30	
12/12/2023	001-001-000016021	ASTUDILLO CUEVA ASTRID YADIRA	PNOLLC	1103622948001		22,32	2,68	25,00	-	25,00	
12/12/2023	012-002-000029405	KUBIEC SA	SOCIEDAD CON CONTABILIDAD	1791299035001		375,03	45,00	420,03	-	420,03	
12/12/2023	010-003-000006661	Novacero S.A.	SOCIEDAD CON CONTABILIDAD	0590038601001		1.482,74	177,93	1.660,67	-	1.660,67	
13/12/2023	001-010-000000698	FERNANDEZ NAGUA ANGEL ROBERTO	PNOLLC	1103496434001	43,20		-	43,20	-	43,20	
13/12/2023	001-007-000000620	FERREARMIJOS S A	SOCIEDAD CON CONTABILIDAD	0791766877001		1.800,74	216,09	2.016,83	-	2.016,83	
13/12/2023	001-007-000000621	FERREARMIJOS S A	SOCIEDAD CON CONTABILIDAD	0791766877001	155,76	96,67	11,60	264,03	-	264,03	
TOTAL						198,96	3.777,77	453,33	4.430,06	-	4.430,06

EMPRESA PERFILES CATACocha										
Anexo de compras										
Expresado en dólares										
Semana 17 al 23 de Diciembre de 2023										Anexo14
FECHA	Nro. FAC	PROVEEDOR	TIPO DE CONTRIBUYENTE	RUC	SUB TOTAL IVA 0%	SUB TOTAL IVA 12%	IVA 12%	TOTAL	TOTAL RETENCIONES	FORMA DE PAGO
										TRANSFERENCIA
18/12/2023	001-002-000030561	HAYDEE ESTHER PARRALES LUCAS	SOCIEDAD CON CONTABILIDAD	0924514227001		137,34	16,48	153,82	-	153,82
18/12/2023	001-010-000075426	IPATRANS S A	SOCIEDAD CON CONTABILIDAD	0190342727001	3,00		-	3,00	-	3,00
19/12/2023	004-100-000026863	DIAZ MORENO MANRIQUE DARWIN	SOCIEDAD CON CONTABILIDAD	1102058003001		449,33	53,92	503,25	-	503,25
21/12/2023	001-010-000006626	AUTOREPUESTOS JARC	PNOLLC	1105757221001		35,71	4,29	40,00	-	40,00
21/12/2023	007-002-000060263	MENDOZA LEON DIEGO FERNANDO	PNOLLC	0502727654001		152,79	18,33	171,12	-	171,12
21/12/2023	010-003-000006946	Novacero S.A.	SOCIEDAD CON CONTABILIDAD	0590038601001		796,02	95,52	891,54	-	891,54
22/12/2023	010-003-000006959	Novacero S.A.	SOCIEDAD CON CONTABILIDAD	0590038601001		241,41	28,97	270,38	-	270,38
22/12/2023	002-002-000106370	GRANDA GONZALEZ PATRICIO	PNOLLC	1103682611001		48,21	5,79	54,00	-	54,00
23/12/2023	132-051-000365193	INT FOOD SERVICES CORP SA	SOCIEDAD CON CONTABILIDAD	1791415132001		16,29	1,95	18,24	-	18,24
TOTAL					3,00	1.877,10	225,25	2.105,35	-	2.105,35

EMPRESA PERFILES CATACocha										
Anexo de compras										
Expresado en dólares										
Semana 24 al 30 de diciembre de 2023										Anexo15
FECHA	Nro. FAC	PROVEEDOR	TIPO DE CONTRIBUYENTE	RUC	BUB TOTAL IVA 0%	SUB TOTAL IVA 12%	IVA 12%	TOTAL	TOTAL, RETENCIONES	FORMA DE PAGO
										TRANSFERENCIA
26/12/2023	002-001-000018292	INDULESS S.A.	SOCIEDAD CON CONTABILIDAD	0993277894001		4.671,16	560,54	5.231,70	-	5.231,70
27/12/2023	004-100-000027158	DIAZ MORENO MANRIQUE DARWIN	PNOLLC	1102058003001		14,73	1,77	16,50	-	16,50
TOTAL						4.685,89	562,31	5.248,20	-	5.248,20

Anexos 5. Auxiliar de gastos

Auxiliar de Gatos Expresado en dólares												
Semana octubre de 2023												
FECHA	Nro. FAC	PROVEEDOR	TIPO DE CONTRIBUYENTE	RUC	SUB TOTAL IVA 0%	SUB TOTAL IVA 12%	SUB TOTAL	IVA 12%	TOTAL	TOTAL RETENCIONES	FORMA DE PAGO	DETALLE
											EFFECTIVO	
4/10/2023	001012-000280734	Consorcio Ecuatoriano de Telecomunicaciones S.A. CONECEL	SOCIEDAD	1791251237001		20,99	20,99	2,52	23,51	-	23,51	TELEFONO
6/10/2023	001-010-000071625	IPATRANS S A	SOCIEDAD	0190342727001	3,00	-	3,00	-	3,00	-	3,00	ENCOMIENDA
11/10/2023	002-020-000007179	TRANSPORTE PESADO AGUILA LOJANA CIA. LTDA	SOCIEDAD	1191722716001	62,00	-	62,00	-	62,00	-	62,00	ENCOMIENDA
11/10/2023	002-020-000007178	TRANSPORTE PESADO AGUILA LOJANA CIA. LTDA	SOCIEDAD	1191722716001	18,00	-	18,00	-	18,00	-	18,00	ENCOMIENDA
11/10/2023	001-010-000071834	IPATRANS S A	SOCIEDAD	0190342727001	2,50	-	2,50	-	2,50	-	2,50	ENCOMIENDA
23/10/2023	011-005-000182489	COOPERATIVA DE TRANSPORTES LOJA	SOCIEDAD	1190006820001	14,50	-	14,50	-	14,50	-	14,50	TRANSPORTE
24/10/2023	053-007-000085410	COOPERATIVA DE TRANSPORTES LOJA	SOCIEDAD	1190006820001	14,75	-	14,75	-	14,75	-	14,75	TRANSPORTE
28/10/2023	036-007-000928297	COOPERATIVA DE TRANSPORTES LOJA	SOCIEDAD	1190006820001	3,50	-	3,50	-	3,50	-	3,50	ENCOMIENDA
30/10/2023	036-001-000027801	Cooperativa de transporte "Union Cariamanga"	SOCIEDAD	1190081474001	-	2,23	2,23	0,27	2,50	-	2,50	ENCOMIENDA
31/10/2023	001-018-001197282	BANCO DE LOJA S.A.	SOCIEDAD	1190002213001	29,68	44,64	74,32	5,36	79,68	-	79,68	SERVICISO BANCARIOS
31/10/2023	001-035-007346303	BANCO DE LOJA S.A.	SOCIEDAD	1190002213001	-	12,41	12,41	1,49	13,90	-	13,90	SERVICISO BANCARIOS
TOTAL					147,93	80,27	228,20	9,63	237,83	-	237,83	

Auxiliar de Gatos Expresado en dólares												
Noviembre de 2023												
FECHA	Nro. FAC	PROVEEDOR	TIPO DE CONTRIBUYENTE	RUC	SUB TOTAL IVA 0%	SUB TOTAL IVA 12%	SUB TOTAL	IVA 12%	TOTAL	TOTAL RETENCIONES	FORMA DE PAGO	DETALLE
											EFFECTIVO	
2/11/2023	001-004-000792945	CASTILLO JIMENEZ JOSE FAUSTO	SOCIEDAD	1791251237001		20,99	20,99	2,52	23,51	-	23,51	TELEFONO
10/11/2023	007-001-000004853	VILLAVICENCIO CUEVA FABRICIO GONZALO	P/N	1102368048001		8,93	8,93	1,07	10,00	-	10,00	ENCOMIENDA
30/11/2023	001-018-001219659	BANCO DE LOJA S.A.	SOCIEDAD	1190002213001	32,00		32,00	-	32,00	-	32,00	SERVICISO BANCARIOS
30/11/2023	001-004-008172404	BANCO BOLIVARIANO C A	SOCIEDAD	0990379017001		1,7	1,70	0,20	1,90	-	1,90	SERVICISO BANCARIOS
30/11/2023	011-006-000096358	COOPERATIVA DE TRANSPORTES LOJA	SOCIEDAD	1190006820001		2,23	2,23	0,27	2,50	-	2,50	TRANSPORTE
30/11/2023	001-018-001219659	BANCO DE LOJA S.A.	SOCIEDAD	1190002213001		10,37	10,37	1,24	11,61	-	11,61	SERVICISO BANCARIOS
TOTAL					32,00	33,85	65,85	4,06	69,91	-	69,91	

Auxiliar de Gastos
Expresado en dólares

Semana 01 de Diciembre del 2023

Auxiliar G3

FECHA	Nro. FAC	PROVEEDOR	TIPO DE CONTRIBUYENTE	RUC	SUB TOTAL IVA 0%	SUB TOTAL IVA 12%	SUB TOTAL	IVA 12%	TOTAL	TOTAL RETENCIONES	FORMA DE PAGO	DETALLE
											EFFECTIVO	
5/12/2023	001-065-104996287	Consortio Ecuatoriano de Telecomunicaciones S.A. CONECEL	SOCIEDAD CON CONTABILIDAD	1791251237001		20,99	20,99	2,52	23,51	-	23,51	telecomunicación
12/12/2023	002-020-000008609	COMPañIA DE TRANSPORTE PESADO AGUILA LOJANA CIA. LTDA.	SOCIEDAD CON CONTABILIDAD	1191722716001	56		56,00	-	56,00	-	56,00	transporte
31/12/2023	001-018-001239645	BANCO DE LOJA S.A.	SOCIEDAD CON CONTABILIDAD	1190002213001		22,32	22,32	2,68	25,00	-	25,00	servicios Bancarios
31/12/2023	001-035-007522778	BANCO DE LOJA S.A.	SOCIEDAD CON CONTABILIDAD	1190002213001		2,52	2,52	0,30	2,82	-	2,82	servicios Bancarios
TOTAL					-	24,84	24,84	2,98	27,82	-	27,82	-

Anexos 5. Auxiliar Costo de Ventas

COSTO DE VENTA			
FACTURA N°		001-002-000003518	
Cantidad	Producto	Costo Unitario	Costo total
1	Guante Antidezlizante negro/rojo	1,95	1,95
	TOTAL		1,95

COSTO DE VENTA			
FACTURA N°		001-002-000003519	
Cantidad	Producto	Costo Unitario	Costo total
1	Tubo Cuadrado 75X2	28,00	28,00
4	Perfil Correa G 60X30X10 2MM	8,36	33,44
2	Hoja Policarbonato t/zinc P3 TRANS 3.6X0.82	62,00	124,00
1	Libra de suelda AGA 6011	2,00	2,00
1	Disco Corte 4" Abracol	0,65	0,65
2	Esmalte Induless Negro Litro	2,50	5,00
1	Litro de Diluyente	1,50	1,50
100	Autoperforante 12 X 2-1/2"	0,04	4,00
2	Union esquina exterior PL	6,50	13,00
1	Cemento Holcin 50kg	7,00	7,00
	TOTAL		218,59

COSTO DE VENTA			
FACTURA N°		001-002-000003520	
Cantidad	Producto	Costo Unitario	Costo total
10	Tabla De Encofrado	3,40	34,00
5	Varilla Microleada 8MMX12	4,25	21,25
1	Libra De Clavo 2"	0,65	0,65
1	Desoxidante P/Metale Desoxi Plast Lt.	4,80	4,80
4	Alambre De Recocido #18 Libra	0,95	3,80
1	Copa Tolsen trensado 3X5/8	2,65	2,65
500	Bloque 8	0,40	200,00
14	Cemento Holcin 50kg	7,00	98,00
3	Liston	1,60	4,80
	TOTAL		369,95

COSTO DE VENTA			
FACTURA N°		001-002-000003521	
Cantidad	Producto	Costo Unitario	Costo total
1	Cemento Holcin 50kg	7,00	7,00
	TOTAL		7,00

COSTO DE VENTA			
FACTURA N°		001-002-000003522	
Cantidad	Producto	Costo Unitario	Costo total
2	Tubo Redondo Galvanizado 1 1/2 x 1,5	13,80	27,60
1	Libra de suelda elefante	2,00	2,00
	TOTAL		29,60

COSTO DE VENTA			
FACTURA N°		001-002-000003523	
Cantidad	Producto	Costo Unitario	Costo total
1	Cemento Holcin 50kg	7,00	7,00
	TOTAL		7,00

COSTO DE VENTA			
FACTURA N°		001-002-000003524	
Cantidad	Producto	Costo Unitario	Costo total
1	Galon Lat de Diluyente	6,00	6,00
	TOTAL		6,00

COSTO DE VENTA			
FACTURA N°		001-002-000003527	
Cantidad	Producto	Costo Unitario	Costo total
20	Cemento Holcin 50kg	7,00	140,00
1	Puerta armada un Panel indu	124,00	124,00
	TOTAL		264,00

COSTO DE VENTA			
FACTURA N°		001-002-000003528	
Cantidad	Producto	Costo Unitario	Costo total
5	Cemento Holcin 50kg	7,00	35,00
	TOTAL		35,00

COSTO DE VENTA			
FACTURA N°		001-002-000003530	
Cantidad	Producto	Costo Unitario	Costo total
1	Union 1/2 PL- Roscable	0,29	0,29
1	Tee ½	0,65	0,65
2	Neplo Pp Roscable 1/2	0,15	0,30
1	Codo 1/2 Plast	0,35	0,35
1	VALVULA CHECK FV	4,96	4,96
	TOTAL		6,55

COSTO DE VENTA			
FACTURA N°		001-002-000003531	
Cantidad	Producto	Costo Unitario	Costo total
100	Bloque 8	0,40	40,00
	TOTAL		40,00

COSTO DE VENTA			
FACTURA N°		001-002-000003533	
Cantidad	Producto	Costo Unitario	Costo total
3	Varilla Trefilada 6mm	1,45	4,35
5	Cemento Holcin 50kg	7,00	35,00
20	Perfil Correa G 60X30X10 2MM	8,36	167,20
6	Grapa Galva 1x9	1,42	8,52
6	Alambre De Recocido #18 Libra	0,95	5,70
1	Dado Iman p-P/Tirafndo 7/16 x Unidad	1,00	1,00
500	Autoperforante 12 X 2-1/2"	0,04	20,00
	TOTAL		241,77

COSTO DE VENTA			
FACTURA N°		001-002-000003534	
Cantidad	Producto	Costo Unitario	Costo total
5	Libra de suelda AGA 6011	2,00	10,00
	TOTAL		10,00

COSTO DE VENTA			
FACTURA N°		001-002-000003535	
Cantidad	Producto	Costo Unitario	Costo total
2	Cemento Holcin 50kg	7,00	14,00
6	Lata de Arena Fina	0,95	5,70
6	Saquillo vacio	0,20	1,20
	TOTAL		20,90

COSTO DE VENTA			
FACTURA N°		001-002-000003536	
Cantidad	Producto	Costo Unitario	Costo total
1	Cable Andes Flex 12 AWG	30,00	30,00
1	Cemento Holcin 50kg	7,00	7,00
1	Grapa PE/Lavo P/cable 8mmx 100nnd	1,00	1,00
	TOTAL		38,00

COSTO DE VENTA			
FACTURA N°		001-002-000003537	
Cantidad	Producto	Costo Unitario	Costo total
4	Tubo recto 25x50 2x1x6	15,35	61,40
2	Esmalte Induless Negro Litro	2,50	5,00
2	Sellador acrilico litro	6,00	12,00

COSTO DE VENTA			
FACTURA N°		001-002-000003537	
Cantidad	Producto	Costo Unitario	Costo total
1	Laca Transparente Brillante lt	7,00	7,00
6	Empaste Int 20 Kg.	7,00	42,00
1	Combo Edesa Balnco + Pedestal	70,00	70,00
1	Llave lava mano raptor	6,98	6,98
1	Sifon Acordion plas 1 1/4	3,00	3,00
8	Metro Manguera 3/4 Tejida verde X100 riego	33,00	264,00
2	Perfil Correa G 60X30X10 2MM	8,36	16,72
2	Barra Cuadrada 12 x 6mtrs	6,00	12,00
8	Bisagra Torneada 2 Uerpo 5/8 /Orificio 106gr	0,80	6,40
100	Tornillo C/Redonda 1"X8	0,04	4,00
1	Cerradura sobre T/Travez 370 CMT Negro	15,00	15,00
	TOTAL		525,50

COSTO DE VENTA			
FACTURA N°		001-002-000003538	
Cantidad	Producto	Costo Unitario	Costo total
1	Litro de Diluyente	1,50	1,50
1	Libra de suelda Rhino 6011 1/8	1,56	1,56
	TOTAL		3,06

COSTO DE VENTA			
FACTURA N°		001-002-000003539	
Cantidad	Producto	Costo Unitario	Costo total
1	Esmeriladora Emtop 900w	45,00	45,00
1	Adaptador Motosierra 16 elect/Moladora	29,60	29,60
	TOTAL		74,60

COSTO DE VENTA			
FACTURA N°		001-002-000003541	
Cantidad	Producto	Costo Unitario	Costo total
1	Galon Lat de Diluyente	6,00	6,00
	TOTAL		6,00

COSTO DE VENTA			
FACTURA N°		001-002-000003542	
Cantidad	Producto	Costo Unitario	Costo total
10	Tubo Cuadrado 100X2	38,20	382,00
10	Perfil correa c 80x2	14,00	140,00
1	Funda de Suelda AGA	23,00	23,00
2	Indules Rojo Oxido Gla.	10,00	20,00
1	Galon Lat de Diluyente	6,00	6,00
1	Disco Corte 14" Norton	6,00	6,00
	TOTAL		577,00

COSTO DE VENTA			
FACTURA N°		001-002-000003543	
Cantidad	Producto	Costo Unitario	Costo total
5	Cemento Holcin 50kg	7,00	35,00
	TOTAL		35,00

COSTO DE VENTA			
FACTURA N°		001-002-000003544	
Cantidad	Producto	Costo Unitario	Costo total
1	Llave lava mano raptor	6,98	6,98
1	Latin Estándar 50kg gs	7,00	7,00
	TOTAL		13,98

COSTO DE VENTA			
FACTURA N°		001-002-000003545	
Cantidad	Producto	Costo Unitario	Costo total
3	Cola Blanca Latin ltr.	1,25	3,75
6	Pegatubo pequeño	1,12	6,72
10	Union 1/2 PL- Roscable	0,29	2,90
10	Codo 1/2 Plast	0,35	3,50
10	Union 1/2 Flex	0,10	1,00
4	Flexometro jem 5mtrs	1,25	5,00
4	Latex Blanco Galon	4,00	16,00
	TOTAL		38,87

COSTO DE VENTA			
FACTURA N°		001-002-000003546	
Cantidad	Producto	Costo Unitario	Costo total
1	Cemento de contacto	4,10	4,10
			-
	TOTAL		4,10

COSTO DE VENTA			
FACTURA N°		001-002-000003547	
Cantidad	Producto	Costo Unitario	Costo total
3	Malla Electro D= 3.5 15x15	18,20	54,60
	TOTAL		54,60

COSTO DE VENTA			
FACTURA N°		001-002-000003548	
Cantidad	Producto	Costo Unitario	Costo total
1	Tee 3"	2,00	2,00
1	Tubo Plastigama desague	7,00	7,00
	TOTAL		9,00

COSTO DE VENTA			
FACTURA N°		001-002-000003549	
Cantidad	Producto	Costo Unitario	Costo total
2	Empaste ext 20 Kg.	12,53	25,06
4	Rejilla para piso 1 1/2" redonda	2,00	8,00
4	Varilla Microleada 8MMX12	4,25	17,00
1	Varilla Microleada 12MMX12	12,01	12,01
1	Disco Corte 4" Norton	1,14	1,14

COSTO DE VENTA			
FACTURA N°		001-002-000003549	
Cantidad	Producto	Costo Unitario	Costo total
4	Cemento Holcin 50kg	7,00	28,00
1	Tubo economico 50mm	2,08	2,08
2	Tee desague Epigo 50MM Plastico	1,25	2,50
4	Codo Eco 50mmx90 Inyectable	0,87	3,48
1	Pegatubo pequeño	1,12	1,12
3	Varilla Mivroleada 10MMX12	9,00	27,00
1	Tubo de agua 3/4 x 6mtrs.	10,03	10,03
1	Codo 3/4 X 90	0,80	0,80
1	Alambre Galvanizado #14	1,22	1,22
	TOTAL		139,44

COSTO DE VENTA			
FACTURA N°		001-002-000003550	
Cantidad	Producto	Costo Unitario	Costo total
1	Cabo Grueso 1/4 naranja x libra	1,80	1,80
8	Cabo Grueso 7/9/16 ca ct	2,75	22,00
9	Cemento Holcin 50kg	7,00	63,00
	TOTAL		86,80

COSTO DE VENTA			
FACTURA N°		001-002-000003551	
Cantidad	Producto	Costo Unitario	Costo total
1	Alambre de Pua cebu 300 mt	32,00	32,00
1	Grapa Galva 1x9	1,42	1,42
0,5	Libra De Clavo 3	1,60	0,80
1	Alambre De Recocido #18 Libra	0,95	0,95
	TOTAL		35,17

COSTO DE VENTA			
FACTURA N°		001-002-000003553	
Cantidad	Producto	Costo Unitario	Costo total
1	Cepillo Tolsen Taladro	7,00	7,00
	TOTAL		7,00

COSTO DE VENTA			
FACTURA N°		001-002-000003554	
Cantidad	Producto	Costo Unitario	Costo total
4	Bisagra Meiko 1 1/2	0,40	1,60
1	Cinta Negra Aislat 3m 10m	0,45	0,45
1	Lata de Arena Fina	0,95	0,95
14	Cemento Atenas x libras	0,10	1,40
	TOTAL		4,40

COSTO DE VENTA			
FACTURA N°		001-002-000003555	
Cantidad	Producto	Costo Unitario	Costo total
1	Broca Concreto bed 3/8"	1,65	1,65
16	Taco Fischer #10	0,06	0,96
5	Tubo recto 3/4 X 1 1/2 X 1,5	13,00	65,00
1	Galon Lat de Diluyente	6,00	6,00
2	Platina 1/2 x 1/8	2,00	4,00
2	Escuadra Macnetic 22,5 kg	5,00	10,00
5	Disco Corte 7" Norton	1,50	7,50
1	Funda de Suelda AGA	23,00	23,00
5	Tubo recto 60X40X2	20,80	104,00
5	Platina 1 1/2 x 1/8 (40X3)	9,83	49,15
10	Varilla Redonda Lisa 12mm	7,45	74,50
	TOTAL		345,76

COSTO DE VENTA			
FACTURA N°		001-002-000003556	
Cantidad	Producto	Costo Unitario	Costo total
12	Cemento Holcin 50kg	7,00	84,00
3	Varilla Mivroleada 10MMX12	9,00	27,00
0,5	Libra De Clavo 2"	0,65	0,33
2	Empaste Int 20 Kg.	7,00	14,00
1	Alambre De Recocido #18 Libra	0,95	0,95
1	Tubo Plastigama desague	7,00	7,00
1	Codo desague 110mmx90 plastigama	3,00	3,00
2	Tee 4"	5,00	10,00
2	Reduccion 4-2	1,25	2,50
4	Codo plastigama 50mmx90 Inyectable	0,87	3,48
1	Sifon 50mm Artesanal	1,52	1,52
1	Tubo pvc 50mm x 3mrt	4,50	4,50

COSTO DE VENTA			
FACTURA N°		001-002-000003556	
Cantidad	Producto	Costo Unitario	Costo total
1	Pegatubo pequeño	1,12	1,12
	TOTAL		159,40

COSTO DE VENTA			
FACTURA N°		001-002-000003557	
Cantidad	Producto	Costo Unitario	Costo total
2	Cemento de contacto peq	1,02	2,04
4	Union De Canal A Bajante Pl	7,00	28,00
	TOTAL		30,04

COSTO DE VENTA			
FACTURA N°		001-002-000003558	
Cantidad	Producto	Costo Unitario	Costo total
1	Perfil Correa G 60X30X10 2MM	8,36	8,36
1	Tubo Cuadrado 3/4 x 1.5	5,00	5,00
1	Tubo Cuadrado 1 1/4 x 2	12,00	12,00
	TOTAL		25,36

COSTO DE VENTA			
FACTURA N°		001-002-000003559	
Cantidad	Producto	Costo Unitario	Costo total
15	Tubo Cuadrado negro 1" 1.5"	8,00	120,00
4	Tubo recto 60X40X2	20,80	83,20
4	Platina 3/4 x1/2	3,00	12,00
1	Funda de Suelta Elefante	16,52	16,52
1	Tubo Cuadrado 75X2	28,00	28,00
1	Plancha Galvanizada 0.4	18,32	18,32
	TOTAL		278,04

COSTO DE VENTA			
FACTURA N°		001-002-000003560	
Cantidad	Producto	Costo Unitario	Costo total
3	Tubo Cuadrado negro 1" 1.5"	8,00	24,00
2	Sintetico Pintulux Verde Broce lt	20,00	40,00
8	Bisagra 7/8x2 1 1/2	1,75	14,00
1	Bisagra Torneada 2 Uerpo 5/8 /Orificio 106gr	0,80	0,80
1	Galon Lat de Diluyente	6,00	6,00
1	Techo Forte indu 5 mtr x 0,30	19,60	19,60
	TOTAL		104,40

COSTO DE VENTA			
FACTURA N°		001-002-000003561	
Cantidad	Producto	Costo Unitario	Costo total
4	Tubo Plastigama desague	7,00	28,00
0,2	Canal Natural 6mt x k5	28,96	5,79
1	Codo Eco 75mm X 90 Gris	1,50	1,50
	TOTAL		35,29

COSTO DE VENTA			
FACTURA N°		001-002-000003562	
Cantidad	Producto	Costo Unitario	Costo total
2	Picaportes horizontales 15x150	3,25	6,50
2	Cumbrero Galvalume 0,30mm x 3m Rey techo	6,12	12,24
	TOTAL		18,74

COSTO DE VENTA			
FACTURA N°		001-002-000003563	
Cantidad	Producto	Costo Unitario	Costo total
5	Lata de Arena Fina	0,95	4,75
	TOTAL		4,75

COSTO DE VENTA			
FACTURA N°		001-002-000003564	
Cantidad	Producto	Costo Unitario	Costo total
1	Cemento Holcin 50kg	7,00	7,00
1	Tornillo sumo avellana p/broca #8 2"	2,32	2,32
1	Silicon Abro blanco	2,50	2,50
	TOTAL		11,82

COSTO DE VENTA			
FACTURA N°		001-002-000003565	
Cantidad	Producto	Costo Unitario	Costo total
1	Cemento Holcin 50kg	7,00	7,00
	TOTAL		7,00

COSTO DE VENTA			
FACTURA N°		001-002-000003566	
Cantidad	Producto	Costo Unitario	Costo total
3	Tubo Plastigama desague	7,00	21,00
2	Tee 3"	2,00	4,00
3	Codo Eco 75mm X 90 Gris	1,50	4,50
1	Alquiler Generador	30,00	30,00
	TOTAL		59,50

COSTO DE VENTA			
FACTURA N°		001-002-000003567	
Cantidad	Producto	Costo Unitario	Costo total
16	Tubo Cuadrado 3/4 x 1,5	5,00	80,00
	TOTAL		80,00

COSTO DE VENTA			
FACTURA N°		001-002-000003568	
Cantidad	Producto	Costo Unitario	Costo total
45	Novazing gal v 6 mtr	11,85	533,42
15	Novazing gal v 3,6	7,16	107,42
	TOTAL		640,84

COSTO DE VENTA			
FACTURA N°		001-002-000003569	
Cantidad	Producto	Costo Unitario	Costo total
1	Varilla Microleada 8MMX12	4,25	4,25
3	Lustre #5	0,35	1,05
	TOTAL		5,30

COSTO DE VENTA			
FACTURA N°		001-002-000003571	
Cantidad	Producto	Costo Unitario	Costo total
1	Cemento Holcin 50kg	7,00	7,00
	TOTAL		7,00

COSTO DE VENTA			
FACTURA N°		001-002-000003572	
Cantidad	Producto	Costo Unitario	Costo total
10	Cemento Holcin 50kg	7,00	70,00
	TOTAL		70,00

COSTO DE VENTA			
FACTURA N°		001-002-000003574	
Cantidad	Producto	Costo Unitario	Costo total
5	Cemento Holcin 50kg	7,00	35,00
	TOTAL		35,00

COSTO DE VENTA			
FACTURA N°		001-002-000003575	
Cantidad	Producto	Costo Unitario	Costo total
6	Varilla Redonda Lisa 12mm	7,45	44,70
1	Broca sumo Metal 1/2"	4,68	4,68
	TOTAL		49,38

COSTO DE VENTA			
FACTURA N°		001-002-000003576	
Cantidad	Producto	Costo Unitario	Costo total
2	Guante poli algodón/verde	1,55	3,10
2	Guante master Maxter flex /M	2,50	5,00
1	Powerade mzn 1000	0,95	0,95
1	Coca-Cola 1ltsabor original	0,55	0,55
	TOTAL		9,60

COSTO DE VENTA			
FACTURA N°		001-002-000003577	
Cantidad	Producto	Costo Unitario	Costo total
1	Cemento Holcin 50kg	7,00	7,00
	TOTAL		7,00

COSTO DE VENTA			
FACTURA N°		001-002-000003578	
Cantidad	Producto	Costo Unitario	Costo total
60	Bloque 10	0,45	27,00
2	Cemento Holcin 50kg	7,00	14,00
	TOTAL		41,00

COSTO DE VENTA			
FACTURA N°		001-002-000003581	
Cantidad	Producto	Costo Unitario	Costo total
700	Ladrillo	0,23	161,00
6	Perfil correa c 80x2	14,00	84,00
72	Perno Galv 1/4x4"	0,30	21,60
1	Alambre De Recocido #18 Libra	0,95	0,95
	TOTAL		267,55

COSTO DE VENTA			
FACTURA N°			001-002-000003583
Cantidad	Producto		Costo Unitario
2	Zing acesco 2,4 mtr (ancho 100 Clibre 0,20)		6,00
TOTAL			12,00

COSTO DE VENTA			
FACTURA N°			001-002-000003586
Cantidad	Producto		Costo Unitario
2	Tubo recto 60X40X2		20,80
TOTAL			41,60

COSTO DE VENTA			
FACTURA N°			001-002-000003587
Cantidad	Producto		Costo Unitario
1	Multi Primer Gris Lt		5,68
1	Galon Lat de Diluyente		6,00
1	Disco Corte 14" Norton		6,00
TOTAL			17,68

COSTO DE VENTA			
FACTURA N°			001-002-000003588
Cantidad	Producto		Costo Unitario
3	Cemento Holcin 50kg		7,00
TOTAL			21,00

COSTO DE VENTA			
FACTURA N°			001-002-000003591
Cantidad	Producto		Costo Unitario
60	Bloque 8		0,40
TOTAL			24,00

COSTO DE VENTA			
FACTURA N°			001-002-000003592
Cantidad	Producto		Costo Unitario
40	Cable Andes Flex 12 X Metro		0,35
1	Foco Led 30 W		2,27
2	Foco Led A60, 120v Boquilla		0,90
1	Pie de amigo 6 x8- blanco		0,56
TOTAL			18,63

COSTO DE VENTA			
FACTURA N°			001-002-000003593
Cantidad	Producto	Costo Unitario	Costo total
5	Cemento Holcin 50kg	7,00	35,00
	TOTAL		35,00

COSTO DE VENTA			
FACTURA N°			001-002-000003595
Cantidad	Producto	Costo Unitario	Costo total
1	Bate Piedra Masterline	4,65	4,65
	TOTAL		4,65

COSTO DE VENTA			
FACTURA N°			001-002-000003603
Cantidad	Producto	Costo Unitario	Costo total
6	Varilla Trefilada 6mm	1,45	8,70
	TOTAL		8,70

COSTO DE VENTA			
FACTURA N°			001-002-000003604
Cantidad	Producto	Costo Unitario	Costo total
0,5	Arena Fina	22,00	11,00
3	Cemento Holcin 50kg	7,00	21,00
120	Bloque 8	0,40	48,00
1	Varilla Microleada 8MMX12	4,25	4,25
1	Indel Plano M/Caucho	8,00	8,00
2	Tee 4-2	3,00	6,00
1	Tee desague Epigo 50MM Plastico	1,25	1,25
1	Pegatubo pequeño	1,12	1,12
	TOTAL		100,62

COSTO DE VENTA			
FACTURA N°			001-002-000003605
Cantidad	Producto	Costo Unitario	Costo total
56	Cable Andes Flex 12 X Metro	0,35	19,60
4	Abrazadera Abierta 1/2	0,15	0,60
2	Codo 1/2 Plast	0,35	0,70
1	Pegatubo pequeño	1,12	1,12
1	Reduccion 1 Buje Pp 1x1/2 Plast	1,55	1,55
	TOTAL		23,57

COSTO DE VENTA			
FACTURA N°		001-002-000003606	
Cantidad	Producto	Costo Unitario	Costo total
2	Reduccion 4-3	3,00	6,00
	TOTAL		6,00

COSTO DE VENTA			
FACTURA N°		001-002-000003607	
Cantidad	Producto	Costo Unitario	Costo total
5	Cemento Holcin 50kg	7,00	35,00
3	Empaste Int 20 Kg.	7,00	21,00
2	Boquilla Planfon Oval	0,98	1,96
2	Cajetin sumo plastico octagonal reforsado	0,55	1,10
2	Interruptor triple 15A 125v blanco	2,00	4,00
1	Disco Diamantado corte humedo 04-1/2"	3,68	3,68
1	Cinta teflon raptor amarilla 3/4 x 15 mts	1,25	1,25
	TOTAL		67,99

COSTO DE VENTA			
FACTURA N°		001-002-000003608	
Cantidad	Producto	Costo Unitario	Costo total
5	Techo Forte indu 6 mtr x 0,30	20,00	100,00
20	Plas vinil K30801	2,54	50,80
	TOTAL		150,80

COSTO DE VENTA			
FACTURA N°		001-002-000003609	
Cantidad	Producto	Costo Unitario	Costo total
56	Perfil correa c 80x1.5	11,00	616,00
1	Funda de Suelta AGA	23,00	23,00
1	Fondo gris galon 301A	23,50	23,50
800	Autoperforante 10x11/2"	0,02	16,00
9	Cumbrero Galvalume 0,30mm x 3m Rey techo	6,12	55,08
36	Techo Forte indu 4 mtr x 0,30	16,52	594,72
	TOTAL		1.328,30

COSTO DE VENTA			
FACTURA N°		001-002-000003610	
Cantidad	Producto	Costo Unitario	Costo total
10	Perfil correa c 60x1.5	9,00	90,00
20	Cemento Holcin 50kg	7,00	140,00
400	Bloque 8	0,40	160,00
10	Varilla Mivroleada 10MMX12	9,00	90,00
15	Varilla Trefilada 6mm	1,45	21,75
5	Alambre De Recocido #18 Libra	0,95	4,75
10	Tabla de Encofrado	3,40	34,00
2	Libra De Clavo 2"	0,65	1,30
5	Libra De Clavo 2 1/2"	1,00	5,00
100	Autoperforante 12 X 2-1/2"	0,04	4,00
2	Disco Corte 7" Norton	1,50	3,00
2	Litro de Diluyente	1,50	3,00
11	Techo Forte indu 4 mtr x 0,30	16,52	181,72
1	Libra de suelda Rhino 6011 1/8	1,56	1,56
	TOTAL		740,08

COSTO DE VENTA			
FACTURA N°		001-002-000003611	
Cantidad	Producto	Costo Unitario	Costo total
150	Bloque 10	0,45	67,50
	TOTAL		67,50

COSTO DE VENTA			
FACTURA N°		001-002-000003612	
Cantidad	Producto	Costo Unitario	Costo total
2	Galon Lat de Diluyente	6,00	12,00
2	Indules Rojo Oxido Gla.	10,00	20,00
3	Tabla de Encofrado	3,40	10,20
1	Libra De Clavo 2 1/2"	1,00	1,00
2	Disco Corte 7" Norton	1,50	3,00
	TOTAL		46,20

COSTO DE VENTA			
FACTURA N°		001-002-000003613	
Cantidad	Producto	Costo Unitario	Costo total
1	Latex Blanco Galon	4,00	4,00
1	Cinta Peligro 1kg	4,97	4,97
1	Alambre De Recocido #18 Libra	0,95	0,95
	TOTAL		9,92

COSTO DE VENTA			
FACTURA N°		001-002-000003614	
Cantidad	Producto	Costo Unitario	Costo total
3	Varilla Microleada 8MMX12	4,96	14,88
3	Varilla Microleada 12MMX12	12,01	36,03
6	Cemento Holcin 50kg	7,00	42,00
3	Alambre De Recocido #18 Libra	0,95	2,85
	TOTAL		95,76

COSTO DE VENTA			
FACTURA N°		001-002-000003615	
Cantidad	Producto	Costo Unitario	Costo total
1	Silicon Abro blanco	2,50	2,50
10	Gancho negro 10mm	2,00	20,00
4	Tubo Cuadrado 75X2	28,00	112,00
5	Perfil Correa G 60X30X10 2MM	8,36	41,80
1	Sintetico Plus blanco Galon	19,85	19,85
1	Galon Lat de Diluyente	6,00	6,00
1	Disco Corte 14" Norton	6,00	6,00
2	Disco Corte 7" Norton	1,50	3,00
200	Autoperforante 12 X 2-1/2"	0,04	8,00
100	Remache 1/8x1"	0,04	4,00
1	Libra de suelda Rhino 6011 1/8	1,56	1,56
2	Oxicorte 20x20x5	4,00	8,00
1	Canal Natural 6mt x k5	28,96	28,96
2	Tapa Canal K5	1,00	2,00
1	Bajante 3"	1,02	1,02
COSTO DE VENTA			
FACTURA N°		001-002-000003615	
Cantidad	Producto	Costo Unitario	Costo total
1	Dado Tolsen mang 11mm 3pcs	2,03	2,03
	TOTAL		266,72

COSTO DE VENTA			
FACTURA N°		001-002-000003616	
Cantidad	Producto	Costo Unitario	Costo total
0,5	Conglomerado	22,00	11,00
2	Cemento Holcin 50kg	7,00	14,00
2	Tabla de Encofrado	3,40	6,80
1	Libra De Clavo 2"	0,65	0,65
1	Varilla Trefilada 6mm	1,45	1,45
10	Transporte	1,20	12,00
4	Alambre De Recocido #18 Libra	0,95	3,80
	TOTAL		49,70

COSTO DE VENTA			
FACTURA N°		001-002-000003618	
Cantidad	Producto	Costo Unitario	Costo total
1	Canal Natural 6mt x k5	28,96	28,96
2	Tapa Canal K5	1,00	2,00
1	Bajante 3"	1,02	1,02
1	Silicon Gris tekbond 300ml	6,00	6,00
7	Gancho 5K	1,25	8,75
1	Autoperforante 10x1"	0,03	0,03
300	Autoperforante 12 X 2-1/2"	0,04	12,00
4	Varilla Microleada 8MMX12	4,49	17,98
	TOTAL		76,74

COSTO DE VENTA			
FACTURA N°		001-002-000003619	
Cantidad	Producto	Costo Unitario	Costo total
1	Tubo Cuadrado 75X2	28,00	28,00
	TOTAL		28,00

COSTO DE VENTA			
FACTURA N°		001-002-000003620	
Cantidad	Producto	Costo Unitario	Costo total
6	Tubo Cuadrado 75X2	28,00	168,00
14	Perfil correa c 80x2	14,00	196,00
5	Libra de suelda INDULES 6011	1,26	6,30
1	Anticorrocibo gris mate Galon	13,29	13,29
1	Galon Lat de Diluyente	6,00	6,00
2	Resina Galon	14,87	29,74

COSTO DE VENTA			
FACTURA N°		001-002-000003620	
Cantidad	Producto	Costo Unitario	Costo total
2	Pintura de techo duracorlor rojo	13,58	27,16
	TOTAL		446,49

COSTO DE VENTA			
FACTURA N°		001-002-000003621	
Cantidad	Producto	Costo Unitario	Costo total
6	Varilla Redonda Lisa 12mm	7,15	42,88
1	Latin Estándar pega ceramica	3,28	3,28
	TOTAL		46,16

COSTO DE VENTA			
FACTURA N°		001-002-000003622	
Cantidad	Producto	Costo Unitario	Costo total
400	Bloque 10	0,45	180,00
4	Tubo Cuadrado 75X2	28,00	112,00
8	Perfil Correa G 60X30X10 2MM	8,36	66,88
8	Techo Forte indu 3 mtr x 0,30	11,24	89,92
20	Cemento Holcin 50kg	7,00	140,00
2	Cumbrero Galvalume 0,30mm x 3m Rey techo	6,12	12,24
200	Autoperforante 12 X 1"	0,02	4,00
0,54	Malla cerramiento 50/12 20x200	2,47	1,33
3	Disco Corte 7" Norton	1,50	4,50
5	Libra de suelda INDULES 6011	1,26	6,30
2	Varilla Mivroleada 10MMX12	9,00	18,00
5	Varilla Microleada 8MMX12	4,49	22,47
1	Indules Rojo Oxido Gla.	10,00	10,00
1	Galon Lat de Diluyente	6,00	6,00
8	Cajetin sumo plastico octagonal refsado	0,55	4,40
	TOTAL		678,04

COSTO DE VENTA			
FACTURA N°		001-002-000003624	
Cantidad	Producto	Costo Unitario	Costo total
7	Liston	1,60	11,20
1	Libra De Clavo 2 1/2"	1,00	1,00
2	Libra De Clavo 2"	0,65	1,30
1	Rejilla 3"	2,00	2,00
1	Tubo tigre economico 75mm	4,00	4,00
1	Codo Eco 2" 45°	1,55	1,55
1	Alambre De Recocido #18 Libra	0,95	0,95
1	Broca precursor DW5241Y	1,65	1,65
	TOTAL		23,65

COSTO DE VENTA			
FACTURA N°		001-002-000003625	
Cantidad	Producto	Costo Unitario	Costo total
1	Barra Cuadrada 12 x 6mtrs	6,00	6,00
1	Angulo 1"x1/8	5,65	5,65
	TOTAL		11,65

COSTO DE VENTA			
FACTURA N°		001-002-000003626	
Cantidad	Producto	Costo Unitario	Costo total
1	Zing galv 3 mtr	5,07	5,07
1	Novazing gal v 6 mtr	11,85	11,85
1	Codo Eco 75mm X 90 Gris	1,50	1,50
	TOTAL		18,42

COSTO DE VENTA			
FACTURA N°		001-002-000003630	
Cantidad	Producto	Costo Unitario	Costo total
1	Reduccion 75mmx50mm	1,00	1,00
1	Tee desague Epigo 75MM Plastico	2,30	2,30
3	Tee pvc 75mmx50mm desague	1,02	3,06
2	Tubo Plastigama desague	7,00	14,00
1	Codo Eco 50mmx90 Inyectable	0,87	0,87
2	Codo Eco 2" 45°	1,55	3,10
1	Tubo pvc 50mm x 3mrt	4,50	4,50
7	Codo 1/2 Plast	0,35	2,45
4	Tee ½	0,65	2,60
1	Tubo de agua 3/4 x 6mtrs.	10,03	10,03

COSTO DE VENTA			
FACTURA N°		001-002-000003630	
4	Reduccion 1 Buje Pp 3/4x1/2 Plast	0,25	1,00
1	Llave inviolable 1/2	9,56	9,56
1	Neplo Pp Roscable 1/2	0,15	0,15
1	Union Universal pp Roable 3/4	1,00	1,00
1	Codo 3/4 X 90	0,80	0,80
5	Cemento Holcin 50kg	7,00	35,00
2,5	Plastico 2m negro	0,90	2,25
4	Rejilla 3"	2,00	8,00
2	Codo dessague 110mmx90 plastigama	3,00	6,00
	TOTAL		107,67

COSTO DE VENTA			
FACTURA N°		001-002-000003631	
Cantidad	Producto	Costo Unitario	Costo total
3	Zing acceso 2,4 mtr (ancho 100 Clibre 0,20)	6,00	18,00
3	Liston	1,60	4,80
	TOTAL		22,80

COSTO DE VENTA			
FACTURA N°		001-002-000003633	
Cantidad	Producto	Costo Unitario	Costo total
3	Codo dessague 110mmx90 plastigama	3,00	9,00
2	Sifon 3"	1,85	3,70
3	Codo RIVAL 110mmx45	3,03	9,09
1	Tee 4"	5,00	5,00
1	Reduccion 4-2	1,25	1,25
1	Codo Eco 50mmx90 Inyectable	0,87	0,87
1	Yee 4-3	6,25	6,25
1	Yee desague plastigama 110mm	5,00	5,00
1	Tubo economico 50mm	2,08	2,08
1	Tubo tigre plastigama desague 110mm x 3mt	10,36	10,36
1	Pegatubo litro	5,45	5,45
10	Cemento Holcin 50kg	7,00	70,00
	TOTAL		128,05

COSTO DE VENTA			
FACTURA N°		001-002-000003634	
Cantidad	Producto	Costo Unitario	Costo total
1	Indules amarillo Gla.	10,00	10,00
1	Unite Wuenguel lt	6,58	6,58
	TOTAL		16,58

COSTO DE VENTA			
FACTURA N°		001-002-000003635	
Cantidad	Producto	Costo Unitario	Costo total
1	Inodoro 3 piezas blanco manija campeon edesa	43,56	43,56
1	Llave Ferenzi p/urinario puh	12,35	12,35
	TOTAL		55,91

COSTO DE VENTA			
FACTURA N°		001-002-000003636	
Cantidad	Producto	Costo Unitario	Costo total
5	Tubo tigre plastigama desagüe 110mm x 3mt	10,36	51,80
1	Tee 4"	5,00	5,00
2	Reduccion 4-2	1,25	2,50
1	Tubo pvc 50mm x 3mrt	4,50	4,50
2	Sifon 50mm Artesanal	1,52	3,04
1	Pegatubo 1/20	2,68	2,68
3	Codo Eco 50mmx90 Inyectable	0,87	2,61
1	Tubería rosacable cuadrutubo 1/2" x 6 mt plastigama	8,57	8,57
1	Valvula Esferica standar 1/2 Cromado fv	5,45	5,45
1	Adaptador Hembra cedula -40 1/2	0,98	0,98
6	Codo 1/2 Plast	0,35	2,10
3	Tee rosca 1/2 rival	0,32	0,96

COSTO DE VENTA			
FACTURA N°		001-002-000003636	
Cantidad	Producto	Costo Unitario	Costo total
3	Neplo Pp Roscable 1/2	0,15	0,45
1	Teflon G	0,98	0,98
1	Permatex 1,5 oz	1,98	1,98
15	Cemento Holcin 50kg	7,00	105,00
1	Arena Fina	22,00	22,00
300	Bloque 10	0,45	135,00
4	Liston	1,60	6,40
	TOTAL		362,00

COSTO DE VENTA			
FACTURA N°		001-002-000003638	
Cantidad	Producto	Costo Unitario	Costo total
1	Malla Electro 15x15X6	38,22	38,22
	TOTAL		38,22

COSTO DE VENTA			
FACTURA N°		001-002-000003639	
Cantidad	Producto	Costo Unitario	Costo total
7	Novazing gal v 3,6	7,16	50,13
0,5	Libra De Clavo 3	1,60	0,80
1	Transporte	1,20	1,20
	TOTAL		52,13

COSTO DE VENTA			
FACTURA N°		001-002-000003640	
Cantidad	Producto	Costo Unitario	Costo total
10	Cemento Holcin 50kg	7,00	70,00
	TOTAL		70,00

COSTO DE VENTA			
FACTURA N°		001-002-000003641	
Cantidad	Producto	Costo Unitario	Costo total
1	Varilla Mivroleada 10MMX12	9,00	9,00
	TOTAL		9,00

COSTO DE VENTA			
FACTURA N°		001-002-000003646	
Cantidad	Producto	Costo Unitario	Costo total
10	Codo 1/2 Plast	0,35	3,50
6	Tapon Macho 1/2	0,35	2,10
1	Union 1/2 PL- Roscable	0,29	0,29
5	Tee ½	0,65	3,25
1	Teflon G	0,98	0,98

COSTO DE VENTA			
FACTURA N°		001-002-000003646	
Cantidad	Producto	Costo Unitario	Costo total
3	Cemento Holcin 50kg	7,00	21,00
	TOTAL		31,12

COSTO DE VENTA			
FACTURA N°		001-002-000003647	
Cantidad	Producto	Costo Unitario	Costo total
50	Ladrillo	0,23	11,50
9	Lata Arena Gruesa	0,95	8,55
	TOTAL		20,05

COSTO DE VENTA			
FACTURA N°		001-002-000003649	
Cantidad	Producto	Costo Unitario	Costo total
3	Perfil correa c 80x2	14,00	42,00
2	Angulo 1/4"x1/16	8,69	17,38
10	Cemento Holcin 50kg	7,00	70,00
	TOTAL		129,38

COSTO DE VENTA			
FACTURA N°		001-002-000003651	
Cantidad	Producto	Costo Unitario	Costo total
50	Ladrillo	0,23	11,50
	TOTAL		11,50

COSTO DE VENTA			
FACTURA N°		001-002-000003652	
Cantidad	Producto	Costo Unitario	Costo total
1	Blanqueador 10KG	2,78	2,78
1	Latex Blanco Galon	5,32	5,32
1	Sellador acrilico litro	6,00	6,00
1	Cajetin Recta Beige Eco	0,32	0,32
1	Unitel cherry lt.	6,85	6,85
1	Foco dhino light 20w	2,36	2,36
1	Toma bticino doble Polarizado	2,52	2,52
40	Taco Fishers #6 Gris	0,02	0,80
25	Tornillo Embutido P/aglome ng 1"X 1/8	0,02	0,50
25	Tornillo P/Broca C/Avellana 1-1/2"X 8	0,04	1,00
6	Pel plafon asierto 3/4	0,12	0,72
2	Terminal Tradicional 3/4"	0,18	0,36
	TOTAL		29,53

COSTO DE VENTA			
FACTURA N°		001-002-000003654	
Cantidad	Producto	Costo Unitario	Costo total
1	Malla Electro D= 5.5 15x15	41,03	41,03
3	Cemento Holcin 50kg	7,00	21,00
1	Libra De Clavo 2 1/2"	1,00	1,00
1	Libra De Clavo 2"	0,65	0,65
1	Alambre De Recocido #18 Libra	0,95	0,95
2	Tabla de Encofrado	3,40	6,80
	TOTAL		71,43

COSTO DE VENTA			
FACTURA N°		001-002-000003655	
Cantidad	Producto	Costo Unitario	Costo total
30	Autoperforante 12 X 2-1/2"	0,04	1,20
2	Alambre De Recocido #18 Libra	0,95	1,90
	TOTAL		3,10

COSTO DE VENTA			
FACTURA N°		001-002-000003656	
Cantidad	Producto	Costo Unitario	Costo total
13	Tubo Cuadrado 3/4 x 1.5	5,00	65,00
2	Multi Primer Gris Lt	5,68	11,36
1	Negro bri anti 600b	5,00	5,00
4	Tubo de agua 1/2	5,58	22,32
4	Union 1/2 PL- Roscable	0,42	1,69
4	Codo 1/2 Plast	0,35	1,40
1	Tee 1/2	0,65	0,65
1	Tapon Macho 1/2	0,35	0,35
1	Teflon G	0,98	0,98
1	Permatex 1,5 oz	1,43	1,43
	TOTAL		110,18

COSTO DE VENTA			
FACTURA N°		001-002-000003657	
Cantidad	Producto	Costo Unitario	Costo total
2	Teja terracota 5,69	55,00	110,00
3	Plancha Translucida 2,40	35,55	106,65
	TOTAL		216,65

COSTO DE VENTA			
FACTURA N°		001-002-000003659	
Cantidad	Producto	Costo Unitario	Costo total
5	Tubo Cuadrado 3/4 x 1.5	5,00	25,00
1	Varilla Trefilada 6mm	1,45	1,45
4	Bisagra Meiko 1 1/2	0,40	1,60
1	Litro de Diluyente	1,32	1,32
	TOTAL		29,37

COSTO DE VENTA			
FACTURA N°		001-002-000003662	
Cantidad	Producto	Costo Unitario	Costo total
1	Esmalte Induless rojo caoba Litro	2,50	2,50
20	Autoperforante 10x3"	0,05	1,00
	TOTAL		3,50

COSTO DE VENTA			
FACTURA N°		001-002-000003663	
Cantidad	Producto	Costo Unitario	Costo total
4	Cemento Holcin 50kg	7,00	28,00
1	Transporte	1,20	1,20
	TOTAL		29,20

COSTO DE VENTA			
FACTURA N°		001-002-000003665	
Cantidad	Producto	Costo Unitario	Costo total
1	Cemento Holcin 50kg	7,00	7,00
2	Tabla de Encofrado	3,40	6,80
	TOTAL		13,80

COSTO DE VENTA			
FACTURA N°		001-002-000003666	
Cantidad	Producto	Costo Unitario	Costo total
1	Anticorrocibo gris mate Galon	13,29	13,29
1	Galon Lat de Diluyente	5,22	5,22
	TOTAL		18,51

COSTO DE VENTA			
FACTURA N°		001-002-000003669	
Cantidad	Producto	Costo Unitario	Costo total
1	Tubo tigre plastigama desague 110mm x 3mt	10,36	10,36
3	Codo desague 110mmx90 plastigama	3,00	9,00
	TOTAL		19,36

COSTO DE VENTA			
FACTURA N°		001-002-000003670	
Cantidad	Producto	Costo Unitario	Costo total
1	Chaleco reflectivo amarillo XL	2,65	2,65
	TOTAL		2,65

COSTO DE VENTA			
FACTURA N°		001-002-000003671	
Cantidad	Producto	Costo Unitario	Costo total
6	Foco Led A60, 120v Boquilla	0,90	5,40
1	Breaker sobrepuesto 20A	6,85	6,85
1	Cinta teflon raptor amarilla 3/4 x 15 mts	1,25	1,25
	TOTAL		13,50

COSTO DE VENTA			
FACTURA N°		001-002-000003673	
Cantidad	Producto	Costo Unitario	Costo total
1,00	Tubo Redondo Galvanizado 1/2" x 1,5	17,59	17,59
	TOTAL		17,59

COSTO DE VENTA			
FACTURA N°		001-002-000003674	
Cantidad	Producto	Costo Unitario	Costo total
4,00	Tubo recto 60X40X2	18,96	75,84
1	Varilla Microleada 8MMX12	4,49	4,49
2	Varilla Mivroleada 10MMX12	9,00	18,00
3	Duratecho 5mt x 0,30	22,35	67,05
1	Techo Forte indu 3 mtr x 0,30	11,24	11,24
1	Tubo Cuadrado 75X2	28,51	28,51
1	Tubo recto 25x50 2x1x6	15,35	15,35
12	Cemento Holcin 50kg	7,00	84,00
3	Codo 1/2 Plast	0,35	1,05
1	Teflon G	0,98	0,98
3	Codo Eco 50mmx90 Inyectable	0,87	2,61
1	Malla cernir arena	1,75	1,75
45	Bloque 8	0,40	18,00
	TOTAL		328,87

COSTO DE VENTA			
FACTURA N°		001-002-0000036775	
Cantidad	Producto	Costo Unitario	Costo total
5,00	Malla Electro D= 5.5 15x15	41,03	205,15
	TOTAL		205,15

COSTO DE VENTA			
FACTURA N°		001-002-000003677	
Cantidad	Producto	Costo Unitario	Costo total
4,00	Varilla Microleada 12MMX12	12,01	48,04
2	Varilla Microleada 8MMX12	4,49	8,99
5	Alambre De Recocido #18 Libra	0,95	4,75
10	Cemento Holcin 50kg	7,00	70,00
	TOTAL		131,78

COSTO DE VENTA			
FACTURA N°		001-002-0000036778	
Cantidad	Producto	Costo Unitario	Costo total
2000,00	Ladrillo	0,23	460,00
	TOTAL		460,00

COSTO DE VENTA			
FACTURA N°		001-002-000003679	
Cantidad	Producto	Costo Unitario	Costo total
1	Autoplas blanco lt	6,59	6,59
1	Brochas sumo 1 1/2"	0,39	0,39
1	Galon Lat de Diluyente	5,22	5,22
	TOTAL		12,19

COSTO DE VENTA			
FACTURA N°		001-002-000003681	
Cantidad	Producto	Costo Unitario	Costo total
1	Arena Fina	22,00	22,00
50	Ladrillo	0,23	11,50
2	Cemento Holcin 50kg	7,00	14,00
2	Varilla Trefilada 6mm	1,45	2,90
	TOTAL		50,40

COSTO DE VENTA			
FACTURA N°		001-002-0000036785	
Cantidad	Producto	Costo Unitario	Costo total
2	Varilla Microleada 12MMX12	12,01	24,02
	TOTAL		24,02

COSTO DE VENTA			
FACTURA N°		001-002-000003688	
Cantidad	Producto	Costo Unitario	Costo total
20	Perfil correa c 80x2	14,00	280,00
2	Tubo Cuadrado 100X2	39,72	79,44
	TOTAL		359,44

COSTO DE VENTA			
FACTURA N°		001-002-000003689	
Cantidad	Producto	Costo Unitario	Costo total
3	Tubo Cuadrado 75X2	28,51	85,53
1	Tubo Cuadrado 100X2	39,72	39,72
	TOTAL		125,25

COSTO DE VENTA			
FACTURA N°		001-002-000003690	
Cantidad	Producto	Costo Unitario	Costo total
50	Autoperforante 10x1"	0,03	1,50
1	Disco corte segmentado sumo concreto	3,89	3,89
1	Disco Corte 7" Norton	1,50	1,50
1	Broca sumo Metal 1/2"	4,68	4,68
1	Libra De Clavo 4"	1,12	1,12
1	Bell. Ierra p/egüeta 21"	2,00	2,00
4	Libra De Clavo 2"	0,65	2,60
2	Libra De Clavo 2 1/2"	1,00	2,00
6	Tabla de Encofrado	3,40	20,40
1	Broca sumo Metal 1/4"	1,03	1,03
1	Cemento Holcin 50kg	7,00	7,00
4	Canal 1 Tramo 3m Plastigama	20,36	81,44
11	Union De Canal Pl	6,12	67,32
4	Union De Canal A Bajante Pl	7,00	28,00
4	Soporte para canal #5	0,85	3,40
4	Tapa izquierda Plastigama	3,98	15,92
4	Tapa derecha Plastigama	3,98	15,92
	TOTAL		259,72

COSTO DE VENTA			
FACTURA N°		001-002-000003691	
Cantidad	Producto	Costo Unitario	Costo total
1	Empaste ext 20 Kg.	12,53	12,53
1	Cemento Holcin 50kg	7,00	7,00
1	Cajetin Recta Beige Eco	0,32	0,32
	TOTAL		19,85

COSTO DE VENTA			
FACTURA N°		001-002-000003692	
Cantidad	Producto	Costo Unitario	Costo total
4	Porc. Latina Almendra 2kg	1,08	4,32
14	Cemento Holcin 50kg	7,00	98,00
1	Rodillo De Felpa P/Uperfi Rugoa P/Interior Total 230mm 9"	3,59	3,59
1	Latex Blanco Lt	1,03	1,03

COSTO DE VENTA			
FACTURA N°		001-002-000003692	
Cantidad	Producto	Costo Unitario	Costo total
3	Brochas Brio 3"	2,89	8,67
1	Cinta Maski 18mm	0,58	0,58
1	Candado Barril Eco Pintado 30mm Orso	1,23	1,23
	TOTAL		117,42

COSTO DE VENTA			
FACTURA N°		001-002-000003695	
Cantidad	Producto	Costo Unitario	Costo total
1	Broca sumo Metal 1/8"	1,30	1,30
1	Broca Sumo concreto 8mm (5/16)"	0,71	0,71
1	Broca sumo Metal 1/4"	1,03	1,03
1	Broca Tolsen Cobalto metal 5/16"	1,79	1,79
1	Broca sumo titanion 5/32"	0,78	0,78
1	Broca sumo Metal 9/64"	0,60	0,60
1	Cinta azul automotriz Norton 18X40m	1,44	1,44
1	Guante Antidezlizante negro/rojo	1,45	1,45
	TOTAL		9,10

COSTO DE VENTA			
FACTURA N°		001-002-000003697	
Cantidad	Producto	Costo Unitario	Costo total
100	Bloque 10	0,45	45,00
3	Alambre De Recocido #18 Libra	0,95	2,85
	TOTAL		47,85

COSTO DE VENTA			
FACTURA N°			001-002-000003698
Cantidad	Producto	Costo Unitario	Costo total
1	Caja de breaker T/General sumo (4-8)	12,50	12,50
1	Breaker P/Caja 1/2THQP 30A	4,00	4,00
2	Toma sumo doble Polarizado	0,88	1,76
1	Alambre De Recocido #18 Libra	0,95	0,95
	TOTAL		19,21

COSTO DE VENTA			
FACTURA N°			001-002-000003699
Cantidad	Producto	Costo Unitario	Costo total
5	Alambre De Recocido #18 Libra	0,95	4,75
	TOTAL		4,75

COSTO DE VENTA			
FACTURA N°			001-002-000003700
Cantidad	Producto	Costo Unitario	Costo total
20	Malla Electro Centur 2" 1/2X1,5x metro	6,54	130,80
	TOTAL		130,80

16 al 22 de octubre del 2023

COSTO DE VENTA			
FACTURA N°			001-002-000003704
Cantidad	Producto	Costo Unitario	Costo total
2	Codo Eco 75mm X 90 Gris	1,50	3,00
1	Codo plastigama 50mmx90 Inyectable	0,87	0,87
1	Reduccion 75mmx50mm	1,00	1,00
1	Union 1/2 PL- Roscable	0,42	0,42
1	Teflon G	0,98	0,98
	TOTAL		6,27

COSTO DE VENTA			
FACTURA N°			001-002-000003706
Cantidad	Producto	Costo Unitario	Costo total
1	Manguera 3/4 P/ Roja	22,32	22,32
150	Bloque 10	0,45	67,50
3	Cajetin Recta Beige Eco	0,32	0,96
	TOTAL		90,78

COSTO DE VENTA			
FACTURA N°		001-002-000003707	
Cantidad	Producto	Costo Unitario	Costo total
1	Teflon G	0,98	0,98
	TOTAL		0,98

COSTO DE VENTA			
FACTURA N°		001-002-00000370	
Cantidad	Producto	Costo Unitario	Costo total
4	Guante master Maxter flex /M	2,50	10,00
1	Lima oregon p/motosier 3/16"	2,46	2,46
	TOTAL		12,46

COSTO DE VENTA			
FACTURA N°		001-002-000003710	
Cantidad	Producto	Costo Unitario	Costo total
2	Polycarbonato 2,4 translucido	25,89	51,78
2	Cemento holcin 50kg	7,00	14,00
1	Diluyente galon lat	2,03	2,03
4	Libra suelda rhino 6011 1/8	1,56	6,24
	TOTAL		74,05

COSTO DE VENTA			
FACTURA N°		001-002-000003711	
Cantidad	Producto	Costo Unitario	Costo total
4	Techo Forte indu 4,2 mtr x 0,30	15,49	61,96
7	Perfil correa c 60x1.5	9,00	63,00
2	Libra de suelda AGA 6011	2,00	4,00
2	Esmalte Induless gris plata Litro	2,50	5,00
1	Galon Lat de Diluyente	5,22	5,22
50	Autoperforante 10x1"	0,03	1,50
4	Cemento Holcin 50kg	7,00	28,00
1	Cinta teflon raptor amarilla 3/4 x 15 mts	1,25	1,25
1	Cemento blanco 2kg	7,00	7,00
1	Cola Blanca Latin ltr.	1,30	1,30
1	Porc. Latina Almendra 2kg	1,08	1,08
1	Brochas sumo 3"	1,26	1,26
1	Disco Corte 7" Norton	1,50	1,50
1	Remachadora economica	2,98	2,98
	TOTAL		185,05

COSTO DE VENTA			
FACTURA N°		001-002-000003713	
Cantidad	Producto	Costo Unitario	Costo total
4	Techo Forte indu 3,6 mtr x 0,30	13,24	52,96
	TOTAL		52,96

COSTO DE VENTA			
FACTURA N°		001-002-000003714	
Cantidad	Producto	Costo Unitario	Costo total
6	Platina 1/2 x 1/8	2,00	12,00
1	Angulo 1 1/2x1/8	11,74	11,74
1	Tubo Cuadrado negro 1 1/4" 1.5"	8,00	8,00
1	Cerradura sobre T/Travez 370 CMT Negro	15,00	15,00
2	Disco Flap 40 grip	1,20	2,40
	TOTAL		49,14

COSTO DE VENTA			
FACTURA N°		001-002-000003715	
Cantidad	Producto	Costo Unitario	Costo total
8	Metro Manguera 3/4 Tejida verde X100 riego	33,00	264,00
3	Cemento Holcin 50kg	7,00	21,00
1	Conglomerado	22,00	11,00
2	Tabla de Encofrado	3,40	6,80
1	Libra De Clavo 2"	0,65	0,65
4	Alambre De Recocido #18 Libra	0,95	3,80
1	Varilla Trefilada 6mm	1,45	1,45
6	Tubo Cuadrado 100X2	39,72	238,31
14	Perfil correa c 80x2	14,00	196,00
	TOTAL		743,01

COSTO DE VENTA			
FACTURA N°		001-002-000003716	
Cantidad	Producto	Costo Unitario	Costo total
6	Tubo Cuadrado 100X2	39,72	238,31
14	Perfil correa c 80x2	14,00	196,00
1	Galon Lat de Diluyente	5,22	5,22
1	Esmalte Induless Negro Gl	9,39	9,39
3	Libra de suelda AGA 6011	2,00	6,00
3	Cemento Holcin 50kg	7,00	21,00
	TOTAL		475,91

COSTO DE VENTA			
FACTURA N°		001-002-000003718	
Cantidad	Producto	Costo Unitario	Costo total
1	Perfil correa c 60x1.5	9,00	9,00
	TOTAL		9,00

COSTO DE VENTA			
FACTURA N°		001-002-000003720	
Cantidad	Producto	Costo Unitario	Costo total
5	Cemento Holcin 50kg	7,00	35,00
1	Piola Ponte Selva #6 200Gr	1,55	1,55
0,1	Clavo de acero 2"	6,83	0,68
1	Transporte	1,20	1,20
1	Zing galv 3 mtr	16,89	16,89
	TOTAL		55,32

COSTO DE VENTA			
FACTURA N°		001-002-000003723	
Cantidad	Producto	Costo Unitario	Costo total
1	Tubo tigre plastigama desagüe 110mm x 3mt	10,36	10,36
1	Tubo tigre economico 75mm	3,55	3,55

COSTO DE VENTA			
FACTURA N°		001-002-000003723	
Cantidad	Producto	Costo Unitario	Costo total
1	Reduccion 4-2	1,25	1,25
3	Cajetin sumo plastico octagonal reforsado	0,55	1,65
1	Codo Eco 75mm X 90 Gris	1,50	1,50
1	Pegatubo pequeño	1,12	1,12
	TOTAL		19,43

COSTO DE VENTA			
FACTURA N°		001-002-000003724	
Cantidad	Producto	Costo Unitario	Costo total
8	Perfil correa c 60x1.5	9,00	72,00
1	Malla Electro D= 4.5 15x15	25,32	25,32
	TOTAL		97,32

COSTO DE VENTA			
FACTURA N°		001-002-000003724	
Cantidad	Producto	Costo Unitario	Costo total
1	Disco Corte 4" Norton	1,14	1,14
2	Varilla Mivroleada 10MMX12	8,88	17,76
4	Canaleta 20X10 Blanca Evlite	0,65	2,60
1	Amarra Tolsen Plast Neg 7.6	10,89	10,89
12	Boquilla Planfon Oval	0,98	11,76
12	Foco Led A60, 120v Boquilla	0,90	10,80
2	Interruptor Sencillo + Toma 2p+T	1,98	3,96
6	Toma sumo doble Polarizado	0,88	5,28
2	Toma 2p+ 2usb	2,65	5,30
1	Interruptor Triple 15a 125v Blanco Evlite Siena	1,75	1,75
3	Interruptor triple 15A 125v blanco	2,00	6,00
2	Tapa Plastica Induma 2" X 4" Toma Doble Blanca	0,20	0,40
1	Breaker P/Caja 1/2THQP 30A	4,00	4,00
1	Breaker sobrepuesto 20A	6,85	6,85
1	Breaker P/Caja 1/2THQP 40A 140gc	6,00	6,00
1	Angulo 1 1/2x1/8	11,74	11,74
1	Cemento Holcin 50kg	7,00	7,00
2	Codo dessague 110mmx90 plastigama	3,00	6,00
1	Sifon 110	3,25	3,25
4	Plastico 2m negro	0,90	3,60
	TOTAL		126,08

COSTO DE VENTA			
FACTURA N°		001-002-000003728	
Cantidad	Producto	Costo Unitario	Costo total
13	Cable Gemelo Andes 2x12 Bobina	0,98	12,74
1	Ench Blindado 3p Metal T/Eag	0,42	0,42

COSTO DE VENTA			
FACTURA N°		001-002-000003728	
Cantidad	Producto	Costo Unitario	Costo total
1	Tomacorriente ovalado doble	1,00	1,00
0,1	Amarra Tolsen Plast Neg 7.6	10,89	1,09
10	Tornillo C/Avellana Niquel 2"X8	0,04	0,40
	TOTAL		15,65

COSTO DE VENTA			
FACTURA N°		001-002-000003729	
Cantidad	Producto	Costo Unitario	Costo total
4	Cemento Holcin 50kg	7,00	28,00
1	Transporte	1,20	1,20
	TOTAL		29,20

COSTO DE VENTA			
FACTURA N°		001-002-000003731	
Cantidad	Producto	Costo Unitario	Costo total
2	Latin Estándar 50kg gs	7,00	14,00
1	Latex arena Galon	5,00	5,00
1	Elastofibra Masilla Elast Blanco	4,50	4,50
	TOTAL		23,50

COSTO DE VENTA			
FACTURA N°		001-002-000003732	
Cantidad	Producto	Costo Unitario	Costo total
1	Porc. Latina Almendra 2kg	1,08	1,08
1	Espatula D/Platico P/Maila V/Colores	0,72	0,72
1	Gafa Tolsen Transpare Ajustable	1,55	1,55
4	Lija Metal 36 Abracol	0,54	2,16
1	Llana 50877 Dentada	4,25	4,25
	TOTAL		9,76

COSTO DE VENTA			
FACTURA N°		001-002-000003733	
Cantidad	Producto	Costo Unitario	Costo total
1	Tubo Cuadrado negro 1" 1.5"	8,00	8,00
	TOTAL		8,00

COSTO DE VENTA			
FACTURA N°		001-002-000003734	
Cantidad	Producto	Costo Unitario	Costo total
15	Cemento Holcin 50kg	7,00	105,00
	TOTAL		105,00

COSTO DE VENTA			
FACTURA N°		001-002-000003735	
Cantidad	Producto	Costo Unitario	Costo total
45	Cemento Holcin 50kg	7,00	315,00
	TOTAL		315,00

COSTO DE VENTA			
FACTURA N°		001-002-000003736	
Cantidad	Producto	Costo Unitario	Costo total
3	Cadena V10 15X15	22,58	67,74
2	Alambre De Recocido #18 Libra	0,95	1,90
1	Disco Corte 7" Norton	1,50	1,50
5	Cemento Holcin 50kg	7,00	35,00
1	Alambre Galvanizado #14	1,22	1,22
	TOTAL		107,36

COSTO DE VENTA			
FACTURA N°		001-002-000003738	
Cantidad	Producto	Costo Unitario	Costo total
200	Bloque 8	0,40	80,00
0,5	Arena Gruesa	23,00	11,50
0,5	Arena Fina	22,00	11,00
5	Cemento Holcin 50kg	7,00	35,00
2	Tubo tigre economico 75mm	3,55	7,11
1	Codo Eco 75mm X 90 Gris	1,50	1,50
2	Codo Eco 50mmx90 Inyectable	0,87	1,74
1	Yee 4-3	6,25	6,25
1	Pegatubo 1/20	1,03	1,03
1	Codo dessague 110mmx90 plastigama	3,00	3,00
1	Sifon 110	3,25	3,25
1	Sifon 75mm Artesanal Plastigama	1,80	1,80
20	Ladrillo	0,23	4,60
1	Alambre De Recocido #18 Libra	0,95	0,95
1	Alambre Galvanizado #14	1,22	1,22
1	Libra De Clavo 2 1/2"	1,00	1,00
5	Varilla Trefilada 6mm	1,45	7,25
	TOTAL		178,20

COSTO DE VENTA			
FACTURA N°		001-002-000003739	
Cantidad	Producto	Costo Unitario	Costo total
20	Tubo pvc gris 4"	3,89	77,80
	TOTAL		77,80

COSTO DE VENTA			
FACTURA N°		001-002-000003741	
Cantidad	Producto	Costo Unitario	Costo total
5	Cemento Holcin 50kg	7,00	35,00
20	Ladrillo	0,23	4,60
200	Bloque 10	0,45	90,00
1	Arco de sierra fijo econo 12-stanley	3,89	3,89
	TOTAL		133,49

COSTO DE VENTA			
FACTURA N°		001-002-000003742	
Cantidad	Producto	Costo Unitario	Costo total
1	Toma sumo doble Polarizado	0,88	0,88
2	Cajetin Recto Blanco Sumo	0,14	0,28
2	Breaker P/Caja 1/2THQP 30A	4,00	8,00
2	Breaker P/Caja 1/2THQP 20A 120gc	4,00	8,00
	TOTAL		17,16

COSTO DE VENTA			
FACTURA N°		001-002-000003744	
Cantidad	Producto	Costo Unitario	Costo total
2	Pintura satinada rosado galon	15,30	30,60
	TOTAL		30,60

COSTO DE VENTA			
FACTURA N°		001-002-000003747	
Cantidad	Producto	Costo Unitario	Costo total
10	Cemento Holcin 50kg	7,00	70,00
	TOTAL		70,00

COSTO DE VENTA			
FACTURA N°		001-002-000003742	
Cantidad	Producto	Costo Unitario	Costo total
1	Limpiador Carburador Abro 12 Onz. Usa Cc-220 Ctn=12und	3,80	3,80
1	Alambre De Recocido #18 Libra	0,95	0,95
1	Piola Ponte Selva #6 200Gr	1,55	1,55
	TOTAL		6,30

COSTO DE VENTA			
FACTURA N°		001-002-000003750	
Cantidad	Producto	Costo Unitario	Costo total
3	Cemento Holcin 50kg	7,00	21,00
	TOTAL		21,00

COSTO DE VENTA			
FACTURA N°		001-002-000003751	
Cantidad	Producto	Costo Unitario	Costo total
2	Cemento Holcin 50kg	7,00	14,00
30	Ladrillo	0,23	6,90
7	Lata de Arena Fina	0,95	6,65
	TOTAL		27,55

COSTO DE VENTA			
FACTURA N°		001-002-000003752	
Cantidad	Producto	Costo Unitario	Costo total
2	Disco Corte 7" Norton	1,50	3,00
1	Suelda Indules 6011 5kg	15,20	15,20
3	Indules azul Electrico Gla.	10,00	30,00
10	Tubo Cuadrado 75X2	28,51	285,11
3	Disco Corte 7" Norton	1,50	4,50
2	Perfil correa c 60x1.5	9,00	18,00
6	Techo Forte indu 3 mtr x 0,30	11,24	67,44
3	Techo Forte indu 5 mtr x 0,30	19,60	58,80
11	Techo Forte indu 6 mtr x 0,30	20,00	220,00
	TOTAL		702,05

COSTO DE VENTA			
FACTURA N°		001-002-000003754	
Cantidad	Producto	Costo Unitario	Costo total
1	Lata de Arena Fina	0,95	0,95
	TOTAL		0,95

COSTO DE VENTA			
FACTURA N°		001-002-000003755	
Cantidad	Producto	Costo Unitario	Costo total
30	Autoperforante 12 X 1-1/2"	0,03	0,90
2	Chumacera 1" UCP204-12	4,00	8,00
	TOTAL		8,90

COSTO DE VENTA			
FACTURA N°		001-002-000003756	
Cantidad	Producto	Costo Unitario	Costo total
1	Tubo pvc gris 4"	3,89	3,89
	TOTAL		3,89

COSTO DE VENTA			
FACTURA N°		001-002-000003757	
Cantidad	Producto	Costo Unitario	Costo total
1	Breaker P/Caja 1/2THQP 20A 120gc	4,00	4,00
1	Toma sumo doble Polarizado	0,88	0,88
1	Interruptor Prolighting E Serv. /16a 250v	1,75	1,75
1	Indules amarillo Gla.	10,00	10,00
	TOTAL		16,63

COSTO DE VENTA			
FACTURA N°		001-002-000003758	
Cantidad	Producto	Costo Unitario	Costo total
10	Cemento Holcin 50kg	7,00	70,00
	TOTAL		70,00

COSTO DE VENTA			
FACTURA N°		001-002-000003762	
Cantidad	Producto	Costo Unitario	Costo total
3	Perfil Correa G 60X30X10 2MM	8,36	25,08
2	Tubo recto 60X40X2	18,96	37,92
1	Libra de suelda AGA 6011	2,00	2,00
	TOTAL		65,00

COSTO DE VENTA			
FACTURA N°		001-002-000003764	
Cantidad	Producto	Costo Unitario	Costo total
1	Tanque Tipo Botella 1100 Litros	143,32	143,32
	TOTAL		143,32

COSTO DE VENTA			
FACTURA N°		001-002-000003767	
Cantidad	Producto	Costo Unitario	Costo total
1	Latex coral Galon	5,32	5,32
1	Brochas jem 5" c natural	1,79	1,79
	TOTAL		7,11

COSTO DE VENTA			
FACTURA N°		001-002-000003768	
Cantidad	Producto	Costo Unitario	Costo total
1	Tee 4-3	4,00	4,00
1	Reduccion 4-2	1,25	1,25
1	Tubo pvc 110mm x 3mrt plastigama	10,00	10,00
1	Codo Eco 75mm X 90 Gris	1,50	1,50
1	Pegatubo pequeño	1,12	1,12
1	Alambre Galvanizado #14	1,22	1,22
	TOTAL		19,09

COSTO DE VENTA			
FACTURA N°		001-002-000003769	
Cantidad	Producto	Costo Unitario	Costo total
2	Cemento Holcin 50kg	7,00	14,00
	TOTAL		14,00

COSTO DE VENTA			
FACTURA N°		001-002-000003770	
Cantidad	Producto	Costo Unitario	Costo total
1	Cemento Holcin 50kg	7,00	7,00
1	Latin Estándar 50kg gs	7,00	7,00
	TOTAL		14,00

COSTO DE VENTA			
FACTURA N°		001-002-000003771	
Cantidad	Producto	Costo Unitario	Costo total
1	Cabo Grueso 1/4 naranja x libra	1,80	1,80
12	Cable Flexible #10 Carrete	0,90	10,80
1	Ducha Tramontina electrica 3temperaturas	15,24	15,24
6	Liston	1,60	9,60
	TOTAL		37,44

COSTO DE VENTA			
FACTURA N°		001-002-000003772	
Cantidad	Producto	Costo Unitario	Costo total
1	Indules amarillo Gla.	10,00	10,00
1	Litro de Diluyente	1,32	1,32
1	Transporte	1,20	1,20
	TOTAL		12,52

COSTO DE VENTA			
FACTURA N°		001-002-000003773	
Cantidad	Producto	Costo Unitario	Costo total
1	Empaste ext 20 Kg.	12,53	12,53
2	Riel Superior 80	7,85	15,70
1	Galon Lat de Diluyente	5,22	5,22
	TOTAL		33,45

COSTO DE VENTA			
FACTURA N°		001-002-000003778	
Cantidad	Producto	Costo Unitario	Costo total
2	Riel Superior 80	7,85	15,70
1	Galon Lat de Diluyente	1,20	1,20
	TOTAL		16,90

COSTO DE VENTA			
FACTURA N°		001-002-000003779	
Cantidad	Producto	Costo Unitario	Costo total
1	Arena Fina	22,00	22,00
	TOTAL		22,00

COSTO DE VENTA			
FACTURA N°		001-002-000003782	
Cantidad	Producto	Costo Unitario	Costo total
20	Tabla de Encofrado	3,40	68,00
	TOTAL		68,00

COSTO DE VENTA			
FACTURA N°		001-002-000003783	
Cantidad	Producto	Costo Unitario	Costo total
1	Litro de Diluyente	1,32	1,32
2	Indules amarillo LT. Esmalte	3,00	6,00
	TOTAL		7,32

COSTO DE VENTA			
FACTURA N°		001-002-000003785	
Cantidad	Producto	Costo Unitario	Costo total
2	Tubo economico 50mm	2,08	4,16
5	Codo Eco 50mmx90 Inyectable	0,87	4,35
1	Empaste Int 20 Kg.	7,00	7,00
	TOTAL		15,51

COSTO DE VENTA			
FACTURA N°		001-002-000003786	
Cantidad	Producto	Costo Unitario	Costo total
8	Perfil Correa G 200x2MM	35,00	280,00
2	Angulo 1/4"x1/8	7,00	14,00
15	Tubo Cuadrado negro 1" 1.5"	8,00	120,00
1	Malla Electro D= 4.5 15x15	25,32	25,32
1	Autoplas negro gl	18,00	18,00
1	Fondo gris galon 301A	23,50	23,50
5	Galon Lat de Diluyente	5,22	26,09
1	Funda de Suelta AGA	23,00	23,00
1	Wype Funda 200g Alg Econo	1,40	1,40
1	Soplete pintura 1l ingco	15,40	15,40
	TOTAL		546,71

COSTO DE VENTA			
FACTURA N°		001-002-000003787	
Cantidad	Producto	Costo Unitario	Costo total
1	Indules amarillo LT. Esmalte	3,00	3,00
1	Litro de Diluyente	1,32	1,32
	TOTAL		4,32

COSTO DE VENTA			
FACTURA N°		001-002-000003789	
Cantidad	Producto	Costo Unitario	Costo total
2	Varilla Mivroleada 10MMX12	8,88	17,76
1	Varilla Microleada 8MMX12	4,51	4,51
5	Cemento Holcin 50kg	7,00	35,01
2	Alambre De Recocido #18 Libra	0,95	1,90
6	Tabla de Encofrado	3,40	20,40
2	Liston	1,60	3,20
1	Libra De Clavo 2 1/2"	1,00	1,00
10	Cemento Holcin 50kg	7,00	70,01
	TOTAL		153,79

COSTO DE VENTA			
FACTURA N°		001-002-000003790	
Cantidad	Producto	Costo Unitario	Costo total
2	Lustre #5	0,35	0,70
1	Broca concentrico 3/8 sumo	1,00	1,00
8	Liston	1,60	12,80
0,5	Libra De Clavo 2"	0,65	0,33
8	Varilla Microleada 12MMX12	12,01	96,08
10	Varilla Trefilada 6mm	1,45	14,50
60	Bloque 10	0,45	27,00
0,15	Clavo de acero 3 "	7,89	1,18
5	Tabla de Encofrado	3,40	17,00
8	Cemento Holcin 50kg	7,00	56,01
0,2	Manguera 3/4 P/ Roja	22,32	4,46
3	Cajetin sumo plastico octagonal reforsado	0,55	1,65
1	Grasa azul abro pasta 150g	1,55	1,55
2	Liquido de Freno wagner 80oz	4,00	8,00
	TOTAL		242,26

COSTO DE VENTA			
FACTURA N°		001-002-000003791	
Cantidad	Producto	Costo Unitario	Costo total
150	Ladrillo	0,23	34,50
1	Arena Guesa	23,00	23,00
5	Cemento Holcin 50kg	7,00	35,01
4	Tabla de Encofrado	3,40	13,60
1	Transporte	1,20	1,20
	TOTAL		107,31

COSTO DE VENTA			
FACTURA N°		001-002-000003792	
Cantidad	Producto	Costo Unitario	Costo total
3	Zing aceso 2,4 mtr (ancho 100 Clibre 0,20)	6,00	18,00
	TOTAL		18,00

COSTO DE VENTA			
FACTURA N°		001-002-000003793	
Cantidad	Producto	Costo Unitario	Costo total
1	Varilla Trefilada 6mm	1,45	1,45
	TOTAL		1,45

23 al 29 de octubre del 2023

COSTO DE VENTA			
FACTURA N°		001-002-000003797	
Cantidad	Producto	Costo Unitario	Costo total
1	Latin Estándar 50kg gs	7,00	7,00
TOTAL			7,00

COSTO DE VENTA			
FACTURA N°		001-002-000003798	
Cantidad	Producto	Costo Unitario	Costo total
1	Indules Rojo Oxido Gla.	9,88	9,88
1	Galon Lat de Diluyente	5,22	5,22
5	Techo Forte indu 4,2 mtr x 0,30	15,49	77,45
150	Autoperforante 12 X 1-1/2"	0,03	4,50
TOTAL			97,05

COSTO DE VENTA			
FACTURA N°		001-002-000003799	
Cantidad	Producto	Costo Unitario	Costo total
1	Alambre de Puas Galv Bwg17x17 200m 8kg	16,29	16,29
TOTAL			16,29

COSTO DE VENTA			
FACTURA N°		001-002-000003801	
Cantidad	Producto	Costo Unitario	Costo total
3	Perfil correa c 60x1.5	9,00	27,00
1	Esmalte Induless gris Litro	2,50	2,50
1	Litro de Diluyente	1,32	1,32
1	Libra de suelda AGA 6011	2,00	2,00
1	Perfil Correa G 60X30X10 2MM	8,36	8,36
1	Cemento Holcin 50kg	7,00	7,00
TOTAL			48,18

COSTO DE VENTA			
FACTURA N°		001-002-000003802	
Cantidad	Producto	Costo Unitario	Costo total
10	Cemento Holcin 50kg	7,00	70,01
2	Transporte	1,20	2,40
1	Disco Tolsen mental 41/2"	0,93	0,93
1	Varilla Microleada 8MMX12	4,51	4,51
TOTAL			77,85

COSTO DE VENTA			
FACTURA N°		001-002-000003805	
Cantidad	Producto	Costo Unitario	Costo total
2	Varilla Mivroleada 10MMX12	8,88	17,76
2	Varilla Microleada 12MMX12	12,01	24,02
3	Varilla Trefilada 6mm	1,45	4,35
60	Ladrillo	0,23	13,80
3	Alambre De Recocido #18 Libra	0,95	2,85
2	Cemento Holcin 50kg	7,00	14,00
1	Libra De Clavo 2"	0,65	0,65
1	Libra De Clavo 2 1/2"	1,00	1,00
1	Transporte	1,20	1,20
	TOTAL		79,64

COSTO DE VENTA			
FACTURA N°		001-002-000003806	
Cantidad	Producto	Costo Unitario	Costo total
100	Bloque 10	0,45	45,00
1	Libra De Clavo 3	1,60	1,60
	TOTAL		46,60

COSTO DE VENTA			
FACTURA N°		001-002-000003807	
Cantidad	Producto	Costo Unitario	Costo total
1	Disco Corte 7" Norton	1,50	1,50
3	Libra de suelda Rhino 6011 1/8	1,56	4,68
1	Picaportes reforz 200x15	3,25	3,25
1	Angulo 3/4 X 1/8"	5,65	5,65
1	Tubo recto 60X40X2	18,96	18,96
4	Bisagra Meiko 1	2,00	8,00
1	Galon Lat de Diluyente	5,22	5,22
1	Negro mate unidas galon 101A	16,25	16,25
2	Libra de suelda AGA 6011	2,00	4,00
2	Bisagra 3/4x2 20X88mm	1,85	3,70
2	Angulo 1/4"x1/8	7,00	14,00
2	Agarradera Tubular al Vacio 064mm	0,75	1,50
2	Tubo Cuadrado negro 2"	20,40	40,80
1	Laca negra Brillante Lt	7,00	7,00
	TOTAL		134,51

COSTO DE VENTA			
FACTURA N°		001-002-000003810	
Cantidad	Producto	Costo Unitario	Costo total
3	Angulo 1 1/4"x1/8	7,00	21,00
3	Tubo Cuadrado negro 1 1/4" 1.5"	8,00	24,00
2	Tubo Cuadrado 3/4 x 1.5	5,00	10,00
2	Tubo recto 60X40X2	18,96	37,92
1	Perfil correa c 80x1.5	11,00	11,00
9	Bisagra Torneada 2 Uerpo 5/8 /Orificio 106gr	0,80	7,20
6	Bisagra 5/8x3 (16X80)	1,30	7,80
	TOTAL		118,92

COSTO DE VENTA			
FACTURA N°		001-002-000003811	
Cantidad	Producto	Costo Unitario	Costo total
15	Cemento Holcin 50kg	7,00	105,02
	TOTAL		105,02

COSTO DE VENTA			
FACTURA N°		001-002-000003812	
Cantidad	Producto	Costo Unitario	Costo total
3	Tubo Cuadrado 3/4 x 1.5	5,00	15,00
2	Bisagra 3/4x2 20X88mm	1,85	3,70
2	Disco Tolsen mental 41/2"	0,93	1,85
1	Picaportes reforz 200x15	3,25	3,25
	TOTAL		23,80

COSTO DE VENTA			
FACTURA N°		001-002-000003813	
Cantidad	Producto	Costo Unitario	Costo total
10	Tubo Plastigama desague	7,00	70,00
6	Codo Eco 75mm X 90 Gris	1,50	9,00
2	Cemento Holcin 50kg	7,00	14,00
1	Kalipega 500cc	9,00	9,00
	TOTAL		102,00

COSTO DE VENTA			
FACTURA N°		001-002-000003814	
Cantidad	Producto	Costo Unitario	Costo total
1	Broca sumo Metal 1/2"	4,68	4,68
6	Perno Galv Hexagonal 12X2 1/2"	0,55	3,30
1	Empaste ext 20 Kg.	12,53	12,53
1	Tubo Redondo Galvanizado 1 1/2 x 1,5	13,80	13,80
	TOTAL		34,31

COSTO DE VENTA			
FACTURA N°		001-002-000003815	
Cantidad	Producto	Costo Unitario	Costo total
1	Latex marfil Galon	5,32	5,32
	TOTAL		5,32

COSTO DE VENTA			
FACTURA N°		001-002-000003816	
Cantidad	Producto	Costo Unitario	Costo total
12	Perfil Correa G 60X30X10 2MM	8,36	100,32
0,5	Cabo Grueso 1/4 naranja x libra	1,80	0,90
	TOTAL		101,22

COSTO DE VENTA			
FACTURA N°		001-002-000003817	
Cantidad	Producto	Costo Unitario	Costo total
4	Cemento Holcin 50kg	7,00	28,01
3	Varilla Microleada 12MMX12	12,01	36,03
4	Tabla de Encofrado	3,40	13,60
4	Liston	1,60	6,40
1	Libra De Clavo 2"	0,65	0,65
1	Alambre De Recocido #18 Libra	0,95	0,95
1	Disco Tolsen mental 41/2"	3,68	3,68
1	Disco Diamantado corte humedo 04-1/2"	3,68	3,68
0,05	Manguera anillada 100mtrs 1/2 negra	9,85	0,49
1	Teflon G	0,98	0,98
1	Neplo Pp Roscable 3/4 60mm	0,75	0,75
	TOTAL		95,22

COSTO DE VENTA			
FACTURA N°		001-002-000003818	
Cantidad	Producto	Costo Unitario	Costo total
5	Tabla de Encofrado	3,40	17,00
4	Cemento Holcin 50kg	7,00	28,01
65	Bloque 10	0,45	29,25
5	Arena Fina	22,00	110,00
5	Arena Gruesa	23,00	115,00
	TOTAL		299,26

COSTO DE VENTA			
FACTURA N°		001-002-000003819	
Cantidad	Producto	Costo Unitario	Costo total
10	Cemento Holcin 50kg	7,00	70,01
5	Alambre De Recocido #18 Libra	0,95	4,75
0,15	Clavo de acero 2"	6,83	1,02
2	Libra De Clavo 2"	0,65	1,30
	TOTAL		77,09

COSTO DE VENTA			
FACTURA N°		001-002-000003820	
Cantidad	Producto	Costo Unitario	Costo total
1	Nivel et C/Cames 60cm	12,54	12,54
1	Escuadra Metalic sty 44"	5,00	5,00
	TOTAL		17,54

COSTO DE VENTA			
FACTURA N°		001-002-000003821	
Cantidad	Producto	Costo Unitario	Costo total
1	Alicate Tolsen 200mm 8" Profesional	3,50	3,50
1	Destornillador industrial plano 1/4 de acero	1,95	1,95
1	Llave Reforz. pTubo CMT tipo Rigid mCaucho 8	3,40	3,40
1	Destornillador Estrella Total 1/4" X 6" Verde Platico	1,20	1,20
1	Destornillador De Puño 2 Pzs	0,90	0,90
1	Llave Francesa Jem 8" M/Antides	5,00	5,00
	TOTAL		15,95

COSTO DE VENTA			
FACTURA N°		001-002-000003822	
Cantidad	Producto	Costo Unitario	Costo total
1	Martillo De Uña Cara Tipo Britanica Total 27mm	5,00	5,00
	TOTAL		5,00

COSTO DE VENTA			
FACTURA N°		001-002-000003823	
Cantidad	Producto	Costo Unitario	Costo total
22	Techo Pre Pintado 3,60	19,85	436,70
2	Techo Forte indu 3,6 mtr x 0,30	13,24	26,48
3	Perfil Correa G 60X30X10 2MM	8,36	25,08
150	Autoperforante 10x3"	0,05	7,50
1	Dado Tolsen mang 11mm 3pcs	2,03	2,03
1	Foco dhino light 20w	2,36	2,36
5	Transporte	1,20	6,00
	TOTAL		506,15

COSTO DE VENTA			
FACTURA N°		001-002-000003824	
Cantidad	Producto	Costo Unitario	Costo total
1	Broca precursor DW5241Y	1,65	1,65
1	Valvula Esferia Tipo Compa 3/4" Pvc Roscable	1,50	1,50
1	Teflon pequeño	0,38	0,38
1	Valvula Raptor Esfer 3/4"	5,00	5,00
1	Collarin Con Perno 50x ½	2,00	2,00
1	Tanquero 650 lt azul	62,28	62,28
1	Manguera De Abasto	3,00	3,00
	TOTAL		75,81

COSTO DE VENTA			
FACTURA N°		001-002-000003826	
Cantidad	Producto	Costo Unitario	Costo total
6	Perfil correa c 80x1.5	11,00	66,00
10	Tubo cuadrado 75X1,8	25,00	250,00
	TOTAL		316,00

COSTO DE VENTA			
FACTURA N°		001-002-000003827	
Cantidad	Producto	Costo Unitario	Costo total
4	Codo Eco 75mm X 90 Gris	1,50	6,00
0	Tee desague Epigo 75MM Plastico	-	-
1	Sifon 3"	1,85	1,85
2	Yee 3	3,00	6,00
3	Codo plastigama 50mmx90 Inyectable	0,87	2,61
1	Union Universal pp Roable 3/4	1,00	1,00
1	Rejilla 3"	1,51	1,51
	TOTAL		18,97

COSTO DE VENTA			
FACTURA N°		001-002-000003830	
Cantidad	Producto	Costo Unitario	Costo total
3	Alquiler Generador	30,00	90,00
	TOTAL		90,00

COSTO DE VENTA			
FACTURA N°		001-002-000003831	
Cantidad	Producto	Costo Unitario	Costo total
3	Tubo economico 100mm	5,25	15,75
1	Pegatubo pequeño	1,12	1,12
1	Empaste ext 20 Kg.	12,53	12,53
1	Cola Blanca Latin ltr.	1,30	1,30
	TOTAL		30,70

COSTO DE VENTA			
FACTURA N°		001-002-000003832	
Cantidad	Producto	Costo Unitario	Costo total
1		20,36	20,36
1	Tapa izquierda Plastigama	3,98	3,98
1	Cemento Holcin 50kg	7,00	7,00
2	Soporte Plastico de Canal Plastigama	1,25	2,50
	TOTAL		33,84

COSTO DE VENTA			
FACTURA N°		001-002-000003833	
Cantidad	Producto	Costo Unitario	Costo total
5	Manguera Jardin 1/2 Brasil Amari/Verde	0,40	2,00
2	Abrazadera 40-60	0,62	1,24
3	Codo dessague 110mmx90 plastigama	3,00	9,00
1	Porc. Latina Almendra 2kg	1,08	1,08
5	Cemento Holcin 50kg	7,00	35,01
	TOTAL		48,33

COSTO DE VENTA			
FACTURA N°		001-002-000003835	
Cantidad	Producto	Costo Unitario	Costo total
4	Cemento Holcin 50kg	7,00	28,01
2	Uñeta Para Lavabo Plastico	1,00	2,00
1	Rodillo Ovejero 9" Goya	1,98	1,98
1	Latin Estándar 50kg gs	7,00	7,00
1,5	Chova 10cm	1,40	2,10
2	Sifon Acordion plas 1 1/2	3,00	6,00
1	Broca Concreto bed 3/8"	1,58	1,58
1	Latex Blanco Caneca	22,00	22,00
1	Resina Latina	2,85	2,85
COSTO DE VENTA			
FACTURA N°		001-002-000003835	
Cantidad	Producto	Costo Unitario	Costo total
2	Tubo Abasto P/Inodoro Aluminio 7/8 X1/2	2,50	5,00
1	The Bet Herraje P/Tanque Inodoro	7,50	7,50
2	Tubo Abasto P/Inodoro Aluminio 7/8 X1/2	2,50	5,00
1	Latex Blanco Galon	4,00	4,00
	TOTAL		95,02
COSTO DE VENTA			
FACTURA N°		001-002-000003836	
Cantidad	Producto	Costo Unitario	Costo total
2	Platina 3/4 x1/2	3,00	6,00
3	Clavo Estriado Acero X Funda	1,00	3,00
1	Broca Sumo Concreto 6mm ¼	0,52	0,52
20	Taco Fishers #6 Gris	0,02	0,40
1	Esmalte Dorado Sintetico Lt	7,24	7,24
	TOTAL		17,16
COSTO DE VENTA			
FACTURA N°		001-002-000003837	
Cantidad	Producto	Costo Unitario	Costo total
3	Zing aceso 2,4 mtr (ancho 100 Clibre 0,20)	6,00	18,00
9	Malla Hexagonal Jem 3/4 1.5mts X 30	0,75	6,75
2	Alambre De Recocido #18 Libra	0,95	1,90
	TOTAL		26,65

COSTO DE VENTA			
FACTURA N°		001-002-000003841	
Cantidad	Producto	Costo Unitario	Costo total
5	Cemento Holcin 50kg	7,00	35,01
	TOTAL		35,01

COSTO DE VENTA			
FACTURA N°		001-002-000003842	
Cantidad	Producto	Costo Unitario	Costo total
3	Libra de suelda Rhino 6011 1/8	1,56	4,68
30	Cable Andes Flex 12 AWG	30,00	900,00
1	Gafas protectoras oscura PC TOTAL psoldar Nivel 10	2,85	2,85
1	Interruptor Sobrepuesto Sencillo Oval Bticino	1,00	1,00
1,5	Malla Electro Centur 2" 1/2X1,5x metro	6,54	9,81
	TOTAL		918,34

COSTO DE VENTA			
FACTURA N°		001-002-000003843	
Cantidad	Producto	Costo Unitario	Costo total
42	Tubo Cuadrado 75X2	29,55	1.241,24
26	Perfil correa c 80x2	14,00	364,00
2	Esmalte Induless Negro Gl	9,39	18,78
1	Galon Lat de Diluyente	5,22	5,22
22	Libra de suelda AGA 6011	2,00	44,00
20	Disco Tolsen mental 41/2"	0,93	18,52
3	Brocha Mango Rojo Syd 3	1,05	3,15
500	Bloque 10	0,45	225,00
10	Cemento Holcin 50kg	7,00	70,01
	TOTAL		1.989,92

COSTO DE VENTA			
FACTURA N°		001-002-000003844	
Cantidad	Producto	Costo Unitario	Costo total
2	Foco dhino light 20w	2,36	4,72
2	Sylvania Foco Led 9w Sensor Mov	3,00	6,00
1	Boquilla de caucho	0,22	0,22
2	Boquilla Planfon Oval	0,98	1,96
1	Llave Cocina Pared Fiori Cuello Flexible Negro Ch14934	15,26	15,26
	TOTAL		28,16

COSTO DE VENTA			
FACTURA N°		001-002-000003845	
Cantidad	Producto	Costo Unitario	Costo total
1	Litro de Diluyente	1,32	1,32
1	Esmalte Induless Negro Litro	2,49	2,49
1	Tubo Cuadrado 3/4 x 1.5	5,00	5,00
1	Brochas sumo 4"	1,00	1,00
	TOTAL		9,81

COSTO DE VENTA			
FACTURA N°		001-002-000003847	
Cantidad	Producto	Costo Unitario	Costo total
4	Cemento Holcin 50kg	7,00	28,01
	TOTAL		28,01

COSTO DE VENTA			
FACTURA N°		001-002-000003849	
Cantidad	Producto	Costo Unitario	Costo total
1	Cable Andes Flex 12 AWG	30,00	30,00
1	Cinta teflon raptor amarilla 3/4 x 15 mts	1,25	1,25
	TOTAL		31,25

COSTO DE VENTA			
FACTURA N°		001-002-000003850	
Cantidad	Producto	Costo Unitario	Costo total
1	Malla cernir arena	1,75	1,75
	TOTAL		1,75

COSTO DE VENTA			
FACTURA N°		001-002-000003851	
Cantidad	Producto	Costo Unitario	Costo total
3	Llave Angular P/Tubo C/Roseta Maho 1/2	3,00	9,00
	TOTAL		9,00

COSTO DE VENTA			
FACTURA N°		001-002-000003854	
Cantidad	Producto	Costo Unitario	Costo total
1	Pistola Spray Bote	16,02	16,02
	TOTAL		16,02

COSTO DE VENTA			
FACTURA N°	Producto	001-002-000003856	
Cantidad		Costo Unitario	Costo total
1	Angulo 1"x1/8	5,65	5,65
	TOTAL		5,65

COSTO DE VENTA			
FACTURA N°	Producto	001-002-000003857	
Cantidad		Costo Unitario	Costo total
3	Interruptor Sencillo + Toma 2p+T	1,98	5,94
	TOTAL		5,94

COSTO DE VENTA			
FACTURA N°	Producto	001-002-000003858	
Cantidad		Costo Unitario	Costo total
1	Angulo 3/4 X 1/8"	5,65	5,65
1	Indules Rojo Oxido Gla.	9,88	9,88
	TOTAL		15,53

COSTO DE VENTA			
FACTURA N°	Producto	001-002-000003860	
Cantidad		Costo Unitario	Costo total
3	Novazing gal v 6 mtr	11,85	35,56
1	Libra Clavo Zinc Con Capuchon	2,00	2,00
1	Transporte	1,20	1,20
	TOTAL		38,76

COSTO DE VENTA			
FACTURA N°	Producto	001-002-000003861	
Cantidad		Costo Unitario	Costo total
1	Litro de Diluyente	1,32	1,32
1	Lija De Agua #80	2,00	2,00
1	Esmalte Indules blanco Litro	2,50	2,50
1	Tee 4-3	4,00	4,00
	TOTAL		9,82

COSTO DE VENTA			
FACTURA N°		001-002-000003862	
Cantidad	Producto	Costo Unitario	Costo total
3	Caja Tar Elect De Paso 10x10	1,23	3,69
8	Cable Gemelo Bobina #14 X Metro	0,60	4,80
2	Canaleta 20X10 Blanca Evlite	0,65	1,30
	TOTAL		9,79

COSTO DE VENTA			
FACTURA N°		001-002-000003863	
Cantidad	Producto	Costo Unitario	Costo total
1	Pistola Rociadora 20v Ingco	50,20	50,20
	TOTAL		50,20

COSTO DE VENTA			
FACTURA N°		001-002-000003864	
Cantidad	Producto	Costo Unitario	Costo total
1	Codo Eco 110mmx90 Inyectable	1,00	1,00
2	Reduccion 4-3	3,00	6,00
1	Codo Eco 75mm X 90 Gris	1,50	1,50
1	Sifon 3"	1,85	1,85
2	Tee 3"	2,00	4,00
1	Tubo tigre economico 75mm	3,12	3,12
1	Tubo economico 50mm	2,08	2,08
1	Tubo economico 100mm	5,25	5,25
40	Tornillo Embutido P/aglome ng 1"X 1/8	0,02	0,80
10	Tornillo Punta Broca C/Arandela 10x2 1/2	0,01	0,10
1	Libra De Clavo 3	1,60	1,60
1	Codo Eco 3" 45°	1,55	1,55
	TOTAL		28,85

COSTO DE VENTA			
FACTURA N°		001-002-000003865	
Cantidad	Producto	Costo Unitario	Costo total
3	Novazing gal v 6 mtr	11,85	35,56
1	Zing gal v 5 mtr	10,95	10,95

COSTO DE VENTA			
FACTURA N°		001-002-000003865	
Cantidad	Producto	Costo Unitario	Costo total
80	Autoperforante 12 X 2-1/2"	0,04	3,20
	TOTAL		49,71

COSTO DE VENTA			
FACTURA N°		001-002-000003867	
Cantidad	Producto	Costo Unitario	Costo total
10	Zing galv 3 mtr	16,89	168,90
100	Autoperforante 12 X 2-1/2"	0,04	4,00
1	Plancha Translucida 3	27,50	27,50
1	Codo Eco 75mm X 90 Gris	1,50	1,50
1	Foco dhino light 20w	2,36	2,36
1	Llave De Jardin 1/2 X 3/4 Aquarame Dorado	3,00	3,00
	TOTAL		207,26

COSTO DE VENTA			
FACTURA N°		001-002-000003871	
Cantidad	Producto	Costo Unitario	Costo total
50	Cemento Holcin 50kg	7,00	350,07
4	Libra De Clavo 2 1/2"	1,00	4,00
5	Disco Corte 7" Norton	1,50	7,50
	TOTAL		361,57

COSTO DE VENTA			
FACTURA N°		001-002-000003872	
Cantidad	Producto	Costo Unitario	Costo total
3	Zing acesco 2,4 mtr (ancho 100 Clibre 0,20)	6,00	18,00
	TOTAL		18,00

COSTO DE VENTA			
FACTURA N°		001-002-000003873	
Cantidad	Producto	Costo Unitario	Costo total
1	Cemento Holcin 50kg	7,00	7,00
	TOTAL		7,00

COSTO DE VENTA			
FACTURA N°		001-002-000003874	
Cantidad	Producto	Costo Unitario	Costo total
8	Cable Gemelo Bobina #14 X Metro	0,60	4,80
	TOTAL		4,80

COSTO DE VENTA			
FACTURA N°		001-002-000003875	
Cantidad	Producto	Costo Unitario	Costo total
2	Libra de suelda AGA 6011	2,00	4,00
			-
			-
	TOTAL		4,00

COSTO DE VENTA			
FACTURA N°		001-002-000003876	
Cantidad	Producto	Costo Unitario	Costo total
150	Autoperforante 10x1"	0,03	4,50
20	Cemento Holcin 50kg	7,00	140,03
1	Galon Lat de Diluyente	5,22	5,22
2	Disco Tolsen mental 41/2"	0,93	1,85
1	Indules Rojo Oxido Gla.	9,88	9,88
10	Perfil correa c 60x1.5	9,00	90,00
8	Perfil Correa G 60X30X10 2MM	8,36	66,88
2	Libra de suelda AGA 6011	2,00	4,00
2	Varilla Trefilada 6mm	1,45	2,90
5	Varilla Microleada 8MMX12	4,65	23,24
	TOTAL		348,50

COSTO DE VENTA			
FACTURA N°		001-002-000003877	
Cantidad	Producto	Costo Unitario	Costo total
1	Cemento Holcin 50kg	7,00	7,00
1	Codo dessage 110mmx90 plastigama	3,00	3,00
	TOTAL		10,00

30 al 31 de octubre del 2023

COSTO DE VENTA			
FACTURA N°		001-002-000003878	
Cantidad	Producto	Costo Unitario	Costo total
250	Bloque 8	0,40	100,00
1	Panel 2x1 Export C1 35 Craquelado	21,40	21,40
1	Angulo 1 1/4"x1/8	7,00	7,00
1	Tubo recto 3/4 X 1 1/2 X 1,5	13,00	13,00
1	Adaptador 3/4" Wolfbox	4,00	4,00
1	Tubo de agua 3/4 x 6mtrs.	10,03	10,03
1	Cable Megatron Flex 12	35,40	35,40
3	Boquilla de caucho	0,22	0,66
1	Esmalte Unico Caoba Lt	2,50	2,50
COSTO DE VENTA			
FACTURA N°		001-002-000003878	
Cantidad	Producto	Costo Unitario	Costo total
3	Cemento Holcin 50kg	7,00	21,00
1	Empaste ext 20 Kg.	12,53	12,53
	TOTAL		227,52
COSTO DE VENTA			
FACTURA N°		001-002-000003879	
Cantidad	Producto	Costo Unitario	Costo total
1	Enchufe Soldadora Jem Pata Gallina 50a	3,00	3,00
1	Toma bticino doble Polarizado	2,52	2,52
1	Cable Shada Concentrico 2x12 X Metro	77,00	77,00
	TOTAL		82,52
COSTO DE VENTA			
FACTURA N°		001-002-000003880	
Cantidad	Producto	Costo Unitario	Costo total
3	Tubo Cuadrado negro 2"	20,40	61,20
3	Perfil correa c 60x1,5	9,00	27,00
1	Esmalte Induless Negro Litro	2,49	2,49
1	Dado Tolsen mang 5/16" 3pcs	1,18	1,18
1	Sella Motor Gris	4,00	4,00
1	Litro de Diluyente	1,32	1,32
100	Autoperforante 12 X 1-1/2"	0,03	3,00
	TOTAL		100,19

COSTO DE VENTA			
FACTURA N°		001-002-000003882	
Cantidad	Producto	Costo Unitario	Costo total
200	Ladrillo	0,23	46,00
	TOTAL		46,00

COSTO DE VENTA			
FACTURA N°		001-002-000003884	
Cantidad	Producto	Costo Unitario	Costo total
2	Galon Lat de Diluyente	5,22	10,44
1	Sifon Acordion plas 1 1/2	3,00	3,00
	TOTAL		13,44

COSTO DE VENTA			
FACTURA N°		001-002-000003886	
Cantidad	Producto	Costo Unitario	Costo total
1	Cemento Holcin 50kg	7,00	7,00
	TOTAL		7,00

COSTO DE VENTA			
FACTURA N°		001-002-000003887	
Cantidad	Producto	Costo Unitario	Costo total
2	Zing galv 3 mtr	16,89	33,78
1	Esmalte Induless rojo caoba Litro	2,50	2,50
1	Libra De Clavo 3	1,60	1,60
1	Libra Clavo Zinc Con Capuchon	2,00	2,00
	TOTAL		39,88

COSTO DE VENTA			
FACTURA N°		001-002-000003888	
Cantidad	Producto	Costo Unitario	Costo total
1	Varilla Trefilada 6mm	1,45	1,45
1	Cemento Holcin 50kg	7,00	7,00
	TOTAL		8,45

COSTO DE VENTA			
FACTURA N°		001-002-000003889	
Cantidad	Producto	Costo Unitario	Costo total
10	Cemento Holcin 50kg	7,00	70,01
	TOTAL		70,01

COSTO DE VENTA			
FACTURA N°		001-002-000003890	
Cantidad	Producto	Costo Unitario	Costo total
1	Esmeriladora Emtop 900w	45,00	45,00
	TOTAL		45,00

COSTO DE VENTA			
FACTURA N°		001-002-000003892	
Cantidad	Producto	Costo Unitario	Costo total
50	Varilla Microleada 12MMX12	12,02	601,21
1	Alambre De Recocido #18 Libra	0,95	0,95
	TOTAL		602,16

Mes de Noviembre Auxiliar de costo ventas

1 al 5 de noviembre del 2023

COSTO DE VENTA			
FACTURA N°		001-002-000003894	
Cantidad	Producto	Costo Unitario	Costo total
1	TUBO CUADRADO 100X3	73,21	73,21
	TOTAL		73,21

COSTO DE VENTA			
FACTURA N°		001-002-000003895	
Cantidad	Producto	Costo Unitario	Costo total
4	TUBO CUAD 75X2	29,82	119,28
5	PERFIL CORREA G 60X30X10 2MM	8,36	41,80
	TOTAL		161,08

COSTO DE VENTA			
FACTURA N°		001-002-000003896	
Cantidad	Producto	Costo Unitario	Costo total
2	DISCO CORTE 7" NORTON	1,50	3,00
1	Indules Rojo Oxido Gla.	9,88	9,88
5	LIBRA DE SUELDA AGA 6011	2,00	10,00
	TOTAL		22,88

COSTO DE VENTA			
FACTURA N°		001-002-000003897	
Cantidad	Producto	Costo Unitario	Costo total
2	MALLA ELECTRO 15X15X4.5	25,32	50,64
1	CINTA MASKING BLANCO SYD X 24MM	0,80	0,80
4	LIJA EN ROLLO P/MAD #120	2,80	11,20
2	LIJA METAL 36 ABRACOL	0,54	1,08
1	MASILLA TITANIUM TP-300B	6,50	6,50
1	DISCO CORTE 7" NORTON	1,50	1,50
3	FONDO PRIMER GRIS LITRO	8,00	24,00
2	PICAPORTES HORIZONTALES 12X150	3,75	7,50
1	CERROJO NOVA SENC LATON ANTI	11,00	11,00
COSTO DE VENTA			
FACTURA N°		001-002-000003897	
Cantidad	Producto	Costo Unitario	Costo total
4	LIJA FANDELI D/AGUA #360	0,40	1,60
1	FONDO PRIMER GRIS GALON	24,75	24,75
1	AUTOPLAS ROJO GL	21,00	21,00
	TOTAL		161,57

COSTO DE VENTA			
FACTURA N°		001-002-000003898	
Cantidad	Producto	Costo Unitario	Costo total
30	TIRAFONDO A1/4X11/2	0,03	0,90
1	BROCA SUMO P/METAL 1/4	1,03	1,03
30	TACO FISHERS #6 GRIS	0,02	0,60
1	DILUYENTE GALON LATI	5,22	5,22
1	DILUYENTE GALON LATI	5,22	5,22
6	CEMENTO HOLCIN 50KG	7,00	42,01
COSTO DE VENTA			
FACTURA N°		001-002-000003898	
Cantidad	Producto	Costo Unitario	Costo total
1	VARILLA MIVROALEADA 8MMX12	4,65	4,65
1	VARILLA MICROALEADA 12MMX12	12,07	12,07
	TOTAL		71,69

COSTO DE VENTA			
FACTURA N°		001-002-000003899	
Cantidad	Producto	Costo Unitario	Costo total
41	CEMENTO HOLCIN 50KG	7,00	287,06
11	CABLE GEMELO ANDES 2X10 BOBINA	1,30	14,30
1	LITRO DILUYENTE	1,32	1,32
1	CINTA NEGRA AISLAT 3M 10M	0,45	0,45
1	DISCO DIAMANTE SECO SANFLEX 4"	3,00	3,00
1	MALLA CERNIR ARENA	1,75	1,75
1	TUBO PVC P/DESAGUE 50MM X3MTRS	4,50	4,50
1	TUBO PLASTIGAMA DESAGUEW 75MMX3MTRS PLASTIGAMA	7,00	7,00
3	REDUCCION RIVAL 75MM X 50MM	1,60	4,80
1	REDUCCION 4-3	3,00	3,00
1	SIFON 3"	3,13	3,13
1	YEE 110MMX50MM	4,40	4,40
1	TUBO PVC DESAGUE 110MMX3MTRS PLASTIGAMA	10,00	10,00
1	CODO 2" 45°	1,55	1,55
1	PEGATUBO PEQUEÑ	1,12	1,12
1	DISCO TOLSEN C/METAL 41/2	1,09	1,09
1	UNION 1/2 - PL ROSCABLE	0,42	0,42
	TOTAL		348,89

COSTO DE VENTA			
FACTURA N°		001-002-000003901	
Cantidad	Producto	Costo Unitario	Costo total
7	LONA ESPECIAL 3.80 X 100	1,80	12,60
1	GUANTE BICOLOR AMA T81/2	1,70	1,70
	TOTAL		14,30

COSTO DE VENTA			
FACTURA N°		001-002-000003903	
Cantidad	Producto	Costo Unitario	Costo total
2	TUBO CUAD 75X2	29,82	59,64
2	PERFIL CORREA G 80X2	13,95	27,91
2	LIBRA DE SUELDA AGA 6011	2,00	4,00
2	LITRO DILUYENTE	1,32	2,64
3	DISCO DIAMANT SUMO CONTINUO 4"	2,30	6,90

COSTO DE VENTA			
FACTURA N°		001-002-000003903	
Cantidad	Producto	Costo Unitario	Costo total
2	ESMALTE INDULESS NEGRO LITRO	2,49	4,97
	TOTAL		106,06

COSTO DE VENTA			
FACTURA N°		001-002-000003904	
Cantidad	Producto	Costo Unitario	Costo total
3	CEMENTO HOLCIN 50KG	7,37	22,10
	TOTAL		22,10

COSTO DE VENTA			
FACTURA N°		001-002-000003905	
Cantidad	Producto	Costo Unitario	Costo total
6	CAJETIN RECTA BEIGE ECO	0,32	1,92
3	TOMA CORRIENTE POLARI 16A BLANCO	1,84	5,52
3	INTERRUPTOR SENCILLO 15A 125V BLANCO	2,00	6,00
1	EXTENSION ELETRICA 3SERVICIO BLANCO 2X16AWG 125V 13AMP 20FT 6MTS	4,60	4,60
	TOTAL		18,04

COSTO DE VENTA			
FACTURA N°		001-002-000003906	
Cantidad	Producto	Costo Unitario	Costo total
2	MALLA ELECT GALVA OJO RECT 1/2X2" (30X1) #16	4,40	8,80
	TOTAL		8,80

COSTO DE VENTA			
FACTURA N°		001-002-000003907	
Cantidad	Producto	Costo Unitario	Costo total
20	CEMENTO HOLCIN 50KG	7,01	140,12
4	CODO 1/2 PLAST	0,35	1,40
2	TUBO 1/2 DE AGUA	5,58	11,16

COSTO DE VENTA			
FACTURA N°		001-002-000003907	
Cantidad	Producto	Costo Unitario	Costo total
1	LIBRA DE CLAVO 1 1/2	1,30	1,30
1	TEE ROSCA 1/2 RIVAL	0,32	0,32
2	UNION 1/2 - PL ROSCABLE	0,42	0,85
1	TEFLON PEQ.	0,38	0,38
1	MANGUERA 1/2 P/ROJA	22,32	22,32
	TOTAL		177,85

COSTO DE VENTA			
FACTURA N°		001-002-000003908	
Cantidad	Producto	Costo Unitario	Costo total
1	LLAVE RAPTO P/LAVAND BRONCE CBB-0118	4,95	4,95
	TOTAL		4,95

6 al 12 de noviembre del 2023

COSTO DE VENTA			
FACTURA N°		001-002-000003911	
Cantidad	Producto	Costo Unitario	Costo total
2	NOVAZINC GALV 6MTRS	10,32	20,64
1	ZINC GALV 3MT	16,89	16,89
	TOTAL		37,53

COSTO DE VENTA			
FACTURA N°		001-002-000003912	
Cantidad	Producto	Costo Unitario	Costo total
1	CHEQUE HORIZONTAL ITAP 3- 4 ITP0006	8,90	8,90
1	LLAVE DE RUEDAS	8,09	8,09
	TOTAL		16,99

COSTO DE VENTA			
FACTURA N°		001-002-000003913	
Cantidad	Producto	Costo Unitario	Costo total
10	CEMENTO HOLCIN 50KG	7,01	70,06
	TOTAL		70,06

COSTO DE VENTA			
FACTURA N°		001-002-000003914	
Cantidad	Producto	Costo Unitario	Costo total
3	PERFIL CORREA G 80X2	14,00	42,00
2	DILUYENTE GALON LATI	5,22	10,44
2	INDULESS ROJO OXIDO GL	9,88	19,77
12	GANCHO K6	1,95	23,40
	TOTAL		95,60

COSTO DE VENTA			
FACTURA N°		001-002-000003915	
Cantidad	Producto	Costo Unitario	Costo total
5	PLASTICO 1.5 NEGRO	0,80	4,00
1	TUBO 1/2 DE AGUA	5,58	5,58
2	CODO 1/2 PLAST	0,35	0,70
1	LLAVE FV BRONCE P/LAVADO P/ROSCA	5,98	5,98
1	UNION 1/2 - PL ROSCABLE	0,42	0,42

COSTO DE VENTA			
FACTURA N°		001-002-000003915	
Cantidad	Producto	Costo Unitario	Costo total
1	TEFLON G	0,98	0,98
1	CAL LATIN 25KG	5,00	5,00
2	DISCO CORTE 7" NORTON	1,50	3,00
	TOTAL		25,66

COSTO DE VENTA			
FACTURA N°		001-002-000003916	
Cantidad	Producto	Costo Unitario	Costo total
2	TRAVEX 300	13,25	26,50
	TOTAL		26,50

COSTO DE VENTA			
FACTURA N°		001-002-000003917	
Cantidad	Producto	Costo Unitario	Costo total
2	PANEL PUERTA 2X1	21,40	42,80
1	TUBO CUAD NEGRO 3/4X1.5	5,00	5,00
1	ANGULO 3/4X1/8	5,65	5,65
1	FONDO GRIS LITRO 301B	7,00	7,00
1	DILUYENTE GALON LATI	5,22	5,22
	TOTAL		65,67

COSTO DE VENTA			
FACTURA N°		001-002-000003918	
Cantidad	Producto	Costo Unitario	Costo total
1	TUBO CUAD 75X2	29,82	29,82
	TOTAL		29,82

COSTO DE VENTA			
FACTURA N°		001-002-000003919	
Cantidad	Producto	Costo Unitario	Costo total
4	CEMENTO HOLCIN 50KG	7,01	28,02
4	LATIN STANDARD PEGA CERAMIC	3,28	13,12
	TOTAL		41,14

COSTO DE VENTA			
FACTURA N°		001-002-000003920	
Cantidad	Producto	Costo Unitario	Costo total
1	CANDADO TRAVEX PLANO 60MM BRONCE	6,52	6,52
100	BLOQUE DE 8 CM	0,40	40,00
1	FOCO LED A60, 120V BOQUILLA	0,90	0,90
	TOTAL		47,42

COSTO DE VENTA			
FACTURA N°		001-002-000003922	
Cantidad	Producto	Costo Unitario	Costo total
1	ANGULO 1 1/4X1/8	7,00	7,00
1	PANEL 2X1 EXPORT L 44 PUPIADO	21,40	21,40
	TOTAL		28,40

COSTO DE VENTA			
FACTURA N°		001-002-000003923	
Cantidad	Producto	Costo Unitario	Costo total
19	PERFIL CORREA G 80X2	14,00	266,00
8	TECHO FORTE INDU 5MTRS X 0.30	19,60	156,80
1	INDULESS NEGRO GL	9,53	9,53
1	DILUYENTE GALON LATI	5,22	5,22
1	VARILLA MICROALEADA 10MMX12	8,86	8,86
3	LIBRA DE SUELDA AGA 6011	2,00	6,00
6	OXICORTE 20X20X5	4,00	24,00
	TOTAL		476,41

COSTO DE VENTA			
FACTURA N°		001-002-000003924	
Cantidad	Producto	Costo Unitario	Costo total
1	BROCHA SUMO 2 1/2	0,85	0,85
	TOTAL		0,85

COSTO DE VENTA			
FACTURA N°		001-002-000003925	
Cantidad	Producto	Costo Unitario	Costo total
1	EMPASTE EXTERIOR 5KG	12,53	12,53
2	LIJA 150 DE AGUA	0,45	0,90
1	RODILLO DE FELPA TOTAL 230MM	3,59	3,59

COSTO DE VENTA			
FACTURA N°		001-002-000003925	
Cantidad	Producto	Costo Unitario	Costo total
1	CINTA MASKING BLANCO SYD X 24MM	0,80	0,80
1	LATEX PALO ROSA GALON	4,00	4,00
	TOTAL		21,82

COSTO DE VENTA			
FACTURA N°		001-002-000003926	
Cantidad	Producto	Costo Unitario	Costo total
1	LLANA LISA WADFOW	3,28	3,28
1	ESPATULA 2" MANGO DE CAUCHO	0,72	0,72
1	PISTOLA CALAFATEO WADFOW 9"	2,58	2,58
2	EMPASTE INTERIOR 20KG MONOCOMPONENT	12,53	25,06
	TOTAL		31,64

COSTO DE VENTA			
FACTURA N°		001-002-000003927	
Cantidad	Producto	Costo Unitario	Costo total
1	ESMALTE INDULESS GRIS PLATA LITRO	2,50	2,50
100	AUTOPERFORANTE 10X1"	0,03	3,00
1	DISCO CORTE 7" NORTON	1,50	1,50
	TOTAL		7,00

COSTO DE VENTA			
FACTURA N°		001-002-000003928	
Cantidad	Producto	Costo Unitario	Costo total
2	NOVAZINC GALV 3.6	7,16	14,32
2	ALAMBRE GALV #18 X LIBRA	0,95	1,90
0,10	CLAVO ACERO JAPONES 2 1/2	6,83	0,68
	TOTAL		16,91

COSTO DE VENTA			
FACTURA N°		001-002-000003929	
Cantidad	Producto	Costo Unitario	Costo total
1	PINT SPRAY SUMO NEGRO BRILLANTE 39	0,94	0,94
TOTAL			0,94

COSTO DE VENTA			
FACTURA N°		001-002-000003930	
Cantidad	Producto	Costo Unitario	Costo total
6	PERFIL CORREA G 80X1.5	11,00	66,00
1	DILUYENTE GALON LAT	5,22	5,22
1	INDULESS ROJO OXIDO GL	9,88	9,88
100	AUTOPERFORA P/BROCA GRADO 2 ROSCA 12"X 2 1/2	0,04	4,00
TOTAL			85,10

COSTO DE VENTA			
FACTURA N°		001-002-000003931	
Cantidad	Producto	Costo Unitario	Costo total
15	CADENA GALVA X MTRO	2,01	30,15
1	TUBO CUADRA NEGRO 1 1/4X1.5	8,00	8,00
1	TUBO REDON GALVA 1 1/2 X 1.5	13,80	13,80
2	GUANTE OPERADOR BLANCO	1,85	3,70
2	BROCA ESCALONADA 9 NIVELES 4MM A 32MM	7,32	14,64
1	LITRO DILUYENTE	1,32	1,32
2	ESMALTE INDULESS NEGRO LITRO	2,49	4,97
1	MANGUERA 1/2 P/ROJA	22,32	22,32
8	TOMA SUMO P/EMP DOBLE POLARIZADO	0,88	7,04
5	INTERRUPTOR SENCILLO 15A 125V BLANCO	1,75	8,75
20	ABRAZADERA ABIERTA 1/2	0,15	3,00

COSTO DE VENTA			
FACTURA N°		001-002-000003931	
Cantidad	Producto	Costo Unitario	Costo total
1	CABLE ANDES FLEX 14 AWG	22,00	22,00
3	CEMENTO HOLCIN 50KG	7,01	21,02
TOTAL			160,71

COSTO DE VENTA			
FACTURA N°		001-002-000003932	
Cantidad	Producto	Costo Unitario	Costo total
1	CODO ECO 110MM X90 INYETADO	1,00	1,00
1	CODO DESAGUE 75MMX90 PLASTIGAMA	1,50	1,50
1	TEE 3"	2,00	2,00
2	SIFON 3"	1,85	3,70
1	PEGATUBO PEQUEÑ	1,12	1,12
2	TEE 1/2	0,65	1,30
6	CODO 1/2 PLAST	0,35	2,10
2	UNION 1/2 - PL ROSCABLE	0,42	0,85
1	TEFLON G	0,98	0,98
1	LLAVE CAMPANOLA AZALEA KRAUSS	9,85	9,85
1	REDUCCION 4-3	3,00	3,00
	TOTAL		27,40

COSTO DE VENTA			
FACTURA N°		001-002-000003933	
Cantidad	Producto	Costo Unitario	Costo total
6	CEMENTO HOLCIN 50KG	7,01	42,04
	TOTAL		42,04

COSTO DE VENTA			
FACTURA N°		001-002-000003935	
Cantidad	Producto	Costo Unitario	Costo total
1	DISCO UNIC EGMENTADO 7"	5,39	5,39
1	ABRO GRASA AZUL PASTA 150GR	1,55	1,55
1	LIMA BELLOTA	3,31	3,31
1	ACEITE CASTROL 2 TIEMPO LITRO	3,55	3,55
1	ET PINZA CORTAFRIO ECO 6"	2,98	2,98
	TOTAL		16,78

COSTO DE VENTA			
FACTURA N°		001-002-000003936	
Cantidad	Producto	Costo Unitario	Costo total
1	ANGULO 1 1/2X1/8	11,74	11,74
2	ANGULO 1 1/4X1/8	7,00	14,00
1	PLATINA 3/4X1/2	3,00	3,00
1	BISAGRA MEIKO 3 1/2	1,85	1,85

COSTO DE VENTA			
FACTURA N°		001-002-000003936	
Cantidad	Producto	Costo Unitario	Costo total
1	PLANCHA GALNIV 0.4	18,32	18,32
4	TIRAFONDO 1/4X3	0,05	0,20
1	TIRAFONDO A1/4X11/2	0,03	0,03
5	TACO FISCHER #10	0,06	0,30
1	ESMALTE INDULESS NEGRO LITRO	2,49	2,49
	TOTAL		51,93

COSTO DE VENTA			
FACTURA N°		001-002-000003937	
Cantidad	Producto	Costo Unitario	Costo total
3	CEMENTO HOLCIN 50KG	7,01	21,02
	TOTAL		21,02

COSTO DE VENTA			
FACTURA N°		001-002-000003938	
Cantidad	Producto	Costo Unitario	Costo total
5	LIBRA DE SUELDA AGA 6011	2,00	10,00
30	MALLA HEXAGONAL 3/4X 1 METRO JEM X 30	0,75	22,50
	TOTAL		32,50

COSTO DE VENTA			
FACTURA N°		001-002-000003939	
Cantidad	Producto	Costo Unitario	Costo total
10	VARILLA MICROALEADA 12MMX12	12,07	120,69
10	VARILLA MICROALEADA 10MMX12	8,86	88,57
5	CEMENTO HOLCIN 50KG	7,01	35,03
2	TEE DESAGUE 110M PLASTIG	3,25	6,50
1	CODO DESAGUE 75MMX90 PLASTIGAMA	1,50	1,50
1	TEE 4-2	3,00	3,00

COSTO DE VENTA			
FACTURA N°		001-002-000003939	
Cantidad	Producto	Costo Unitario	Costo total
2	CODO ECO 50MMX90 INYECTABLE	0,87	1,74
10	VARILLA MIVROALEADA 8MMX12	4,73	47,27
1	PEGATUBO PEQUEÑ	1,12	1,12
0,5	ALAMBRE RECOCIDO #18 ROLLO	29,25	14,63
1	DISCO CORTE 7" NORTON	1,50	1,50
1	TUBO PVC DESAGUE 110MMX3MTRS PLASTIGAMA	10,00	10,00
1	TUBO PLASTIGAMA DESAGUEW 75MMX3MTRS PLASTIGAMA	6,54	6,54
1	TUBO PVC P/DESAGUE 50MM X3MTRS	4,50	4,50
1	REDUCCION 4-3	3,00	3,00
	TOTAL		345,58

COSTO DE VENTA			
FACTURA N°		001-002-000003941	
Cantidad	Producto	Costo Unitario	Costo total
9	TUBO CUADRADO 100X3	73,00	657,00
30	CEMENTO HOLCIN 50KG	7,01	210,18
12	VARILLA MICROALEADA 12MMX12	12,07	144,83
1	FUNDA SUELDA AGA	23,00	23,00
6	DISCO TOLSEN C/METAL 41/2	0,93	5,56
3	LIBRA DE CLAVO DE 2"	0,65	1,95
3	LIBRA DE CLAVO DE 2 1/2	1,00	3,00
3	TABLA DE ENCOFRADO	3,40	10,20
6	LISTON	1,60	9,60
5	ALAMBRE DE RECOCIDO #18 LIBRA	0,95	4,75
1	CASCO P/SOLDAR C/OORUIMIENTO AUTOMAIO NO REGULAR	32,52	32,52
	TOTAL		
1	SPRAY UMO GRIS OSURO	7,00	7,00
1	FLEXOMETRO CUACHO 7.5	4,35	4,35
1	ESCOBA	1,75	1,75
2	CABO GRUESO 3/4 CA CT	1,98	3,96
	TOTAL		1.119,65

COSTO DE VENTA			
FACTURA N°		001-002-000003943	
Cantidad	Producto	Costo Unitario	Costo total
1	AUTOPLAS NEGRO GL	18,00	18,00
	TOTAL		18,00

COSTO DE VENTA			
FACTURA N°		001-002-000003944	
Cantidad	Producto	Costo Unitario	Costo total
5	TUBO CUADRA NEGRO 1 1/4X1.5	8,00	40,00
	TOTAL		40,00

COSTO DE VENTA			
FACTURA N°		001-002-000003945	
Cantidad	Producto	Costo Unitario	Costo total
2	BROCHA 4" AZTECA	1,26	2,52
1	INDULESS ROJO OXIDO GL	9,88	9,88
	TOTAL		12,40

COSTO DE VENTA			
FACTURA N°		001-002-000003946	
Cantidad	Producto	Costo Unitario	Costo total
5	PERFIL CORREA G 60X30X10 2MM	8,36	41,80
4	TUBERIA ROSCABLE PRESION 1/2 X 6MTS PLAST	8,05	32,19

COSTO DE VENTA			
FACTURA N°		001-002-000003946	
Cantidad	Producto	Costo Unitario	Costo total
4	TUBO PVC P/DESAGUE 50MM X3MTRS	4,50	18,00
1	ESMALTE INDULESS NEGRO LITRO	2,49	2,49
	TOTAL		94,47

COSTO DE VENTA			
FACTURA N°		001-002-000003947	
Cantidad	Producto	Costo Unitario	Costo total
1	CUCHILLA GAVILAN PUL 350X1"X2.5MM	3,45	3,45
	TOTAL		3,45

COSTO DE VENTA			
FACTURA N°		001-002-000003948	
Cantidad	Producto	Costo Unitario	Costo total
2	LATEX CORAL GALON	5,32	10,64
1	LATEX PALO ROSA GALON	4,00	4,00
1	BROCHA 4" AZTECA	1,26	1,26
1	CINTA MASKING BLANCO SYD X 24MM	0,80	0,80
	TOTAL		16,70

COSTO DE VENTA			
FACTURA N°		001-002-000003949	
Cantidad	Producto	Costo Unitario	Costo total
0,2	MANGUERA PUNTO VERDE 1/2 X100 DE RIEGO	15,12	3,02
2	ABRAZADERA 15-24	0,45	0,90
1	UNION 1/2 FLEX	0,10	0,10
	TOTAL		4,02

COSTO DE VENTA			
FACTURA N°		001-002-000003950	
Cantidad	Producto	Costo Unitario	Costo total
1	CODO ECO 110MM X90 INYETADO	1,00	1,00
1	SIFON 3"	1,85	1,85
1	PEGATUBO PEQUEÑ	1,12	1,12
	TOTAL		3,97

COSTO DE VENTA			
FACTURA N°		001-002-000003951	
Cantidad	Producto	Costo Unitario	Costo total
3	PINT SPRAY SUMO BLANCO	32,68	98,04
3	SPRAY UMO GRIS OSURO	7,00	21,00
3	PINT SPRAY SUMO NEGRO BRILLANTE 39	0,94	2,82
3	SPRAY ROJO	1,35	4,05
2	ESMALTE INDULESS BLANCO LITRO	2,50	5,00

COSTO DE VENTA			
FACTURA N°		001-002-000003951	
Cantidad	Producto	Costo Unitario	Costo total
2	ESMALTE INDULESS GRIS PLATA LITRO	2,50	5,00
2	INDULES AZUL LITRO	2,50	5,00
10	ESMAL BLANCO 1/8	0,52	5,20
12	BOQUILLA SUMO CAUCHO	0,22	2,64
6	UNION HEMBRA DE 1/2 PARA MANGUERA	0,52	3,12
20	CABLE GEMELO BOBINA #14 X METRO	0,60	12,00
10	ENCHUF ADAPTADOR 3 A 2 NARANJA 15A 125V	0,11	1,10
	TOTAL		164,97

COSTO DE VENTA			
FACTURA N°		001-002-000003952	
Cantidad	Producto	Costo Unitario	Costo total
10	CEMENTO DE CONTACTO AFRICANO PEQ	1,02	10,20
	TOTAL		10,20

COSTO DE VENTA			
FACTURA N°		001-002-000003953	
Cantidad	Producto	Costo Unitario	Costo total
3	TABLA DE ENCOFRADO	3,40	10,20
1	PERMATEX 1.5 ONZ	1,44	1,44
	TOTAL		1,44

COSTO DE VENTA			
FACTURA N°		001-002-000003954	
Cantidad	Producto	Costo Unitario	Costo total
1	ROBLE CLARO GALON	23,00	23,00
	TOTAL		23,00

COSTO DE VENTA			
FACTURA N°		001-002-000003956	
Cantidad	Producto	Costo Unitario	Costo total
2	LIBRA DE GRAPA	0,80	1,60
1	ALAMBRE DE PUAS GALV 17X17 200M 8KG	16,29	16,29
	TOTAL		17,89

COSTO DE VENTA			
FACTURA N°		001-002-000003957	
Cantidad	Producto	Costo Unitario	Costo total
150	LADRILLO	0,23	34,50
15	CEMENTO HOLCIN 50KG	7,01	105,09
	TOTAL		105,09

COSTO DE VENTA			
FACTURA N°		001-002-000003959	
Cantidad	Producto	Costo Unitario	Costo total
2	INDULESS NEGRO GL	9,53	19,06
2	DILUYENTE GALON LATI	5,22	10,44
	TOTAL		29,50

COSTO DE VENTA			
FACTURA N°		001-002-000003960	
Cantidad	Producto	Costo Unitario	Costo total
2	CANAL 1 TRAMO 3M PLASTIGAMA	20,36	40,72
1	LIBRA DE SUELDA AGA 6011	2,00	2,00
1	TAPA EXTERNA IZQUIERDA PLASTIGAMA	3,98	3,98
1	UNION DE CANAL A BAJANTE PL	7,00	7,00
6	GANCHO K5	1,25	7,50
15	AUTOPERFORANTE 12X 1-1/2"	0,03	0,45
	TOTAL		61,65

COSTO DE VENTA			
FACTURA N°		001-002-000003961	
Cantidad	Producto	Costo Unitario	Costo total
1	TUBO CUADRA NEGRO 1 1/4X1.5	8,00	8,00
2	ANGULO 1 1/4X1/8	7,00	14,00
1	PANEL PUERTA 2X1	21,40	21,40
1	PANEL 1X90 NEGRO	18,75	18,75
2	LIBRA DE SUELDA AGA 6011	2,00	4,00
2	TRAVEX 300	13,25	26,50
1	DILUYENTE GALON LAT	5,22	5,22
4	BISAGRA TORNEADA 0.625" - 5/8"X2	2,00	8,00
2	PLATINA 3/4X1/2	3,00	6,00
1	DISCO CORTE 7" NORTON	1,50	1,50
2	PLATINA 1/2 X 1/8	2,00	4,00
	TOTAL		135,07

COSTO DE VENTA			
FACTURA N°		001-002-000003962	
Cantidad	Producto	Costo Unitario	Costo total
3	Tubo recto 60X40X2	18,96	56,88
	TOTAL		56,88

COSTO DE VENTA			
FACTURA N°		001-002-000003963	
Cantidad	Producto	Costo Unitario	Costo total
4	CEMENTO HOLCIN 50KG	7,01	28,02
3	LIJA METAL 36 ABRACOL	0,54	1,62
	TOTAL		29,64

COSTO DE VENTA			
FACTURA N°		001-002-000003964	
Cantidad	Producto	Costo Unitario	Costo total
1	CERRADURA DE POMO DORMI CILINDRI ORSO	2,50	2,50
2	CADENA GALVA X MTRO	2,01	4,02
	TOTAL		6,52

COSTO DE VENTA			
FACTURA N°		001-002-000003965	
Cantidad	Producto	Costo Unitario	Costo total
1	NOVAZINC GALV 6MTRS .	11,85	11,85
	TOTAL		11,85

COSTO DE VENTA			
FACTURA N°		001-002-000003966	
Cantidad	Producto	Costo Unitario	Costo total
2	LAPIZ TOLSEN CARP/BICOLOR UNIDAD	0,54	1,08
3	DISCO CORTE 7" NORTON	1,50	4,50
	TOTAL		5,58

COSTO DE VENTA			
FACTURA N°		001-002-000003967	
Cantidad	Producto	Costo Unitario	Costo total
7	NOVAZINC GALV 2.4	3,74	26,18
1	CEMENTO HOLCIN 50KG	7,01	7,01
2	ADAPTADOR 1/2 MACHO MANGUERA	0,02	0,04
15	TIRAFONDO 1/4X5	0,01	0,15
15	CAPUCHONES CAPUCHONES C/CIEN	0,05	0,75
	TOTAL		34,13

COSTO DE VENTA			
FACTURA N°		001-002-000003968	
Cantidad	Producto	Costo Unitario	Costo total
200	LADRILLO	0,23	46,00
2	CEMENTO HOLCIN 50KG	7,01	14,01
	TOTAL		60,01

COSTO DE VENTA			
FACTURA N°		001-002-000003969	
Cantidad	Producto	Costo Unitario	Costo total
5	TECHO FORTE INDU 5MTRS X 0.30	19,60	98,00
2	CEMENTO HOLCIN 50KG	7,01	14,01
100	AUTOPERFORA P/BROCA GRADO 2 ROSCA 12"X 2 1/2	0,05	5,36
2	LITRO DILUYENTE	1,32	2,64
FACTURA N°		001-002-000003969	
Cantidad	Producto	Costo Unitario	Costo total
1	DADO JEM 3/8 P/TORN BROCA	0,55	0,55
	TOTAL		120,56

COSTO DE VENTA			
FACTURA N°		001-002-000003970	
Cantidad	Producto	Costo Unitario	Costo total
1	LATEX PALO ROSA GALON	4,00	4,00
	TOTAL		4,00

COSTO DE VENTA			
FACTURA N°		001-002-000003971	
Cantidad	Producto	Costo Unitario	Costo total
1	ROBLE CLARO GALON	23,00	23,00
1	BROCA MAD MECHA2 5/16 X20CM	3,85	3,85
	TOTAL		26,85

COSTO DE VENTA			
FACTURA N°		001-002-000003972	
Cantidad	Producto	Costo Unitario	Costo total
1	BROCA MAD MECHA2 5/16 X20CM	3,85	3,85
	TOTAL		3,85

COSTO DE VENTA			
FACTURA N°		001-002-000003973	
Cantidad	Producto	Costo Unitario	Costo total
99	VARILLA MICROALEADA 12MMX1	12,07	1.194,82
14	CAJETIN OCTAGONAL PLASTI	0,55	7,70
2	MANGUERA 1/2 P/ROJA	22,32	44,64
1	ALAMBRE RECOCIDO #18 ROLLO	29,25	29,25
14	TABLA DE ENCOFRADO	3,40	47,60
5	LIBRA DE CLAVO DE 2 1/2	1,00	5,00
4	LIBRA DE CLAVO DE 2"	0,65	2,60
10	NEPLO RR PP 1/2 X10CM	0,22	2,20
10	NEPLO PERDIDO 1/2	0,55	5,50
3	DISCO CORTE 7" NORTON	1,50	4,50
	TOTAL		1.343,81

COSTO DE VENTA			
FACTURA N°		001-002-000003974	
Cantidad	Producto	Costo Unitario	Costo total
2	TUBO RECT 60X40 X2	18,96	37,92
5	PERFIL CORREA G 80X2	14,00	70,00
	TOTAL		107,92

COSTO DE VENTA			
FACTURA N°		001-002-000003975	
Cantidad	Producto	Costo Unitario	Costo total
20	CEMENTO HOLCIN 50KG	7,01	140,12
5	CAJETIN OCTAGONAL PLASTI	0,55	2,75
15	TUBO P/LUZ 1/2X3M PLSTD	1,00	15,00
2	CABLE ANDES FLEX 12 AWG	30,00	60,00
20	CAJETIN RECTA BEIGE ECO	0,32	6,40
1	CAJA BREAKER CH 02-04 110- 250 10 UNID	12,50	12,50
6	TRANSPORTE	1,20	7,20
	TOTAL		243,97

COSTO DE VENTA			
FACTURA N°		001-002-000003976	
Cantidad	Producto	Costo Unitario	Costo total
1	ACEITE CASTROL 2 TIEMPO LITRO	3,55	3,55
1	CUCHILLA GAVILAN PUL 350X1"X2.5MM	3,45	3,45
	TOTAL		7,00

COSTO DE VENTA			
FACTURA N°		001-002-000003979	
Cantidad	Producto	Costo Unitario	Costo total
1	TUBO SH - 40 1/2 X6 600PSI	4,50	4,50
1	LAMBRE DE PUAS GALV 17X17 200M 8KG	16,29	16,29
1	BROCHA SUMO 1"	0,37	0,37
	TOTAL		21,16

COSTO DE VENTA			
FACTURA N°		001-002-000003980	
Cantidad	Producto	Costo Unitario	Costo total
300	LADRILLO	0,23	69,00
3	no hay	14,98	44,95
2	CEMENTO HOLCIN 50KG	7,01	14,01
100	AUTOPERFORA P/BROCA GRADO 2 ROSCA 12"X 2 1/2	0,03	3,00
	TOTAL		130,96

COSTO DE VENTA			
FACTURA N°		001-002-000003981	
Cantidad	Producto	Costo Unitario	Costo total
11	DIPANEL 6 METROS X 0.30	28,32	311,52
4	CUMBRERO PREPINTADO 3M	6,12	24,48
600	AUTOPERFORA P/BROCA GRADO 2 ROSCA 12"X 2 1/2	0,03	18,00
			-
	TOTAL		354,00

COSTO DE VENTA			
FACTURA N°		001-002-000003982	
Cantidad	Producto	Costo Unitario	Costo total
9	TABLA DE ENCOFRADO	3,40	30,60
4	LISTON	1,60	6,40
2	FOCO LED 30W SUMO	2,27	4,54
	TOTAL		41,54

COSTO DE VENTA			
FACTURA N°		001-002-000003983	
Cantidad	Producto	Costo Unitario	Costo total
7	CEMENTO HOLCIN 50KG	7,01	49,04
1	ESMALTE INDULESS VERDE LITRO	2,50	2,50
	TOTAL		51,54

COSTO DE VENTA			
FACTURA N°		001-002-000003984	
Cantidad	Producto	Costo Unitario	Costo total
5	SUELDA INDULESS 6011 X LIBRA	1,26	6,30
2	ANGULO 1 1/4X1/8	7,00	14,00
	TOTAL		20,30

COSTO DE VENTA			
FACTURA N°		001-002-000003985	
Cantidad	Producto	Costo Unitario	Costo total
1	ALAMBRE PUAS MOTTO ROJO 500MT IDEAL	55,00	55,00
5	GRAPA GALV 1 1/4 X9	0,85	4,25
	TOTAL		59,25

COSTO DE VENTA			
FACTURA N°		001-002-000003986	
Cantidad	Producto	Costo Unitario	Costo total
1	DECORLAC TRANS BRILLA GALON	18,65	18,65
	TOTAL		18,65

COSTO DE VENTA			
FACTURA N°		001-002-000003987	
Cantidad	Producto	Costo Unitario	Costo total
1	COLA BLANCA LATINA GALON	7,54	7,54
1	UNITINTE ROJO LT	7,00	7,00
1	UNITINTE CAFÉ LT	7,00	7,00
1	WYPE FUNDA 200G ALG ECONO	1,40	1,40
	TOTAL		22,94

COSTO DE VENTA			
FACTURA N°		001-002-000003988	
Cantidad	Producto	Costo Unitario	Costo total
2	VIGA ARMADA 12 / 15X15	38,90	77,80
5	CEMENTO HOLCIN 50KG	7,01	35,03
1	DISCO CORTE 7" NORTON	1,50	1,50
5	ALAMBRE DE RECOCIDO #18 LIBRA	0,95	4,75
2	LIBRA DE CLAVO DE 2"	0,65	1,30
12	TACO FISHERS #6 GRIS	0,02	0,24
1	BROCA CONCRETO BED 3/8"	1,58	1,58
	TOTAL		122,20

COSTO DE VENTA			
FACTURA N°		001-002-000003989	
Cantidad	Producto	Costo Unitario	Costo total
100	BLOQUE 10	0,45	45,00
7	CEMENTO HOLCIN 50KG	7,01	49,04
	TOTAL		94,04

COSTO DE VENTA			
FACTURA N°		001-002-000003990	
Cantidad	Producto	Costo Unitario	Costo total
1	ENCHUFE SOLDADORA JEM PATA GALLINA 50A	3,12	3,12
1	NEPLO PERDIDO 1/2	0,55	0,55
	TOTAL		3,67

COSTO DE VENTA			
FACTURA N°		001-002-000003991	
Cantidad	Producto	Costo Unitario	Costo total
2	TUBO ECONOMICO 110MM	5,25	10,50
4	CODO ECO 110MM X90 INYETADO	1,00	4,00
	TOTAL		14,50

COSTO DE VENTA			
FACTURA N°		001-002-000003992	
Cantidad	Producto	Costo Unitario	Costo total
1	SIFON 3"	1,85	1,85
2	SIFON 50MM ARTESANAL	1,45	2,89
2	CODO 1" PP R/R 90°	3,00	6,00
5	TEE DESAGUE 110M PLASTIG	3,25	16,25
2	TEE PVC DESAGUE 75X50MM	1,02	2,04
	TOTAL		29,03

COSTO DE VENTA			
FACTURA N°		001-002-000003993	
Cantidad	Producto	Costo Unitario	Costo total
1	GRAPADORA CLAVADORA TOTAL DE AERO 3 EN 1 GRAPA Y CLAVO	9,65	9,65
	TOTAL		9,65

COSTO DE VENTA			
FACTURA N°		001-002-000003994	
Cantidad	Producto	Costo Unitario	Costo total
200	BLOQUE 10	0,45	90,00
3	CEMENTO HOLCIN 50KG	7,01	21,02
	TOTAL		111,02

COSTO DE VENTA			
FACTURA N°		001-002-000003995	
Cantidad	Producto	Costo Unitario	Costo total
1	MANGUERA PUNTO VERDE 1" X100 DE RIEGO	32,24	32,24
1	CORTADORA 1"	2,00	2,00
	TOTAL		34,24

COSTO DE VENTA			
FACTURA N°		001-002-000003997	
Cantidad	Producto	Costo Unitario	Costo total
1	RESPIRADOR DE MEDIA CARA TALLA M-24	18,65	18,65
	TOTAL		18,65

COSTO DE VENTA			
FACTURA N°		001-002-000003998	
Cantidad	Producto	Costo Unitario	Costo total
8	PERFIL CORREA G 80X2	14,00	112,00
4	TUBO RECT 60X40 X2	18,96	75,84
1	FUNDA SUELDA AGA	23,00	23,00
1	DILUYENTE GALON LATI	5,16	5,16
1	FONDO GRIS GALON 301A	23,50	23,50
	TOTAL		239,50

COSTO DE VENTA			
FACTURA N°		001-002-000003999	
Cantidad	Producto	Costo Unitario	Costo total
2	CODO DESAGUE PLASTIGAMA 50MMX90	0,87	1,74
2	TUBO ECONOMICO 50MM	2,68	5,36
1	TEE 1/2	0,65	0,65
1	ADAPTADOR 1/2	0,42	0,42
2	BISAGRA MEIKO 3 1/2	1,85	3,70
5	BISAGRA MEIKO 2 1/2	0,70	3,50
1	TOMA CORRIENTE POLARI 16A BLANCO	1,84	1,84
1	INTERRUPTOR SENCILLO 15A 125V BLANCO	1,75	1,75
3	CAJETIN DE PASO ABS XILED 100X100X70MM	0,55	1,65
1	DISCO CORTE MADERA 4"	3,68	3,68
5	LIBRA DE CLAVO DE 2 1/2	1,00	5,00
5	ALAMBRE DE RECOCIDO #18 LIBRA	0,95	4,75
1	JGO TERRAJA JEM 1-2" 3-4" 1"	5,68	5,68
4	ASPERSOR PLAST EMPORAL 3/4"	1,85	7,40
2	CODO 1/2 PLAST	0,35	0,70
2	UNION 1/2 - PL ROSCABLE	0,42	0,85
1	SIFON ACORDEON 11/2	3,00	3,00
	TOTAL		51,66

13-19 de noviembre de 2023

COSTO DE VENTA			
FACTURA N°		001-002-000004000	
Cantidad	Producto	Costo Unitario	Costo total
2	ADITEC ADIHONGO	3,25	6,50
	TOTAL		6,50

COSTO DE VENTA			
FACTURA N°		001-002-000004001	
Cantidad	Producto	Costo Unitario	Costo total
2	CEMENTO HOLCIN 50KG	7,01	14,01
1	TABLA DE ENCOFRADO	3,40	3,40
1	LIBRA DE CLAVO DE 2 1/2	1,00	1,00
	TOTAL		18,41

COSTO DE VENTA			
FACTURA N°		001-002-000004002	
Cantidad	Producto	Costo Unitario	Costo total
4	LATEX BLANCO GALON	4,00	16,00
	TOTAL		16,00

COSTO DE VENTA			
FACTURA N°		001-002-000004003	
Cantidad	Producto	Costo Unitario	Costo total
4	CUMBRERO DRT PLUS ALU 340X3000	6,12	24,48
	TOTAL		24,48

COSTO DE VENTA			
FACTURA N°		001-002-000004005	
Cantidad	Producto	Costo Unitario	Costo total
2	TUBO CUAD 75X2	29,82	59,64
	TOTAL		59,64

COSTO DE VENTA			
FACTURA N°		001-002-000004006	
Cantidad	Producto	Costo Unitario	Costo total
30	TUBO 1/2 DE AGUA	5,58	167,40
30	CODO 1/2 PLAST	0,35	10,50
15	TEE ROSCA 1/2 RIVAL	0,32	4,80
4	LLAVE EDESA ANGULAR 1/2"1/2 LAV C MANG	6,98	27,92
2	BROCA TOLSEN P/CONCRETO 6MM (1/4)	0,35	0,70
30	UNION 1/2 - PL ROSCABLE	0,42	12,71
5	TEFLON G	0,98	4,90
15	PERMATEX 1.5 ONZ	1,44	21,60
4	UNION UNIVERSAL PP ROABLE 1/2	0,85	3,40
5	TAPON MACHO	0,35	1,75
5	TAPON HEMBRA 1/2	0,35	1,75
50	ABRAZADERA ABIERTA 1/2	0,15	7,50
50	TACO FISHERS #6 GRIS	0,02	1,00
50	TORNILLO C/REDONDA 2"X8	0,04	2,05
2	HERRAJE KIT UNIVERSAL MANIJA EDESA	6,25	12,50

1	VALVULA RAPTOR ESFER 1/2"	2,90	2,90
	TOTAL		283,38

COSTO DE VENTA			
FACTURA N°		001-002-000004007	
Cantidad	Producto	Costo Unitario	Costo total
4	TUBO ECONOMICO 110MM	5,25	21,00
4	CODO DESAGUE 110MMX90 PLASTIGAM	3,00	12,00
4	TEE 1/2	0,65	2,60
5	CODO 1/2 PLAST	0,35	1,75
2	CEMENTO HOLCIN 50KG	7,01	14,01
2	TUBO ECONOMICO 50MM	2,08	4,16
3	CODO ECO 50MMX90 INYECTABLE	0,87	2,61
2	TEE DESAGUE EPIGO-CAMPA 50MM PLAST	1,25	2,50
1	TEFLON G	0,98	0,98
	TOTAL		61,61

COSTO DE VENTA			
FACTURA N°		001-002-000004008	
Cantidad	Producto	Costo Unitario	Costo total
10	CEMENTO HOLCIN 50KG	7,01	70,06
2	TABLA DE ENCOFRADO	3,40	6,80
	TOTAL		76,86

COSTO DE VENTA			
FACTURA N°		001-002-000004009	
Cantidad	Producto	Costo Unitario	Costo total
3	INDULESS BLANCO GL	10,00	30,00
2	DILUYENTE GALON LATI	5,16	10,33
6	PLASTICO 2M NEGRO	0,90	5,40
2	BROCHA BRICO 2"	1,26	2,52
2	ADITEC ADIHONGO	3,25	6,50
2	PINTURA SATINADA GRIS NUBE GALON	15,30	30,60
2	LATEX BLANCO GALON	4,00	8,00
2	DISCO FLAP 40 GRIT	1,20	2,40
3	RODILLO ANTIGOTA PRIMER PRECIO 22CM	2,50	7,50
2	BROCHA SUMO 5"	2,00	4,00
1	ELASTOFIBRA GALON MASILLA BLANCO	15,70	15,70
2	WYPE FUNDA 200G ALG ECONO	1,40	2,80
4	LUSTRE #5	0,35	1,40
1	PINTURA SATINADA ROSADO GALON	15,30	15,30
5	PLASTICO 1.5 NEGRO	0,80	4,00
	TOTAL		146,45

COSTO DE VENTA			
FACTURA N°		001-002-000004010	
Cantidad	Producto	Costo Unitario	Costo total
1	FONDO GRIS LITRO 301B	7,00	7,00
2	TUBO CUAD NEGRO 3/4X1.5	5,00	10,00
25	TIRAFONDO 1/4" X 2	0,05	1,25
25	TACO FISCHER #10	0,06	1,50
8	BISAGRAS 5/8X3 (16X80	1,30	10,40
1	PICAPORTE CARELERO #5 5/8" * 8"	1,98	1,98
2	LIBRA DE SUELDA AGA 6011	2,00	4,00
1	DISCO DESBATO 7"	2,24	2,24
	TOTAL		38,37

COSTO DE VENTA			
FACTURA N°		001-002-000004011	
Cantidad	Producto	Costo Unitario	Costo total
5	CEMENTO HOLCIN 50KG	7,01	35,03
	TOTAL		35,03

COSTO DE VENTA			
FACTURA N°		001-002-000004012	
Cantidad	Producto	Costo Unitario	Costo total
1000	LADRILLO	0,23	230,00
	TOTAL		230,00

COSTO DE VENTA			
FACTURA N°		001-002-000004013	
Cantidad	Producto	Costo Unitario	Costo total
2	FOCO LED A60, 120V BOQUILLA	0,90	1,80
2	BOQUILLA DE CAUCHO VOLTECK	0,22	0,44
1	DUCHA ELECTRICA ST-02 5400W	10,32	10,32
1	BREAKER PARA DUCHA ELECT 50AMP 2 POLOS	5,45	5,45
1	CINTA NEGRA AISLANT 3M 19M	1,25	1,25
1	DESTORNILLADOR ESTRELLAA	1,20	1,20
2	PICAPORTE PLANO PORTA CANDADO 3" 75MM TROPICALIZADO	0,52	1,04
2	PICAPORTE REFORZ 2 1/2 60MM TROPICALIZADO	0,52	1,04
	TOTAL		22,54

COSTO DE VENTA			
FACTURA N°		001-002-000004014	
Cantidad	Producto	Costo Unitario	Costo total
25	PERFIL CORREA G 80X1.5	11,00	275,00
15	TUBO CUAD 75X2	29,82	447,31
	TOTAL		722,31

COSTO DE VENTA			
FACTURA N°		001-002-000004015	
Cantidad	Producto	Costo Unitario	Costo total
4	TUBO CUAD 75X2	29,82	119,28
	TOTAL		119,28

COSTO DE VENTA			
FACTURA N°		001-002-000004016	
Cantidad	Producto	Costo Unitario	Costo total
1	DILUYENTE GALON LATI	5,16	5,16
4	GRANITO G602/240X65X1.8MM	72,55	290,20
	TOTAL		295,36

COSTO DE VENTA			
FACTURA N°		001-002-000004017	
Cantidad	Producto	Costo Unitario	Costo total
8	KANAL PRE PINTADO METRO	2,25	18,00
7	GANCHOS PARA CANAL K5	1,25	8,75
2	TAPA CANAL K5	1,00	2,00
1	BAJANTE 3	1,02	1,02
	TOTAL		29,77

COSTO DE VENTA			
FACTURA N°		001-002-000004018	
Cantidad	Producto	Costo Unitario	Costo total
10	CEMENTO ATENAS X LIBRA	0,10	1,00
0,5	TUBO P/COTINA DORADO 3/4 6.4MTS	8,65	4,33
4	LIIJA DE AGUA ABRACOL 240	0,30	1,20
1	CODO ECO 75MM X 90 GRIS	1,50	1,50
1	VALVULA DE GAS DOMESTICA UNIC	4,42	4,42
1	EMPASTE EXTERIOR 20KG MONOCOMPONENTE	12,53	12,53
1	PORC. LATINA TABACO 2KG	1,08	1,08
2	TERMINAL TRADICIONAL 3/4"	0,18	0,36
2	PEL PLAFON ABIERTO 3/4	0,12	0,24
2	PEL. SOPORTE P/TECHO 3/4" 5CM	0,12	0,24
	TOTAL		26,90

COSTO DE VENTA			
FACTURA N°		001-002-000004019	
Cantidad	Producto	Costo Unitario	Costo total
3	TECHO FORTE INDULES 6.00M X 0.3MM	20,00	60,00
	TOTAL		60,00

COSTO DE VENTA			
FACTURA N°		001-002-000004020	
Cantidad	Producto	Costo Unitario	Costo total
1	LITRO DILUYENTE	1,32	1,32
1	DISCO HIERRA ALUMINO ABRA 4"	0,55	0,55
1	LIBRA DE SUELDA AGA 6011	2,00	2,00
	TOTAL		3,87

COSTO DE VENTA			
FACTURA N°		001-002-000004021	
Cantidad	Producto	Costo Unitario	Costo total
1	CASCO P/SOLDAR C/OORUIMIENTO AUTOMAIO NO REGULAR TOTA	32,52	32,52
	TOTAL		32,52

COSTO DE VENTA			
FACTURA N°		001-002-000004023	
Cantidad	Producto	Costo Unitario	Costo total
5	VALVULA RAPTOR ESFER 1/2"	2,00	10,00
10	CODO 1/2 PLAST	0,35	3,50
10	NEPLO PERDIDO 1/2	0,55	5,50
20	TACO FISHERS #6 GRIS	0,02	0,40
20	ABRAZADERA ABIERTA 1/2	0,15	3,00
20	TORNILLO P/BROCA C/AVELLANA 1-1/2"X 8	0,04	0,80
5	TEE 1/2	0,65	3,25

COSTO DE VENTA			
FACTURA N°		001-002-000004023	
Cantidad	Producto	Costo Unitario	Costo total
1	TUBO ABASTO PINOD BLANCO AQUADAME 78X50CM	1,26	1,26
	TOTAL		27,71

COSTO DE VENTA			
FACTURA N°		001-002-000004024	
Cantidad	Producto	Costo Unitario	Costo total
8	CEMENTO HOLCIN 50KG	7,01	56,05
1	BROCHA SUMO 6"	1,79	1,79
1	BROCHA MANGO NATURAL OYODA 3" CERDAS PP	1,26	1,26
1	RODILLO DE FELPA TOTAL 230MM	2,23	2,23
	TOTAL		61,33

COSTO DE VENTA			
FACTURA N°		001-002-000004025	
Cantidad	Producto	Costo Unitario	Costo total
600	AUTOPERFORA P/BROCA GRADO 2 ROSCA 12"X 2 1/2	0,03	18,00
2	BROCHA SUMO 1	0,37	0,74
	TOTAL		18,74

COSTO DE VENTA			
FACTURA N°		001-002-000004026	
Cantidad	Producto	Costo Unitario	Costo total
1	REDUCTO RIVAL 75MM X 50MM	1,60	1,60
1	TEFLON G	0,98	0,98
20	ALAMBRE DE RECOCIDO #18 LIBR	0,95	19,00
1	CAJETIN OCTAGONAL PLAST	0,55	0,55
2	CAJETIN RECTA BEIGE ECO	0,32	0,64
100	CEMENTO HOLCIN 50KG	7,01	700,62
	TOTAL		723,39

COSTO DE VENTA			
FACTURA N°		001-002-000004027	
Cantidad	Producto	Costo Unitario	Costo total
5	GUANTE MASTER NITRITEX PLUS HEAVY DUTY L	3,15	15,75
	TOTAL		15,75

COSTO DE VENTA			
FACTURA N°		001-002-000004028	
Cantidad	Producto	Costo Unitario	Costo total
1	IMPERCOAT GALON PINTUCO	22,60	22,60
1	CEPILLO TOLSEN P/MADERA ACERO	2,48	2,48
1	BROCHA 4"	1,00	1,00
1	ESPATULA 2" MANGO DE CAUCHO	0,72	0,72

COSTO DE VENTA			
FACTURA N°		001-002-000004028	
Cantidad	Producto	Costo Unitario	Costo total
1	ESPEJO BISELADO 60*60 5MM LED122	31,69	31,69
1	LIJA FANDELI D/AGUA #360	0,40	0,40
	TOTAL		58,89

COSTO DE VENTA			
FACTURA N°		001-002-000004029	
Cantidad	Producto	Costo Unitario	Costo total
8	VARILLA TREFILADA 6MM	1,45	11,60
1	VARILLA MIVROALEADA 8MMX12	4,73	4,73
1	MALLA CERNIR ARENA	1,75	1,75
4	VARILLA MICROALEADA 10MMX12	8,86	35,43
	TOTAL		53,50

COSTO DE VENTA			
FACTURA N°		001-002-000004030	
Cantidad	Producto	Costo Unitario	Costo total
4	PERNO CABEZ HEX GALV 12X2 1/2	0,55	2,20
1	PERNO GALV COCO 1/4X2-1/2"	0,22	0,22
	TOTAL		2,42

COSTO DE VENTA			
FACTURA N°		001-002-000004031	
Cantidad	Producto	Costo Unitario	Costo total
1	DISCO DIAMANTE SECO SANFLEX 4"	3,00	3,00
2	ALAMBRE DE RECOCIDO #18 LIBRA	0,95	1,90
2	ESMALTE INDULESS NEGRO LITRO	2,49	4,97
1	LIBRA SUELDA RHINO 6011 1/8	1,56	1,56
	TOTAL		11,43

COSTO DE VENTA			
FACTURA N°		001-002-000004034	
Cantidad	Producto	Costo Unitario	Costo total
5	CODO DESAGUE 75MMX90 PLASTIGAMA	1,50	7,50
3	TUBO ECONOMICO 75MM	3,12	9,37
4	VARILLA MIVROALEADA 8MMX12	4,73	18,91
2	VARILLA TREFILADA 6MM	1,94	3,88
	TOTAL		39,66

COSTO DE VENTA			
FACTURA N°		001-002-000004035	
Cantidad	Producto	Costo Unitario	Costo total
1	FONDO GRIS GALON 301A	23,50	23,50
1	INDULESS NEGRO GL	9,53	9,53

COSTO DE VENTA			
FACTURA N°		001-002-000004035	
Cantidad	Producto	Costo Unitario	Costo total
1	DISCO FLAP 40 GRIT	1,20	1,20
1	DISCO FLAP GRIT 60	1,14	1,14
2	DISCO CORTE 7" NORTON	1,50	3,00
1	PLATINA 1/2 X 1/	2,00	2,00
3	DILUYENTE GALON LATI	5,16	15,49
1,5	SUELDA INDULESS 6011 X LIBR	2,00	3,00
	TOTAL		58,86

COSTO DE VENTA			
FACTURA N°		001-002-000004036	
Cantidad	Producto	Costo Unitario	Costo total
20	CEMENTO HOLCIN 50KG	7,01	140,12
1	TRANSPORTE	1,20	1,20
	TOTAL		141,32

COSTO DE VENTA			
FACTURA N°		001-002-000004037	
Cantidad	Producto	Costo Unitario	Costo total
2	CEMENTO HOLCIN 50KG	7,01	14,01
	TOTAL		14,01

COSTO DE VENTA			
FACTURA N°		001-002-000004038	
Cantidad	Producto	Costo Unitario	Costo total
2	PRENSA EN FORMA C 4" CMT C/AMARILLO	3,25	6,50
5	DISCO CORTE 7" NORTON	1,50	7,50
2	DISCO FLAP 40 GRIT	1,20	2,40
600	AUTOPERFORA P/BROCA GRADO 2 ROSCA 12"X 2 1/2	0,03	18,00
100	AUTOPERFORANTE 10X3"	0,04	4,00
1	6013 FUNDA SUELDA AGA 6013	23,00	23,00
	TOTAL		61,40

COSTO DE VENTA			
FACTURA N°		001-002-000004039	
Cantidad	Producto	Costo Unitario	Costo total
4	TABLA DE ENCOFRADO	3,40	13,60
1	ALAMBRE DE RECOCIDO #18 LIBRA	0,95	0,95
2	LIBRA DE CLAVO DE 2"	0,65	1,30
	TOTAL		15,85

COSTO DE VENTA			
FACTURA N°		001-002-000004040	
Cantidad	Producto	Costo Unitario	Costo total
1	JUEGO HERRAMIENTAS BLACK A DEKER	192,63	192,63
	TOTAL		192,63

COSTO DE VENTA			
FACTURA N°		001-002-000004042	
Cantidad	Producto	Costo Unitario	Costo total
1	PINTURA SATINADA GRIS NUBE GALON	15,30	15,30
1	WYPE FUNDA 200G ALG ECONO	1,40	1,40
	TOTAL		16,70

COSTO DE VENTA			
FACTURA N°		001-002-000004044	
Cantidad	Producto	Costo Unitario	Costo total
40	CEMENTO HOLCIN 50KG	7,01	280,25
8	CORREA DE 80X3	14,00	112,00
5	DISCO CORTE 7" NORTON	1,50	7,50
1	INDULESS NEGRO GL	2,49	2,49
	TOTAL		402,23

COSTO DE VENTA			
FACTURA N°		001-002-000004045	
Cantidad	Producto	Costo Unitario	Costo total
0,5	MALLA P/TUMBADO	16,45	8,23
	TOTAL		8,23

COSTO DE VENTA			
FACTURA N°		001-002-000004046	
Cantidad	Producto	Costo Unitario	Costo total
6	BISAGRA TORNEADA 2 UERPO 5/8 /ORIFICIO 106GR	0,80	4,80
2	AGARRADERA ADLER CROMADA 128MM	1,15	2,30
1	AGARRADERA ARCO PUNTA ADLER 096MM	2,32	2,32
	TOTAL		9,42

COSTO DE VENTA			
FACTURA N°		001-002-000004047	
Cantidad	Producto	Costo Unitario	Costo total
50	BLOQUE 10	0,45	22,50
	TOTAL		22,50

COSTO DE VENTA			
FACTURA N°		001-002-000004049	
Cantidad	Producto	Costo Unitario	Costo total
5	GRAPA GALV 1 1/4 X9	0,85	4,25
	TOTAL		4,25

COSTO DE VENTA			
FACTURA N°		001-002-000004050	
Cantidad	Producto	Costo Unitario	Costo total
5	TECHO FORTE INDU 3.60 X 0.30MM	13,24	66,20
	TOTAL		66,20

COSTO DE VENTA			
FACTURA N°		001-002-000004052	
Cantidad	Producto	Costo Unitario	Costo total
500	LADRILLO	0,23	115,00
	TOTAL		122,51

COSTO DE VENTA			
FACTURA N°		001-002-000004053	
Cantidad	Producto	Costo Unitario	Costo total
8	NOVAZINC GALV 6MTRS	11,85	94,83
4	NOVAZINC GALV 4.2	6,42	25,68
200	AUTOPER GALVA 2"	0,01	2,00
	TOTAL		122,51

COSTO DE VENTA			
FACTURA N°		001-002-000004056	
Cantidad	Producto	Costo Unitario	Costo total
4	TABLA DE ENCOFRADO	3,40	13,60
2	CEMENTO HOLCIN 50KG	7,01	14,01
2	LISTON	1,60	3,20
	TOTAL		30,81

COSTO DE VENTA			
FACTURA N°		001-002-000004057	
Cantidad	Producto	Costo Unitario	Costo total
1	ANGULO 1"X1/8	5,65	5,65
2	BISAGRA 3/8X2	0,02	0,04
2	SILICONA ACETICA USO GENERAL BLANCO 280GR	1,90	3,80
1	ESMALTE INDULESS GRIS CLARO LITRO	2,50	2,50
1	LITRO DILUYENTE	1,32	1,32
20	TIRAFONDO A1/4X11/2	0,03	0,60
	TOTAL		13,91

COSTO DE VENTA			
FACTURA N°		001-002-000004058	
Cantidad	Producto	Costo Unitario	Costo total
4	TUBO CUAD 75X2	29,82	119,28
	TOTAL		119,28

20-26 de Noviembre de 2023

COSTO DE VENTA			
FACTURA N°		001-002-000004060	
Cantidad	Producto	Costo Unitario	Costo total
6	CEMENTO HOLCIN 50KG	7,01	42,04
	TOTAL		42,04

COSTO DE VENTA			
FACTURA N°		001-002-000004061	
Cantidad	Producto	Costo Unitario	Costo total
4	VARILLA MICROALEADA 12MMX12	12,07	48,28
	TOTAL		48,28

COSTO DE VENTA			
FACTURA N°		001-002-000004063	
Cantidad	Producto	Costo Unitario	Costo total
1	TEE DESAGUE EPIGO-CAMPA 50MM PLAST	1,25	1,25
2	CODO ECO 50MMX90 INYECTABLE	0,87	1,74
2	TEE DESAGUE 110M PLASTIG	3,25	6,50
1	REDUCCION 4-3	3,00	3,00
1	TUBO ECONOMICO 50MM	2,08	2,08
1	PEGATUBO PEQUEN	1,12	1,12
1	CODO DESAGUE 75MMX90 PLASTIGAMA	1,50	1,50
	TOTAL		17,19

COSTO DE VENTA			
FACTURA N°		001-002-000004064	
Cantidad	Producto	Costo Unitario	Costo total
8	TUBO PVC DESAGUE 110MMX3MTRS PLASTIGAMA	10,36	82,88
2	VARILLA MICROALEADA 12MMX12	12,08	24,16
1	CODO 110X45° RIVAL	3,03	3,03
1	CEMENTO HOLCIN 50KG	7,01	7,01
	TOTAL		117,08

COSTO DE VENTA			
FACTURA N°		001-002-000004066	
Cantidad	Producto	Costo Unitario	Costo total
1	EMPASTE INTERIOR 20KG MONOCOMPONENT	5,12	5,12
2	LIJA DE AGUA ABRACOL 240	0,27	0,55
1	LATEX BLANCO HUESO CANECA	18,60	18,60
2	RODILLO DE FELPA TOTAL 230MM	3,59	7,18
2	LATEX BLANCO HUESO GALON	4,00	8,00
2	BROCHA MANGO ROJO SYD 3"	1,05	2,10
2	LIJA FANDELI 180	0,40	0,80
1	LUSTRE #6	0,22	0,22
	TOTAL		42,57

COSTO DE VENTA			
FACTURA N°		001-002-000004067	
Cantidad	Producto	Costo Unitario	Costo total
28	CEMENTO HOLCIN 50KG	7,01	196,17
2	VARILLA MICROALEADA 8MMX12	4,73	9,45
2	VARILLA MICROALEADA 12MMX12	12,08	24,16
	TOTAL		229,79

COSTO DE VENTA			
FACTURA N°		001-002-000004068	
Cantidad	Producto	Costo Unitario	Costo total
20	ZINC GALVATECH 5MTRS	10,95	219,00
14	PERFIL CORREA G 60X30X10 2MM	8,36	117,04
200	AUTOPER GALVA 2"	0,01	2,00
1	INDULESS NEGRO GL	9,53	9,53
1	DILUYENTE GALON LATI	5,16	5,16
1	GRATA TOLSEN P/TALADRO 5PZS 77552	2,64	2,64
	TOTAL		355,37

COSTO DE VENTA			
FACTURA N°		001-002-000004070	
Cantidad	Producto	Costo Unitario	Costo total
1	SOLDADORA INVERSORA DC 110/220V	164,00	164,00
	TOTAL		164,00

COSTO DE VENTA			
FACTURA N°		001-002-000004071	
Cantidad	Producto	Costo Unitario	Costo total
17	PERFIL CORREA G 80X1.5	11,00	187,00
2	INDULESS ROJO CAOBA GL	8,50	17,00
2	DILUYENTE GALON LAT	5,16	10,33
1	CEPILLO TOLSEN COPA RISADA 3X5/8"	2,35	2,35
1	PISTOLA P/PINTAR CAFETERA INDUS TOTAL 450W 800M	32,68	32,68

COSTO DE VENTA			
FACTURA N°		001-002-000004071	
Cantidad	Producto	Costo Unitario	Costo total
3	CEMENTO HOLCIN 50KG	7,01	21,02
	TOTAL		270,38

COSTO DE VENTA			
FACTURA N°		001-002-000004072	
Cantidad	Producto	Costo Unitario	Costo total
3	CEMENTO HOLCIN 50KG	7,01	21,02
1	REDUCCION 4-2	1,25	1,25
1	TEE DESAGUE 110MM OROSTYLE	3,25	3,25
	TOTAL		25,52

COSTO DE VENTA			
FACTURA N°		001-002-000004073	
Cantidad	Producto	Costo Unitario	Costo total
397	TORNILLO EMBUTIDO P/AGLOME NEGRO 1"X8	0,02	7,94
11	TORNILLO P/BROCA C/AVELLANA 1-1/2"X 8	0,35	3,89
1	TAPA PLASTICA INDUMA 2" X 4" TOMA DOBLE BLANCA	0,20	0,20
	TOTAL		12,03

COSTO DE VENTA			
FACTURA N°		001-002-000004074	
Cantidad	Producto	Costo Unitario	Costo total
1	CAJA ATORNILLADOR EMTOP	55,32	55,32
	TOTAL		55,32

COSTO DE VENTA			
FACTURA N°		001-002-000004075	
Cantidad	Producto	Costo Unitario	Costo total
1	LATEX BLANCO GALON	4,00	4,00
1	LATEX VERDE FUCSIA GALON	5,32	5,32
	TOTAL		9,32

COSTO DE VENTA			
FACTURA N°		001-002-000004076	
Cantidad	Producto	Costo Unitario	Costo total
1	VALVULA ESFERIA TIPO COMPA 3/4" PVC ROSCABLE	1,50	1,50
1	CHEQUE HORIZONTAL 1-2 ITP0005	8,90	8,90
	TOTAL		10,40

COSTO DE VENTA			
FACTURA N°		001-002-000004077	
Cantidad	Producto	Costo Unitario	Costo total
9	NOVAZINC GALV 3.6	7,16	64,45
4	TUBO PVC GRIS 4"	3,89	15,56
5	TEE DESAGUE 110MM OROSTYLE	2,65	13,25
1	FLEXOMETRO WOOD 5M	2,03	2,03

COSTO DE VENTA			
FACTURA N°		001-002-000004077	
Cantidad	Producto	Costo Unitario	Costo total
100	AUTOPER GALVA 2"	0,01	1,00
	TOTAL		96,29

COSTO DE VENTA			
FACTURA N°		001-002-000004078	
Cantidad	Producto	Costo Unitario	Costo total
600	AUTOPERFORA P/BROCA GRADO 2 ROSCA 12"X 2 1/2	0,03	18,00
4	CUMBRERO DRT PLUS ALU 340X300	6,12	24,48
	TOTAL		42,48

COSTO DE VENTA			
FACTURA N°		001-002-000004079	
Cantidad	Producto	Costo Unitario	Costo total
3	CEMENTO HOLCIN 50KG	3,00	9,00
	TOTAL		9,00

COSTO DE VENTA			
FACTURA N°		001-002-000004080	
Cantidad	Producto	Costo Unitario	Costo total
1	TUBO CUADRA NEGRO 1 1/4X1.5	8,00	8,00
1	ANGULO 1"X1/8	5,65	5,65
8	PERNO GALV. COCO 5/16X2"	0,12	0,96
	TOTAL		14,61

COSTO DE VENTA			
FACTURA N°		001-002-000004081	
Cantidad	Producto	Costo Unitario	Costo total
8	VARILLA MIVROALEADA 8MMX12	4,73	37,82
11	VARILLA MICROALEADA 10MMX12	8,86	97,43
8	VARILLA MICROALEADA 12MMX12	12,08	96,65
8	ALAMBRE DE RECOCIDO #18 LIBRA	0,95	7,60
2	LIBRA DE CLAVO DE 2"	0,65	1,30
2	TUBO CUAD 75X2	29,82	59,64
2	MALLA ELECTRO 15X15X4.5	25,32	50,64
3	LIBRA DE SUELDA AGA 6011	2,00	6,00

COSTO DE VENTA			
FACTURA N°		001-002-000004081	
Cantidad	Producto	Costo Unitario	Costo total
20	CEMENTO HOLCIN 50KG	7,01	140,12
6	PERFIL CORREA G 80X1.5	8,36	50,16
20	VARILLA TREFILADA 6MM	1,94	38,82
6	TECHO FORTE INDULES 6.00M X 0.3MM	20,00	120,00
1000	LADRILLO	0,23	230,00
4	ARENA FINA	22,00	88,00
4	ARENA GRUESA	23,00	92,00
5	LATEX TURQUESA GALON	4,00	20,00
1	RESINA LATINA	2,85	2,85
	TOTAL		1.139,03

COSTO DE VENTA			
FACTURA N°		001-002-000004082	
Cantidad	Producto	Costo Unitario	Costo total
1	DILUYENTE GALON LATI	5,16	5,16
2	NEGRO MATE UNIDAS GL 1015A	16,25	32,50
3	DISCO CORTE 7" NORTON	1,50	4,50
	TOTAL		42,16

COSTO DE VENTA			
FACTURA N°		001-002-000004084	
Cantidad	Producto	Costo Unitario	Costo total
2	CEMENTO HOLCIN 50KG	7,01	14,01
10	TACO FISHERS #6 GRIS	0,02	0,20
	TOTAL		14,21

COSTO DE VENTA			
FACTURA N°		001-002-000004085	
Cantidad	Producto	Costo Unitario	Costo total
1	SILICON ABRO WHITE	2,50	2,50
2	TIRAFONDO 1/4" X 2"	0,05	0,10
2	TACO FISCHER #10	0,06	0,12
1	SIFON ACORDION PLAS 1 1/4	3,00	3,00
1	SELLO EDESA DE CERA P/INODORO SC001319000100	1,98	1,98
	TOTAL		7,70

COSTO DE VENTA			
FACTURA N°		001-002-000004086	
Cantidad	Producto	Costo Unitario	Costo total
9	PERFIL CORREA G 60X1.5	9,00	81,00
2	CEMENTO HOLCIN 50KG	7,01	14,01
16	NOVAZINC GALV 4.2	3,74	59,84
	TOTAL		154,85

COSTO DE VENTA			
FACTURA N°		001-002-000004087	
Cantidad	Producto	Costo Unitario	Costo total
1	ALAMBRE DE PUA CEBU 400M	32,00	32,00
6	LIBRA DE GRAPA	0,80	4,80
	TOTAL		36,80

COSTO DE VENTA			
FACTURA N°		001-002-000004088	
Cantidad	Producto	Costo Unitario	Costo total
4	TUBO RECT 25X50 2X1X6	15,35	61,40
	TOTAL		61,40

COSTO DE VENTA			
FACTURA N°		001-002-000004089	
Cantidad	Producto	Costo Unitario	Costo total
4	TUBO RECT 25X50 2X1X6	15,35	61,40
3	ANGULO 1 1/2X3/16	11,74	35,22
7	TUBO CUAD NEGRO 3/4X1.5	5,00	35,00
2	DISCO CORTE 7" NORTON	1,50	3,00
1	SINTETICO PLUS BLANCO GALON	19,85	19,85
1	DILUYENTE GALON LATI	5,16	5,16
2	WYPE FUNDA 200G ALG ECONO	1,40	2,80
2	DISCO FLAP 40 GRIT	1,20	2,40
2	DISCO FLAP GRIT 120	0,80	1,60
1	LIBRA DE SUELDA AGA 6011	2,00	2,00
1	VIDRIO P/SOLDAR #12	0,22	0,22
1	ALAMBRE FLUX SIN GAS 0.9MM 1KG	5,64	5,64
1	CEPILLO TOLSEN P/MADERA ACERO	2,48	2,48
1	PLAYO TOLSEN PRESION P/LATERO 250M	6,23	6,23
1	TERMINAL TRADICIONAL 3/4"	0,18	0,18
	TOTAL		183,18

COSTO DE VENTA			
FACTURA N°		001-002-000004090	
Cantidad	Producto	Costo Unitario	Costo total
0,5	LIBRA DE CLAVO 3 "	1,60	0,80
0,5	LIBRA CLAVO 6"	0,89	0,45
	TOTAL		1,25

COSTO DE VENTA			
FACTURA N°		001-002-000004092	
Cantidad	Producto	Costo Unitario	Costo total
200	AUTOPER GALVA 2	0,01	2,00
	TOTAL		2,00

COSTO DE VENTA			
FACTURA N°		001-002-000004094	
Cantidad	Producto	Costo Unitario	Costo total
3	LLAVE EDESA ANGULAR 1/2"1/2 LAV C MANG	6,98	20,94
3	LLAVE EDESA ANGULAR 1/2"X15/16 INOD C/MANG	8,75	26,25
2	ABRO SILICON CARTUCHO TRANSPA 1200	1,06	2,12
1	TEFLON G	0,98	0,98
3	SIFON ACORDEON 11/2	3,00	9,00
1	REJILLA PARA PISO 2" REDONDA DANU	2,00	2,00
3	LLAVE LAVA MANOS RAPTOR	6,98	20,94
1	SELLO EDESA DE CERA P/INODORO SC001319000100	1,98	1,98
1	BREAKER P/CAJA 1/2 THQP 30A	4,00	4,00
	TOTAL		88,21

COSTO DE VENTA			
FACTURA N°		001-002-000004095	
Cantidad	Producto	Costo Unitario	Costo total
8	MALLA ELECTRO D=3.5 15X15	18,20	145,60
15	TRANSPORTE	1,20	18,00
	TOTAL		163,60

COSTO DE VENTA			
FACTURA N°		001-002-000004096	
Cantidad	Producto	Costo Unitario	Costo total
3	VIGA V6 15X15 VARILLA 10	22,01	66,03
5	ALAMBRE DE RECOCIDO #18 LIBRA	0,95	4,75
8	TRANSPORTE	1,20	9,60
	TOTAL		80,38

COSTO DE VENTA			
FACTURA N°		001-002-000004097	
Cantidad	Producto	Costo Unitario	Costo total
500	TORNILLO C/REDONDA 1"X8	0,04	20,00
1	TRANSPORTE	1,20	1,20
	TOTAL		21,20

COSTO DE VENTA			
FACTURA N°		001-002-000004098	
Cantidad	Producto	Costo Unitario	Costo total
1	TUBO REDON GALVA 1 1/2 X 1.5	13,00	13,00
1	INTERRUPTOR SENCILLO + TOMA 2P +T	1,98	1,98
1	ESMALTE UNICO CAOBA LT	2,50	2,50
	TOTAL		17,48

COSTO DE VENTA			
FACTURA N°		001-002-000004099	
Cantidad	Producto	Costo Unitario	Costo total
6	TUBO CUAD NEGRO 3/4X1.5	5,00	30,00
2	BISAGRAS 5/8X3 (16X80)	1,30	2,60
1	PICAPORTE CARCELERO #3 3/8"*41/2	0,80	0,80
	TOTAL		33,40

COSTO DE VENTA			
FACTURA N°		001-002-000004100	
Cantidad	Producto	Costo Unitario	Costo total
5	CEMENTO HOLCIN 50KG	7,01	35,03
8	CHUPON DE CHANCHO ACERO	0,60	4,80
200	AUTOPER GALVA 2	0,01	2,00
3	TUBO 1/2 DE AGUA	5,58	16,74
1	DISCO DIAMANTE SECO SANFLEX 4"	3,00	3,00
3	LIBRA SUELDA RHINO 6011 1/8	1,56	4,68
	TOTAL		66,25

COSTO DE VENTA			
FACTURA N°		001-002-000004101	
Cantidad	Producto	Costo Unitario	Costo total
1	DILUYENTE GALON LATI	5,16	5,16
1	INDULESS NEGRO GL	9,53	9,53
	TOTAL		14,69
FACTURA N°		001-002-000004103	
Cantidad	Producto	Costo Unitario	Costo total
6	Tubo Abasto Pinod Blanco Aquadame 78x50cm	1,26	7,56
	TOTAL		7,56

COSTO DE VENTA			
FACTURA N°	001-002-000004104		
Cantidad	Producto	Costo Unitario	Costo total
1	TUBO CUAD NEGRO 1"X1.5	8,00	8,00
1	ANGULO 1 1/4X1/8	7,00	7,00
3	BISAGRA TORNEADA 2 UERPO 5/8 /ORIFICIO 106GR	0,80	2,40
	TOTAL		17,40

COSTO DE VENTA			
FACTURA N°	001-002-000004105		
Cantidad	Producto	Costo Unitario	Costo total
2	BISAGRA MEIKO 3"	0,70	1,40
2	BISAGRA TORNEADA 2 UERPO 5/8 /ORIFICIO 106GR	0,80	1,60
3	TUBO REDONDO GALVANI 2"X1.5	17,59	52,77
1	MULTI PRIMER GRIS LT 990B	5,68	5,68
1	DILUYENTE GALON LATI	5,16	5,16

COSTO DE VENTA			
FACTURA N°	001-002-000004105		
Cantidad	Producto	Costo Unitario	Costo total
2	VARILLA MIVROALEADA 8MMX12	4,73	9,45
1	INDULESS ROJO OXIDO GL	9,88	9,88
4	ID MALLA HEXAGONAL 5/8 30/150 X METRO	8,01	32,04
	TOTAL		117,99

COSTO DE VENTA			
FACTURA N°	001-002-000004106		
Cantidad	Producto	Costo Unitario	Costo total
10	CHOVA 10CM	1,40	14,00
	TOTAL		14,00

COSTO DE VENTA			
FACTURA N°	001-002-000004108		
Cantidad	Producto	Costo Unitario	Costo total
55	CEMENTO HOLCIN 50KG	7,01	385,34
1	CODO 2" 45°	1,55	1,55
1	PEGATUBO PEQUEÑ	1,12	1,12
1	DISCO TOLSEN C/METAL 41/2	0,93	0,93
1	UNION 1/2 - PL ROSCABLE	0,42	0,42
2	ANGULO 1 1/2X1/8	11,74	23,48
1	PANEL PUERTA 2X1	21,40	21,40
1	DISCO CORTE 7" NORTON	1,00	1,00
2	SUELDA INDULESS 6011 X LIBRA	2,00	4,00
2	BISAGRAS 5/8X3 (16X80)	1,30	2,60
1	ESMALTE PINTULUX ALUMINIO 1/4	5,20	5,20
2	LITRO DILUYENTE	1,32	2,64
	TOTAL		449,68

COSTO DE VENTA			
FACTURA N°		001-002-000004109	
Cantidad	Producto	Costo Unitario	Costo total
1	TABLA DE ENCOFRADO	3,40	3,40
2	VARILLA MICROALEADA 12MMX12	12,08	24,16
2	LISTON	1,60	3,20
1	DISCO HIERRA ALUMINO ABRA 4"	0,46	0,46
2	LIBRA DE CLAVO DE 2 1/2	1,00	2,00
1	ALAMBRE DE RECOCIDO #18 LIBRA	0,95	0,95
1	VARILLA MIVROALEADA 8MMX12	4,73	4,73
10	LADRILLO	0,23	2,30
0,2	CLAVO ACERO JAPONES 2"	6,83	1,37
3	BISAGRA 3/8X2	0,02	0,06
11	TUBO CUAD NEGRO 1"X1.5	8,00	88,00
6	BISAGRA TORNEADA 2 UERPO 5/8 /ORIFICIO 106GR	0,80	4,80
1	ANGULO 1"X1/8	5,65	5,65
4	LIBRA SUELDA RHINO 6011 1/8	1,56	6,24
	TOTAL		147,32

COSTO DE VENTA			
FACTURA N°		001-002-000004110	
Cantidad	Producto	Costo Unitario	Costo total
5	GRAPA GALV 1 1/4 X9	1,42	7,10
2	ALAMBRE MOTTO ROJO 200MT IDEAL	22,40	44,80
	TOTAL		51,90

COSTO DE VENTA			
FACTURA N°		001-002-000004111	
Cantidad	Producto	Costo Unitario	Costo total
2	SELLA MOTOR GRIS	4,00	8,00
1	CINTA NEGRA AISLANT 3M 19M	1,25	1,25
10	ALAMBRE GALVANIZAO #14	1,22	12,20
1	LIJA NORTON 280	0,22	0,22
	TOTAL		21,67

COSTO DE VENTA			
FACTURA N°		001-002-000004112	
Cantidad	Producto	Costo Unitario	Costo total
2	ADITEC ADIHONGO	3,25	6,50
	TOTAL		6,50

COSTO DE VENTA			
FACTURA N°		001-002-000004113	
Cantidad	Producto	Costo Unitario	Costo total
8	BARRA CUADRADA LISA 9"	3,54	28,32
8	LIBRA SUELDA RHINO 6011 1/8	1,56	12,48
1	DISCO DESBASTO 4"	1,89	1,89
1	ESMALTE INDULESS BLANCO LITRO	2,50	2,50
1	DILUYENTE GALON LATI	5,16	5,16
1	GRATA	2,64	2,64
1	FONDO GRIS LITRO 301B	23,50	23,50
1	INDULESS NEGRO GL	2,49	2,49
	TOTAL		78,98

COSTO DE VENTA			
FACTURA N°		001-002-000004114	
Cantidad	Producto	Costo Unitario	Costo total
1	TUBO PVC GRIS 4"	3,89	3,89
0,1	MANGUERA 1/2 P/VERDE	22,32	2,23
	TOTAL		6,12

COSTO DE VENTA			
FACTURA N°		001-002-000004115	
Cantidad	Producto	Costo Unitario	Costo total
2	TAPON MACHO	0,35	0,70
1	CODO DESAGUE 110MMX90 PLASTIGAMA	3,00	3,00
1	TEE 1/2	0,65	0,65
4	CODO 1/2 PLAST	0,35	1,40
1	TUBERIA ROSCABLE CUATRITUBO 1/2"X 6 MTRS PLASTIGAMA	8,05	8,05
1	TEFLON G	0,98	0,98
1	PEGATUBO 1/2	1,03	1,03
1	REDUCCION 4-2	1,25	1,25
1	TEE DESAGUE 110M PLASTIG	3,25	3,25
	TOTAL		20,31

COSTO DE VENTA			
FACTURA N°		001-002-000004116	
Cantidad	Producto	Costo Unitario	Costo total
2	PERFIL CORREA G 80X2	14,00	28,00
7	PERFIL CORREA G 60X30X10 2MM	8,36	58,52
7	TECHO FORTE INDU 3.60 X 0.30MM	13,24	92,68
1	INDULESS ROJO OXIDO GL	8,50	8,50
2	LIBRA SUELDA RHINO 6011 1/8	1,56	3,12
1	DISCO TOLSEN C/METAL 41/2	0,91	0,91
100	AUTOPERFORA P/BROCA GRADO 2 ROSCA 12"X 2 1/2	0,03	3,00
1	NIVEL DE ALUMINIO TOTAL 60CM C/3 BURBUJAS	5,89	5,89
2	LITRO DILUYENTE	1,32	2,64
2	CEMENTO HOLCIN 50KG	7,01	14,01
0,5	ARENA FINA	22,00	11,00
120	LADRILLO	0,23	27,60
2	CANAL METAL 6 MTRS K5	28,96	57,92
10	GANCHOS PARA CANAL K5	1,25	12,50
4	TAPA CANAL K5	1,00	4,00
1	BAILEJO BELLOTA	4,00	4,00
1	BIDON NORMAL	1,00	1,00
	TOTAL		335,29

COSTO DE VENTA			
FACTURA N°		001-002-000004118	
Cantidad	Producto	Costo Unitario	Costo total
1	TUBO PVC P/DESAGUE 50MM X3MTRS	4,50	4,50
1	TUBO 1/2 DE AGUA	5,58	5,58
2	CODO 1/2 PLAST	0,35	0,70
1	PEGATUBO PEQUEN	1,12	1,12
	TOTAL		11,90

COSTO DE VENTA			
FACTURA N°		001-002-000004119	
Cantidad	Producto	Costo Unitario	Costo total
22	KUBITEJA 3.6	25,00	550,00
	TOTAL		550,00

COSTO DE VENTA			
FACTURA N°		001-002-000004120	
Cantidad	Producto	Costo Unitario	Costo total
0,5	Arena fina	22,00	11,00
0,05	Grava	16,00	0,80
8	Cemento holcin 50kg	7,01	56,05
6	Varilla microaleada 12mmx12	12,08	72,49
8	Tabla de encofrado	3,40	27,20
2	Libra de clavo de 2 1/2	2,61	5,22
1	Libra de clavo 3 "	1,60	1,60
0,05	Arena gruesa	0,95	0,05
5	Liston	1,60	8,00
3	Porcelanato 60x60 mtro 2	12,10	36,30
4	Latin premium 25kg porcelana	8,00	32,00
40	Ladrillo	0,23	9,20
5	Alambre de recocido #18libra	0,95	4,75
	TOTAL		264,65

COSTO DE VENTA			
FACTURA N°		001-002-000004130	
Cantidad	Producto	Costo Unitario	Costo total
7	VARILLA MICROALEADA 12MMX12	12,08	84,57
0,5	ALAMBRE RECOCIDO #18 ROLLO	0,95	0,48
	TOTAL		85,04

COSTO DE VENTA			
FACTURA N°		001-002-000004122	
Cantidad	Producto	Costo Unitario	Costo total
4	CEMENTO HOLCIN 50KG	7,01	28,02
	TOTAL		28,02

COSTO DE VENTA			
FACTURA N°		001-002-000004127	
Cantidad	Producto	Costo Unitario	Costo total
1	BARRA CUADRADA LISA 9"	3,54	3,54
18	TACO FISCHER #10	0,06	1,08
6	TACO FISHERS #6 GRIS	0,02	0,12
18	TORNILLO P/BROCA C/AVELLANA 1-1/2"X 8	0,35	6,37
7	TORNILLO C/REDONDA 2"X8	0,04	0,29
1	BROCA SUMO CONCRETO 6MM 1/4	0,52	0,52

COSTO DE VENTA			
FACTURA N°		001-002-000004127	
Cantidad	Producto	Costo Unitario	Costo total
1	BROCA TOLSEN COBALTO 3/16 METAL	1,79	1,79
	TOTAL		10,17

COSTO DE VENTA			
FACTURA N°		001-002-000004129	
Cantidad	Producto	Costo Unitario	Costo total
8	VARILLA MICROALEADA 12MMX12	12,08	96,65
0,5	ALAMBRE RECOCIDO #18 ROLLO	29,25	14,63
	TOTAL		111,27

COSTO DE VENTA			
FACTURA N°		001-002-000004125	
Cantidad	Producto	Costo Unitario	Costo total
3	MALLA GALLONERA 25X30 2X150	92,00	276,00
	TOTAL		276,00

COSTO DE VENTA			
FACTURA N°		001-002-000004124	
Cantidad	Producto	Costo Unitario	Costo total
0,5	CEMENTO HOLCIN 50KG	7,01	3,50
3	LATA DE ARENA FINA	22,00	66,00
6	LADRILLO	0,23	1,38
	TOTAL		70,88

COSTO DE VENTA			
FACTURA N°		001-002-000004128	
Cantidad	Producto	Costo Unitario	Costo total
1	PORTA ELETRODOS TOLSEN 300A	7,90	7,90
	TOTAL		7,90

COSTO DE VENTA			
FACTURA N°		001-002-000004123	
Cantidad	Producto	Costo Unitario	Costo total
1	TUBO CUADRA NEGRO 1 1/4X1.5	8,00	8,00
4	BARRA CUADRADA LISA 9"	3,54	14,16
	TOTAL		22,16

COSTO DE VENTA			
FACTURA N°		001-002-000004134	
Cantidad	Producto	Costo Unitario	Costo total
15	PERFIL CORREA G 80X1.5	11,00	165,00
COSTO DE VENTA			
FACTURA N°		001-002-000004134	
Cantidad	Producto	Costo Unitario	Costo total
20	PERFIL CORREA G 60X1.5	8,41	168,25
	TOTAL		333,25

COSTO DE VENTA			
FACTURA N°		001-002-000004146	
Cantidad	Producto	Costo Unitario	Costo total
40	AUTOPERFORANTE 10X1"	0,03	1,20
	TOTAL		1,20

COSTO DE VENTA			
FACTURA N°		001-002-000004136	
Cantidad	Producto	Costo Unitario	Costo total
5	FOCO LED A60, 120V BOQUILLA	0,90	4,50
5	CINTA AISLANTE NEGRA TOTAL 10YD X A 18MM X ESPESOR 0.13MM	0,32	1,60
5	BOQUILLA PLAFON T/TICINO PLASTICA IM ME	0,98	4,90
5	TOMA SUMO P/EMP DOBLE POLARIZADO	0,88	4,40
0,5	CABLE ANDES FLEX 12 AWG	30,00	15,00
0,5	CABLE ANDES FLEX 10 AWG VERDE	1,40	0,70
1	TEFLON PEQ	0,38	0,38
1	TUBO 1/2 DE AGUA	5,58	5,58
1	DISCO HIERRA ALUMINO ABRA 4"	0,46	0,46
	TOTAL		37,52

COSTO DE VENTA			
FACTURA N°		001-002-000004141	
Cantidad	Producto	Costo Unitario	Costo total
1	TUBO CUAD NEGRO 3/4X1.5	5,00	5,00
1	DISCO DESBASTO 4"	1,89	1,89
	TOTAL		6,89

COSTO DE VENTA			
FACTURA N°		001-002-000004149	
Cantidad	Producto	Costo Unitario	Costo total
100	LADRILLO	0,23	23,00
30	BLOQUE DE 8 CM	0,40	12,00
10	CEMENTO HOLCIN 50KG	7,01	70,06
10	VARILLA MICROALEADA 10MMX12	8,86	88,57
2	VARILLA MIVROALEADA 8MMX12	4,73	9,45
6	VARILLA TREFILADA 6MM	1,94	11,65
3	ALAMBRE DE RECOCIDO #18 LIBRA	0,95	2,85
2	LIBRA DE CLAVO DE 2 1/2	1,00	2,00
2	DISCO CORTE METAL TOTAL 4 1/2	2,13	4,26
COSTO DE VENTA			
FACTURA N°		001-002-000004149	
Cantidad	Producto	Costo Unitario	Costo total
15	TRANSPORTE	15,00	225,00
	TOTAL		425,84
COSTO DE VENTA			
FACTURA N°		001-002-000004147	
Cantidad	Producto	Costo Unitario	Costo total
3	LIBRA SUELDA ELEFANTE	2,00	6,00
20	BISAGRAS 5/8X3 (16X80)	1,30	26,00
3	ANGULO 1"X1/8	5,65	16,95
1	TRANSPORTE	1,00	1,00
	TOTAL		49,95
COSTO DE VENTA			
FACTURA N°		001-002-000004142	
Cantidad	Producto	Costo Unitario	Costo total
10	CEMENTO HOLCIN 50KG	7,01	70,06
	TOTAL		70,06
COSTO DE VENTA			
FACTURA N°		001-002-000004140	
Cantidad	Producto	Costo Unitario	Costo total
10	LADRILLO	0,23	2,30
0,5	CEMENTO HOLCIN 50KG	7,01	3,50
2	LATA DE ARENA FINA	0,95	1,90
1	FOCO LED A60, 120V BOQUILLA	0,90	0,90
	TOTAL		8,60

COSTO DE VENTA			
FACTURA N°		001-002-000004148	
Cantidad	Producto	Costo Unitario	Costo total
1	LLAVE COCINA PARED FIORI CUELLO FLEXIBLE NEGRO CH14934	15,26	15,26
1	TEFLON PEQ.	0,38	0,38
	TOTAL		15,64

COSTO DE VENTA			
FACTURA N°		001-002-000004143	
Cantidad	Producto	Costo Unitario	Costo total
200	BLOQUE DE 8 CM	0,45	90,00
1	ARENA FINA	0,95	0,95
	TOTAL		90,95

COSTO DE VENTA			
FACTURA N°		001-002-000004145	
Cantidad	Producto	Costo Unitario	Costo total
8	CORREA DE 80X3	14,00	112,00
4	TUBO RECT 60X40 X2	18,96	75,84
1	FUNDA SUELDA AGA	23,00	23,00
20	CEMENTO HOLCIN 50KG	7,01	140,12
1	FONDO GRIS GALON 301A	23,50	23,50
1	INDULESS NEGRO GL	9,39	9,39
5	DISCO CORTE 7" NORTON	1,50	7,50
2	ARENA GRUESA	23,00	46,00
3	GRABA CUBICO	16,00	48,00
1	DILUYENTE GALON LATI	1,32	1,32
1	DISCO CORTE NORTON 14"	1,14	1,14
1	ESCOBA	1,75	1,75
1	TUBO ECONOMICO 110MM	5,25	5,25
10	MANGUERA DE GAS X METRONEGRA REFITTEX	31,00	310,00
	TOTAL		804,81

COSTO DE VENTA			
FACTURA N°		001-002-000004144	
Cantidad	Producto	Costo Unitario	Costo total
10	PERFIL CORREA G 80X2	14,00	140,00
1	DILUYENTE GALON LATI	1,32	1,32
	TOTAL		141,32

COSTO DE VENTA			
FACTURA N°		001-002-000004135	
Cantidad	Producto	Costo Unitario	Costo total
15	PERFIL CORREA G 80X1.5	11,00	165,00
20	PERFIL CORREA G 60X1.5	9,00	180,00
	TOTAL		345,00

COSTO DE VENTA			
FACTURA N°		001-002-000004152	
Cantidad	Producto	Costo Unitario	Costo total
3	PINT SPRAY SUMO NEGRO BRILLANTE 3	0,89	2,66
2	SPRAY VERDE	0,94	1,88
2	SPRAY DORADO ABRO	2,50	5,00
3	PIOLA #4 CA 200GR	1,75	5,25
	TOTAL		14,79

COSTO DE VENTA			
FACTURA N°		001-002-000004151	
Cantidad	Producto	Costo Unitario	Costo total
20	TABLA DE ENCOFRADO	3,40	68,00
	TOTAL		68,00

COSTO DE VENTA			
FACTURA N°		001-002-000004153	
Cantidad	Producto	Costo Unitario	Costo total
5	VARILLA MICROALEADA 12MMX12	12,08	60,41
16	TABLA DE ENCOFRADO	3,40	54,40
4	VARILLA TREFILADA 6MM	1,91	7,64
1	DISCO CORTE 7" NORTON	1,50	1,50
	TOTAL		123,94

COSTO DE VENTA			
FACTURA N°		001-002-000004159	
Cantidad	Producto	Costo Unitario	Costo total
10	VARILLA MIVROALEADA 8MMX12	4,73	47,27
10	VARILLA MICROALEADA 12MMX12	12,08	120,81
5	ALAMBRE DE RECOCIDO #18 LIBRA	0,95	4,75
	TOTAL		172,83

COSTO DE VENTA			
FACTURA N°		001-002-000004158	
Cantidad	Producto	Costo Unitario	Costo total
1	TALADRO PERUTOR TOTAL 750W 1/2" AJUTE REVERIBLE	38,00	38,00
1	ET ESME ANG 4 1/2" 750W	43,00	43,00
1	SIERRA CIRCULAR BED MOD:CS1004 1400W	58,00	58,00
	TOTAL		139,00

COSTO DE VENTA			
FACTURA N°		001-002-000004156	
Cantidad	Producto	Costo Unitario	Costo total
1	VARILLA MICROALEADA 12MMX12	12,08	12,08
2	CEMENTO HOLCIN 50KG	7,01	14,01
	TOTAL		26,09

COSTO DE VENTA			
FACTURA N°		001-002-000004154	
Cantidad	Producto	Costo Unitario	Costo total
5	TECHO FORTE INDULE 3MTRS	11,24	56,20
1	TRASLUCIDO 4.20	35,55	35,55
	TOTAL		91,75

COSTO DE VENTA			
FACTURA N°		001-002-000004155	
Cantidad	Producto	Costo Unitario	Costo total
16	PERFIL CORREA G 80X2	14,00	224,00
24	TECHO PRE PINTADO 3.60	19,85	476,40
	TOTAL		700,40

COSTO DE VENTA			
FACTURA N°		001-002-000004157	
Cantidad	Producto	Costo Unitario	Costo total
3	CEMENTO HOLCIN 50KG	7,01	21,02
1	TUBO CUAD NEGRO 3/4X1.5	5,00	5,00
	TOTAL		26,02

COSTO DE VENTA			
FACTURA N°		001-002-000004162	
Cantidad	Producto	Costo Unitario	Costo total
2	RASTRILLO DIENTE GRUESO (12 DIENTES) RGBP	3,00	6,00
	TOTAL		6,00

COSTO DE VENTA			
FACTURA N°		001-002-000004164	
Cantidad	Producto	Costo Unitario	Costo total
7	VARILLA MICROALEADA 12MMX12	12,08	84,57
1	DISCO CORTE 7" NORTON	1,50	1,50
3	TABLA DE ENCOFRADO	3,40	10,20
	TOTAL		96,27

COSTO DE VENTA			
FACTURA N°		001-002-000004163	
Cantidad	Producto	Costo Unitario	Costo total
5	CEMENTO HOLCIN 50KG	7,01	35,03
10	TABLA DE ENCOFRADO	3,40	34,00
2	LISTON	1,60	3,20
4	ALAMBRE DE RECOCIDO #18 LIBRA	0,95	3,80
5	VARILLA MICROALEADA 10MMX12	8,86	44,28
2	VARILLA MIVROALEADA 8MMX12	4,73	9,45
6	LATA DE ARENA FINA	0,95	5,70
	TOTAL		135,47

COSTO DE VENTA			
FACTURA N°		001-002-000004161	
Cantidad	Producto	Costo Unitario	Costo total
2	LITRO DILUYENTE	1,32	2,64
1	LATEX Blanco GALON	5,32	5,32

COSTO DE VENTA			
FACTURA N°		001-002-000004161	
Cantidad	Producto	Costo Unitario	Costo total
1	ESMSLTE ANTIC INDULESS BLANCO GALON	2,48	2,48
	TOTAL		10,44

COSTO DE VENTA			
FACTURA N°		001-002-000004166	
Cantidad	Producto	Costo Unitario	Costo total
1	DILUYENTE GALON LATI	5,16	5,16
1	INDULESS ROJO OXIDO GL	9,39	9,39
	TOTAL		14,55

COSTO DE VENTA			
FACTURA N°		001-002-000004168	
Cantidad	Producto	Costo Unitario	Costo total
1	LIMA BELLOTA	3,31	3,31
1	Grapa PE/Lavo P/cable 8mmx 100nnd	1,00	1,00
1	GRAPADORA CLAVADORA TOTAL DE AERO 3 EN 1 GRAPA Y CLAVO	9,65	9,65
	TOTAL		13,96

COSTO DE VENTA			
FACTURA N°		001-002-000004169	
Cantidad	Producto	Costo Unitario	Costo total
200	BLOQUE DE 8 CM	0,40	80,00
4	CEMENTO HOLCIN 50KG	7,01	28,02
1	SUELDA INDULESS 6011 X LIBRA	2,00	2,00
	TOTAL		110,02

COSTO DE VENTA			
FACTURA N°		001-002-000004165	
Cantidad	Producto	Costo Unitario	Costo total
120	LADRILLO	0,23	27,60
8	CEMENTO HOLCIN 50KG	7,01	56,05
1	ELECTRODOS	1,70	1,70
1	DISCO CORTE 7" NORTON	1,50	1,50
3	TABLA DE ENCOFRADO	3,40	10,20
7	VARILLA MICROALEADA 12MMX12	12,08	84,57
	TOTAL		181,62

COSTO DE VENTA			
FACTURA N°		001-002-000004170	
Cantidad	Producto	Costo Unitario	Costo total
5	TUBO CUAD NEGRO 1"X1.5	8,00	40,00
2	BARRA CUAD 12 X 6MTRS	5,93	11,86
2	Tube recto 3/4 X 1 1/2 X 1,5	13,00	26,00

COSTO DE VENTA			
FACTURA N°		001-002-000004170	
Cantidad	Producto	Costo Unitario	Costo total
1	ANGULO 1"X1/8	5,65	5,65
1	PANEL PUERTA 2X1	21,40	21,40
5	BISAGRAS 5/8X3 (16X80)	1,30	6,50
2	PICAPORTES REFORZ 200X15	3,01	6,02
10	TIRAFONDO 1/4X3	0,05	0,50
10	TACO FISCHER #10	0,06	0,60
10	TUBO CUAD 100X2	39,72	397,18
	TOTAL		475,71

Mes de diciembre

COSTO DE VENTA			
FACTURA N°		001-002-000004171	
Cantidad	Producto	Costo Unitario	Costo total
12	TUBO CUAD 75X2	29,821	357,85
16	PERFIL CORREA G 80X2	14,000	224,00
1	FUNDA SUELDA AGA	23,000	23,00
10	TECHO FORTE INDULES 6,00M X 0,3MM	22,162	221,62
10	TECHO FORTE INDU 3,60 X 0,30MM	13,240	132,40
650	AUTOPERFORA P/BROCA GRADO 2 ROSCA 12"X 2 1/2	0,030	19,50
3	CUMBRERO GALVALUME 0,30MM X 3M REYTECHO	7,236	21,71
2	CANAL METAL 6 MTRS K5	19,000	38,00
1	BAJANTE 3"	1,020	1,02
8	DISCO CORTE 7" NORTON	1,500	12,00
2	DILUYENTE GALON LATI	5,165	10,33
2	INDULESS ROJO CAOBA GL	8,500	17,00
2	WYPE FUNDA 200G ALG ECONO	1,400	2,80
2	TAPA CANAL K5	1,339	2,68
	TOTAL		1.083,91

COSTO DE VENTA			
FACTURA N°		001-002-000004172	
Cantidad	Producto	Costo Unitario	Costo total
70	LADRILLO	0,23	16,10
	TOTAL		16,10

COSTO DE VENTA			
FACTURA N°		001-002-000004173	
Cantidad	Producto	Costo Unitario	Costo total
3	CANDADO PLANO DORADOCMT 38MM	1,64	4,92
	TOTAL		4,92

COSTO DE VENTA			
FACTURA N°		001-002-000004174	
Cantidad	Producto	Costo Unitario	Costo total
1	VARILLA MIVROALEADA8MMX12	4,73	4,73
	TOTAL		4,73

COSTO DE VENTA			
FACTURA N°		001-002-000004175	
Cantidad	Producto	Costo Unitario	Costo total
1	VARILLA MICROALEADA 12MMX12	12,08	12,08
	TOTAL		12,08

COSTO DE VENTA			
FACTURA N°		001-002-000004176	
Cantidad	Producto	Costo Unitario	Costo total
1	ESPUMA DE POLIURETANO CANULA 750ML	6,25	6,25
1	PIOLA PONTE SELVA #6 200GR	1,55	1,55
1	FOCO LED 30W SUMO	2,27	2,27
120	LADRILLO	0,23	27,60
5	CEMENTO HOLCIN 50KG	7,01	35,03
1	CINTA NEGRA AISLANT 3M 19M	0,72	0,72
1	VARILLA MIVROALEADA 8MMX12	4,73	4,73
	TOTAL		78,15

COSTO DE VENTA			
FACTURA N°		001-002-000004177	
Cantidad	Producto	Costo Unitario	Costo total
1	Cemento Holcin 50kg	7,01	7,01
	TOTAL		7,01

COSTO DE VENTA			
FACTURA N°		001-002-000004178	
Cantidad	Producto	Costo Unitario	Costo total
2	PICAPORTES REFORZ 200X15	3,0100	6,02
2	PICAPORTES HORIZONTALES 12X150	4,0179	8,04
2	BARRA CUADRADA LISA 9"	3,5400	7,08
1	DILUYENTE GALON LATI	5,1649	5,16
	TOTAL		26,30

COSTO DE VENTA			
FACTURA N°		001-002-000004179	
Cantidad	Producto	Costo Unitario	Costo total
1	CEMENTO HOLCIN 50KG	7,01	7,01
1	TUBO CUADRADO LC NEG 100X100X1,80X6000	44,46	44,46
1	AISLADOR	1,00	1,00
	TOTAL		52,47

COSTO DE VENTA			
FACTURA N°		001-002-000004180	
Cantidad	Producto	Costo Unitario	Costo total
10	TOMACORRIENTE OVALADO DOBLE	1,00	10,00
8	INTERRUPTOR SIMPLE VETO	2,43	19,44
2	CABLE ANDES FLEX 12 AWG	30,00	60,00
1	TRAMONTINA DUCHA ELECTR 4 TEMPERATURA 5500WATTS	15,90	15,90
8	BOQUILLA PLAFON OVAL PLAST T/TICINO	0,98	7,84
1	TANQUE ROTOTANK T/BOTELLA 1300LTS AZUL	82,38	82,38
5	FOCO LED A60, 120V BOQUILLA	0,90	4,50
	TOTAL		200,06

COSTO DE VENTA			
FACTURA N°		001-002-000004181	
Cantidad	Producto	Costo Unitario	Costo total
5	CEMENTO HOLCIN 50KG	7	35,03
	TOTAL		35,03

COSTO DE VENTA			
FACTURA N°		001-002-000004182	
Cantidad	Producto	Costo Unitario	Costo total
2	CEMENTO HOLCIN 50KG	7,0062	14,01
1	LIMA BELLOTA	3,3100	3,31
	TOTAL		17,32

COSTO DE VENTA			
FACTURA N°		001-002-000004183	
Cantidad	Producto	Costo Unitario	Costo total
3	NOVAZINC GALV 2.4	3,74	11,22
0,54	LIBRA CLAVO ZINC CON CAPUCHON	2,00	1,08

COSTO DE VENTA			
FACTURA N°		001-002-000004183	
Cantidad	Producto	Costo Unitario	Costo total
0,5	LIBRA DE CLAVO 4"	1,12	0,56
0,5	LIBRA DE CLAVO DE 2"	0,65	0,33
0,5	LIBRA DE CLAVO DE 2 1/2	1,00	0,50
	TOTAL		13,69

COSTO DE VENTA			
FACTURA N°		001-002-000004184	
Cantidad	Producto	Costo Unitario	Costo total
4	VARILLA MIVROALEADA 8MMX12	4,73	18,91
1	ANGULO 1 1/4X1/8	7,00	7,00
1	DISCO CORTE 7" NORTON	1,50	1,50
	TOTAL		27,41

COSTO DE VENTA			
FACTURA N°		001-002-000004185	
Cantidad	Producto	Costo Unitario	Costo total
2	PERFIL CORREA G 60X1.5	9,00	18,00
20	AUTOPERFORA P/BROCA GRADO 2 ROSCA 12"X 2 1/2	0,06	1,25
2	TABLA DE ENCOFRADO	3,40	6,80
	TOTAL		26,05

COSTO DE VENTA			
FACTURA N°		001-002-000004186	
Cantidad	Producto	Costo Unitario	Costo total
2	ANGULO 1 1/4X1/8	7,00	14,00
2	BISAGRAS 5/8X3 (16X80)	1,30	2,60
	TOTAL		16,60

COSTO DE VENTA			
FACTURA N°		001-002-000004187	
Cantidad	Producto	Costo Unitario	Costo total
3	NOVAZINC GALV 2.4	3,74	11,22
3	LISTON	1,60	4,80
4	MALLA CERNIR ARENA	1,75	7,00

COSTO DE VENTA			
FACTURA N°		001-002-000004187	
Cantidad	Producto	Costo Unitario	Costo total
1	LIBRA CLAVO ZINC CON CAPUCHON	2,00	2,00
1	ALAMBRE DE RECOCIDO #18 LIBRA	0,95	0,95
	TOTAL		25,97

COSTO DE VENTA			
FACTURA N°		001-002-000004188	
Cantidad	Producto	Costo Unitario	Costo total
2	CEMENTO HOLCIN 50KG	7	14,01
	TOTAL		14,01

04-09 de Diciembre de 2023

COSTO DE VENTA			
FACTURA N°		001-002-000004190	
Cantidad	Producto	Costo Unitario	Costo total
8	BARRA CUADRADA LISA 9"	3,54	28,32
2	ANGULO 1"X1/8	5,65	11,30
1	PLATINA DE 1 GUIA 3/4 X 1/8 6MTRS	3,00	3,00
1	DISCO DESBASTO 4"	1,89	1,89
1	DISCO CORTE 7" NORTON	1,50	1,50
	TOTAL		46,01

COSTO DE VENTA			
FACTURA N°		001-002-000004191	
Cantidad	Producto	Costo Unitario	Costo total
6	CEMENTO HOLCIN 50KG	7,01	42,04
	TOTAL		42,04

COSTO DE VENTA			
FACTURA N°		001-002-000004192	
Cantidad	Producto	Costo Unitario	Costo total
1	PERFIL CORREA G 60X30X10 2MM	8,36	8,36
3	LIBRA DE CLAVO DE 2 1/2	1,00	3,00
1	TECHO FORTE INDULE 3MTRS	11,24	11,24
3	LIBRA SUELDA	1,56	4,68
3	LIBRA SUELDA 6011	2,00	6,00
4	CEMENTO HOLCIN 50KG	7,01	28,02
	TOTAL		61,30
COSTO DE VENTA			
FACTURA N°		001-002-000004193	
Cantidad	Producto	Costo Unitario	Costo total
4	CEMENTO HOLCIN 50KG	7,01	28,02
	TOTAL		28,02
COSTO DE VENTA			
FACTURA N°		001-002-000004195	
Cantidad	Producto	Costo Unitario	Costo total
10	VARILLA MIVROALEADA 8MMX12	4,727	47,27
4	VARILLA TREFILADA 6MM	1,909	7,64
10	CEMENTO HOLCIN 50KG	7,006	70,06
10	ALAMBRE DE RECOCIDO #18 LIBRA	0,950	9,50
10	TABLA DE ENCOFRADO	3,400	34,00
2	LIBRA DE CLAVO DE 2"	0,650	1,30
2	LIBRA DE CLAVO DE 2 1/2	1,000	2,00
5	LISTON	1,600	8,00
	TOTAL		179,77

COSTO DE VENTA			
FACTURA N°		001-002-000004196	
Cantidad	Producto	Costo Unitario	Costo total
14	PERFIL CORREA G 80X2	14,000	196,000
400	AUTOPER GALVA 2"	0,010	4,000
1	INDULESS NEGRO GL	9,530	9,530
1	DILUYENTE GALON LATI	5,165	5,165
1	FONDO GRIS LITRO 301B	7,272	7,272
3	DISCO CORTE 7" NORTON	1,500	4,500
2	CEMENTO HOLCIN 50KG	7,006	14,012
20	PAMBIL	1,550	31,000
1	FUNDA SUELDA INDULESS 5KG	15,200	15,200
	TOTAL		286,679

COSTO DE VENTA			
FACTURA N°		001-002-000004197	
Cantidad	Producto	Costo Unitario	Costo total
3	CANDADO TRAVEX PLANO 60MM BRONCE	6,520	19,560
	TOTAL		19,560

COSTO DE VENTA			
FACTURA N°		001-002-000004198	
Cantidad	Producto	Costo Unitario	Costo total
200	BLOQUE DE 8 CM	0,40	80,000
	TOTAL		80,000

COSTO DE VENTA			
FACTURA N°		001-002-000004199	
Cantidad	Producto	Costo Unitario	Costo total
3	DISCO CORTE 7" NORTON	1,7857	5,357
2	DISCO TOLSEN DESV/META 41/2	1,6071	3,214
	TOTAL		8,571

COSTO DE VENTA			
FACTURA N°		001-002-000004201	
Cantidad	Producto	Costo Unitario	Costo total
1	SUELDA INDULESS 6011 XLIBRA	1,260	1,260
2	BISAGRA TORNEADA 0.625"-5/8"X2	2,000	4,000
	TOTAL		5,260

COSTO DE VENTA			
FACTURA N°		001-002-000004202	
Cantidad	Producto	Costo Unitario	Costo total
3	NOVALOSA 6MTRS X0.65	60,00	180,00
3	NOVALOSA 3MTRS	31,00	93,00
10	TUBO CUAD 100X2	40,81	408,13
10	VARILLA MIVROALEADA 8MMX12	4,73	47,27
100	AUTOPERFORANTE 10X1"	0,04	3,90
20	CEMENTO HOLCIN 50KG	7,01	140,12
2	DISCO CORTE 7" NORTON	1,79	3,57
1	INDULESS NEGRO GL	9,53	9,53
1	FUNDA SUELDA ELEFANTE 1/8"	16,52	16,52
4	ALAMBRE DE RECOCIDO #18 LIBRA	0,95	3,80
30	TRANSPORTE	1,20	36,00
	TOTAL		941,85

COSTO DE VENTA			
FACTURA N°		001-002-000004205	
Cantidad	Producto	Costo Unitario	Costo total
5	TABLA DE ENCOFRADO	3,5	17,500
	TOTAL		17,500

COSTO DE VENTA			
FACTURA N°		001-002-000004207	
Cantidad	Producto	Costo Unitario	Costo total
1	REJILLA SUMO ALUMINIO P/BAÑO 4"	1,11	1,11
1	CODO DESAGUE 110MMX90 PLASTIGAMA	3,00	3,00
10	REMACHE 1/8X1"	0,04	0,40
3	VARILLA MICROALEADA 12MMX12	12,08	36,24
1	VARILLA MIVROALEADA 8MMX12	4,73	4,73
6	CEMENTO HOLCIN 50KG	7,01	42,04
4	ALAMBRE DE RECOCIDO #18 LIBRA	0,95	3,80
1	TERMOENCOGIBLE COLOR NEGRO 3MM X METRO	0,24	0,24
2	GRAPA PE C/CLAVO 9MM X100UNI	1,00	2,00
1	CAJETIN RECTA BEIGE ECO	0,32	0,32
5	BREAKER PARA DUCHA ELECT 50AMP 2 POLOS	6,33	31,65
2	CAJA TAR ELECT DE PASO 10X10	1,23	2,46
1	DISCO CORTE METAL TOTAL 4 ½	0,93	0,93
0,35	MANGUERA 1/2 P/VERDE	22,32	7,81
1	TUBO 1/2 DE AGUA	5,58	5,58
1	LLAVE CAMPANOLA AURA KRAUSS	9,85	9,85
5	TAPA PLASTICA INDUMA 2" X 4" TOMA DOBLE BLANCA	0,20	1,00
1	CAJETIN OCTAGONAL PLASTI	0,39	0,39
10	TORNILLO PUNTA BROCA C/ARANDELA 10X2 1/2	0,01	0,10
30	CABLE GEMELO BOBINA #14 X METRO	0,60	18,00
	TOTAL		171,65

COSTO DE VENTA			
FACTURA N°		001-002-000004208	
Cantidad	Producto	Costo Unitario	Costo total
10	CABLE FLEX #12 COLOR VERDE/CARRETE REF450/750V METRO	0,35	3,50
1	CINTA NEGRA AISLANT 3M 19M	0,72	0,72
25	CABLE ANDES FLEX 14 X METRO	0,27	6,70
2	CEMENTO HOLCIN 50KG	7,01	14,01
4	BREAKER P/CAJA 1/2 40A THQP 140GE	6,00	24,00

COSTO DE VENTA			
FACTURA N°		001-002-000004208	
Cantidad	Producto	Costo Unitario	Costo total
0,5	LIBRA DE CLAVO DE 2"	0,65	0,33
0,5	LIBRA DE CLAVO DE 2 ½"	0,96	0,48
2	DISCO CORTE METAL TOTAL 4 ½"	0,93	1,85
1	CODO 3/4 90°	0,80	0,80
2	VARILLA TREFILADA 6MM	1,91	3,82
	TOTAL		56,21

COSTO DE VENTA			
FACTURA N°		001-002-000004210	
Cantidad	Producto	Costo Unitario	Costo total
2	CEMENTO HOLCIN 50KG	7,01	14,01
2	VALVULA RAPTOR ESFER 1/2"	2,74	5,49
1	SIFON ACORDEON 1 1/2"	3,00	3,00
1	ABRO SILICON CARTUCHO TRANSPA 1200	1,95	1,95
1	TEFLON G	0,98	0,98
	TOTAL		25,43

COSTO DE VENTA			
FACTURA N°		001-002-000004212	
Cantidad	Producto	Costo Unitario	Costo total
1	TUBO PVC P/DESAGUE 50MM X3MTRS	4,50	4,50
4	Adactor -40 ROSCA HEMBRA DE 1/2"	0,98	3,92
1	CODO DESAGUE PLASTIGAMA 50MMX90	1	0,87
2	TEE 1/2"	0,65	1,30
1	PEGATUBO PEQUEÑ	1,12	1,12
1	TAPON MACHO 1/2"	0,35	0,35
1	TUBO ECONOMICO 50MM	2	2,02
1	TOTAL		14,08

COSTO DE VENTA			
FACTURA N°		001-002-000004213	
Cantidad	Producto	Costo Unitario	Costo total
1	CEPILLO TOLSEN P/MADERA ACERO	2,48	2,48
1	RODILLO DE ESPONJA PARA PINTAR DON PEPE	1,98	1,98
3	ESCOBA	1,75	5,25
12	PAWERADE FRUTATROP 500ML	0,72	8,64
	TOTAL		18,35

COSTO DE VENTA			
FACTURA N°		001-002-000004214	
Cantidad	Producto	Costo Unitario	Costo total
1	TUBO CUADRA NEGRO 1 1/4X1.5	8,00	8,00
1	TRAVEX 300	13,25	13,25
2	BISAGRA TORNEADA 2 UERPO 5/8 /ORIFICIO 106GR	0,80	1,60
1	FONDO GALON 303A	23,50	23,50
1	INDULESS BLANCO GL	10,00	10,00
	TOTAL		56,35

COSTO DE VENTA			
FACTURA N°		001-002-000004215	
Cantidad	Producto	Costo Unitario	Costo total
150	LADRILLO	0,230	34,500
4	VARILLA MICROALEADA 10MMX12	8,857	35,428
7	CEMENTO HOLCIN 50KG	7,006	49,043
15	LATA DE ARENA FINA	0,950	14,250
2	ALAMBRE DE RECOCIDO #18 LIBRA	0,950	1,900
6	TABLA DE ENCOFRADO	3,400	20,400
1	LIBRA DE CLAVO DE 2"	0,650	0,650
1	LIBRA DE CLAVO DE 2 1/2	1,000	1,000
12	LATA ARENA GRUESA	0,950	11,400
1	LATA DE GRABA	16,000	16,000
1	VARILLA MIVROALEADA8MMX12	8,857	8,857
0,5	EMPASTE EXTERIOR 20KGMONOCOMPONENTE	5,120	2,560
	TOTAL		195,99

COSTO DE VENTA			
FACTURA N°		001-002-000004218	
Cantidad	Producto	Costo Unitario	Costo total
8	VARILLA MICROALEADA 10MMX12	8,86	70,86
26	CEMENTO HOLCIN 50KG	7,01	182,16
1	VARILLA MICROALEADA 12MMX12	12,08	12,08
12	VARILLA TREFILADA 6MM	1,91	22,91
10	TRANSPORTE	1,20	12,00
1	TECHO FORTE INDULES 6.00M X 0.3MM	22,16	22,16
1	TUBO CUAD 75X2	29,82	29,82
20	AUTOPERFORA P/BROCA GRADO 2 ROSCA 12"X 2 1/2	0,03	0,60
3	SUELDA INDULESS 6011 X LIBRA	1,26	3,78
	TOTAL		356,37

COSTO DE VENTA			
FACTURA N°		001-002-000004220	
Cantidad	Producto	Costo Unitario	Costo total
30	CEMENTO HOLCIN 50KG	7,01	210,18
5	NOVALOSA 6MTRS X0.65	60,00	300,00
2	MALLA ELECTRO 15X15X6	38,22	76,44
1	DILUYENTE GALON LATI	5,16	5,16
1	INDULESS NEGRO GL	9,53	9,53
6	TUBO RECTA 150X100X2	84,79	508,71
5	LIBRA DE SUELDA AGA 6011	2,00	10,00
	TOTAL		1.120,03

COSTO DE VENTA			
FACTURA N°		001-002-000004221	
Cantidad	Producto	Costo Unitario	Costo total
2	CEMENTO HOLCIN 50KG	7,01	14,01
	TOTAL		14,01

COSTO DE VENTA			
FACTURA N°		001-002-000004222	
Cantidad	Producto	Costo Unitario	Costo total
4	LATA DE ARENA FINA	0,95	3,80
1	CEMENTO HOLCIN 50KG	7,01	7,01
	TOTAL		10,81

COSTO DE VENTA			
FACTURA N°		001-002-000004223	
Cantidad	Producto	Costo Unitario	Costo total
1	VARILLA MIVROALEADA 8MMX12	4,73	4,73
3	NOVAZINC GALV 3.6	7,16	21,48
	TOTAL		26,21

COSTO DE VENTA			
FACTURA N°		001-002-000004228	
Cantidad	Producto	Costo Unitario	Costo total
2	VALVULA CORTADORA RAPTOR ESFERICA	3,13	6,25
1	DISCO CORTE 7" NORTON	1,50	1,50
	TOTAL		7,75

COSTO DE VENTA			
FACTURA N°		001-002-000004235	
Cantidad	Producto	Costo Unitario	Costo total
0,5	ARENA FINA	22,00	11,00
1	CEMENTO HOLCIN 50KG	7,01	7,01
1,5	LIBRA DE CLAVO 1 1/2	1,30	1,95
	TOTAL		19,96

COSTO DE VENTA			
FACTURA N°		001-002-000004236	
Cantidad	Producto	Costo Unitario	Costo total
11	PERFIL CORREA G 80X1.5	11,00	121,00
1	INDULESS NEGRO GL	11,63	11,63
2	DISCO CORTE 7" NORTON	1,50	3,00
3	SUELDA INDULESS 6011 X LIBRA	1,26	3,78
1	DILUYENTE GALON LAT	5,16	5,16
1	CEMENTO HOLCIN 50KG	7,01	7,01
9	TECHO PRE PINTADO 3.60	19,85	178,65
100	AUTOPERFORANTE 12X 1-1/2"	0,08	7,88
	TOTAL		338,12

COSTO DE VENTA			
FACTURA N°		001-002-000004237	
Cantidad	Producto	Costo Unitario	Costo total
3	TUBO REDON NEGR 1 1/2X1.5 X 6 MTRS	7,00	21,00
3	VARILLA TREFILADA 6MM	1,91	5,73
	TOTAL		26,73

COSTO DE VENTA			
FACTURA N°		001-002-000004240	
Cantidad	Producto	Costo Unitario	Costo total
2	PANEL LED EMPOTRABL CUAD 24W	12,50	25,00
1	INTERRUPTOR MARFIL ANCHO EVLITE	1,75	1,75
1	CINTA NEGRA AISLANT 3M 19M	0,72	0,72
	TOTAL		27,47

COSTO DE VENTA			
FACTURA N°		001-002-000004242	
Cantidad	Producto	Costo Unitario	Costo total
3	BARRA CUADRADA LISA 9"	5	14,81
	TOTAL		14,81

COSTO DE VENTA			
FACTURA N°		001-002-000004244	
Cantidad	Producto	Costo Unitario	Costo total
1	LATEX CORAL GALON	5,11	5,11
1	LATEX BLANCO GALON	4,54	4,54
1	CINTA MASKI 4M9305Q	0,57	0,57
1	BROCHA MANGO ROJO SYD 2"	0,78	0,78
	TOTAL		11,01

COSTO DE VENTA			
FACTURA N°		001-002-000004240	
Cantidad	Producto	Costo Unitario	Costo total
1	TUBO ECONOMICO 50MM	2,021	2,02
2	CODO ECO 50MMX90 INYECTABLE	0,870	1,74
1	PEGATUBO PEQUEÑ	1,120	1,12
	TOTAL		4,88

COSTO DE VENTA			
FACTURA N°		001-002-000004247	
Cantidad	Producto	Costo Unitario	Costo total
1	MALLA ELECTRO 15X15X4.5	25	25,32
	TOTAL		25,32

10 al 16 de Diciembre de 2023

COSTO DE VENTA			
FACTURA N°		001-002-000004250	
Cantidad	Producto	Costo Unitario	Costo total
20	CEMENTO HOLCIN 50KG	7,01	140,12
6	VARILLA MIVROALEADA 8MMX1	4,73	28,36
3	MALLA ELECTRO 15X15X4.5	25,32	75,96
2	SUELDA INDULESS 6011 X LIBRA	1,26	2,52
1	DISCO CORTE SEGMENTADO SUMO CONCRETO	3,89	3,89

COSTO DE VENTA			
FACTURA N°		001-002-000004250	
Cantidad	Producto	Costo Unitario	Costo total
1	MALLA P/TUMBADO	16,45	16,45
4	ALAMBRE DE RECOCIDO #18 LIBR	0,95	3,80
	TOTAL		271,11

COSTO DE VENTA			
FACTURA N°		001-002-000004251	
Cantidad	Producto	Costo Unitario	Costo total
120	BLOQUE DE 8 CM	0,40	48,00
1	VALVULA ESFERICA MANGUER PASO TOTAL 1/2- CROMADO KRAUSS	4,96	4,96
2	CODO 1/2 MANGUERA MANGUER	0,35	0,70
1	ADAPTADOR HEMBRA CEDULA -40 ½	0,98	0,98
1	TEE 1/2 FLEX	0,65	0,65
	TOTAL		55,29

COSTO DE VENTA			
FACTURA N°		001-002-000004256	
Cantidad	Producto	Costo Unitario	Costo total
8	CEMENTO HOLCIN 50KG	7,01	56,05
3	VARILLA MICROALEADA 12MMX12	8,86	26,57
2	DISCO TOLSEN C/METAL 41/2	0,93	1,85
10	ALAMBRE DE RECOCIDO #18 LIBRA	0,95	9,50
1	COLA BLANCA LATINA GALON	7,54	7,54
	TOTAL		101,51

COSTO DE VENTA			
FACTURA N°		001-002-000004265	
Cantidad	Producto	Costo Unitario	Costo total
1	PISTOLA DE CALOR 2000W INDUSTRIAL TOTAL	21	21,46
	TOTAL		21,46

COSTO DE VENTA			
FACTURA N°		001-002-000004268	
Cantidad	Producto	Costo Unitario	Costo total
4	CUMBRERO DRT PLUS ALU 340X3000	6	24,48
	TOTAL		24,48

COSTO DE VENTA			
FACTURA N°		001-002-000004269	
Cantidad	Producto	Costo Unitario	Costo total
1,2	CANAL METAL 6 MTRS K5	19,00	22,80
4	TAPA CANAL K5	1,00	4,00
2	BAJANTE 3"	1,02	2,04
2	REDUCTO RIVAL 75MM X 50MM	1,60	3,20
6	GANCHOS PARA CANAL K5	1,25	7,50
1	SILICON ABRO WHITE	2,50	2,50
20	AUTOPERFORANTE 10X3/4"	0,02	0,40
0,5	LIBRA DE CLAVO 1 ½	1,30	0,65
1	LIBRA DE SUELDA AGA 6011	2,00	2,00
	TOTAL		45,09

COSTO DE VENTA			
FACTURA N°		001-002-000004271	
Cantidad	Producto	Costo Unitario	Costo total
1	MELAMINA BLANCO 2C 2.15X2.44 15MM	49	49,38
	TOTAL		49,38

COSTO DE VENTA			
FACTURA N°		001-002-000004273	
Cantidad	Producto	Costo Unitario	Costo total
1	SELLADOR ACRILICO GL	7,880	7,88
2	SILICON GRIS TEKBOND 300M	6,000	12,00
1	DILUYENTE GALON LATI	5,165	5,16
1	LATIN STANDARD PEGA CERAMIC	3,720	3,72
1	BISAGRA MEIKO 3 ½	1,850	1,85
1	INDULESS ROJO CAOBA GL	8,500	8,50
1	MASILLA TITANIUM TP-300B	6,500	6,50
	TOTAL		45,61

COSTO DE VENTA			
FACTURA N°		001-002-000004274	
Cantidad	Producto	Costo Unitario	Costo total
1	LITRO DILUYENTE	1,32	1,32
1	INTERRUPTOR SOBREPUESTO SENCILLO OVAL BTICINO	0,48	0,48
1	TOMACORRIENTE OVALADO DOBLE	1,34	1,34
	TOTAL		3,14

COSTO DE VENTA			
FACTURA N°		001-002-000004275	
Cantidad	Producto	Costo Unitario	Costo total
10	CEMENTO HOLCIN 50KG	7,01	70,06
4	VARILLA MICROALEADA 12MMX12	12,08	48,32
3	ALAMBRE DE RECOCIDO #18 LIBRA	0,95	2,85
1	COLA BLANCA LATINA GALON	7,54	7,54
4	VARILLA 14	17,19	68,76
2	DISCO DE CORTE DIAMONT WET MOJADO 4" SANFLEX CONTINUO	2,19	4,38
	TOTAL		201,92

COSTO DE VENTA			
FACTURA N°		001-002-000004276	
Cantidad	Producto	Costo Unitario	Costo total
1	PERFIL CORREA C 125X2	25,93	25,93
0,5	LIBRA DE SUELDA AGA 6011	2,00	1,00
TOTAL			26,93

COSTO DE VENTA			
FACTURA N°		001-002-000004277	
Cantidad	Producto	Costo Unitario	Costo total
10	CEMENTO HOLCIN 50KG	7,01	70,06
TOTAL			70,06

COSTO DE VENTA			
FACTURA N°		001-002-000004278	
Cantidad	Producto	Costo Unitario	Costo total
1	TUBO CUAD NEGRO 3/4X1.5	5,00	5,00
1	SINTETICO PINTULUX ROBLE CLARO	6,74	6,74
1	MULTI PRIMER GRIS LT 990B	5,68	5,68
1	LIIJA 150 DE AGUA	0,45	0,45
TOTAL			17,87

COSTO DE VENTA			
FACTURA N°		001-002-000004279	
Cantidad	Producto	Costo Unitario	Costo total
1	MELAMINA BLANCO 2C 2.15X2.44 15MM	48,00	48,00
TOTAL			48,00

COSTO DE VENTA			
FACTURA N°		001-002-000004280	
Cantidad	Producto	Costo Unitario	Costo total
30	TUBO REDON GALV 1 1/4X1.5	9,500	285,00
TOTAL			285,00

COSTO DE VENTA			
FACTURA N°		001-002-000004276	
Cantidad	Producto	Costo Unitario	Costo total
1	PERFIL CORREA C 125X2	25,93	25,93
0,5	LIBRA DE SUELDA AGA 6011	2,00	1,00
TOTAL			26,93

COSTO DE VENTA			
FACTURA N°		001-002-000004284	
Cantidad	Producto	Costo Unitario	Costo total
2	VARILLA MIVROALEADA 8MMX1	1	2,00
	TOTAL		2,00

COSTO DE VENTA			
FACTURA N°		001-002-000004285	
Cantidad	Producto	Costo Unitario	Costo total
2	NOVAZINC GALV 6MTRS	11,85	23,71
2	PERFIL CORREA G 60X30X10 2MM	8,41	16,83
1	VARILLA MIVROALEADA 8MMX12	4,73	4,73
20	AUTOPER GALVA 2"	0,01	0,20
1	DISCO CORTE METAL TOTAL 4 1/2	0,93	0,93
	TOTAL		46,39

COSTO DE VENTA			
FACTURA N°		001-002-000004290	
Cantidad	Producto	Costo Unitario	Costo total
6	CEMENTO HOLCIN 50KG	7,006	42,04
	TOTAL		42,04

COSTO DE VENTA			
FACTURA N°		001-002-000004285	
Cantidad	Producto	Costo Unitario	Costo total
5	SUELDA INDULESS 6011 X LIBRA	1,260	6,30
2	DISCO CORTE 7" NORTON	1,500	3,00
15	DISCO CORTE 7" NORTON	1,500	22,50
1	DILUYENTE GALON LATI	5,165	5,16
	TOTAL		36,96

COSTO DE VENTA			
FACTURA N°		001-002-000004293	
Cantidad	Producto	Costo Unitario	Costo total
10	LADRILLO	0,23	2,30
15	BLOQUE DE 8 CM	0,40	6,00
	TOTAL		8,30

COSTO DE VENTA			
FACTURA N°		001-002-000004294	
Cantidad	Producto	Costo Unitario	Costo total
4	TUBO REDON GALV 1 1/4X1.5	9,500	38,000
3	VARILLA MICROALEADA 10MMX12	8,857	26,571
2	VARILLA MIVROALEADA 8MMX12	4,727	9,454
3	LIBRA DE SUELDA PEGASSO	1,950	5,850
	TOTAL		79,87

COSTO DE VENTA			
FACTURA N°		001-002-000004293	
Cantidad	Producto	Costo Unitario	Costo total
5	CEMENTO HOLCIN 50KG	7	35,03
1	ESCOBA	1,75	1,75
	TOTAL		36,78

COSTO DE VENTA			
FACTURA N°		001-002-000004295	
Cantidad	Producto	Costo Unitario	Costo total
1	VARILLA LIA ACERO INOX 304 6M X 5/16	2	2,48
	TOTAL		2,48

17 al 23 de Diciembre de 2023

COSTO DE VENTA			
FACTURA N°		001-002-000004298	
Cantidad	Producto	Costo Unitario	Costo total
3	TEJA PVC 5.69 TERRACOTA	55	165,00
	TOTAL		165,00

COSTO DE VENTA			
FACTURA N°		001-002-000004300	
Cantidad	Producto	Costo Unitario	Costo total
100	LADRILLO	0,23	23,00
1	TECHO 2.4 NATURAL	9,82	9,82
2	CEMENTO HOLCIN 50KG	7,01	14,01
2	PERFIL CORREA G 80X1.5	11,00	22,00
6	CAJETIN RECTA BEIGE ECO	0,32	1,92
1	DISCO CORTE 7" NORTON	1,50	1,50
1	SUELDA INDULESS 6011 X LIBRA	1,26	1,26
1	CABLE ANDES FLEX 12 AWG	30,00	30,00
1	FOCO DHINO LIGHT 20W	2,36	2,36
2	SYLVANIA FOCO LED 9W SENSOR MOV	3,00	6,00
3	INTERRUPTOR SENCILLO 15A 125V BLANCO	1,75	5,25
3	TOMA CORRIENTE POLARI 16A BLANCO	1,84	5,52
2	CINTA NEGRA AISLANT 3M 19M	0,72	1,45
1	BREAKER P/CAJA 1/2 THQP 30A	4,00	4,00
1	FLOTADOR ESSETI 1/2" P/CISTERNA ITALY	7,80	7,80
1	DURATECHO PLUS 5.00 MTS X 0.30MM	22,35	22,35
	TOTAL		158,24

COSTO DE VENTA			
FACTURA N°		001-002-000004301	
Cantidad	Producto	Costo Unitario	Costo total
1	TANKE ROTOTANQUE 650 LTS AZUL	82,38	82,38
4	TUBO 1/2 DE AGUA	5,58	22,32
2	UNION 1/2 - PL ROSCABLE	0,42	0,85
4	CODO DESAGUE 75MMX90 PLASTIGAMA	2,22	8,88
1	VALVULA CHECK FV	4,96	4,96
1	VALVULA RAPTOR ESFER 1/2"	2,74	2,74
4	TUBO PVC P/DESAGUE 50MM X3MTRS	4,50	18,00
1	FLOTADOR 1/2 BOLA ROJA DANU	2,00	2,00
2	COLLARIN	2,00	4,00
	TOTAL		146,13

COSTO DE VENTA			
FACTURA N°		001-002-000004302	
Cantidad	Producto	Costo Unitario	Costo total
10	ALAMBRE GALVANIZAO #14	1,22	12,20
3	BOQUILLA PLAFON OVAL PLAST T/TICINO	0,98	2,94

COSTO DE VENTA			
FACTURA N°		001-002-000004302	
Cantidad	Producto	Costo Unitario	Costo total
30	AUTOPERFORA P/BROCA GRADO 2 ROSCA 12"X 2 1/2	0,03	0,90
6	TORNILLO P/BROCA C/AVELLANA 1-1/2"X 8	0,35	2,12
	TOTAL		18,16

COSTO DE VENTA			
FACTURA N°		001-002-000004304	
Cantidad	Producto	Costo Unitario	Costo total
1	CABLE MEGATRON FLEX 12	35,40	35,40
3	FOCO DHINO LIGHT 20W	2,36	7,08
3	BOQUILLA PLAFON T/TICINO PLASTICA IM ME	0,98	2,94
3	TUBO REDON NEGR 1 1/2X1.5 X 6 MTRS	7,00	21,00
3	TUBO REDON NEGR 1 1/2X1.5 X 6 MTRS	7,00	21,00
2	PERNO GALV. COCO 5/16X2"	0,12	0,24
2	CADENA GALVA X MTRO	1,95	3,90
1	*PROMO CAMISETA	0,01	0,01
	TOTAL		91,57

COSTO DE VENTA			
FACTURA N°		001-002-000004306	
Cantidad	Producto	Costo Unitario	Costo total
5	CEMENTO HOLCIN 50KG	7	35,03
1	ESCOBA	1,75	1,75
	TOTAL		36,78

COSTO DE VENTA			
FACTURA N°		001-002-000004307	
Cantidad	Producto	Costo Unitario	Costo total
2	TUBO PVC GRIS 4"	3,89	7,78
25	AUTOPERFORANTE 12X 1-1/2"	0,08	1,97
20	REMACHE 1/8X1"	0,04	0,80
1	REDUCCION 4-2	1,25	1,25
	TOTAL		11,80

COSTO DE VENTA			
FACTURA N°		001-002-000004308	
Cantidad	Producto	Costo Unitario	Costo total
2	TUBO CUAD 100X2	40,81	81,63
4	PERFIL CORREA G 80X1.8	11,00	44,00
1	AUTOPLAS NEGRO GL	18,00	18,00
	TOTAL		143,63

COSTO DE VENTA			
FACTURA N°		001-002-000004309	
Cantidad	Producto	Costo Unitario	Costo total
2	VARILLA LIA ACERO INOX 304 6M X 5/16	2,48	4,96
	TOTAL		4,96

COSTO DE VENTA			
FACTURA N°		001-002-000004310	
Cantidad	Producto	Costo Unitario	Costo total
1	CABLE ANDES FLEX 12 AWG	30	30,00
4	PERFIL CORREA G 80X2	14	56,00
1	PERFIL CORREA G 80X2	14,00	14,00
4	DISCO CORTE METAL TOTAL 4 1/2	0,93	3,70
	TOTAL		103,70

COSTO DE VENTA			
FACTURA N°		001-002-000004312	
Cantidad	Producto	Costo Unitario	Costo total
2	SUELDA INDULESS 6011 X LIBRA	2,01	4,02
	TOTAL		4,02

COSTO DE VENTA			
FACTURA N°		001-002-000004314	
Cantidad	Producto	Costo Unitario	Costo total
1000	LADRILLO	0,27	270,00
10	CEMENTO HOLCIN 50KG	7,01	70,06
2	TABLA DE ENCOFRADO	3,40	6,80
1	VARILLA MIVROALEADA 8MMX12	4,73	4,73
	TOTAL		351,59

24 al 30 de Diciembre de 2023

COSTO DE VENTA			
FACTURA N°		001-002-000004316	
Cantidad	Producto	Costo Unitario	Costo total
1	AMOLADORA 4 1/2 RAT TAIL 1200W	60,00	60,00
	TOTAL		60,00

COSTO DE VENTA			
FACTURA N°		001-002-000004317	
Cantidad	Producto	Costo Unitario	Costo total
8	NOVAZINC GALV 6MTRS	11,85	94,83
10	ZINC GALVATECH 5MTRS	12,23	122,30
300	AUTOPERFORANTE 12X 1-1/2"	0,06	18,75
1	CEMENTO HOLCIN 50KG	7,01	7,01
	TOTAL		242,89

COSTO DE VENTA			
FACTURA N°		001-002-000004319	
Cantidad	Producto	Costo Unitario	Costo total
1	TUBO RECTA 3/4 X 1 1/2 X 1.5	13,00	13,00
3	TUBO CUADRA NEGRO 1 1/4X1.5	8,00	24,00
2	BARRA CUADRADA LISA 9"	3,54	7,08
2	*PROMO CAMISETA	0,01	0,02
	TOTAL		44,10

COSTO DE VENTA			
FACTURA N°		001-002-000004320	
Cantidad	Producto	Costo Unitario	Costo total
6	PLASTICO 1.5 NEGRO	0,80	4,80
1	PIOLA #6 20GR	1,75	1,75
	TOTAL		6,55

COSTO DE VENTA			
FACTURA N°		001-002-000004321	
Cantidad	Producto	Costo Unitario	Costo total
1	FUNDA SUELDA RHINO 6011 1/8	12,70	12,70
1	DISCO CORTE METAL DEWALT 14"X3/32"	6,00	6,00
1	*PROMO CAMISETA	0,01	0,01
	TOTAL		18,71

COSTO DE VENTA			
FACTURA N°		001-002-000004323	
Cantidad	Producto	Costo Unitario	Costo total
12	MANGUERA PVC 1/2 LISA TRANSPARE X METRO	0,40	4,80
10	PERFIL CORREA G 80X1.5	11	110,00
	TOTAL		114,80

COSTO DE VENTA			
FACTURA N°		001-002-000004325	
Cantidad	Producto	Costo Unitario	Costo total
2	TUBO 1/2 DE AGUA	5,58	11,16
3	UNION 1/2 - PL ROSCABLE	0,42	1,27
1	UNIVERSAL CEDULA -40 1/2	0,98	0,98
3	TEE 1/2	0,65	1,95
9	CODO 1/2 PLAST	0,35	3,15
1	LLAVE CAMPANOLA AURA KRAUSS	9,85	9,85
1	CAJETIN RECTA BEIGE ECO	0,32	0,32
1	TEFLON G	0,98	0,98
	TOTAL		29,66

COSTO DE VENTA			
FACTURA N°		001-002-000004328	
Cantidad	Producto	Costo Unitario	Costo total
1	DILUYENTE GALON LATI	5,16	5,16
1	NEGRO MATE UNIDAS GL 1015A	16,25	16,25
10	TECHO FORTE INDULES 6.00M X 0.3MM	25	250,00
5	PERFIL CORREA G 80X2	14	70,00
	TOTAL		341,41

COSTO DE VENTA			
FACTURA N°		001-002-000004331	
Cantidad	Producto	Costo Unitario	Costo total
9	NOVAZINC GALV 3.6	7,16	64,45
50	AUTOPERFORANTE 12X 1-1/2"	0,08	3,94
1	LIBRA CLAVO 6"	0,89	0,89
1	CANAL METAL 6 MTRS K5	19,00	19,00
1	BAJANTE 3"	1,02	1,02
2	TAPA CANAL K5	1,00	2,00

COSTO DE VENTA			
FACTURA N°		001-002-000004331	
Cantidad	Producto	Costo Unitario	Costo total
1	TUBO ECONOMICO 50MM	2,02	2,02
1	CODO 2" 45°	2,01	2,01
	TOTAL		95,33

COSTO DE VENTA			
FACTURA N°		001-002-000004337	
Cantidad	Producto	Costo Unitario	Costo total
1	PERMATEX 1.5 ONZ	1,83	1,83
3	TAPON MACHO	0,35	1,05
	TOTAL		2,88

COSTO DE VENTA			
FACTURA N°		001-002-000004338	
Cantidad	Producto	Costo Unitario	Costo total
2	TUBO CUAD NEGRO 1"X1.5	8,00	16,00
1	ANGULO 1"X1/8	5,65	5,65
	TOTAL		21,65

COSTO DE VENTA			
FACTURA N°		001-002-000004339	
Cantidad	Producto	Costo Unitario	Costo total
1	TUBO CUAD 2" NEGRO	19	18,95
	TOTAL		18,95

COSTO DE VENTA			
FACTURA N°		001-002-000004341	
Cantidad	Producto	Costo Unitario	Costo total
4	ZINC GALV 3MT	6,5	25,9
1	LIBRA CLAVO ZINC CON CAPUCHON	1,8	1,8
2	ALAMBRE GALVANIZAO #14	1,2	2,4
1	TUBO 1/2 DE AGUA	5,6	5,6
2	CODO 1/2 PLAST	0,4	0,7
1	TEE ½	0,7	0,7
1	UNIVERSAL CEDULA -40 1/2	1,0	1,0
2	UNION 1/2 - PL ROSCABLE	0,4	0,8
	TOTAL		38,86

COSTO DE VENTA			
FACTURA N°		001-002-000004342	
Cantidad	Producto	Costo Unitario	Costo total
7	VARILLA TREFILADA 6MM	1,91	13,36
1	VARILLA MICROALEADA 12MMX1	12,08	12,08
1	VALVULA RAPTOR ESFER 1/2"	2,74	2,74
1	NEPLO RR PP 1/2 X10CM	0,22	0,22
9	CEMENTO HOLCIN 50KG	7,01	63,06
1	ALAMBRE DE RECOCIDO #18 LIBRA	0,95	0,95
1	UNION 1/2 - PL ROSCABLE	0,42	0,42
1	TEFLON G	0,98	0,98
3	EMPASTE EXTERIOR 20KG MONOCOMPONENTE	5,12	15,36
2	DISCO TOLSEN C/METAL 41/2	0,93	1,85
1	LUSTRE #5	0,35	0,35
1	CHEQUE HORIZONTAL ITAP 3- 4 ITP0006	8,90	8,90
1	VARILLA MICROALEADA 10MMX12	8,86	8,86
7	CABLE FLEXIBLE #10 CARRET	0,90	6,30
2	TUBO ECONOMICO 50MM	2,02	4,04
3	PLASTICO 1.5 NEGRO	0,80	2,40
2	REJILLA 2"	2,00	4,00
1	DISCO DIAMANTE SECO SANFLEX 4"	3,00	3,00
1	TUBO CUAD 75X2	29,82	29,82
2	PERFIL CORREA G 60X30X10 2MM	8,41	16,83
	TOTAL		195,52

COSTO DE VENTA			
FACTURA N°		001-002-000004343	
Cantidad	Producto	Costo Unitario	Costo total
1	DILUYENTE GALON LATI	5,16	5,16
1	INDULESS GRIS MATE LITRO	2,50	2,50
2	DISCO CORTE 7" NORTON	1,50	3,00
50	AUTOPERFORA P/BROCA GRADO 2 ROSCA 12"X 2 1/2	0,03	1,50
1	TUBO CUAD 75X2	29,82	29,82
1	ALAMBRE DE RECOCIDO #18 LIBRA	0,95	0,95
1	LIBRA SUELDA	1,56	1,56
1	BREAKER PARA DUCHA ELECT 50AMP 2 POLOS	6,33	6,33
1	BREAKER PARA DUCHA ELECT 50AMP 2 POLOS	0,46	0,46
1	CHEQUE HORIZONTAL 1-2 ITP0005	6,16	6,16
	TOTAL		57,44

COSTO DE VENTA			
FACTURA N°		001-002-000004344	
Cantidad	Producto	Costo Unitario	Costo total
0,12	MANGUERA PUNTO VERDE 1" X100 DE RIEGO	32,24	3,87
50	AUTOPERFORANTE 12X 1-1/2"	0,08	3,94
1	SILICON ABRO WHITE	2,50	2,50
1	REDUCTO RIVAL 75MM X 50MM	1,60	1,60
	TOTAL		11,91

Anexos 6. Facturas



Emisor: MEGA-APOLO CIA LTDA
RUC: 0993007102001
Matriz: KM 12 VIA A DAULE PARQUE CALIFORNIA 2 BODEGA F-46 -AV 39 N.O DR CAMILO PONCE Y CALLE 24 NO
Correo: facturacion.megapolo@gmail.com
Teléfono: 0997751384
Obligado a llevar contabilidad: SI
Agente de Retención
Resolución Nro. NAC-DNCRASC20-00000001

FACTURA No.001-002-000032250

Número de Autorización:
0310202301099300710200120010020000322503787567811

Fecha y hora de Autorización:
03/10/2023 16:42:45

Ambiente: PRODUCCION
Emisión: NORMAL
Clave de Acceso:



0310202301099300710200120010020000322503787567811

Razón Social: LEON CASTRO ASTRID DEYANIRA
Dirección: LOJA / PALTAS / CATACÓCHA / PANAMERICANA VIA A LOJA SN Y CALLE 18
Fecha Emisión: 03/10/2023
Fecha Vencimiento: 03/10/2023
Vendedor: CÉSPEDES DUQUE HAMER EDISSON

RUC/CI: 1105872946001
Teléfono: 072683310-0985803266
Correo: deyaniralc4@gmail.com
Días de Crédito: 0
Ciudad: PALTAS

Código Principal	Cantidad	Descripción	Detalles Adicionales	Precio Unitario	Descuento	Total
CINPEL1K	4.15	CINTA PELIGRO 1 KILO	Detalle: 4 CINTAS	4.790000	\$1.99	\$17.89
PLASTSTR25C ME CON	6.00	PLAST STRETCH 25CM-ECON		3.790000	\$2.27	\$20.47

Información Adicional

Descripción: LEON CASTRO ASTRID DEYANIRA-FACT#32250

Formas de pago

tras con Utilización del Sistema Bancario: \$42.96 0 días

Subtotal Sin Impuestos:	\$38.36
Subtotal 12%:	\$38.36
Subtotal 0%:	\$0.00
Subtotal No Objeto IVA:	\$0.00
Descuentos:	\$4.26
ICE:	\$0.00
IVA 12%:	\$4.60
Servicio %:	\$0.00
Valor Total:	\$42.96

FORMAS DE PAGO

NSFERENCIAS A LAS CUENTAS:
 DO PICHINCHA CTA CTE # 2100140774 ; BANCO GUAYAQUIL CTA CTE # 0017993968.
 FONOS OFICINA MEGA-APOLO CIA LTDA 0997751384

NO TIENE LOGO

Astrid Deyanira León Castro

PERFILES CATACOCHA

Dirección Matriz: AV. Panamericana vía a Loja y Calle 18

Dirección Sucursal: AV. Panamericana vía a Loja y Calle 18

OBLIGADO A LLEVAR CONTABILIDAD NO

CONTRIBUYENTE RÉGIMEN RIMPE

R.U.C.: 1105872046001

FACTURA

No.: 001-002-000003520

NÚMERO DE AUTORIZACIÓN

0110202301110587204600120010020000035201234567819

FECHA Y HORA DE AUTORIZACIÓN: 07/10/2023 09:00:21

AMBIENTE: PRODUCCIÓN

EMISIÓN: NORMAL

CLAVE DE ACCESO



0110202301110587204600120010020000035201234567819

Razón Social / Nombres y Apellidos: OCHO SERRANO DORIA

Identificación: 1102154851

Fecha: 01/10/2023

Dirección: GUAYAQUIL

Placa / Matricula: Guía

Cod. Principal	Cod. Auxiliar	Cantidad	Descripción	Detalle Adicional	Precio Unitario	Subsidio	Precio sin Subsidio	Descuento	Precio Total
586	586	10.00	TABLA DE ENCOFRADO		3.50	0.00	0.00	0.00	35.00
40	49	5.00	VARILLA MIVROALEADA 8MMX12		5.8929	0.00	0.00	0.00	29.46
326	326	1.00	LIBRA DE CLAVO DE 2"		0.8929	0.00	0.00	0.00	0.89
1299	1299	1.00	DESODIXANTE P/METALE DESOXI PLAST LITSO		4.9107	0.00	0.00	0.00	4.91
603352878 6627	603352878 6627	1.00	COPA TOLSEN TRENADO 3X5/8		3.5714	0.00	0.00	0.00	3.57
35	35	4.00	ALAMBRE DE RECOCIDO #18 LIBRA		0.9821	0.00	0.00	0.00	3.93
906	906	500.00	BLOQUE DE 6 CM		0.4454	0.00	0.00	0.00	223.22
0000	0000	14.00	CEMENTO HOLCIN 50KG		7.5893	0.00	0.00	0.00	106.25
604	604	3.00	LISTON		1.75	0.00	0.00	0.00	5.25

Información Adicional

Email: ochoherranodora@hotmail.com

Teléfono: 0985127977

CONTRIBUYENTE RÉGIMEN RIMPE

Forma de pago	Valor
01 - SIN UTILIZACIÓN DEL SISTEMA FINANCIERO	457.15

SUBTOTAL 12%	372.23
SUBTOTAL 0%	40.25
SUBTOTAL NO OBJETO DE IVA	0.00
SUBTOTAL EXENTO DE IVA	0.00
SUBTOTAL SIN IMPUESTOS	412.48
TOTAL DESCUENTO	0.00
ICE	0.00
IVA 12%	44.67
TOTAL DEVOLUCIÓN IVA	0.00
IRBPNR	0.00
PROPIA	0.00
VALOR TOTAL	457.15
VALOR TOTAL SIN SUBSIDIO	0.00
AHORRO POR SUBSIDIO: (Incluye IVA cuando corresponda)	0.00

NO TIENE LOGO

Astrid Deyanira León Castro

PERFILES CATACOCHA

Dirección: AV. Panamericana vía a Loja y Calle 18
Matriz:

Dirección: AV. Panamericana vía a Loja y Calle 18
Sucursal:

OBLIGADO A LLEVAR CONTABILIDAD: NO

CONTRIBUYENTE RÉGIMEN RIMPE

R.U.C.: 1105872046001

FACTURA

No.: 001-002-000003519

NÚMERO DE AUTORIZACIÓN:
0110202301110587204600120010020000035191234567813

FECHA Y HORA DE AUTORIZACIÓN: 07/10/2023 08:56:12

AMBIENTE: PRODUCCIÓN

EMISIÓN: NORMAL

CLAVE DE ACCESO



Razón Social / Nombres y Apellidos: CRISTIAN BERMEO

Identificación: 1105430852

Fecha: 01/10/2023

Dirección: VELA CRUZ

Placa / Matrícula: Guía

Cod. Principal	Cod. Auxiliar	Cantidad	Descripción	Detalle Adicional	Precio Unitario	Subsidio	Precio sin Subsidio	Descuento	Precio Total
731	731	1.00	TUBO CUAD 75X2		29.4643	0.00	0.00	0.00	29.46
89	89	4.00	PERFIL CORREA G 80X30X10 2MM		11.3393	0.00	0.00	0.00	45.36
1211	1211	2.00	HOJA POLICARBONATO 1/2ZINC P3 TRANS 3.05X0.82		64.2857	0.00	0.00	0.00	128.57
1051	1051	1.00	LIBRA DE SUELDA AGA 8011		2.4554	0.00	0.00	0.00	2.46
770505984 1813	770505984 1813	1.00	DISCO ABRACOL 4" CORTE METAL		0.78	0.00	0.00	0.00	0.78
788213247 4431	788213247 4431	1.00	ESMALTE INDULESS NEGRO LITRO		3.125	0.00	0.00	0.00	3.13
345	345	1.00	LITRO DILUYENTE		1.7957	0.00	0.00	0.00	1.79
1394	1394	100.00	AUTOPERFORANTE 12X 1-1/2"		0.0536	0.00	0.00	0.00	5.36
88	88	2.00	UNION ESQUINA EXTERIOR PL		7.1429	0.00	0.00	0.00	14.29
9999	9999	1.00	CEMENTO HOLCIN 50KG		7.5893	0.00	0.00	0.00	7.59

Información Adicional

Email: bermeo79@gmail.com

Teléfono: 0909068847

CONTRIBUYENTE RÉGIMEN RIMPE

Forma de pago	Valor
20 - OTROS CON UTILIZACION DEL SISTEMA FINANCIERO	267.42

SUBTOTAL 12%	238.77
SUBTOTAL 0%	0.00
SUBTOTAL NO OBJETO DE IVA	0.00
SUBTOTAL EXENTO DE IVA	0.00
SUBTOTAL SIN IMPUESTOS	238.77
TOTAL DESCUENTO	0.00
ICE	0.00
IVA 12%	28.66
TOTAL DEVOLUCIÓN IVA	0.00
IRBPNR	0.00
PROPINA	0.00
VALOR TOTAL	267.42
VALOR TOTAL SIN SUBSIDIO	0.00
AHORRO POR SUBSIDIO: (Incluye IVA cuando corresponda)	0.00

NO TIENE LOGO

Astrid Deyanira León Castro

PERFILES CATACOCHA

Dirección: AV. Panamericana via a Loja y Calle 18
Matriz:

Dirección: AV. Panamericana via a Loja y Calle 18
Sucursal:

OBLIGADO A LLEVAR CONTABILIDAD NO

CONTRIBUYENTE RÉGIMEN RIMPE

R.U.C.: 1105872046001

FACTURA

No. 001-002-000003896

NÚMERO DE AUTORIZACIÓN
0111202301110587204600120010020000038961234567810

FECHA Y HORA DE AUTORIZACIÓN: 02/11/2023 11:27:01

AMBIENTE: PRODUCCIÓN

EMISIÓN: NORMAL

CLAVE DE ACCESO



0111202301110587204600120010020000038961234567810

Razón Social / Nombres y Apellidos: CAMPOVERDE CAMPOVERDE MARIO NICOLAS

Identificación: 1103282032
Fecha: 01/11/2023
Dirección: BRAMADEROS

Placa / Matrícula: Guía

Cod. Principal	Cod. Auxiliar	Cantidad	Descripción	Detalle Adicional	Precio Unitario	Subsidio	Precio sin Subsidio	Descuento	Precio Total
789134521 2985	789134521 2985	2.00	DISCO CORTE 7" NORTON		1.7857	0.00	0.00	0.00	3.57
1005L	1005L	1.00	INDULESS ROJO OXIDO GL		11.377	0.00	0.00	0.00	11.38
1051	1051	5.00	LIBRA DE SUELDA AGA 6011		2.4554	0.00	0.00	0.00	12.28
SUBTOTAL 12%									27.23
SUBTOTAL 0%									0.00
SUBTOTAL NO OBJETO DE IVA									0.00
SUBTOTAL EXENTO DE IVA									0.00
SUBTOTAL SIN IMPUESTOS									27.23
TOTAL DESCUENTO									0.00
ICE									0.00
IVA 12%									3.26
TOTAL DEVOLUCION IVA									0.00
IRBPNR									0.00
PROPINA									0.00
VALOR TOTAL									30.49
VALOR TOTAL SIN SUBSIDIO									0.00
AHORRO POR SUBSIDIO: (Incluye IVA cuando corresponda)									0.00

Información Adicional

Teléfono: 0962201741

CONTRIBUYENTE RÉGIMEN RIMPE

Forma de pago	Valor
01 - SIN UTILIZACIÓN DEL SISTEMA FINANCIERO	30.49

NO TIENE LOGO

Astrid Deyanira León Castro

PERFILES CATACOCHA

Dirección: AV. Panamericana via a Loja y Calle 18
Matriz:

Dirección: AV. Panamericana via a Loja y Calle 18
Sucursal:

OBLIGADO A LLEVAR CONTABILIDAD NO

CONTRIBUYENTE RÉGIMEN RIMPE

R.U.C.: 1105872046001

FACTURA

No. 001-002-000004214

NÚMERO DE AUTORIZACIÓN
0512202301110587204600120010020000042141234567814

FECHA Y HORA DE AUTORIZACIÓN: 21/12/2023 14:18:58

AMBIENTE: PRODUCCIÓN

EMISIÓN: NORMAL

CLAVE DE ACCESO



0512202301110587204600120010020000042141234567814

Razón Social / Nombres y Apellidos: ERIK JHONATHAN MOGRO AGILA

Identificación: 1105328846
Fecha: 05/12/2023
Dirección: CATACOCHA

Placa / Matrícula: Guía

Cod. Principal	Cod. Auxiliar	Cantidad	Descripción	Detalle Adicional	Precio Unitario	Subsidio	Precio sin Subsidio	Descuento	Precio Total
71	71	1.00	TUBO CUADRA NEGRO 1 1/4X1.5		0.8214	0.00	0.00	0.00	0.82
775161300 0248	775161300 0248	1.00	TRAVEX 300		16.0714	0.00	0.00	0.00	16.07
786116703 5047	786116703 5047	2.00	BISAGRA TORNEADA 2 UERPO 5/8 JORIFICIO 105GR		0.8929	0.00	0.00	0.00	1.79
16	16	1.00	FONDO BLANCO GALON 303A		26.7857	0.00	0.00	0.00	26.79
786213247 5353	786213247 5353	1.00	INDULESS BLANCO GL		11.1607	0.00	0.00	0.00	11.16

Información Adicional	
Email:	erickmogross@gmail.com
Teléfono:	0051982777
CONTRIBUYENTE RÉGIMEN RIMPE	
Forma de pago	Valor
01 - SIN UTILIZACIÓN DEL SISTEMA FINANCIERO	73.50

SUBTOTAL 12%	66.63
SUBTOTAL 0%	0.00
SUBTOTAL NO OBJETO DE IVA	0.00
SUBTOTAL EXENTO DE IVA	0.00
SUBTOTAL SIN IMPUESTOS	66.63
TOTAL DESCUENTO	0.00
ICE	0.00
IVA 12%	7.87
TOTAL DEVOLUCIÓN IVA	0.00
IRBPNE	0.00
PROFPA	0.00
VALOR TOTAL	73.50
VALOR TOTAL SIN SUBSIDIO	0.00
AHORRO POR SUBSIDIO (Incluye IVA cuando corresponda)	0.00



TABLA DE AMORTIZACIÓN

Nro.: 1080298395

Fecha emisión	Jueves 12 de Mayo de 2022
Cliente	LEON CASTRO, ASTRID DEYANIRA
Dirección	SANTA MARIANITA S/N VIA LOJA FRENTE A LA GASOLINERA CALDERÓN
Num documento	1080298395
Monto	20,000.00
Interés TIR	10.72 %
Interés TEA	11.26 %
Tasa Anual de Costo	13.51 %
Mora	11.79 %
Plazo (años)	2
Plazo (meses)	24
Días por cuota	30
Prima Seguro Desgravamen	0.79
Segmento	PRODUCTIVO
Valor Total	22,739.72

Sistema Amortización	Fránces- Dividendos. Iguales
Contribución para el financiamiento SOLCA	100.00
Avaluo sin terreno	0.00
Seg. Anticip. Desgravamen	0.00
Monto Seg. Desgravamen	213.25
Monto Seg. Incendio/vehículo	0.00
Suma Total Cuotas	22,739.72
Monto Líquido	19,900.00
Carga financiera	2,739.72
Gastos Asociados	.00
Relación entre el valor total y el monto del capital solicitado	1.14

Cuota #	Capital Reducido	Interés	Capital Cuota	Seguro Desgravamen	Seguro Incendio/vehículo	Dividendo	Vencimiento	Tasa
1	20,000.00	351.38	677.15	16.43	00	1,044.96	2022/07/10	10.72
2	19,322.85	178.37	757.95	15.88	00	952.20	2022/08/10	10.72
3	18,564.90	171.37	764.95	15.25	00	951.57	2022/09/10	10.72
4	17,799.95	159.01	774.37	14.62	00	948.00	2022/10/10	10.72
5	17,025.58	157.17	779.02	13.99	00	950.18	2022/11/10	10.72
6	16,246.58	145.14	788.37	13.35	00	946.86	2022/12/10	10.72
7	15,458.19	142.70	793.36	12.70	00	946.76	2023/01/10	10.72
8	14,664.83	135.37	800.69	12.05	00	946.11	2023/02/10	10.72
9	13,864.14	115.80	813.59	11.39	00	940.58	2023/03/10	10.72
10	13,050.55	120.47	824.34	10.72	00	946.39	2023/04/10	10.72
11	12,235.35	109.30	830.25	9.38	00	943.69	2023/05/10	10.72
12	11,411.01	105.34	839.25	8.69	00	944.91	2023/06/10	10.72
13	10,580.82	94.52	845.47	8.00	00	942.46	2023/07/10	10.72
14	9,741.57	89.93	853.28	7.31	00	943.40	2023/08/10	10.72
15	8,896.10	82.12	862.19	6.61	00	942.71	2023/09/10	10.72
16	8,042.82	71.85	868.97	5.90	00	940.65	2023/10/10	10.72
17	7,180.63	66.29	877.79	5.19	00	941.16	2023/11/10	10.72
18	6,311.88	56.38	884.97	4.46	00	939.36	2023/12/10	10.72
19	5,433.87	50.16	893.14	3.74	00	939.59	2024/01/10	10.72
20	4,548.90	41.99	902.19	3.00	00	938.87	2024/02/10	10.72
21	3,655.75	31.57	909.43	2.26	00	936.76	2024/03/10	10.72
22	2,753.57	25.42	917.97	1.52	00	937.11	2024/04/10	10.72
23	1,844.14	16.47	926.17	.76	00	935.96	2024/05/10	10.72
24	926.17	8.55	926.17	.76	00	935.48	2024/06/10	10.72
	2,526.47		20,000.00	213.25	.00	22,739.72		

Nota: La tasa de interés se reajustará anualmente.

Banco de Loja S.A.

Recibí Conforme

Movimientos

<< Atrás

Cuenta actual nro. 2901966381

Cambiar cuenta:

Fecha desde:

Fecha hasta:

CONSULTAR

	Fecha	Transacción	Débitos	Créditos	Saldo	Rubro
1	2023/10/01 00:00:00	Saldo inicial	\$0.00	\$0.00	\$2.853,10	Saldo
2	2023/10/02 08:31:27	DEPOSITOS	\$0.00	\$290.00	\$2.913,10	EFFECTIVO 1101000



NOVACERO S.A.

Dir. Matriz:
Oficinas Quito: Calle J No. 860-87 Y Calle Tercera, Km. 14 1/2 Panamericana Sur PBX: 02 3991 900

Dir. Sucursal:
Oficinas Guayaquil: Santa Leonor, Benjamín Rosales Solar 18 Y Secundaria PBX: 04 3800 600
Planta Quito: Calle J No. 860-87 y Calle Tercera, Km. 14 1/2 Panamericana Sur Telf.: 02 2574 183 Fax: 02 2980 845
Planta Lasso: Km 18 Lasso Panamericana Norte SN Latsounga Telf.: 03 2719 600 Fax: 032719 102
Planta Guayaquil: Guasmo Sur, Cooperativa Lorenzo Touz Av. De Las Escuelas Mz. 11 SL 2 (Frente a Andes) Telf.: 04 2485 373 Fax: 04 2484 530
Planta Guayaquil: Daule: Vía Daule Mz. 48 SL 1 Km. 26 (Junta A Lago De Daule) Telf.: 04 3800 600
Centro Logístico Del Austro: Vía De Acceso A Aysncay S/N y Vía Panamericana Azuques Cuenca Telf.: 07 2630 501 / 07 2630 503

Contribuyente Especial No. : 5368

OBLIGADO A LLEVAR CONTABILIDAD: SI

R.U.C. : 0590038601001

FACTURA

No : 010003000005288

NÚMERO DE AUTORIZACIÓN
0510202301059003860100120100030000052880000528817

FECHA Y HORA DE AUTORIZACIÓN : 06/10/2023 08:15:21

AMBIENTE : PRODUCTIVO

EMISIÓN : NORMAL

CLAVE DE ACCESO :



0510202301059003860100120100030000052880000528817

Razón Social / Nombres y Apellidos : ASTRID DEYANIRA LEON CASTRO

Dirección : VIA A LOJA S/N Y CALLE 18

RUC / CI : 1105872046001

Fecha Emisión : 05/10/2023

Guía : 010003000005311

Código Principal	Código Aux	Cantidad	Descripción	Detalle Adt	Unidad	Precio Unitario	Descuento	Precio Total
POQ0804D1514560000	DC00103000020851	60.000	PERFIL CG NEG. 80X40X15X1,45X6000			16,840000	344,15	666,25

INFORMACIÓN ADICIONAL

Fecha de Vencimiento: 05/10/2023 N° Orden de Compra: PALTAS

Pedido: 2000238195 Oferta:

Proyecto/Obra/

Contacto Compra:

Contacto Entrega:

Peso: 739,50 KG

Forma de Pago	Valor	Plazo	Tiempo
Otros con Utilización del Sistema Financiero	746,20	000	días

SUBTOTAL 12%	666,25
SUBTOTAL 0%	0,00
SUBTOTAL No Objeto IVA	0,00
SUBTOTAL SIN IMPUESTO	666,25
DESCUENTO (informativo)	344,15
ICE	0,00
IVA 12%	79,95
PROPINA	0,00
VALOR TOTAL	746,20

Anexos 7. Kárdex

PERFIL CATACOCHA Kardex										
ARTÍCULO: Abrazadera 10-16							EXISTENCIA MÁXIMA: 200,00			
MÉTODO: Promedio Ponderado							EXISTENCIA MÍNIMA: 1,00			
CÓDIGO: AB1001							MEDIDA: Unidades			
FECHA	DETALLE	ENTRADAS			SALIDAS			EXISTENCIAS		
		Cantidad	Valor Unitario	Valor Total	Cantidad	Valor Unitario	Valor Total	Cantidad	Valor Unitario	Valor Total
1/10/2023	Inventario inicial							100	0,32	32,00
TOTAL		-	-	-	-	-	-	100,00	0,32	32,00

PERFIL CATACOCHA Kardex										
ARTÍCULO: Abrazadera 12-22							EXISTENCIA MÁXIMA: 200,00			
MÉTODO: Promedio Ponderado							EXISTENCIA MÍNIMA: 1,00			
CÓDIGO: AB2002							MEDIDA: Unidades			
FECHA	DETALLE	ENTRADAS			SALIDAS			EXISTENCIAS		
		Cantidad	Valor Unitario	Valor Total	Cantidad	Valor Unitario	Valor Total	Cantidad	Valor Unitario	Valor Total
1/10/2023	Inventario inicial							85	0,40	34,00
TOTAL		-	-	-	-	-	-	85,00	0,40	34,00

PERFILES CATACOCHA Kardex										
ARTÍCULO: Abrazadera 15-24							EXISTENCIA MÁXIMA: 200,00			
MÉTODO: Promedio Ponderado							EXISTENCIA MÍNIMA: 1,00			
CÓDIGO: AB3003							MEDIDA: Unidades			
FECHA	DETALLE	ENTRADAS			SALIDAS			EXISTENCIAS		
		Cantidad	Valor Unitario	Valor Total	Cantidad	Valor Unitario	Valor Total	Cantidad	Valor Unitario	Valor Total
1/10/2023	Inventario inicial							58	0,45	26,10
7/11/2023	Venta según factura N° 001-002-000003833				2	0,45	0,90	56	0,45	25,20
TOTAL		-	-	-	2,00	0,45	0,90	56,00	0,45	25,20

PERFILES CATACOCHA										
Kardex										
ARTÍCULO: Abrazadera 25-40					EXISTENCIA MÁXIMA: 200,00					
MÉTODO: Promedio Ponderado					EXISTENCIA MÍNIMA: 1,00					
CÓDIGO: AB4004					MEDIDA: Unidades					
FECHA	DETALLE	ENTRADAS			SALIDAS			EXISTENCIAS		
		Cantidad	Valor Unitario	Valor Total	Cantidad	Valor Unitario	Valor Total	Cantidad	Valor Unitario	Valor Total
1/10/2023	Inventario inicial							10	0,54	5,40
TOTAL		-	-	-	-	-	-	10,00	0,54	5,40

PERFILES CATACOCHA										
Kardex										
ARTÍCULO: Abrazadera 40-60					EXISTENCIA MÁXIMA: 200,00					
MÉTODO: Promedio Ponderado					EXISTENCIA MÍNIMA: 1,00					
CÓDIGO: AB5005					MEDIDA: Unidades					
FECHA	DETALLE	ENTRADAS			SALIDAS			EXISTENCIAS		
		Cantidad	Valor Unitario	Valor Total	Cantidad	Valor Unitario	Valor Total	Cantidad	Valor Unitario	Valor Total
1/10/2023	Inventario inicial							10	0,62	6,20
25/10/2023	Venta según factura N° 001-002-000003833				2	0,62	1,24	8	0,62	4,96
TOTAL		-	-	-	2,00	0,62	1,24	8,00	0,62	4,96

PERFILES CATACOCHA										
Kardex										
ARTÍCULO: Abrazadera 8-12					EXISTENCIA MÁXIMA: 200,00					
MÉTODO: Promedio Ponderado					EXISTENCIA MÍNIMA: 1,00					
CÓDIGO: AB6006					MEDIDA: Unidades					
FECHA	DETALLE	ENTRADAS			SALIDAS			EXISTENCIAS		
		Cantidad	Valor Unitario	Valor Total	Cantidad	Valor Unitario	Valor Total	Cantidad	Valor Unitario	Valor Total
1/10/2023	Inventario inicial							61	0,36	21,96
TOTAL		-	-	-	-	-	-	61,00	0,36	21,96

PERFILES CATACOCHA										
Kardex										
ARTÍCULO: Abrazadera Abierta 1/2					EXISTENCIA MÁXIMA: 1.000,00					
MÉTODO: Promedio Ponderado					EXISTENCIA MÍNIMA: 1,00					
CÓDIGO: AB7007					MEDIDA: Unidades					
FECHA	DETALLE	ENTRADAS			SALIDAS			EXISTENCIAS		
		Cantidad	Valor Unitario	Valor Total	Cantidad	Valor Unitario	Valor Total	Cantidad	Valor Unitario	Valor Total
1/10/2023	Inventario inicial							976	0,15	146,40
7/10/2023	Venta según factura N° 001-002-000003605				4	0,15	0,60	972	0,15	145,80
6/11/2023	Venta según factura N° 001-002-000003931				20	0,15	3,00	952	0,15	142,80
13/11/2023	Venta según factura N° 001-002-000004006				50	0,15	7,50	902	0,15	135,30
15/11/2023	Venta según factura N° 001-002-000004023				20	0,15	3,00	882	0,15	132,30
TOTAL		-	-	-	20,00	0,15	3,00	882,00	0,15	132,30

PERFILES CATACOCHA										
Kardex										
ARTÍCULO: Aceite castor 2 tiempos litros					EXISTENCIA MÁXIMA: 1.000,00					
MÉTODO: Promedio Ponderado					EXISTENCIA MÍNIMA: 1,00					
CÓDIGO: ACE101					MEDIDA: Unidades					
FECHA	DETALLE	ENTRADAS			SALIDAS			EXISTENCIAS		
		Cantidad	Valor Unitario	Valor Total	Cantidad	Valor Unitario	Valor Total	Cantidad	Valor Unitario	Valor Total
1/10/2023	Inventario inicial							7	3,55	24,85
7/11/2023	Venta según factura N° 001-002-000003605				1	3,55	3,55	6	3,55	21,30
10/11/2023	Venta según factura N° 001-002-000003976				1	3,55	3,55	5	3,55	17,75
TOTAL		-	-	-	1,00	3,55	3,55	5,00	3,55	17,75

PERFILES CATACOCHA										
Kardex										
ARTÍCULO: Adaptador Motosierra 16 elect/Moladora					EXISTENCIA MÁXIMA: 1.000,00					
MÉTODO: Promedio Ponderado					EXISTENCIA MÍNIMA: 1,00					
CÓDIGO: ADAP99					MEDIDA: Unidades					
FECHA	DETALLE	ENTRADAS			SALIDAS			EXISTENCIAS		
		Cantidad	Valor Unitario	Valor Total	Cantidad	Valor Unitario	Valor Total	Cantidad	Valor Unitario	Valor Total
1/10/2023	Inventario inicial							22	29,60	651,20
3/10/2023	Venta según factura N° 001-002-000003539				1	29,60	29,60	21	29,60	621,60
TOTAL		-	-	-	1,00	29,60	29,60	21,00	29,60	621,60

PERFILES CATACOCHA											
Kardex											
ARTÍCULO: Adaptador 1/2							EXISTENCIA MÁXIMA: 1.000,00				
MÉTODO: Promedio Ponderado							EXISTENCIA MÍNIMA: 1,00				
CÓDIGO: ADAP100							MEDIDA: Unidades				
FECHA	DETALLE	ENTRADAS			SALIDAS			EXISTENCIAS			
		Cantidad	Valor Unitario	Valor Total	Cantidad	Valor Unitario	Valor Total	Cantidad	Valor Unitario	Valor Total	
1/10/2023	Inventario inicial							40	0,42	16,80	
12/11/2023	Venta según factura N° 001-002-000003999				1	0,42	0,42	39	0,42	16,38	
TOTAL		-	-	-	1,00	0,42	0,42	39,00	0,42	16,38	

PERFILES CATACOCHA											
Kardex											
ARTÍCULO: Adaptador 1/2 Macho Manguera							EXISTENCIA MÁXIMA: 1.000,00				
MÉTODO: Promedio Ponderado							EXISTENCIA MÍNIMA: 1,00				
CÓDIGO: ADAP101							MEDIDA: Unidades				
FECHA	DETALLE	ENTRADAS			SALIDAS			EXISTENCIAS			
		Cantidad	Valor Unitario	Valor Total	Cantidad	Valor Unitario	Valor Total	Cantidad	Valor Unitario	Valor Total	
1/10/2023	Inventario inicial							6	0,02	0,12	
9/11/2023	Venta según factura N° 001-002-000003967				2	0,02	0,04	4	0,02	0,08	
TOTAL		-	-	-	2,00	0,02	0,04	4,00	0,02	0,08	

PERFILES CATACOCHA											
Kardex											
ARTÍCULO: Adaptador Hembra cedula -40 1/2							EXISTENCIA MÁXIMA: 1.000,00				
MÉTODO: Promedio Ponderado							EXISTENCIA MÍNIMA: 1,00				
CÓDIGO: ADAP102							MEDIDA: Unidades				
FECHA	DETALLE	ENTRADAS			SALIDAS			EXISTENCIAS			
		Cantidad	Valor Unitario	Valor Total	Cantidad	Valor Unitario	Valor Total	Cantidad	Valor Unitario	Valor Total	
1/10/2023	Inventario inicial							9	0,98	8,82	
10/10/2023	Venta según factura N° 001-002-000003636				1	0,98	0,98	8	0,98	7,84	
5/12/2023	Venta según factura N°001-002-000004210				4	0,98	3,92	4	0,98	3,92	
10/12/2023	Venta según factura N°001-002-000004251				1	0,98	0,98	3	0,98	2,94	
27/12/2023	Venta según factura N°001-002-000004325				1	0,98	0,98	2	0,98	1,96	
29/12/2023	Venta según factura N°001-002-000004339				1	0,98	0,98	1	0,98	0,98	
TOTAL		-	-	-	1,00	0,98	0,98	1,00	0,98	0,98	

PERFILES CATACOCHA										
Kardex										
ARTÍCULO: Adaptador 3/4" Wolfbox					EXISTENCIA MÁXIMA: 1.000,00					
MÉTODO: Promedio Ponderado					EXISTENCIA MÍNIMA: 1,00					
CÓDIGO: ADAP103					MEDIDA: Unidades					
FECHA	DETALLE	ENTRADAS			SALIDAS			EXISTENCIAS		
		Cantidad	Valor Unitario	Valor Total	Cantidad	Valor Unitario	Valor Total	Cantidad	Valor Unitario	Valor Total
1/10/2023	Inventario inicial							9	4,00	36,00
30/10/2023	Venta según factura N° 001-002-000003878				1	4,00	4,00	8	4,00	32,00
TOTAL		-	-	-	1,00	4,00	4,00	8,00	4,00	32,00

PERFILES CATACOCHA										
Kardex										
ARTÍCULO: Aditec Adihongo					EXISTENCIA MÁXIMA: 1.000,00					
MÉTODO: Promedio Ponderado					EXISTENCIA MÍNIMA: 1,00					
CÓDIGO: ADI101					MEDIDA: Unidades					
FECHA	DETALLE	ENTRADAS			SALIDAS			EXISTENCIAS		
		Cantidad	Valor Unitario	Valor Total	Cantidad	Valor Unitario	Valor Total	Cantidad	Valor Unitario	Valor Total
1/10/2023	Inventario inicial							9	3,25	29,25
13/11/2023	Venta según factura N° 001-002-000004000				2	3,25	6,50	7	3,25	22,75
13/11/2023	Venta según factura N° 001-002-000004009				2	3,25	6,50	5	3,25	16,25
25/11/2023	Venta según factura N° 001-002-000004112				2	3,25	6,50	3	3,25	9,75
TOTAL		-	-	-	2,00	3,25	6,50	3,00	3,25	9,75

PERFILES CATACOCHA										
Kardex										
ARTÍCULO: Alambre De Recocido #18 Libra					EXISTENCIA MÁXIMA: 200,00					
MÉTODO: Promedio Ponderado					EXISTENCIA MÍNIMA: 1,00					
CÓDIGO: AL999					MEDIDA: Unidades					
FECHA	DETALLE	ENTRADAS			SALIDAS			EXISTENCIAS		
		Cantidad	Valor Unitario	Valor Total	Cantidad	Valor Unitario	Valor Total	Cantidad	Valor Unitario	Valor Total
1/10/2023	Inventario inicial							200	0,95	190,00
1/10/2023	Venta según factura N° 001-002-000003520				4	0,95	3,80	196	0,95	186,20
2/10/2023	Venta según factura N° 001-002-000003533				6	0,95	5,70	190	0,95	180,50
4/10/2023	Venta según factura N° 001-002-000003551				1	0,95	0,95	189	0,95	179,55
4/10/2023	Venta según factura N° 001-002-000003556				1	0,95	0,95	188	0,95	178,60
6/10/2023	Venta según factura N° 001-002-000003581				1	0,95	0,95	187	0,95	177,65
7/10/2023	Venta según factura N° 001-002-000003610				5	0,95	4,75	182	0,95	172,90
8/10/2023	Venta según factura N° 001-002-000003613				1	0,95	0,95	181	0,95	171,95

PERFILES CATACOCHA

Kardex

ARTÍCULO: Alambre De Recocido #18 Libra
MÉTODO: Promedio Ponderado
CÓDIGO: AL999

EXISTENCIA MÁXIMA: 200,00
EXISTENCIA MÍNIMA: 1,00
MEDIDA: Unidades

FECHA	DETALLE	ENTRADAS			SALIDAS			EXISTENCIAS		
		Cantidad	Valor Unitario	Valor Total	Cantidad	Valor Unitario	Valor Total	Cantidad	Valor Unitario	Valor Total
8/10/2023	Venta según factura N° 001-002-000003614				3	0,95	2,85	178	0,95	169,10
9/10/2023	Venta según factura N° 001-002-000003616				4	0,95	3,80	174	0,95	165,30
9/10/2023	Venta según factura N° 001-002-000003624				1	0,95	0,95	173	0,95	164,35
10/10/2023	Venta según factura N° 001-002-000003654				1	0,95	0,95	172	0,95	163,40
11/10/2023	Venta según factura N° 001-002-000003655				2	0,95	1,90	170	0,95	161,50
12/10/2023	Venta según factura N° 001-002-000003677				5	0,95	4,75	165	0,95	156,75
13/10/2023	Venta según factura N° 001-002-000003697				3	0,95	2,85	162	0,95	153,90
13/10/2023	Venta según factura N° 001-002-000003698				1	0,95	0,95	161	0,95	152,95
13/10/2023	Venta según factura N° 001-002-000003699				5	0,95	4,75	156	0,95	148,20
16/10/2023	Venta según factura N° 001-002-000003715				4	0,95	3,80	152	0,95	144,40
17/10/2023	Venta según factura N° 001-002-000003736				2	0,95	1,90	150	0,95	142,50
17/10/2023	Venta según factura N° 001-002-000003738				1	0,95	0,95	149	0,95	141,55
17/10/2023	Venta según factura N° 001-002-000003748				1	0,95	0,95	148	0,95	140,60
20/10/2023	Venta según factura N° 001-002-000003789				2	0,95	1,90	146	0,95	138,70
23/10/2023	Venta según factura N° 001-002-000003805				3	0,95	2,85	143	0,95	135,85
25/10/2023	Venta según factura N° 001-002-000003817				1	0,95	0,95	142	0,95	134,90
25/10/2023	Venta según factura N° 001-002-000003819				5	0,95	4,75	137	0,95	130,15
26/10/2023	Venta según factura N° 001-002-000003837				2	0,95	1,90	135	0,95	128,25
30/10/2023	Venta según factura N° 001-002-000003892				1	0,95	0,95	134	0,95	127,30
6/11/2023	Venta según factura N° 001-002-000003928				2	0,95	1,90	132	0,95	125,40
7/11/2023	Venta según factura N° 001-002-000003941				5	0,95	4,75	127	0,95	120,65
11/11/2023	Venta según factura N° 001-002-000003988				5	0,95	4,75	122	0,95	115,90
12/11/2023	Venta según factura N° 001-002-000003999				5	0,95	4,75	117	0,95	111,15
16/11/2023	Venta según factura N° 001-002-000004026				20	0,95	19,00	97	0,95	92,15
16/11/2023	Venta según factura N° 001-002-000004031				2	0,95	1,90	95	0,95	90,25
17/11/2023	Venta según factura N° 001-002-000004039				1	0,95	0,95	94	0,95	89,30
21/11/2023	Venta según factura N° 001-002-000004081				8	0,95	7,60	86	0,95	81,70
23/11/2023	Venta según factura N° 001-002-000004096				5	0,95	4,75	81	0,95	76,95
24/11/2023	Venta según factura N° 001-002-000004109				1	0,95	0,95	80	0,95	76,00
25/11/2023	Venta según factura N° 001-002-000004119				5	0,95	4,75	75	0,95	71,25
27/11/2023	Venta según factura N°001-002-000004130				0,5	0,95	0,48	74,5	0,95	70,78
28/11/2023	Venta según factura N°001-002-000004147				3	0,95	2,85	71,5	0,95	67,93
29/11/2023	Venta según factura N°001-002-000004159				5	0,95	4,75	66,5	0,95	63,18
30/11/2023	Venta según factura N°001-002-000004164				4	0,95	3,80	62,5	0,95	59,38
2/12/2023	Venta según factura N°001-002-000004187				1	0,95	0,95	61,5	0,95	58,43

PERFILES CATACOCHA										
			Kardex							
ARTÍCULO:	Alambre De Recocido #18 Libra				EXISTENCIA MÁXIMA:	200,00				
MÉTODO:	Promedio Ponderado				EXISTENCIA MÍNIMA:	1,00				
CÓDIGO:	AL999				MEDIDA:	Unidades				
FECHA	DETALLE	ENTRADAS			SALIDAS			EXISTENCIAS		
		Cantidad	Valor Unitario	Valor Total	Cantidad	Valor Unitario	Valor Total	Cantidad	Valor Unitario	Valor Total
2/12/2023	Venta según factura N°001-002-000004187				1	0,95	0,95	60,5	0,95	57,48
4/12/2023	Venta según factura N°001-002-000004195				10	0,95	9,50	50,5	0,95	47,98
4/12/2023	Venta según factura N°001-002-000004202				4	0,95	3,80	46,5	0,95	44,18
4/12/2023	Venta según factura N° 001-002-000004207				4	0,95	3,80	42,5	0,95	40,38
6/12/2023	Venta según factura N°001-002-000004215				2	0,95	1,90	40,5	0,95	38,48
10/12/2023	Venta según factura N°001-002-000004250				4	0,95	3,80	36,5	0,95	34,68
11/12/2023	Venta según factura N°001-002-000004256				10	0,95	9,50	26,5	0,95	25,18
13/12/2023	Venta según factura N°001-002-000004275				3	0,95	2,85	23,5	0,95	22,33
29/12/2023	Venta según factura N°001-002-000004342				1	0,95	0,95	22,5	0,95	21,38
30/12/2023	Venta según factura N°001-002-000004343				1	0,95	0,95	21,5	0,95	20,43
TOTAL		-	-	-	1,00	0,95	0,95	21,50	0,95	20,43

PERFILES CATACOCHA										
			Kardex							
ARTÍCULO:	Alambre Flux Sin Gas 0.9mm 1kg				EXISTENCIA MÁXIMA:	200,00				
MÉTODO:	Promedio Ponderado				EXISTENCIA MÍNIMA:	1,00				
CÓDIGO:	AL1000				MEDIDA:	Unidades				
FECHA	DETALLE	ENTRADAS			SALIDAS			EXISTENCIAS		
		Cantidad	Valor Unitario	Valor Total	Cantidad	Valor Unitario	Valor Total	Cantidad	Valor Unitario	Valor Total
1/10/2023	Inventario inicial							12	5,64	67,68
22/11/2023	Venta según factura N° 001-002-000004089				1	5,64	5,64	11	5,64	62,04
TOTAL		-	-	-	1,00	5,64	5,64	11,00	5,64	62,04

PERFILES CATACOCHA										
Kardex										
ARTÍCULO: Alambre Recocido #18 Rollo					EXISTENCIA MÁXIMA: 200,00					
MÉTODO: Promedio Ponderado					EXISTENCIA MÍNIMA: 1,00					
CÓDIGO: AL1001					MEDIDA: Unidades					
FECHA	DETALLE	ENTRADAS			SALIDAS			EXISTENCIAS		
		Cantidad	Valor Unitario	Valor Total	Cantidad	Valor Unitario	Valor Total	Cantidad	Valor Unitario	Valor Total
1/10/2023	Inventario inicial							14	29,25	409,50
7/11/2023	Venta según factura N° 001-002-000003939				0,5	29,25	14,63	13,5	29,25	394,88
9/11/2023	Venta según factura N° 001-002-000003973				1	29,25	29,25	12,5	29,25	365,63
27/11/2023	Venta según factura N°001-002-000004129				0,5	29,25	14,63	12	29,25	351,00
TOTAL		-	-	-	0,50	29,25	14,63	12,00	29,25	351,00

PERFILES CATACOCHA										
Kardex										
ARTÍCULO: Alambre Galvanizado #14					EXISTENCIA MÁXIMA: 200,00					
MÉTODO: Promedio Ponderado					EXISTENCIA MÍNIMA: 1,00					
CÓDIGO: AL1002					MEDIDA: Unidades					
FECHA	DETALLE	ENTRADAS			SALIDAS			EXISTENCIAS		
		Cantidad	Valor Unitario	Valor Total	Cantidad	Valor Unitario	Valor Total	Cantidad	Valor Unitario	Valor Total
1/10/2023	Inventario inicial							122	1,22	148,84
3/10/2023	Venta según factura N° 001-002-000003549				1	1,22	1,22	121	1,22	147,62
17/10/2023	Venta según factura N° 001-002-000003736				1	1,22	1,22	120	1,22	146,40
17/10/2023	Venta según factura N° 001-002-000003738				1	1,22	1,22	119	1,22	145,18
18/10/2023	Venta según factura N° 001-002-000003768				1	1,22	1,22	118	1,22	143,96
25/11/2023	Venta según factura N° 001002000004111				10	1,22	12,20	108	1,22	131,76
19/12/2023	Venta según factura N°001-002000004302				10	1,22	12,20	98	1,22	119,56
29/12/2023	Venta según factura N°001-002-000004339				2	1,22	2,44	96	1,22	117,12
TOTAL		-	-	-	2,00	1,22	2,44	96,00	1,22	117,12

PERFILES CATACOCHA										
Kardex										
ARTÍCULO: Alambre Puas Motto Rojo 500mt Ideal					EXISTENCIA MÁXIMA: 200,00					
MÉTODO: Promedio Ponderado					EXISTENCIA MÍNIMA: 1,00					
CÓDIGO: AL1003					MEDIDA: Unidades					
FECHA	DETALLE	ENTRADAS			SALIDAS			EXISTENCIAS		
		Cantidad	Valor Unitario	Valor Total	Cantidad	Valor Unitario	Valor Total	Cantidad	Valor Unitario	Valor Total
1/10/2023	Inventario inicial							6	55,00	330,00
11/11/2023	Venta según factura N° 001-002-000003985				1	55,00	55,00	5	55,00	275,00
TOTAL		-	-	-	1,00	55,00	55,00	5,00	55,00	275,00

PERFILES CATACOCHA										
Kardex										
ARTÍCULO: Alambre Motto Rojo 200mt Ideal					EXISTENCIA MÁXIMA: 200,00					
MÉTODO: Promedio Ponderado					EXISTENCIA MÍNIMA: 1,00					
CÓDIGO: AL1004					MEDIDA: Unidades					
FECHA	DETALLE	ENTRADAS			SALIDAS			EXISTENCIAS		
		Cantidad	Valor Unitario	Valor Total	Cantidad	Valor Unitario	Valor Total	Cantidad	Valor Unitario	Valor Total
1/10/2023	Inventario inicial							6	22,40	134,40
24/11/2023	Venta según factura N° 001-002-000004110				2	22,40	44,80	4	22,40	89,60
TOTAL		-	-	-	2,00	22,40	44,80	4,00	22,40	89,60

PERFILES CATACOCHA										
Kardex										
ARTÍCULO: Alambre de Pua cebu 300 mt					EXISTENCIA MÁXIMA: 200,00					
MÉTODO: Promedio Ponderado					EXISTENCIA MÍNIMA: 1,00					
CÓDIGO: AL1006					MEDIDA: Unidades					
FECHA	DETALLE	ENTRADAS			SALIDAS			EXISTENCIAS		
		Cantidad	Valor Unitario	Valor Total	Cantidad	Valor Unitario	Valor Total	Cantidad	Valor Unitario	Valor Total
1/10/2023	Inventario inicial							12	32,00	384,00
4/10/2023	Venta según factura N° 001-002-000003551				1	32,00	32,00	11	32,00	352,00
TOTAL		-	-	-	1,00	32,00	32,00	11,00	32,00	352,00

PERFILES CATACOCHA										
Kardex										
ARTÍCULO: Alambre De Pua Cebu 400m					EXISTENCIA MÁXIMA: 200,00					
MÉTODO: Promedio Ponderado					EXISTENCIA MÍNIMA: 1,00					
CÓDIGO: AL1005					MEDIDA: Unidades					
FECHA	DETALLE	ENTRADAS			SALIDAS			EXISTENCIAS		
		Cantidad	Valor Unitario	Valor Total	Cantidad	Valor Unitario	Valor Total	Cantidad	Valor Unitario	Valor Total
1/10/2023	Inventario inicial							6	32,00	192,00
22/11/2023	Venta según factura N° 001-002-000004087				1	32,00	32,00	5	32,00	160,00
TOTAL		-	-	-	1,00	32,00	32,00	5,00	32,00	160,00

PERFILES CATACOCHA										
Kardex										
ARTÍCULO: Alicata Tolsen 200mm 8" Profesional					EXISTENCIA MÁXIMA: 200,00					
MÉTODO: Promedio Ponderado					EXISTENCIA MÍNIMA: 1,00					
CÓDIGO: ALI101					MEDIDA: Unidades					
FECHA	DETALLE	ENTRADAS			SALIDAS			EXISTENCIAS		
		Cantidad	Valor Unitario	Valor Total	Cantidad	Valor Unitario	Valor Total	Cantidad	Valor Unitario	Valor Total
1/10/2023	Inventario inicial							12	3,50	42,00
25/10/2023	Venta según factura N° 001-002-000003821				1	3,50	3,50	11	3,50	38,50
TOTAL		-	-	-	1,00	3,50	3,50	11,00	3,50	38,50

PERFILES CATACOCHA										
Kardex										
ARTÍCULO: Alquiler Generador					EXISTENCIA MÁXIMA: 200,00					
MÉTODO: Promedio Ponderado					EXISTENCIA MÍNIMA: 1,00					
CÓDIGO: AL2002					MEDIDA: Unidades					
FECHA	DETALLE	ENTRADAS			SALIDAS			EXISTENCIAS		
		Cantidad	Valor Unitario	Valor Total	Cantidad	Valor Unitario	Valor Total	Cantidad	Valor Unitario	Valor Total
01/10/2023	Inventario inicial							149	30,00	4.470,00
4/10/2023	Venta según factura N° 001-002-000003566				1	30,00	30,00	148	30,00	4.440,00
25/10/2023	Venta según factura N° 001-002-000003830				3	30,00	90,00	145	30,00	4.350,00
TOTAL		-	-	-	3,00	30,00	90,00	145,00	30,00	4.350,00

PERFILES CATACOCHA										
Kardex										
ARTÍCULO: Amarra Tolsen Plast Neg 7.6					EXISTENCIA MÁXIMA: 200,00					
MÉTODO: Promedio Ponderado					EXISTENCIA MÍNIMA: 1,00					
CÓDIGO: AMA101					MEDIDA: Unidades					
FECHA	DETALLE	ENTRADAS			SALIDAS			EXISTENCIAS		
		Cantidad	Valor Unitario	Valor Total	Cantidad	Valor Unitario	Valor Total	Cantidad	Valor Unitario	Valor Total
1/10/2023	Inventario inicial							32	10,89	348,48
16/10/2023	Venta según factura N° 001-002-000003725				1	10,89	10,89	31	10,89	337,59
16/10/2023	Venta según factura N° 001-002-000003728				0,1	10,89	1,09	30,9	10,89	336,50
TOTAL		-	-	-	0,10	10,89	1,09	30,90	10,89	336,50

PERFILES CATACOCHA										
Kardex										
ARTÍCULO: Agarradera Tubular al Vacío 064mm					EXISTENCIA MÁXIMA: 200,00					
MÉTODO: Promedio Ponderado					EXISTENCIA MÍNIMA: 1,00					
CÓDIGO: AGA101					MEDIDA: Unidades					
FECHA	DETALLE	ENTRADAS			SALIDAS			EXISTENCIAS		
		Cantidad	Valor Unitario	Valor Total	Cantidad	Valor Unitario	Valor Total	Cantidad	Valor Unitario	Valor Total
1/10/2023	Inventario inicial							6	0,75	4,50
23/10/2023	Venta según factura N° 001-002-000003807				2	0,75	1,50	4	0,75	3,00
TOTAL		-	-	-	2,00	0,75	1,50	4,00	0,75	3,00

PERFILES CATACOCHA										
Kardex										
ARTÍCULO: Agarradera Adler Cromada 128mm					EXISTENCIA MÁXIMA: 200,00					
MÉTODO: Promedio Ponderado					EXISTENCIA MÍNIMA: 1,00					
CÓDIGO: AGA102					MEDIDA: Unidades					
FECHA	DETALLE	ENTRADAS			SALIDAS			EXISTENCIAS		
		Cantidad	Valor Unitario	Valor Total	Cantidad	Valor Unitario	Valor Total	Cantidad	Valor Unitario	Valor Total
1/10/2023	Inventario inicial							6	1,15	6,90
18/11/2023	Venta según factura N° 001-002-000004046				2	1,15	2,30	4	1,15	4,60
TOTAL		-	-	-	2,00	1,15	2,30	4,00	1,15	4,60

PERFILES CATACOCHA										
		ENTRADAS			SALIDAS			EXISTENCIAS		
FECHA	DETALLE	Cantidad	Valor Unitario	Valor Total	Cantidad	Valor Unitario	Valor Total	Cantidad	Valor Unitario	Valor Total
1/10/2023	Inventario inicial							6	2,32	13,92
18/11/2023	Venta según factura N° 001-002-000004046				1	2,32	2,32	5	2,32	11,60
TOTAL		-	-	-	1,00	2,32	2,32	5,00	2,32	11,60

PERFILES CATACOCHA										
		ENTRADAS			SALIDAS			EXISTENCIAS		
FECHA	DETALLE	Cantidad	Valor Unitario	Valor Total	Cantidad	Valor Unitario	Valor Total	Cantidad	Valor Unitario	Valor Total
1/10/2023	Inventario inicial							16	5,65	90,40
9/10/2023	Venta según factura N° 001-002-000003625				1	5,65	5,65	15	5,65	84,75
27/10/2023	Venta según factura N° 001-002-000003856				1	5,65	5,65	14	5,65	79,10
18/11/2023	Venta según factura N° 001-002-000004057				1	5,65	5,65	13	5,65	73,45
21/11/2023	Venta según factura N° 001-002-000004057				1	5,65	5,65	12	5,65	67,80
24/11/2023	Venta según factura N° 001-002-000004109				1	5,65	5,65	11	5,65	62,15
28/11/2023	Venta según factura N°001-002-000004147				3	5,65	16,95	8	5,65	45,20
30/11/2023	Venta según factura N°001-002-000004170				1	5,65	5,65	7	5,65	39,55
4/12/2023	Venta según factura N° 001-002-000004190				2	5,65	11,30	5	5,65	28,25
29/12/2023	Venta según factura N°001-002-000004338				1	5,65	5,65	4	5,65	22,60
TOTAL		-	-	-	1,00	5,65	5,65	4,00	5,65	22,60

PERFILES CATACOCHA										
Kardex										
ARTÍCULO: Angulo 1 1/2x1/8				EXISTENCIA MÁXIMA: 200,00						
MÉTODO: Promedio Ponderado				EXISTENCIA MÍNIMA: 1,00						
CÓDIGO: ANG268				MEDIDA: Unidades						
FECHA	DETALLE	ENTRADAS			SALIDAS			EXISTENCIAS		
		Cantidad	Valor Unitario	Valor Total	Cantidad	Valor Unitario	Valor Total	Cantidad	Valor Unitario	Valor Total
1/10/2023	Inventario inicial							10	11,74	117,40
16/10/2023	Venta según factura N° 001-002-000003714				1	11,74	11,74	9	11,74	105,66
16/10/2023	Venta según factura N° 001-002-000003725				1	11,74	11,74	8	11,74	93,92
7-11-723	Venta según factura N° 001-002-000003936				1	11,74	11,74	7	11,74	82,18
24/11/2023	Venta según factura N° 001-002-000004108				2	11,74	23,48	5	11,74	58,70
TOTAL		-	-	-	2,00	11,74	23,48	5,00	11,74	58,70

PERFILES CATACOCHA										
Kardex										
ARTÍCULO: Angulo 1/4"x1/16				EXISTENCIA MÁXIMA: 200,00						
MÉTODO: Promedio Ponderado				EXISTENCIA MÍNIMA: 1,00						
CÓDIGO: ANG269				MEDIDA: Unidades						
FECHA	DETALLE	ENTRADAS			SALIDAS			EXISTENCIAS		
		Cantidad	Valor Unitario	Valor Total	Cantidad	Valor Unitario	Valor Total	Cantidad	Valor Unitario	Valor Total
1/10/2023	Inventario inicial							13	8,69	112,97
10/10/2023	Venta según factura N° 001-002-000003649				2	8,69	17,38	11	8,69	95,59
TOTAL		-	-	-	2,00	8,69	17,38	11,00	8,69	95,59

PERFILES CATACOCHA										
Kardex										
ARTÍCULO: Angulo 1/4"x1/8				EXISTENCIA MÁXIMA: 200,00						
MÉTODO: Promedio Ponderado				EXISTENCIA MÍNIMA: 1,00						
CÓDIGO: ANG266				MEDIDA: Unidades						
FECHA	DETALLE	ENTRADAS			SALIDAS			EXISTENCIAS		
		Cantidad	Valor Unitario	Valor Total	Cantidad	Valor Unitario	Valor Total	Cantidad	Valor Unitario	Valor Total
1/10/2023	Inventario inicial							10	7,00	70,00
23/10/2023	Venta según factura N° 001-002-000003807				2	7,00	14,00	8	7,00	56,00
2/12/2023	Venta según factura N°001-002-000004184				1	7,00	7,00	7	7,00	49,00
2/12/2023	Venta según factura N°001-002-000004186				2	7,00	14,00	5	7,00	35,00
TOTAL		-	-	-	5	21,00	35,00	5	7	35

PERFILES CATACOCHA										
			Kardex							
ARTÍCULO:	Angulo 1 1/4"x1/8				EXISTENCIA MÁXIMA:		200,00			
MÉTODO:	Promedio Ponderado				EXISTENCIA MÍNIMA:		1,00			
CÓDIGO:	ANG267				MEDIDA:		Unidades			
FECHA	DETALLE	ENTRADAS			SALIDAS			EXISTENCIAS		
		Cantidad	Valor Unitario	Valor Total	Cantidad	Valor Unitario	Valor Total	Cantidad	Valor Unitario	Valor Total
1/10/2023	Inventario inicial							10	7,00	70,00
23/10/2023	Venta según factura N° 001-002-000003810				3	7,00	21,00	7	7,00	49,00
30/10/2023	Venta según factura N° 001-002-000003878				1	7,00	7,00	6	7,00	42,00
6/11/2023	Venta según factura N° 001-002-000003920				1	7,00	7,00	5	7,00	35,00
7/11/2023	Venta según factura N° 001-002-000003936				2	7,00	14,00	3	7,00	21,00
8/11/2023	Venta según factura N° 001-002-000003961				1	7,00	7,00	2	7,00	14,00
11/11/2023	Venta según factura N° 001-002-000003984				1	7,00	7,00	1	7,00	7,00
24/11/2023	Venta según factura N° 001-002-000004104				1	7,00	7,00	0	0,00	0,00
TOTAL		-	-	-	1,00	7,00	7,00	0	0,00	0,00

PERFILES CATACOCHA										
			Kardex							
ARTÍCULO:	Angulo 1 1/2x3/16				EXISTENCIA MÁXIMA:		200,00			
MÉTODO:	Promedio Ponderado				EXISTENCIA MÍNIMA:		1,00			
CÓDIGO:	ANG271				MEDIDA:		Unidades			
FECHA	DETALLE	ENTRADAS			SALIDAS			EXISTENCIAS		
		Cantidad	Valor Unitario	Valor Total	Cantidad	Valor Unitario	Valor Total	Cantidad	Valor Unitario	Valor Total
1/10/2023	Inventario inicial							6	11,74	70,44
22/11/2023	Venta según factura N° 001-002-000004089				3	11,74	35,22	3	11,74	35,22
TOTAL		-	-	-	3,00	11,74	35,22	3,00	11,74	35,22

PERFILES CATACOCHA										
Kardex										
ARTÍCULO: Angulo 3/4 X 1/8"					EXISTENCIA MÁXIMA: 200,00					
MÉTODO: Promedio Ponderado					EXISTENCIA MÍNIMA: 1,00					
CÓDIGO: ANG272					MEDIDA: Unidades					
FECHA	DETALLE	ENTRADAS			SALIDAS			EXISTENCIAS		
		Cantidad	Valor Unitario	Valor Total	Cantidad	Valor Unitario	Valor Total	Cantidad	Valor Unitario	Valor Total
1/10/2023	Inventario inicial							6	5,65	33,90
23/10/2023	Venta según factura N° 001-002-000003786				1	5,65	5,65	5	5,65	28,25
27/10/2023	Venta según factura N° 001-002-000003858				1	5,65	5,65	4	5,65	22,60
6/11/2023	Venta según factura N° 001-002-000003917				1	5,65	5,65	3	5,65	16,95
TOTAL		-	-	-	1,00	5,65	5,65	3,00	5,65	16,95

PERFILES CATACOCHA										
Kardex										
ARTÍCULO: Amoladora 4 1/2 rat tail 1200w					EXISTENCIA MÁXIMA: 10,00					
MÉTODO: Promedio Ponderado					EXISTENCIA MÍNIMA: 1,00					
CÓDIGO: ANI101					MEDIDA: Unidades					
FECHA	DETALLE	ENTRADAS			SALIDAS			EXISTENCIAS		
		Cantidad	Valor Unitario	Valor Total	Cantidad	Valor Unitario	Valor Total	Cantidad	Valor Unitario	Valor Total
10/12/2023	Inventario inicial							2	60,00	120,00
26/12/2023	Venta según factura N°001-002-000004316				1	60,00	60,00	1,00	60,00	60,00
TOTAL		-	-	-	1,00	60,00	60,00	1,00	60,00	60,00

PERFILES CATACOCHA										
Kardex										
ARTÍCULO: Anillo Plano Galv 0.188 - 3/16					EXISTENCIA MÁXIMA: 1.000,00					
MÉTODO: Promedio Ponderado					EXISTENCIA MÍNIMA: 1,00					
CÓDIGO: ANI202					MEDIDA: Unidades					
FECHA	DETALLE	ENTRADAS			SALIDAS			EXISTENCIAS		
		Cantidad	Valor Unitario	Valor Total	Cantidad	Valor Unitario	Valor Total	Cantidad	Valor Unitario	Valor Total
10/12/2023	Inventario inicial							852	0,28	238,56
TOTAL		-	-	-	-	-	-	852,00	0,28	238,56

PERFILES CATACOCHA										
Kardex										
ARTÍCULO: Anillo Plano Galv 0.313 - 5/16					EXISTENCIA MÁXIMA: 1.000,00					
MÉTODO: Promedio Ponderado					EXISTENCIA MÍNIMA: 1,00					
CÓDIGO: ANI303					MEDIDA: Unidades					
FECHA	DETALLE	ENTRADAS			SALIDAS			EXISTENCIAS		
		Cantidad	Valor Unitario	Valor Total	Cantidad	Valor Unitario	Valor Total	Cantidad	Valor Unitario	Valor Total
10/12/2023	Inventario inicial							618	0,18	111,24
TOTAL		-	-	-	-	-	-	618,00	0,18	111,24

PERFILES CATACOCHA										
Kardex										
ARTÍCULO: Anillo Plano Galv 0.375 - 3/8"					EXISTENCIA MÁXIMA: 1.000,00					
MÉTODO: Promedio Ponderado					EXISTENCIA MÍNIMA: 1,00					
CÓDIGO: ANI404					MEDIDA: Unidades					
FECHA	DETALLE	ENTRADAS			SALIDAS			EXISTENCIAS		
		Cantidad	Valor Unitario	Valor Total	Cantidad	Valor Unitario	Valor Total	Cantidad	Valor Unitario	Valor Total
1/10/2023	Inventario inicial							360	0,13	46,80
TOTAL		-	-	-	-	-	-	360,00	0,13	46,80

PERFILES CATACOCHA										
Kardex										
ARTÍCULO: Anillo Plano Glav 0.438 -7/16					EXISTENCIA MÁXIMA: 7.000,00					
MÉTODO: Promedio Ponderado					EXISTENCIA MÍNIMA: 1,00					
CÓDIGO: ANI505					MEDIDA: Unidades					
FECHA	DETALLE	ENTRADAS			SALIDAS			EXISTENCIAS		
		Cantidad	Valor Unitario	Valor Total	Cantidad	Valor Unitario	Valor Total	Cantidad	Valor Unitario	Valor Total
10/12/2023	Inventario inicial							6585	0,22	1.448,70
TOTAL		-	-	-	-	-	-	6585	0,22	1.448,70

PERFILES CATACOCHA										
Kardex										
ARTÍCULO:		Anillo Presion Galv 0.250" - 1/4"Ch				EXISTENCIA MÁXIMA:		2.000,00		
MÉTODO:		Promedio Ponderado				EXISTENCIA MÍNIMA:		1,00		
CÓDIGO:		ANI606				MEDIDA:		Unidades		
FECHA	DETALLE	ENTRADAS			SALIDAS			EXISTENCIAS		
		Cantidad	Valor Unitario	Valor Total	Cantidad	Valor Unitario	Valor Total	Cantidad	Valor Unitario	Valor Total
1/1/2023	Inventario inicial							1845	0,32	590,40
TOTAL		-	-	-	-	-	-	1.845	0,32	590,40

PERFILES CATACOCHA										
Kardex										
ARTÍCULO:		Anillo Presion Galv 0.375" -3/8"				EXISTENCIA MÁXIMA:		2.000,00		
MÉTODO:		Promedio Ponderado				EXISTENCIA MÍNIMA:		1,00		
CÓDIGO:		ANI707				MEDIDA:		Unidades		
FECHA	DETALLE	ENTRADAS			SALIDAS			EXISTENCIAS		
		Cantidad	Valor Unitario	Valor Total	Cantidad	Valor Unitario	Valor Total	Cantidad	Valor Unitario	Valor Total
10/12/2023	Inventario inicial							1507	0,29	437,03
TOTAL		-	-	-	-	-	-	1.507	0,29	437,03

PERFILES CATACOCHA										
Kardex										
ARTÍCULO:		Anticorrocibo gris mate Galon				EXISTENCIA MÁXIMA:		2.000,00		
MÉTODO:		Promedio Ponderado				EXISTENCIA MÍNIMA:		1,00		
CÓDIGO:		ANT3230				MEDIDA:		Unidades		
FECHA	DETALLE	ENTRADAS			SALIDAS			EXISTENCIAS		
		Cantidad	Valor Unitario	Valor Total	Cantidad	Valor Unitario	Valor Total	Cantidad	Valor Unitario	Valor Total
1/10/2023	Inventario inicial							12	13,29	159,48
9/10/2023	Venta según factura N° 001-002-000003620				1	13,29	13,29	11	13,29	146,19
11/10/2023	Venta según factura N° 001-002-000003666				1	13,29	13,29	10	13,29	132,90
TOTAL		-	-	-	1	13,29	13,29	10,00	13,29	132,90

PERFILES CATACOCHA										
Kardex										
ARTÍCULO: Arco de sierra fijo econo 12-stanley					EXISTENCIA MÁXIMA: 2.000,00					
MÉTODO: Promedio Ponderado					EXISTENCIA MÍNIMA: 1,00					
CÓDIGO: ARC101					MEDIDA: Unidades					
FECHA	DETALLE	ENTRADAS			SALIDAS			EXISTENCIAS		
		Cantidad	Valor Unitario	Valor Total	Cantidad	Valor Unitario	Valor Total	Cantidad	Valor Unitario	Valor Total
1/10/2023	Inventario inicial							12	3,89	46,68
16/10/2023	Venta según factura N° 001-002-000003741				1	3,89	3,89	11	3,89	42,79
TOTAL		-	-	-	1,00	3,89	3,89	23	3,89	89,47

PERFILES CATACOCHA										
Kardex										
ARTÍCULO: Arena Gruesa					EXISTENCIA MÁXIMA: 2.000,00					
MÉTODO: Promedio Ponderado					EXISTENCIA MÍNIMA: 1,00					
CÓDIGO: ARE101					MEDIDA: Unidades					
FECHA	DETALLE	ENTRADAS			SALIDAS			EXISTENCIAS		
		Cantidad	Valor Unitario	Valor Total	Cantidad	Valor Unitario	Valor Total	Cantidad	Valor Unitario	Valor Total
10/12/2023	Inventario inicial							945,5	23,00	21.746,50
17/10/2023	Venta según factura N° 001-002-000003738				0,5	23,00	11,50	945	23,00	21.735,00
20/10/2023	Venta según factura N° 001-002-000003791				1	23,00	23,00	944	23,00	21.712,00
25/10/2023	Venta según factura N° 001-002-000003818				5	23,00	115,00	939	23,00	21.597,00
21/11/2023	Venta según factura N°001-002-000004081				4	23,00	92,00	935	23,00	21.505,00
28/11/2023	Venta según factura N° 001-002-000004145				2	23,00	46,00	933	23,00	21.459,00
TOTAL		-	-	-	12,5	23,00	287,5	933	23,00	21.159,00

PERFILES CATACOCHA										
Kardex										
ARTÍCULO: Arena Fina					EXISTENCIA MÁXIMA: 2.000,00					
MÉTODO: Promedio Ponderado					EXISTENCIA MÍNIMA: 1,00					
CÓDIGO: ARE102					MEDIDA: Unidades					
FECHA	DETALLE	ENTRADAS			SALIDAS			EXISTENCIAS		
		Cantidad	Valor Unitario	Valor Total	Cantidad	Valor Unitario	Valor Total	Cantidad	Valor Unitario	Valor Total
1/10/2023	Inventario inicial							25	22,00	550,00
7/10/2023	Venta según factura N° 001-002-000003604				0,5	22,00	11,00	24,5	22,00	539,00
10/10/2023	Venta según factura N° 001-002-000003636				1	22,00	22,00	23,5	22,00	517,00
12/10/2023	Venta según factura N° 001-002-000003681				1	22,00	22,00	22,5	22,00	495,00
PERFILES CATACOCHA										
Kardex										
ARTÍCULO: Arena Fina					EXISTENCIA MÁXIMA: 2.000,00					
MÉTODO: Promedio Ponderado					EXISTENCIA MÍNIMA: 1,00					

CÓDIGO: ARE102		MEDIDA: Unidades								
FECHA	DETALLE	ENTRADAS			SALIDAS			EXISTENCIAS		
		Cantidad	Valor Unitario	Valor Total	Cantidad	Valor Unitario	Valor Total	Cantidad	Valor Unitario	Valor Total
17/10/2023	Venta según factura N° 001-002-000003738				0,5	22,00	11,00	22	22,00	484,00
20/10/2023	Venta según factura N° 001-002-000003779				1	22,00	22,00	21	22,00	462,00
25/10/2023	Venta según factura N° 001-002-000003818				5	22,00	110,00	16	22,00	352,00
21/11/2023	Venta según factura N°001-002-000004081				4	22,00	88,00	12	22,00	264,00
25/11/2023	Venta según factura N° 001-002-000004116				0,5	22,00	11,00	11,5	22,00	253,00
25/11/2023	Venta según factura N° 001-002-000004119				3	22,00	66,00	8,5	22,00	187,00
8/12/2023	Venta según factura N°001-002-000004235				0,5	22,00	11,00	8	22,00	176,00
TOTAL		-	-	-	17	22,00	374	8	22,00	176,00

PERFILES CATACOCHA										
Kardex										
ARTÍCULO: Aspensor Plast Emporal 3/4"					EXISTENCIA MÁXIMA: 2.000,00					
MÉTODO: Promedio Ponderado					EXISTENCIA MÍNIMA: 1,00					
CÓDIGO: ASP101					MEDIDA: Unidades					
FECHA	DETALLE	ENTRADAS			SALIDAS			EXISTENCIAS		
		Cantidad	Valor Unitario	Valor Total	Cantidad	Valor Unitario	Valor Total	Cantidad	Valor Unitario	Valor Total
1/10/2023	Inventario inicial							12	1,85	22,20
12/11/2023	Venta según factura N° 001-002-000003999				1	1,85	1,85	11	1,85	20,35
TOTAL		-	-	-	1,00	1,85	1,85	11,00	1,85	20,35

PERFILES CATACOCHA										
Kardex										
ARTÍCULO: Autoplas blanco lt					EXISTENCIA MÁXIMA: 2.000,00					
MÉTODO: Promedio Ponderado					EXISTENCIA MÍNIMA: 1,00					
CÓDIGO: AUTO99					MEDIDA: Unidades					
FECHA	DETALLE	ENTRADAS			SALIDAS			EXISTENCIAS		
		Cantidad	Valor Unitario	Valor Total	Cantidad	Valor Unitario	Valor Total	Cantidad	Valor Unitario	Valor Total
1/10/2023	Inventario inicial							12	6,59	79,08
12/10/2023	Venta según factura N° 001-002-000003679				1	6,59	6,59	11	6,59	72,49
TOTAL		-	-	-	1,00	6,59	6,59	11,00	6,59	72,49

PERFILES CATACOCHA										
Kardex										
ARTÍCULO: Autoplas negro gl					EXISTENCIA MÁXIMA: 2.000,00					
MÉTODO: Promedio Ponderado					EXISTENCIA MÍNIMA: 1,00					
CÓDIGO: AUTO101					MEDIDA: Unidades					
FECHA	DETALLE	ENTRADAS			SALIDAS			EXISTENCIAS		
		Cantidad	Valor Unitario	Valor Total	Cantidad	Valor Unitario	Valor Total	Cantidad	Valor Unitario	Valor Total
1/10/2023	Inventario inicial							6	18,00	108,00
20/10/2023	Venta según factura N° 001-002-000003786				1	18,00	18,00	5	18,00	90,00
7/11/2023	Venta según factura N° 001-002-000003943				1	18,00	18,00	4	18,00	72,00
21/12/2023	Venta según factura N°001-002-000004308				1	18,00	18,00	3	18,00	54,00
TOTAL		-	-	-	1,00	18,00	18,00	3,00	18,00	54,00

PERFILES CATACOCHA										
Kardex										
ARTÍCULO: Autoperforante 10x1"					EXISTENCIA MÁXIMA: 3.000,00					
MÉTODO: Promedio Ponderado					EXISTENCIA MÍNIMA: 1,00					
CÓDIGO: AUTO10					MEDIDA: Unidades					
FECHA	DETALLE	ENTRADAS			SALIDAS			EXISTENCIAS		
		Cantidad	Valor Unitario	Valor Total	Cantidad	Valor Unitario	Valor Total	Cantidad	Valor Unitario	Valor Total
10/12/2023	Inventario inicial							2253	0,03	67,59
9/10/2023	Venta según factura N° 001-002-000003618				1	0,03	0,03	2252	0,03	67,56
12/10/2023	Venta según factura N° 001-002-000003690				50	0,03	1,50	2202	0,03	66,06
16/10/2023	Venta según factura N° 001-002-000003711				50	0,03	1,50	2152	0,03	64,56
29/10/2023	Venta según factura N° 001-002-000003876				150	0,03	4,50	2002	0,03	60,06
6/11/2023	Venta según factura N° 001-002-0000039				100	0,03	3,00	1902	0,03	57,06
28/11/2023	Venta según factura N°001-002-000004146				40	0,03	1,20	1862	0,03	55,86
4/12/2023	Venta según factura N°001-002-000004202				100	0,03	3,00	1762	0,03	52,86
TOTAL		-	-	-	491	0,03	14,73	1.762,00	0,03	52,86

PERFILES CATACOCHA										
Kardex										
ARTÍCULO: Autoperforante 10x11/2"					EXISTENCIA MÁXIMA: 3.000,00					
MÉTODO: Promedio Ponderado					EXISTENCIA MÍNIMA: 1,00					
CÓDIGO: AUTO11					MEDIDA: Unidades					
FECHA	DETALLE	ENTRADAS			SALIDAS			EXISTENCIAS		
		Cantidad	Valor Unitario	Valor Total	Cantidad	Valor Unitario	Valor Total	Cantidad	Valor Unitario	Valor Total
1/10/2023	Inventario inicial							5200	0,02	104,00
7/10/2023	Venta según factura N° 001-002-000003609				800	0,02	16,00	4400	0,02	88,00
TOTAL		-	-	-	800,00	0,02	16,00	4.400,00	0,02	88,00

PERFILES CATACOCHA										
Kardex										
ARTÍCULO: Autoper Galva 2"					EXISTENCIA MÁXIMA: 3.000,00					
MÉTODO: Promedio Ponderado					EXISTENCIA MÍNIMA: 1,00					
CÓDIGO: AUTO100					MEDIDA: Unidades					
FECHA	DETALLE	ENTRADAS			SALIDAS			EXISTENCIAS		
		Cantidad	Valor Unitario	Valor Total	Cantidad	Valor Unitario	Valor Total	Cantidad	Valor Unitario	Valor Total
1/10/2023	Inventario inicial							3000	0,01	30,00
18/11/2023	Venta según factura N° 001002000004053				200	0,01	2,00	2800	0,01	28,00
20/11/2023	Venta según factura N° 001002000004068				200	0,01	2,00	2600	0,01	26,00
21/11/2023	Venta según factura N° 001-002-000004077				100	0,01	1,00	2500	0,01	25,00
22/11/2023	Venta según factura N° 001002000004092				200	0,01	2,00	2300	0,01	23,00
24/11/2023	Venta según factura N° 00100200004100				200	0,01	2,00	2100	0,01	21,00
4/12/2023	Venta según factura N° 001-002-000004196				400	0,01	4,00	1700	0,01	17,00
15/12/2023	Venta según factura N°001-002-000004285				20	0,01	0,20	1680	0,01	16,80
TOTAL		-	-	-	1320	0,01	13,2	1.680,00	0,01	16,80

PERFILES CATACOCHA										
Kardex										
ARTÍCULO: Autoperforante 12 X 1"					EXISTENCIA MÁXIMA: 3.000,00					
MÉTODO: Promedio Ponderado					EXISTENCIA MÍNIMA: 1,00					
CÓDIGO: AUTO12					MEDIDA: Unidades					
FECHA	DETALLE	ENTRADAS			SALIDAS			EXISTENCIAS		
		Cantidad	Valor Unitario	Valor Total	Cantidad	Valor Unitario	Valor Total	Cantidad	Valor Unitario	Valor Total
1/10/2023	Inventario inicial							5200	0,02	104,00
9/10/2023	Venta según factura N° 001-002-000003622				200	0,02	4,00	5000	0,02	100,00
TOTAL		-	-	-	200,00	0,02	4,00	5.000,00	0,02	100,00

PERFILES CATACOCHA											
Kardex											
ARTÍCULO: Autoperforante 12 X 1-1/2"							EXISTENCIA MÁXIMA: 3.000,00				
MÉTODO: Promedio Ponderado							EXISTENCIA MÍNIMA: 1,00				
CÓDIGO: AUTO13							MEDIDA: Unidades				
FECHA	DETALLE	ENTRADAS			SALIDAS			EXISTENCIAS			
		Cantidad	Valor Unitario	Valor Total	Cantidad	Valor Unitario	Valor Total	Cantidad	Valor Unitario	Valor Total	
1/10/2023	Inventario inicial							1000	0,03	30,00	
18/10/2023	Venta según factura N° 001-002-000003755				30	0,03	0,90	970	0,03	29,10	
23/10/2023	Venta según factura N° 001-002-000003798				150	0,03	4,50	820	0,03	24,60	
30/10/2023	Venta según factura N° 001-002-000003880				100	0,03	3,00	720	0,03	21,60	
8/11/2023	Venta según factura N° 001-002-000003960				15	0,03	0,45	705	0,03	21,15	
10/11/2023	Compra según factura N° 001-101-000000343	20,00	1,80	36,00				725	0,08	57,15	
8/12/2023	Venta según factura N°001-002-000004236				100	0,08	7,88	625	0,08	49,27	
20/12/2023	Venta según factura N°001-002-000004307				25	0,08	1,97	600	0,08	47,30	
26/12/2023	Venta según factura N°001-002-000004317				300	0,08	23,65	300	0,08	23,65	
28/12/2023	Venta según factura N°001-002-000004331				50	0,08	3,94	250	0,08	19,71	
30/12/2023	Venta según factura N°001-002-000004344				50	0,08	3,94	200	0,08	15,77	
TOTAL		20	1.8	36	820,00	0,08	0.51	6915,00	0,08	339,28	

PERFILES CATACOCHA											
Kardex											
ARTÍCULO: Autoperforante 12 X 2-1/2"							EXISTENCIA MÁXIMA: 3.000,00				
MÉTODO: Promedio Ponderado							EXISTENCIA MÍNIMA: 1,00				
CÓDIGO: AUTO14							MEDIDA: Unidades				
FECHA	DETALLE	ENTRADAS			SALIDAS			EXISTENCIAS			
		Cantidad	Valor Unitario	Valor Total	Cantidad	Valor Unitario	Valor Total	Cantidad	Valor Unitario	Valor Total	
1/10/2023	Inventario inicial							2365	0,04	94,60	
1/10/2023	Venta según factura N° 001-002-000003519				100	0,04	4,00	2265	0,04	90,60	
2/10/2023	Venta según factura N° 001-002-000003533				500	0,04	20,00	1765	0,04	70,60	
7/10/2023	Venta según factura N° 001-002-000003610				100	0,04	4,00	1665	0,04	66,60	
8/10/2023	Venta según factura N° 001-002-000003615				200	0,04	8,00	1465	0,04	58,60	
9/10/2023	Venta según factura N° 001-002-000003618				300	0,04	12,00	1165	0,04	46,60	
9/10/2023	Venta según factura N° 001-002-000003620				500	0,04	20,00	665	0,04	26,60	
28/10/2023	Venta según factura N° 001-002-000003865				80	0,04	3,20	555	0,04	22,20	
29/10/2023	Venta según factura N° 001-002-000003867				100	0,04	4,00	455	0,04	18,20	
6/11/2023	Venta según factura N° 001-002-000003930				100	0,04	4,00	355	0,04	14,20	
10/11/2023	Compra según factura N° 001-101-000000343	30,00	1,90	57,00				385	0,18	71,20	
25/11/2023	Venta según factura N° 001-002-000004116				100	0,04	4,00	285	0,24	67,20	
TOTAL		-	-	-	2110	0,04	84.4	285,00	0,24	67,20	

PERFILES CATACOA										
Kardex										
ARTÍCULO: Autoperforante 10x3"					EXISTENCIA MÁXIMA: 300,00					
MÉTODO: Promedio Ponderado					EXISTENCIA MÍNIMA: 1,00					
CÓDIGO: AUTO22					MEDIDA: Unidades					
FECHA	DETALLE	ENTRADAS			SALIDAS			EXISTENCIAS		
		Cantidad	Valor Unitario	Valor Total	Cantidad	Valor Unitario	Valor Total	Cantidad	Valor Unitario	Valor Total
1/10/2023	Inventario inicial							1000	0,05	50,00
11/10/2023	Venta según factura N° 001-002-000003662				20	0,05	1,00	980	0,05	49,00
25/10/2023	Venta según factura N° 001-002-000003823				150	0,05	7,50	830	0,05	41,50
17/11/2023	Venta según factura N° 001-002-000004038				100	0,05	5,00	730	0,05	36,50
TOTAL		-	-	-	270,00	0,05	13,5	730,00	0,05	36,5

PERFILES CATACOA										
Kardex										
ARTÍCULO: Autoperforante 10x3/4"					EXISTENCIA MÁXIMA: 2.000,00					
MÉTODO: Promedio Ponderado					EXISTENCIA MÍNIMA: 1,00					
CÓDIGO: AUTO33					MEDIDA: Unidades					
FECHA	DETALLE	ENTRADAS			SALIDAS			EXISTENCIAS		
		Cantidad	Valor Unitario	Valor Total	Cantidad	Valor Unitario	Valor Total	Cantidad	Valor Unitario	Valor Total
1/10/2023	Inventario inicial							1500	0,02	30,00
2/10/2023	Venta según factura N° 001-002-000003537							1.500,00	0,02	30,00
12/12/2023	Venta según factura N° 001-002-000004269				20	0,02	0,40	1.480,00	0,02	29,60
TOTAL		-	-	-	20,00	0,02	0,40	1.480,00	0,02	29,60

PERFILES CATACOA										
Kardex										
ARTÍCULO: Bajante 3"					EXISTENCIA MÁXIMA: 2.000,00					
MÉTODO: Promedio Ponderado					EXISTENCIA MÍNIMA: 1,00					
CÓDIGO: BAJ101					MEDIDA: Unidades					
FECHA	DETALLE	ENTRADAS			SALIDAS			EXISTENCIAS		
		Cantidad	Valor Unitario	Valor Total	Cantidad	Valor Unitario	Valor Total	Cantidad	Valor Unitario	Valor Total
1/10/2023	Inventario inicial							13	1,02	13,26
8/10/2023	Venta según factura N° 001-002-000003615				1	1,02	1,02	12	1,02	12,24
9/10/2023	Venta según factura N° 001-002-000003618				1	1,02	1,02	11	1,02	11,22
15/11/2023	Venta según factura N° 001-002-000004017				1	1,02	1,02	10	1,02	10,20
1/12/2023	Venta según factura N° 001-002-000004171				1	1,02	1,02	9	1,02	9,18
12/12/2023	Venta según factura N° 001-002-000004269				2	1,02	2,04	7	1,02	7,14
28/12/2023	Venta según factura N° 001-002-000004331				1	1,02	1,02	8	1,02	8,16
TOTAL		-	-	-	1,00	1,02	1,02	8,00	1,02	8,16

PERFILES CATACOCHA										
Kardex										
ARTÍCULO:	Barra Cuadrada 12 x 6mtrs				EXISTENCIA MÁXIMA:	2.000,00				
MÉTODO:	Promedio Ponderado				EXISTENCIA MÍNIMA:	1,00				
CÓDIGO:	BARR101				MEDIDA:	Unidades				
FECHA	DETALLE	ENTRADAS			SALIDAS			EXISTENCIAS		
		Cantidad	Valor Unitario	Valor Total	Cantidad	Valor Unitario	Valor Total	Cantidad	Valor Unitario	Valor Total
1/10/2023	Inventario inicial							85	6,00	510,00
2/10/2023	Venta según factura N° 001-002-000003537				2	6,00	12,00	83	6,00	498,00
9/10/2023	Venta según factura N° 001-002-000003625				1	6,00	6,00	82	6,00	492,00
10/10/2024	Compra según factura N° 010-003-000005354	40,00	5,79	231,60				122	5,93	723,60
30/11/2023	Venta según factura N°001-002-000004170				2	5,93	11,86	120	5,93	711,74
TOTAL		-	-	-	2,00	5,93	11,86	120,00	5,93	711,74

PERFILES CATACOCHA										
Kardex										
ARTÍCULO:	Barra Cuadrada Lias 9"				EXISTENCIA MÁXIMA:	2.000,00				
MÉTODO:	Promedio Ponderado				EXISTENCIA MÍNIMA:	1,00				
CÓDIGO:	BARR102				MEDIDA:	Unidades				
FECHA	DETALLE	ENTRADAS			SALIDAS			EXISTENCIAS		
		Cantidad	Valor Unitario	Valor Total	Cantidad	Valor Unitario	Valor Total	Cantidad	Valor Unitario	Valor Total
1/10/2023	Inventario inicial							80	3,54	283,20
25/11/2023	Venta según factura N° 001-002-000004112				8	3,54	28,32	72	3,54	254,88
27/11/2023	Venta según factura N° 001-002-000004127				1	3,54	3,54	71	3,54	251,34
27/11/2023	Venta según factura N°001-002-000004123				4	3,54	14,16	67	3,54	237,18
1/12/2023	Venta según factura N°001-002-000004178				2	3,54	7,08	65	3,54	230,10
4/12/2023	Venta según factura N° 001-002-000004190				8	3,54	28,32	57	3,54	201,78
9/12/2023	Venta según factura N°001-002-000004242				3	3,54	10,62	54	3,54	191,16
26/12/2023	Venta según factura N°001-002-000004319				2	3,54	7,08	52	3,54	184,08
TOTAL		-	-	-	28,00	3,54	99.12	518	3,54	1833.72

PERFILES CATACOCHA										
Kardex										
ARTÍCULO: Bisagra Torneada 0.625"- 5/8"X2					EXISTENCIA MÁXIMA: 2.000,00					
MÉTODO: Promedio Ponderado					EXISTENCIA MÍNIMA: 1,00					
CÓDIGO: BARR102					MEDIDA: Unidades					
FECHA	DETALLE	ENTRADAS			SALIDAS			EXISTENCIAS		
		Cantidad	Valor Unitario	Valor Total	Cantidad	Valor Unitario	Valor Total	Cantidad	Valor Unitario	Valor Total
1/10/2023	Inventario inicial							80	3,54	283,20
8/11/2023	Venta según factura N° 001-002-000003961				5	3,54	17,70	75	3,54	265,50
TOTAL		-	-	-	5,00	3,54	17,70	75,00	3,54	265,50

PERFILES CATACOCHA										
Kardex										
ARTÍCULO: Bisagra Meiko 3"					EXISTENCIA MÁXIMA: 2.000,00					
MÉTODO: Promedio Ponderado					EXISTENCIA MÍNIMA: 1,00					
CÓDIGO: BISA11					MEDIDA: Unidades					
FECHA	DETALLE	ENTRADAS			SALIDAS			EXISTENCIAS		
		Cantidad	Valor Unitario	Valor Total	Cantidad	Valor Unitario	Valor Total	Cantidad	Valor Unitario	Valor Total
1/10/2023	Inventario inicial							12	0,70	8,40
24/11/2023	Venta según factura N° 001-002-000004105				2	0,70	1,40	10	0,70	7,00
TOTAL		-	-	-	2,00	0,70	1,40	10,00	0,70	7,00

PERFILES CATACOCHA										
Kardex										
ARTÍCULO: Bisagra 3/8x2					EXISTENCIA MÁXIMA: 2.000,00					
MÉTODO: Promedio Ponderado					EXISTENCIA MÍNIMA: 1,00					
CÓDIGO: BISA8					MEDIDA: Unidades					
FECHA	DETALLE	ENTRADAS			SALIDAS			EXISTENCIAS		
		Cantidad	Valor Unitario	Valor Total	Cantidad	Valor Unitario	Valor Total	Cantidad	Valor Unitario	Valor Total
1/10/2023	Inventario inicial							140	0,02	2,80
18/11/2023	Venta según factura N° 001-002-000004057				2	0,02	0,04	138	0,02	2,76
24/11/2023	Venta según factura N° 001-002-000004109				3	0,02	0,06	135	0,02	2,70
TOTAL		-	-	-	5,00	0,02	0,10	135,00	0,02	2,70

PERFILES CATACOCHA										
Kardex										
ARTÍCULO: Blanqueador 10KG					EXISTENCIA MÁXIMA: 2.000,00					
MÉTODO: Promedio Ponderado					EXISTENCIA MÍNIMA: 1,00					
CÓDIGO: BLA101					MEDIDA: Unidades					
FECHA	DETALLE	ENTRADAS			SALIDAS			EXISTENCIAS		
		Cantidad	Valor Unitario	Valor Total	Cantidad	Valor Unitario	Valor Total	Cantidad	Valor Unitario	Valor Total
1/10/2023	Inventario inicial							9	2,78	25,02
10/10/2024	Venta según factura N° 001-002-000003652				1	2,78	2,78	8	2,78	22,24
TOTAL		-	-	-	1,00	2,78	2,78	8,00	2,78	22,24

PERFILES CATACOCHA										
Kardex										
ARTÍCULO: Bell. Ierra p/egüeta 21"					EXISTENCIA MÁXIMA: 2.000,00					
MÉTODO: Promedio Ponderado					EXISTENCIA MÍNIMA: 1,00					
CÓDIGO: BELL101					MEDIDA: Unidades					
FECHA	DETALLE	ENTRADAS			SALIDAS			EXISTENCIAS		
		Cantidad	Valor Unitario	Valor Total	Cantidad	Valor Unitario	Valor Total	Cantidad	Valor Unitario	Valor Total
1/10/2023	Inventario inicial							6	2,00	12,00
12/10/2023	Venta según factura N° 001-002-000003690				1	2,00	2,00	5	2,00	10,00
TOTAL		-	-	-	1,00	2,00	2,00	5,00	2,00	10,00

PERFILES CATACOCHA										
Kardex										
ARTÍCULO: Breaker sobrepuesto 20A					EXISTENCIA MÁXIMA: 2.000,00					
MÉTODO: Promedio Ponderado					EXISTENCIA MÍNIMA: 1,00					
CÓDIGO: BRAK99					MEDIDA: Unidades					
FECHA	DETALLE	ENTRADAS			SALIDAS			EXISTENCIAS		
		Cantidad	Valor Unitario	Valor Total	Cantidad	Valor Unitario	Valor Total	Cantidad	Valor Unitario	Valor Total
1/10/2023	Inventario inicial							6	6,85	41,10
11/10/2023	Venta según factura N° 001-002-000003671				1	6,85	6,85	5	6,85	34,25
16/10/2023	Venta según factura N° 001-002-000003725				1	6,85	6,85	4	6,85	27,40
TOTAL		-	-	-	2,00	13,70	6,85	4,00	6,85	27,40

PERFILES CATACOCHA										
Kardex										
ARTÍCULO: Breaker Para Ducha Elect 50amp 2 Polos				EXISTENCIA MÁXIMA: 2.000,00						
MÉTODO: Promedio Ponderado				EXISTENCIA MÍNIMA: 1,00						
CÓDIGO: BRAK100				MEDIDA: Unidades						
FECHA	DETALLE	ENTRADAS			SALIDAS			EXISTENCIAS		
		Cantidad	Valor Unitario	Valor Total	Cantidad	Valor Unitario	Valor Total	Cantidad	Valor Unitario	Valor Total
1/10/2023	Inventario inicial							6	5,45	32,70
14/11/2023	Venta según factura N° 001-002-000004013				1	5,45	5,45	5	5,45	27,25
21/12/2023	Compra según factura N° 007-002-000060263	4,00	7,43	29,72			-	9	6,33	56,97
4/12/2023	Venta según factura N° 001-002-000004207				5	6,33	31,65	4	6,33	25,32
30/12/2023	Venta según factura N°001-002-000004343				1	6,33	6,33	3	6,33	18,99
TOTAL		4	7,43	29,72	7,00	6,33	43,43	3,00	6,33	18,99

PERFILES CATACOCHA										
Kardex										
ARTÍCULO: Breaker P/Caja 1/2THQP 20A 120gc				EXISTENCIA MÁXIMA: 2.000,00						
MÉTODO: Promedio Ponderado				EXISTENCIA MÍNIMA: 1,00						
CÓDIGO: BRAK101				MEDIDA: Unidades						
FECHA	DETALLE	ENTRADAS			SALIDAS			EXISTENCIAS		
		Cantidad	ValorUnitario	ValorTotal	Cantidad	ValorUnitario	Valor Total	Cantidad	ValorUnitario	Valor Total
1/10/2023	Inventario inicial							6	4,00	24,00
17/10/2023	Venta según factura N° 001-002-000003742				2	4,00	8,00	4	4,00	16,00
18/10/2023	Venta según factura N° 001-002-000003757				1	4,00	4,00	3	4,00	12,00
TOTAL		-	-	-	3,00	4,00	12,00	3,00	4,00	12,00

PERFILES CATACOCHA										
Kardex										
ARTÍCULO: Breaker P/Caja 1/2THQP 30A				EXISTENCIA MÁXIMA: 2.000,00						
MÉTODO: Promedio Ponderado				EXISTENCIA MÍNIMA: 1,00						
CÓDIGO: BRAK102				MEDIDA: Unidades						
FECHA	DETALLE	ENTRADAS			SALIDAS			EXISTENCIAS		
		Cantidad	ValorUnitario	ValorTotal	Cantidad	ValorUnitario	Valor Total	Cantidad	ValorUnitario	Valor Total
1/10/2023	Inventario inicial							6	4,00	24,00
13/10/2023	Venta según factura N° 001-002-000003698				1	4,00	4,00	5	4,00	20,00
16/10/2023	Venta según factura N°00100200003725				1	4,00	4,00	4	4,00	16,00
17/10/2023	Venta según factura N°00100200003742				2	4,00	8,00	2	4,00	8,00
23/11/2023	Venta según factura N°00100200004094				1	4,00	4,00	1	4,00	4,00
18/12/2023	Venta según factura N°001002000004298				1	4,00	4,00	0	-	-
TOTAL		-	-	-	6,00	4,00	24,00	-	-	-

PERFILES CATACOCHA										
Kardex										
ARTÍCULO: Caja Breaker Ch 02-04 110- 250 10 Unid						EXISTENCIA MÁXIMA: 2.000,00				
MÉTODO: Promedio Ponderado						EXISTENCIA MÍNIMA: 1,00				
CÓDIGO: BRAK203						MEDIDA: Unidades				
FECHA	DETALLE	ENTRADAS			SALIDAS			EXISTENCIAS		
		Cantidad	ValorUnitario	ValorTotal	Cantidad	ValorUnitario	Valor Total	Cantidad	ValorUnitario	Valor Total
1/10/2023	Inventario inicial							6	12,50	75,00
10/11/2023	Venta según factura N° 001-002-000003975				1	12,50	12,50	5	12,50	62,50
TOTAL		-	-	-	1,00	12,50	12,50	5,00	12,50	62,50

PERFILES CATACOCHA										
Kardex										
ARTÍCULO: Breaker P/Caja 1/2THQP 40A 140gc						EXISTENCIA MÁXIMA: 2.000,00				
MÉTODO: Promedio Ponderado						EXISTENCIA MÍNIMA: 1,00				
CÓDIGO: BRAK104						MEDIDA: Unidades				
FECHA	DETALLE	ENTRADAS			SALIDAS			EXISTENCIAS		
		Cantidad	Valor Unitario	Valor Total	Cantidad	Valor Unitario	Valor Total	Cantidad	Valor Unitario	Valor Total
1/10/2023	Inventario inicial							6	6,00	36,00
16/10/2023	Venta según factura N° 001-002-000003725				1	6,00	6,00	5	6,00	30,00
4/12/2023	Venta según factura N° 001-002-000004208				4	6,00	24,00	1	6,00	6,00
TOTAL		-	-	-	5,00	6,00	30,00	1,00	6,00	6,00

PERFILES CATACOCHA										
Kardex										
ARTÍCULO: Bisagra Torneada 2 Uerpo 5/8 /Orificio 106gr						EXISTENCIA MÁXIMA: 300,00				
MÉTODO: Promedio Ponderado						EXISTENCIA MÍNIMA: 1,00				
CÓDIGO: BISA7						MEDIDA: Unidades				
FECHA	DETALLE	ENTRADAS			SALIDAS			EXISTENCIAS		
		Cantidad	Valor Unitario	Valor Total	Cantidad	Valor Unitario	Valor Total	Cantidad	Valor Unitario	Valor Total
1/10/2023	Inventario inicial							140	0,80	112,00
2/10/2023	Venta según factura N° 001-002-000003537				8	0,80	6,40	132	0,80	105,60
4/10/2023	Venta según factura N° 001-002-000003560				1	0,80	0,80	131	0,80	104,80
23/10/2023	Venta según factura N° 001-002-000003810				9	0,80	7,20	122	0,80	97,60
18/11/2023	Venta según factura N° 001-002-000004046				6	0,80	4,80	116	0,80	92,80
24/11/2023	Venta según factura N° 001-002-000004104				3	0,80	2,40	113	0,80	90,40
24/11/2023	Venta según factura N° 001-002-000004105				2	0,80	1,60	111	0,80	88,80
24/11/2023	Venta según factura N° 001-002-000004109				6	0,80	4,80	105	0,80	84,00
5/12/2023	Venta según factura N°001-002-000004214				2	0,80	1,60	103	0,80	82,40
TOTAL		-	-	-	37,00	0,80	29,6	103,00	0,80	82,40

PERFILES CATACOCHA										
Kardex										
ARTÍCULO: Bisagra Torneada 0.625"- 5/8"X2					EXISTENCIA MÁXIMA: 300,00					
MÉTODO: Promedio Ponderado					EXISTENCIA MÍNIMA: 1,00					
CÓDIGO: BISA9					MEDIDA: Unidades					
FECHA	DETALLE	ENTRADAS			SALIDAS			EXISTENCIAS		
		Cantidad	Valor Unitario	Valor Total	Cantidad	Valor Unitario	Valor Total	Cantidad	Valor Unitario	Valor Total
1/10/2023	Inventario inicial							65	2,00	130,00
8/11/2023	Venta según factura N° 001-002-000003961				4	2,00	8,00	61	2,00	122,00
4/12/2023	Venta según factura N°001-002-000004201				2	2,00	4,00	59	2,00	118,00
TOTAL		-	-	-	2,00	2,00	4,00	59,00	2,00	118,00

PERFILES CATACOCHA										
Kardex										
ARTÍCULO: Bisagra 5/8x3 (16X80)					EXISTENCIA MÁXIMA: 300,00					
MÉTODO: Promedio Ponderado					EXISTENCIA MÍNIMA: 1,00					
CÓDIGO: BISA15					MEDIDA: Unidades					
FECHA	DETALLE	ENTRADAS			SALIDAS			EXISTENCIAS		
		Cantidad	Valor Unitario	Valor Total	Cantidad	Valor Unitario	Valor Total	Cantidad	Valor Unitario	Valor Total
1/10/2023	Inventario inicial							50	1,30	65,00
23/10/2023	Venta según factura N° 001-002-000003810				6	1,30	7,80	44	1,30	57,20
14/11/2023	Venta según factura N° 001-002-000004010				8	1,30	10,40	36	1,30	46,80
23/11/2023	Venta según factura N° 001-002-000004099				2	1,30	2,60	34	1,30	44,20
24/11/2023	Venta según factura N° 001-002-000004108				2	1,30	2,60	32	1,30	41,60
28/11/2023	Venta según factura N°001-002-000004147				20	1,30	26,00	12	1,30	15,60
30/11/2023	Venta según factura N°001-002-000004170				5	1,30	6,50	7	1,30	9,10
2/12/2023	Venta según factura N°001-002-000004186				2	1,30	2,60	5	1,30	6,50
TOTAL		-	-	-	2,00	1,30	2,60	5,00	1,30	6,50

PERFILES CATACOCHA										
Kardex										
ARTÍCULO:		Bisagra Meiko 1			EXISTENCIA MÁXIMA:		300,00			
MÉTODO:		Promedio Ponderado			EXISTENCIA MÍNIMA:		1,00			
CÓDIGO:		BISA10			MEDIDA:		Unidades			
FECHA	DETALLE	ENTRADAS			SALIDAS			EXISTENCIAS		
		Cantidad	Valor Unitario	Valor Total	Cantidad	Valor Unitario	Valor Total	Cantidad	Valor Unitario	Valor Total
1/10/2023	Inventario inicial							12	2,00	24,00
23/10/2023	Venta según factura N° 001-002-000003807				4	2,00	8,00	8	2,00	16,00
TOTAL		-	-	-	4,00	2,00	8,00	8,00	2,00	16,00
PERFILES CATACOCHA										
Kardex										
ARTÍCULO:		Bisagra Meiko 1 1/2			EXISTENCIA MÁXIMA:		300,00			
MÉTODO:		Promedio Ponderado			EXISTENCIA MÍNIMA:		1,00			
CÓDIGO:		BISA12			MEDIDA:		Unidades			
FECHA	DETALLE	ENTRADAS			SALIDAS			EXISTENCIAS		
		Cantidad	Valor Unitario	Valor Total	Cantidad	Valor Unitario	Valor Total	Cantidad	Valor Unitario	Valor Total
1/10/2023	Inventario inicial							12	0,40	4,80
4/10/2023	Venta según factura N° 001-002-000003553				4	0,40	1,60	8	0,40	3,20
11/10/2023	Venta según factura N° 001-002-000003659				4	0,40	1,60	4	0,40	1,60
TOTAL		-	-	-	8,00	0,80	3,2	4,00	0,40	1,60
PERFILES CATACOCHA										
Kardex										
ARTÍCULO:		Bisagra Meiko 1 1/2			EXISTENCIA MÁXIMA:		300,00			
MÉTODO:		Promedio Ponderado			EXISTENCIA MÍNIMA:		1,00			
CÓDIGO:		BISA41			MEDIDA:		Unidades			
FECHA	DETALLE	ENTRADAS			SALIDAS			EXISTENCIAS		
		Cantidad	Valor Unitario	Valor Total	Cantidad	Valor Unitario	Valor Total	Cantidad	Valor Unitario	Valor Total
1/10/2023	Inventario inicial							12	0,70	8,40
12/11/2023	Venta según factura N° 001-002-000003999				5	0,70	3,50	7	0,70	4,90
TOTAL		-	-	-	5,00	0,70	3,50	7,00	0,70	4,90

PERFILES CATACOCHA										
Kardex										
ARTÍCULO:		Bisagra Meiko 3 1/2			EXISTENCIA MÁXIMA:		300,00			
MÉTODO:		Promedio Ponderado			EXISTENCIA MÍNIMA:		1,00			
CÓDIGO:		BISA42			MEDIDA:		Unidades			
FECHA	DETALLE	ENTRADAS			SALIDAS			EXISTENCIAS		
		Cantidad	Valor Unitario	Valor Total	Cantidad	Valor Unitario	Valor Total	Cantidad	Valor Unitario	Valor Total
1/10/2023	Inventario inicial							10	1,85	18,50
7/11/2023	Venta según factura N° 001-002-000003936				4	1,85	7,40	6	1,85	11,10
12/11/2023	Venta según factura N° 001-002-000003999				3	1,85	5,55	3	1,85	5,55
13/12/2023	Venta según factura N°001-002-000004273				1	1,85	1,85	2	1,85	3,70
TOTAL		-	-	-	8,00	1,85	14,8	2,00	1,85	3,70

PERFILES CATACOCHA										
Kardex										
ARTÍCULO:		Bisagra 3/4x2 20X88mm			EXISTENCIA MÁXIMA:		300,00			
MÉTODO:		Promedio Ponderado			EXISTENCIA MÍNIMA:		1,00			
CÓDIGO:		BISA13			MEDIDA:		Unidades			
FECHA	DETALLE	ENTRADAS			SALIDAS			EXISTENCIAS		
		Cantidad	Valor Unitario	Valor Total	Cantidad	Valor Unitario	Valor Total	Cantidad	Valor Unitario	Valor Total
1/10/2023	Inventario inicial							6	1,85	11,10
23/10/2023	Venta según factura N° 001-002-000003807				2	1,85	3,70	4	1,85	7,40
23/10/2023	Venta según factura N° 001002000003812				2	1,85	3,70	2	1,85	3,70
TOTAL		-	-	-	2,00	1,85	7,4	2,00	1,85	3,70

PERFILES CATACOCHA										
Kardex										
ARTÍCULO:		Bisagra 7/8x2 1 1/2			EXISTENCIA MÁXIMA:		300,00			
MÉTODO:		Promedio Ponderado			EXISTENCIA MÍNIMA:		1,00			
CÓDIGO:		BISA14			MEDIDA:		Unidades			
FECHA	DETALLE	ENTRADAS			SALIDAS			EXISTENCIAS		
		Cantidad	ValorUnitario	ValorTotal	Cantidad	ValorUnitario	Valor Total	Cantidad	ValorUnitario	Valor Total
1/10/2023	Inventario inicial							30	1,75	52,50
4/10/2023	Venta según factura N° 001-002-000003560				8	1,75	14,00	22	1,75	38,50
11/10/2023	Compra según factura N° 001010000000523	10,00	1,50	15,00				32	1,67	53,50
TOTAL		10,00	1,50	15,00	8	1,75	14	32,00	1,67	53,50

PERFILES CATACOCHA										
Kardex										
ARTÍCULO: Boquilla Planfon Oval					EXISTENCIA MÁXIMA: 300,00					
MÉTODO: Promedio Ponderado					EXISTENCIA MÍNIMA: 1,00					
CÓDIGO: BOQ102					MEDIDA: Unidades					
FECHA	DETALLE	ENTRADAS			SALIDAS			EXISTENCIAS		
		Cantidad	Valor Unitario	Valor Total	Cantidad	Valor Unitario	Valor Total	Cantidad	Valor Unitario	Valor Total
1/10/2023	Inventario inicial							36	0,98	35,28
7/10/2023	Venta según factura N° 001-002-000003607				2	0,98	1,96	34	0,98	33,32
16/10/2023	Venta según factura N° 001-002-000003725				12	0,98	11,76	22	0,98	21,56
26/10/2023	Venta según factura N° 001-002-000003844				2	0,98	1,96	20	0,98	19,60
28/11/2023	Venta según factura N°001-002-000004136				5	0,98	4,90	15	0,98	14,70
1/12/2023	Venta según factura N° 001-002-000004180				8	0,98	7,84	7	0,98	6,86
19/12/2023	Venta según factura N°001-002-000004302				3	0,98	2,94	4	0,98	3,92
19/12/2023	Venta según factura N°001-002-000004304				3	0,98	2,94	1	0,98	0,98
TOTAL		-	-	-	3,00	0,98	2,94	1,00	0,98	0,98

PERFILES CATACOCHA										
Kardex										
ARTÍCULO: Broca Concreto bed 3/8"					EXISTENCIA MÁXIMA: 300,00					
MÉTODO: Promedio Ponderado					EXISTENCIA MÍNIMA: 1,00					
CÓDIGO: BROC196					MEDIDA: Unidades					
FECHA	DETALLE	ENTRADAS			SALIDAS			EXISTENCIAS		
		Cantidad	Valor Unitario	Valor Total	Cantidad	Valor Unitario	Valor Total	Cantidad	Valor Unitario	Valor Total
1/10/2023	Inventario inicial							256	1,65	422,40
4/10/2023	Venta según factura N° 001-002-000003554				1	1,65	1,65	255	1,65	420,75
11/10/2023	Compra según factura N° 001-003000105981	20,00	0,71	14,20				275	1,58	434,95
26/10/2023	Venta según factura N° 001-002-000003835				1	1,58	1,58	274	1,58	433,37
11-711-23	Venta según factura N° 001-002-000003988				1	1,58	1,58	273	1,58	431,79
TOTAL		20	0,71	14,20	3,00	1,58	4,81	273,00	1,58	431,79

PERFILES CATACOCHA										
ARTÍCULO: Broca Concreto bed 3/8"		Kardex			EXISTENCIA MÁXIMA: 300,00					
MÉTODO: Promedio Ponderado					EXISTENCIA MÍNIMA: 1,00					
CÓDIGO: BROC197					MEDIDA: Unidades					
FECHA	DETALLE	ENTRADAS			SALIDAS			EXISTENCIAS		
		Cantidad	Valor Unitario	Valor Total	Cantidad	Valor Unitario	Valor Total	Cantidad	Valor Unitario	Valor Total
1/10/2023	Inventario inicial							50	0,35	17,50
13/11/2023	Venta según factura N° 001-002-000004006				2	0,35	0,70	48	0,35	16,80
TOTAL		-	-	-	2,00	0,35	0,70	48,00	0,35	16,80

PERFILES CATACOCHA										
ARTÍCULO: Broca Mad Mecha2 5/16 X20cm		Kardex			EXISTENCIA MÁXIMA: 300,00					
MÉTODO: Promedio Ponderado					EXISTENCIA MÍNIMA: 1,00					
CÓDIGO: BROC198					MEDIDA: Unidades					
FECHA	DETALLE	ENTRADAS			SALIDAS			EXISTENCIAS		
		Cantidad	Valor Unitario	Valor Total	Cantidad	Valor Unitario	Valor Total	Cantidad	Valor Unitario	Valor Total
1/10/2023	Inventario inicial							50	3,85	192,50
9/11/2023	Venta según factura N° 001-002-000003971				1	3,85	3,85	49	3,85	188,65
9/11/2023	Venta según factura N° 001-002-000003972				1	3,85	3,85	48	3,85	184,80
TOTAL		-	-	-	2	3,85	7,7	48,00	3,85	184,80

PERFILES CATACOCHA										
Kardex										
ARTÍCULO: Autoperfora P/Broca Grado 2 Rosca 12"X 2 1/2					EXISTENCIA MÁXIMA: 300,00					
MÉTODO: Promedio Ponderado					EXISTENCIA MÍNIMA: 1,00					
CÓDIGO: BROC199					MEDIDA: Unidades					
FECHA	DETALLE	ENTRADAS			SALIDAS			EXISTENCIAS		
		Cantidad	Valor Unitario	Valor Total	Cantidad	Valor Unitario	Valor Total	Cantidad	Valor Unitario	Valor Total
1/10/2023	Inventario inicial							5900	0,03	177,00
9/11/2023	Venta según factura N° 001-002-000003969				100	0,03	3,00	5800	0,03	174,00
10/11/2023	Venta según factura N° 001-002-000003980				100	0,03	3,00	5700	0,03	171,00
10/11/2023	Venta según factura N° 001-002-000003981				600	0,03	18,00	5100	0,03	153,00
15/11/2023	Venta según factura N° 001-002-000004025				600	0,03	18,00	4500	0,03	135,00
17/11/2023	Venta según factura N° 001-002-000004038				600	0,03	18,00	3900	0,03	117,00
21/11/2023	Venta según factura N° 001-002-000004078				600	0,03	18,00	3300	0,03	99,00
25/11/2023	Venta según factura N° 001-002-000004116				100	0,03	3,00	3200	0,03	96,00
1/12/2023	Venta según factura N°001-002-000004171				650	0,03	19,50	2550	0,03	76,50
2/12/2023	Venta según factura N°001-002-000004185				20	0,03	0,60	2530	0,03	75,90
6/12/2023	Venta según factura N° 001-002-000004218				20	0,03	0,60	2510	0,03	75,30
19/12/2023	Venta según factura N°001-002-000004302				30	0,03	0,90	2480	0,03	74,40
30/12/2023	Venta según factura N°001-002-000004343				50	0,03	1,50	2430	0,03	72,90
TOTAL		-	-	-	3470,00	0,03	104,10	2.430,00	0,03	72,90

PERFILES CATACOCHA										
Kardex										
ARTÍCULO: Broca concentrico 3/8 sumo					EXISTENCIA MÁXIMA: 300,00					
MÉTODO: Promedio Ponderado					EXISTENCIA MÍNIMA: 1,00					
CÓDIGO: BROC207					MEDIDA: Unidades					
FECHA	DETALLE	ENTRADAS			SALIDAS			EXISTENCIAS		
		Cantidad	Valor Unitario	Valor Total	Cantidad	Valor Unitario	Valor Total	Cantidad	Valor Unitario	Valor Total
1/10/2023	Inventario inicial							10	1,00	10,00
20/10/2023	Venta según factura N° 001-002-000003790				1	1,00	1,00	9	1,00	9,00
TOTAL		-	-	-	1,00	1,00	1,00	9,00	1,00	9,00

PERFILES CATACOCHA										
Kardex										
ARTÍCULO: Broca Escalonada 9 Niveles 4mm A 32mm					EXISTENCIA MÁXIMA: 300,00					
MÉTODO: Promedio Ponderado					EXISTENCIA MÍNIMA: 1,00					
CÓDIGO: BROC200					MEDIDA: Unidades					
FECHA	DETALLE	ENTRADAS			SALIDAS			EXISTENCIAS		
		Cantidad	Valor Unitario	Valor Total	Cantidad	Valor Unitario	Valor Total	Cantidad	Valor Unitario	Valor Total
1/10/2023	Inventario inicial							12	7,32	87,84
6/11/2023	Venta según factura N° 001-002-000003931				2	7,32	14,64	10	7,32	73,20
TOTAL		-	-	-	2,00	7,32	14,64	10,00	7,32	73,20

PERFILES CATACOCHA										
Kardex										
ARTÍCULO: Broca precursora DW5241Y					EXISTENCIA MÁXIMA: 300,00					
MÉTODO: Promedio Ponderado					EXISTENCIA MÍNIMA: 1,00					
CÓDIGO: BROC201					MEDIDA: Unidades					
FECHA	DETALLE	ENTRADAS			SALIDAS			EXISTENCIAS		
		Cantidad	Valor Unitario	Valor Total	Cantidad	Valor Unitario	Valor Total	Cantidad	Valor Unitario	Valor Total
1/10/2023	Inventario inicial							6	1,65	9,90
9/10/2023	Venta según factura N° 001-002000003624				1	1,65	1,65	5	1,65	8,25
25/10/2023	Venta según factura N° 001-002000003824				1	1,65	1,65	4	1,65	6,60
TOTAL		-	-	-	1,00	1,65	1,65	4,00	1,65	6,60

PERFILES CATACOCHA										
Kardex										
ARTÍCULO: Broca sumo Metal 1/2"					EXISTENCIA MÁXIMA: 300,00					
MÉTODO: Promedio Ponderado					EXISTENCIA MÍNIMA: 1,00					
CÓDIGO: BROC202					MEDIDA: Unidades					
FECHA	DETALLE	ENTRADAS			SALIDAS			EXISTENCIAS		
		Cantidad	Valor Unitario	Valor Total	Cantidad	Valor Unitario	Valor Total	Cantidad	Valor Unitario	Valor Total
1/10/2023	Inventario inicial							20	4,68	93,60
5/10/2023	Venta según factura N° 001-002000003575				1	4,68	4,68	19	4,68	88,92
12/10/2023	Venta según factura N° 001-002000003690				1	4,68	4,68	18	4,68	84,24
25/10/2023	Venta según factura N° 001-002000003814				1	4,68	4,68	17	4,68	79,56
TOTAL		-	-	-	3,00	4,68	14,04	17,00	4,68	79,56

PERFILES CATACOCHA											
Kardex											
ARTÍCULO: Broca sumo Metal 1/4"							EXISTENCIA MÁXIMA: 300,00				
MÉTODO: Promedio Ponderado							EXISTENCIA MÍNIMA: 1,00				
CÓDIGO: BROC203							MEDIDA: Unidades				
FECHA	DETALLE	ENTRADAS			SALIDAS			EXISTENCIAS			
		Cantidad	Valor Unitario	Valor Total	Cantidad	Valor Unitario	Valor Total	Cantidad	Valor Unitario	Valor Total	
1/10/2023	Inventario inicial							12	1,03	12,36	
12/10/2023	Venta según factura N° 001-002-000003690				1	1,03	1,03	11	1,03	11,33	
13/10/2023	Venta según factura N° 001-002000003695				1	1,03	1,03	10	1,03	10,30	
1/11/2023	Venta según factura N° 001-002000003898				1	1,03	1,03	9	1,03	9,27	
TOTAL		-	-	-	3,00	1,03	3,09	9,00	1,03	9,27	

PERFILES CATACOCHA											
Kardex											
ARTÍCULO: Broca sumo Metal 1/8"							EXISTENCIA MÁXIMA: 300,00				
MÉTODO: Promedio Ponderado							EXISTENCIA MÍNIMA: 1,00				
CÓDIGO: BROC204							MEDIDA: Unidades				
FECHA	DETALLE	ENTRADAS			SALIDAS			EXISTENCIAS			
		Cantidad	Valor Unitario	Valor Total	Cantidad	Valor Unitario	Valor Total	Cantidad	Valor Unitario	Valor Total	
1/10/2023	Inventario inicial							3	1,30	3,90	
13/10/2023	Venta según factura N° 001-002-000003695				1	1,30	1,30	2	1,30	2,60	
TOTAL		-	-	-	1,00	1,30	1,30	2,00	1,30	2,60	

PERFILES CATACOCHA											
Kardex											
ARTÍCULO: Broca sumo titanion 5/32"							EXISTENCIA MÁXIMA: 300,00				
MÉTODO: Promedio Ponderado							EXISTENCIA MÍNIMA: 1,00				
CÓDIGO: BROC205							MEDIDA: Unidades				
FECHA	DETALLE	ENTRADAS			SALIDAS			EXISTENCIAS			
		Cantidad	Valor Unitario	Valor Total	Cantidad	Valor Unitario	Valor Total	Cantidad	Valor Unitario	Valor Total	
1/10/2023	Inventario inicial							3	0,78	2,34	
13/10/2023	Venta según factura N° 001-00200003695				1	0,78	0,78	2	0,78	1,56	
TOTAL		-	-	-	1,00	0,78	0,78	2,00	0,78	1,56	

PERFILES CATACOCHA											
Kardex											
ARTÍCULO: Broca sumo Metal 9/64"							EXISTENCIA MÁXIMA: 300,00				
MÉTODO: Promedio Ponderado							EXISTENCIA MÍNIMA: 1,00				
CÓDIGO: BROC206							MEDIDA: Unidades				
FECHA	DETALLE	ENTRADAS			SALIDAS			EXISTENCIAS			
		Cantidad	Valor Unitario	Valor Total	Cantidad	Valor Unitario	Valor Total	Cantidad	Valor Unitario	Valor Total	
1/10/2023	Inventario inicial							3	0,60	1,80	
13/10/2023	Venta según factura N° 001-002-000003695				1	0,60	0,60	2	0,60	1,20	
TOTAL		-	-	-	1,00	0,60	0,60	2,00	0,60	1,20	

PERFILES CATACOCHA											
Kardex											
ARTÍCULO: Broca Sumo Concreto 6mm ¼							EXISTENCIA MÁXIMA: 300,00				
MÉTODO: Promedio Ponderado							EXISTENCIA MÍNIMA: 1,00				
CÓDIGO: BRO301							MEDIDA: Unidades				
FECHA	DETALLE	ENTRADAS			SALIDAS			EXISTENCIAS			
		Cantidad	Valor Unitario	Valor Total	Cantidad	Valor Unitario	Valor Total	Cantidad	Valor Unitario	Valor Total	
1/10/2023	Inventario inicial							24	0,52	12,48	
26/10/2023	Venta según factura N° 001-002-000003836				1	0,52	0,52	23	0,52	11,96	
27/11/2023	Venta según factura N° 001-002-000004127				7	0,52	3,64	16	0,52	8,32	
13/12/2023	Compra según factura N° 001-007-000000621	20,00	0,39	7,80				36	0,45	16,12	
TOTAL		20,00	0,39	7,80	8	1,04	4,16	36,00	0,45	16,12	

PERFILES CATACOCHA											
Kardex											
ARTÍCULO: Brochas sumo 1 1/2"							EXISTENCIA MÁXIMA: 100,00				
MÉTODO: Promedio Ponderado							EXISTENCIA MÍNIMA: 1,00				
CÓDIGO: BRO101							MEDIDA: Unidades				
FECHA	DETALLE	ENTRADAS			SALIDAS			EXISTENCIAS			
		Cantidad	Valor Unitario	Valor Total	Cantidad	Valor Unitario	Valor Total	Cantidad	Valor Unitario	Valor Total	
1/10/2023	Inventario inicial							12	0,40	4,80	
11/10/2023	Compra según factura N° 001-003-000105981	12,00	0,37	4,44				24	0,39	9,24	
12/10/2023	Venta según factura N° 001-002-000003679				1	0,39	0,39	23	0,39	8,86	
TOTAL		12	0,37	4,44	1,00	0,39	0,39	23,00	0,39	8,86	

PERFILES CATACOCHA											
Kardex											
ARTÍCULO: Brocha Mango Natural Oyoda 3" Cerdas Pp							EXISTENCIA MÁXIMA: 100,00				
MÉTODO: Promedio Ponderado							EXISTENCIA MÍNIMA: 1,00				
CÓDIGO: BRCH005							MEDIDA: Unidades				
FECHA	DETALLE	ENTRADAS			SALIDAS			EXISTENCIAS			
		Cantidad	Valor Unitario	Valor Total	Cantidad	Valor Unitario	Valor Total	Cantidad	Valor Unitario	Valor Total	
1/10/2023	Inventario inicial							6	1,26	7,56	
10/11/2023	Compra según factura N° 001-099-000260674	12,00	0,51	6,12				18	0,76	13,68	
10/11/2023	Compra según factura N° 001-099-000260629	12,00	0,94	11,28				30	0,83	24,96	
15/11/2023	Venta según factura N° 001-002-000004024				1	1,26	1,26	29	0,82	23,70	
TOTAL		24	1,45	17,40	1,00	1,26	1,26	29,00	0,82	23,70	

PERFILES CATACOCHA											
Kardex											
ARTÍCULO: Brocha Brico 2"							EXISTENCIA MÁXIMA: 100,00				
MÉTODO: Promedio Ponderado							EXISTENCIA MÍNIMA: 1,00				
CÓDIGO: BROC208							MEDIDA: Unidades				
FECHA	DETALLE	ENTRADAS			SALIDAS			EXISTENCIAS			
		Cantidad	Valor Unitario	Valor Total	Cantidad	Valor Unitario	Valor Total	Cantidad	Valor Unitario	Valor Total	
1/10/2023	Inventario inicial							6	1,26	7,56	
13/11/2023	Venta según factura N° 001-002-000004009				2	1,26	2,52	4	1,26	5,04	
TOTAL		-	-	-	2,00	1,26	2,52	4,00	1,26	5,04	

PERFILES CATACOCHA											
Kardex											
ARTÍCULO: Brochas sumo 2 1/2"							EXISTENCIA MÁXIMA: 100,00				
MÉTODO: Promedio Ponderado							EXISTENCIA MÍNIMA: 1,00				
CÓDIGO: BRO101							MEDIDA: Unidades				
FECHA	DETALLE	ENTRADAS			SALIDAS			EXISTENCIAS			
		Cantidad	Valor Unitario	Valor Total	Cantidad	Valor Unitario	Valor Total	Cantidad	Valor Unitario	Valor Total	
1/10/2023	Inventario inicial							12	0,85	10,20	
6/11/2023	Venta según factura N° 001-002-000003924				1	0,85	0,85	11	0,85	9,35	
16/11/2023	Compra según factura N° 001-003-000107984	12,00	0,67	8,04				23	0,76	17,39	
TOTAL		12,00	0,67	8,04	1	0,85	0,85	23,00	0,76	17,39	

PERFILES CATACOCHA											
Kardex											
ARTÍCULO: Brochas sumo 3"							EXISTENCIA MÁXIMA: 100,00				
MÉTODO: Promedio Ponderado							EXISTENCIA MÍNIMA: 1,00				
CÓDIGO: BROC206							MEDIDA: Unidades				
FECHA	DETALLE	ENTRADAS			SALIDAS			EXISTENCIAS			
		Cantidad	Valor Unitario	Valor Total	Cantidad	Valor Unitario	Valor Total	Cantidad	Valor Unitario	Valor Total	
1/10/2023	Inventario inicial							6	1,26	7,56	
16/10/2023	Venta según factura N° 001-002-000003711				1	1,26	1,26	5	1,26	6,30	
16/11/2023	Compra según factura N° 001-003-000107984	12,00	0,78	9,36				17	0,92	15,66	
TOTAL		12,00	0,78	9,36	1	1,26	1,26	17,00	0,92	15,66	

PERFILES CATACOCHA											
Kardex											
ARTÍCULO: Brochas sumo 4"							EXISTENCIA MÁXIMA: 100,00				
MÉTODO: Promedio Ponderado							EXISTENCIA MÍNIMA: 1,00				
CÓDIGO: BROC209							MEDIDA: Unidades				
FECHA	DETALLE	ENTRADAS			SALIDAS			EXISTENCIAS			
		Cantidad	Valor Unitario	Valor Total	Cantidad	Valor Unitario	Valor Total	Cantidad	Valor Unitario	Valor Total	
1/10/2023	Inventario inicial							12	1,00	12,00	
26/10/2023	Venta según factura N° 001-002-000003845				1	1,00	1,00	11	1,00	11,00	
15/11/2023	Venta según factura N° 001-002-000004028				1	1,00	1,00	10	1,00	10,00	
16/11/2023	Compra según factura N° 001-003-000107984	12,00	1,09	13,08				22	1,05	23,08	
TOTAL		12,00	1,09	13,08	2	2	2	22,00	1,05	23,08	

PERFILES CATACOCHA											
Kardex											
ARTÍCULO: Brochas sumo 5"							EXISTENCIA MÁXIMA: 100,00				
MÉTODO: Promedio Ponderado							EXISTENCIA MÍNIMA: 1,00				
CÓDIGO: BROC210							MEDIDA: Unidades				
FECHA	DETALLE	ENTRADAS			SALIDAS			EXISTENCIAS			
		Cantidad	Valor Unitario	Valor Total	Cantidad	Valor Unitario	Valor Total	Cantidad	Valor Unitario	Valor Total	
1/10/2023	Inventario inicial							13	2,00	26,00	
14/11/2023	Venta según factura N° 001-002-000004009				2	2,00	4,00	11	2,00	22,00	
TOTAL		-	-	-	2,00	2,00	4,00	11,00	2,00	22,00	

PERFILES CATACocha										
Kardex										
ARTÍCULO: Brochas 4" Azteca					EXISTENCIA MÁXIMA: 100,00					
MÉTODO: Promedio Ponderado					EXISTENCIA MÍNIMA: 1,00					
CÓDIGO: BROC211					MEDIDA: Unidades					
FECHA	DETALLE	ENTRADAS			SALIDAS			EXISTENCIAS		
		Cantidad	Valor Unitario	Valor Total	Cantidad	Valor Unitario	Valor Total	Cantidad	Valor Unitario	Valor Total
1/10/2023	Inventario inicial							12	1,26	15,12
7/11/2023	Venta según factura N° 001-002-000003945				2	1,26	2,52	10	1,26	12,60
7/11/2023	Venta según factura N° 001-002-000003948				1	1,26	1,26	9	1,26	11,34
TOTAL		-	-	-	3,00	1,26	1,26	9,00	1,26	11,34

PERFILES CATACocha										
Kardex										
ARTÍCULO: Brochas Brio 3"					EXISTENCIA MÁXIMA: 100,00					
MÉTODO: Promedio Ponderado					EXISTENCIA MÍNIMA: 1,00					
CÓDIGO: BRO301					MEDIDA: Unidades					
FECHA	DETALLE	ENTRADAS			SALIDAS			EXISTENCIAS		
		Cantidad	Valor Unitario	Valor Total	Cantidad	Valor Unitario	Valor Total	Cantidad	Valor Unitario	Valor Total
1/10/2023	Inventario inicial							6	2,89	17,34
12/10/2023	Venta según factura N° 001-002-000003692				3	2,89	8,67	3	2,89	8,67
TOTAL		-	-	-	3,00	2,89	8,67	3,00	2,89	8,67

PERFILES CATACocha										
Kardex										
ARTÍCULO: Brochas jem 5" c natural					EXISTENCIA MÁXIMA: 100,00					
MÉTODO: Promedio Ponderado					EXISTENCIA MÍNIMA: 1,00					
CÓDIGO: BRO301					MEDIDA: Unidades					
FECHA	DETALLE	ENTRADAS			SALIDAS			EXISTENCIAS		
		Cantidad	Valor Unitario	Valor Total	Cantidad	Valor Unitario	Valor Total	Cantidad	Valor Unitario	Valor Total
1/10/2023	Inventario inicial							4	1,79	7,16
18/10/2023	Venta según factura N° 001-002-000003767				1	1,79	1,79	3	1,79	5,37
TOTAL		-	-	-	1,00	1,79	1,79	3,00	1,79	5,37

PERFILES CATACOCHA											
Kardex											
ARTÍCULO: Brocha Mango Rojo Syd 3							EXISTENCIA MÁXIMA: 100,00				
MÉTODO: Promedio Ponderado							EXISTENCIA MÍNIMA: 1,00				
CÓDIGO: BROC206							MEDIDA: Unidades				
FECHA	DETALLE	ENTRADAS			SALIDAS			EXISTENCIAS			
		Cantidad	Valor Unitario	Valor Total	Cantidad	Valor Unitario	Valor Total	Cantidad	Valor Unitario	Valor Total	
1/10/2023	Inventario inicial							12	1,05	12,60	
26/10/2023	Venta según factura N° 001-002-000003843				3	1,05	3,15	9	1,05	9,45	
20/11/2023	Venta según factura N° 001-002-000004066				2	1,05	2,10	7	1,05	7,35	
TOTAL		-	-	-	5,00	1,05	5,25	7,00	1,05	7,35	

PERFILES CATACOCHA											
Kardex											
ARTÍCULO: Broca Tolsen Cobalto metal 5/16"							EXISTENCIA MÁXIMA: 100,00				
MÉTODO: Promedio Ponderado							EXISTENCIA MÍNIMA: 1,00				
CÓDIGO: BRO301							MEDIDA: Unidades				
FECHA	DETALLE	ENTRADAS			SALIDAS			EXISTENCIAS			
		Cantidad	Valor Unitario	Valor Total	Cantidad	Valor Unitario	Valor Total	Cantidad	Valor Unitario	Valor Total	
1/10/2023	Inventario inicial							6	1,79	10,74	
13/10/2023	Venta según factura N° 001-002-000003695				1	1,79	1,79	5	1,79	8,95	
27/11/2023	Venta según factura N° 001-002-000004127				1	1,79	1,79	4	1,79	7,16	
TOTAL		-	-	-	2,00	1,79	1,79	4,00	1,79	7,16	

PERFILES CATACOCHA											
Kardex											
ARTÍCULO: Bloque 10							EXISTENCIA MÁXIMA: 3.000,00				
MÉTODO: Promedio Ponderado							EXISTENCIA MÍNIMA: 1,00				
CÓDIGO: BLO101							MEDIDA: Unidades				
FECHA	DETALLE	ENTRADAS			SALIDAS			EXISTENCIAS			
		Cantidad	Valor Unitario	Valor Total	Cantidad	Valor Unitario	Valor Total	Cantidad	Valor Unitario	Valor Total	
1/10/2023	Inventario inicial							2864	0,45	1.288,80	
5/10/2023	Venta según factura N° 001-002-000003578				60	0,45	27,00	2804	0,45	1.261,80	
7/10/2023	Venta según factura N° 001-002-000003611				150	0,45	67,50	2654	0,45	1.194,30	
9/10/2023	Venta según factura N° 001-002-000003622				400	0,45	180,00	2254	0,45	1.014,30	
10/10/2023	Venta según factura N° 001-002-000003636				300	0,45	135,00	1954	0,45	879,30	
13/10/2023	Venta según factura N° 001-002-000003697				100	0,45	45,00	1854	0,45	834,30	

PERFILES CATACOCHA										
Kardex										
ARTÍCULO: Bloque 10				EXISTENCIA MÁXIMA: 3.000,00						
MÉTODO: Promedio Ponderado				EXISTENCIA MÍNIMA: 1,00						
CÓDIGO: BLO101				MEDIDA: Unidades						
FECHA	DETALLE	ENTRADAS			SALIDAS			EXISTENCIAS		
		Cantidad	ValorUnitario	ValorTotal	Cantidad	ValorUnitario	Valor Total	Cantidad	ValorUnitario	Valor Total
16/10/2023	Venta según factura N° 001-002-000003706				150	0,45	67,50	1704	0,45	766,80
17/10/2023	Venta según factura N° 001-002-000003741				200	0,45	90,00	1504	0,45	676,80
20/10/2023	Venta según factura N° 001-002-000003790				60	0,45	27,00	1444	0,45	649,80
23/10/2023	Venta según factura N° 001-002-000003806				100	0,45	45,00	1344	0,45	604,80
25/10/2023	Venta según factura N° 001-002-000003818				65	0,45	29,25	1279	0,45	575,55
26/10/2023	Venta según factura N° 001-002-000003843				500	0,45	225,00	779	0,45	350,55
11/11/2023	Venta según factura N° 001-002-000003989				100	0,45	45,00	679	0,45	305,55
11/11/2023	Venta según factura N° 001-002-000003994				200	0,45	90,00	479	0,45	215,55
18/11/2023	Venta según factura N° 001-002-000004047				50	0,45	22,50	429	0,45	193,05
28/11/2023	Venta según factura N° 001-002-000004143				200	0,45	90,00	229	0,45	103,05
TOTAL		-	-	-	2635,00	0,45	1185,75	229,00	0,45	103,05

PERFILES CATACOCHA										
Kardex										
ARTÍCULO: Bloque 8				EXISTENCIA MÁXIMA: 4.000,00						
MÉTODO: Promedio Ponderado				EXISTENCIA MÍNIMA: 1,00						
CÓDIGO: BLO102				MEDIDA: Unidades						
FECHA	DETALLE	ENTRADAS			SALIDAS			EXISTENCIAS		
		Cantidad	ValorUnitario	ValorTotal	Cantidad	ValorUnitario	Valor Total	Cantidad	ValorUnitario	Valor Total
1/10/2023	Inventario inicial							3750	0,40	1.500,00
1/10/2023	Venta según factura N° 001-002-000003520				500	0,40	200,00	3250	0,40	1.300,00
2/10/2023	Venta según factura N° 001-002-000003531				100	0,40	40,00	3150	0,40	1.260,00
6/10/2023	Venta según factura N° 001-002-000003591				60	0,40	24,00	3090	0,40	1.236,00
7/10/2023	Venta según factura N° 001-002-000003604				120	0,40	48,00	2970	0,40	1.188,00
7/10/2023	Venta según factura N° 001-002-000003610				400	0,40	160,00	2570	0,40	1.028,00
12/10/2023	Venta según factura N° 001-002-000003674				45	0,40	18,00	2525	0,40	1.010,00
17/10/2023	Venta según factura N° 001-002-000003738				200	0,40	80,00	2325	0,40	930,00
30/10/2023	Venta según factura N° 001-002-000003878				250	0,40	100,00	2075	0,40	830,00
6/11/2023	Venta según factura N° 001-002-000003920				100	0,40	40,00	1975	0,40	790,00
28/11/2023	Venta según factura N°001-002-000004149				30	0,40	12,00	1945	0,40	778,00
30/11/2023	Venta según factura N°001-002-000004169				200	0,40	80,00	1745	0,40	698,00
4/12/2023	Venta según factura N° 001-002-000004198				200	0,40	80,00	1545	0,40	618,00
10/12/2023	Venta según factura N°001-002-000004251				120	0,40	48,00	1425	0,40	570,00
16/12/2023	Venta según factura N°001-002-000004293				15	0,40	6,00	1410	0,40	564,00
TOTAL		-	-	-	15,00	0,40	6,00	1.410,00	0,40	564,00

PERFILES CATACOCHA											
Kardex											
ARTÍCULO: Buje 15mm							EXISTENCIA MÁXIMA: 300,00				
MÉTODO: Promedio Ponderado							EXISTENCIA MÍNIMA: 1,00				
CÓDIGO: BU1001							MEDIDA: Unidades				
FECHA	DETALLE	ENTRADAS			SALIDAS			EXISTENCIAS			
		Cantidad	Valor Unitario	Valor Total	Cantidad	Valor Unitario	Valor Total	Cantidad	Valor Unitario	Valor Total	
1/10/2023	Inventario inicial							227	0,85	192,95	
TOTAL		-	-	-	-	-	-	227,00	0,85	192,95	

PERFILES CATACOCHA											
Kardex											
ARTÍCULO: Cabo Grueso 1/4 naranja x libra							EXISTENCIA MÁXIMA: 300,00				
MÉTODO: Promedio Ponderado							EXISTENCIA MÍNIMA: 1,00				
CÓDIGO: CAB100							MEDIDA: Unidades				
FECHA	DETALLE	ENTRADAS			SALIDAS			EXISTENCIAS			
		Cantidad	Valor Unitario	Valor Total	Cantidad	Valor Unitario	Valor Total	Cantidad	Valor Unitario	Valor Total	
1/10/2023	Inventario inicial							225	1,80	405,00	
3/10/2023	Venta según factura N° 001-002-000003550				1	1,80	1,80	224	1,80	403,20	
19/10/2023	Venta según factura N° 001-002-000003771				1	1,80	1,80	223	1,80	401,40	
25/10/2023	Venta según factura N° 001-002-000003816				0,5	1,80	0,90	222,5	1,80	400,50	
TOTAL		-	-	-	0,50	1,80	0,90	222,50	1,80	400,50	

PERFILES CATACOCHA											
Kardex											
ARTÍCULO: Cabo Grueso 3/8 ca ct							EXISTENCIA MÁXIMA: 300,00				
MÉTODO: Promedio Ponderado							EXISTENCIA MÍNIMA: 1,00				
CÓDIGO: CAB101							MEDIDA: Unidades				
FECHA	DETALLE	ENTRADAS			SALIDAS			EXISTENCIAS			
		Cantidad	Valor Unitario	Valor Total	Cantidad	Valor Unitario	Valor Total	Cantidad	Valor Unitario	Valor Total	
1/10/2023	Inventario inicial							66	1,98	130,68	
7/11/2023	Venta según factura N° 001-002-000003941				2	1,98	3,96	64	1,98	126,72	
TOTAL		-	-	-	2,00	1,98	3,96	64,00	1,98	126,72	

PERFILES CATACOCHA										
Kardex										
ARTÍCULO: Cabo Grueso 7/9/16 ca ct					EXISTENCIA MÁXIMA: 300,00					
MÉTODO: Promedio Ponderado					EXISTENCIA MÍNIMA: 1,00					
CÓDIGO: CAB102					MEDIDA: Unidades					
FECHA	DETALLE	ENTRADAS			SALIDAS			EXISTENCIAS		
		Cantidad	ValorUnitario	Valor Total	Cantidad	ValorUnitario	Valor Total	Cantidad	ValorUnitario	Valor Total
1/10/2023	Inventario inicial							60	2,75	165,00
3/10/2023	Venta según factura N° 001-002-000003550				8	2,75	22,00	52	2,75	143,00
20/11/2023	Compra según factura N° 001-002-000033053	17,10	4,25	72,68				69,1	3,12	215,68
TOTAL		17,10	4,25	72,68	8	2,75	22	69,10	3,12	215,68

PERFILES CATACOCHA										
Kardex										
ARTÍCULO: Cable Andes Flex 12 X Metro					EXISTENCIA MÁXIMA: 300,00					
MÉTODO: Promedio Ponderado					EXISTENCIA MÍNIMA: 1,00					
CÓDIGO: CA1000					MEDIDA: Unidades					
FECHA	DETALLE	ENTRADAS			SALIDAS			EXISTENCIAS		
		Cantidad	ValorUnitario	ValorTotal	Cantidad	ValorUnitario	Valor Total	Cantidad	ValorUnitario	Valor Total
1/10/2023	Inventario inicial							300	0,35	105,00
6/10/2023	Venta según factura N° 001-002-000003592				40	0,35	14,00	260	0,35	91,00
7/10/2023	Venta según factura N° 001-002-000003605				56	0,35	19,60	204	0,35	71,40
4/12/2023	Venta según factura N° 001-002-000004208				10	0,35	3,50	194	0,35	67,90
TOTAL		-	-	-	106	0,35	37,1	194,00	0,35	67,90

PERFILES CATACOCHA										
Kardex										
ARTÍCULO: Cable Andes Flex 12 AWG					EXISTENCIA MÁXIMA: 1.000,00					
MÉTODO: Promedio Ponderado					EXISTENCIA MÍNIMA: 1,00					
CÓDIGO: CA9010					MEDIDA: Unidades					
FECHA	DETALLE	ENTRADAS			SALIDAS			EXISTENCIAS		
		Cantidad	ValorUnitario	ValorTotal	Cantidad	ValorUnitario	Valor Total	Cantidad	ValorUnitario	Valor Total
1/10/2023	Inventario inicial							250	30,00	7.500,00
2/10/2023	Venta según factura N° 001-002-000003536				1	30,00	30,00	249	30,00	7.470,00
26/10/2023	Venta según factura N° 001-002-000003842				30	30,00	900,00	219	30,00	6.570,00
26/10/2023	Venta según factura N° 001-002-000003849				1	30,00	30,00	218	30,00	6.540,00
10/11/2023	Venta según factura N° 001-002-000003975				2	30,00	60,00	216	30,00	6.480,00
28/11/2023	Venta según factura N°001-002-000004136				0,5	30,00	15,00	215,5	30,00	6.465,00
1/12/2023	Venta según factura N° 001-002-000004180				2	30,00	60,00	213,5	30,00	6.405,00
18/12/2023	Venta según factura N°001-002-000004298				1	30,00	30,00	212,5	30,00	6.375,00
23/12/2023	Venta según factura N°001-002-000004310				1	30,00	30,00	211,5	30,00	6.345,00
TOTAL		-	-	-	38	30,00	30,00	211,50	30,00	6.345,00

PERFILES CATACOCHA										
Kardex										

ARTÍCULO: Cable Andes Flex 14 X Metro		EXISTENCIA MÁXIMA: 1.000,00								
MÉTODO: Promedio Ponderado		EXISTENCIA MÍNIMA: 1,00								
CÓDIGO: CA1001		MEDIDA: Unidades								
FECHA	DETALLE	ENTRADAS			SALIDAS			EXISTENCIAS		
		Cantidad	Valor Unitario	Valor Total	Cantidad	Valor Unitario	Valor Total	Cantidad	Valor Unitario	Valor Total
1/10/2023	Inventario inicial							935	0,25	233,75
6/11/2023	Venta según factura N° 001-002-000003931				1	0,25	0,25	934	0,25	233,50
TOTAL		-	-	-	1,00	0,25	0,25	934,00	0,25	233,50

PERFILES CATACOCHA										
Kardex										
ARTÍCULO: Cable Andes Flex 14 Awg		EXISTENCIA MÁXIMA: 1.000,00								
MÉTODO: Promedio Ponderado		EXISTENCIA MÍNIMA: 1,00								
CÓDIGO: CA1002		MEDIDA: Unidades								
FECHA	DETALLE	ENTRADAS			SALIDAS			EXISTENCIAS		
		Cantidad	Valor Unitario	Valor Total	Cantidad	Valor Unitario	Valor Total	Cantidad	Valor Unitario	Valor Total
1/10/2023	Inventario inicial							23	22,00	506,00
2/10/2023	Venta según factura N° 001-002-000003536				1	22,00	22,00	22	22,00	484,00
TOTAL		-	-	-	1,00	22,00	22,00	22,00	22,00	484,00

PERFILES CATACOCHA										
Kardex										
ARTÍCULO: Cable Andes Gemelo 2x10awg Bobina X Metro		EXISTENCIA MÁXIMA: 300,00								
MÉTODO: Promedio Ponderado		EXISTENCIA MÍNIMA: 1,00								
CÓDIGO: CA2002		MEDIDA: Unidades								
FECHA	DETALLE	ENTRADAS			SALIDAS			EXISTENCIAS		
		Cantidad	Valor Unitario	Valor Total	Cantidad	Valor Unitario	Valor Total	Cantidad	Valor Unitario	Valor Total
1/10/2023	Inventario inicial							250	1,40	350,00
28/11/2023	Venta según factura N°001-002000004136				0,5	1,40	0,70	249,5	1,40	349,30
TOTAL		-	-	-	0,50	1,40	0,70	249,50	1,40	349,30

PERFILES CATACOCHA										
Kardex										
ARTÍCULO: Cable Flexible #10 Carrete					EXISTENCIA MÁXIMA: 300,00					
MÉTODO: Promedio Ponderado					EXISTENCIA MÍNIMA: 1,00					
CÓDIGO: CA3003					MEDIDA: Unidades					
FECHA	DETALLE	ENTRADAS			SALIDAS			EXISTENCIAS		
		Cantidad	Valor Unitario	Valor Total	Cantidad	Valor Unitario	Valor Total	Cantidad	Valor Unitario	Valor Total
1/10/2023	Inventario inicial							75,5	0,90	67,95
19/10/2023	Venta según factura N° 001-002-000003771				12	0,90	10,80	63,5	0,90	57,15
29/12/2023	Venta según factura N°001-002000004342				7	0,90	6,30	56,5	0,90	50,85
TOTAL		-	-	-	19,00	0,90	17,1	56,5	0,90	50,85

PERFILES CATACOCHA										
Kardex										
ARTÍCULO: Cable Gemelo Andes 2x10 Bobina					EXISTENCIA MÁXIMA: 300,00					
MÉTODO: Promedio Ponderado					EXISTENCIA MÍNIMA: 1,00					
CÓDIGO: CA4004					MEDIDA: Unidades					
FECHA	DETALLE	ENTRADAS			SALIDAS			EXISTENCIAS		
		Cantidad	Valor Unitario	Valor Total	Cantidad	Valor Unitario	Valor Total	Cantidad	Valor Unitario	Valor Total
1/10/2023	Inventario inicial							148	1,30	192,40
1/11/2023	Venta según factura N° 001-002-000003899				11	1,30	14,30	137	1,30	178,10
TOTAL		-	-	-	11,00	1,30	14,30	137,00	1,30	178,10

PERFILES CATACOCHA										
Kardex										
ARTÍCULO: Cable Gemelo Andes 2x12 Bobina					EXISTENCIA MÁXIMA: 400,00					
MÉTODO: Promedio Ponderado					EXISTENCIA MÍNIMA: 1,00					
CÓDIGO: CA5005					MEDIDA: Unidades					
FECHA	DETALLE	ENTRADAS			SALIDAS			EXISTENCIAS		
		Cantidad	Valor Unitario	Valor Total	Cantidad	Valor Unitario	Valor Total	Cantidad	Valor Unitario	Valor Total
1/10/2023	Inventario inicial							399,5	0,98	391,51
16/10/2023	Venta según factura N° 001-002-000003728				13	0,98	12,74	386,5	0,98	378,77
TOTAL		-	-	-	13,00	0,98	12,74	386,50	0,98	378,77

PERFILES CATACOCHA										
Kardex										
ARTÍCULO: Cable Gemelo Blanco 2x22 Rollo 100mts M/Cable					EXISTENCIA MÁXIMA: 300,00					
MÉTODO: Promedio Ponderado					EXISTENCIA MÍNIMA: 1,00					
CÓDIGO: CA6006					MEDIDA: Unidades					
FECHA	DETALLE	ENTRADAS			SALIDAS			EXISTENCIAS		
		Cantidad	Valor Unitario	Valor Total	Cantidad	Valor Unitario	Valor Total	Cantidad	Valor Unitario	Valor Total
1/10/2023	Inventario inicial							160	0,25	40,00
TOTAL		-	-	-	-	-	-	160,00	0,25	40,00

PERFILES CATACOCHA										
Kardex										
ARTÍCULO: Cable Gemelo Bobina #14 X Metro					EXISTENCIA MÁXIMA: 400,00					
MÉTODO: Promedio Ponderado					EXISTENCIA MÍNIMA: 1,00					
CÓDIGO: CA7007					MEDIDA: Unidades					
FECHA	DETALLE	ENTRADAS			SALIDAS			EXISTENCIAS		
		Cantidad	Valor Unitario	Valor Total	Cantidad	Valor Unitario	Valor Total	Cantidad	Valor Unitario	Valor Total
1/10/2023	Inventario inicial							367	0,60	220,20
27/10/2023	Venta según factura N° 001-002-000003862				8	0,60	4,80	359	0,60	215,40
29/10/2023	Venta según factura N° 001-002-000003874				8	0,60	4,80	351	0,60	210,60
8/11/2023	Venta según factura N° 001-002-000003951				20	0,60	12,00	331	0,60	198,60
4/12/2023	Venta según factura N° 001-002-000004207				30	0,60	18,00	301	0,60	180,60
TOTAL		-	-	-	66,00	0,60	39,6	301,00	0,60	180,60

PERFILES CATACOCHA										
Kardex										
ARTÍCULO: Cable Megatron Flex 12					EXISTENCIA MÁXIMA: 400,00					
MÉTODO: Promedio Ponderado					EXISTENCIA MÍNIMA: 1,00					
CÓDIGO: CA7008					MEDIDA: Unidades					
FECHA	DETALLE	ENTRADAS			SALIDAS			EXISTENCIAS		
		Cantidad	Valor Unitario	Valor Total	Cantidad	Valor Unitario	Valor Total	Cantidad	Valor Unitario	Valor Total
1/10/2023	Inventario inicial							16	35,40	566,40
30/10/2023	Venta según factura N° 001-002-000003878				1	35,40	35,40	15	35,40	531,00
19/12/2023	Venta según factura N°001-002000004304				1	35,40	35,40	14	35,40	495,60
TOTAL		-	-	-	1,00	35,40	35,40	14,00	35,40	495,60

PERFILES CATACOCHA											
Kardex											
ARTÍCULO: Cable Shada Concentrico 2x12 X Metro							EXISTENCIA MÁXIMA: 400,00				
MÉTODO: Promedio Ponderado							EXISTENCIA MÍNIMA: 1,00				
CÓDIGO: CA8008							MEDIDA: Unidades				
FECHA	DETALLE	ENTRADAS			SALIDAS			EXISTENCIAS			
		Cantidad	Valor Unitario	Valor Total	Cantidad	Valor Unitario	Valor Total	Cantidad	Valor Unitario	Valor Total	
1/10/2023	Inventario inicial							77	1,27	97,79	
30/10/2023	Venta según factura N° 001-002-000003879				1	1,27	1,27	76	1,27	96,52	
TOTAL		-	-	-	1	1,27	1,27	76	1,27	96,52	

PERFILES CATACOCHA											
Kardex											
ARTÍCULO: Cable Shada Concentrico 3x12 X Metro							EXISTENCIA MÁXIMA: 300,00				
MÉTODO: Promedio Ponderado							EXISTENCIA MÍNIMA: 1,00				
CÓDIGO: CA9009							MEDIDA: Unidades				
FECHA	DETALLE	ENTRADAS			SALIDAS			EXISTENCIAS			
		Cantidad	Valor Unitario	Valor Total	Cantidad	Valor Unitario	Valor Total	Cantidad	Valor Unitario	Valor Total	
1/10/2023	Inventario inicial							100	1,84	184,00	
TOTAL		-	-	-	-	-	-	100,00	1,84	184,00	

PERFILES CATACOCHA											
Kardex											
ARTÍCULO: Cadena V10 15X15							EXISTENCIA MÁXIMA: 300,00				
MÉTODO: Promedio Ponderado							EXISTENCIA MÍNIMA: 1,00				
CÓDIGO: CAD101							MEDIDA: Unidades				
FECHA	DETALLE	ENTRADAS			SALIDAS			EXISTENCIAS			
		Cantidad	Valor Unitario	Valor Total	Cantidad	Valor Unitario	Valor Total	Cantidad	Valor Unitario	Valor Total	
1/10/2023	Inventario inicial							18	22,58	406,44	
17/10/2023	Venta según factura N° 001-002-000003736				3	22,58	67,74	15	22,58	338,70	
TOTAL		-	-	-	3,00	22,58	67,74	15,00	22,58	338,70	

PERFILES CATACOCHA										
Kardex										
ARTÍCULO: Cadena Galvanizada x metro					EXISTENCIA MÁXIMA: 300,00					
MÉTODO: Promedio Ponderado					EXISTENCIA MÍNIMA: 1,00					
CÓDIGO: CAD102					MEDIDA: Unidades					
FECHA	DETALLE	ENTRADAS			SALIDAS			EXISTENCIAS		
		Cantidad	Valor Unitario	Valor Total	Cantidad	Valor Unitario	Valor Total	Cantidad	Valor Unitario	Valor Total
1/10/2023	Inventario inicial							50	2,01	100,50
6/11/2023	Venta según factura N° 001-002-000003931				15	2,01	30,15	35	2,01	70,35
8/11/2023	Venta según factura N° 001-002-000003964				2	2,01	4,02	33	2,01	66,33
1/12/2023	Compra según factura N°010-100-000092247	1,00	3,79	3,79				34	2,06	70,12
19/12/2023	Venta según factura N°001-002-000004304				2	2,06	4,12	32	2,06	66,00
TOTAL		1,00	3,79	3,79	2	2,06	4,12	32	2,06	66,00

PERFILES CATACOCHA										
Kardex										
ARTÍCULO: Caja de breaker T/General sumo (4-8)					EXISTENCIA MÁXIMA: 300,00					
MÉTODO: Promedio Ponderado					EXISTENCIA MÍNIMA: 1,00					
CÓDIGO: CAJA00					MEDIDA: Unidades					
FECHA	DETALLE	ENTRADAS			SALIDAS			EXISTENCIAS		
		Cantidad	Valor Unitario	Valor Total	Cantidad	Valor Unitario	Valor Total	Cantidad	Valor Unitario	Valor Total
1/10/2023	Inventario inicial							2	12,50	25,00
13/10/2023	Venta según factura N° 001-002-000003698				1	12,50	12,50	1	12,50	12,50
16/11/2023	Compra según factura N° 001-003000107984	6,00	9,79	58,74				7	10,18	71,24
TOTAL		6,00	9,79	58,74	1	12,50	12,50	7,00	10,18	71,24

PERFILES CATACOCHA										
Kardex										
ARTÍCULO: Caja Tar Elect De Paso 10x10					EXISTENCIA MÁXIMA: 300,00					
MÉTODO: Promedio Ponderado					EXISTENCIA MÍNIMA: 1,00					
CÓDIGO: CAJA02					MEDIDA: Unidades					
FECHA	DETALLE	ENTRADAS			SALIDAS			EXISTENCIAS		
		Cantidad	Valor Unitario	Valor Total	Cantidad	Valor Unitario	Valor Total	Cantidad	Valor Unitario	Valor Total
1/10/2023	Inventario inicial							6	1,23	7,38
27/10/2023	Venta según factura N° 001-002-000003862				3	1,23	3,69	3	1,23	3,69
4/12/2023	Venta según factura N° 001-002-000004207				2	1,23	2,46	1	1,23	1,23
TOTAL		-	-	-	5	1,23	5,15	1,00	1,23	1,23

PERFILES CATACOCHA										
Kardex										
ARTÍCULO: Caja Atornillador Emtop						EXISTENCIA MÁXIMA: 300,00				
MÉTODO: Promedio Ponderado						EXISTENCIA MÍNIMA: 1,00				
CÓDIGO: CAJA01						MEDIDA: Unidades				
FECHA	DETALLE	ENTRADAS			SALIDAS			EXISTENCIAS		
		Cantidad	Valor Unitario	Valor Total	Cantidad	Valor Unitario	Valor Total	Cantidad	Valor Unitario	Valor Total
1/10/2023	Inventario inicial							2	55,32	110,64
21/11/2023	Venta según factura N° 001-002-000004074				1	55,32	55,32	1	55,32	55,32
TOTAL		-	-	-	1,00	55,32	55,32	1,00	55,32	55,32

PERFILES CATACOCHA										
Kardex										
ARTÍCULO: Cajetin Recta Beige Eco						EXISTENCIA MÁXIMA: 300,00				
MÉTODO: Promedio Ponderad						EXISTENCIA MÍNIMA: 1,00				
CÓDIGO: CAN101						MEDIDA: Unidades				
FECHA	DETALLE	ENTRADAS			SALIDAS			EXISTENCIAS		
		Cantidad	Valor Unitario	Valor Total	Cantidad	Valor Unitario	Valor Total	Cantidad	Valor Unitario	Valor Total
1/10/2023	Inventario inicial							111	0,32	35,52
10/10/2023	Venta según factura N° 001-002-000003652				1	0,32	0,32	110	0,32	35,20
12/10/2023	Venta según factura N° 001-002-000003691				1	0,32	0,32	109	0,32	34,88
16/1/2023	Venta según factura N° 001-002-000003706				2	0,32	0,64	107	0,32	34,24
2/11/2023	Venta según factura N° 001-002-000003905				6	0,32	1,92	101	0,32	32,32
10/11/2023	Venta según factura N° 001-002-000003975				20	0,32	6,40	81	0,32	25,92
16/11/2023	Venta según factura N° 001-002-000004026				2	0,32	0,64	79	0,32	25,28
4/12/2023	Venta según factura N° 001-002-000004207				1	0,32	0,32	78	0,32	24,96
18/12/2023	Venta según factura N°001-002-000004298				6	0,32	1,92	72	0,32	23,04
27/12/2023	Venta según factura N°001-002-000004325				1	0,32	0,32	71	0,32	22,72
TOTAL		-	-	-	40	0,32	12,80	71,00	0,32	22,72

PERFILES CATACOCHA										
Kardex										
ARTÍCULO: Cajetin De Paso Abs Xiled 100x100x70mm					EXISTENCIA MÁXIMA: 300,00					
MÉTODO: Promedio Ponderado					EXISTENCIA MÍNIMA: 1,00					
CÓDIGO: CAJE11					MEDIDA: Unidades					
FECHA	DETALLE	ENTRADAS			SALIDAS			EXISTENCIAS		
		Cantidad	Valor Unitario	Valor Total	Cantidad	Valor Unitario	Valor Total	Cantidad	Valor Unitario	Valor Total
1/10/2023	Inventario inicial							111	0,55	61,05
12/11/2023	Venta según factura N° 001-002-000003999				3	0,55	1,65	108	0,55	59,40
TOTAL		-	-	-	3,00	0,55	1,65	108,00	0,55	59,40

PERFILES CATACOCHA										
Kardex										
ARTÍCULO: Cajetin sumo plastico octagonal refsorsado					EXISTENCIA MÁXIMA: 300,00					
MÉTODO: Promedio Ponderado					EXISTENCIA MÍNIMA: 1,00					
CÓDIGO: CAJE12					MEDIDA: Unidades					
FECHA	DETALLE	ENTRADAS			SALIDAS			EXISTENCIAS		
		Cantidad	Valor Unitario	Valor Total	Cantidad	Valor Unitario	Valor Total	Cantidad	Valor Unitario	Valor Total
1/10/2023	Inventario inicial							111	0,55	61,05
7/10/2023	Venta según factura N° 001-002-000003607				2	0,55	1,10	109	0,55	59,95
9/10/2023	Venta según factura N° 001-002-000003622				8	0,55	4,40	101	0,55	55,55
16/10/2023	Venta según factura N° 001-002-000003723				3	0,55	1,65	98	0,55	53,90
20/10/2023	Venta según factura N° 001-002-000003790				3	0,55	1,65	95	0,55	52,25
9/11/2023	Venta según factura N° 001-002-000003973				14	0,55	7,70	81	0,55	44,55
10/11/2023	Venta según factura N° 001-002-000003975				5	0,55	2,75	76	0,55	41,80
16/11/2023	Compra según factura N° 001-002-000004026	1,00	0,55	0,55				77	0,55	42,35
16/11/2023	Compra según factura N° 001-003-000107995	50,00	0,15	7,50				127	0,39	49,85
4/12/2023	Venta según factura N° 001-002-000004207				1	0,39	0,39	126	0,39	49,46
TOTAL		51	0.15	8.05	36	3.69	19.64	126	0.39	49.46

PERFILES CATACOCHA										
Kardex										
ARTÍCULO: Cal Latin 25kg						EXISTENCIA MÁXIMA: 300,00				
MÉTODO: Promedio Ponderado						EXISTENCIA MÍNIMA: 1,00				
CÓDIGO: CAL101						MEDIDA: Unidades				
FECHA	DETALLE	ENTRADAS			SALIDAS			EXISTENCIAS		
		Cantidad	Valor Unitario	Valor Total	Cantidad	Valor Unitario	Valor Total	Cantidad	Valor Unitario	Valor Total
1/10/2023	Inventario inicial							24	5,00	120,00
6/11/2023	Venta según factura N° 001-002-000003915				1	5,00	5,00	23	5,00	115,00
TOTAL		-	-	-	1,00	5,00	5,00	23,00	5,00	115,00

PERFILES CATACOCHA										
Kardex										
ARTÍCULO: Canal Natural 6mt x k5						EXISTENCIA MÁXIMA: 300,00				
MÉTODO: Promedio Ponderado						EXISTENCIA MÍNIMA: 1,00				
CÓDIGO: CO						MEDIDA: Unidades				
FECHA	DETALLE	ENTRADAS			SALIDAS			EXISTENCIAS		
		Cantidad	Valor Unitario	Valor Total	Cantidad	Valor Unitario	Valor Total	Cantidad	Valor Unitario	Valor Total
1/10/2023	Inventario inicial							24	28,96	695,04
4/10/2023	Venta según factura N° 001-002-000003550				0,2	28,96	5,79	23,8	28,96	689,25
8/10/2023	Venta según factura N° 001-002-000003615				1	28,96	28,96	22,8	28,96	660,29
9/10/2023	Venta según factura N° 001-002-000003618				1	28,96	28,96	21,8	28,96	631,33
25/11/2023	Venta según factura N° 001-002-000004116				2	28,96	57,92	19,8	28,96	573,41
TOTAL		-	-	-	4,2	28,96	121,63	19,80	28,96	573,41

PERFILES CATACOCHA										
Kardex										
ARTÍCULO: Canal Netal 6mt x k5						EXISTENCIA MÁXIMA: 300,00				
MÉTODO: Promedio Ponderado						EXISTENCIA MÍNIMA: 1,00				
CÓDIGO: CAN104						MEDIDA: Unidades				
FECHA	DETALLE	ENTRADAS			SALIDAS			EXISTENCIAS		
		Cantidad	Valor Unitario	Valor Total	Cantidad	Valor Unitario	Valor Total	Cantidad	Valor Unitario	Valor Total
1/10/2023	Inventario inicial							50	19,00	950,00
1/12/2023	Venta según factura N°001-002-000004171				2	19,00	38,00	48	19,00	912,00
12/12/2023	Venta según factura N° 001-002-000004269				1,2	19,00	22,80	46,8	19,00	889,20
28/12/2023	Venta según factura N°001-002-000004331				1	19,00	19,00	45,8	19,00	870,20
TOTAL		-	-	-	4,2	19,00	79,80	45,80	19,00	870,20

PERFILES CATACOCHA										
Kardex										
ARTÍCULO: Canaleta 20X10 Blanca Evlite					EXISTENCIA MÁXIMA: 300,00					
MÉTODO: Promedio Ponderado					EXISTENCIA MÍNIMA: 1,00					
CÓDIGO: CANA99					MEDIDA: Unidades					
FECHA	DETALLE	ENTRADAS			SALIDAS			EXISTENCIAS		
		Cantidad	Valor Unitario	Valor Total	Cantidad	Valor Unitario	Valor Total	Cantidad	Valor Unitario	Valor Total
1/10/2023	Inventario inicial							12	0,65	7,80
16/10/2023	Venta según factura N° 001-002-000003725				4	0,65	2,60	8	0,65	5,20
27/10/2023	Venta según factura N° 001-002-000003862				2	0,65	1,30	6	0,65	3,90
TOTAL		-	-	-	2,00	0,65	1,30	6,00	0,65	3,90

PERFILES CATACOCHA										
Kardex										
ARTÍCULO: Canal 1 Tramo 3m Plastigama					EXISTENCIA MÁXIMA: 300,00					
MÉTODO: Promedio Ponderado					EXISTENCIA MÍNIMA: 1,00					
CÓDIGO: CAN102					MEDIDA: Unidades					
FECHA	DETALLE	ENTRADAS			SALIDAS			EXISTENCIAS		
		Cantidad	Valor Unitario	Valor Total	Cantidad	Valor Unitario	Valor Total	Cantidad	Valor Unitario	Valor Total
1/10/2023	Inventario inicial							10	20,36	203,60
12/10/2023	Venta según factura N° 001-002-000003690				4	20,36	81,44	6	20,36	122,16
25/10/2023	Venta según factura N° 001-002-000003832				1	20,36	20,36	5	20,36	101,80
8/11/2023	Venta según factura N° 001-002-000003960				2	20,36	40,72	3	20,36	61,08
TOTAL		-	-	-	7	20,36	142,52	3,00	20,36	61,08

PERFILES CATACOCHA										
Kardex										
ARTÍCULO: Candado Barril Eco Pintado 30mm Orso					EXISTENCIA MÁXIMA: 300,00					
MÉTODO: Promedio Ponderado					EXISTENCIA MÍNIMA: 1,00					
CÓDIGO: CAN101					MEDIDA: Unidades					
FECHA	DETALLE	ENTRADAS			SALIDAS			EXISTENCIAS		
		Cantidad	Valor Unitario	Valor Total	Cantidad	Valor Unitario	Valor Total	Cantidad	Valor Unitario	Valor Total
1/10/2023	Inventario inicial							6	1,23	7,38
12/10/2023	Venta según factura N° 001-002-000003692				1	1,23	1,23	5	1,23	6,15
TOTAL		-	-	-	1,00	1,23	1,23	5,00	1,23	6,15

PERFILES CATACOCHA										
Kardex										
ARTÍCULO: Candado Travex Plano 60mm Bronce					EXISTENCIA MÁXIMA: 300,00					
MÉTODO: Promedio Ponderado					EXISTENCIA MÍNIMA: 1,00					
CÓDIGO: CAN102					MEDIDA: Unidades					
FECHA	DETALLE	ENTRADAS			SALIDAS			EXISTENCIAS		
		Cantidad	Valor Unitario	Valor Total	Cantidad	Valor Unitario	Valor Total	Cantidad	Valor Unitario	Valor Total
1/10/2023	Inventario inicial							6	6,52	39,12
6/11/2023	Venta según factura N° 001-002-000003920				1	6,52	6,52	5	6,52	32,60
4/12/2023	Venta según factura N°001-002-000004197				3	6,52	19,56	2	6,52	13,04
TOTAL		-	-	-	4	6,52	26,08	2,00	6,52	13,04

PERFILES CATACOCHA										
Kardex										
ARTÍCULO: Capuchones C/Cien					EXISTENCIA MÁXIMA: 300,00					
MÉTODO: Promedio Ponderado					EXISTENCIA MÍNIMA: 1,00					
CÓDIGO: CAP101					MEDIDA: Unidades					
FECHA	DETALLE	ENTRADAS			SALIDAS			EXISTENCIAS		
		Cantidad	Valor Unitario	Valor Total	Cantidad	Valor Unitario	Valor Total	Cantidad	Valor Unitario	Valor Total
1/10/2023	Inventario inicial							9	0,05	0,45
9/11/2023	Venta según factura N° 001-002-000003967				9	0,05	0,45	0	-	-
TOTAL		-	-	-	9,00	0,05	0,45	-	-	-

PERFILES CATACOCHA										
Kardex										
ARTÍCULO: Casco P/Soldar C/ Automaio No Regular Total					EXISTENCIA MÁXIMA: 300,00					
MÉTODO: Promedio Ponderado					EXISTENCIA MÍNIMA: 1,00					
CÓDIGO: CAS101					MEDIDA: Unidades					
FECHA	DETALLE	ENTRADAS			SALIDAS			EXISTENCIAS		
		Cantidad	Valor Unitario	Valor Total	Cantidad	Valor Unitario	Valor Total	Cantidad	Valor Unitario	Valor Total
1/10/2023	Inventario inicial							3	32,52	97,56
7/11/2023	Venta según factura N° 001-002-000003941				1	32,52	32,52	2	32,52	65,04
15/11/2023	Venta según factura N° 001-002-000004021				1	32,52	32,52	1	32,52	32,52
TOTAL		-	-	-	2,00	32,52	65,04	1,00	32,52	32,52

PERFILES CATACOCHA										
Kardex										
ARTÍCULO: Cat Masilla						EXISTENCIA MÁXIMA: 300,00				
MÉTODO: Promedio Ponderado						EXISTENCIA MÍNIMA: 1,00				
CÓDIGO: CAT101						MEDIDA: Unidades				
FECHA	DETALLE	ENTRADAS			SALIDAS			EXISTENCIAS		
		Cantidad	Valor Unitario	Valor Total	Cantidad	Valor Unitario	Valor Total	Cantidad	Valor Unitario	Valor Total
1/10/2023	Inventario inicial							146	0,95	138,70
TOTAL		-	-	-	-	-	-	146,00	0,95	138,70

PERFILES CATACOCHA										
Kardex										
ARTÍCULO: Cemento Holcin 50kg						EXISTENCIA MÁXIMA: 400,00				
MÉTODO: Promedio Ponderado						EXISTENCIA MÍNIMA: 1,00				
CÓDIGO: CE0001						MEDIDA: Unidades				
FECHA	DETALLE	ENTRADAS			SALIDAS			EXISTENCIAS		
		Cantidad	Valor Unitario	Valor Total	Cantidad	Valor Unitario	Valor Total	Cantidad	Valor Unitario	Valor Total
1/10/2023	Inventario inicial							1253	7,00	8.771,00
1/10/2023	Venta según factura N° 001-002-000003520				14	7,00	98,00	1239	7,00	8.673,00
1/10/2023	Venta según factura N° 001-002-000003519				1	7,00	7,00	1238	7,00	8.666,00
2/10/2023	Venta según factura N° 001-002-000003521				1	7,00	7,00	1237	7,00	8.659,00
2/10/2023	Venta según factura N° 001-002-000003523				1	7,00	7,00	1236	7,00	8.652,00
2/10/2023	Venta según factura N° 001-002-000003527				20	7,00	140,00	1216	7,00	8.512,00
2/10/2023	Venta según factura N° 001-002-000003528				5	7,00	35,00	1211	7,00	8.477,00
2/10/2023	Venta según factura N° 001-002-000003533				5	7,00	35,00	1206	7,00	8.442,00
2/10/2023	Venta según factura N° 001-002-000003535				2	7,00	14,00	1204	7,00	8.428,00
2/10/2023	Venta según factura N° 001-002-000003536				1	7,00	7,00	1203	7,00	8.421,00
3/10/2023	Venta según factura N° 001-002-000003543				5	7,00	35,00	1198	7,00	8.386,00
3/10/2023	Venta según factura N° 001-002-000003549				4	7,00	28,00	1194	7,00	8.358,00
3/10/2023	Venta según factura N° 001-002-000003550				9	7,00	63,00	1185	7,00	8.295,00
4/10/2023	Venta según factura N° 001-002-000003556				12	7,00	84,00	1173	7,00	8.211,00
4/10/2023	Venta según factura N° 001-002-000003563				1	7,00	7,00	1172	7,00	8.204,00
4/10/2023	Venta según factura N° 001-002-000003565				1	7,00	7,00	1171	7,00	8.197,00
5/10/2023	Venta según factura N° 001-002-000003571				1	7,00	7,00	1170	7,00	8.190,00
5/10/2023	Venta según factura N° 001-002-000003572				10	7,00	70,00	1160	7,00	8.120,00
5/10/2023	Venta según factura N° 001-002-000003575				5	7,00	35,00	1155	7,00	8.085,00
5/10/2023	Venta según factura N° 001-002-000003577				1	7,00	7,00	1154	7,00	8.078,00
5/10/2023	Venta según factura N° 001-002-000003578				2	7,00	14,00	1152	7,00	8.064,00
6/10/2023	Venta según factura N° 001-002-000003588				3	7,00	21,00	1149	7,00	8.043,00
6/10/2023	Venta según factura N° 001-002-000003593				5	7,00	35,00	1144	7,00	8.008,00

PERFILES CATACOCHA
Kardex

ARTÍCULO: Cemento Holcin 50kg
MÉTODO: Promedio Ponderado
CÓDIGO: CE0001

EXISTENCIA MÁXIMA: 400,00
EXISTENCIA MÍNIMA: 1,00
MEDIDA: Unidades

FECHA	DETALLE	ENTRADAS			SALIDAS			EXISTENCIAS		
		Cantidad	Valor Unitario	Valor Total	Cantidad	Valor Unitario	Valor Total	Cantidad	Valor Unitario	Valor Total
7/10/2023	Venta según factura N° 001-002-000003594				3	7,00	21,00	1141	7,00	7.987,00
7/10/2023	Venta según factura N° 001-002-000003607				5	7,00	35,00	1136	7,00	7.952,00
7/10/2023	Venta según factura N° 001-002-000003610				20	7,00	140,00	1116	7,00	7.812,00
8/10/2023	Venta según factura N° 001-002-000003614				6	7,00	42,00	1110	7,00	7.770,00
9/10/2023	Venta según factura N° 001-002-000003616				2	7,00	14,00	1108	7,00	7.756,00
9/10/2023	Venta según factura N° 001-002-000003622				20	7,00	140,00	1088	7,00	7.616,00
9/10/2023	Venta según factura N° 001-002-000003630				5	7,00	35,00	1083	7,00	7.581,00
10/10/2023	Venta según factura N° 001-002-000003633				10	7,00	70,00	1073	7,00	7.511,00
10/10/2023	Venta según factura N° 001-002-000003636				15	7,00	105,00	1058	7,00	7.406,00
10/10/2023	Venta según factura N° 001-002-000003640				10	7,00	70,00	1048	7,00	7.336,00
10/10/2023	Venta según factura N° 001-002-000003646				3	7,00	21,00	1045	7,00	7.315,00
10/10/2023	Venta según factura N° 001-002-000003649				10	7,00	70,00	1035	7,00	7.245,00
10/10/2023	Venta según factura N° 001-002-000003654				3	7,00	21,00	1032	7,00	7.224,00
11/10/2023	Venta según factura N° 001-002-000003663				4	7,00	28,00	1028	7,00	7.196,00
11/10/2023	Venta según factura N° 001-002-000003665				1	7,00	7,00	1027	7,00	7.189,00
12/10/2023	Venta según factura N° 001-002-000003674				12	7,00	84,00	1015	7,00	7.105,00
12/10/2023	Venta según factura N° 001-002-000003677				10	7,00	70,00	1005	7,00	7.035,00
12/10/2023	Venta según factura N° 001-002-000003681				2	7,00	14,00	1003	7,00	7.021,00
12/10/2023	Venta según factura N° 001-002-000003690				1	7,00	7,00	1002	7,00	7.014,00
12/10/2023	Venta según factura N° 001-002-000003691				1	7,00	7,00	1001	7,00	7.007,00
13/10/2023	Venta según factura N° 001-002-000003692				14	7,00	98,00	987	7,00	6.909,00
16/10/2023	Venta según factura N° 001-002-000003710				2	7,00	14,00	985	7,00	6.895,00
16/10/2023	Venta según factura N° 001-002-000003711				4	7,00	28,00	981	7,00	6.867,00
16/10/2023	Venta según factura N° 001-002-000003715				3	7,00	21,00	978	7,00	6.846,00
16/10/2023	Venta según factura N° 001-002-000003716				3	7,00	21,00	975	7,00	6.825,00
16/10/2023	Venta según factura N° 001-002-000003720				5	7,00	35,00	970	7,00	6.790,00
16/10/2023	Venta según factura N° 001-002-000003725				1	7,00	7,00	969	7,00	6.783,00
16/10/2023	Venta según factura N° 001-002-000003729				4	7,00	28,00	965	7,00	6.755,00
17/10/2023	Venta según factura N° 001-002-000003734				15	7,00	105,00	950	7,00	6.650,00
17/10/2023	Venta según factura N° 001-002-000003735				45	7,00	315,00	905	7,00	6.335,00
17/10/2023	Venta según factura N° 001-002-000003736				5	7,00	35,00	900	7,00	6.300,00
17/10/2023	Venta según factura N° 001-002-000003738				5	7,00	35,00	895	7,00	6.265,00
17/10/2023	Venta según factura N° 001-002-000003741				5	7,00	35,00	890	7,00	6.230,00
17/10/2023	Venta según factura N° 001-002-000003747				10	7,00	70,00	880	7,00	6.160,00
18/10/2023	Venta según factura N° 001-002-000003750				3	7,00	21,00	877	7,00	6.139,00

PERFILES CATACOCHA
Kardex

ARTÍCULO: Cemento Holcin 50kg
MÉTODO: Promedio Ponderado
CÓDIGO: CE0001

EXISTENCIA MÁXIMA: 400,00
EXISTENCIA MÍNIMA: 1,00
MEDIDA: Unidades

FECHA	DETALLE	ENTRADAS			SALIDAS			EXISTENCIAS		
		Cantidad	Valor Unitario	Valor Total	Cantidad	Valor Unitario	Valor Total	Cantidad	Valor Unitario	Valor Total
18/10/2023	Venta según factura N° 001-002-000003751				2	7,00	14,00	875	7,00	6.125,00
18/10/2023	Venta según factura N° 001-002-000003758				10	7,00	70,00	865	7,00	6.055,00
18/10/2023	Venta según factura N° 001-002-000003769				2	7,00	14,00	863	7,00	6.041,00
19/10/2023	Venta según factura N° 001-002-000003770				1	7,00	7,00	862	7,00	6.034,00
19/10/2023	Compra según factura N° 001-100-000029202	150,00	7,01	1.051,50				1012	7,00	7.085,50
20/10/2023	Venta según factura N° 001-002-000003789				5	7,00	35,01	1007	7,00	7.050,49
20/10/2023	Venta según factura N° 001-002-000003789				10	7,00	70,01	997	7,00	6.980,48
20/10/2023	Venta según factura N° 001-002-000003790				8	7,00	56,01	989	7,00	6.924,47
20/10/2023	Venta según factura N° 001-002-000003791				5	7,00	35,01	984	7,00	6.889,46
23/10/2023	Venta según factura N° 001-002-000003801				1	7,00	7,00	983	7,00	6.882,46
23/10/2023	Venta según factura N° 001-002-000003802				10	7,00	70,01	973	7,00	6.812,44
23/10/2023	Venta según factura N° 001-002-000003805				2	7,00	14,00	971	7,00	6.798,44
23/10/2023	Venta según factura N° 001-002-000003811				15	7,00	105,02	956	7,00	6.693,42
25/10/2023	Venta según factura N° 001-002-000003813				2	7,00	14,00	954	7,00	6.679,41
25/10/2023	Venta según factura N° 001-002-000003817				4	7,00	28,01	950	7,00	6.651,41
25/10/2023	Venta según factura N° 001-002-000003818				4	7,00	28,01	946	7,00	6.623,40
25/10/2023	Venta según factura N° 001-002-000003819				10	7,00	70,01	936	7,00	6.553,39
25/10/2023	Venta según factura N° 001-002-000003832				1	7,00	7,00	935	7,00	6.546,39
25/10/2023	Venta según factura N° 001-002-000003833				5	7,00	35,01	930	7,00	6.511,38
26/10/2023	Venta según factura N° 001-002-000003835				4	7,00	28,01	926	7,00	6.483,37
26/10/2023	Venta según factura N° 001-002-000003841				5	7,00	35,01	921	7,00	6.448,37
26/10/2023	Venta según factura N° 001-002-000003843				10	7,00	70,01	911	7,00	6.378,35
26/10/2023	Venta según factura N° 001-002-000003847				4	7,00	28,01	907	7,00	6.350,34
28/10/2023	Venta según factura N° 001-002-000003871				50	7,00	350,07	857	7,00	6.000,27
29/10/2023	Venta según factura N° 001-002-000003873				1	7,00	7,00	856	7,00	5.993,27
29/10/2023	Venta según factura N° 001-002-000003876				20	7,00	140,03	836	7,00	5.853,24
30/10/2023	Venta según factura N° 001-002-000003877				1	7,00	7,00	835	7,00	5.846,24
30/10/2023	Venta según factura N° 001-002-000003878				3	7,00	21,00	832	7,00	5.825,23
30/10/2023	Venta según factura N° 001-002-000003886				1	7,00	7,00	831	7,00	5.818,23
31/10/2023	Venta según factura N° 001-002-000003888				1	7,00	7,00	830	7,00	5.811,23
31/10/2023	Venta según factura N° 001-002-000003898				10	7,00	70,01	820	7,00	5.741,22
1/10/2023	Venta según factura N° 001-002-000003890				6	7,00	42,01	814	7,00	5.699,21
1/10/2023	Venta según factura N° 001-002-000003899				41	7,00	287,06	773	7,00	5.412,15
1/11/2023	Venta según factura N° 001-002-000003904				3	7,00	21,00	770	7,00	5.391,14
1/11/2023	Compra según factura N°001-002-000003913	10,00	7,37	73,66				780	7,01	5.464,80

PERFILES CATACOCHA

Kardex

ARTÍCULO: Cemento Holcin 50kg
MÉTODO: Promedio Ponderado
CÓDIGO: CE0001

EXISTENCIA MÁXIMA: 400,00
EXISTENCIA MÍNIMA: 1,00
MEDIDA: Unidades

FECHA	DETALLE	ENTRADAS			SALIDAS			EXISTENCIAS		
		Cantidad	Valor Unitario	Valor Total	Cantidad	Valor Unitario	Valor Total	Cantidad	Valor Unitario	Valor Total
2/11/2023	Venta según factura N° 001-002-000003907				20	7,01	140,12	760	7,01	5.324,68
6/11/2023	Venta según factura N°001-002-000003913				10	7,01	70,06	750	7,01	5.254,62
6/11/2023	Venta según factura N°001-002-000003919				4	7,01	28,02	746	7,01	5.226,59
6/11/2023	Venta según factura N°001-002-000003931				3	7,01	21,02	743	7,01	5.205,57
6/11/2023	Venta según factura N°001-002-000003933				6	7,01	42,04	737	7,01	5.163,54
7/11/2023	Venta según factura N°001-002-000003937				3	7,01	21,02	734	7,01	5.142,52
7/11/2023	Venta según factura N°001-002-000003939				5	7,01	35,03	729	7,01	5.107,49
7/11/2023	Venta según factura N°001-002-000003941				20	7,01	140,12	709	7,01	4.967,37
8/11/2023	Venta según factura N°001-002-000003957				15	7,01	105,09	694	7,01	4.862,27
8/11/2023	Venta según factura N°001-002-000003963				4	7,01	28,02	690	7,01	4.834,25
9/11/2023	Venta según factura N°001-002-000003967				1	7,01	7,01	689	7,01	4.827,24
9/11/2023	Venta según factura N°001-002-000003968				2	7,01	14,01	687	7,01	4.813,23
9/11/2023	Venta según factura N°001-002-000003969				2	7,01	14,01	685	7,01	4.799,22
10/11/2023	Venta según factura N°001-002-000003975				20	7,01	140,12	665	7,01	4.659,09
10/11/2023	Venta según factura N°001-002-000003980				2	7,01	14,01	663	7,01	4.645,08
11/11/2023	Venta según factura N°001-002-000003983				7	7,01	49,04	656	7,01	4.596,04
11/11/2023	Venta según factura N°001-002-000003988				5	7,01	35,03	651	7,01	4.561,01
11/11/2023	Venta según factura N°001-002-000003989				7	7,01	49,04	644	7,01	4.511,96
11/11/2023	Venta según factura N°001-002-000003994				3	7,01	21,02	641	7,01	4.490,95
12/11/2023	Venta según factura N°001-002-000004001				2	7,01	14,01	639	7,01	4.476,93
13/11/2023	Venta según factura N°001-002-000004007				2	7,01	14,01	637	7,01	4.462,92
13/11/2023	Venta según factura N°001-002-000004008				10	7,01	70,06	627	7,01	4.392,86
14/11/2023	Venta según factura N°001-002-000004011				5	7,01	35,03	622	7,01	4.357,83
15/11/2023	Venta según factura N°001-002-000004024				8	7,01	56,05	614	7,01	4.301,78
16/11/2023	Venta según factura N°001-002-000004026				100	7,01	700,62	514	7,01	3.601,16
16/11/2023	Venta según factura N°001-002-000004036				20	7,01	140,12	494	7,01	3.461,04
16/11/2023	Venta según factura N°001-002-000004037				2	7,01	14,01	492	7,01	3.447,03
17/11/2023	Venta según factura N°001-002-000004044				40	7,01	280,25	452	7,01	3.166,78
18/11/2023	Venta según factura N°001-002-000004056				2	7,01	14,01	450	7,01	3.152,77
20/11/2023	Venta según factura N°001-002-000004060				6	7,01	42,04	444	7,01	3.110,73
20/11/2023	Venta según factura N°001-002-000004064				4	7,01	28,02	440	7,01	3.082,71
20/11/2023	Venta según factura N°001-002-000004067				28	7,01	196,17	412	7,01	2.886,54
21/11/2023	Venta según factura N°001-002-000004071				3	7,01	21,02	409	7,01	2.865,52
21/11/2023	Venta según factura N°001-002-000004072				3	7,01	21,02	406	7,01	2.844,50
21/11/2023	Venta según factura N°001-002-000004079				3	7,01	21,02	403	7,01	2.823,48

PERFILES CATACOCHA
Kardex

ARTÍCULO: Cemento Holcin 50kg
MÉTODO: Promedio Ponderado
CÓDIGO: CE0001

EXISTENCIA MÁXIMA: 400,00
EXISTENCIA MÍNIMA: 1,00
MEDIDA: Unidades

FECHA	DETALLE	ENTRADAS			SALIDAS			EXISTENCIAS		
		Cantidad	Valor Unitario	Valor Total	Cantidad	Valor Unitario	Valor Total	Cantidad	Valor Unitario	Valor Total
21/11/2023	Venta según factura N°001-002-000004081				20	7,01	140,12	383	7,01	2.683,36
21/11/2023	Venta según factura N°001-002-000004084				2	7,01	14,01	381	7,01	2.669,35
22/11/2023	Venta según factura N°001-002-000004086				2	7,01	14,01	379	7,01	2.655,33
24/11/2023	Venta según factura N°001-002-000004100				5	7,01	35,03	374	7,01	2.620,30
24/11/2023	Venta según factura N°001-002-000004108				55	7,01	385,34	319	7,01	2.234,96
25/11/2023	Venta según factura N° 001-002-000004116				2	7,01	14,01	317	7,01	2.220,95
25/11/2023	Venta según factura N° 001-002-000004119				8	7,01	56,05	309	7,01	2.164,90
27/11/2023	Venta según factura N°001-002-000004122				4	7,01	28,02	305	7,01	2.136,88
27/11/2023	Venta según factura N°001-002-000004124				0,5	7,01	3,50	304,5	7,01	2.133,37
28/11/2023	Venta según factura N°001-002-000004149				10	7,01	70,06	294,5	7,01	2.063,31
28/11/2023	Venta según factura N° 001-002-000004142				10	7,01	70,06	284,5	7,01	1.993,25
28/11/2023	Venta según factura N°001-002-000004140				0,5	7,01	3,50	284	7,01	1.989,75
28/11/2023	Venta según factura N° 001-002-000004145				20	7,01	140,12	264	7,01	1.849,63
29/11/2023	Venta según factura N°001-002-000004156				2	7,01	14,01	262	7,01	1.835,61
29/11/2023	Venta según factura N°001-002-000004157				3	7,01	21,02	259	7,01	1.814,59
30/11/2023	Venta según factura N°001-002-000004164				5	7,01	35,03	254	7,01	1.779,56
30/11/2023	Venta según factura N°001-002-000004169				4	7,01	28,02	250	7,01	1.751,54
30/11/2023	Venta según factura N°001-002-000004165				8	7,01	56,05	242	7,01	1.695,49
1/12/2023	Venta según factura N° 001-002-000004176				5	7,01	35,03	237	7,01	1.660,46
1/12/2023	Venta según factura N°001-002-000004177				1	7,01	7,01	236	7,01	1.653,45
1/12/2023	Venta según factura N° 001-002-000004179				1	7,01	7,01	235	7,01	1.646,45
2/12/2023	Venta según factura N° 001-002-000004181				5	7,01	35,03	230	7,01	1.611,42
2/12/2023	Venta según factura N°001-002-000004182				2	7,01	14,01	228	7,01	1.597,40
4/12/2023	Venta según factura N° 001-002-000004191				2	7,01	14,01	226	7,01	1.583,39
4/12/2023	Venta según factura N° 001-002-000004192				4	7,01	28,02	222	7,01	1.555,37
4/12/2023	Venta según factura N° 001-002-000004193				4	7,01	28,02	218	7,01	1.527,34
4/12/2023	Venta según factura N°001-002-000004195				10	7,01	70,06	208	7,01	1.457,28
4/12/2023	Venta según factura N° 001-002-000004196				2	7,01	14,01	206	7,01	1.443,27
4/12/2023	Venta según factura N°001-002-000004202				20	7,01	140,12	186	7,01	1.303,15
4/12/2023	Venta según factura N° 001-002-000004207				6	7,01	42,04	180	7,01	1.261,11
4/12/2023	Venta según factura N° 001-002-000004208				2	7,01	14,01	178	7,01	1.247,10
5/12/2023	Venta según factura N°001-002-000004210				2	7,01	14,01	176	7,01	1.233,08
6/12/2023	Venta según factura N°001-002-000004215				7	7,01	49,04	169	7,01	1.184,04
6/12/2023	Venta según factura N° 001-002-000004218				26	7,01	182,16	143	7,01	1.001,88
7/12/2023	Venta según factura N°001-002-000004220				30	7,01	210,18	113	7,01	791,70

PERFILES CATACOCHA										
Kardex										
ARTÍCULO: Cemento Holcin 50kg						EXISTENCIA MÁXIMA: 400,00				
MÉTODO: Promedio Ponderado						EXISTENCIA MÍNIMA: 1,00				
CÓDIGO: CE0001						MEDIDA: Unidades				
FECHA	DETALLE	ENTRADAS			SALIDAS			EXISTENCIAS		
		Cantidad	Valor Unitario	Valor Total	Cantidad	Valor Unitario	Valor Total	Cantidad	Valor Unitario	Valor Total
7/12/2023	Venta según factura N°001-002-000004221				2	7,01	14,01	111	7,01	777,68
7/12/2023	Venta según factura N°001-002-000004222				1	7,01	7,01	110	7,01	770,68
8/12/2023	Venta según factura N°001-002-000004235				1	7,01	7,01	109	7,01	763,67
8/12/2023	Venta según factura N°001-002-000004236				1	7,01	7,01	108	7,01	756,66
10/12/2023	Venta según factura N°001-002-000004250				20	7,01	140,12	88	7,01	616,54
11/12/2023	Venta según factura N°001-002-000004256				8	7,01	56,05	80	7,01	560,49
13/12/2023	Venta según factura N°001-002-000004275				10	7,01	70,06	70	7,01	490,43
14/12/2023	Venta según factura N°001-002-000004278				10	7,01	70,06	60	7,01	420,37
16/12/2023	Venta según factura N°001-002-000004290				6	7,01	42,04	54	7,01	378,33
16/12/2023	Venta según factura N°001-002-000004293				5	7,01	35,03	49	7,01	343,30
18/12/2023	Venta según factura N°001-002-000004298				2	7,01	14,01	47	7,01	329,29
20/12/2023	Venta según factura N°001-002-000004306				5	7,01	35,03	42	7,01	294,26
23/12/2023	Venta según factura N°001-002-000004314				10	7,01	70,06	32	7,01	224,20
26/12/2023	Venta según factura N°001-002-000004319				1	7,01	7,01	31	7,01	217,19
29/12/2023	Venta según factura N°001-002-000004342				9	7,01	63,06	22	7,01	154,14
TOTAL		160,00	14,38	1,125,16	1,225,57	7,01	9,742,03	22,00	7,01	154,14

PERFILES CATACOCHA										
Kardex										
ARTÍCULO: Cemento Atenas x libras						EXISTENCIA MÁXIMA: 400,00				
MÉTODO: Promedio Ponderado						EXISTENCIA MÍNIMA: 1,00				
CÓDIGO: CE0002						MEDIDA: Unidades				
FECHA	DETALLE	ENTRADAS			SALIDAS			EXISTENCIAS		
		Cantidad	Valor Unitario	Valor Total	Cantidad	Valor Unitario	Valor Total	Cantidad	Valor Unitario	Valor Total
1/10/2023	Inventario inicial							123	0,10	12,30
4/10/2023	Venta según factura N° 001-002-000003537				14	0,10	1,40	109	0,10	10,90
15/11/2023	Venta según factura N° 001-002-000004017				10	0,10	1,00	99	0,10	9,90
TOTAL		-	-	-	24	0,10	2,40	99,00	0,10	9,90

PERFILES CATACOCHA										
Kardex										
ARTÍCULO: Cemento blanco 2kg					EXISTENCIA MÁXIMA: 400,00					
MÉTODO: Promedio Ponderado					EXISTENCIA MÍNIMA: 1,00					
CÓDIGO: CE0003					MEDIDA: Unidades					
FECHA	DETALLE	ENTRADAS			SALIDAS			EXISTENCIAS		
		Cantidad	Valor Unitario	Valor Total	Cantidad	Valor Unitario	Valor Total	Cantidad	Valor Unitario	Valor Total
1/10/2023	Inventario inicial							12	7,00	84,00
16/10/2023	Venta según factura N° 001-002-000003711				1	7,00	7,00	11	7,00	77,00
TOTAL		-	-	-	1,00	7,00	7,00	11,00	7,00	77,00

PERFILES CATACOCHA										
Kardex										
ARTÍCULO: Cemento de contacto					EXISTENCIA MÁXIMA: 400,00					
MÉTODO: Promedio Ponderado					EXISTENCIA MÍNIMA: 1,00					
CÓDIGO: CE0004					MEDIDA: Unidades					
FECHA	DETALLE	ENTRADAS			SALIDAS			EXISTENCIAS		
		Cantidad	Valor Unitario	Valor Total	Cantidad	Valor Unitario	Valor Total	Cantidad	Valor Unitario	Valor Total
1/10/2023	Inventario inicial							14	4,10	57,40
3/10/2023	Venta según factura N° 001-002-000003537				1	4,10	4,10	13	4,10	53,30
TOTAL		-	-	-	1,00	4,10	4,10	13,00	4,10	53,30

PERFILES CATACOCHA										
Kardex										
ARTÍCULO: Cemento de contacto peq					EXISTENCIA MÁXIMA: 400,00					
MÉTODO: Promedio Ponderado					EXISTENCIA MÍNIMA: 1,00					
CÓDIGO: CE0005					MEDIDA: Unidades					
FECHA	DETALLE	ENTRADAS			SALIDAS			EXISTENCIAS		
		Cantidad	Valor Unitario	Valor Total	Cantidad	Valor Unitario	Valor Total	Cantidad	Valor Unitario	Valor Total
1/10/2023	Inventario inicial							10	1,02	10,20
4/10/2023	Venta según factura N° 001-002-000003557				2	1,02	2,04	8	1,02	8,16
8/11/2023	Venta según factura N° 001-002-000003952				8	1,02	8,16	0	-	-
TOTAL		-	-	-	10	1,02	10,20	0,00	0,00	0,00

PERFILES CATACOCHA										
Kardex										
ARTÍCULO: Cerradura sobre T/Travez 370 CMT Negro					EXISTENCIA MÁXIMA: 400,00					
MÉTODO: Promedio Ponderado					EXISTENCIA MÍNIMA: 1,00					
CÓDIGO: CERR101					MEDIDA: Unidades					
FECHA	DETALLE	ENTRADAS			SALIDAS			EXISTENCIAS		
		Cantidad	Valor Unitario	Valor Total	Cantidad	Valor Unitario	Valor Total	Cantidad	Valor Unitario	Valor Total
1/10/2023	Inventario inicial							20	15,00	300,00
2/10/2023	Venta según factura N° 001-002-000003537				1	15,00	15,00	19	15,00	285,00
16/10/2023	Venta según factura N° 001-002-000003714				1	15,00	15,00	18	15,00	270,00
TOTAL		-	-	-	2	15	30,00	18,00	15,00	270,00

PERFILES CATACOCHA										
Kardex										
ARTÍCULO: Cerradura De Pomo Dormi Cilindri Orso					EXISTENCIA MÁXIMA: 400,00					
MÉTODO: Promedio Ponderado					EXISTENCIA MÍNIMA: 1,00					
CÓDIGO: CERR102					MEDIDA: Unidades					
FECHA	DETALLE	ENTRADAS			SALIDAS			EXISTENCIAS		
		Cantidad	Valor Unitario	Valor Total	Cantidad	Valor Unitario	Valor Total	Cantidad	Valor Unitario	Valor Total
1/10/2023	Inventario inicial							12	2,50	30,00
8/11/2023	Venta según factura N° 001-002-000003964				1	2,50	2,50	11	2,50	27,50
TOTAL		-	-	-	1,00	2,50	2,50	11,00	2,50	27,50

PERFILES CATACOCHA										
Kardex										
ARTÍCULO: Cepillo Tolsen Taladro					EXISTENCIA MÁXIMA: 400,00					
MÉTODO: Promedio Ponderado					EXISTENCIA MÍNIMA: 1,00					
CÓDIGO: CEP100					MEDIDA: Unidades					
FECHA	DETALLE	ENTRADAS			SALIDAS			EXISTENCIAS		
		Cantidad	Valor Unitario	Valor Total	Cantidad	Valor Unitario	Valor Total	Cantidad	Valor Unitario	Valor Total
1/10/2023	Inventario inicial							52	7,00	364,00
4/10/2023	Venta según factura N° 001-002-000003553				1	7,00	7,00	51	7,00	357,00
TOTAL		-	-	-	1,00	7,00	7,00	51,00	7,00	357,00

PERFILES CATACOCHA										
Kardex										
ARTÍCULO: VARILLA LIA ACERO INOX 304 6M X 5/16					EXISTENCIA MÁXIMA: 400,00					
MÉTODO: Promedio Ponderado					EXISTENCIA MÍNIMA: 1,00					
CÓDIGO: CEP102					MEDIDA: Unidades					
FECHA	DETALLE	ENTRADAS			SALIDAS			EXISTENCIAS		
		Cantidad	Valor Unitario	Valor Total	Cantidad	Valor Unitario	Valor Total	Cantidad	Valor Unitario	Valor Total
1/10/2023	Inventario inicial							15	2,48	37,20
16/11/2023	Venta según factura N° 001-002-000004028				1	2,48	2,48	14	2,48	34,72
22/11/2023	Venta según factura N° 001-002-000004089				1	2,48	2,48	13	2,48	32,24
5/12/2023	Venta según factura N°001-002-000004213				1	2,48	2,48	12	2,48	29,76
16/12/2023	Venta según factura N°001-002-000004295				1	2,48	2,48	11	2,48	27,28
21/12/2023	Venta según factura N°001-002-000004309				2	2,48	4,96	9	2,48	22,32
TOTAL		-	-	-	2,00	2,48	4,96	9,00	2,48	22,32

PERFILES CATACOCHA										
Kardex										
ARTÍCULO: Cepillo Tolsen Copa Risada 3x5/8"					EXISTENCIA MÁXIMA: 400,00					
MÉTODO: Promedio Ponderado					EXISTENCIA MÍNIMA: 1,00					
CÓDIGO: CEP101					MEDIDA: Unidades					
FECHA	DETALLE	ENTRADAS			SALIDAS			EXISTENCIAS		
		Cantidad	Valor Unitario	Valor Total	Cantidad	Valor Unitario	Valor Total	Cantidad	Valor Unitario	Valor Total
1/10/2023	Inventario inicial							6	2,35	14,10
16/11/2023	Venta según factura N° 001-002-000004028				1	2,35	2,35	5	2,35	11,75
13/12/2023	Compra según factura N° 001-007-000000620	3,00	2,41	7,23				8	2,37	18,98
TOTAL		3,00	2,41	7,23	-	-	-	8,00	2,37	18,98

PERFILES CATACOCHA										
Kardex										
ARTÍCULO: Cinta teflon raptor amarilla 3/4 x 15 mts					EXISTENCIA MÁXIMA: 400,00					
MÉTODO: Promedio Ponderado					EXISTENCIA MÍNIMA: 1,00					
CÓDIGO: CI1001					MEDIDA: Unidades					
FECHA	DETALLE	ENTRADAS			SALIDAS			EXISTENCIAS		
		Cantidad	Valor Unitario	Valor Total	Cantidad	Valor Unitario	Valor Total	Cantidad	Valor Unitario	Valor Total
1/10/2023	Inventario inicial							512,5	1,25	640,63
7/10/2023	Venta según factura N° 001-002-000003607				1	1,25	1,25	511,5	1,25	639,38
11/10/2023	Venta según factura N° 001-002-000003671				1	1,25	1,25	510,5	1,25	638,13

PERFILES CATACOCHA										
Kardex										
ARTÍCULO: Cinta teflon raptor amarilla 3/4 x 15 mts					EXISTENCIA MÁXIMA: 400,00					
MÉTODO: Promedio Ponderado					EXISTENCIA MÍNIMA: 1,00					
CÓDIGO: CI1001					MEDIDA: Unidades					
FECHA	DETALLE	ENTRADAS			SALIDAS			EXISTENCIAS		
		Cantidad	ValorUnitario	Valor Total	Cantidad	ValorUnitario	ValorTotal	Cantidad	ValoUnitario	Valor Total
16/10/2023	Venta según factura N° 001-002-000003711				1	1,25	1,25	509,5	1,25	636,88
26/10/2023	Venta según factura N° 001-002-000003849				1	1,25	1,25	508,5	1,25	635,63
14/11/2023	Venta según factura N° 001-002-000004013				1	1,25	1,25	507,5	1,25	634,38
16/11/2023	Compra según factura N° 001-003-000107984	250,00	0,39	97,50				757,5	0,97	731,88
25/11/2023	Venta según factura N° 001-002-000004111				1	1,25	1,25	756,5	0,97	730,63
TOTAL		250	0,39	97,5	6	1,25	7,5	756,50	0,97	730,63

PERFILES CATACOCHA										
Kardex										
ARTÍCULO: Cinta Negra Aislat 3m 10m					EXISTENCIA MÁXIMA: 400,00					
MÉTODO: Promedio Ponderado					EXISTENCIA MÍNIMA: 1,00					
CÓDIGO: CI2002					MEDIDA: Unidades					
FECHA	DETALLE	ENTRADAS			SALIDAS			EXISTENCIAS		
		Cantidad	ValorUnitario	Valor Total	Cantidad	ValorUnitario	ValorTotal	Cantidad	ValorUnitario	Valor Total
1/10/2023	Inventario inicial							107	0,45	48,15
4/10/2023	Venta según factura N° 001-002-000003554				1	0,45	0,45	106	0,45	47,70
1/11/2023	Venta según factura N° 001-002-000003899				1	0,45	0,45	105	0,45	47,25
10/11/2023	Compra según factura N° 001-099-000260674	20,00	2,16	43,20				125,00	0,72	90,45
1/12/2023	Venta según factura N° 001-002-000004176				1	0,72	0,72	124,00	0,72	89,73
4/12/2023	Venta según factura N° 001-002-000004208				1	0,72	0,72	123,00	0,72	89,00
8/12/2023	Venta según factura N°001-002-000004240				1	0,72	0,72	122,00	0,72	88,28
18/12/2023	Venta según factura N°001-002-000004298				2	0,72	1,45	120,00	0,72	86,83
TOTAL		-	-	-	2,00	0,72	1,45	120,00	0,72	86,83

PERFILES CATACOCHA										
Kardex										
ARTÍCULO: Cinta Peligro 1kg					EXISTENCIA MÁXIMA: 400,00					
MÉTODO: Promedio Ponderado					EXISTENCIA MÍNIMA: 1,00					
CÓDIGO: CI2003					MEDIDA: Unidades					
FECHA	DETALLE	ENTRADAS			SALIDAS			EXISTENCIAS		
		Cantidad	ValorUnitario	Valor Total	Cantidad	ValorUnitario	ValorTotal	Cantidad	ValorUnitario	Valor Total
1/10/2023	Inventario inicial							26	5,00	130,00
3/10/2023	Compra según factura N° 001-002-000032250	4,15	4,79	19,88				30,15	4,97	149,88
8/10/2023	Venta según factura N° 001-002-000003613				1	4,97	4,97	29,15	4,97	144,91
TOTAL		-	-	-	1,00	4,97	4,97	29,15	4,97	144,91

PERFILES CATACOCHA											
Kardex											
ARTÍCULO: Cinta Maski 18mm							EXISTENCIA MÁXIMA: 400,00				
MÉTODO: Promedio Ponderado							EXISTENCIA MÍNIMA: 1,00				
CÓDIGO: CI2004							MEDIDA: Unidades				
FECHA	DETALLE	ENTRADAS			SALIDAS			EXISTENCIAS			
		Cantidad	Valor Unitario	Valor Total	Cantidad	Valor Unitario	Valor Total	Cantidad	Valor Unitario	Valor Total	
1/10/2023	Inventario inicial							24	0,58	13,92	
10/11/2023	Compra según factura N° 001-051-000052105	24,00	0,57	13,68				48	0,58	27,60	
12/10/2023	Venta según factura N° 001-002-000003692				1	0,58	0,58	47	0,57	27,02	
9/12/2023	Venta según factura N°001-002-000004244				1	0,58	0,58	46	0,57	26,45	
TOTAL		24,00	0,57	13,68	2	0,58	1,16	46	0,57	26,45!	

PERFILES CATACOCHA											
Kardex											
ARTÍCULO: Cinta azul automotriz Norton 18X40m							EXISTENCIA MÁXIMA: 400,00				
MÉTODO: Promedio Ponderado							EXISTENCIA MÍNIMA: 1,00				
CÓDIGO: CI2005							MEDIDA: Unidades				
FECHA	DETALLE	ENTRADAS			SALIDAS			EXISTENCIAS			
		Cantidad	Valor Unitario	Valor Total	Cantidad	Valor Unitario	Valor Total	Cantidad	Valor Unitario	Valor Total	
1/10/2023	Inventario inicial							3	1,44	4,32	
12/10/2023	Venta según factura N° 001-002-000003692				1	1,44	1,44	2	1,44	2,88	
TOTAL		-	-	-	1,00	1,44	1,44	2,00	1,44	2,88	

PERFILES CATACOCHA											
Kardex											
ARTÍCULO: Coca-Cola 1lsabor original							EXISTENCIA MÁXIMA: 400,00				
MÉTODO: Promedio Ponderado							EXISTENCIA MÍNIMA: 1,00				
CÓDIGO: COCA101							MEDIDA: Unidades				
FECHA	DETALLE	ENTRADAS			SALIDAS			EXISTENCIAS			
		Cantidad	Valor Unitario	Valor Total	Cantidad	Valor Unitario	Valor Total	Cantidad	Valor Unitario	Valor Total	
1/10/2023	Inventario inicial							6	0,55	3,30	
5/10/2023	Venta según factura N° 001-002-000003576				1	0,55	0,55	5	0,55	2,75	
TOTAL		-	-	-	1,00	0,55	0,55	5,00	0,55	2,75	

PERFILES CATACOCHA										
Kardex										
ARTÍCULO: Codo 1/2 Plast				EXISTENCIA MÁXIMA: 400,00						
MÉTODO: Promedio Ponderado				EXISTENCIA MÍNIMA: 1,00						
CÓDIGO: CO1001				MEDIDA: Unidades						
FECHA	DETALLE	ENTRADAS			SALIDAS			EXISTENCIAS		
		Cantidad	Valor Unitario	Valor Total	Cantidad	Valor Unitario	Valor Total	Cantidad	Valor Unitario	Valor Total
1/10/2023	Inventario inicial							136	0,35	47,60
2/10/2023	Venta según factura N° 001-002-000003530				1	0,35	0,35	135	0,35	47,25
3/10/2023	Venta según factura N° 001-002-000003545				10	0,35	3,50	125	0,35	43,75
7/10/2023	Venta según factura N° 001-002-000003605				2	0,35	0,70	123	0,35	43,05
9/10/2023	Venta según factura N° 001-002-000003630				7	0,35	2,45	116	0,35	40,60
10/10/2023	Venta según factura N° 001-002-000003636				6	0,35	2,10	110	0,35	38,50
10/10/2023	Venta según factura N° 001-002-000003646				10	0,35	3,50	100	0,35	35,00
11/10/2023	Venta según factura N° 001-002-000003656				4	0,35	1,40	96	0,35	33,60
12/10/2023	Venta según factura N° 001-002-000003674				3	0,35	1,05	93	0,35	32,55
2/11/2023	Venta según factura N° 001-002-000003907				4	0,35	1,40	89	0,35	31,15
6/11/2023	Venta según factura N° 001-002-000003915				2	0,35	0,70	87	0,35	30,45
6/11/2023	Venta según factura N° 001-002-000003932				6	0,35	2,10	81	0,35	28,35
12/11/2023	Venta según factura N° 001-002-000003999				2	0,35	0,70	79	0,35	27,65
13/11/2023	Venta según factura N° 001-002-000004006				30	0,35	10,50	49	0,35	17,15
13/11/2023	Venta según factura N° 001-002-000004007				5	0,35	1,75	44	0,35	15,40
15/11/2023	Venta según factura N° 001-002-000004023				10	0,35	3,50	34	0,35	11,90
25/11/2023	Venta según factura N° 001-002-000004115				4	0,35	1,40	30	0,35	10,50
25/11/2023	Venta según factura N° 001-002-000004118				1	0,35	0,35	29	0,35	10,15
10/12/2023	Venta según factura N°001-002-000004251				2	0,35	0,70	27	0,35	9,45
27/12/2023	Venta según factura N°001-002-000004325				9	0,35	3,15	18	0,35	6,30
29/12/2023	Venta según factura N°001-002-000004339				2	0,35	0,70	16	0,35	5,60
TOTAL		-	-	-	120	0,35	0,42	16,00	0,35	5,60

PERFILES CATACOCHA										
Kardex										
ARTÍCULO: Codo desague 110mmx90 plastigama				EXISTENCIA MÁXIMA: 400,00						
MÉTODO: Promedio Ponderado				EXISTENCIA MÍNIMA: 1,00						
CÓDIGO: CO1002				MEDIDA: Unidades						
FECHA	DETALLE	ENTRADAS			SALIDAS			EXISTENCIAS		
		Cantidad	Valor Unitario	Valor Total	Cantidad	Valor Unitario	Valor Total	Cantidad	Valor Unitario	Valor Total
1/10/2023	Inventario inicial							69	3,00	207,00
4/10/2023	Venta según factura N° 001-0020000035556				1	3,00	3,00	68	3,00	204,00
9/10/2023	Venta según factura N° 001-002-000003630				2	3,00	6,00	66	3,00	198,00

PERFILES CATACOCHA										
ARTÍCULO: Codo dessague 110mmx90 plastigama		Kardex			EXISTENCIA MÁXIMA: 400,00					
MÉTODO: Promedio Ponderado					EXISTENCIA MÍNIMA: 1,00					
CÓDIGO: CO1002					MEDIDA: Unidades					
FECHA	DETALLE	ENTRADAS			SALIDAS			EXISTENCIAS		
		Cantidad	Valor Unitario	Valor Total	Cantidad	Valor Unitario	Valor Total	Cantidad	Valor Unitario	Valor Total
10/10/2023	Venta según factura N° 001-002-000003633				3	3,00	9,00	63	3,00	189,00
11/10/2023	Venta según factura N° 001-002-000003669				3	3,00	9,00	60	3,00	180,00
16/10/2023	Venta según factura N° 001-002-000003725				2	3,00	6,00	58	3,00	174,00
17/10/2023	Venta según factura N° 001-002-000003738				1	3,00	3,00	57	3,00	171,00
25/10/2023	Venta según factura N° 001-002-000003833				3	3,00	9,00	54	3,00	162,00
29/10/2023	Venta según factura N° 001-002-000003877				1	3,00	3,00	53	3,00	159,00
11/11/2023	Venta según factura N° 001-002-000003992				2	3,00	6,00	51	3,00	153,00
13/11/2023	Venta según factura N° 001-002-000004007				4	3,00	12,00	47	3,00	141,00
25/11/2023	Venta según factura N° 001-002-000004115				1	3,00	3,00	46	3,00	138,00
4/12/2023	Venta según factura N° 001-002-000004207				1	3,00	3,00	45	3,00	135,00
TOTAL		-	-	-	24	36	72	45,00	3,00	135,00

PERFILES CATACOCHA										
ARTÍCULO: Codo RIVAL 110mmx45		Kardex			EXISTENCIA MÁXIMA: 400,00					
MÉTODO: Promedio Ponderado					EXISTENCIA MÍNIMA: 1,00					
CÓDIGO: CO1003					MEDIDA: Unidades					
FECHA	DETALLE	ENTRADAS			SALIDAS			EXISTENCIAS		
		Cantidad	Valor Unitario	Valor Total	Cantidad	Valor Unitario	Valor Total	Cantidad	Valor Unitario	Valor Total
1/10/2023	Inventario inicial							6	3,03	18,18
10/10/2023	Venta según factura N° 001-002-000003633				3	3,03	9,09	3	3,03	9,09
20/11/2023	Venta según factura N° 001-002-000004064				1	3,03	3,03	2	3,03	6,06
TOTAL		-	-	-	1,00	3,03	3,03	2,00	3,03	6,06

PERFILES CATACOCHA										
ARTÍCULO: Codo Eco 50mmx90 Inyectable		Kardex			EXISTENCIA MÁXIMA: 400,00					
MÉTODO: Promedio Ponderado					EXISTENCIA MÍNIMA: 1,00					
CÓDIGO: CO1003					MEDIDA: Unidades					
FECHA	DETALLE	ENTRADAS			SALIDAS			EXISTENCIAS		
		Cantidad	Valor Unitario	Valor Total	Cantidad	Valor Unitario	Valor Total	Cantidad	Valor Unitario	Valor Total
1/10/2023	Inventario inicial							117	0,87	101,79
3/10/2023	Venta según factura N° 001-002-000003549				4	0,87	3,48	113	0,87	98,31
9/10/2023	Venta según factura N° 001-002-000003630				1	0,87	0,87	112	0,87	97,44
10/10/2023	Venta según factura N° 001-002-000003633				1	0,87	0,87	111	0,87	96,57
10/10/2023	Venta según factura N° 001-002-000003633				3	0,87	2,61	108	0,87	93,96
12-10-23	Venta según factura N° 001-002-000003674				3	0,87	2,61	105	0,87	91,35
17/10/2023	Venta según factura N° 001-002-000003738				2	0,87	1,74	103	0,87	89,61
20/10/2023	Venta según factura N° 001-002-000003785				5	0,87	4,35	98	0,87	85,26
7/11/2023	Venta según factura N° 001-002-000003939				2	0,87	1,74	96	0,87	83,52
13/11/2023	Venta según factura N° 001-002-000004007				3	0,87	2,61	93	0,87	80,91
20/11/2023	Venta según factura N° 001-002-000004063				2	0,87	1,74	91	0,87	79,17
5/12/2023	Venta según factura N°001-002-000004212				1	0,87	0,87	90	0,87	78,30
TOTAL		-	-	-	27	0,87	23,49	90	0,87	78,30

PERFILES CATACOCHA										
ARTÍCULO: Codo Eco 110mmx90 Inyectable		Kardex			EXISTENCIA MÁXIMA: 400,00					
MÉTODO: Promedio Ponderado					EXISTENCIA MÍNIMA: 1,00					
CÓDIGO: CO2023					MEDIDA: Unidades					
FECHA	DETALLE	ENTRADAS			SALIDAS			EXISTENCIAS		
		Cantidad	Valor Unitario	Valor Total	Cantidad	Valor Unitario	Valor Total	Cantidad	Valor Unitario	Valor Total
1/10/2023	Inventario inicial							6	1,00	6,00
28/10/2023	Venta según factura N° 001-002-000003864				1	1,00	1,00	5	1,00	5,00
6/11/2023	Venta según factura N° 001-002-000003832				1	1,00	1,00	4	1,00	4,00
7/11/2023	Venta según factura N° 001-002-000003950				1	1,00	1,00	3	1,00	3,00
11/11/2023	Venta según factura N° 001-002-000003991				3	1,00	3,00	0	-	-
TOTAL		-	-	-	3,00	1,00	3,00	-	-	-

PERFILES CATACOCHA										
Kardex										
ARTÍCULO: Codo Eco 75mm X 90 Gris				EXISTENCIA MÁXIMA: 400,00						
MÉTODO: Promedio Ponderado				EXISTENCIA MÍNIMA: 1,00						
CÓDIGO: CO3003				MEDIDA: Unidades						
FECHA	DETALLE	ENTRADAS			SALIDAS			EXISTENCIAS		
		Cantidad	Valor Unitario	Valor Total	Cantidad	Valor Unitario	Valor Total	Cantidad	Valor Unitario	Valor Total
1/10/2023	Inventario inicial							150	1,50	225,00
4/10/2023	Venta según factura N° 001-002-000003560				1	1,50	1,50	149	1,50	223,50
4/10/2023	Venta según factura N° 001-002-000003566				3	1,50	4,50	146	1,50	219,00
9/10/2023	Venta según factura N° 001-002-000003626				1	1,50	1,50	145	1,50	217,50
13/10/2023	Venta según factura N° 001-002-000003704				2	1,50	3,00	143	1,50	214,50
16/10/2023	Venta según factura N° 001-002-000003723				1	1,50	1,50	142	1,50	213,00
17/10/2023	Venta según factura N° 001-002-000003738				1	1,50	1,50	141	1,50	211,50
18/10/2023	Venta según factura N° 001-002-000003768				1	1,50	1,50	140	1,50	210,00
25/10/2023	Venta según factura N° 001-002-000003813				6	1,50	9,00	134	1,50	201,00
25/10/2023	Venta según factura N° 001-002-000003827				4	1,50	6,00	130	1,50	195,00
28/10/2023	Venta según factura N° 001-002-000003864				1	1,50	1,50	129	1,50	193,50
28/10/2023	Venta según factura N° 001-002-000003867				1	1,50	1,50	128	1,50	192,00
6/11/2023	Venta según factura N° 001-002-000003932				1	1,50	1,50	127	1,50	190,50
7/11/2023	Venta según factura N° 001-002-000003939				1	1,50	1,50	126	1,50	189,00
15/11/2023	Venta según factura N° 001-002-000004017				1	1,50	1,50	125	1,50	187,50
16/11/2023	Venta según factura N° 001-002-000004034				5	1,50	7,50	120	1,50	180,00
20/11/2023	Venta según factura N° 001-002-000004063				1	1,50	1,50	119	1,50	178,50
6/12/2023	Compra según factura N° 001-099-000264641	50,00	1,12	56,00				169	1,39	234,50
TOTAL		50,00	1,12	56,00	31	1,50	46,50	169,00	1,39	234,50

PERFILES CATACOCHA										
Kardex										
ARTÍCULO: Codo Eco 2" 45°				EXISTENCIA MÁXIMA: 400,00						
MÉTODO: Promedio Ponderado				EXISTENCIA MÍNIMA: 1,00						
CÓDIGO: CO3002				MEDIDA: Unidades						
FECHA	DETALLE	ENTRADAS			SALIDAS			EXISTENCIAS		
		Cantidad	Valor Unitario	Valor Total	Cantidad	Valor Unitario	Valor Total	Cantidad	Valor Unitario	Valor Total
1/10/2023	Inventario inicial							12	1,55	18,60
9/10/2023	Venta según factura N° 001-002-000003624				1	1,55	1,55	11	1,55	17,05
9/10/2023	Venta según factura N° 001-002-000003630				2	1,55	3,10	9	1,55	13,95
1/11/2023	Venta según factura N° 001-002-000003899				1	1,55	1,55	8	1,55	12,40
24/11/2023	Venta según factura N° 001-002-000004108				1	1,55	1,55	7	1,55	10,85
TOTAL		-	-	-	1,00	1,55	1,55	7,00	1,55	10,85

PERFILES CATACOCHA										
Kardex										
ARTÍCULO: Codo Eco 3" 45°						EXISTENCIA MÁXIMA: 400,00				
MÉTODO: Promedio Ponderado						EXISTENCIA MÍNIMA: 1,00				
CÓDIGO: CO2003						MEDIDA: Unidades				
FECHA	DETALLE	ENTRADAS			SALIDAS			EXISTENCIAS		
		Cantidad	ValorUnitario	Valor Total	Cantidad	ValorUnitario	ValorTotal	Cantidad	ValorUnitario	Valor Total
1/10/2023	Inventario inicial							12	1,55	18,60
28/10/2023	Venta según factura N° 001-002-000003864				1	1,55	1,55	11	1,55	17,05
TOTAL		-	-	-	1,00	1,55	1,55	11,00	1,55	17,05

PERFILES CATACOCHA										
Kardex										
ARTÍCULO: Codo 3/4 X 90						EXISTENCIA MÁXIMA: 400,00				
MÉTODO: Promedio Ponderado						EXISTENCIA MÍNIMA: 1,00				
CÓDIGO: CO3004						MEDIDA: Unidades				
FECHA	DETALLE	ENTRADAS			SALIDAS			EXISTENCIAS		
		Cantidad	Valor Unitario	Valor Total	Cantidad	Valor Unitario	Valor Total	Cantidad	Valor Unitario	Valor Total
1/10/2023	Inventario inicial							35	0,80	28,00
3/10/2023	Venta según factura N° 001-002-000003549				1	0,80	0,80	34	0,80	27,20
9/10/2023	Venta según factura N° 001-002-000003630				1	0,80	0,80	33	0,80	26,40
4/12/2023	Venta según factura N° 001-002-000004208				1	0,80	0,80	32	0,80	25,60
TOTAL		-	-	-	3	0,80	2,40	32,00	0,80	25,60

PERFILES CATACOCHA										
Kardex										
ARTÍCULO: Codo plastigama 50mmx90 Inyectable						EXISTENCIA MÁXIMA: 400,00				
MÉTODO: Promedio Ponderado						EXISTENCIA MÍNIMA: 1,00				
CÓDIGO: CO2002						MEDIDA: Unidades				
FECHA	DETALLE	ENTRADAS			SALIDAS			EXISTENCIAS		
		Cantidad	Valor Unitario	Valor Total	Cantidad	Valor Unitario	Valor Total	Cantidad	Valor Unitario	Valor Total
1/10/2023	Inventario inicial							117	0,87	101,79
3/10/2023	Venta según factura N° 001-002-000003549				4	0,87	3,48	113	0,87	98,31
13/10/2023	Venta según factura N° 001-002-000003704				1	0,87	0,87	112	0,87	97,44
25/10/2023	Venta según factura N° 001-002-000003827				3	0,87	2,61	109	0,87	94,83
12/11/2023	Venta según factura N° 001-002-000003999				2	0,87	1,74	107	0,87	93,09
9/12/2023	Venta según factura N° 001-002-000004240				2	0,87	1,74	105	0,87	91,35
TOTAL		-	-	-	12	0,87	10,44	105,00	0,87	91,35

PERFILES CATACOCHA										
Kardex										
ARTÍCULO: Conglomerado					EXISTENCIA MÁXIMA: 400,00					
MÉTODO: Promedio Ponderado					EXISTENCIA MÍNIMA: 1,00					
CÓDIGO: CON101					MEDIDA: Unidades					
FECHA	DETALLE	ENTRADAS			SALIDAS			EXISTENCIAS		
		Cantidad	Valor Unitario	Valor Total	Cantidad	Valor Unitario	Valor Total	Cantidad	Valor Unitario	Valor Total
1/10/2023	Inventario inicial							97	22,00	2.134,00
9/10/2023	Venta según factura N° 001-002-000003616				0,5	22,00	11,00	96,5	22,00	2.123,00
16/10/2023	Venta según factura N° 001-002-000003715				0,5	22,00	11,00	96	22,00	2.112,00
TOTAL		-	-	-	1	44	11,00	96,00	22,00	2.112,00

PERFILES CATACOCHA										
Kardex										
ARTÍCULO: Cola Blanca Latin ltr.					EXISTENCIA MÁXIMA: 400,00					
MÉTODO: Promedio Ponderado					EXISTENCIA MÍNIMA: 1,00					
CÓDIGO: COL101					MEDIDA: Unidades					
FECHA	DETALLE	ENTRADAS			SALIDAS			EXISTENCIAS		
		Cantidad	Valor Unitario	Valor Total	Cantidad	Valor Unitario	Valor Total	Cantidad	Valor Unitario	Valor Total
1/10/2023	Inventario inicial							122	1,25	152,50
3/10/2023	Venta según factura N° 001-002-000003545				3	1,25	3,75	119	1,25	148,75
11/10/2023	Compra según factura N° 001-001-000450152	12,00	1,82	21,84				131	1,30	170,59
16/10/2023	Venta según factura N° 001-002-000003711				1	1,30	1,30	130	1,30	169,29
25/10/2023	Venta según factura N° 001-002-000003831				1	1,30	1,30	129	1,30	167,99
TOTAL		12	1.82	21.84	5	3.85	6.35	129,00	1,30	167,99

PERFILES CATACOCHA										
Kardex										
ARTÍCULO: Collarin Con Perno 50x ½					EXISTENCIA MÁXIMA: 400,00					
MÉTODO: Promedio Ponderado					EXISTENCIA MÍNIMA: 1,00					
CÓDIGO: Coll101					MEDIDA: Unidades					
FECHA	DETALLE	ENTRADAS			SALIDAS			EXISTENCIAS		
		Cantidad	Valor Unitario	Valor Total	Cantidad	Valor Unitario	Valor Total	Cantidad	Valor Unitario	Valor Total
1/10/2023	Inventario inicial							45	2,00	90,00
25/10/2023	Venta según factura N° 001-002-000003824				1	2,00	2,00	44	2,00	88,00
19/12/2023	Venta según factura N°001-002-000004301				2	2,00	4,00	42	2,00	84,00
TOTAL		-	-	-	3	2,00	6	42,00	2,00	84,00

PERFILES CATACOCHA										
ARTÍCULO: Cortadora 1"		Kardex			EXISTENCIA MÁXIMA: 400,00					
MÉTODO: Promedio Ponderado					EXISTENCIA MÍNIMA: 1,00					
CÓDIGO: COR101					MEDIDA: Unidades					
FECHA	DETALLE	ENTRADAS			SALIDAS			EXISTENCIAS		
		Cantidad	Valor Unitario	Valor Total	Cantidad	Valor Unitario	Valor Total	Cantidad	Valor Unitario	Valor Total
1/10/2023	Inventario inicial							45	2,00	90,00
11/11/2023	Venta según factura N° 001-002-000003995				1	2,00	2,00	44	2,00	88,00
TOTAL		-	-	-	1	2,00	2,00	44	2,00	88,00

PERFILES CATACOCHA										
ARTÍCULO: Copa Tolsen trensado 3X5/8		Kardex			EXISTENCIA MÁXIMA: 100,00					
MÉTODO: Promedio Ponderado					EXISTENCIA MÍNIMA: 1,00					
CÓDIGO: COP01					MEDIDA: Unidades					
FECHA	DETALLE	ENTRADAS			SALIDAS			EXISTENCIAS		
		Cantidad	Valor Unitario	Valor Total	Cantidad	Valor Unitario	Valor Total	Cantidad	Valor Unitario	Valor Total
1/10/2023	Inventario inicial							3	2,65	7,95
11/10/2023	Venta según factura N° 001-002-000003520				1	2,65	2,65	2	2,65	5,30
TOTAL		-	-	-	1	2,65	2,65	2	2,65	5,30

PERFILES CATACOCHA										
ARTÍCULO: Chaleco reflectivo amarillo XL		Kardex			EXISTENCIA MÁXIMA: 100,00					
MÉTODO: Promedio Ponderado					EXISTENCIA MÍNIMA: 1,00					
CÓDIGO: CHA101					MEDIDA: Unidades					
FECHA	DETALLE	ENTRADAS			SALIDAS			EXISTENCIAS		
		Cantidad	Valor Unitario	Valor Total	Cantidad	Valor Unitario	Valor Total	Cantidad	Valor Unitario	Valor Total
1/10/2023	Inventario inicial							3	2,65	7,95
11/10/2023	Venta según factura N° 001-002-000003670				1	2,65	2,65	2	2,65	5,30
TOTAL		-	-	-	1	2,65	2,65	2	2,65	5,30

PERFILES CATACOCHA										
Kardex										
ARTÍCULO: Chova 10cm				EXISTENCIA MÁXIMA: 100,00						
MÉTODO: Promedio Ponderado				EXISTENCIA MÍNIMA: 1,00						
CÓDIGO: CHO1001				MEDIDA: Unidades						
FECHA	DETALLE	ENTRADAS			SALIDAS			EXISTENCIAS		
		Cantidad	Valor Unitario	Valor Total	Cantidad	Valor Unitario	Valor Total	Cantidad	Valor Unitario	Valor Total
1/10/2023	Inventario inicial							26	1,40	36,40
26/10/2026	Venta según factura N° 001-002-000003835				1,5	1,40	2,10	24,5	1,40	34,30
24/11/2023	Venta según factura N° 001-002-000004106				10	1,40	14,00	14,5	1,40	20,30
TOTAL		-	-	-	11,5	2,80	16,10	14,5	1,40	20,30

PERFILES CATACOCHA										
Kardex										
ARTÍCULO: Chumacera 1" UCP204-12				EXISTENCIA MÁXIMA: 100,00						
MÉTODO: Promedio Ponderado				EXISTENCIA MÍNIMA: 1,00						
CÓDIGO: CHU102				MEDIDA: Unidades						
FECHA	DETALLE	ENTRADAS			SALIDAS			EXISTENCIAS		
		Cantidad	Valor Unitario	Valor Total	Cantidad	Valor Unitario	Valor Total	Cantidad	Valor Unitario	Valor Total
1/10/2023	Inventario inicial							6	4,00	24,00
18/10/2023	Venta según factura N° 001-002-000003755				2	4,00	8,00	4	4,00	16,00
TOTAL		-	-	-	2	4,00	8,00	4	4,00	16,00

PERFILES CATACOCHA										
Kardex										
ARTÍCULO: Chupon De Chancho Acero				EXISTENCIA MÁXIMA: 100,00						
MÉTODO: Promedio Ponderado				EXISTENCIA MÍNIMA: 1,00						
CÓDIGO: CHUP101				MEDIDA: Unidades						
FECHA	DETALLE	ENTRADAS			SALIDAS			EXISTENCIAS		
		Cantidad	Valor Unitario	Valor Total	Cantidad	Valor Unitario	Valor Total	Cantidad	Valor Unitario	Valor Total
1/10/2023	Inventario inicial							24	0,60	14,40
24/11/2023	Venta según factura N° 001-002-000004100				8	0,60	4,80	16	0,60	9,60
TOTAL		-	-	-	8	0,60	4,80	16	0,60	9,60

PERFILES CATACOCHA										
ARTÍCULO: Hoja Policarbonato t/zinc P3 Trans 3.6X0.82		Kardex		EXISTENCIA MÁXIMA: 100,00						
MÉTODO: Promedio Ponderado				EXISTENCIA MÍNIMA: 1,00						
CÓDIGO: HOJ101				MEDIDA: Unidades						
FECHA	DETALLE	ENTRADAS			SALIDAS			EXISTENCIAS		
		Cantidad	Valor Unitario	Valor Total	Cantidad	Valor Unitario	Valor Total	Cantidad	Valor Unitario	Valor Total
1/10/2023	Inventario inicial							10	62,00	620,00
1/10/2023	Venta según factura N° 001-002-000003519				2	62,00	124,00	8	62,00	496,00
TOTAL		-	-	-	2	62,00	124,00	8	62,00	496,00

PERFILES CATACOCHA										
ARTÍCULO: Litro de Diluyente		Kardex		EXISTENCIA MÁXIMA: 100,00						
MÉTODO: Promedio Ponderado				EXISTENCIA MÍNIMA: 1,00						
CÓDIGO: DILUY101				MEDIDA: Unidades						
FECHA	DETALLE	ENTRADAS			SALIDAS			EXISTENCIAS		
		Cantidad	Valor Unitario	Valor Total	Cantidad	Valor Unitario	Valor Total	Cantidad	Valor Unitario	Valor Total
1/10/2023	Inventario inicial							10	1,50	15,00
1/10/2023	Venta según factura N° 001-002-000003519				1	1,50	1,50	9	1,50	13,50
3/10/2023	Venta según factura N° 001-002-000003538				1	1,50	1,50	8	1,50	12,00
7/10/2023	Venta según factura N° 001-002-000003610				2	1,50	3,00	6	1,50	9,00
11/10/2023	Compra según factura N° 001-001-000450152	100,00	1,31	131,00				106	1,32	140,00
11/10/2023	Venta según factura N° 001-002-000003659				1	1,32	1,32	105	1,32	138,68
19/10/2023	Venta según factura N° 001-002-000003772				1	1,32	1,32	104	1,32	137,36
20/10/2023	Venta según factura N° 001-002-000003783				1	1,32	1,32	103	1,32	136,04
20/10/2023	Venta según factura N° 001-002-000003787				1	1,32	1,32	102	1,32	134,72
23/10/2023	Venta según factura N° 001-002-000003801				1	1,32	1,32	101	1,32	133,40
26/10/2023	Venta según factura N° 001-002-000003845				1	1,32	1,32	100	1,32	132,08
27/10/2023	Venta según factura N° 001-002-000003861				1	1,32	1,32	99	1,32	130,75
30/10/2023	Venta según factura N° 001-002-000003880				1	1,32	1,32	98	1,32	129,43
1/11/2023	Venta según factura N° 001-002-000003899				1	1,32	1,32	97	1,32	128,11
1/11/2023	Venta según factura N°001-002-000003903				2	1,32	2,64	95	1,32	125,47
6/11/2023	Venta según factura N°001-002-000003931				1	1,32	1,32	94	1,32	124,15
9/11/2023	Venta según factura N°001-002-000003969				2	1,32	2,64	92	1,32	121,51
15/11/2023	Venta según factura N°001-002-000004020				1	1,32	1,32	91	1,32	120,19
18/11/2023	Venta según factura N°001-002-000004057				1	1,32	1,32	90	1,32	118,87
24/11/2023	Venta según factura N° 001-002-000004108				2	1,32	2,64	88	1,32	116,23
25/11/2023	Venta según factura N° 001-002-000004116				2	1,32	2,64	86	1,32	113,58
28/11/2023	Venta según factura N° 001-002-000004145				1	1,32	1,32	85	1,32	112,26
28/11/2023	Venta según factura N° 001-002-000004144				1	1,32	1,32	84	1,32	110,94

PERFILES CATACOCHA										
ARTÍCULO: Litro de Diluyente			Kardex			EXISTENCIA MÁXIMA: 100,00				
MÉTODO: Promedio Ponderado						EXISTENCIA MÍNIMA: 1,00				
CÓDIGO: DILUY101						MEDIDA: Unidades				
FECHA	DETALLE	ENTRADAS			SALIDAS			EXISTENCIAS		
		Cantidad	Valor Unitario	Valor Total	Cantidad	Valor Unitario	Valor Total	Cantidad	Valor Unitario	Valor Total
30/11/2023	Venta según factura N°001-002-000004161				2	1,32	2,64	82	1,32	108,30
9/12/2023	Compra según factura N° 001-001-000464498	50,00	1,32	66,00				132	1,32	174,30
13/12/2023	Venta según factura N°001-002-000004274				1	1,32	1,32	131	1,32	172,98
TOTAL		150,00	2,63	197,00	29	30,91	39,02	131	1,32	172,98

PERFILES CATACOCHA										
ARTÍCULO: Dado Iman p-P/Tirafndo 7/16 x Unidad			Kardex			EXISTENCIA MÁXIMA: 100,00				
MÉTODO: Promedio Ponderado						EXISTENCIA MÍNIMA: 1,00				
CÓDIGO: DADO100						MEDIDA: Unidades				
FECHA	DETALLE	ENTRADAS			SALIDAS			EXISTENCIAS		
		Cantidad	Valor Unitario	Valor Total	Cantidad	Valor Unitario	Valor Total	Cantidad	Valor Unitario	Valor Total
1/10/2023	Inventario inicial							100	1,00	100,00
2/10/2023	Venta según factura N° 001-002-000003533				1	1,00	1,00	99	1,00	99,00
TOTAL		-	-	-	1	1,00	1,00	99	1,00	99,00

PERFILES CATACOCHA										
ARTÍCULO: Dado Jem 3/8 P/Torn Broca			Kardex			EXISTENCIA MÁXIMA: 100,00				
MÉTODO: Promedio Ponderado						EXISTENCIA MÍNIMA: 1,00				
CÓDIGO: DADO101						MEDIDA: Unidades				
FECHA	DETALLE	ENTRADAS			SALIDAS			EXISTENCIAS		
		Cantidad	Valor Unitario	Valor Total	Cantidad	Valor Unitario	Valor Total	Cantidad	Valor Unitario	Valor Total
1/10/2023	Inventario inicial							12	0,55	6,60
9/11/2023	Venta según factura N° 001-002-000003969				1	0,55	0,55	11	0,55	6,05
TOTAL		-	-	-	1	0,55	0,55	11	0,55	6,05

PERFILES CATACOCHA										
ARTÍCULO: Dado Tolsen mang 11mm 3pcs			Kardex			EXISTENCIA MÁXIMA: 100,00				
MÉTODO: Promedio Ponderado						EXISTENCIA MÍNIMA: 1,00				
CÓDIGO: DADO102						MEDIDA: Unidades				
FECHA	DETALLE	ENTRADAS			SALIDAS			EXISTENCIAS		
		Cantidad	Valor Unitario	Valor Total	Cantidad	Valor Unitario	Valor Total	Cantidad	Valor Unitario	Valor Total
1/10/2023	Inventario inicial							8	2,03	16,24
8/10/2023	Venta según factura N° 001-002-000003615				1	2,03	2,03	7	2,03	14,21
16/10/2023	Venta según factura N° 001-002-000003710				1	2,03	2,03	6	2,03	12,18
25/10/2023	Venta según factura N° 001-002-000003823				1	2,03	2,03	5	2,03	10,15
TOTAL		-	-	-	3	6,09	6,09	5	2,03	10,15

PERFILES CATACOCHA										
ARTÍCULO: Decorlac Trans Brilla Galón			Kardex			EXISTENCIA MÁXIMA: 100,00				
MÉTODO: Promedio Ponderado						EXISTENCIA MÍNIMA: 1,00				
CÓDIGO: DEC101						MEDIDA: Unidades				
FECHA	DETALLE	ENTRADAS			SALIDAS			EXISTENCIAS		
		Cantidad	Valor Unitario	Valor Total	Cantidad	Valor Unitario	Valor Total	Cantidad	Valor Unitario	Valor Total
1/10/2023	Inventario inicial							6	18,65	111,90
11/11/2023	Venta según factura N° 001-002-000003986				1	18,65	18,65	5	18,65	93,25
TOTAL		-	-	-	1	18,65	18,65	5	18,65	93,25

PERFILES CATACOCHA										
ARTÍCULO: Galon Lat de Diluyente			Kardex			EXISTENCIA MÁXIMA: 100,00				
MÉTODO: Promedio Ponderado						EXISTENCIA MÍNIMA: 1,00				
CÓDIGO: DILUY102						MEDIDA: Unidades				
FECHA	DETALLE	ENTRADAS			SALIDAS			EXISTENCIAS		
		Cantidad	Valor Unitario	Valor Total	Cantidad	Valor Unitario	Valor Total	Cantidad	Valor Unitario	Valor Total
1/10/2023	Inventario inicial							15	6,00	90,00
2/10/2023	Venta según factura N° 001-002-000003524				1	6,00	6,00	14	6,00	84,00
3/10/2023	Venta según factura N° 001-002-000003542				1	6,00	6,00	13	6,00	78,00
4/10/2023	Venta según factura N° 001-002-000003555				1	6,00	6,00	12	6,00	72,00
4/10/2023	Venta según factura N° 001-002-000003560				1	6,00	6,00	11	6,00	66,00
6/10/2023	Venta según factura N° 001-002-000003587				1	6,00	6,00	10	6,00	60,00
7/10/2023	Venta según factura N° 001-002-000003612				2	6,00	12,00	8	6,00	48,00
8/10/2023	Venta según factura N° 001-002-000003615				1	6,00	6,00	7	6,00	42,00

PERFILES CATACOCHA										
ARTÍCULO: Galon Lat de Diluyente		Kardex		EXISTENCIA MÁXIMA: 100,00						
MÉTODO: Promedio Ponderado				EXISTENCIA MÍNIMA: 1,00						
CÓDIGO: DILUY102				MEDIDA: Unidades						
FECHA	DETALLE	ENTRADAS			SALIDAS			EXISTENCIAS		
		Cantidad	Valor Unitario	Valor Total	Cantidad	Valor Unitario	Valor Total	Cantidad	Valor Unitario	Valor Total
9/10/2023	Venta según factura N° 001-002-000003620				1	6,00	6,00	6	6,00	36,00
9/10/2023	Venta según factura N° 001-002-000003622				1	6,00	6,00	5	6,00	30,00
11/10/2023	Compra según factura N° 001-001-000450152	50,00	5,14	257,00				55	5,22	287,00
11/10/2023	Venta según factura N° 001-002-000003666				1	5,22	5,22	54	5,22	281,78
12/10/2023	Venta según factura N° 001-002-000003679				1	5,22	5,22	53	5,22	276,56
13/10/2023	Venta según factura N° 001-002-000003710				1	5,22	5,22	52	5,22	271,35
16/10/2023	Venta según factura N° 001-002-000003711				1	5,22	5,22	51	5,22	266,13
16/10/2023	Venta según factura N° 001-002-000003716				1	5,22	5,22	50	5,22	260,91
19/10/2023	Venta según factura N° 001-002-000003778				1	5,22	5,22	49	5,22	255,69
20/10/2023	Venta según factura N° 001-002-000003786				5	5,22	26,09	44	5,22	229,60
23/10/2023	Venta según factura N° 001-002-000003798				1	5,22	5,22	43	5,22	224,38
23/10/2023	Venta según factura N° 001-002-000003807				1	5,22	5,22	42	5,22	219,16
26/10/2023	Venta según factura N° 001-002-000003843				1	5,22	5,22	41	5,22	213,95
29/10/2023	Venta según factura N° 001-002-000003876				1	5,22	5,22	40	5,22	208,73
30/10/2023	Venta según factura N° 001-002-000003884				2	5,22	10,44	38	5,22	198,29
1/11/2023	Venta según factura N° 001-002-000003898				1	5,22	5,22	37	5,22	193,07
1/11/2023	Venta según factura N° 001-002-000003898				1	5,22	5,22	36	5,22	187,85
6/11/2023	Venta según factura N°001-002-000003915				2	5,22	10,44	34	5,22	177,42

PERFILES CATACOCHA										
ARTÍCULO: Galon Lat de Diluyente		Kardex		EXISTENCIA MÁXIMA: 100,00						
MÉTODO: Promedio Ponderado				EXISTENCIA MÍNIMA: 1,00						
CÓDIGO: DILUY102				MEDIDA: Unidades						
FECHA	DETALLE	ENTRADAS			SALIDAS			EXISTENCIAS		
		Cantidad	Valor Unitario	Valor Total	Cantidad	Valor Unitario	Valor Total	Cantidad	Valor Unitario	Valor Total
6/11/2023	Venta según factura N°001-002-000003917				1	5,22	5,22	33	5,22	172,20
6/11/2023	Venta según factura N° 001-002-000003923				1	5,22	5,22	32	5,22	166,98
6/11/2023	Venta según factura N° 001-002-000003930				1	5,22	5,22	31	5,22	161,76
8/11/2023	Venta según factura N° 001-002-000003959				2	5,22	10,44	29	5,22	151,33
8/11/2023	Venta según factura N° 001-002-000003961				1	5,22	5,22	28	5,22	146,11
7/11/2023	Compra según factura N° 001-001-000455877	100,00	5,15	515,00				128	5,16	661,11
12/11/2023	Venta según factura N° 001-002-000003998				1	5,16	5,16	127	5,16	655,94
14/11/2023	Venta según factura N° 001-002-000004009				2	5,16	10,33	125	5,16	645,61

PERFILES CATACOCHA										
ARTÍCULO: Galon Lat de Diluyente					Kardex					
MÉTODO: Promedio Ponderado					EXISTENCIA MÁXIMA:		100,00			
CÓDIGO: DILUY102					EXISTENCIA MÍNIMA:		1,00			
					MEDIDA:		Unidades			
FECHA	DETALLE	ENTRADAS			SALIDAS			EXISTENCIAS		
		Cantidad	Valor Unitario	Valor Total	Cantidad	Valor Unitario	Valor Total	Cantidad	Valor Unitario	Valor Total
15/11/2023	Venta según factura N° 001-002-000004016				1	5,16	5,16	124	5,16	640,45
16/11/2023	Venta según factura N° 001-002-000004035				3	5,16	15,49	121	5,16	624,95
20/11/2023	Venta según factura N° 001-002-000004068				1	5,16	5,16	120	5,16	619,79
21/11/2023	Venta según factura N° 001-002-000004071				2	5,16	10,33	118	5,16	609,46
21/11/2023	Venta según factura N° 001-002-000004082				1	5,16	5,16	117	5,16	604,30
22/11/2023	Venta según factura N° 001-002-000004089				1	5,16	5,16	116	5,16	599,13
24/11/2023	Venta según factura N° 001-002-0000041001				1	5,16	5,16	115	5,16	593,97
24/11/2023	Venta según factura N° 001-002-0000041005				1	5,16	5,16	114	5,16	588,80
25/11/2023	Venta según factura N° 001-002-000004113				1	5,16	5,16	113	5,16	583,64
30/11/2023	Venta según factura N°001-002-000004166				1	5,16	5,16	112	5,16	578,47
1/12/2023	Venta según factura N°001-002-000004171				2	5,16	10,33	110	5,16	568,14
1/12/2023	Venta según factura N°001-002-000004178				1	5,16	5,16	109	5,16	562,98
4/12/2023	Venta según factura N° 001-002-000004196				1	5,16	5,16	108	5,16	557,81
7/12/2023	Venta según factura N°001-002-000004220				1	5,16	5,16	107	5,16	552,65
8/12/2023	Venta según factura N°001-002-000004236				1	5,16	5,16	106	5,16	547,48
13/12/2023	Venta según factura N°001-002-000004273				1	5,16	5,16	105	5,16	542,32
15/12/2023	Venta según factura N°001-002-000004285				1	5,16	5,16	104	5,16	537,15
28/12/2023	Venta según factura N°001-002-000004328				1	5,16	5,16	103	5,16	531,99
30/12/2023	Venta según factura N°001-002-000004343				1	5,16	5,16	102	5,16	526,82
TOTAL		150,00	10,29	772,00	63	5,16	335,18	102	5,16	526,82

PERFILES CATACOCHA										
ARTÍCULO: Destornillador industrial plano 1/4 de acero					Kardex					
MÉTODO: Promedio Ponderado					EXISTENCIA MÁXIMA:		400,00			
CÓDIGO: DEST101					EXISTENCIA MÍNIMA:		1,00			
					MEDIDA:		Unidades			
FECHA	DETALLE	ENTRADAS			SALIDAS			EXISTENCIAS		
		Cantidad	Valor Unitario	Valor Total	Cantidad	Valor Unitario	Valor Total	Cantidad	Valor Unitario	Valor Total
1/10/2023	Inventario inicial							6	1,95	11,70
25/10/2023	Venta según factura N° 001-002-000003821				1	1,95	1,95	5	1,95	9,75
TOTAL		-	-	-	1	1,95	1,95	5	1,95	9,75

PERFILES CATACOCHA										
ARTÍCULO: Destornillador Estrella Total 1/4" X 6" Verde Platico			Kardex			EXISTENCIA MÁXIMA: 400,00				
MÉTODO: Promedio Ponderado						EXISTENCIA MÍNIMA: 1,00				
CÓDIGO: DEST102						MEDIDA: Unidades				
FECHA	DETALLE	ENTRADAS			SALIDAS			EXISTENCIAS		
		Cantidad	Valor Unitario	Valor Total	Cantidad	Valor Unitario	Valor Total	Cantidad	Valor Unitario	Valor Total
1/10/2023	Inventario inicial							6	1,20	7,20
25/10/2023	Venta según factura N° 001-002-000003821				1	1,20	1,20	5	1,20	6,00
14/11/2023	Venta según factura N° 001-002-000004013				1	1,20	1,20	4	1,20	4,80
TOTAL		-	-	-	2	2,40	2,40	4	1,20	4,80

PERFILES CATACOCHA										
ARTÍCULO: Destornillador De Puño 2 Pzs			Kardex			EXISTENCIA MÁXIMA: 400,00				
MÉTODO: Promedio Ponderado						EXISTENCIA MÍNIMA: 1,00				
CÓDIGO: DEST103						MEDIDA: Unidades				
FECHA	DETALLE	ENTRADAS			SALIDAS			EXISTENCIAS		
		Cantidad	Valor Unitario	Valor Total	Cantidad	Valor Unitario	Valor Total	Cantidad	Valor Unitario	Valor Total
1/10/2023	Inventario inicial							6	0,90	5,40
25/10/2023	Venta según factura N° 001-002-000003821				1	0,90	0,90	5	0,90	4,50
TOTAL		-	-	-	1	0,90	0,90	5	0,90	4,50

PERFILES CATACOCHA										
ARTÍCULO: Disco Corte 4" Abracol			Kardex			EXISTENCIA MÁXIMA: 400,00				
MÉTODO: Promedio Ponderado						EXISTENCIA MÍNIMA: 1,00				
CÓDIGO: DIS101						MEDIDA: Unidades				
FECHA	DETALLE	ENTRADAS			SALIDAS			EXISTENCIAS		
		Cantidad	Valor Unitario	Valor Total	Cantidad	Valor Unitario	Valor Total	Cantidad	Valor Unitario	Valor Total
1/10/2023	Inventario inicial							12	0,65	7,80
1/10/2023	Venta según factura N° 001-002-000003519				1	0,65	0,65	11	0,65	7,15
TOTAL		-	-	-	1	0,65	0,65	11	0,65	7,15

PERFILES CATACOCHA										
ARTÍCULO: Disco Hierra Aluminio Abra 4"					Kardex					
MÉTODO: Promedio Ponderado					EXISTENCIA MÁXIMA:		400,00			
CÓDIGO: DIS97					EXISTENCIA MÍNIMA:		1,00			
					MEDIDA:		Unidades			
FECHA	DETALLE	ENTRADAS			SALIDAS			EXISTENCIAS		
		Cantidad	Valor Unitario	Valor Total	Cantidad	Valor Unitario	Valor Total	Cantidad	Valor Unitario	Valor Total
1/10/2023	Inventario inicial							12	0,55	6,60
10/11/2023	Compra según factura N° 001-101-000000343	75,00	0,45	33,75				87	0,46	40,35
15/11/2023	Venta según factura N° 001-002-000004020				1	0,55	0,55	86	0,46	39,80
24/11/2023	Venta según factura N° 001-002-000004109				1	0,46	0,46	85	0,46	39,34
28/11/2023	Venta según factura N°001-002-000004141				1	0,46	0,46	84	0,46	38,87
TOTAL		75,00	0,45	33,75	3	1,48	1,48	84	0,46	38,87

PERFILES CATACOCHA										
ARTÍCULO: Disco Desbato 4"					Kardex					
MÉTODO: Promedio Ponderado					EXISTENCIA MÁXIMA:		400,00			
CÓDIGO: DIS98					EXISTENCIA MÍNIMA:		1,00			
					MEDIDA:		Unidades			
FECHA	DETALLE	ENTRADAS			SALIDAS			EXISTENCIAS		
		Cantidad	Valor Unitario	Valor Total	Cantidad	Valor Unitario	Valor Total	Cantidad	Valor Unitario	Valor Total
1/10/2023	Inventario inicial							12	1,89	22,68
25/11/2023	Venta según factura N° 001-002-000004113				1	1,89	1,89	11	1,89	20,79
28/11/2023	Venta según factura N°001-002-000004141				1	1,89	1,89	10	1,89	18,90
4/12/2023	Venta según factura N° 001-002-000004190				1	1,89	1,89	9	1,89	17,01
TOTAL		-	-	-	3	5,67	5,67		1,89	17,01

PERFILES CATACOCHA										
ARTÍCULO: Disco Desbato 7"					Kardex					
MÉTODO: Promedio Ponderado					EXISTENCIA MÁXIMA:		400,00			
CÓDIGO: DIS99					EXISTENCIA MÍNIMA:		1,00			
					MEDIDA:		Unidades		9	
FECHA	DETALLE	ENTRADAS			SALIDAS			EXISTENCIAS		
		Cantidad	Valor Unitario	Valor Total	Cantidad	Valor Unitario	Valor Total	Cantidad	Valor Unitario	Valor Total
1/10/2023	Inventario inicial							12	2,24	26,88
14/11/2023	Venta según factura N° 001-002-000004010				1	2,24	2,24	11	2,24	24,64
TOTAL		-	-	-	1	2,24	2,24	11	2,24	24,64

PERFILES CATACOCHA										
ARTÍCULO: Disco Corte Madera 4"					Kardex					
MÉTODO: Promedio Ponderado					EXISTENCIA MÁXIMA: 400,00					
CÓDIGO: DIS100					EXISTENCIA MÍNIMA: 1,00					
					MEDIDA: Unidades					
FECHA	DETALLE	ENTRADAS			SALIDAS			EXISTENCIAS		
		Cantidad	Valor Unitario	Valor Total	Cantidad	Valor Unitario	Valor Total	Cantidad	Valor Unitario	Valor Total
1/10/2023	Inventario inicial							12	3,68	44,16
12/11/2023	Venta según factura N° 001-002-000003999				1	3,68	3,68	11	3,68	40,48
TOTAL		-	-	-	1	3,68	3,68	11	3,68	40,48

PERFILES CATACOCHA										
ARTÍCULO: Disco Unic Egmentado 7"					Kardex					
MÉTODO: Promedio Ponderado					EXISTENCIA MÁXIMA: 400,00					
CÓDIGO: DIS102					EXISTENCIA MÍNIMA: 1,00					
					MEDIDA: Unidades					
FECHA	DETALLE	ENTRADAS			SALIDAS			EXISTENCIAS		
		Cantidad	Valor Unitario	Valor Total	Cantidad	Valor Unitario	Valor Total	Cantidad	Valor Unitario	Valor Total
1/10/2023	Inventario inicial							6	5,39	32,34
7/11/2023	Venta según factura N° 001-002-000003935				1	5,39	5,39	5	5,39	26,95
TOTAL		-	-	-	1	5,39	5,39	5	5,39	26,95

PERFILES CATACOCHA										
ARTÍCULO: Disco Diamantado corte húmedo 04-1/2"					Kardex					
MÉTODO: Promedio Ponderado					EXISTENCIA MÁXIMA: 400,00					
CÓDIGO: DIS103					EXISTENCIA MÍNIMA: 1,00					
					MEDIDA: Unidades					
FECHA	DETALLE	ENTRADAS			SALIDAS			EXISTENCIAS		
		Cantidad	Valor Unitario	Valor Total	Cantidad	Valor Unitario	Valor Total	Cantidad	Valor Unitario	Valor Total
1/10/2023	Inventario inicial							21	3,68	77,28
7/10/2023	Venta según factura N° 001-002-000003607				1	3,68	3,68	20	3,68	73,60
25/10/2023	Venta según factura N° 001-002-000003817				1	3,68	3,68	19	3,68	69,92
TOTAL		-	-	-	2	7,36	7,36	19	3,68	69,92

PERFILES CATACOCHA										
ARTÍCULO: Disco Tolsen mental 41/2"					EXISTENCIA MÁXIMA: 100,00					
MÉTODO: Promedio Ponderado					EXISTENCIA MÍNIMA: 1,00					
CÓDIGO: DIS104					MEDIDA: Unidades					
FECHA	DETALLE	ENTRADAS			SALIDAS			EXISTENCIAS		
		Cantidad	Valor Unitario	Valor Total	Cantidad	Valor Unitario	Valor Total	Cantidad	Valor Unitario	Valor Total
1/10/2023	Inventario Inicial							40	1,00	40,00
11/10/2023	Compra según factura N° 001-003-000105981	10,00	0,63	6,30				50	0,93	46,30
23/10/2023	Venta según factura N° 001-002-000003802				1	0,93	0,93	49	0,93	45,37
23/10/2023	Venta según factura N° 001-002-000003812				2	0,93	1,85	47	0,93	43,52
26/10/2023	Venta según factura N° 001-002-000003843				20	0,93	18,52	27	0,93	25,00
29/10/2023	Venta según factura N° 001-002-000003876				2	0,93	1,85	25	0,93	23,15
7/11/2023	Venta según factura N° 001-002-000003941				6	0,93	5,56	19	0,93	17,59
24/11/2023	Venta según factura N° 001-002-000004108				1	0,93	0,93	18	0,93	16,67
25/11/2023	Venta según factura N° 001-002-000004116				1	0,93	0,93	17	0,93	15,74
4/12/2023	Venta según factura N°001-002-000004199				2	0,93	1,85	15	0,93	13,89
4/12/2023	Venta según factura N° 001-002-000004207				1	0,93	0,93	14	0,93	12,96
4/12/2023	Venta según factura N° 001-002-000004208				2	0,93	1,85	12	0,93	11,11
11/12/2023	Venta según factura N°001-002-000004256				2	0,93	1,85	10	0,93	9,26
15/12/2023	Venta según factura N°001-002-000004285				1	0,93	0,93	9	0,93	8,33
23/12/2023	Venta según factura N°001-002-000004310				4	0,93	3,70	5	0,93	4,63
29/12/2023	Venta según factura N°001-002-000004342				2	0,93	1,85	3	0,93	2,78
TOTAL		-	-	-	47	12,04	41,67	3	0,93	2,78

PERFILES CATACOCHA										
ARTÍCULO: Disco Flap 40 grip					EXISTENCIA MÁXIMA: 400,00					
MÉTODO: Promedio Ponderado					EXISTENCIA MÍNIMA: 1,00					
CÓDIGO: DIS23					MEDIDA: Unidades					
FECHA	DETALLE	ENTRADAS			SALIDAS			EXISTENCIAS		
		Cantidad	Valor Unitario	Valor Total	Cantidad	Valor Unitario	Valor Total	Cantidad	Valor Unitario	Valor Total
1/10/2023	Inventario inicial							21	1,20	25,20
16/10/2023	Venta según factura N° 001-002-000003714				2	1,20	2,40	19	1,20	22,80
14/11/2023	Venta según factura N° 001-002-000004009				2	1,20	2,40	17	1,20	20,40
16/11/2023	Venta según factura N° 001-002-000004035				1	1,20	1,20	16	1,20	19,20
17/11/2023	Venta según factura N° 001-002-000004038				2	1,20	2,40	14	1,20	16,80
22/11/2023	Venta según factura N° 001-002-000004089				2	1,20	2,40	12	1,20	14,40
TOTAL		-	-	-	9	6,00	10,80	12	1,20	14,40

PERFILES CATACOCHA										
ARTÍCULO: Disco Flap 60 grip		Kardex			EXISTENCIA MÁXIMA: 400,00					
MÉTODO: Promedio Ponderado					EXISTENCIA MÍNIMA: 1,00					
CÓDIGO: DIS24					MEDIDA: Unidades					
FECHA	DETALLE	ENTRADAS			SALIDAS			EXISTENCIAS		
		Cantidad	Valor Unitario	Valor Total	Cantidad	Valor Unitario	Valor Total	Cantidad	Valor Unitario	Valor Total
1/10/2023	Inventario inicial							12	1,14	13,68
16/11/2023	Venta según factura N° 001-002-000004035				1	1,14	1,14	11	1,14	12,54
TOTAL		-	-	-	1	1,14	1,14	11	1,14	12,54

PERFILES CATACOCHA										
ARTÍCULO: Disco Flap Grit 120		Kardex			EXISTENCIA MÁXIMA: 400,00					
MÉTODO: Promedio Ponderado					EXISTENCIA MÍNIMA: 1,00					
CÓDIGO: DIS25					MEDIDA: Unidades					
FECHA	DETALLE	ENTRADAS			SALIDAS			EXISTENCIAS		
		Cantidad	Valor Unitario	Valor Total	Cantidad	Valor Unitario	Valor Total	Cantidad	Valor Unitario	Valor Total
1/10/2023	Inventario inicial							12	0,80	9,60
22/11/2023	Venta según factura N° 001-002-000004089				1	0,80	0,80	11	0,80	8,80
TOTAL		-	-	-	1	0,80	0,80	11	0,80	8,80

PERFILES CATACOCHA										
ARTÍCULO: Disco Corte 7" Norton		Kardex			EXISTENCIA MÁXIMA: 400,00					
MÉTODO: Promedio Ponderado					EXISTENCIA MÍNIMA: 1,00					
CÓDIGO: DIS96					MEDIDA: Unidades					
FECHA	DETALLE	ENTRADAS			SALIDAS			EXISTENCIAS		
		Cantidad	Valor Unitario	Valor Total	Cantidad	Valor Unitario	Valor Total	Cantidad	Valor Unitario	Valor Total
1/10/2023	Inventario inicial							150	1,50	225,00
4/10/2023	Venta según factura N° 001-002-000003555				5	1,50	7,50	145	1,50	217,50
7/10/2023	Venta según factura N° 001-002-000003610				2	1,50	3,00	143	1,50	214,50
7/10/2023	Venta según factura N° 001-002-000003612				2	1,50	3,00	141	1,50	211,50
8/10/2023	Venta según factura N° 001-002-000003615				2	1,50	3,00	139	1,50	208,50
9/10/2023	Venta según factura N° 001-002-000003622				3	1,50	4,50	136	1,50	204,00
12/10/2023	Venta según factura N° 001-002-000003690				1	1,50	1,50	135	1,50	202,50
16/10/2023	Venta según factura N° 001-002-000003711				1	1,50	1,50	134	1,50	201,00
17/10/2023	Venta según factura N° 001-002-000003736				1	1,50	1,50	133	1,50	199,50
18/10/2023	Venta según factura N° 001-002-000003754				2	1,50	3,00	131	1,50	196,50
18/10/2023	Venta según factura N° 001-002-000003754				3	1,50	4,50	128	1,50	192,00

PERFILES CATACOCHA

Kardex

ARTÍCULO: Disco Corte 7" Norton
MÉTODO: Promedio Ponderado
CÓDIGO: DIS96

EXISTENCIA MÁXIMA: 400,00
EXISTENCIA MÍNIMA: 1,00
MEDIDA: Unidades

FECHA	DETALLE	ENTRADAS			SALIDAS			EXISTENCIAS		
		Cantidad	Valor Unitario	Valor Total	Cantidad	Valor Unitario	Valor Total	Cantidad	Valor Unitario	Valor Total
23/10/2023	Venta según factura N° 001-002-000003807				1	1,50	1,50	127	1,50	190,50
28/10/2023	Venta según factura N° 001-002-000003871				5	1,50	7,50	122	1,50	183,00
1/11/2023	Venta según factura N° 001-002-000003896				2	1,50	3,00	120	1,50	180,00
1/11/2023	Venta según factura N° 001-002-000003897				1	1,50	1,50	119	1,50	178,50
6/11/2023	Venta según factura N° 001-002-000003915				2	1,50	3,00	117	1,50	175,50
6/11/2023	Venta según factura N° 001-002-000003927				1	1,50	1,50	116	1,50	174,00
7/11/2023	Venta según factura N° 001-002-000003939				1	1,50	1,50	115	1,50	172,50
8/11/2023	Venta según factura N° 001-002-000003961				1	1,50	1,50	114	1,50	171,00
9/11/2023	Venta según factura N° 001-002-000003966				3	1,50	4,50	111	1,50	166,50
9/11/2023	Venta según factura N° 001-002-000003973				3	1,50	4,50	108	1,50	162,00
11/11/2023	Venta según factura N° 001-002-000003988				1	1,50	1,50	107	1,50	160,50
16/11/2023	Venta según factura N° 001-002-000004035				2	1,50	3,00	105	1,50	157,50
17/11/2023	Venta según factura N° 001-002-000004038				2	1,50	3,00	103	1,50	154,50
17/11/2023	Venta según factura N° 001-002-000004044				5	1,50	7,50	98	1,50	147,00
21/11/2023	Venta según factura N° 001-002-000004082				3	1,50	4,50	95	1,50	142,50
22/11/2023	Venta según factura N° 001-002-000004089				2	1,50	3,00	93	1,50	139,50
24/11/2023	Venta según factura N° 001-002-000004108				1	1,50	1,50	92	1,50	138,00
28/11/2023	Venta según factura N° 001-002-000004145				5	1,50	7,50	87	1,50	130,50
29/11/2023	Venta según factura N° 001-002-000004153				1	1,50	1,50	86	1,50	129,00
30/11/2023	Venta según factura N°001-002-000004164				1	1,50	1,50	85	1,50	127,50
30/11/2023	Venta según factura N°001-002-000004165				1	1,50	1,50	84	1,50	126,00
1/12/2023	Venta según factura N°001-002-000004171				8	1,50	12,00	76	1,50	114,00
2/12/2023	Venta según factura N°001-002-000004184				1	1,50	1,50	75	1,50	112,50
4/12/2023	Venta según factura N° 001-002-000004190				1	1,50	1,50	74	1,50	111,00
4/12/2023	Venta según factura N° 001-002-000004196				3	1,50	4,50	71	1,50	106,50
4/12/2023	Venta según factura N°001-002-000004199				3	1,50	4,50	68	1,50	102,00
4/12/2023	Venta según factura N°001-002-000004202				2	1,50	3,00	66	1,50	99,00
7/12/2023	Venta según factura N°001-002-000004228				1	1,50	1,50	65	1,50	97,50
8/12/2023	Venta según factura N°001-002-000004236				2	1,50	3,00	63	1,50	94,50
15/12/2023	Venta según factura N°001-002-000004285				2	1,50	3,00	61	1,50	91,50
15/12/2023	Venta según factura N°001-002-000004285				15	1,50	22,50	46	1,50	69,00
18/12/2023	Venta según factura N°001-002-000004298				1	1,50	1,50	45	1,50	67,50
30/12/2023	Venta según factura N°001-002-000004343				2	1,50	3,00	43	1,50	64,50
TOTAL		- - -			107	1,50	160,50	43	1,50	64,50

PERFILES CATACOCHA										
ARTÍCULO: Disco Corte 4" Norton					Kardex					
MÉTODO: Promedio Ponderado					EXISTENCIA MÁXIMA: 400,00					
CÓDIGO: DIS104					EXISTENCIA MÍNIMA: 1,00					
					MEDIDA: Unidades					
FECHA	DETALLE	ENTRADAS			SALIDAS			EXISTENCIAS		
		Cantidad	Valor Unitario	Valor Total	Cantidad	Valor Unitario	Valor Total	Cantidad	Valor Unitario	Valor Total
1/10/2023	Inventario inicial							6	1,14	6,84
3/10/2023	Venta según factura N° 001-002-000003549				1	1,14	1,14	5	1,14	5,70
16/10/2023	Venta según factura N° 001-002-000003725				1	1,14	1,14	4	1,14	4,56
28/11/2023	Venta según factura N° 001-002-000004145				1	1,14	1,14	3	1,14	3,42
TOTAL		-	-	-	3	3,42	3,42	3	1,14	3,42

PERFILES CATACOCHA										
ARTÍCULO: Disco Corte 14" Norton					Kardex					
MÉTODO: Promedio Ponderado					EXISTENCIA MÁXIMA: 400,00					
CÓDIGO: DIS105					EXISTENCIA MÍNIMA: 1,00					
					MEDIDA: Unidades					
FECHA	DETALLE	ENTRADAS			SALIDAS			EXISTENCIAS		
		Cantidad	Valor Unitario	Valor Total	Cantidad	Valor Unitario	Valor Total	Cantidad	Valor Unitario	Valor Total
1/10/2023	Inventario inicial							36	6,00	216,00
3/10/2023	Venta según factura N° 001-002-000003542				1	6,00	6,00	35	6,00	210,00
6/10/2023	Venta según factura N° 001-002-000003587				1	6,00	6,00	34	6,00	204,00
8/10/2023	Venta según factura N° 001-002-000003615				1	6,00	6,00	33	6,00	198,00
27/12/2023	Venta según factura N°001-002-000004321				1	6,00	6,00	32	6,00	192,00
TOTAL		-	-	-	4	24,00	24,00	32	6,00	192,00

PERFILES CATACOCHA										
ARTÍCULO: Disco corte segmentado sumo concreto					Kardex					
MÉTODO: Promedio Ponderado					EXISTENCIA MÁXIMA: 400,00					
CÓDIGO: DIS106					EXISTENCIA MÍNIMA: 1,00					
					MEDIDA: Unidades					
FECHA	DETALLE	ENTRADAS			SALIDAS			EXISTENCIAS		
		Cantidad	Valor Unitario	Valor Total	Cantidad	Valor Unitario	Valor Total	Cantidad	Valor Unitario	Valor Total
1/10/2023	Inventario inicial							6	3,89	23,34
12/10/2023	Venta según factura N° 001-002-000003690				1	3,89	3,89	5	3,89	19,45
10/12/2023	Venta según factura N°001-002-000004250				1	3,89	3,89	4	3,89	15,56
TOTAL		-	-	-	2	7,78	7,78	4	3,89	15,56

PERFILES CATACOCHA										
ARTÍCULO: Dipanel 6 Metros X 0.30					Kardex					
MÉTODO: Promedio Ponderado					EXISTENCIA MÁXIMA: 400,00					
CÓDIGO: DIP101					EXISTENCIA MÍNIMA: 1,00					
					MEDIDA: Unidades					
FECHA	DETALLE	ENTRADAS			SALIDAS			EXISTENCIAS		
		Cantidad	Valor Unitario	Valor Total	Cantidad	Valor Unitario	Valor Total	Cantidad	Valor Unitario	Valor Total
1/10/2023	Inventario inicial							20	28,32	566,40
10/11/2023	Venta según factura N° 001-002-000003981				11	28,32	311,52	9	28,32	254,88
TOTAL		-	-	-	11	84,96	311,52	9	28,32	254,88

PERFILES CATACOCHA										
ARTÍCULO: Ducha Tramontina electrica 3temperaturas					Kardex					
MÉTODO: Promedio Ponderado					EXISTENCIA MÁXIMA: 400,00					
CÓDIGO: DUC101					EXISTENCIA MÍNIMA: 1,00					
					MEDIDA: Unidades					
FECHA	DETALLE	ENTRADAS			SALIDAS			EXISTENCIAS		
		Cantidad	Valor Unitario	Valor Total	Cantidad	Valor Unitario	Valor Total	Cantidad	Valor Unitario	Valor Total
1/10/2023	Inventario inicial							2	15,24	30,48
19/10/2023	Venta según factura N° 001-002-000003771				1	15,24	15,24	1	15,24	15,24
20/10/2023	Compra según factura N° 003-101-000052984	12,00	8,22	98,64			-	13	8,76	113,88
TOTAL		12,00	8,22	98,64	1	30,48	15,24	13	8,76	113,88

PERFILES CATACOCHA										
ARTÍCULO: Ducha Electrica St-02 5400w					Kardex					
MÉTODO: Promedio Ponderado					EXISTENCIA MÁXIMA: 400,00					
CÓDIGO: DUC102					EXISTENCIA MÍNIMA: 1,00					
					MEDIDA: Unidades					
FECHA	DETALLE	ENTRADAS			SALIDAS			EXISTENCIAS		
		Cantidad	Valor Unitario	Valor Total	Cantidad	Valor Unitario	Valor Total	Cantidad	Valor Unitario	Valor Total
1/10/2023	Inventario inicial							6	10,32	61,92
14/11/2023	Venta según factura N° 001-002-000004013				1	10,32	10,32	5	10,32	51,60
TOTAL		-	-	-	1	10,32	10,32	5	10,32	51,60

PERFILES CATACOCHA										
ARTÍCULO: Duratecho 5mt x 0,30		Kardex			EXISTENCIA MÁXIMA: 400,00					
MÉTODO: Promedio Ponderado					EXISTENCIA MÍNIMA: 1,00					
CÓDIGO: DUR101					MEDIDA: Unidades					
FECHA	DETALLE	ENTRADAS			SALIDAS			EXISTENCIAS		
		Cantidad	Valor Unitario	Valor Total	Cantidad	Valor Unitario	Valor Total	Cantidad	Valor Unitario	Valor Total
1/10/2023	Inventario inicial							6	22,35	134,10
12/10/2023	Venta según factura N° 001-002-000003674				3	22,35	67,05	3	22,35	67,05
18/12/2023	Venta según factura N°001-002-000004298				1	22,35	22,35	2	22,35	44,70
TOTAL		-	-	-	4	44,70	89,40	2	22,35	44,70

PERFILES CATACOCHA										
ARTÍCULO: Combo Edesa Balnco + Pedestal		Kardex			EXISTENCIA MÁXIMA: 400,00					
MÉTODO: Promedio Ponderado					EXISTENCIA MÍNIMA: 1,00					
CÓDIGO: EDE101					MEDIDA: Unidades					
FECHA	DETALLE	ENTRADAS			SALIDAS			EXISTENCIAS		
		Cantidad	Valor Unitario	Valor Total	Cantidad	Valor Unitario	Valor Total	Cantidad	Valor Unitario	Valor Total
1/10/2023	Inventario inicial							6	70,00	420,00
2/10/2023	Venta según factura N° 001-002-000003537				1	70,00	70,00	5	70,00	350,00
TOTAL		-	-	-	1	70,00	70,00	5	70,00	350,00

PERFILES CATACOCHA										
ARTÍCULO: Cumbbrero Galvalume 0,30mm x 3m Rey techo		Kardex			EXISTENCIA MÁXIMA: 100,00					
MÉTODO: Promedio Ponderado					EXISTENCIA MÍNIMA: 1,00					
CÓDIGO: CUMB101					MEDIDA: Unidades					
FECHA	DETALLE	ENTRADAS			SALIDAS			EXISTENCIAS		
		Cantidad	Valor Unitario	Valor Total	Cantidad	Valor Unitario	Valor Total	Cantidad	Valor Unitario	Valor Total
1/10/2023	Inventario inicial							36	6,12	220,32
4/10/2023	Venta según factura N° 001-002-000003560				2	6,12	12,24	34	6,12	208,08
7/10/2023	Venta según factura N° 001-002-000003609				9	6,12	55,08	25	6,12	153,00
9/10/2023	Venta según factura N° 001-002-000003622				2	6,12	12,24	23	6,12	140,76
13/10/2023	Compra según factura N° 004-100-000024590	2,00	6,47	12,94				25	6,15	153,70
29/10/2023	Compra según factura N° 004-100-000025155	4,00	7,47	29,88				29	6,33	183,58
1/11/2023	Compra según factura N° 004-100-000025250	4,00	6,47	25,89				33	6,35	209,47
1/12/2023	Venta según factura N°001-002-000004171				3	6,35	19,04	30	6,35	190,43
TOTAL		10,00	20,41	68,71	16	24,71	98,60	30	6,35	190,43

PERFILES CATACOCHA										
ARTÍCULO: Cumbbrero Prepintado 3m		Kardex			EXISTENCIA MÁXIMA: 100,00					
MÉTODO: Promedio Ponderado					EXISTENCIA MÍNIMA: 1,00					
CÓDIGO: CUMB102					MEDIDA: Unidades					
FECHA	DETALLE	ENTRADAS			SALIDAS			EXISTENCIAS		
		Cantidad	Valor Unitario	Valor Total	Cantidad	Valor Unitario	Valor Total	Cantidad	Valor Unitario	Valor Total
1/10/2023	Inventario inicial							36	6,12	220,32
10/11/2023	Venta según factura N° 001-002-000003981				4	6,12	24,48	32	6,12	195,84
16/11/2023	Compra según factura N° 004-100-000025710	4,00	8,03	32,12			-	36	6,33	227,96
TOTAL		4,00	8,03	32,12	4	12,24	24,48	36	6,33	227,96
PERFILES CATACOCHA										
ARTÍCULO: Cumbbrero Drt Plus Alu 340x3000		Kardex			EXISTENCIA MÁXIMA: 100,00					
MÉTODO: Promedio Ponderado					EXISTENCIA MÍNIMA: 1,00					
CÓDIGO: CUMB103					MEDIDA: Unidades					
FECHA	DETALLE	ENTRADAS			SALIDAS			EXISTENCIAS		
		Cantidad	Valor Unitario	Valor Total	Cantidad	Valor Unitario	Valor Total	Cantidad	Valor Unitario	Valor Total
1/10/2023	Inventario inicial							36	6,12	220,32
13/11/2023	Venta según factura N° 001-002-000004003				4	6,12	24,48	32	6,12	195,84
21/11/2023	Venta según factura N° 001-002-000004078				4	6,12	24,48	28	6,12	171,36
12/12/2023	Venta según factura N°001-002-000004268				4	6,12	24,48	24	6,12	146,88
TOTAL		-	-	-	12	18,36	73,44	24	6,12	146,88
PERFILES CATACOCHA										
ARTÍCULO: Ench Blindado 3p Metal T/Eag		Kardex			EXISTENCIA MÁXIMA: 100,00					
MÉTODO: Promedio Ponderado					EXISTENCIA MÍNIMA: 1,00					
CÓDIGO: EN100					MEDIDA: Unidades					
FECHA	DETALLE	ENTRADAS			SALIDAS			EXISTENCIAS		
		Cantidad	Valor Unitario	Valor Total	Cantidad	Valor Unitario	Valor Total	Cantidad	Valor Unitario	Valor Total
1/10/2023	Inventario inicial							6	0,42	2,52
16/10/2023	Venta según factura N° 001-002-000003728				1	0,42	0,42	5	0,42	2,10
TOTAL		-	-	-	1	0,42	0,42	5	0,42	2,10

PERFILES CATACOCHA										
ARTÍCULO: Elastofibra Masilla Elast Blanco					Kardex					
MÉTODO: Promedio Ponderado					EXISTENCIA MÁXIMA: 100,00					
CÓDIGO: ELA101					EXISTENCIA MÍNIMA: 1,00					
					MEDIDA: Unidades					
FECHA	DETALLE	ENTRADAS			SALIDAS			EXISTENCIAS		
		Cantidad	Valor Unitario	Valor Total	Cantidad	Valor Unitario	Valor Total	Cantidad	Valor Unitario	Valor Total
1/10/2023	Inventario inicial							6	4,50	27,00
16/10/2023	Venta según factura N° 001-002-000003731				1	4,50	4,50	5	4,50	22,50
TOTAL		-	-	-	1	4,50	4,50	5	4,50	22,50

PERFILES CATACOCHA										
ARTÍCULO: Elastofibra Galon Masilla Blanco					Kardex					
MÉTODO: Promedio Ponderado					EXISTENCIA MÁXIMA: 100,00					
CÓDIGO: ELA102					EXISTENCIA MÍNIMA: 1,00					
					MEDIDA: Unidades					
FECHA	DETALLE	ENTRADAS			SALIDAS			EXISTENCIAS		
		Cantidad	Valor Unitario	Valor Total	Cantidad	Valor Unitario	Valor Total	Cantidad	Valor Unitario	Valor Total
1/10/2023	Inventario inicial							6	15,70	94,20
14/11/2023	Venta según factura N° 001-002-000004009				1	15,70	15,70	5	15,70	78,50
TOTAL		-	-	-	1	15,70	15,70	5	15,70	78,50

PERFILES CATACOCHA										
ARTÍCULO: Electrodo					Kardex					
MÉTODO: Promedio Ponderado					EXISTENCIA MÁXIMA: 100,00					
CÓDIGO: ELE101					EXISTENCIA MÍNIMA: 1,00					
					MEDIDA: Unidades					
FECHA	DETALLE	ENTRADAS			SALIDAS			EXISTENCIAS		
		Cantidad	Valor Unitario	Valor Total	Cantidad	Valor Unitario	Valor Total	Cantidad	Valor Unitario	Valor Total
1/10/2023	Inventario inicial							5	1,70	8,50
30/11/2023	Venta según factura N°001-002-000004165				1	1,70	1,70	4	1,70	6,80
8/12/2023	Compra según factura N°001-099-000264641	20,00	1,92	38,40				24	1,88	45,20
TOTAL		20,00	1,92	38,40	1	1,70	1,70	24	1,88	45,20

PERFILES CATACOCHA										
ARTÍCULO: Empaste ext 20 Kg.		Kardex			EXISTENCIA MÁXIMA: 400,00					
MÉTODO: Promedio Ponderado					EXISTENCIA MÍNIMA: 1,00					
CÓDIGO: EMP102					MEDIDA: Unidades					
FECHA	DETALLE	ENTRADAS			SALIDAS			EXISTENCIAS		
		Cantidad	Valor Unitario	Valor Total	Cantidad	Valor Unitario	Valor Total	Cantidad	Valor Unitario	Valor Total
1/10/2023	Inventario inicial							50	12,53	626,50
3/10/2023	Venta según factura N° 001-002-000003549				2	12,53	25,06	48	12,53	601,44
12/10/2023	Venta según factura N° 001-002-000003691				1	12,53	12,53	47	12,53	588,91
19/10/2023	Venta según factura N° 001-002-000003773				1	12,53	12,53	46	12,53	576,38
25/10/2023	Venta según factura N° 001-002-000003814				1	12,53	12,53	45	12,53	563,85
25/10/2023	Venta según factura N° 001-002-000003831				1	12,53	12,53	44	12,53	551,32
30/10/2023	Venta según factura N° 001-002-000003878				1	12,53	12,53	43	12,53	538,79
6/11/2023	Venta según factura N° 001-002-000003925				1	12,53	12,53	42	12,53	526,26
6/11/2023	Venta según factura N° 001-002-000003926				2	12,53	25,06	40	12,53	501,20
15/11/2023	Venta según factura N° 001-002-000004017				1	12,53	12,53	39	12,53	488,67
TOTAL		-	-	-	11	112,77	137,83	39	12,53	488,67

PERFILES CATACOCHA										
ARTÍCULO: Empaste Interior 20kg Monocomponent		Kardex			EXISTENCIA MÁXIMA: 400,00					
MÉTODO: Promedio Ponderado					EXISTENCIA MÍNIMA: 1,00					
CÓDIGO: EMP102					MEDIDA: Unidades					
FECHA	DETALLE	ENTRADAS			SALIDAS			EXISTENCIAS		
		Cantidad	Valor Unitario	Valor Total	Cantidad	Valor Unitario	Valor Total	Cantidad	Valor Unitario	Valor Total
1/10/2023	Inventario inicial							12	5,12	61,44
20/11/2023	Venta según factura N° 001-002-000004066				1	5,12	5,12	11	5,12	56,32
6/12/2023	Venta según factura N°001-002-000004215				0,5	5,12	2,56	10,5	5,12	53,76
29/12/2023	Venta según factura N°001-002-000004342				3	5,12	15,36	7,5	5,12	38,40
TOTAL		-	-	-	4,5	15,36	23,04	7,5	5,12	38,40

PERFILES CATACOCHA										
ARTÍCULO: Empaste Int 20 Kg.					EXISTENCIA MÁXIMA: 400,00					
MÉTODO: Promedio Ponderado					EXISTENCIA MÍNIMA: 1,00					
CÓDIGO: EMP101					MEDIDA: Unidades					
FECHA	DETALLE	ENTRADAS			SALIDAS			EXISTENCIAS		
		Cantidad	Valor Unitario	Valor Total	Cantidad	Valor Unitario	Valor Total	Cantidad	Valor Unitario	Valor Total
1/10/2023	Inventario inicial							19	7,00	133,00
2/10/2023	Venta según factura N° 001-002-000003537				6	7,00	42,00	13	7,00	91,00
4/10/2023	Venta según factura N° 001-002-000003556				2	7,00	14,00	11	7,00	77,00
7/10/2023	Venta según factura N° 001-002-000003607				3	7,00	21,00	8	7,00	56,00
20/10/2023	Venta según factura N° 001-002-000003785				1	7,00	7,00	7	7,00	49,00
TOTAL		-	-	-	12	28,00	84,00	7	7,00	49,00

PERFILES CATACOCHA										
ARTÍCULO: Empaque P/Union De Bronce 3/4					EXISTENCIA MÁXIMA: 400,00					
MÉTODO: Promedio Ponderado					EXISTENCIA MÍNIMA: 1,00					
CÓDIGO: EM1001					MEDIDA: Unidades					
FECHA	DETALLE	ENTRADAS			SALIDAS			EXISTENCIAS		
		Cantidad	Valor Unitario	Valor Total	Cantidad	Valor Unitario	Valor Total	Cantidad	Valor Unitario	Valor Total
1/10/2023	Inventario inicial							194	0,03	5,82
TOTAL		-	-	-	0	-	-	194	0,03	5,82

PERFILES CATACOCHA										
ARTÍCULO: Esmalte Induless Negro Litro					EXISTENCIA MÁXIMA: 400,00					
MÉTODO: Promedio Ponderado					EXISTENCIA MÍNIMA: 1,00					
CÓDIGO: ESMA94					MEDIDA: Unidades					
FECHA	DETALLE	ENTRADAS			SALIDAS			EXISTENCIAS		
		Cantidad	Valor Unitario	Valor Total	Cantidad	Valor Unitario	Valor Total	Cantidad	Valor Unitario	Valor Total
1/10/2023	Inventario inicial							6	2,50	15,00
2/10/2023	Venta según factura N° 001-002-000003537				2	2,50	5,00	4	2,50	10,00
11/10/2023	Compra según factura N° 001-001-000450152	12,00	2,48	29,76				16	2,49	39,76
26/10/2023	Venta según factura N° 001-002-000003845				1	2,49	2,49	15	2,49	37,28
30/10/2023	Venta según factura N° 001-002-000003879				1	2,49	2,49	14	2,49	34,79
1/11/2023	Venta según factura N° 001-002-000003903				2	2,49	4,97	12	2,49	29,82
6/11/2023	Venta según factura N° 001-002-000003931				2	2,49	4,97	10	2,49	24,85
7/11/2023	Venta según factura N° 001-002-000003936				1	2,49	2,49	9	2,49	22,37

PERFILES CATACOCHA										
ARTÍCULO: Esmalte Induless Negro Litro					EXISTENCIA MÁXIMA: 400,00					
MÉTODO: Promedio Ponderado					EXISTENCIA MÍNIMA: 1,00					
CÓDIGO: ESMA94					MEDIDA: Unidades					
FECHA	DETALLE	ENTRADAS			SALIDAS			EXISTENCIAS		
		Cantidad	Valor Unitario	Valor Total	Cantidad	Valor Unitario	Valor Total	Cantidad	Valor Unitario	Valor Total
7/11/2023	Venta según factura N° 001-002-000003946				1	2,49	2,49	8	2,49	19,88
16/11/2023	Venta según factura N° 001-002-000004031				2	2,49	4,97	6	2,49	14,91
17/11/2023	Venta según factura N° 001-002-000004044				1	2,49	2,49	5	2,49	12,43
25/11/2023	Venta según factura N° 001-002-000004113				1	2,49	2,49	4	2,49	9,94
TOTAL		12,00	2,48	29,76	14	24,87	34,82	4	2,49	9,94

PERFILES CATACOCHA										
ARTÍCULO: Esmalte Pintulux Aluminio 1/4					EXISTENCIA MÁXIMA: 400,00					
MÉTODO: Promedio Ponderado					EXISTENCIA MÍNIMA: 1,00					
CÓDIGO: ESMA95					MEDIDA: Unidades					
FECHA	DETALLE	ENTRADAS			SALIDAS			EXISTENCIAS		
		Cantidad	Valor Unitario	Valor Total	Cantidad	Valor Unitario	Valor Total	Cantidad	Valor Unitario	Valor Total
1/10/2023	Inventario inicial							6	5,20	31,20
24/11/2023	Venta según factura N° 001-002-000004108				1	5,20	5,20	5	5,20	26,00
TOTAL		-	-	-	1	5,20	5,20	5	5,20	26,00

PERFILES CATACOCHA										
ARTÍCULO: SINTETICO PINTULUX ROBLE CLARO					EXISTENCIA MÁXIMA: 400,00					
MÉTODO: Promedio Ponderado					EXISTENCIA MÍNIMA: 1,00					
CÓDIGO: ESMA96					MEDIDA: Unidades					
FECHA	DETALLE	ENTRADAS			SALIDAS			EXISTENCIAS		
		Cantidad	Valor Unitario	Valor Total	Cantidad	Valor Unitario	Valor Total	Cantidad	Valor Unitario	Valor Total
1/10/2023	Inventario inicial							6	2,50	15,00
18/11/2023	Venta según factura N° 001-002-000004057				1	2,50	2,50	5	2,50	12,50
9/12/2023	Compra según factura N° 001-001-000464500	8,00	9,39	75,12				13	6,74	87,62
14/12/2023	Venta según factura N° 001-002-000004278				1	6,74	6,74	12	6,74	80,88
TOTAL		8,00	9,39	75,12	2	6,74	9,24	12	6,74	80,88

PERFILES CATACOCHA										
ARTÍCULO: INDULESS NEGRO GL					Kardex					
MÉTODO: Promedio Ponderado					EXISTENCIA MÁXIMA: 400,00					
CÓDIGO: ESMA97					EXISTENCIA MÍNIMA: 1,00					
					MEDIDA: Unidades					
FECHA	DETALLE	ENTRADAS			SALIDAS			EXISTENCIAS		
		Cantidad	Valor Unitario	Valor Total	Cantidad	Valor Unitario	Valor Total	Cantidad	Valor Unitario	Valor Total
1/10/2023	Inventario inicial							15	9,53	142,95
6/11/2023	Venta según factura N° 001-002-000003923				1	9,53	9,53	14	9,53	133,42
8/11/2023	Venta según factura N° 001-002-000003959				2	9,53	19,06	12	9,53	114,36
16/11/2023	Venta según factura N° 001-002-000004035				1	9,53	9,53	11	9,53	104,83
20/11/2023	Venta según factura N° 001-002-000004068				1	9,53	9,53	10	9,53	95,30
24/11/2023	Venta según factura N° 001-002-000004101				1	9,53	9,53	9	9,53	85,77
4/12/2023	Venta según factura N° 001-002-000004196				1	9,53	9,53	8	9,53	76,24
4/12/2023	Venta según factura N°001-002-000004202				1	9,53	9,53	7	9,53	66,71
7/12/2023	Venta según factura N°001-002-000004220				1	9,53	9,53	6	9,53	57,18
8/12/2023	Venta según factura N°001-002-000004236				1	9,53	9,53	5	9,53	47,65
TOTAL		-	-	-	10	9,53	95,30	5	9,53	47,65

PERFILES CATACOCHA										
ARTÍCULO: Esmalte Dorado Sintetico Lt					Kardex					
MÉTODO: Promedio Ponderado					EXISTENCIA MÁXIMA: 400,00					
CÓDIGO: ESMA98					EXISTENCIA MÍNIMA: 1,00					
					MEDIDA: Unidades					
FECHA	DETALLE	ENTRADAS			SALIDAS			EXISTENCIAS		
		Cantidad	Valor Unitario	Valor Total	Cantidad	Valor Unitario	Valor Total	Cantidad	Valor Unitario	Valor Total
1/10/2023	Inventario inicial							6	7,24	43,44
26/10/2023	Venta según factura N° 001-002-000003836				1	7,24	7,24	5	7,24	36,20
TOTAL		-	-	-	1	7,24	7,24	5	7,24	36,20

PERFILES CATACOCHA										
ARTÍCULO: Esmalte Induless blanco Litro		Kardex			EXISTENCIA MÁXIMA: 400,00					
MÉTODO: Promedio Ponderado					EXISTENCIA MÍNIMA: 1,00					
CÓDIGO: ESMA99					MEDIDA: Unidades					
FECHA	DETALLE	ENTRADAS			SALIDAS			EXISTENCIAS		
		Cantidad	Valor Unitario	Valor Total	Cantidad	Valor Unitario	Valor Total	Cantidad	Valor Unitario	Valor Total
1/10/2023	Inventario inicial							6	2,50	15,00
27/10/2023	Venta según factura N° 001-002-000003861				1	2,50	2,50	5	2,50	12,50
7/11/2023	Venta según factura N° 001-002-000003951				2	2,50	5,00	3	2,50	7,50
25/11/2023	Venta según factura N° 001-002-0000040113				1	2,50	2,50	2	2,50	5,00
TOTAL		-	-	-	4	7,50	10,00	2	2,50	5,00

PERFILES CATACOCHA										
ARTÍCULO: Esmalte blanco 1/8		Kardex			EXISTENCIA MÁXIMA: 400,00					
MÉTODO: Promedio Ponderado					EXISTENCIA MÍNIMA: 1,00					
CÓDIGO: ESMA100					MEDIDA: Unidades					
FECHA	DETALLE	ENTRADAS			SALIDAS			EXISTENCIAS		
		Cantidad	Valor Unitario	Valor Total	Cantidad	Valor Unitario	Valor Total	Cantidad	Valor Unitario	Valor Total
1/10/2023	Inventario inicial							20	0,52	10,40
8/11/2023	Venta según factura N° 001-002-000003951				10	0,52	5,20	10	0,52	5,20
TOTAL		-	-	-	10	0,52	5,20	10	0,52	5,20

PERFILES CATACOCHA										
ARTÍCULO: Esmalte Induless rojo caoba Litro		Kardex			EXISTENCIA MÁXIMA: 400,00					
MÉTODO: Promedio Ponderado					EXISTENCIA MÍNIMA: 1,00					
CÓDIGO: ESMA101					MEDIDA: Unidades					
FECHA	DETALLE	ENTRADAS			SALIDAS			EXISTENCIAS		
		Cantidad	Valor Unitario	Valor Total	Cantidad	Valor Unitario	Valor Total	Cantidad	Valor Unitario	Valor Total
1/10/2023	Inventario inicial							6	2,50	15,00
11/10/2023	Venta según factura N° 001-002-000003662				1	2,50	2,50	5	2,50	12,50
30/10/2023	Venta según factura N° 001-002-000003887				1	2,50	2,50	4	2,50	10,00
7/11/2023	Compra según factura N° 001-001-000455872	6,00	2,50	15,00				10	2,50	25,00
9/12/2023	Compra según factura N° 001-001-000464500	12,00	2,48	29,76				22	2,49	54,76
TOTAL		18,00	4,98	44,76	2	5,00	5,00	22	2,49	54,76

PERFILES CATACOCHA										
ARTÍCULO: Indules Rojo Caoba Gl		Kardex		EXISTENCIA MÁXIMA: 400,00						
MÉTODO: Promedio Ponderado				EXISTENCIA MÍNIMA: 1,00						
CÓDIGO: ESMA102				MEDIDA: Unidades						
FECHA	DETALLE	ENTRADAS			SALIDAS			EXISTENCIAS		
		Cantidad	Valor Unitario	Valor Total	Cantidad	Valor Unitario	Valor Total	Cantidad	Valor Unitario	Valor Total
1/10/2023	Inventario inicial							6	8,50	51,00
21/11/2023	Venta según factura N° 001-002-000004071				1	8,50	8,50	5	8,50	42,50
25/11/2023	Venta según factura N° 001-002-000004116				1	8,50	8,50	4	8,50	34,00
1/12/2023	Venta según factura N°001-002-000004171				2	8,50	17,00	2	8,50	17,00
13/12/2023	Venta según factura N°001-002-000004273				1	8,50	8,50	1	8,50	8,50
TOTAL		-	-	-	5	34,00	42,50	1	8,50	8,50

PERFILES CATACOCHA										
ARTÍCULO: Esmalte Unico Caoba Lt		Kardex		EXISTENCIA MÁXIMA: 400,00						
MÉTODO: Promedio Ponderado				EXISTENCIA MÍNIMA: 1,00						
CÓDIGO: ESMA103				MEDIDA: Unidades						
FECHA	DETALLE	ENTRADAS			SALIDAS			EXISTENCIAS		
		Cantidad	Valor Unitario	Valor Total	Cantidad	Valor Unitario	Valor Total	Cantidad	Valor Unitario	Valor Total
1/10/2023	Inventario inicial							6	2,50	15,00
30/10/2023	Venta según factura N° 001-002-000003878				1	2,50	2,50	5	2,50	12,50
23/11/2023	Venta según factura N° 001-002-000004098				1	2,50	2,50	4	2,50	10,00
TOTAL		-	-	-	2	5,00	5,00	4	2,50	10,00

PERFILES CATACOCHA										
ARTÍCULO: Esmalte Indules gris Litro		Kardex		EXISTENCIA MÁXIMA: 400,00						
MÉTODO: Promedio Ponderado				EXISTENCIA MÍNIMA: 1,00						
CÓDIGO: ESMA104				MEDIDA: Unidades						
FECHA	DETALLE	ENTRADAS			SALIDAS			EXISTENCIAS		
		Cantidad	Valor Unitario	Valor Total	Cantidad	Valor Unitario	Valor Total	Cantidad	Valor Unitario	Valor Total
1/10/2023	Inventario inicial							6	2,50	15,00
23/10/2023	Venta según factura N° 001-002-000003801				1	2,50	2,50	5	2,50	12,50
8/11/2023	Venta según factura N° 001-002-000003951				2	2,50	5,00	3	2,50	7,50
30/12/2023	Venta según factura N°001-002-000004343				1	2,50	2,50	3	2,50	7,50
TOTAL		-	-	-	4	7,50	10,00	3	2,50	7,50

PERFILES CATACOCHA										
ARTÍCULO: Esmalte Induless gris plata Litro		Kardex			EXISTENCIA MÁXIMA: 400,00					
MÉTODO: Promedio Ponderado					EXISTENCIA MÍNIMA: 1,00					
CÓDIGO: ESMA106					MEDIDA: Unidades					
FECHA	DETALLE	ENTRADAS			SALIDAS			EXISTENCIAS		
		Cantidad	Valor Unitario	Valor Total	Cantidad	Valor Unitario	Valor Total	Cantidad	Valor Unitario	Valor Total
1/10/2023	Inventario inicial							6	2,50	15,00
16/10/2023	Venta según factura N° 001-002-000003711				2	2,50	5,00	4	2,50	10,00
6/11/2023	Venta según factura N° 001-002-000003927				1	2,50	2,50	3	2,50	7,50
TOTAL		-	-	-	3	2,50	7,50	3	2,50	7,50

PERFILES CATACOCHA										
ARTÍCULO: Esmalte Induless Verde Litro		Kardex			EXISTENCIA MÁXIMA: 400,00					
MÉTODO: Promedio Ponderado					EXISTENCIA MÍNIMA: 1,00					
CÓDIGO: ESMA105					MEDIDA: Unidades					
FECHA	DETALLE	ENTRADAS			SALIDAS			EXISTENCIAS		
		Cantidad	Valor Unitario	Valor Total	Cantidad	Valor Unitario	Valor Total	Cantidad	Valor Unitario	Valor Total
1/10/2023	Inventario inicial							6	2,50	15,00
11/11/2023	Venta según factura N° 001-002-000003983				1	2,50	2,50	5	2,50	12,50
TOTAL		-	-	-	1	2,50	2,50	5	2,50	12,50

PERFILES CATACOCHA										
ARTÍCULO: Esmeriladora Emtop 900w		Kardex			EXISTENCIA MÁXIMA: 400,00					
MÉTODO: Promedio Ponderado					EXISTENCIA MÍNIMA: 1,00					
CÓDIGO: ESMA107					MEDIDA: Unidades					
FECHA	DETALLE	ENTRADAS			SALIDAS			EXISTENCIAS		
		Cantidad	Valor Unitario	Valor Total	Cantidad	Valor Unitario	Valor Total	Cantidad	Valor Unitario	Valor Total
1/10/2023	Inventario inicial							3	45,00	135,00
3/10/2023	Venta según factura N° 001-002-000003539				1	45,00	45,00	2	45,00	90,00
31/10/2023	Venta según factura N° 001-002-000003890				1	45,00	45,00	1	45,00	45,00
TOTAL		-	-	-	2	45,00	90,00	1	45,00	45,00

PERFILES CATACOCHA										
ARTÍCULO: Escoba		Kardex			EXISTENCIA MÁXIMA: 400,00					
MÉTODO: Promedio Ponderado					EXISTENCIA MÍNIMA: 1,00					
CÓDIGO: ESC101					MEDIDA: Unidades					
FECHA	DETALLE	ENTRADAS			SALIDAS			EXISTENCIAS		
		Cantidad	Valor Unitario	Valor Total	Cantidad	Valor Unitario	Valor Total	Cantidad	Valor Unitario	Valor Total
1/10/2023	Inventario inicial							13	1,75	22,75
7/11/2023	Venta según factura N° 001-002-000003941				1	1,75	1,75	12	1,75	21,00
28/11/2023	Venta según factura N° 001-002-000004144				1	1,75	1,75	11	1,75	19,25
5/12/2023	Venta según factura N°001-002-000004213				3	1,75	5,25	8	1,75	14,00
16/12/2023	Venta según factura N°001-002-000004293				1	1,75	1,75	7	1,75	12,25
20/12/2023	Venta según factura N°001-002-000004306				1	1,75	1,75	6	1,75	10,50
TOTAL		-	-	-	7	1,75	12,25	6	1,75	10,5

PERFILES CATACOCHA										
ARTÍCULO: Escuadra Macnetic 22,5 kg		Kardex			EXISTENCIA MÁXIMA: 400,00					
MÉTODO: Promedio Ponderado					EXISTENCIA MÍNIMA: 1,00					
CÓDIGO: ESCU101					MEDIDA: Unidades					
FECHA	DETALLE	ENTRADAS			SALIDAS			EXISTENCIAS		
		Cantidad	Valor Unitario	Valor Total	Cantidad	Valor Unitario	Valor Total	Cantidad	Valor Unitario	Valor Total
1/10/2023	Inventario inicial							15	5,00	75,00
4/10/2023	Venta según factura N° 001-002-000003555				2	5,00	10,00	13	5,00	65,00
TOTAL		-	-	-	2	5,00	10,00	13	5,00	65,00

PERFILES CATACOCHA										
ARTÍCULO: Escuadra Metalic sty 44"		Kardex			EXISTENCIA MÁXIMA: 400,00					
MÉTODO: Promedio Ponderado					EXISTENCIA MÍNIMA: 1,00					
CÓDIGO: ESCU102					MEDIDA: Unidades					
FECHA	DETALLE	ENTRADAS			SALIDAS			EXISTENCIAS		
		Cantidad	Valor Unitario	Valor Total	Cantidad	Valor Unitario	Valor Total	Cantidad	Valor Unitario	Valor Total
1/10/2023	Inventario inicial							15	5,00	75,00
25/10/2023	Venta según factura N° 001-002-000003820				1	5,00	5,00	14	5,00	70,00
TOTAL		-	-	-	1	5,00	5,00	14	5,00	70,00

PERFILES CATACOCHA										
Kardex										
ARTÍCULO: Espatula D/Platico P/Maila V/Colores				EXISTENCIA MÁXIMA: 400,00						
MÉTODO: Promedio Ponderado				EXISTENCIA MÍNIMA: 1,00						
CÓDIGO: ESP101				MEDIDA: Unidades						
FECHA	DETALLE	ENTRADAS			SALIDAS			EXISTENCIAS		
		Cantidad	Valor Unitario	Valor Total	Cantidad	Valor Unitario	Valor Total	Cantidad	Valor Unitario	Valor Total
1/10/2023	Inventario inicial							6	0,72	4,32
17/10/2023	Venta según factura N° 001-002-000003732				1	0,72	0,72	5	0,72	3,60
TOTAL		-	-	-	1	0,72	0,72	5	0,72	3,60

PERFILES CATACOCHA										
Kardex										
ARTÍCULO: PAWERADE FRUTATROP 500ML				EXISTENCIA MÁXIMA: 400,00						
MÉTODO: Promedio Ponderado				EXISTENCIA MÍNIMA: 1,00						
CÓDIGO: ESP102				MEDIDA: Unidades						
FECHA	DETALLE	ENTRADAS			SALIDAS			EXISTENCIAS		
		Cantidad	Valor Unitario	Valor Total	Cantidad	Valor Unitario	Valor Total	Cantidad	Valor Unitario	Valor Total
1/10/2023	Inventario inicial							20	0,72	14,40
6/11/2023	Venta según factura N° 001-002-000003926				1	0,72	0,72	19	0,72	13,68
16/11/2023	Venta según factura N° 001-002-000004028				1	0,72	0,72	18	0,72	12,96
5/12/2023	Venta según factura N°001-002-000004213				12	0,72	8,64	6	0,72	4,32
TOTAL		-	-	-	14	2,16	10,08	6	0,72	4,32

PERFILES CATACOCHA										
Kardex										
ARTÍCULO: Espejo Biselado 60*60 5mm Led122				EXISTENCIA MÁXIMA: 400,00						
MÉTODO: Promedio Ponderado				EXISTENCIA MÍNIMA: 1,00						
CÓDIGO: ESPE101				MEDIDA: Unidades						
FECHA	DETALLE	ENTRADAS			SALIDAS			EXISTENCIAS		
		Cantidad	Valor Unitario	Valor Total	Cantidad	Valor Unitario	Valor Total	Cantidad	Valor Unitario	Valor Total
1/10/2023	Inventario inicial							6	31,69	190,14
16/11/2023	Venta según factura N° 001-002-000004028				1	31,69	31,69	5	31,69	158,45
TOTAL		-	-	-	1	31,69	31,69	5	31,69	158,45

PERFILES CATACOCHA										
Kardex										
ARTÍCULO:	Cuchilla Gavilan Pul 350x1"X2.5mm				EXISTENCIA MÁXIMA:	400,00				
MÉTODO:	Promedio Ponderado				EXISTENCIA MÍNIMA:	1,00				
CÓDIGO:	EST105				MEDIDA:	Unidades				
FECHA	DETALLE	ENTRADAS			SALIDAS			EXISTENCIAS		
		Cantidad	Valor Unitario	Valor Total	Cantidad	Valor Unitario	Valor Total	Cantidad	Valor Unitario	Valor Total
1/10/2023	Inventario inicial							6	3,45	20,70
7/11/2023	Venta según factura N° 001-002-000003947				1	3,45	3,45	5	3,45	17,25
10/11/2023	Venta según factura N° 001-002-000003976				1	3,45	3,45	4	3,45	13,80
TOTAL		-	-	-	2	6,90	6,90	4	3,45	13,80

PERFILES CATACOCHA										
Kardex										
ARTÍCULO:	Et Pinza Cortafrio Eco 6"				EXISTENCIA MÁXIMA:	400,00				
MÉTODO:	Promedio Ponderado				EXISTENCIA MÍNIMA:	1,00				
CÓDIGO:	ET101				MEDIDA:	Unidades				
FECHA	DETALLE	ENTRADAS			SALIDAS			EXISTENCIAS		
		Cantidad	Valor Unitario	Valor Total	Cantidad	Valor Unitario	Valor Total	Cantidad	Valor Unitario	Valor Total
1/10/2023	Inventario inicial							3	2,98	8,94
7/11/2023	Venta según factura N° 001-002-000003935				1	2,98	2,98	2	2,98	5,96
TOTAL		-	-	-	1	2,98	2,98	2	2,98	5,96

PERFILES CATACOCHA										
Kardex										
ARTÍCULO:	Et Esme Ang 4 1/2" 750w				EXISTENCIA MÁXIMA:	400,00				
MÉTODO:	Promedio Ponderado				EXISTENCIA MÍNIMA:	1,00				
CÓDIGO:	ET102				MEDIDA:	Unidades				
FECHA	DETALLE	ENTRADAS			SALIDAS			EXISTENCIAS		
		Cantidad	Valor Unitario	Valor Total	Cantidad	Valor Unitario	Valor Total	Cantidad	Valor Unitario	Valor Total
1/10/2023	Inventario inicial							2	43,00	86,00
7/11/2023	Venta según factura N° 001-002-000003935				1	43,00	43,00	1	43,00	43,00
TOTAL		-	-	-	1	43,00	43,00	1	43,00	43,00

PERFILES CATACOCHA										
ARTÍCULO: Flexometro jem 5mtrs		Kardex			EXISTENCIA MÁXIMA: 400,00					
MÉTODO: Promedio Ponderado					EXISTENCIA MÍNIMA: 1,00					
CÓDIGO: FLEX101					MEDIDA: Unidades					
FECHA	DETALLE	ENTRADAS			SALIDAS			EXISTENCIAS		
		Cantidad	Valor Unitario	Valor Total	Cantidad	Valor Unitario	Valor Total	Cantidad	Valor Unitario	Valor Total
1/10/2023	Inventario inicial							80	1,25	100,00
3/10/2023	Venta según factura N° 001-002-000003545				4	1,25	5,00	76	1,25	95,00
TOTAL		-	-	-	4	1,25	5,00	76	1,25	95,00

PERFILES CATACOCHA										
ARTÍCULO: Flexometro Wood 5m		Kardex			EXISTENCIA MÁXIMA: 400,00					
MÉTODO: Promedio Ponderado					EXISTENCIA MÍNIMA: 1,00					
CÓDIGO: FLEX102					MEDIDA: Unidades					
FECHA	DETALLE	ENTRADAS			SALIDAS			EXISTENCIAS		
		Cantidad	Valor Unitario	Valor Total	Cantidad	Valor Unitario	Valor Total	Cantidad	Valor Unitario	Valor Total
1/10/2023	Inventario inicial							6	2,03	12,18
21/11/2023	Venta según factura N° 001-002-000004077				1	2,03	2,03	5	2,03	10,15
TOTAL		-	-	-	1	2,03	2,03	5	2,03	10,15

PERFILES CATACOCHA										
ARTÍCULO: Flexometro Cuacho 7.5		Kardex			EXISTENCIA MÁXIMA: 400,00					
MÉTODO: Promedio Ponderado					EXISTENCIA MÍNIMA: 1,00					
CÓDIGO: FLEX103					MEDIDA: Unidades					
FECHA	DETALLE	ENTRADAS			SALIDAS			EXISTENCIAS		
		Cantidad	Valor Unitario	Valor Total	Cantidad	Valor Unitario	Valor Total	Cantidad	Valor Unitario	Valor Total
1/10/2023	Inventario inicial							12	4,35	52,20
7/11/2023	Venta según factura N° 001-002-000003941				1	4,35	4,35	11	4,35	47,85
TOTAL		-	-	-	1	4,35	4,35	11	4,35	47,85

PERFILES CATACOCHA										
ARTÍCULO: Foco Led A60, 120v Boquilla					EXISTENCIA MÁXIMA: 400,00					
MÉTODO: Promedio Ponderado					EXISTENCIA MÍNIMA: 1,00					
CÓDIGO: FO1002					MEDIDA: Unidades					
FECHA	DETALLE	ENTRADAS			SALIDAS			EXISTENCIAS		
		Cantidad	Valor Unitario	Valor Total	Cantidad	Valor Unitario	Valor Total	Cantidad	Valor Unitario	Valor Total
1/10/2023	Inventario inicial							930	0,90	837,00
6/10/2023	Venta según factura N° 001-002-000003592				2	0,90	1,80	928	0,90	835,20
11/10/2023	Venta según factura N° 001-002-000003671				6	0,90	5,40	922	0,90	829,80
17/10/2023	Venta según factura N° 001-002-000003725				12	0,90	10,80	910	0,90	819,00
6/11/2023	Venta según factura N° 001-002-000003920				1	0,90	0,90	909	0,90	818,10
14/11/2023	Venta según factura N° 001-002-000004013				2	0,90	1,80	907	0,90	816,30
28/11/2023	Venta según factura N°001-002-000004136				5	0,90	4,50	902	0,90	811,80
28/11/2023	Venta según factura N°001-002-000004140				1	0,90	0,90	901	0,90	810,90
1/12/2023	Venta según factura N° 001-002-000004180				5	0,90	4,50	896	0,90	806,40
TOTAL		-	-	-	34	7,20	30,60	896	0,90	806,40

PERFILES CATACOCHA										
ARTÍCULO: Foco Led 30 W					EXISTENCIA MÁXIMA: 400,00					
MÉTODO: Promedio Ponderado					EXISTENCIA MÍNIMA: 1,00					
CÓDIGO: LAC101					MEDIDA: Unidades					
FECHA	DETALLE	ENTRADAS			SALIDAS			EXISTENCIAS		
		Cantidad	Valor Unitario	Valor Total	Cantidad	Valor Unitario	Valor Total	Cantidad	Valor Unitario	Valor Total
1/10/2023	Inventario inicial							300	2,27	681,00
6/10/2023	Venta según factura N° 001-002-000003592				1	2,27	2,27	299	2,27	678,73
11/11/2023	Venta según factura N° 001-002-000003982				2	2,27	4,54	297	2,27	674,19
1/12/2023	Venta según factura N° 001-002-000004176				1	2,27	2,27	296	2,27	671,92
TOTAL		-	-	-	4	6,81	9,08	296	2,27	671,92

PERFILES CATACOCHA										
ARTÍCULO: Foco dhino light 20w		Kardex			EXISTENCIA MÁXIMA: 400,00					
MÉTODO: Promedio Ponderado					EXISTENCIA MÍNIMA: 1,00					
CÓDIGO: FO1003					MEDIDA: Unidades					
FECHA	DETALLE	ENTRADAS			SALIDAS			EXISTENCIAS		
		Cantidad	Valor Unitario	Valor Total	Cantidad	Valor Unitario	Valor Total	Cantidad	Valor Unitario	Valor Total
1/10/2023	Inventario inicial							32	2,36	75,52
10/10/2023	Venta según factura N° 001-002-000003652				1	2,36	2,36	31	2,36	73,16
25/10/2023	Venta según factura N° 001-002-000003823				1	2,36	2,36	30	2,36	70,80
26/10/2023	Venta según factura N° 001-002-000003844				2	2,36	4,72	28	2,36	66,08

PERFILES CATACOCHA

PERFILES CATACOCHA										
ARTÍCULO: Foco dhino light 20w		Kardex			EXISTENCIA MÁXIMA: 400,00					
MÉTODO: Promedio Ponderado					EXISTENCIA MÍNIMA: 1,00					
CÓDIGO: FO1003					MEDIDA: Unidades					
FECHA	DETALLE	ENTRADAS			SALIDAS			EXISTENCIAS		
		Cantidad	Valor Unitario	Valor Total	Cantidad	Valor Unitario	Valor Total	Cantidad	Valor Unitario	Valor Total
28/10/2023	Venta según factura N° 001-002-000003867				1	2,36	2,36	27	2,36	63,72
18/12/2023	Venta según factura N°001-002-000004298				1	2,36	2,36	26	2,36	61,36
19/12/2023	Venta según factura N°001-002-000004304				3	2,36	7,08	23	2,36	54,28
TOTAL		-	-	-	9	14,16	21,24	23		54,28

PERFILES CATACOCHA										
ARTÍCULO: Sylvania Foco Led 9w Sensor Mov		Kardex			EXISTENCIA MÁXIMA: 400,00					
MÉTODO: Promedio Ponderado					EXISTENCIA MÍNIMA: 1,00					
CÓDIGO: FO1004					MEDIDA: Unidades					
FECHA	DETALLE	ENTRADAS			SALIDAS			EXISTENCIAS		
		Cantidad	Valor Unitario	Valor Total	Cantidad	Valor Unitario	Valor Total	Cantidad	Valor Unitario	Valor Total
1/10/2023	Inventario inicial							32	3,00	96,00
26/10/2023	Venta según factura N° 001-002-000003844				2	3,00	6,00	30	3,00	90,00
18/12/2023	Venta según factura N°001-002-000004298				2	3,00	6,00	28	3,00	84,00
TOTAL		-	-	-	4	6,00	12,00	28	3,00	84,00

PERFILES CATACOCHA										
ARTÍCULO: Fondo gris galon 301A		Kardex			EXISTENCIA MÁXIMA: 400,00					
MÉTODO: Promedio Ponderado					EXISTENCIA MÍNIMA: 1,00					
CÓDIGO: FON1003					MEDIDA: Unidades					
FECHA	DETALLE	ENTRADAS			SALIDAS			EXISTENCIAS		
		Cantidad	Valor Unitario	Valor Total	Cantidad	Valor Unitario	Valor Total	Cantidad	Valor Unitario	Valor Total
1/10/2023	Inventario inicial							10	23,50	235,00
7/10/2023	Venta según factura N° 001-002-000003609				1	23,50	23,50	9	23,50	211,50
20/10/2023	Venta según factura N° 001-002-000003786				1	23,50	23,50	8	23,50	188,00
12/11/2023	Venta según factura N° 001-002-000003998				1	23,50	23,50	7	23,50	164,50
16/11/2023	Venta según factura N° 001-002-000004035				1	23,50	23,50	6	23,50	141,00
25/11/2023	Venta según factura N° 001-002-000004113				1	23,50	23,50	5	23,50	117,50
28/11/2023	Venta según factura N° 001-002-000004145				1	23,50	23,50	4	23,50	94,00
4/12/2023	Venta según factura N° 001-002-000004196				1	23,50	23,50	3	23,50	70,50
5/12/2023	Venta según factura N°001-002-000004214				1	23,50	23,50	2	23,50	47,00
TOTAL		-	-	-	8	188,00	188,00	2	23,50	47,00

PERFILES CATACOCHA										
ARTÍCULO: Fondo gris galon 301B		Kardex			EXISTENCIA MÁXIMA: 400,00					
MÉTODO: Promedio Ponderado					EXISTENCIA MÍNIMA: 1,00					
CÓDIGO: FON1008					MEDIDA: Unidades					
FECHA	DETALLE	ENTRADAS			SALIDAS			EXISTENCIAS		
		Cantidad	Valor Unitario	Valor Total	Cantidad	Valor Unitario	Valor Total	Cantidad	Valor Unitario	Valor Total
1/10/2023	Inventario inicial							10	7,00	70,00
6/11/2023	Venta según factura N° 001-002-000003917				1	7,00	7,00	9	7,00	63,00
14/11/2023	Venta según factura N° 001-002-000004010				1	7,00	7,00	8	7,00	56,00
TOTAL		-	-	-	2	14,00	14,00	8	7,00	56,00

PERFILES CATACOCHA										
ARTÍCULO: Gafa Tolsen Transpare Ajustable		Kardex			EXISTENCIA MÁXIMA: 400,00					
MÉTODO: Promedio Ponderado					EXISTENCIA MÍNIMA: 1,00					
CÓDIGO: GAF101					MEDIDA: Unidades					
FECHA	DETALLE	ENTRADAS			SALIDAS			EXISTENCIAS		
		Cantidad	Valor Unitario	Valor Total	Cantidad	Valor Unitario	Valor Total	Cantidad	Valor Unitario	Valor Total
1/10/2023	Inventario inicial							10	1,55	15,50
17/10/2023	Venta según factura N° 001-002-000003732				1	1,55	1,55	9	1,55	13,95
TOTAL		-	-	-	1	1,55	1,55	9	1,55	13,95

PERFILES CATACOCHA										
ARTÍCULO: Gancho negro 10mm		Kardex			EXISTENCIA MÁXIMA: 400,00					
MÉTODO: Promedio Ponderado					EXISTENCIA MÍNIMA: 1,00					
CÓDIGO: GAN101					MEDIDA: Unidades					
FECHA	DETALLE	ENTRADAS			SALIDAS			EXISTENCIAS		
		Cantidad	Valor Unitario	Valor Total	Cantidad	Valor Unitario	Valor Total	Cantidad	Valor Unitario	Valor Total
1/10/2023	Inventario inicial							150	2,00	300,00
8/10/2023	Venta según factura N° 001-002-000003615				10	2,00	20,00	140	2,00	280,00
TOTAL		-	-	-	10	2,00	20,00	140	2,00	280,00

PERFILES CATACOCHA										
ARTÍCULO: Gancho 5K		Kardex			EXISTENCIA MÁXIMA: 400,00					
MÉTODO: Promedio Ponderado					EXISTENCIA MÍNIMA: 1,00					
CÓDIGO: GAN102					MEDIDA: Unidades					
FECHA	DETALLE	ENTRADAS			SALIDAS			EXISTENCIAS		
		Cantidad	Valor Unitario	Valor Total	Cantidad	Valor Unitario	Valor Total	Cantidad	Valor Unitario	Valor Total
1/10/2023	Inventario inicial							230	1,25	287,50
9/10/2023	Venta según factura N° 001-002-000003618				7	1,25	8,75	223	1,25	278,75
8/11/2023	Venta según factura N° 001-002-000003960				6	1,25	7,50	217	1,25	271,25
15/11/2023	Venta según factura N° 001-002-000004017				7	1,25	8,75	210	1,25	262,50
25/11/2023	Venta según factura N° 001-002-000004116				10	1,25	12,50	200	1,25	250,00
12/12/2023	Venta según factura N° 001-002-000004269				6	1,25	7,50	194	1,25	242,50
TOTAL		-	-	-	36	6,25	45,00	194	1,25	242,50

PERFILES CATACOCHA										
ARTÍCULO: Gancho 6K		Kardex			EXISTENCIA MÁXIMA: 400,00					
MÉTODO: Promedio Ponderado					EXISTENCIA MÍNIMA: 1,00					
CÓDIGO: GAN103					MEDIDA: Unidades					
FECHA	DETALLE	ENTRADAS			SALIDAS			EXISTENCIAS		
		Cantidad	Valor Unitario	Valor Total	Cantidad	Valor Unitario	Valor Total	Cantidad	Valor Unitario	Valor Total
1/10/2023	Inventario inicial							200	1,95	390,00
6/11/2023	Venta según factura N° 001-002-000003914				12	1,95	23,40	188	1,95	366,60
TOTAL		-	-	-	12	1,95	23,40	188	1,95	366,60

PERFILES CATACOCHA										
ARTÍCULO: Granito G602/240x65x1.8mm		Kardex			EXISTENCIA MÁXIMA: 400,00					
MÉTODO: Promedio Ponderado					EXISTENCIA MÍNIMA: 1,00					
CÓDIGO: GRAN101					MEDIDA: Unidades					
FECHA	DETALLE	ENTRADAS			SALIDAS			EXISTENCIAS		
		Cantidad	Valor Unitario	Valor Total	Cantidad	Valor Unitario	Valor Total	Cantidad	Valor Unitario	Valor Total
1/10/2023	Inventario inicial							9	72,55	652,95
15/11/2023	Venta según factura N° 001-002-000004016				4	72,55	290,20	5	72,55	362,75
TOTAL		-	-	-	4	72,55	290,20	5	72,55	362,75

PERFILES CATACOCHA										
ARTÍCULO: Granillo Beige 16kg		Kardex			EXISTENCIA MÁXIMA: 400,00					
MÉTODO: Promedio Ponderado					EXISTENCIA MÍNIMA: 1,00					
CÓDIGO: GRAN045					MEDIDA: Unidades					
FECHA	DETALLE	ENTRADAS			SALIDAS			EXISTENCIAS		
		Cantidad	Valor Unitario	Valor Total	Cantidad	Valor Unitario	Valor Total	Cantidad	Valor Unitario	Valor Total
4/10/2023	Compra según factura N° 001-001-000002458	11,00	6,68	73,48				11	6,68	73,48
TOTAL		11,00	6,68	73,48	0	-	-	11	6,68	73,48

PERFILES CATACOCHA										
ARTÍCULO: Grasa azul abro pasta 150g		Kardex			EXISTENCIA MÁXIMA: 100,00					
MÉTODO: Promedio Ponderado					EXISTENCIA MÍNIMA: 1,00					
CÓDIGO: GRAS99					MEDIDA: Unidades					
FECHA	DETALLE	ENTRADAS			SALIDAS			EXISTENCIAS		
		Cantidad	Valor Unitario	Valor Total	Cantidad	Valor Unitario	Valor Total	Cantidad	Valor Unitario	Valor Total
1/10/2023	Inventario Inicial							3	1,55	4,65
20/10/2023	Venta según factura N° 001-002-000003790				1	1,55	1,55	2	1,55	3,10
7/11/2023	Venta según factura N° 001-002-000003935				1	1,55	1,55	1	1,55	1,55
TOTAL		-	-	-	2	3,10	3,10	1	1,55	1,55

PERFILES CATACOCHA										
ARTÍCULO: Grapa Galva 1x9		Kardex			EXISTENCIA MÁXIMA: 400,00					
MÉTODO: Promedio Ponderado					EXISTENCIA MÍNIMA: 1,00					
CÓDIGO: GRA100					MEDIDA: Unidades					
FECHA	DETALLE	ENTRADAS			SALIDAS			EXISTENCIAS		
		Cantidad	Valor Unitario	Valor Total	Cantidad	Valor Unitario	Valor Total	Cantidad	Valor Unitario	Valor Total
1/10/2023	Inventario inicial							91	1,42	129,22
2/10/2023	Venta según factura N° 001-002-000003533				6	1,42	8,52	85	1,42	120,70
4/10/2023	Venta según factura N° 001-002-000003551				1	1,42	1,42	84	1,42	119,28
24/11/2023	Venta según factura N° 001-002-0000040110				5	1,42	7,10	79	1,42	112,18
TOTAL		-	-	-	12	4,26	17,04	79	1,42	112,18

PERFILES CATACOCHA										
ARTÍCULO: Grapadora Clavadora Total De Aero 3 En 1 Grapa Y Clavo		Kardex			EXISTENCIA MÁXIMA: 400,00					
MÉTODO: Promedio Ponderado					EXISTENCIA MÍNIMA: 1,00					
CÓDIGO: GRA101					MEDIDA: Unidades					
FECHA	DETALLE	ENTRADAS			SALIDAS			EXISTENCIAS		
		Cantidad	Valor Unitario	Valor Total	Cantidad	Valor Unitario	Valor Total	Cantidad	Valor Unitario	Valor Total
1/10/2023	Inventario inicial							6	9,65	57,90
11/11/2023	Venta según factura N° 001-002-0000039992				1	9,65	9,65	5	9,65	48,25
30/11/2023	Venta según factura N°001-002-000004168				1	9,65	9,65	4	9,65	38,60
6/12/2023	Compra según factura N°001-099-000264641	6,00	8,48	50,88				10	8,95	89,48
TOTAL		6,00	8,48	50,88	2	19,30	19,30	10	8,95	89,48

PERFILES CATACOCHA										
ARTÍCULO: Grapa Galv 1 1/4 X9		Kardex			EXISTENCIA MÁXIMA: 400,00					
MÉTODO: Promedio Ponderado					EXISTENCIA MÍNIMA: 1,00					
CÓDIGO: GRA304					MEDIDA: Unidades					
FECHA	DETALLE	ENTRADAS			SALIDAS			EXISTENCIAS		
		Cantidad	Valor Unitario	Valor Total	Cantidad	Valor Unitario	Valor Total	Cantidad	Valor Unitario	Valor Total
1/10/2023	Inventario inicial							125	0,85	106,25
11/11/2023	Venta según factura N° 001-002-000003983				5	0,85	4,25	120	0,85	102,00
18/11/2023	Venta según factura N° 001-002-000004049				5	0,85	4,25	115	0,85	97,75
TOTAL		-	-	-	10	1,70	8,50	115	0,85	97,75

PERFILES CATACOCHA										
ARTÍCULO: Libra De Grapa		Kardex			EXISTENCIA MÁXIMA: 400,00					
MÉTODO: Promedio Ponderado					EXISTENCIA MÍNIMA: 1,00					
CÓDIGO: GRA102					MEDIDA: Unidades					
FECHA	DETALLE	ENTRADAS			SALIDAS			EXISTENCIAS		
		Cantidad	Valor Unitario	Valor Total	Cantidad	Valor Unitario	Valor Total	Cantidad	Valor Unitario	Valor Total
1/10/2023	Inventario inicial							32	0,80	25,60
8/11/2023	Venta según factura N° 001-002-000003956				2	0,80	1,60	30	0,80	24,00
22/11/2023	Venta según factura N° 001-002-000004088				6	0,80	4,80	24	0,80	19,20
TOTAL		-	-	-	8	1,60	6,40	24	0,80	19,20

PERFILES CATACOCHA										
ARTÍCULO: Grapa Sumo Met P/Tubo 1/2		Kardex			EXISTENCIA MÁXIMA: 400,00					
MÉTODO: Promedio Ponderado					EXISTENCIA MÍNIMA: 1,00					
CÓDIGO: GRA202					MEDIDA: Unidades					
FECHA	DETALLE	ENTRADAS			SALIDAS			EXISTENCIAS		
		Cantidad	Valor Unitario	Valor Total	Cantidad	Valor Unitario	Valor Total	Cantidad	Valor Unitario	Valor Total
1/10/2023	Inventario inicial							249	0,05	12,45
TOTAL		-	-	-	0	-	-	249	0,05	12,45

ERFILES CATACOCHA										
ARTÍCULO: Grapa Sumo Met P/Tubo 3/8					Kardex					
MÉTODO: Promedio Ponderado					EXISTENCIA MÁXIMA: 400,00					
CÓDIGO: GRA303					EXISTENCIA MÍNIMA: 1,00					
					MEDIDA: Unidades					
FECHA	DETALLE	ENTRADAS			SALIDAS			EXISTENCIAS		
		Cantidad	Valor Unitario	Valor Total	Cantidad	Valor Unitario	Valor Total	Cantidad	Valor Unitario	Valor Total
1/10/2023	Inventario inicial							250	0,05	12,50
TOTAL		-	-	-	0	-	-	250	0,05	12,50

PERFILES CATACOCHA										
ARTÍCULO: Grapa PE/Lavo P/cable 8mmx 100nnd					Kardex					
MÉTODO: Promedio Ponderado					EXISTENCIA MÁXIMA: 600,00					
CÓDIGO: GRA305					EXISTENCIA MÍNIMA: 1,00					
					MEDIDA: Unidades					
FECHA	DETALLE	ENTRADAS			SALIDAS			EXISTENCIAS		
		Cantidad	Valor Unitario	Valor Total	Cantidad	Valor Unitario	Valor Total	Cantidad	Valor Unitario	Valor Total
1/10/2023	Inventario inicial							500	1,00	500,00
2/10/2023	Venta según factura N° 001-002-000003536				1	1,00	1,00	499	1,00	499,00
30/11/2023	Venta según factura N°001-002-000004168				1	1,00	1,00	498	1,00	498,00
4/12/2023	Venta según factura N° 001-002-000004207				2	1,00	2,00	496	1,00	496,00
TOTAL		-	-	-	4	3,00	4,00	496	1,00	496,00

PERFILES CATACOCHA										
ARTÍCULO: Grata Tolsen P/Taladro 5pzs 77552					Kardex					
MÉTODO: Promedio Ponderado					EXISTENCIA MÁXIMA: 600,00					
CÓDIGO: GRAT101					EXISTENCIA MÍNIMA: 1,00					
					MEDIDA: Unidades					
FECHA	DETALLE	ENTRADAS			SALIDAS			EXISTENCIAS		
		Cantidad	Valor Unitario	Valor Total	Cantidad	Valor Unitario	Valor Total	Cantidad	Valor Unitario	Valor Total
1/10/2023	Inventario inicial							12	2,64	31,68
20/11/2023	Venta según factura N° 001-002-000004068				1	2,64	2,64	11	2,64	29,04
25/11/2023	Venta según factura N° 001-002-000004113				1	2,64	2,64	10	2,64	26,40
13/12/2023	Compra según factura N ° 001-007-000000620	3,00	3,20	9,60				13	2,77	36,00
TOTAL		3,00	3,20	9,60	2	5,28	5,28	13	2,77	36,00

PERFILES CATACOCHA										
ARTÍCULO: Guante Antidezlizante negro/rojo		Kardex			EXISTENCIA MÁXIMA: 400,00					
MÉTODO: Promedio Ponderado					EXISTENCIA MÍNIMA: 1,00					
CÓDIGO: GUANT99					MEDIDA: Unidades					
FECHA	DETALLE	ENTRADAS			SALIDAS			EXISTENCIAS		
		Cantidad	Valor Unitario	Valor Total	Cantidad	Valor Unitario	Valor Total	Cantidad	Valor Unitario	Valor Total
1/10/2023	Inventario inicial							20	1,95	39,00
1/10/2023	Venta según factura N° 001-002-000003518				1	1,95	1,95	19	1,95	37,05
10/10/2023	Compra según factura N° 001-101-000000960	24,00	1,05	25,20				43	1,45	62,25
13/10/2023	Venta según factura N° 001-002-000003695				1	1,45	1,45	42	1,45	60,80
TOTAL		24,00	1,05	25,20	2	3,40	3,40	42	1,45	60,80

PERFILES CATACOCHA										
ARTÍCULO: Guante Master Nitritex Plus Heavy Duty L		Kardex			EXISTENCIA MÁXIMA: 400,00					
MÉTODO: Promedio Ponderado					EXISTENCIA MÍNIMA: 1,00					
CÓDIGO: GUANT100					MEDIDA: Unidades					
FECHA	DETALLE	ENTRADAS			SALIDAS			EXISTENCIAS		
		Cantidad	Valor Unitario	Valor Total	Cantidad	Valor Unitario	Valor Total	Cantidad	Valor Unitario	Valor Total
1/10/2023	Inventario inicial							12	3,15	37,80
15/11/2023	Venta según factura N° 001-002-000004027				1	3,15	3,15	11	3,15	34,65
TOTAL		-	-	-	1	3,15	3,15	11	3,15	34,65

PERFILES CATACOCHA										
ARTÍCULO: Guante Operador Blanco		Kardex			EXISTENCIA MÁXIMA: 400,00					
MÉTODO: Promedio Ponderado					EXISTENCIA MÍNIMA: 1,00					
CÓDIGO: GUANT101					MEDIDA: Unidades					
FECHA	DETALLE	ENTRADAS			SALIDAS			EXISTENCIAS		
		Cantidad	Valor Unitario	Valor Total	Cantidad	Valor Unitario	Valor Total	Cantidad	Valor Unitario	Valor Total
1/10/2023	Inventario inicial							4	1,85	7,40
6/11/2023	Venta según factura N° 001-002-000003931				2	1,85	3,70	2	1,85	3,70
TOTAL		-	-	-	2	1,85	3,70	2	1,85	3,70

PERFILES CATACOCHA										
ARTÍCULO: Guante poli algodón/verde					Kardex					
MÉTODO: Promedio Ponderado					EXISTENCIA MÁXIMA: 400,00					
CÓDIGO: GUANT102					EXISTENCIA MÍNIMA: 1,00					
					MEDIDA: Unidades					
FECHA	DETALLE	ENTRADAS			SALIDAS			EXISTENCIAS		
		Cantidad	Valor Unitario	Valor Total	Cantidad	Valor Unitario	Valor Total	Cantidad	Valor Unitario	Valor Total
1/10/2023	Inventario inicial							10	1,55	15,50
5/10/2023	Venta según factura N° 001-002-000003576				2	1,55	3,10	8	1,55	12,40
10/10/2023	Compra según factura N° 001-101-000000960	12,00	1,05	12,60		1,55	-	20	1,25	25,00
TOTAL		12,00	1,05	12,60	2	3,10	3,10	20	1,25	25,00

PERFILES CATACOCHA										
ARTÍCULO: Guante master Maxter flex /M					Kardex					
MÉTODO: Promedio Ponderado					EXISTENCIA MÁXIMA: 400,00					
CÓDIGO: GUANT103					EXISTENCIA MÍNIMA: 1,00					
					MEDIDA: Unidades					
FECHA	DETALLE	ENTRADAS			SALIDAS			EXISTENCIAS		
		Cantidad	Valor Unitario	Valor Total	Cantidad	Valor Unitario	Valor Total	Cantidad	Valor Unitario	Valor Total
1/10/2023	Inventario inicial							8	2,50	20,00
5/10/2023	Venta según factura N° 001-002-000003576				2	2,50	5,00	6	2,50	15,00
16/10/2023	Venta según factura N° 001-002-000003709				4	2,50	10,00	2	2,50	5,00
TOTAL		-	-	-	6	5,00	15,00	2	2,50	5,00

PERFILES CATACOCHA										
ARTÍCULO: Impercoat Galon Pintuco					Kardex					
MÉTODO: Promedio Ponderado					EXISTENCIA MÁXIMA: 400,00					
CÓDIGO: IMP101					EXISTENCIA MÍNIMA: 1,00					
					MEDIDA: Unidades					
FECHA	DETALLE	ENTRADAS			SALIDAS			EXISTENCIAS		
		Cantidad	Valor Unitario	Valor Total	Cantidad	Valor Unitario	Valor Total	Cantidad	Valor Unitario	Valor Total
1/10/2023	Inventario inicial							6	22,60	135,60
16/11/2023	Venta según factura N° 001-002-000004028				1	22,60	22,60	5	22,60	113,00
TOTAL		-	-	-	1	22,60	22,60	5	22,60	113,00

PERFILES CATACOCHA										
ARTÍCULO: Indel Plano M/Caucho			Kardex			EXISTENCIA MÁXIMA: 400,00				
MÉTODO: Promedio Ponderado						EXISTENCIA MÍNIMA: 1,00				
CÓDIGO: INDE100						MEDIDA: Unidades				
FECHA	DETALLE	ENTRADAS			SALIDAS			EXISTENCIAS		
		Cantidad	Valor Unitario	Valor Total	Cantidad	Valor Unitario	Valor Total	Cantidad	Valor Unitario	Valor Total
1/10/2023	Inventario inicial							10	8,00	80,00
7/10/2023	Venta según factura N° 001-002-000003604				1	8,00	8,00	9	8,00	72,00
TOTAL		-	-	-	1	8,00	8,00	9	8,00	72,00

PERFILES CATACOCHA										
ARTÍCULO: Interruptor triple 15A 125v blanco			CÓDIGO:			Kardex				
MÉTODO: Promedio Ponderado						EXISTENCIA MÁXIMA: 400,00				
CÓDIGO: INT100						EXISTENCIA MÍNIMA: 1,00				
						MEDIDA: Unidades				
FECHA	DETALLE	ENTRADAS			SALIDAS			EXISTENCIAS		
		Cantidad	Valor Unitario	Valor Total	Cantidad	Valor Unitario	Valor Total	Cantidad	Valor Unitario	Valor Total
1/10/2023	Inventario inicial							20	2,00	40,00
7/10/2023	Venta según factura N° 001-002-000003607				2	2,00	4,00	18	2,00	36,00
16/10/2023	Venta según factura N° 001-002-000003725				3	2,00	6,00	15	2,00	30,00
2/11/2023	Venta según factura N° 001-002-000003905				3	2,00	6,00	12	2,00	24,00
TOTAL		-	-	-	8	6,00	16,00	12	2,00	24,00

PERFILES CATACOCHA										
ARTÍCULO: Interruptor Sencillo 15a 125v Blanco			CÓDIGO:			Kardex				
MÉTODO: Promedio Ponderado						EXISTENCIA MÁXIMA: 400,00				
CÓDIGO: INT101						EXISTENCIA MÍNIMA: 1,00				
						MEDIDA: Unidades				
FECHA	DETALLE	ENTRADAS			SALIDAS			EXISTENCIAS		
		Cantidad	Valor Unitario	Valor Total	Cantidad	Valor Unitario	Valor Total	Cantidad	Valor Unitario	Valor Total
1/10/2023	Inventario inicial							20	1,75	35,00
12/11/2023	Venta según factura N° 001-002-000003999				1	1,75	1,75	19	1,75	33,25
18/12/2023	Venta según factura N°001-002-000004298				3	1,75	5,25	16	1,75	28,00
TOTAL		-	-	-	4	3,50	7,00	16	1,75	28,00

PERFILES CATACOCHA										
ARTÍCULO: Interruptor Triple 15a 125v Blanco Evlite Siena			CÓDIGO: Kardex			EXISTENCIA MÁXIMA: 400,00				
MÉTODO: Promedio Ponderado			EXISTENCIA MÍNIMA: 1,00			MEDIDA: Unidades				
CÓDIGO: INT102										
FECHA	DETALLE	ENTRADAS			SALIDAS			EXISTENCIAS		
		Cantidad	Valor Unitario	Valor Total	Cantidad	Valor Unitario	Valor Total	Cantidad	Valor Unitario	Valor Total
1/10/2023	Inventario inicial							20	1,75	35,00
16/10/2023	Venta según factura N° 001-002-000003725				1	1,75	1,75	19	1,75	33,25
1/11/2023	Venta según factura N° 001-002-000003931				5	1,75	8,75	14	1,75	24,50
8/12/2023	Venta según factura N°001-002-000004240				1	1,75	1,75	13	1,75	22,75
TOTAL		-	-	-	7	5,25	12,25	13	1,75	22,75

PERFILES CATACOCHA										
ARTÍCULO: Interruptor Prolighting E Serv. /16a 250v			CÓDIGO: Kardex			EXISTENCIA MÁXIMA: 400,00				
MÉTODO: Promedio Ponderado			EXISTENCIA MÍNIMA: 1,00			MEDIDA: Unidades				
CÓDIGO: INT103										
FECHA	DETALLE	ENTRADAS			SALIDAS			EXISTENCIAS		
		Cantidad	Valor Unitario	Valor Total	Cantidad	Valor Unitario	Valor Total	Cantidad	Valor Unitario	Valor Total
1/10/2023	Inventario inicial							16	1,75	28,00
18/10/2023	Venta según factura N° 001-002-000003757				1	1,75	1,75	15	1,75	26,25
TOTAL		-	-	-	1	1,75	1,75	15	1,75	26,25

PERFILES CATACOCHA										
ARTÍCULO: Interruptor Sencillo + Toma 2p+T			CÓDIGO: Kardex			EXISTENCIA MÁXIMA: 400,00				
MÉTODO: Promedio Ponderado			EXISTENCIA MÍNIMA: 1,00			MEDIDA: Unidades				
CÓDIGO: INT104										
FECHA	DETALLE	ENTRADAS			SALIDAS			EXISTENCIAS		
		Cantidad	Valor Unitario	Valor Total	Cantidad	Valor Unitario	Valor Total	Cantidad	Valor Unitario	Valor Total
1/10/2023	Inventario inicial							20	1,98	39,60
16/10/2023	Venta según factura N° 001-002-000003725				2	1,98	3,96	18	1,98	35,64
27/10/2023	Venta según factura N° 001-002-000003857				3	1,98	5,94	15	1,98	29,70
23/11/2023	Venta según factura N° 001-002-000004098				1	1,98	1,98	14	1,98	27,72
TOTAL		-	-	-	6	5,94	11,88	14	1,98	27,72

PERFILES CATACOCHA										
ARTÍCULO: Interruptor Sobrepuesto Sencillo Oval Bticino		Kardex		EXISTENCIA MÁXIMA: 400,00						
MÉTODO: Promedio Ponderado				EXISTENCIA MÍNIMA: 1,00						
CÓDIGO: INT105				MEDIDA: Unidades						
FECHA	DETALLE	ENTRADAS			SALIDAS			EXISTENCIAS		
		Cantidad	Valor Unitario	Valor Total	Cantidad	Valor Unitario	Valor Total	Cantidad	Valor Unitario	Valor Total
1/10/2023	Inventario inicial							12	1,00	12,00
26/10/2023	Venta según factura N° 001-002-000003842				1	1,00	1,00	11	1,00	11,00
16/11/2023	Compra según factura N° 001-003-000107984	30	0,29	8,70				41	0,48	19,70
13/12/2023	Venta según factura N°001-002-000004274				1	0,48	0,48	40	0,48	19,22
TOTAL		30	0,29	8,70	2	1,48	1,48	40	0,48	19,22

PERFILES CATACOCHA										
ARTÍCULO: Jgo TerraJa Jem 1-2" 3-4" 1"		Kardex		EXISTENCIA MÁXIMA: 400,00						
MÉTODO: Promedio Ponderado				EXISTENCIA MÍNIMA: 1,00						
CÓDIGO: JGO101				MEDIDA: Unidades						
FECHA	DETALLE	ENTRADAS			SALIDAS			EXISTENCIAS		
		Cantidad	Valor Unitario	Valor Total	Cantidad	Valor Unitario	Valor Total	Cantidad	Valor Unitario	Valor Total
1/10/2023	Inventario inicial							12	5,68	68,16
12/11/2023	Venta según factura N° 001-002-000003999				1	5,68	5,68	11	5,68	62,48
TOTAL		-	-	-	1	5,68	5,68	11	5,68	62,48

PERFILES CATACOCHA										
ARTÍCULO: Juego Herramientas Black A Deker		Kardex		EXISTENCIA MÁXIMA: 400,00						
MÉTODO: Promedio Ponderado				EXISTENCIA MÍNIMA: 1,00						
CÓDIGO: JUE101				MEDIDA: Unidades						
FECHA	DETALLE	ENTRADAS			SALIDAS			EXISTENCIAS		
		Cantidad	Valor Unitario	Valor Total	Cantidad	Valor Unitario	Valor Total	Cantidad	Valor Unitario	Valor Total
1/10/2023	Inventario inicial							2	192,63	385,26
17/11/2023	Venta según factura N° 001-002-000004040				1	192,63	192,63	1	192,63	192,63
TOTAL		-	-	-	1	192,63	192,63	1	192,63	192,63

PERFILES CATACOCHA										
ARTÍCULO: Herraje Kit Universal Manija Edesa		Kardex			EXISTENCIA MÁXIMA: 400,00					
MÉTODO: Promedio Ponderado					EXISTENCIA MÍNIMA: 1,00					
CÓDIGO: KIT101					MEDIDA: Unidades					
FECHA	DETALLE	ENTRADAS			SALIDAS			EXISTENCIAS		
		Cantidad	Valor Unitario	Valor Total	Cantidad	Valor Unitario	Valor Total	Cantidad	Valor Unitario	Valor Total
1/10/2023	Inventario inicial							26	6,25	162,50
13/11/2023	Venta según factura N° 001-002-000004006				2	6,25	12,50	24	6,25	150,00
TOTAL		-	-	-	2	6,25	12,50	24	6,25	150,00

PERFILES CATACOCHA										
ARTÍCULO: Kanal Pre Pintado Metro		Kardex			EXISTENCIA MÁXIMA: 400,00					
MÉTODO: Promedio Ponderado					EXISTENCIA MÍNIMA: 1,00					
CÓDIGO: KAN101					MEDIDA: Unidades					
FECHA	DETALLE	ENTRADAS			SALIDAS			EXISTENCIAS		
		Cantidad	Valor Unitario	Valor Total	Cantidad	Valor Unitario	Valor Total	Cantidad	Valor Unitario	Valor Total
1/10/2023	Inventario inicial							8	2,25	18,00
15/11/2023	Venta según factura N° 001-002-000004017				8	2,25	18,00	0	0,00	0,00
TOTAL		-	-	-	8	2,25	18,00	0	0,00	0,00

PERFILES CATACOCHA										
ARTÍCULO: Kalipega 500cc		Kardex			EXISTENCIA MÁXIMA: 400,00					
MÉTODO: Promedio Ponderado					EXISTENCIA MÍNIMA: 1,00					
CÓDIGO: KAL101					MEDIDA: Unidades					
FECHA	DETALLE	ENTRADAS			SALIDAS			EXISTENCIAS		
		Cantidad	Valor Unitario	Valor Total	Cantidad	Valor Unitario	Valor Total	Cantidad	Valor Unitario	Valor Total
1/10/2023	Inventario inicial							12	9,00	108,00
23/10/2023	Venta según factura N° 001-002-000003725				2	9,00	18,00	10	9,00	90,00
25/10/2023	Venta según factura N° 001-002-000003813				1	9,00	9,00	9	9,00	81,00
TOTAL		-	-	-	3	18,00	27,00	9	9,00	81,00

PERFILES CATACOCHA										
ARTÍCULO: Laca Transparente Brillante lt		Kardex		EXISTENCIA MÁXIMA: 400,00						
MÉTODO: Promedio Ponderado				EXISTENCIA MÍNIMA: 1,00						
CÓDIGO: LAC101				MEDIDA: Unidades						
FECHA	DETALLE	ENTRADAS			SALIDAS			EXISTENCIAS		
		Cantidad	Valor Unitario	Valor Total	Cantidad	Valor Unitario	Valor Total	Cantidad	Valor Unitario	Valor Total
1/10/2023	Inventario inicial							12	7,00	84,00
2/10/2023	Venta según factura N° 001-002-000003537				1	7,00	7,00	11	7,00	77,00
TOTAL		-	-	-	1	7,00	7,00	11	7,00	77,00

PERFILES CATACOCHA										
ARTÍCULO: Laca negra Brillante Lt		Kardex		EXISTENCIA MÁXIMA: 400,00						
MÉTODO: Promedio Ponderado				EXISTENCIA MÍNIMA: 1,00						
CÓDIGO: LAT202				MEDIDA: Unidades						
FECHA	DETALLE	ENTRADAS			SALIDAS			EXISTENCIAS		
		Cantidad	Valor Unitario	Valor Total	Cantidad	Valor Unitario	Valor Total	Cantidad	Valor Unitario	Valor Total
1/10/2023	Inventario inicial							12	7,00	84,00
23/10/2023	Venta según factura N° 001-002-000003807				1	7,00	7,00	11	7,00	77,00
TOTAL		-	-	-	1	7,00	7,00	11	7,00	77,00

PERFILES CATACOCHA										
ARTÍCULO: Ladrillo		Kardex		EXISTENCIA MÁXIMA: 3.000,00						
MÉTODO: Promedio Ponderado				EXISTENCIA MÍNIMA: 1,00						
CÓDIGO: LA1001				MEDIDA: Unidades						
FECHA	DETALLE	ENTRADAS			SALIDAS			EXISTENCIAS		
		Cantidad	Valor Unitario	Valor Total	Cantidad	Valor Unitario	Valor Total	Cantidad	Valor Unitario	Valor Total
1/10/2023	Inventario inicial							7446	0,23	1.712,58
5/10/2023	Venta según factura N° 001-002-000003581				700	0,23	161,00	6746	0,23	1.551,58
10/10/2023	Venta según factura N° 001-002-000003647				50	0,23	11,50	6696	0,23	1.540,08
10/10/2023	Venta según factura N° 001-002-000003651				50	0,23	11,50	6646	0,23	1.528,58
12/10/2023	Venta según factura N° 001-002-000003678				2000	0,23	460,00	4646	0,23	1.068,58
12/10/2023	Venta según factura N° 001-002-000003681				50	0,23	11,50	4596	0,23	1.057,08
17/10/2023	Venta según factura N° 001-002-000003738				20	0,23	4,60	4576	0,23	1.052,48
17/10/2023	Venta según factura N° 001-002-000003741				20	0,23	4,60	4556	0,23	1.047,88
18/10/2023	Venta según factura N° 001-002-000003751				30	0,23	6,90	4526	0,23	1.040,98
20/10/2023	Venta según factura N° 001-002-000003791				150	0,23	34,50	4376	0,23	1.006,48

PERFILES CATACOCHA										
ARTÍCULO: Ladrillo				Kardex						3.000,00
MÉTODO: Promedio Ponderado										1,00
CÓDIGO: LA1001										Unidades
FECHA	DETALLE	ENTRADAS			SALIDAS			EXISTENCIAS		
		Cantidad	Valor Unitario	Valor Total	Cantidad	Valor Unitario	Valor Total	Cantidad	Valor Unitario	Valor Total
23/10/2023	Venta según factura N° 001-002-000003805				60	0,23	13,80	4316	0,23	992,68
30/10/2023	Venta según factura N° 001-002-000003882				200	0,23	46,00	4116	0,23	946,68
8/11/2023	Venta según factura N° 001-002-000003957				150	0,23	34,50	3966	0,23	912,18
9/11/2023	Venta según factura N° 001-002-000003968				200	0,23	46,00	3766	0,23	866,18
10/11/2023	Venta según factura N° 001-002-000003980				300	0,23	69,00	3466	0,23	797,18
14/11/2023	Venta según factura N° 001-002-000004012				100	0,23	23,00	3366	0,23	774,18
18/11/2023	Venta según factura N° 001-002-000004052				500	0,23	115,00	2866	0,23	659,18
21/11/2023	Venta según factura N°001-002-000004081				1000	0,23	230,00	1866	0,23	429,18
24/11/2023	Venta según factura N° 001-002-000004109				10	0,23	2,30	1856	0,23	426,88
25/11/2023	Venta según factura N° 001-002-000004116				120	0,23	27,60	1736	0,23	399,28
25/11/2023	Venta según factura N° 001-002-000004119				40	0,23	9,20	1696	0,23	390,08
27/11/2023	Venta según factura N°001-002-000004124				6	0,23	1,38	1690	0,23	388,70
28/11/2023	Venta según factura N°001-002-000004141				100	0,23	23,00	1590	0,23	365,70
28/11/2023	Venta según factura N°001-002-000004140				10	0,23	2,30	1580	0,23	363,40
30/11/2023	Venta según factura N°001-002-000004165				120	0,23	27,60	1460	0,23	335,80
1/12/2023	Venta según factura N°001-002-000004171				70	0,23	16,10	1390	0,23	319,70
1/12/2023	Venta según factura N° 001-002-000004176				120	0,23	27,60	1270	0,23	292,10
6/12/2023	Venta según factura N°001-002-000004215				150	0,23	34,50	1120	0,23	257,60
16/12/2023	Venta según factura N°001-002-000004293				10	0,23	2,30	1110	0,23	255,30
18/12/2023	Venta según factura N°001-002-000004298				100	0,23	23,00	1010	0,23	232,30
23/12/2023	Venta según factura N°001-002-000004314				1000	0,23	230,00	10	0,23	2,30
TOTAL		-	-	-	7436	0,23	1.710,28	10	0,23	2,3

PERFILES CATACOCHA										
ARTÍCULO: Lapiz Tolsen Carp/Bicolor Unidad				Kardex						400,00
MÉTODO: Promedio Ponderado										1,00
CÓDIGO: LAP109										Unidades
FECHA	DETALLE	ENTRADAS			SALIDAS			EXISTENCIAS		
		Cantidad	Valor Unitario	Valor Total	Cantidad	Valor Unitario	Valor Total	Cantidad	Valor Unitario	Valor Total
1/10/2023	Inventario inicial							200	0,54	108,00
9/11/2023	Venta según factura N° 001-002-000003966				2	0,54	1,08	198	0,54	106,92
TOTAL		-	-	-	2	0,54	1,08	198	0,54	106,92

PERFILES CATACOCHA										
ARTÍCULO: Lata Arena Gruesa		Kardex		EXISTENCIA MÁXIMA: 400,00						
MÉTODO: Promedio Ponderado				EXISTENCIA MÍNIMA: 1,00						
CÓDIGO: LAT101				MEDIDA: Unidades						
FECHA	DETALLE	ENTRADAS			SALIDAS			EXISTENCIAS		
		Cantidad	Valor Unitario	Valor Total	Cantidad	Valor Unitario	Valor Total	Cantidad	Valor Unitario	Valor Total
1/10/2023	Inventario inicial							250	0,95	237,50
10/10/2023	Venta según factura N° 001-002-000003647				9	0,95	8,55	241	0,95	228,95
25/11/2023	Venta según factura N° 001-002-000004119				0,05	0,95	0,05	240,95	0,95	228,90
6/12/2023	Venta según factura N°001-002-000004215				12	0,95	11,40	228,95	0,95	217,50
TOTAL		-	-	-	21,05	3,80	20,00	228,95	0,95	217,50

PERFILES CATACOCHA										
ARTÍCULO: Lata de Arena Fina		Kardex		EXISTENCIA MÁXIMA: 400,00						
MÉTODO: Promedio Ponderado				EXISTENCIA MÍNIMA: 1,00						
CÓDIGO: LAT202				MEDIDA: Unidades						
FECHA	DETALLE	ENTRADAS			SALIDAS			EXISTENCIAS		
		Cantidad	Valor Unitario	Valor Total	Cantidad	Valor Unitario	Valor Total	Cantidad	Valor Unitario	Valor Total
1/10/2023	Inventario inicial							673,5	0,95	639,83
2/10/2023	Venta según factura N° 001-002-000003535				6	0,95	5,70	667,5	0,95	634,13
4/10/2023	Venta según factura N° 001-002-000003554				1	0,95	0,95	666,5	0,95	633,18
4/10/2023	Venta según factura N° 001-002-000003563				5	0,95	4,75	661,5	0,95	628,43
18/10/2023	Venta según factura N° 001-002-000003751				7	0,95	6,65	654,5	0,95	621,78
18/10/2023	Venta según factura N° 001-002-000003754				1	0,95	0,95	653,5	0,95	620,83
28/11/2023	Venta según factura N°001-002-000004140				2	0,95	1,90	651,5	0,95	618,93
28/11/2023	Venta según factura N° 001-002-000004143				1	0,95	0,95	650,5	0,95	617,98
30/11/2023	Venta según factura N°001-002-000004164				6	0,95	5,70	644,5	0,95	612,28
6/12/2023	Venta según factura N°001-002-000004215				15	0,95	14,25	629,5	0,95	598,03
7/12/2023	Venta según factura N°001-002-000004222				4	0,95	3,80	625,5	0,95	594,23
TOTAL		-	-	-	48	9,50	45,60	625,5	0,95	594,23

PERFILES CATACOCHA										
ARTÍCULO: Latex Blanco Galon		Kardex		EXISTENCIA MÁXIMA: 400,00						
MÉTODO: Promedio Ponderado				EXISTENCIA MÍNIMA: 1,00						
CÓDIGO: LATE96				MEDIDA: Unidades						
FECHA	DETALLE	ENTRADAS			SALIDAS			EXISTENCIAS		
		Cantidad	Valor Unitario	Valor Total	Cantidad	Valor Unitario	Valor Total	Cantidad	Valor Unitario	Valor Total
1/10/2023	Inventario inicial							16	4,00	64,00
3/10/2023	Venta según factura N° 001-002-000003545				4	4,00	16,00	12	4,00	48,00
8/10/2023	Venta según factura N° 001-002-000003613				1	4,00	4,00	11	4,00	44,00
26/10/2023	Venta según factura N° 001-002-000003835				1	4,00	4,00	10	4,00	40,00
13/11/2023	Venta según factura N° 001-002-000004002				4	4,00	16,00	6	4,00	24,00
14/11/2023	Venta según factura N° 001-002-000004009				2	4,00	8,00	4	4,00	16,00
21/11/2023	Venta según factura N° 001-002-000004075				1	4,00	4,00	3	4,00	12,00
9/12/2023	Compra según factura N° 001-001-000464500	4,00	4,95	19,80				7	4,54	31,80
9/12/2023	Venta según factura N°001-002-000004244				1	4,54	4,54	6	4,54	27,26
TOTAL		4,00	4,95	19,80	14	28,54	56,54	6	4,54	27,26

PERFILES CATACOCHA										
ARTÍCULO: Latex Blanco Hueso Galon		Kardex		EXISTENCIA MÁXIMA: 400,00						
MÉTODO: Promedio Ponderado				EXISTENCIA MÍNIMA: 1,00						
CÓDIGO: LATE97				MEDIDA: Unidades						
FECHA	DETALLE	ENTRADAS			SALIDAS			EXISTENCIAS		
		Cantidad	Valor Unitario	Valor Total	Cantidad	Valor Unitario	Valor Total	Cantidad	Valor Unitario	Valor Total
1/10/2023	Inventario inicial							16	4,00	64,00
7/11/2023	Compra según factura N° 001-001-000455877	4,00	4,96	19,84			-	20	4,19	83,84
20/11/2023	Venta según factura N° 001-002-000004066				1	4,00	4,00	19	4,20	79,84
TOTAL		4,00	4,96	19,84	1	4,00	4,00	19	4,20	79,84

PERFILES CATACOCHA										
ARTÍCULO: Latex Blanco Hueso Caneca		Kardex		EXISTENCIA MÁXIMA: 400,00						
MÉTODO: Promedio Ponderado				EXISTENCIA MÍNIMA: 1,00						
CÓDIGO: LATE98				MEDIDA: Unidades						
FECHA	DETALLE	ENTRADAS			SALIDAS			EXISTENCIAS		
		Cantidad	Valor Unitario	Valor Total	Cantidad	Valor Unitario	Valor Total	Cantidad	Valor Unitario	Valor Total
1/10/2023	Inventario inicial							12	18,60	223,20
7/11/2023	Compra según factura N° 001-001-000455871	2,00	23,92	47,84				14	19,36	271,04

PERFILES CATACOCHA										
ARTÍCULO: Latex Blanco Hueso Caneca			Kardex			EXISTENCIA MÁXIMA: 400,00				
MÉTODO: Promedio Ponderado						EXISTENCIA MÍNIMA: 1,00				
CÓDIGO: LATE98						MEDIDA: Unidades				
FECHA	DETALLE	ENTRADAS			SALIDAS			EXISTENCIAS		
		Cantidad	Valor Unitario	Valor Total	Cantidad	Valor Unitario	Valor Total	Cantidad	Valor Unitario	Valor Total
20/11/2023	Venta según factura N° 001-002-000004066				1	18,60	18,60	13	19,42	252,44
TOTAL		2,00	23,92	47,84	1	18,60	18,60	13	19,42	252,44

PERFILES CATACOCHA										
ARTÍCULO: Latex palo de rosa Galon			Kardex			EXISTENCIA MÁXIMA: 400,00				
MÉTODO: Promedio Ponderado						EXISTENCIA MÍNIMA: 1,00				
CÓDIGO: LATE100						MEDIDA: Unidades				
FECHA	DETALLE	ENTRADAS			SALIDAS			EXISTENCIAS		
		Cantidad	Valor Unitario	Valor Total	Cantidad	Valor Unitario	Valor Total	Cantidad	Valor Unitario	Valor Total
1/10/2023	Inventario inicial							6	4,00	24,00
6/11/2023	Venta según factura N° 001-002-000003925				1	4,00	4,00	5	4,00	20,00
7/11/2023	Venta según factura N° 001-002-000003948				1	4,00	4,00	4	4,00	16,00
7/11/2023	Compra según factura N° 001-002-000003970	4,00	4,95	19,80				8	4,48	35,80
9/11/2023	Venta según factura N° 001-002-000003970				1	4,00	4,00	7	4,54	31,80
TOTAL		4,00	4,95	19,80	3	12,00	12,00	7	4,54	31,80

PERFILES CATACOCHA										
ARTÍCULO: Latex Turquesa Galon			Kardex			EXISTENCIA MÁXIMA: 400,00				
MÉTODO: Promedio Ponderado						EXISTENCIA MÍNIMA: 1,00				
CÓDIGO: LATE99						MEDIDA: Unidades				
FECHA	DETALLE	ENTRADAS			SALIDAS			EXISTENCIAS		
		Cantidad	Valor Unitario	Valor Total	Cantidad	Valor Unitario	Valor Total	Cantidad	Valor Unitario	Valor Total
1/10/2023	Inventario inicial							12	4,00	48,00
21/11/2023	Venta según factura N° 001-002-000004081				5	4,00	20,00	7	4,00	28,00
TOTAL		-	-	-	5	4,00	20,00	7	4,00	28,00

PERFILES CATACOCHA										
ARTÍCULO: Latex arena Galon		Kardex		EXISTENCIA MÁXIMA: 400,00						
MÉTODO: Promedio Ponderado				EXISTENCIA MÍNIMA: 1,00						
CÓDIGO: LATE102				MEDIDA: Unidades						
FECHA	DETALLE	ENTRADAS			SALIDAS			EXISTENCIAS		
		Cantidad	Valor Unitario	Valor Total	Cantidad	Valor Unitario	Valor Total	Cantidad	Valor Unitario	Valor Total
1/10/2023	Inventario inicial							16	5,00	80,00
16/10/2023	Venta según factura N° 001-002-000003731				1	5,00	5,00	15	5,00	75,00
9/12/2023	Compra según factura N° 001-001-000464500	4,00	4,95	19,80				19	4,99	94,80
TOTAL		4,00	4,95	19,80	1	5,00	5,00	19	4,99	94,80

PERFILES CATACOCHA										
ARTÍCULO: Latex Blanco Caneca		Kardex		EXISTENCIA MÁXIMA: 400,00						
MÉTODO: Promedio Ponderado				EXISTENCIA MÍNIMA: 1,00						
CÓDIGO: LATE101				MEDIDA: Unidades						
FECHA	DETALLE	ENTRADAS			SALIDAS			EXISTENCIAS		
		Cantidad	Valor Unitario	Valor Total	Cantidad	Valor Unitario	Valor Total	Cantidad	Valor Unitario	Valor Total
1/10/2023	Inventario inicial							16	22,00	352,00
26/10/2023	Venta según factura N° 001-002-000003835				1	22,00	22,00	15	22,00	330,00
7/11/2023	Compra según 001-001-000455871	4,00	23,00	92,00				19	22,21	422,00
TOTAL		4,00	23,00	92,00	1	22,00	22,00	19	22,21	422,00

PERFILES CATACOCHA										
ARTÍCULO: Latex Blanco Lt		Kardex		EXISTENCIA MÁXIMA: 400,00						
MÉTODO: Promedio Ponderado				EXISTENCIA MÍNIMA: 1,00						
CÓDIGO: LATI102				MEDIDA: Unidades						
FECHA	DETALLE	ENTRADAS			SALIDAS			EXISTENCIAS		
		Cantidad	Valor Unitario	Valor Total	Cantidad	Valor Unitario	Valor Total	Cantidad	Valor Unitario	Valor Total
1/10/2023	Inventario inicial							16	1,03	16,48
12/10/2023	Venta según factura N° 001-002-000003692				1	1,03	1,03	15	1,03	15,45
TOTAL		-	-	-	1	1,03	1,03	15	1,03	15,45

PERFILES CATACOCHA										
ARTÍCULO: Latex coral Galon		Kardex		EXISTENCIA MÁXIMA: 400,00						
MÉTODO: Promedio Ponderado				EXISTENCIA MÍNIMA: 1,00						
CÓDIGO: LATE105				MEDIDA: Unidades						
FECHA	DETALLE	ENTRADAS			SALIDAS			EXISTENCIAS		
		Cantidad	Valor Unitario	Valor Total	Cantidad	Valor Unitario	Valor Total	Cantidad	Valor Unitario	Valor Total
1/10/2023	Inventario inicial							6	5,32	31,92
18/10/2023	Venta según factura N° 001-002-000003767				1	5,32	5,32	5	5,32	26,60
7/11/2023	Venta según factura N° 001-002-000003948				2	5,32	10,64	3	5,32	15,96
9/12/2023	Compra según factura N° 001-001-000464500	4,00	4,96	19,84				7	5,11	35,80
9/12/2023	Venta según factura N°001-002-000004244				1	5,11	5,11	6	5,11	30,69
TOTAL		4,00	4,96	19,84	4	15,75	21,07	6	5,11	30,69

PERFILES CATACOCHA										
ARTÍCULO: Latex Blanco Galon		Kardex		EXISTENCIA MÁXIMA: 400,00						
MÉTODO: Promedio Ponderado				EXISTENCIA MÍNIMA: 1,00						
CÓDIGO: LATE105				MEDIDA: Unidades						
FECHA	DETALLE	ENTRADAS			SALIDAS			EXISTENCIAS		
		Cantidad	Valor Unitario	Valor Total	Cantidad	Valor Unitario	Valor Total	Cantidad	Valor Unitario	Valor Total
1/10/2023	Inventario inicial							6	5,32	31,92
10/10/2023	Venta según factura N° 001-002-000003652				1	5,32	5,32	5	5,32	26,60
30/11/2023	Venta según factura N°001-002-000004161				1	5,32	5,32	4	5,32	21,28
TOTAL		-	-	-	2	10,64	10,64	4	5,32	21,28

PERFILES CATACOCHA										
ARTÍCULO: Latex Verde Fucsia Galon		Kardex		EXISTENCIA MÁXIMA: 400,00						
MÉTODO: Promedio Ponderado				EXISTENCIA MÍNIMA: 1,00						
CÓDIGO: LATE106				MEDIDA: Unidades						
FECHA	DETALLE	ENTRADAS			SALIDAS			EXISTENCIAS		
		Cantidad	Valor Unitario	Valor Total	Cantidad	Valor Unitario	Valor Total	Cantidad	Valor Unitario	Valor Total
1/10/2023	Inventario inicial							6	5,32	31,92
21/11/2023	Venta según factura N° 001-002-000004075				1	5,32	5,32	5	5,32	26,60
TOTAL		-	-	-	1	5,32	5,32	5	5,32	26,60

PERFILES CATACOCHA										
ARTÍCULO: Latex marfil Galon				Kardex						
MÉTODO: Promedio Ponderado				EXISTENCIA MÁXIMA:		400,00				
CÓDIGO: LATE107				EXISTENCIA MÍNIMA:		1,00				
				MEDIDA:		Unidades				
FECHA	DETALLE	ENTRADAS			SALIDAS			EXISTENCIAS		
		Cantidad	Valor Unitario	Valor Total	Cantidad	Valor Unitario	Valor Total	Cantidad	Valor Unitario	Valor Total
1/10/2023	Inventario inicial							6	5,32	31,92
25/10/2023	Venta según factura N° 001-002-000003652				1	5,32	5,32	5	5,32	26,60
7/11/2023	Compras según factura N° 001-001-000455871	4,00	4,96	19,84				9	2,96	26,60
9/12/2023	Compras según factura N° 001-001-000464500	4,00	4,95	19,80				13	2,05	26,60
TOTAL		8,00	9,91	39,64	1	5,32	5,32	13	2,05	26,60

PERFILES CATACOCHA										
ARTÍCULO: Llana 50877 Dentada				Kardex						
MÉTODO: Promedio Ponderado				EXISTENCIA MÁXIMA:		400,00				
CÓDIGO: LLA101				EXISTENCIA MÍNIMA:		1,00				
				MEDIDA:		Unidades				
FECHA	DETALLE	ENTRADAS			SALIDAS			EXISTENCIAS		
		Cantidad	Valor Unitario	Valor Total	Cantidad	Valor Unitario	Valor Total	Cantidad	Valor Unitario	Valor Total
1/10/2023	Inventario inicial							21	4,25	89,25
16/10/2026	Venta según factura N° 001-002-000003732				1	4,25	4,25	20	4,25	85,00
TOTAL		-	-	-	1	4,25	4,25	20	4,25	85,00

PERFILES CATACOCHA										
ARTÍCULO: Llana Lisa Wadfow				Kardex						
MÉTODO: Promedio Ponderado				EXISTENCIA MÁXIMA:		400,00				
CÓDIGO: LLA100				EXISTENCIA MÍNIMA:		1,00				
				MEDIDA:		Unidades				
FECHA	DETALLE	ENTRADAS			SALIDAS			EXISTENCIAS		
		Cantidad	Valor Unitario	Valor Total	Cantidad	Valor Unitario	Valor Total	Cantidad	Valor Unitario	Valor Total
1/10/2023	Inventario inicial							12	3,28	39,36
6/11/2023	Venta según factura N° 001-002-000003925				1	3,28	3,28	11	3,28	36,08
TOTAL		-	-	-	1	3,28	3,28	11	3,28	36,08

PERFILES CATACOCHA										
ARTÍCULO: Llave lava mano raptor					Kardex					
MÉTODO: Promedio Ponderado					EXISTENCIA MÁXIMA:		400,00			
CÓDIGO: LLV96					EXISTENCIA MÍNIMA:		1,00			
					MEDIDA:		Unidades			
FECHA	DETALLE	ENTRADAS			SALIDAS			EXISTENCIAS		
		Cantidad	Valor Unitario	Valor Total	Cantidad	Valor Unitario	Valor Total	Cantidad	Valor Unitario	Valor Total
1/10/2023	Inventario inicial							56	6,98	390,88
2/10/2023	Venta según factura N° 001-002-000003537				1	6,98	6,98	55	6,98	383,90
3/10/2023	Venta según factura N° 001-002-000003544				1	6,98	6,98	54	6,98	376,92
23/11/2023	Venta según factura N° 001-002-000004094				3	6,98	20,94	51	6,98	355,98
TOTAL		-	-	-	5	20,94	34,90	51	6,98	355,98

PERFILES CATACOCHA										
ARTÍCULO: Llave Edesa Angular 1/2"1/2 Lav C Mang					Kardex					
MÉTODO: Promedio Ponderado					EXISTENCIA MÁXIMA:		400,00			
CÓDIGO: LLV98					EXISTENCIA MÍNIMA:		1,00			
					MEDIDA:		Unidades			
FECHA	DETALLE	ENTRADAS			SALIDAS			EXISTENCIAS		
		Cantidad	Valor Unitario	Valor Total	Cantidad	Valor Unitario	Valor Total	Cantidad	Valor Unitario	Valor Total
1/10/2023	Inventario inicial							7	6,98	48,86
13/11/2023	Venta según factura N° 001-002-000004006				4	6,98	27,92	3	6,98	20,94
16/11/2023	Compra según factura N° 001-003-000107984	6,00	7,76	46,56				9	7,50	67,50
23/11/2023	Venta según factura N° 001-002-000004094				3	6,98	20,94	6	7,76	46,56
TOTAL		6,00	7,76	46,56	7	13,96	48,86	6	7,76	46,56

PERFILES CATACOCHA										
ARTÍCULO: Llave Edesa Angular 1/2"X15/16 Inod C/Mang					Kardex					
MÉTODO: Promedio Ponderado					EXISTENCIA MÁXIMA:		400,00			
CÓDIGO: LLV97					EXISTENCIA MÍNIMA:		1,00			
					MEDIDA:		Unidades			
FECHA	DETALLE	ENTRADAS			SALIDAS			EXISTENCIAS		
		Cantidad	Valor Unitario	Valor Total	Cantidad	Valor Unitario	Valor Total	Cantidad	Valor Unitario	Valor Total
1/10/2023	Inventario inicial							7	8,75	61,25
16/11/2023	Compra según factura N° 001-003-000107984	6,00	8,25	49,50				13	8,52	110,75
23/11/2023	Venta según factura N° 001-002-000004023				3	8,75	26,25	10	8,45	84,50
TOTAL		6,00	8,25	49,50	3	8,75	26,25	10	8,45	84,50

PERFILES CATACOCHA										
ARTÍCULO: Llave Campanola Azalea Krauss		Kardex		EXISTENCIA MÁXIMA: 400,00						
MÉTODO: Promedio Ponderado				EXISTENCIA MÍNIMA: 1,00						
CÓDIGO: LLV99				MEDIDA: Unidades						
FECHA	DETALLE	ENTRADAS			SALIDAS			EXISTENCIAS		
		Cantidad	Valor Unitario	Valor Total	Cantidad	Valor Unitario	Valor Total	Cantidad	Valor Unitario	Valor Total
1/10/2023	Inventario inicial							5	9,85	49,25
6/11/2023	Venta según factura N° 001-002-000003931				1	9,85	9,85	4	9,85	39,40
4/12/2023	Venta según factura N° 001-002-000004207				1	9,85	9,85	3	9,85	29,55
27/12/2023	Venta según factura N°001-002-000004325				1	9,85	9,85	2	9,85	19,70
TOTAL		-	-	-	3	29,55	29,55	2	9,85	19,70

PERFILES CATACOCHA										
ARTÍCULO: Llave rapto p/lavand bronce cbb-0118		Kardex		EXISTENCIA MÁXIMA: 400,00						
MÉTODO: Promedio Ponderado				EXISTENCIA MÍNIMA: 1,00						
CÓDIGO: LLV100				MEDIDA: Unidades						
FECHA	DETALLE	ENTRADAS			SALIDAS			EXISTENCIAS		
		Cantidad	Valor Unitario	Valor Total	Cantidad	Valor Unitario	Valor Total	Cantidad	Valor Unitario	Valor Total
1/10/2023	Inventario inicial							7	4,95	34,65
1/11/2023	Venta según factura N° 001-002-000003537				1	4,95	4,95	6	4,95	29,70
TOTAL		-	-	-	1	4,95	4,95	6	4,95	29,70

PERFILES CATACOCHA										
ARTÍCULO: Llave inviolable 1/2		Kardex		EXISTENCIA MÁXIMA: 400,00						
MÉTODO: Promedio Ponderado				EXISTENCIA MÍNIMA: 1,00						
CÓDIGO: LLV101				MEDIDA: Unidades						
FECHA	DETALLE	ENTRADAS			SALIDAS			EXISTENCIAS		
		Cantidad	Valor Unitario	Valor Total	Cantidad	Valor Unitario	Valor Total	Cantidad	Valor Unitario	Valor Total
1/10/2023	Inventario inicial							6	9,56	57,36
9/10/2023	Venta según factura N° 001-002-000003630				1	9,56	9,56	5	9,56	47,80
TOTAL		-	-	-	1	9,56	9,56	5	9,56	47,80

PERFILES CATACOCHA										
ARTÍCULO: Llave Fv Bronce P/Lavado P/Rosca					Kardex					
MÉTODO: Promedio Ponderado					EXISTENCIA MÁXIMA:		400,00			
CÓDIGO: LLV102					EXISTENCIA MÍNIMA:		1,00			
					MEDIDA:		Unidades			
FECHA	DETALLE	ENTRADAS			SALIDAS			EXISTENCIAS		
		Cantidad	Valor Unitario	Valor Total	Cantidad	Valor Unitario	Valor Total	Cantidad	Valor Unitario	Valor Total
1/10/2023	Inventario inicial							6	5,98	35,88
6/11/2023	Venta según factura N° 001-002-000003915				1	5,98	5,98	5	5,98	29,90
TOTAL		-	-	-	1	5,98	5,98	5	5,98	29,90

PERFILES CATACOCHA										
ARTÍCULO: Llave Ferenzi p/urinario puh					Kardex					
MÉTODO: Promedio Ponderado					EXISTENCIA MÁXIMA:		400,00			
CÓDIGO: LLV103					EXISTENCIA MÍNIMA:		1,00			
					MEDIDA:		Unidades			
FECHA	DETALLE	ENTRADAS			SALIDAS			EXISTENCIAS		
		Cantidad	Valor Unitario	Valor Total	Cantidad	Valor Unitario	Valor Total	Cantidad	Valor Unitario	Valor Total
1/10/2023	Inventario inicial							3	12,35	37,05
10/10/2023	Venta según factura N° 001-002-000003635				1	12,35	12,35	2	12,35	24,70
TOTAL		-	-	-	1	12,35	12,35	2	12,35	24,70

PERFILES CATACOCHA										
ARTÍCULO: Llave Francesa Jem 8" M/Antides					Kardex					
MÉTODO: Promedio Ponderado					EXISTENCIA MÁXIMA:		400,00			
CÓDIGO: LLV203					EXISTENCIA MÍNIMA:		1,00			
					MEDIDA:		Unidades			
FECHA	DETALLE	ENTRADAS			SALIDAS			EXISTENCIAS		
		Cantidad	Valor Unitario	Valor Total	Cantidad	Valor Unitario	Valor Total	Cantidad	Valor Unitario	Valor Total
1/10/2023	Inventario inicial							6	5,00	30,00
25/10/2023	Venta según factura N° 001-002-000003821				1	5,00	5,00	5	5,00	25,00
TOTAL		-	-	-	1	5,00	5,00	5	5,00	25,00

PERFILES CATACOCHA										
ARTÍCULO: Llave Cocina Pared Fiori Cuello Flexible Negro Ch14934			Kardex			EXISTENCIA MÁXIMA: 400,00				
MÉTODO: Promedio Ponderado						EXISTENCIA MÍNIMA: 1,00				
CÓDIGO: LLV204						MEDIDA: Unidades				
FECHA	DETALLE	ENTRADAS			SALIDAS			EXISTENCIAS		
		Cantidad	Valor Unitario	Valor Total	Cantidad	Valor Unitario	Valor Total	Cantidad	Valor Unitario	Valor Total
1/10/2023	Inventario inicial							6	15,26	91,56
26/10/2023	Venta según factura N° 001-002-000003844				1	15,26	15,26	5	15,26	76,30
28/11/2023	Venta según factura N°001-002-000004148				1	15,26	15,26	4	15,26	61,04
TOTAL		-	-	-	2	30,52	30,52	4	15,26	61,04

PERFILES CATACOCHA										
ARTÍCULO: Llave Angular P/Tubo C/Roseta Maho 1/2			Kardex			EXISTENCIA MÁXIMA: 400,00				
MÉTODO: Promedio Ponderado						EXISTENCIA MÍNIMA: 1,00				
CÓDIGO: LLV205						MEDIDA: Unidades				
FECHA	DETALLE	ENTRADAS			SALIDAS			EXISTENCIAS		
		Cantidad	Valor Unitario	Valor Total	Cantidad	Valor Unitario	Valor Total	Cantidad	Valor Unitario	Valor Total
1/10/2023	Inventario inicial							6	3,00	18,00
26/10/2023	Venta según factura N° 001-002-000003851				3	3,00	9,00	3	3,00	9,00
TOTAL		-	-	-	3	3,00	9,00	3,00	9,00	3

PERFILES CATACOCHA										
ARTÍCULO: Llave De Jardin 1/2 X 3/4 Aquarame Dorado			Kardex			EXISTENCIA MÁXIMA: 400,00				
MÉTODO: Promedio Ponderado						EXISTENCIA MÍNIMA: 1,00				
CÓDIGO: LLV206						MEDIDA: Unidades				
FECHA	DETALLE	ENTRADAS			SALIDAS			EXISTENCIAS		
		Cantidad	Valor Unitario	Valor Total	Cantidad	Valor Unitario	Valor Total	Cantidad	Valor Unitario	Valor Total
1/10/2023	Inventario inicial							6	3,00	18,00
28/10/2023	Venta según factura N° 001-002-000003867				1	3,00	3,00	5	3,00	15,00
TOTAL		-	-	-	1	3,00	3,00	5	3,00	15,00

PERFILES CATACOCHA										
ARTÍCULO: Llave de ruedas				Kardex						
MÉTODO: Promedio Ponderado				EXISTENCIA MÁXIMA:		400,00				
CÓDIGO: LLV207				EXISTENCIA MÍNIMA:		1,00				
				MEDIDA:		Unidades				
FECHA	DETALLE	ENTRADAS			SALIDAS			EXISTENCIAS		
		Cantidad	Valor Unitario	Valor Total	Cantidad	Valor Unitario	Valor Total	Cantidad	Valor Unitario	Valor Total
1/10/2023	Inventario inicial							7	8,09	56,63
28/10/2023	Venta según factura N° 001-002-000003867				1	8,09	8,09	6	8,09	48,54
TOTAL		-	-	-	1	8,09	8,09	6	8,09	48,54

PERFILES CATACOCHA										
ARTÍCULO: Latin Estándar 50kg gs				Kardex						
MÉTODO: Promedio Ponderado				EXISTENCIA MÁXIMA:		400,00				
CÓDIGO: LATH101				EXISTENCIA MÍNIMA:		1,00				
				MEDIDA:		Unidades				
FECHA	DETALLE	ENTRADAS			SALIDAS			EXISTENCIAS		
		Cantidad	Valor Unitario	Valor Total	Cantidad	Valor Unitario	Valor Total	Cantidad	Valor Unitario	Valor Total
1/10/2023	Inventario inicial							20	7,00	140,00
3/10/2023	Venta según factura N° 001-002-000003544				1	7,00	7,00	19	7,00	133,00
16/10/2023	Venta según factura N° 001-002-000003731				2	7,00	14,00	17	7,00	119,00
19/10/2023	Venta según factura N° 001-002-000003770				1	7,00	7,00	16	7,00	112,00
23/10/2023	Venta según factura N° 001-002-000003797				1	7,00	7,00	15	7,00	105,00
26/10/2023	Venta según factura N° 001-002-000003835				1	7,00	7,00	14	7,00	98,00
7/11/2023	Compra según factura N° 001-001-000455877	30	7,44	223,20				44	7,30	321,20
TOTAL		30	7,44	223,20	6	35,00	42,00	44	7,30	321,20

PERFILES CATACOCHA										
ARTÍCULO: Latin Estándar pega ceramica				Kardex						
MÉTODO: Promedio Ponderado				EXISTENCIA MÁXIMA:		400,00				
CÓDIGO: LATH102				EXISTENCIA MÍNIMA:		1,00				
				MEDIDA:		Unidades				
FECHA	DETALLE	ENTRADAS			SALIDAS			EXISTENCIAS		
		Cantidad	Valor Unitario	Valor Total	Cantidad	Valor Unitario	Valor Total	Cantidad	Valor Unitario	Valor Total
1/10/2023	Inventario inicial							12	3,28	39,36
9/10/2023	Venta según factura N° 001-002-000003621				1	3,28	3,28	11	3,28	36,08
6/11/2023	Venta según factura N° 001-002-000003619				4	3,28	13,12	7	3,28	22,96
TOTAL		-	-	-	5	6,56	16,40	7	3,28	22,96

PERFILES CATACOCHA										
ARTÍCULO: Libra De Clavo 3		Kardex		EXISTENCIA MÁXIMA: 400,00						
MÉTODO: Promedio Ponderado				EXISTENCIA MÍNIMA: 1,00						
CÓDIGO: CLA100				MEDIDA: Unidades						
FECHA	DETALLE	ENTRADAS			SALIDAS			EXISTENCIAS		
		Cantidad	Valor Unitario	Valor Total	Cantidad	Valor Unitario	Valor Total	Cantidad	Valor Unitario	Valor Total
1/10/2023	Inventario inicial							121,5	1,60	194,40
4/10/2023	Venta según factura N° 001-002-000003551				0,5	1,60	0,80	121	1,60	193,60
9/10/2023	Venta según factura N° 001-002-000003639				0,5	1,60	0,80	120,5	1,60	192,80
23/10/2023	Venta según factura N° 001-002-000003806				1	1,60	1,60	119,5	1,60	191,20
28/10/2023	Venta según factura N° 001-002-000003864				1	1,60	1,60	118,5	1,60	189,60
30/10/2023	Venta según factura N° 001-002-000003887				1	1,60	1,60	117,5	1,60	188,00
22/11/2023	Venta según factura N° 001-002-000004090				0,05	1,60	0,08	117,45	1,60	187,92
25/11/2023	Venta según factura N° 001-002-000004119				1	1,60	1,60	116,45	1,60	186,32
TOTAL		-	-	-	5,05	11,20	8,08	116,45	1,60	186,32

PERFILES CATACOCHA										
ARTÍCULO: Libra de Clavo de 6 "		Kardex		EXISTENCIA MÁXIMA: 400,00						
MÉTODO: Promedio Ponderado				EXISTENCIA MÍNIMA: 1,00						
CÓDIGO: CLA199				MEDIDA: Unidades						
FECHA	DETALLE	ENTRADAS			SALIDAS			EXISTENCIAS		
		Cantidad	Valor Unitario	Valor Total	Cantidad	Valor Unitario	Valor Total	Cantidad	Valor Unitario	Valor Total
1/10/2023	Inventario inicial							6	0,89	5,34
22/11/2023	Venta según factura N° 001-002-000004090				0,5	0,89	0,45	5,5	0,89	4,90
28/12/2023	Venta según factura N°001-002-000004331				1	0,89	0,89	4,5	0,89	4,01
TOTAL		-	-	-	1,5	1,78	1,34	4,5	0,89	4,01

PERFILES CATACOCHA										
ARTÍCULO: Clavo de acero 3 "		Kardex		EXISTENCIA MÁXIMA: 400,00						
MÉTODO: Promedio Ponderado				EXISTENCIA MÍNIMA: 1,00						
CÓDIGO: CLA200				MEDIDA: Unidades						
FECHA	DETALLE	ENTRADAS			SALIDAS			EXISTENCIAS		
		Cantidad	Valor Unitario	Valor Total	Cantidad	Valor Unitario	Valor Total	Cantidad	Valor Unitario	Valor Total
1/10/2023	Inventario inicial							16	7,89	126,24
20/10/2023	Venta según factura N° 001-002-000003790				0,15	7,89	1,18	15,85	7,89	125,06
TOTAL		-	-	-	0,15	7,89	1,18	15,85	7,89	125,06

PERFILES CATACOCHA										
ARTÍCULO: Libra De Clavo 4"		Kardex		EXISTENCIA MÁXIMA: 400,00						
MÉTODO: Promedio Ponderado				EXISTENCIA MÍNIMA: 1,00						
CÓDIGO: CLA101				MEDIDA: Unidades						
FECHA	DETALLE	ENTRADAS			SALIDAS			EXISTENCIAS		
		Cantidad	Valor Unitario	Valor Total	Cantidad	Valor Unitario	Valor Total	Cantidad	Valor Unitario	Valor Total
1/10/2023	Inventario inicial							130	1,12	145,60
12/10/2023	Venta según factura N° 001-002-000003690				1	1,12	1,12	129	1,12	144,48
2/12/2023	Venta según factura N°001-002-000004183				0,5	1,12	0,56	128,5	1,12	143,92
TOTAL		-	-	-	1,5	2,24	1,68	128,5	1,12	143,92

PERFILES CATACOCHA										
ARTÍCULO: Libra De Clavo 1 1/2"		Kardex		EXISTENCIA MÁXIMA: 400,00						
MÉTODO: Promedio Ponderado				EXISTENCIA MÍNIMA: 1,00						
CÓDIGO: CLA112				MEDIDA: Unidades						
FECHA	DETALLE	ENTRADAS			SALIDAS			EXISTENCIAS		
		Cantidad	Valor Unitario	Valor Total	Cantidad	Valor Unitario	Valor Total	Cantidad	Valor Unitario	Valor Total
1/10/2023	Inventario inicial							100	1,30	130,00
1/11/2023	Venta según factura N° 001-002-000003907				1	1,30	1,30	99	1,30	128,70
8/12/2023	Venta según factura N°001-002-000004235				1,5	1,30	1,95	97,5	1,30	126,75
12/12/2023	Venta según factura N° 001-002-000004269				0,5	1,30	0,65	97	1,30	126,10
TOTAL		-	-	-	3	3,90	3,90	97	1,3	126,1

PERFILES CATACOCHA										
ARTÍCULO: Libra De Clavo 2 1/2"		Kardex		EXISTENCIA MÁXIMA: 100,00						
MÉTODO: Promedio Ponderado				EXISTENCIA MÍNIMA: 1,00						
CÓDIGO: CLA102				MEDIDA: Unidades						
FECHA	DETALLE	ENTRADAS			SALIDAS			EXISTENCIAS		
		Cantidad	Valor Unitario	Valor Total	Cantidad	Valor Unitario	Valor Total	Cantidad	Valor Unitario	Valor Total
1/10/2023	Inventario inicial							250	1,00	250,00
7/10/2023	Venta según factura N° 001-002-000003610				5	1,00	5,00	245	1,00	245,00
7/10/2023	Venta según factura N° 001-002-000003612				1	1,00	1,00	244	1,00	244,00
9/10/2023	Venta según factura N° 001-002-000003624				1	1,00	1,00	243	1,00	243,00
10/10/2023	Venta según factura N° 001-002-000003654				1	1,00	1,00	242	1,00	242,00
12/10/2023	Venta según factura N° 001-002-000003690				2	1,00	2,00	240	1,00	240,00
17/10/2023	Venta según factura N° 001-002-000003738				1	1,00	1,00	239	1,00	239,00

PERFILES CATACocha										
ARTÍCULO: Libra De Clavo 2 1/2"				Kardex						100,00
MÉTODO: Promedio Ponderado										1,00
CÓDIGO: CLA102										Unidades
FECHA	DETALLE	ENTRADAS			SALIDAS			EXISTENCIAS		
		Cantidad	Valor Unitario	Valor Total	Cantidad	Valor Unitario	Valor Total	Cantidad	Valor Unitario	Valor Total
20/10/2023	Venta según factura N° 001-002-000003789				1	1,00	1,00	238	1,00	238,00
23/10/2023	Venta según factura N° 001-002-000003805				1	1,00	1,00	237	1,00	237,00
28/10/2023	Venta según factura N° 001-002-000003871				4	1,00	4,00	233	1,00	233,00
7/10/2023	Venta según factura N° 001-002-000003941				3	1,00	3,00	230	1,00	230,00
9/11/2023	Venta según factura N° 001-002-000003973				5	1,00	5,00	225	1,00	225,00
12/11/2023	Venta según factura N° 001-002-000003999				5	1,00	5,00	220	1,00	220,00
13/11/2023	Venta según factura N° 001-002-000004001				1	1,00	1,00	219	1,00	219,00
24/11/2023	Venta según factura N° 001-002-000004109				2	1,00	2,00	217	1,00	217,00
28/11/2023	Venta según factura N°001-002-000004149				3	1,00	3,00	214	1,00	214,00
2/12/2023	Venta según factura N°001-002-000004183				0,5	1,00	0,50	213,5	1,00	213,50
4/12/2023	Venta según factura N° 001-002-000004192				3	1,00	3,00	210,5	1,00	210,50
4/12/2023	Venta según factura N°001-002-000004195				2	1,00	2,00	208,5	1,00	208,50
4/12/2023	Venta según factura N° 001-002-000004208				0,5	1,00	0,50	208	1,00	208,00
6/12/2023	Venta según factura N°001-002-000004215				1	1,00	1,00	207	1,00	207,00
TOTAL		-	-	-	43	20,00	43,00	207		207,00

PERFILES CATACocha										
ARTÍCULO: Libra De Clavo 2 1/2"				Kardex						100,00
MÉTODO: Promedio Ponderado										1,00
CÓDIGO: CLA102										Unidades
FECHA	DETALLE	ENTRADAS			SALIDAS			EXISTENCIAS		
		Cantidad	Valor Unitario	Valor Total	Cantidad	Valor Unitario	Valor Total	Cantidad	Valor Unitario	Valor Total
1/10/2023	Inventario inicial							250	1,00	250,00
7/10/2023	Venta según factura N° 001-002-000003610				5	1,00	5,00	245	1,00	245,00
7/10/2023	Venta según factura N° 001-002-000003612				1	1,00	1,00	244	1,00	244,00
9/10/2023	Venta según factura N° 001-002-000003624				1	1,00	1,00	243	1,00	243,00
10/10/2023	Venta según factura N° 001-002-000003654				1	1,00	1,00	242	1,00	242,00
12/10/2023	Venta según factura N° 001-002-000003690				2	1,00	2,00	240	1,00	240,00
17/10/2023	Venta según factura N° 001-002-000003738				1	1,00	1,00	239	1,00	239,00
20/10/2023	Venta según factura N° 001-002-000003789				1	1,00	1,00	238	1,00	238,00
23/10/2023	Venta según factura N° 001-002-000003805				1	1,00	1,00	237	1,00	237,00
28/10/2023	Venta según factura N° 001-002-000003871				4	1,00	4,00	233	1,00	233,00

PERFILES CATACOCHA										
ARTÍCULO: Libra De Clavo 2 1/2"					Kardex					
MÉTODO: Promedio Ponderado					EXISTENCIA MÁXIMA:		100,00			
CÓDIGO: CLA102					EXISTENCIA MÍNIMA:		1,00			
					MEDIDA:		Unidades			
FECHA	DETALLE	ENTRADAS			SALIDAS			EXISTENCIAS		
		Cantidad	Valor Unitario	Valor Total	Cantidad	Valor Unitario	Valor Total	Cantidad	Valor Unitario	Valor Total
7/10/2023	Venta según factura N° 001-002-000003941				3	1,00	3,00	230	1,00	230,00
9/11/2023	Venta según factura N° 001-002-000003973				5	1,00	5,00	225	1,00	225,00
12/11/2023	Venta según factura N° 001-002-000003999				5	1,00	5,00	220	1,00	220,00
13/11/2023	Venta según factura N° 001-002-000004001				1	1,00	1,00	219	1,00	219,00
24/11/2023	Venta según factura N° 001-002-000004109				2	1,00	2,00	217	1,00	217,00
28/11/2023	Venta según factura N°001-002-000004149				3	1,00	3,00	214	1,00	214,00
2/12/2023	Venta según factura N°001-002-000004183				0,5	1,00	0,50	213,5	1,00	213,50
4/12/2023	Venta según factura N° 001-002-000004192				3	1,00	3,00	210,5	1,00	210,50
4/12/2023	Venta según factura N°001-002-000004195				2	1,00	2,00	208,5	1,00	208,50
4/12/2023	Venta según factura N° 001-002-000004208				0,5	1,00	0,50	208	1,00	208,00
6/12/2023	Venta según factura N°001-002-000004215				1	1,00	1,00	207	1,00	207,00
TOTAL		-	-	-	43	20,00	43,00	207		207,00

PERFILES CATACOCHA										
ARTÍCULO: Libra De Clavo 2"					Kardex					
MÉTODO: Promedio Ponderado					EXISTENCIA MÁXIMA:		100,00			
CÓDIGO: CLA103					EXISTENCIA MÍNIMA:		1,00			
					MEDIDA:		Unidades			
FECHA	DETALLE	ENTRADAS			SALIDAS			EXISTENCIAS		
		Cantidad	Valor Unitario	Valor Total	Cantidad	Valor Unitario	Valor Total	Cantidad	Valor Unitario	Valor Total
1/10/2023	Inventario inicial							130	0,65	84,50
1/10/2023	Venta según factura N° 001-002-000003520				1	0,65	0,65	129	0,65	83,85
4/10/2023	Venta según factura N° 001-002-000003556				0,5	0,65	0,33	128,5	0,65	83,53
7/10/2023	Venta según factura N° 001-002-000003610				2	0,65	1,30	126,5	0,65	82,23
9/10/2023	Venta según factura N° 001-002-000003616				1	0,65	0,65	125,5	0,65	81,58
9/10/2023	Venta según factura N° 001-002-000003624				2	0,65	1,30	123,5	0,65	80,28
10/10/2023	Venta según factura N° 001-002-000003654				1	0,65	0,65	122,5	0,65	79,63
12/10/2023	Venta según factura N° 001-002-000003690				4	0,65	2,60	118,5	0,65	77,03
16/10/2023	Venta según factura N° 001-002-000003715				1	0,65	0,65	117,5	0,65	76,38
20/10/2023	Venta según factura N° 001-002-000003790				0,5	0,65	0,33	117	0,65	76,05
23/10/2023	Venta según factura N° 001-002-000003805				1	0,65	0,65	116	0,65	75,40
25/10/2023	Venta según factura N° 001-002-000003817				1	0,65	0,65	115	0,65	74,75
25/10/2023	Venta según factura N° 001-002-000003819				2	0,65	1,30	113	0,65	73,45

PERFILES CATACOCHA										
ARTÍCULO: Libra De Clavo 2"				Kardex						
MÉTODO: Promedio Ponderado				EXISTENCIA MÁXIMA:		100,00				
CÓDIGO: CLA103				EXISTENCIA MÍNIMA:		1,00				
				MEDIDA:		Unidades				
FECHA	DETALLE	ENTRADAS			SALIDAS			EXISTENCIAS		
		Cantidad	Valor Unitario	Valor Total	Cantidad	Valor Unitario	Valor Total	Cantidad	Valor Unitario	Valor Total
7/10/2023	Venta según factura N° 001-002-000003941				3	0,65	1,95	110	0,65	71,50
9/11/2023	Venta según factura N° 001-002-000003973				4	0,65	2,60	106	0,65	68,90
11/11/2023	Venta según factura N° 001-002-000003988				2	0,65	1,30	104	0,65	67,60
17/11/2023	Venta según factura N° 001-002-000004039				2	0,65	1,30	102	0,65	66,30
21/11/2023	Venta según factura N° 001-002-000004081				2	0,65	1,30	100	0,65	65,00
2/12/2023	Venta según factura N°001-002-000004183				0,5	0,65	0,33	99,5	0,65	64,68
4/12/2023	Venta según factura N°001-002-000004195				2	0,65	1,30	97,5	0,65	63,38
4/12/2023	Venta según factura N° 001-002-000004208				0,5	0,65	0,33	97	0,65	63,05
6/12/2023	Venta según factura N°001-002-000004215				1	0,65	0,65	96	0,65	62,40
TOTAL		-	-	-	34	13,65	22,10	96		62,40

PERFILES CATACOCHA										
ARTÍCULO: Clavo Estriado Acero X Funda				Kardex						
MÉTODO: Promedio Ponderado				EXISTENCIA MÁXIMA:		400,00				
CÓDIGO: CLA104				EXISTENCIA MÍNIMA:		1,00				
				MEDIDA:		Unidades				
FECHA	DETALLE	ENTRADAS			SALIDAS			EXISTENCIAS		
		Cantidad	Valor Unitario	Valor Total	Cantidad	Valor Unitario	Valor Total	Cantidad	Valor Unitario	Valor Total
1/10/2023	Inventario inicial							12	1,00	12,00
26/10/2023	Venta según factura N° 001-002-000003836				3	1,00	3,00	9	1,00	9,00
TOTAL		-	-	-	3	1,00	3,00	9	1,00	9,00

PERFILES CATACOCHA										
ARTÍCULO: Libra Clavo Zinc Con Capuchon				Kardex						
MÉTODO: Promedio Ponderado				EXISTENCIA MÁXIMA:		400,00				
CÓDIGO: CLA204				EXISTENCIA MÍNIMA:		1,00				
				MEDIDA:		Unidades				
FECHA	DETALLE	ENTRADAS			SALIDAS			EXISTENCIAS		
		Cantidad	Valor Unitario	Valor Total	Cantidad	Valor Unitario	Valor Total	Cantidad	Valor Unitario	Valor Total
1/10/2023	Inventario inicial							45	2,00	90,00
30/10/2023	Venta según factura N° 001-002-000003887				1	2,00	2,00	44	2,00	88,00
2/12/2023	Venta según factura N°001-002-000004183				0,54	2,00	1,08	43,46	2,00	86,92

PERFILES CATACOCHA										
ARTÍCULO: Libra Clavo Zinc Con Capuchon			Kardex							
MÉTODO: Promedio Ponderado			EXISTENCIA MÁXIMA:			400,00				
CÓDIGO: CLA204			EXISTENCIA MÍNIMA:			1,00				
			MEDIDA:			Unidades				
FECHA	DETALLE	ENTRADAS			SALIDAS			EXISTENCIAS		
		Cantidad	Valor Unitario	Valor Total	Cantidad	Valor Unitario	Valor Total	Cantidad	Valor Unitario	Valor Total
2/12/2023	Venta según factura N°001-002-000004187				1	2,00	2,00	42,46	2,00	84,92
29/12/2023	Venta según factura N°001-002-000004339				1	2,00	2,00	41,46	2,00	82,92
TOTAL		-	-	-	3,54	8,00	7,08	41,46	2,00	82,92

PERFILES CATACOCHA										
ARTÍCULO: Lija 150 de Agua			Kardex							
MÉTODO: Promedio Ponderado			EXISTENCIA MÁXIMA:			400,00				
CÓDIGO: LI998			EXISTENCIA MÍNIMA:			1,00				
			MEDIDA:			Unidades				
FECHA	DETALLE	ENTRADAS			SALIDAS			EXISTENCIAS		
		Cantidad	Valor Unitario	Valor Total	Cantidad	Valor Unitario	Valor Total	Cantidad	Valor Unitario	Valor Total
1/10/2023	Inventario inicial							150	0,45	67,50
6/11/2023	Venta según factura N° 001-002-000003925				2	0,45	0,90	148	0,45	66,60
14/12/2023	Venta según factura N°001-002-000004278				1	0,45	0,45	147	0,45	66,15
TOTAL		-	-	-	3	0,90	1,35	147	0,45	66,15

ERFILES CATACOCHA										
ARTÍCULO: Lija Norton 280			Kardex							
MÉTODO: Promedio Ponderado			EXISTENCIA MÁXIMA:			400,00				
CÓDIGO: LI999			EXISTENCIA MÍNIMA:			1,00				
			MEDIDA:			Unidades				
FECHA	DETALLE	ENTRADAS			SALIDAS			EXISTENCIAS		
		Cantidad	Valor Unitario	Valor Total	Cantidad	Valor Unitario	Valor Total	Cantidad	Valor Unitario	Valor Total
1/10/2023	Inventario inicial							6	0,22	1,32
25/11/2023	Venta según factura N° 001-002-000004111				1	0,22	0,22	5	0,22	1,10
TOTAL		-	-	-	1	0,22	0,22	5	0,22	1,10

PERFILES CATACOCHA										
ARTÍCULO: Lija De Agua Abracol 240		Kardex		EXISTENCIA MÁXIMA: 400,00						
MÉTODO: Promedio Ponderado				EXISTENCIA MÍNIMA: 1,00						
CÓDIGO: LI1000				MEDIDA: Unidades						
FECHA	DETALLE	ENTRADAS			SALIDAS			EXISTENCIAS		
		Cantidad	Valor Unitario	Valor Total	Cantidad	Valor Unitario	Valor Total	Cantidad	Valor Unitario	Valor Total
1/10/2023	Inventario inicial							150	0,30	45,00
10/11/2023	Compra según factura N° 001-101-000000343	49	0,20	9,80				199	0,28	54,80
15/11/2023	Venta según factura N° 001-002-000004017				4	0,30	1,20	195	0,27	53,60
20/11/2023	Venta según factura N° 001-002-000004066				2	0,27	0,55	193	0,27	53,05
TOTAL		49	0,20	9,80	6	0,57	1,75	193	0,27	53,05

PERFILES CATACOCHA										
ARTÍCULO: Lija De Agua #80		Kardex		EXISTENCIA MÁXIMA: 400,00						
MÉTODO: Promedio Ponderado				EXISTENCIA MÍNIMA: 1,00						
CÓDIGO: LI1001				MEDIDA: Unidades						
FECHA	DETALLE	ENTRADAS			SALIDAS			EXISTENCIAS		
		Cantidad	Valor Unitario	Valor Total	Cantidad	Valor Unitario	Valor Total	Cantidad	Valor Unitario	Valor Total
1/10/2023	Inventario inicial							150	0,40	60,00
27/10/2023	Venta según factura N° 001-002-000003861				1	2,00	2,00	44	2,00	88,00
TOTAL		-	-	-	1	2,00	2,00	44	2,00	88,00

PERFILES CATACOCHA										
ARTÍCULO: Lija Metal 36 Abracol		Kardex		EXISTENCIA MÁXIMA: 400,00						
MÉTODO: Promedio Ponderado				EXISTENCIA MÍNIMA: 1,00						
CÓDIGO: LI1002				MEDIDA: Unidades						
FECHA	DETALLE	ENTRADAS			SALIDAS			EXISTENCIAS		
		Cantidad	Valor Unitario	Valor Total	Cantidad	Valor Unitario	Valor Total	Cantidad	Valor Unitario	Valor Total
1/10/2023	Inventario inicial							32	0,54	17,28
17/10/2023	Venta según factura N° 001-002-000003732				4	0,54	2,16	28	0,54	15,12
1/11/2023	Venta según factura N° 001-002-000003897				2	0,54	1,08	26	0,54	14,04
8/11/2023	Venta según factura N° 001-002-000003963				3	0,54	1,62	23	0,54	12,42
TOTAL		-	-	-	9	1,62	4,86	23	0,54	12,42

PERFILES CATACOCHA										
ARTÍCULO: Lija Fandeli 180		Kardex		EXISTENCIA MÁXIMA: 400,00						
MÉTODO: Promedio Ponderado				EXISTENCIA MÍNIMA: 1,00						
CÓDIGO: LI2002				MEDIDA: Unidades						
FECHA	DETALLE	ENTRADAS			SALIDAS			EXISTENCIAS		
		Cantidad	Valor Unitario	Valor Total	Cantidad	Valor Unitario	Valor Total	Cantidad	Valor Unitario	Valor Total
1/10/2023	Inventario inicial							146	0,40	58,40
20/11/2023	Venta según factura N° 001-002-000004066				2	0,40	0,80	144	0,40	57,60
TOTAL		-	-	-	2	0,40	0,80	144	0,40	57,60

PERFILES CATACOCHA										
ARTÍCULO: Lija Fandeli D/Agua #360		Kardex		EXISTENCIA MÁXIMA: 400,00						
MÉTODO: Promedio Ponderado				EXISTENCIA MÍNIMA: 1,00						
CÓDIGO: LI3003				MEDIDA: Unidades						
FECHA	DETALLE	ENTRADAS			SALIDAS			EXISTENCIAS		
		Cantidad	Valor Unitario	Valor Total	Cantidad	Valor Unitario	Valor Total	Cantidad	Valor Unitario	Valor Total
1/10/2023	Inventario inicial							200	0,40	80,00
1/11/2023	Venta según factura N°001-002-000003897				4	0,40	1,60	196	0,40	78,40
16/11/2023	Venta según factura N°001-002-000004028				1	0,40	0,40	195	0,40	78,00
TOTAL		-	-	-	5	0,80	2,00	195	0,40	78,00

PERFILES CATACOCHA										
ARTÍCULO: Liquido de Freno wagner 80oz		Kardex		EXISTENCIA MÁXIMA: 400,00						
MÉTODO: Promedio Ponderado				EXISTENCIA MÍNIMA: 1,00						
CÓDIGO: LIQ101				MEDIDA: Unidades						
FECHA	DETALLE	ENTRADAS			SALIDAS			EXISTENCIAS		
		Cantidad	Valor Unitario	Valor Total	Cantidad	Valor Unitario	Valor Total	Cantidad	Valor Unitario	Valor Total
1/10/2023	Inventario inicial							4	4,00	16,00
20/10/2023	Venta según factura N° 001-002-000003790				2	4,00	8,00	2	4,00	8,00
TOTAL		-	-	-	2	4,00	8,00	2	4,00	8,00

PERFILES CATACOCHA										
ARTÍCULO: Liston		Kardex		EXISTENCIA MÁXIMA: 400						
MÉTODO: Promedio Ponderado				EXISTENCIA MÍNIMA: 1,00						
CÓDIGO: List001				MEDIDA: Unidades						
FECHA	DETALLE	ENTRADAS			SALIDAS			EXISTENCIAS		
		Cantidad	Valor Unitario	Valor Total	Cantidad	Valor Unitario	Valor Total	Cantidad	Valor Unitario	Valor Total
1/10/2023	Inventario inicial							400	1,60	640,00
1/10/2023	Venta según factura N° 001-002-000003520				3	1,60	4,80	397	1,60	635,20
9/10/2023	Venta según factura N° 001-002-000003624				7	1,60	11,20	390	1,60	624,00
10/10/2023	Venta según factura N° 001-002-000003631				3	1,60	4,80	387	1,60	619,20
10/10/2023	Venta según factura N° 001-002-000003636				4	1,60	6,40	383	1,60	612,80
19/10/2023	Venta según factura N° 001-002-000003771				6	1,60	9,60	377	1,60	603,20
20/10/2023	Venta según factura N° 001-002-000003789				2	1,60	3,20	375	1,60	600,00
20/10/2023	Venta según factura N° 001-002-000003790				8	1,60	12,80	367	1,60	587,20
25/10/2023	Venta según factura N° 001-002-000003817				4	1,60	6,40	363	1,60	580,80
7/11/2023	Venta según factura N° 001-002-000003941				6	1,60	9,60	357	1,60	571,20
11/11/2023	Venta según factura N° 001-002-000003982				4	1,60	6,40	353	1,60	564,80
18/11/2023	Venta según factura N° 001-002-000004056				2	1,60	3,20	351	1,60	561,60
24/11/2023	Venta según factura N° 001-002-000004109				2	1,60	3,20	349	1,60	558,40
25/11/2023	Venta según factura N° 001-002-000004119				5	1,60	8,00	344	1,60	550,40
30/11/2023	Venta según factura N°001-002-000004164				2	1,60	3,20	342	1,60	547,20
2/12/2023	Venta según factura N°001-002-000004187				3	1,60	4,80	339	1,60	542,40
4/12/2023	Venta según factura N°001-002-000004195				5	1,60	8,00	334	1,60	534,40
TOTAL		-	-	-	66	25,60	105,60	334	1,60	534,40

PERFILES CATACOCHA										
ARTÍCULO: Lona Especial 3.80 X 100		Kardex		EXISTENCIA MÁXIMA: 400,00						
MÉTODO: Promedio Ponderado				EXISTENCIA MÍNIMA: 1,00						
CÓDIGO: LON101				MEDIDA: Unidades						
FECHA	DETALLE	ENTRADAS			SALIDAS			EXISTENCIAS		
		Cantidad	Valor Unitario	Valor Total	Cantidad	Valor Unitario	Valor Total	Cantidad	Valor Unitario	Valor Total
1/10/2023	Inventario inicial							100	1,80	180,00
1/11/2023	Venta según factura N° 001-002-000003901				7	1,80	12,60	93	1,80	167,40
TOTAL		-	-	-	7	1,80	12,60	93	1,80	167,40

PERFILES CATACOCHA										
ARTÍCULO: Lustre #5		Kardex		EXISTENCIA MÁXIMA: 400,00						
MÉTODO: Promedio Ponderado				EXISTENCIA MÍNIMA: 1,00						
CÓDIGO: LUS101				MEDIDA: Unidades						
FECHA	DETALLE	ENTRADAS			SALIDAS			EXISTENCIAS		
		Cantidad	Valor Unitario	Valor Total	Cantidad	Valor Unitario	Valor Total	Cantidad	Valor Unitario	Valor Total
1/10/2023	Inventario inicial							300	0,35	105,00
5/10/2023	Venta según factura N° 001-002-000003569				3	0,35	1,05	297	0,35	103,95
20/10/2023	Venta según factura N° 001-002-000003790				2	0,35	0,70	295	0,35	103,25
14/11/2023	Venta según factura N° 001-002-000004009				4	0,35	1,40	291	0,35	101,85
29/12/2023	Venta según factura N°001-002-000004342				1	0,35	0,35	290	0,35	101,50
TOTAL		-	-	-	10	1,40	3,50	290	0,35	101,50

PERFILES CATACOCHA										
ARTÍCULO: Lustre #6		Kardex		EXISTENCIA MÁXIMA: 400,00						
MÉTODO: Promedio Ponderado				EXISTENCIA MÍNIMA: 1,00						
CÓDIGO: LUS102				MEDIDA: Unidades						
FECHA	DETALLE	ENTRADAS			SALIDAS			EXISTENCIAS		
		Cantidad	Valor Unitario	Valor Total	Cantidad	Valor Unitario	Valor Total	Cantidad	Valor Unitario	Valor Total
1/10/2023	Inventario inicial							300	0,22	66,00
20/11/2023	Venta según factura N° 001-002-000004066				1	0,22	0,22	299	0,22	65,78
TOTAL		-	-	-	1	0,22	0,22	#¡REF!		#¡REF!

PERFILES CATACOCHA										
ARTÍCULO: Malla Electro D= 3.5 15x15		Kardex		EXISTENCIA MÁXIMA: 400,00						
MÉTODO: Promedio Ponderado				EXISTENCIA MÍNIMA: 1,00						
CÓDIGO: MAL201				MEDIDA: Unidades						
FECHA	DETALLE	ENTRADAS			SALIDAS			EXISTENCIAS		
		Cantidad	Valor Unitario	Valor Total	Cantidad	Valor Unitario	Valor Total	Cantidad	Valor Unitario	Valor Total
1/10/2023	Inventario inicial							12	18,20	218,40
3/10/2023	Venta según factura N° 001-002-000003547				3	18,20	54,60	9	18,20	163,80
23/11/2023	Venta según factura N° 001-002-000004095				8	18,20	145,60	1	18,20	18,20
TOTAL		-	-	-	11	36,40	200,20	1	18,20	18,20

PERFILES CATACOCHA										
ARTÍCULO: Malla Electro D= 4.5 15x15		Kardex		EXISTENCIA MÁXIMA: 400,00						
MÉTODO: Promedio Ponderado				EXISTENCIA MÍNIMA: 1,00						
CÓDIGO: MAL202				MEDIDA: Unidades						
FECHA	DETALLE	ENTRADAS			SALIDAS			EXISTENCIAS		
		Cantidad	Valor Unitario	Valor Total	Cantidad	Valor Unitario	Valor Total	Cantidad	Valor Unitario	Valor Total
1/10/2023	Inventario inicial							24	25,32	607,68
16/10/2023	Venta según factura N° 001-002-000003724				1	25,32	25,32	23	25,32	582,36
20/10/2023	Venta según factura N° 001-002-000003786				1	25,32	25,32	22	25,32	557,04
1/11/2023	Venta según factura N°001-002-000003897				2	25,32	50,64	20	25,32	506,40
21/11/2023	Venta según factura N° 001-002-000004081				2	25,32	50,64	18	25,32	455,76
9/12/2023	Venta según factura N°001-002-000004247				1	25,32	25,32	17	25,32	430,44
10/12/2023	Venta según factura N°001-002-000004250				3	25,32	75,96	14	25,32	354,48
TOTAL		-	-	-	10	151,92	253,20	14		354,48

PERFILES CATACOCHA										
ARTÍCULO: Malla Electro D= 5.5 15x15		Kardex		EXISTENCIA MÁXIMA: 400,00						
MÉTODO: Promedio Ponderado				EXISTENCIA MÍNIMA: 1,00						
CÓDIGO: MAL203				MEDIDA: Unidades						
FECHA	DETALLE	ENTRADAS			SALIDAS			EXISTENCIAS		
		Cantidad	Valor Unitario	Valor Total	Cantidad	Valor Unitario	Valor Total	Cantidad	Valor Unitario	Valor Total
1/10/2023	Inventario inicial							3	41,03	123,09
10/10/2023	Venta según factura N° 001-002-000003654				1	41,03	41,03	2	41,03	82,06
12/10/2023	Venta según factura N° 001-002-000003675				5	41,03	205,15	-3	41,03	-123,09
TOTAL		-	-	-	6	82,06	246,18	-3	41,03	-123,09

PERFILES CATACOCHA										
ARTÍCULO: Malla Electro 15x15X6		Kardex		EXISTENCIA MÁXIMA: 400,00						
MÉTODO: Promedio Ponderado				EXISTENCIA MÍNIMA: 1,00						
CÓDIGO: MAL2022				MEDIDA: Unidades						
FECHA	DETALLE	ENTRADAS			SALIDAS			EXISTENCIAS		
		Cantidad	Valor Unitario	Valor Total	Cantidad	Valor Unitario	Valor Total	Cantidad	Valor Unitario	Valor Total
1/10/2023	Inventario inicial							3	38,22	114,66
10/10/2023	Venta según factura N° 001-002-000003636				1	38,22	38,22	2	38,22	76,44
7/12/2023	Venta según factura N°001-002-000004220				2	38,22	76,44	0	0,00!	0,00
TOTAL		-	-	-	3	76,44	114,66	0,00		0,00

PERFILES CATACOCHA										
ARTÍCULO: Id Malla Hexagonal 5/8 30/150 X Metro		Kardex			EXISTENCIA MÁXIMA: 400,00					
MÉTODO: Promedio Ponderado					EXISTENCIA MÍNIMA: 1,00					
CÓDIGO: MAL2020					MEDIDA: Unidades					
FECHA	DETALLE	ENTRADAS			SALIDAS			EXISTENCIAS		
		Cantidad	Valor Unitario	Valor Total	Cantidad	Valor Unitario	Valor Total	Cantidad	Valor Unitario	Valor Total
1/10/2023	Inventario inicial							6	8,01	48,06
24/11/2023	Venta según factura N° 001-002-000004105				4	8,01	32,04	2	8,01	16,02
TOTAL		-	-	-	4	8,01	32,04	2	8,01	16,02

PERFILES CATACOCHA										
ARTÍCULO: Malla Electro Centur 2" 1/2X1,5x metro		Kardex			EXISTENCIA MÁXIMA: 400,00					
MÉTODO: Promedio Ponderado					EXISTENCIA MÍNIMA: 1,00					
CÓDIGO: MAL2023					MEDIDA: Unidades					
FECHA	DETALLE	ENTRADAS			SALIDAS			EXISTENCIAS		
		Cantidad	Valor Unitario	Valor Total	Cantidad	Valor Unitario	Valor Total	Cantidad	Valor Unitario	Valor Total
1/10/2023	Inventario inicial							25	6,54	163,50
13/10/2023	Venta según factura N° 001-002-000003700				20	6,54	130,80	5	6,54	32,70
26/10/2023	Venta según factura N° 001-002-000003842				1,5	6,54	9,81	3,5	6,54	22,89
TOTAL		-	-	-	21,5	13,08	140,61	3,5	6,54	22,89

PERFILES CATACOCHA										
ARTÍCULO: Malla cerramiento 50/12 20x200		Kardex			EXISTENCIA MÁXIMA: 400,00					
MÉTODO: Promedio Ponderado					EXISTENCIA MÍNIMA: 1,00					
CÓDIGO: MAL202					MEDIDA: Unidades					
FECHA	DETALLE	ENTRADAS			SALIDAS			EXISTENCIAS		
		Cantidad	Valor Unitario	Valor Total	Cantidad	Valor Unitario	Valor Total	Cantidad	Valor Unitario	Valor Total
1/10/2023	Inventario inicial							5	2,47	12,34
9/10/2023	Venta según factura N° 001-002-000003622				0,54	2,47	1,33	4,46	2,47	11,01
TOTAL		-	-	-	0,54	2,47	1,33	4,46	2,47	11,01

PERFILES CATACOCHA										
ARTÍCULO: Malla Geo Membrana 3.95mx 100m Tgsg15-					Kardex					
MÉTODO: Promedio Ponderado					EXISTENCIA MÁXIMA:		400,00			
CÓDIGO: MAL203					EXISTENCIA MÍNIMA:		1,00			
					MEDIDA:		Unidades			
FECHA	DETALLE	ENTRADAS			SALIDAS			EXISTENCIAS		
		Cantidad	Valor Unitario	Valor Total	Cantidad	Valor Unitario	Valor Total	Cantidad	Valor Unitario	Valor Total
1/10/2023	Inventario inicial							83	2,00	166,00
	TOTAL	-	-	-	0	-	-	83	2,00	166,00

PERFILES CATACOCHA										
ARTÍCULO: Mal Melamina blanco 2c 2.15x2.44 15mm					Kardex					
MÉTODO: Promedio Ponderado					EXISTENCIA MÁXIMA:		400,00			
CÓDIGO: MAL204					EXISTENCIA MÍNIMA:		1,00			
					MEDIDA:		Unidades			
FECHA	DETALLE	ENTRADAS			SALIDAS			EXISTENCIAS		
		Cantidad	Valor Unitario	Valor Total	Cantidad	Valor Unitario	Valor Total	Cantidad	Valor Unitario	Valor Total
1/10/2023	Inventario inicial							30	48,00	1.440,00
12/12/2023	Venta según factura N°001-002-000004271				1	48,00	48,00	29,00	48,00	1.392,00
14/12/2023	Venta según factura N°001-002-000004279				1	48,00	48,00	28,00	48,00	1.344,00
	TOTAL	-	-	-	2	96,00	96,00	28,00	48,00	1.344,00

PERFILES CATACOCHA										
ARTÍCULO: Malla Gallonera 25x30 2x150					Kardex					
MÉTODO: Promedio Ponderado					EXISTENCIA MÁXIMA:		400,00			
CÓDIGO: MAL205					EXISTENCIA MÍNIMA:		1,00			
					MEDIDA:		Unidades			
FECHA	DETALLE	ENTRADAS			SALIDAS			EXISTENCIAS		
		Cantidad	Valor Unitario	Valor Total	Cantidad	Valor Unitario	Valor Total	Cantidad	Valor Unitario	Valor Total
1/10/2023	Inventario inicial							10	92,00	920,00
27/11/2023	Venta según factura N°001-002-000004125				3	92,00	276,00	7	92,00	644,00
	TOTAL	-	-	-	3	92,00	276,00	7	92,00	644,00

PERFILES CATACOCHA										
ARTÍCULO: Malla cernir arena				Kardex						
MÉTODO: Promedio Ponderado				EXISTENCIA MÁXIMA:		400,00				
CÓDIGO: MAL402				EXISTENCIA MÍNIMA:		1,00				
				MEDIDA:		Unidades				
FECHA	DETALLE	ENTRADAS			SALIDAS			EXISTENCIAS		
		Cantidad	Valor Unitario	Valor Total	Cantidad	Valor Unitario	Valor Total	Cantidad	Valor Unitario	Valor Total
1/10/2023	Inventario inicial							10	1,75	17,50
12/10/2023	Venta según factura N° 001-002-000003674				1	1,75	1,75	9	1,75	15,75
26/10/2023	Venta según factura N° 001-002-000003850				1	1,75	1,75	8	1,75	14,00
1/11/2023	Venta según factura N° 001-002-000003899				1	1,75	1,75	7	1,75	12,25
16/11/2023	Venta según factura N° 001-002-000004029				1	1,75	1,75	6	1,75	10,50
2/12/2023	Venta según factura N°001-002-000004187				4	1,75	7,00	2	1,75	3,50
TOTAL		-	-	-	8	8,75	14,00	2	1,75	3,50

PERFILES CATACOCHA										
ARTÍCULO: Malla Hexagonal 3/4x 1 Metro Jem X 30				Kardex						
MÉTODO: Promedio Ponderado				EXISTENCIA MÁXIMA:		400,00				
CÓDIGO: MAL2021				EXISTENCIA MÍNIMA:		1,00				
				MEDIDA:		Unidades				
FECHA	DETALLE	ENTRADAS			SALIDAS			EXISTENCIAS		
		Cantidad	Valor Unitario	Valor Total	Cantidad	Valor Unitario	Valor Total	Cantidad	Valor Unitario	Valor Total
1/10/2023	Inventario inicial							250	0,75	187,50
7/11/2023	Venta según factura N° 001-002-000003938				30	0,75	22,50	220	0,75	165,00
TOTAL		-	-	-	30	0,75	22,50	220	0,75	165,00

PERFILES CATACOCHA										
ARTÍCULO: Malla Hexagonal Jem 3/4 1.5mts X 30				Kardex						
MÉTODO: Promedio Ponderado				EXISTENCIA MÁXIMA:		400,00				
CÓDIGO: MAL403				EXISTENCIA MÍNIMA:		1,00				
				MEDIDA:		Unidades				
FECHA	DETALLE	ENTRADAS			SALIDAS			EXISTENCIAS		
		Cantidad	Valor Unitario	Valor Total	Cantidad	Valor Unitario	Valor Total	Cantidad	Valor Unitario	Valor Total
1/10/2023	Inventario inicial							125	0,75	93,75
26/10/2023	Venta según factura N° 001-002-000003837				9	0,75	6,75	116	0,75	87,00
TOTAL		-	-	-	9	0,75	6,75	116	0,75	87,00

PERFILES CATACOCHA										
ARTÍCULO: Malla P/Tumbado				Kardex						
MÉTODO: Promedio Ponderado				EXISTENCIA MÁXIMA:		400,00				
CÓDIGO: MAL404				EXISTENCIA MÍNIMA:		1,00				
				MEDIDA:		Unidades				
FECHA	DETALLE	ENTRADAS			SALIDAS			EXISTENCIAS		
		Cantidad	Valor Unitario	Valor Total	Cantidad	Valor Unitario	Valor Total	Cantidad	Valor Unitario	Valor Total
1/10/2023	Inventario inicial							6	16,45	98,70
17/11/2023	Venta según factura N° 001-002-000004045				0,05	16,45	0,82	5,95	16,45	97,88
1/12/2023	Compra según factura N°001-101-000000401	3,00	25,00	75,00				8,95	19,32	172,88
TOTAL		3,00	25,00	75,00	0,05	16,45	0,82	8,95	19,32	172,88

PERFILES CATACOCHA										
ARTÍCULO: Malla P/Tumbado				Kardex						
MÉTODO: Promedio Ponderado				EXISTENCIA MÁXIMA:		400,00				
CÓDIGO: METR04				EXISTENCIA MÍNIMA:		1,00				
				MEDIDA:		Unidades				
FECHA	DETALLE	ENTRADAS			SALIDAS			EXISTENCIAS		
		Cantidad	Valor Unitario	Valor Total	Cantidad	Valor Unitario	Valor Total	Cantidad	Valor Unitario	Valor Total
1/10/2023	Inventario inicial							6	16,45	98,70
10/12/2023	Venta según factura N°001-002-000004250				1	16,45	16,45	5	16,45	82,25
TOTAL		-	-	-	1	16,45	16,45	5	16,45	82,25

PERFILES CATACOCHA										
ARTÍCULO: Ma. Novalosa 3mtrs				Kardex						
MÉTODO: Promedio Ponderado				EXISTENCIA MÁXIMA:		400,00				
CÓDIGO: MAN199				EXISTENCIA MÍNIMA:		1,00				
				MEDIDA:		Unidades				
FECHA	DETALLE	ENTRADAS			SALIDAS			EXISTENCIAS		
		Cantidad	Valor Unitario	Valor Total	Cantidad	Valor Unitario	Valor Total	Cantidad	Valor Unitario	Valor Total
1/10/2023	Inventario inicial							20	31,00	620,00
4/12/2023	Venta según factura N°001-002-000004202				3	31,00	93,00	17,00	31,00	527,00
TOTAL		-	-	-	3	31,00	93,00	17,00	31,00	527,00

PERFILES CATACOCHA										
ARTÍCULO: Manguera Punto Verde 1" X100 De Riego		Kardex		EXISTENCIA MÁXIMA: 400,00						
MÉTODO: Promedio Ponderado				EXISTENCIA MÍNIMA: 1,00						
CÓDIGO: MAN200				MEDIDA: Unidades						
FECHA	DETALLE	ENTRADAS			SALIDAS			EXISTENCIAS		
		Cantidad	Valor Unitario	Valor Total	Cantidad	Valor Unitario	Valor Total	Cantidad	Valor Unitario	Valor Total
1/10/2023	Inventario inicial							7	32,24	225,68
11/11/2023	Venta según factura N° 001-002-000003995				1	32,24	32,24	6	32,24	193,44
30/12/2023	Venta según factura N°001-002-000004344				0,12	32,24	3,87	5,88	32,24	189,57
TOTAL		-	-	-	1,12	64,48	36,11	5,88	32,24	189,57

PERFILES CATACOCHA										
ARTÍCULO: Manguera Punto Verde 1/2 X100 De Riego		Kardex		EXISTENCIA MÁXIMA: 400,00						
MÉTODO: Promedio Ponderado				EXISTENCIA MÍNIMA: 1,00						
CÓDIGO: MAN201				MEDIDA: Unidades						
FECHA	DETALLE	ENTRADAS			SALIDAS			EXISTENCIAS		
		Cantidad	Valor Unitario	Valor Total	Cantidad	Valor Unitario	Valor Total	Cantidad	Valor Unitario	Valor Total
1/10/2023	Inventario inicial							12	15,12	181,44
7/11/2023	Venta según factura N° 001-002-000003817				0,2	15,12	3,02	11,8	15,12	178,42
TOTAL		-	-	-	0,2	15,12	3,02	11,8	15,12	178,42

PERFILES CATACOCHA										
ARTÍCULO: Ma. Novalosa 6mtrs X0.65		Kardex		EXISTENCIA MÁXIMA: 400,00						
MÉTODO: Promedio Ponderado				EXISTENCIA MÍNIMA: 1,00						
CÓDIGO: MAN202				MEDIDA: Unidades						
FECHA	DETALLE	ENTRADAS			SALIDAS			EXISTENCIAS		
		Cantidad	Valor Unitario	Valor Total	Cantidad	Valor Unitario	Valor Total	Cantidad	Valor Unitario	Valor Total
1/10/2023	Inventario inicial							30	60,00	1.800,00
4/12/2023	Venta según factura N°001-002-000004202				3	60,00	180,00	27,00	60,00	1.620,00
7/12/2023	Venta según factura N°001-002-000004220				5	60,00	300,00	22,00	60,00	1.320,00
TOTAL		-	-	-	8	120,00	480,00	22,00	60,00	1.320,00

PERFILES CATACOCHA										
ARTÍCULO: Manguera anillada 100mtrs 1/2 negra					Kardex					
MÉTODO: Promedio Ponderado					EXISTENCIA MÁXIMA:		400,00			
CÓDIGO: MAN304					EXISTENCIA MÍNIMA:		1,00			
					MEDIDA:		Unidades			
FECHA	DETALLE	ENTRADAS			SALIDAS			EXISTENCIAS		
		Cantidad	Valor Unitario	Valor Total	Cantidad	Valor Unitario	Valor Total	Cantidad	Valor Unitario	Valor Total
1/10/2023	Inventario inicial							16	9,85	157,60
25/10/2023	Venta según factura N° 001-002-000003817				0,05	9,85	0,49	15,95	9,85	157,11
TOTAL		-	-	-	0,05	9,85	0,49	15,95	9,85	157,11

PERFILES CATACOCHA										
ARTÍCULO: Manguera 1/2 P/Verde					Kardex					
MÉTODO: Promedio Ponderado					EXISTENCIA MÁXIMA:		400,00			
CÓDIGO: METR01					EXISTENCIA MÍNIMA:		1,00			
					MEDIDA:		Unidades			
FECHA	DETALLE	ENTRADAS			SALIDAS			EXISTENCIAS		
		Cantidad	Valor Unitario	Valor Total	Cantidad	Valor Unitario	Valor Total	Cantidad	Valor Unitario	Valor Total
1/10/2023	Inventario inicial							5	22,32	111,60
25/11/2023	Venta según factura N° 001-002-000004113				0,1	22,32	2,23	4,9	22,32	109,37
4/12/2023	Venta según factura N° 001-002-000004207				0,35	22,32	7,81	4,55	22,32	101,56
TOTAL		-	-	-	0,45	44,64	10,04	4,55	22,32	101,56

PERFILES CATACOCHA										
ARTÍCULO: Manguera 3/4 P/ Roja					Kardex					
MÉTODO: Promedio Ponderado					EXISTENCIA MÁXIMA:		400,00			
CÓDIGO: METR02					EXISTENCIA MÍNIMA:		1,00			
					MEDIDA:		Unidades			
FECHA	DETALLE	ENTRADAS			SALIDAS			EXISTENCIAS		
		Cantidad	Valor Unitario	Valor Total	Cantidad	Valor Unitario	Valor Total	Cantidad	Valor Unitario	Valor Total
1/10/2023	Inventario inicial							10	22,32	223,20
16/10/2023	Venta según factura N° 001-002-000003706				1	22,32	22,32	9	22,32	200,88
20/10/2023	Venta según factura N° 001-002-000003790				0,2	22,32	4,46	8,8	22,32	196,42
TOTAL		-	-	-	1,2	44,64	26,78	8,8	22,32	196,42

PERFILES CATACOCHA										
ARTÍCULO: Manguera Jardin 1/2 Brasil Amari/Verde		Kardex			EXISTENCIA MÁXIMA: 400,00					
MÉTODO: Promedio Ponderado					EXISTENCIA MÍNIMA: 1,00					
CÓDIGO: METR04					MEDIDA: Unidades					
FECHA	DETALLE	ENTRADAS			SALIDAS			EXISTENCIAS		
		Cantidad	Valor Unitario	Valor Total	Cantidad	Valor Unitario	Valor Total	Cantidad	Valor Unitario	Valor Total
1/10/2023	Inventario inicial							20	0,40	8,00
25/10/2023	Venta según factura N° 001-002-000003833				5	0,40	2,00	15	0,40	6,00
27/12/2023	Venta según factura N°001-002-000004323				12	0,40	4,80	3	0,40	1,20
TOTAL		-	-	-	17	0,80	6,80	3	0,40	1,20

PERFILES CATACOCHA										
ARTÍCULO: Martillo De Uña Cara Tipo Britanica Total 27mm		Kardex			EXISTENCIA MÁXIMA: 400,00					
MÉTODO: Promedio Ponderado					EXISTENCIA MÍNIMA: 1,00					
CÓDIGO: MAR101					MEDIDA: Unidades					
FECHA	DETALLE	ENTRADAS			SALIDAS			EXISTENCIAS		
		Cantidad	Valor Unitario	Valor Total	Cantidad	Valor Unitario	Valor Total	Cantidad	Valor Unitario	Valor Total
1/10/2023	Inventario inicial							6	5,00	30,00
25/10/2023	Venta según factura N° 001-002-000003822				1	5,00	5,00	5	5,00	25,00
TOTAL		-	-	-	1	5,00	5,00	5	5,00	25,00

PERFILES CATACOCHA										
ARTÍCULO: Ma. Pambil		Kardex			EXISTENCIA MÁXIMA: 400,00					
MÉTODO: Promedio Ponderado					EXISTENCIA MÍNIMA: 1,00					
CÓDIGO: MATR01					MEDIDA: Unidades					
FECHA	DETALLE	ENTRADAS			SALIDAS			EXISTENCIAS		
		Cantidad	Valor Unitario	Valor Total	Cantidad	Valor Unitario	Valor Total	Cantidad	Valor Unitario	Valor Total
1/10/2023	Inventario inicial							50	1,55	77,50
4/12/2023	Venta según factura N° 001-002-000004196				20	1,55	31,00	30,00	1,55	46,50
TOTAL		-	-	-	20	1,55	31,00	30,00	1,55	46,50

PERFILES CATACOCHA										
Kardex										
ARTÍCULO:		Manguera De Abasto			EXISTENCIA MÁXIMA:		400,00			
MÉTODO:		Promedio Ponderado			EXISTENCIA MÍNIMA:		1,00			
CÓDIGO:		MAN305			MEDIDA:		Unidades			
FECHA	DETALLE	ENTRADAS			SALIDAS			EXISTENCIAS		
		Cantidad	Valor Unitario	Valor Total	Cantidad	Valor Unitario	Valor Total	Cantidad	Valor Unitario	Valor Total
1/10/2023	Inventario inicial							10	3,00	30,00
2/10/2023	Venta según factura N° 001-002-000003537				2	3,00	6,00	8	3,00	24,00
25/10/2023	Venta según factura N° 001-002-000003824				1	3,00	3,00	7	3,00	21,00
TOTAL		-	-	-	3	6,00	9,00	7	3,00	21,00

PERFILES CATACOCHA										
Kardex										
ARTÍCULO:		Metro Manguera 3/4 Tejida verde X100 riego			EXISTENCIA MÁXIMA:		400,00			
MÉTODO:		Promedio Ponderado			EXISTENCIA MÍNIMA:		1,00			
CÓDIGO:		METR03			MEDIDA:		Unidades			
FECHA	DETALLE	ENTRADAS			SALIDAS			EXISTENCIAS		
		Cantidad	Valor Unitario	Valor Total	Cantidad	Valor Unitario	Valor Total	Cantidad	Valor Unitario	Valor Total
1/10/2023	Inventario inicial							16	33,00	528,00
16/10/2023	Venta según factura N° 001-002-000003715				8	33,00	264,00	8	33,00	264,00
TOTAL		-	-	-	8	33,00	264,00	8	33,00	264,00

PERFILES CATACOCHA										
Kardex										
ARTÍCULO:		Multi Primer Gris Lt			EXISTENCIA MÁXIMA:		400,00			
MÉTODO:		Promedio Ponderado			EXISTENCIA MÍNIMA:		1,00			
CÓDIGO:		MULTI101			MEDIDA:		Unidades			
FECHA	DETALLE	ENTRADAS			SALIDAS			EXISTENCIAS		
		Cantidad	Valor Unitario	Valor Total	Cantidad	Valor Unitario	Valor Total	Cantidad	Valor Unitario	Valor Total
1/10/2023	Inventario inicial							24	5,68	136,32
6/10/2023	Venta según factura N° 001-002-000003587				1	5,68	5,68	23	5,68	130,64
11/10/2023	Venta según factura N° 001-002-000003656				2	5,68	11,36	21	5,68	119,28
24/11/2023	Venta según factura N° 001-002-000004105				1	5,68	5,68	20	5,68	113,60
14/12/2023	Venta según factura N°001-002-000004278				1	5,68	5,68	19	5,68	107,92
TOTAL		-	-	-	5	22,72	28,40	19	5,68	107,92

PERFILES CATACOCHA										
Kardex										
ARTÍCULO:		Negro bri anti 600b			EXISTENCIA MÁXIMA:		400,00			
MÉTODO:		Promedio Ponderado			EXISTENCIA MÍNIMA:		1,00			
CÓDIGO:		NEG101			MEDIDA:		Unidades			
FECHA	DETALLE	ENTRADAS			SALIDAS			EXISTENCIAS		
		Cantidad	Valor Unitario	Valor Total	Cantidad	Valor Unitario	Valor Total	Cantidad	Valor Unitario	Valor Total
1/10/2023	Inventario inicial							13	5,00	65,00
11/10/2023	Venta según factura N° 001-002-000003656				1	5,00	5,00	12	5,00	60,00
TOTAL		-	-	-	1	5,00	5,00	12	5,00	60,00

PERFILES CATACOCHA										
Kardex										
ARTÍCULO:		Negro mate unidas galon 101A			EXISTENCIA MÁXIMA:		400,00			
MÉTODO:		Promedio Ponderado			EXISTENCIA MÍNIMA:		1,00			
CÓDIGO:		NEG102			MEDIDA:		Unidades			
FECHA	DETALLE	ENTRADAS			SALIDAS			EXISTENCIAS		
		Cantidad	Valor Unitario	Valor Total	Cantidad	Valor Unitario	Valor Total	Cantidad	Valor Unitario	Valor Total
1/10/2023	Inventario inicial							12	16,25	195,00
11/10/2023	Venta según factura N° 001-002-000003807				1	16,25	16,25	11	16,25	178,75
21/11/2023	Venta según factura N° 001-002-000004082				2	16,25	32,50	9	16,25	146,25
28/12/2023	Venta según factura N°001-002-000004328				1	16,25	16,25	8	16,25	130,00
TOTAL		-	-	-	4	48,75	65,00	8	16,25	130,00

PERFILES CATACOCHA										
Kardex										
ARTÍCULO:		Neplo Pp Roscable 1/2			EXISTENCIA MÁXIMA:		400,00			
MÉTODO:		Promedio Ponderado			EXISTENCIA MÍNIMA:		1,00			
CÓDIGO:		NE1001			MEDIDA:		Unidades			
FECHA	DETALLE	ENTRADAS			SALIDAS			EXISTENCIAS		
		Cantidad	Valor Unitario	Valor Total	Cantidad	Valor Unitario	Valor Total	Cantidad	Valor Unitario	Valor Total
1/10/2023	Inventario inicial							100	0,15	15,00
2/10/2023	Venta según factura N° 001-002-000003530				2	0,15	0,30	98	0,15	14,70
9/10/2023	Venta según factura N° 001-002-000003630				1	0,15	0,15	97	0,15	14,55
10/10/2023	Venta según factura N° 001-002-000003636				3	0,15	0,45	94	0,15	14,10
TOTAL		-	-	-	6	0,45	0,90	94	0,15	14,10

PERFILES CATACOCHA										
Kardex										
ARTÍCULO:		Neplo Rr Pp 1/2 X10cm			EXISTENCIA MÁXIMA:		400,00			
MÉTODO:		Promedio Ponderado			EXISTENCIA MÍNIMA:		1,00			
CÓDIGO:		NE1002			MEDIDA:		Unidades			
FECHA	DETALLE	ENTRADAS			SALIDAS			EXISTENCIAS		
		Cantidad	Valor Unitario	Valor Total	Cantidad	Valor Unitario	Valor Total	Cantidad	Valor Unitario	Valor Total
1/10/2023	Inventario inicial							100	0,22	22,00
9/11/2023	Venta según factura N° 001-002-000003973				10	0,22	2,20	90	0,22	19,80
29/12/2023	Venta según factura N°001-002-000004342				1	0,22	0,22	89	0,22	19,58
TOTAL		-	-	-	11	0,44	2,42	89	0,22	19,58

PERFILES CATACOCHA										
Kardex										
ARTÍCULO:		Neplo Perdido 1/2			EXISTENCIA MÁXIMA:		400,00			
MÉTODO:		Promedio Ponderado			EXISTENCIA MÍNIMA:		1,00			
CÓDIGO:		NE1003			MEDIDA:		Unidades			
FECHA	DETALLE	ENTRADAS			SALIDAS			EXISTENCIAS		
		Cantidad	Valor Unitario	Valor Total	Cantidad	Valor Unitario	Valor Total	Cantidad	Valor Unitario	Valor Total
1/10/2023	Inventario inicial							100	0,55	55,00
9/11/2023	Venta según factura N° 001-002-000003973				10	0,55	5,50	90	0,55	49,50
11/11/2023	Venta según factura N° 001-002-000003990				1	0,55	0,55	89	0,55	48,95
15/11/2023	Venta según factura N° 001-002-000004023				10	0,55	5,50	79	0,55	43,45
TOTAL		-	-	-	21	1,65	11,55	79	0,55	43,45

PERFILES CATACOCHA										
Kardex										
ARTÍCULO:		Neplo Pp Roscable 3/4 60mm			EXISTENCIA MÁXIMA:		400,00			
MÉTODO:		Promedio Ponderado			EXISTENCIA MÍNIMA:		1,00			
CÓDIGO:		NE1004			MEDIDA:		Unidades			
FECHA	DETALLE	ENTRADAS			SALIDAS			EXISTENCIAS		
		Cantidad	Valor Unitario	Valor Total	Cantidad	Valor Unitario	Valor Total	Cantidad	Valor Unitario	Valor Total
1/10/2023	Inventario inicial							150	0,75	112,50
25/10/2023	Venta según factura N° 001-002-000003817				1	0,75	0,75	149	0,75	111,75
TOTAL		-	-	-	1	0,75	0,75	149	0,75	111,75

PERFILES CATACOCHA										
Kardex										
ARTÍCULO:		Nivel et C/Cames 60cm			EXISTENCIA MÁXIMA:		400,00			
MÉTODO:		Promedio Ponderado			EXISTENCIA MÍNIMA:		1,00			
CÓDIGO:		NI101			MEDIDA:		Unidades			
FECHA	DETALLE	ENTRADAS			SALIDAS			EXISTENCIAS		
		Cantidad	Valor Unitario	Valor Total	Cantidad	Valor Unitario	Valor Total	Cantidad	Valor Unitario	Valor Total
1/10/2023	Inventario inicial							6	12,54	75,24
25/10/2023	Venta según factura N° 001-002-000003820				1	12,54	12,54	5	12,54	62,70
TOTAL		-	-	-	1	12,54	12,54	5	12,54	62,70

PERFILES CATACOCHA										
Kardex										
ARTÍCULO:		Novazinc Galv 2.4			EXISTENCIA MÁXIMA:		400,00			
MÉTODO:		Promedio Ponderado			EXISTENCIA MÍNIMA:		1,00			
CÓDIGO:		NOV102			MEDIDA:		Unidades			
FECHA	DETALLE	ENTRADAS			SALIDAS			EXISTENCIAS		
		Cantidad	Valor Unitario	Valor Total	Cantidad	Valor Unitario	Valor Total	Cantidad	Valor Unitario	Valor Total
1/10/2023	Inventario inicial							32	3,74	119,68
8/11/2023	Venta según factura N° 001-002-000003965				7	3,74	26,18	25	3,74	93,50
22/11/2023	Venta según factura N°001-002-000004086				16	3,74	59,84	9	3,74	33,66
2/12/2023	Venta según factura N°001-002-000004183				3	3,74	11,22	6	3,74	22,44
2/12/2023	Venta según factura N°001-002-000004187				3	3,74	11,22	3	3,74	11,22
TOTAL		-	-	-	29	14,96	108,46	3	3,74	11,22

PERFILES CATACOCHA										
Kardex										
ARTÍCULO:		Novazing gal v 6 mtr			EXISTENCIA MÁXIMA:		400,00			
MÉTODO:		Promedio Ponderado			EXISTENCIA MÍNIMA:		1,00			
CÓDIGO:		NOV100			MEDIDA:		Unidades			
FECHA	DETALLE	ENTRADAS			SALIDAS			EXISTENCIAS		
		Cantidad	Valor Unitario	Valor Total	Cantidad	Valor Unitario	Valor Total	Cantidad	Valor Unitario	Valor Total
1/10/2023	Inventario inicial							220	11,20	2.464,00
3/10/2023	Compra según factura N° 010-003-000005223	50,00	14,73	736,50				270	11,85	3.200,50
4/10/2023	Venta según factura N° 001-002-000003568				45	11,85	533,42	225	11,85	2.667,08
9/10/2023	Venta según factura N° 001-002-000003626				1	11,85	11,85	224	11,85	2.655,23
27/10/2023	Venta según factura N° 001-002-000003860				3	11,85	35,56	221	11,85	2.619,67
8/11/2023	Venta según factura N° 001-002-000003965				1	11,85	11,85	220	11,85	2.607,81
18/11/2023	Venta según factura N° 001-002-000004053				8	11,85	94,83	212	11,85	2.512,99

PERFILES CATACOCHA											
Kardex											
ARTÍCULO: Novazing gal v 6 mtr							EXISTENCIA MÁXIMA: 400,00				
MÉTODO: Promedio Ponderado							EXISTENCIA MÍNIMA: 1,00				
CÓDIGO: NOV100							MEDIDA: Unidades				
FECHA	DETALLE	ENTRADAS			SALIDAS			EXISTENCIAS			
		Cantidad	Valor Unitario	Valor Total	Cantidad	Valor Unitario	Valor Total	Cantidad	Valor Unitario	Valor Total	
15/12/2023	Venta según factura N°001-002-000004285				2	11,85	23,71	210	11,85	2.489,28	
26/12/2023	Venta según factura N°001-002-000004317				8	11,85	94,83	202	11,85	2.394,45	
TOTAL		50,00	14,73	736,50	68	82,98	806,05	202	11,85	2.394,45	

PERFILES CATACOCHA											
Kardex											
ARTÍCULO: Novazinc Galv 4.2							EXISTENCIA MÁXIMA: 400,00				
MÉTODO: Promedio Ponderado							EXISTENCIA MÍNIMA: 1,00				
CÓDIGO: NOV101							MEDIDA: Unidades				
FECHA	DETALLE	ENTRADAS			SALIDAS			EXISTENCIAS			
		Cantidad	Valor Unitario	Valor Total	Cantidad	Valor Unitario	Valor Total	Cantidad	Valor Unitario	Valor Total	
1/10/2023	Inventario inicial							32	6,42	205,44	
18/11/2023	Venta según factura N° 001-002-000004053				4	6,42	25,68	28	6,42	179,76	
TOTAL		-	-	-	4	6,42	25,68	28	6,42	179,76	

PERFILES CATACOCHA											
Kardex											
ARTÍCULO: Novazing gal v 3,6							EXISTENCIA MÁXIMA: 400,00				
MÉTODO: Promedio Ponderado							EXISTENCIA MÍNIMA: 1,00				
CÓDIGO: NOV103							MEDIDA: Unidades				
FECHA	DETALLE	ENTRADAS			SALIDAS			EXISTENCIAS			
		Cantidad	Valor Unitario	Valor Total	Cantidad	Valor Unitario	Valor Total	Cantidad	Valor Unitario	Valor Total	
1/10/2023	Inventario inicial							32	5,85	187,20	
3/10/2023	Compra según factura N° 010-003-000005223	25,00	8,84	221,00				57	7,16	408,20	
4/10/2023	Venta según factura N° 001-002-000003568				15	7,16	107,42	42	7,16	300,78	
9/10/2023	Venta según factura N° 001-002-000003639				7	7,16	50,13	35	7,16	250,65	
28/10/2023	Venta según factura N° 001-002-000003865				3	7,16	21,48	32	7,16	229,16	
6/11/2023	Venta según factura N° 001-002-000003928				2	7,16	14,32	30	7,16	214,84	
21/11/2023	Venta según factura N° 001-002-000004077				9	7,16	64,45	21	7,16	150,39	
7/12/2023	Venta según factura N°001-002-000004223				3	7,16	21,48	18	7,16	128,91	
28/12/2023	Venta según factura N°001-002-000004331				9	7,16	64,45	9	7,16	64,45	
TOTAL		25,00	8,84	221,00	48	50,13	343,75	9	7,16	64,45	

PERFILES CATACOCHA										
Kardex										
ARTÍCULO: Oxicorte 20x20x5							EXISTENCIA MÁXIMA: 400,00			
MÉTODO: Promedio Ponderado							EXISTENCIA MÍNIMA: 1,00			
CÓDIGO: OXIC101							MEDIDA: Unidades			
FECHA	DETALLE	ENTRADAS			SALIDAS			EXISTENCIAS		
		Cantidad	Valor Unitario	Valor Total	Cantidad	Valor Unitario	Valor Total	Cantidad	Valor Unitario	Valor Total
1/10/2023	Inventario inicial							25	4,00	100,00
8/10/2023	Venta según factura N° 001-002-000003615				2	4,00	8,00	23	4,00	92,00
6/11/2023	Venta según factura N° 001-002-000003923				6	4,00	24,00	17	4,00	68,00
TOTAL		-	-	-	8	8,00	32,00	17	4,00	68,00

PERFILES CATACOCHA										
Kardex										
ARTÍCULO: Panel 2x1 Export Cl 35 Craquelado							EXISTENCIA MÁXIMA: 400,00			
MÉTODO: Promedio Ponderado							EXISTENCIA MÍNIMA: 1,00			
CÓDIGO: PAN101							MEDIDA: Unidades			
FECHA	DETALLE	ENTRADAS			SALIDAS			EXISTENCIAS		
		Cantidad	Valor Unitario	Valor Total	Cantidad	Valor Unitario	Valor Total	Cantidad	Valor Unitario	Valor Total
1/10/2023	Inventario inicial							6	21,40	128,40
30/10/2023	Venta según factura N° 001-002-000003878				1	21,40	21,40	5	21,40	107,00
TOTAL		-	-	-	1	21,40	21,40	5	21,40	107,00

PERFILES CATACOCHA										
Kardex										
ARTÍCULO: Panel Puerta 2x1							EXISTENCIA MÁXIMA: 400,00			
MÉTODO: Promedio Ponderado							EXISTENCIA MÍNIMA: 1,00			
CÓDIGO: PAN102							MEDIDA: Unidades			
FECHA	DETALLE	ENTRADAS			SALIDAS			EXISTENCIAS		
		Cantidad	Valor Unitario	Valor Total	Cantidad	Valor Unitario	Valor Total	Cantidad	Valor Unitario	Valor Total
1/10/2023	Inventario inicial							6	21,40	128,40
6/11/2023	Venta según factura N° 001-002-000003917				2	21,40	42,80	4	21,40	85,60
8/11/2023	Venta según factura N° 001-002-000003961				1	21,40	21,40	3	21,40	64,20
24/11/2023	Venta según factura N° 001-002-000004108				1	21,40	21,40	2	21,40	42,80
30/11/2023	Venta según factura N°001-002-000004170				1	21,40	21,40	1	21,40	21,40
TOTAL		-	-	-	5	85,60	107,00	1	21,40	21,40

PERFILES CATACOCHA										
Kardex										
ARTÍCULO: Panel 2x1 Export L 44 Pupiado						EXISTENCIA MÁXIMA: 400,00				
MÉTODO: Promedio Ponderado						EXISTENCIA MÍNIMA: 1,00				
CÓDIGO: PAN103						MEDIDA: Unidades				
FECHA	DETALLE	ENTRADAS			SALIDAS			EXISTENCIAS		
		Cantidad	Valor Unitario	Valor Total	Cantidad	Valor Unitario	Valor Total	Cantidad	Valor Unitario	Valor Total
1/10/2023	Inventario inicial							6	21,40	128,40
6/11/2023	Venta según factura N° 001-002-000003922				1	21,40	21,40	5	21,40	107,00
TOTAL		-	-	-	1	21,40	21,40	5	21,40	107,00

PERFILES CATACOCHA										
Kardex										
ARTÍCULO: Plancha Galvanizada 0.4						EXISTENCIA MÁXIMA: 400,00				
MÉTODO: Promedio Ponderado						EXISTENCIA MÍNIMA: 1,00				
CÓDIGO: PLAN101						MEDIDA: Unidades				
FECHA	DETALLE	ENTRADAS			SALIDAS			EXISTENCIAS		
		Cantidad	Valor Unitario	Valor Total	Cantidad	Valor Unitario	Valor Total	Cantidad	Valor Unitario	Valor Total
1/10/2023	Inventario inicial							12	18,32	219,84
4/10/2023	Venta según factura N° 001-002-000003559				1	18,32	18,32	11	18,32	201,52
20/10/2023	Venta según factura N° 001-002-000003800				1	18,32	18,32	10	18,32	183,20
7-11-723	Venta según factura N° 001-002-000003936				1	18,32	18,32	9	18,32	164,88
TOTAL		-	-	-	3	54,96	54,96	9	18,32	164,88

PERFILES CATACOCHA										
Kardex										
ARTÍCULO: Plas vinil K30801						EXISTENCIA MÁXIMA: 400,00				
MÉTODO: Promedio Ponderado						EXISTENCIA MÍNIMA: 1,00				
CÓDIGO: PLAS101						MEDIDA: Unidades				
FECHA	DETALLE	ENTRADAS			SALIDAS			EXISTENCIAS		
		Cantidad	Valor Unitario	Valor Total	Cantidad	Valor Unitario	Valor Total	Cantidad	Valor Unitario	Valor Total
1/10/2023	Inventario inicial							54	2,54	137,16
7/10/2023	Venta según factura N° 001-002-0000030608				20	2,54	50,80	34	2,54	86,36
TOTAL		-	-	-	20	2,54	50,80	34	2,54	86,36

PERFILES CATACOCHA										
Kardex										
ARTÍCULO: Platina 1/2 x 1/8						EXISTENCIA MÁXIMA: 400,00				
MÉTODO: Promedio Ponderado						EXISTENCIA MÍNIMA: 1,00				
CÓDIGO: PLAT101						MEDIDA: Unidades				
FECHA	DETALLE	ENTRADAS			SALIDAS			EXISTENCIAS		
		Cantidad	Valor Unitario	Valor Total	Cantidad	Valor Unitario	Valor Total	Cantidad	Valor Unitario	Valor Total
1/10/2023	Inventario inicial							250	2,00	500,00
4/10/2023	Venta según factura N° 001-002-000003555				2	2,00	4,00	248	2,00	496,00
16/10/2023	Venta según factura N° 001-002-000003714				6	2,00	12,00	242	2,00	484,00
8/11/2023	Venta según factura N° 001-002-000003961				2	2,00	4,00	240	2,00	480,00
16/11/2023	Venta según factura N° 001-002-000004035				1	2,00	2,00	239	2,00	478,00
TOTAL		-	-	-	11	8,00	22,00	239	2,00	478,00

PERFILES CATACOCHA										
Kardex										
ARTÍCULO: Platina 3/4 x1/2						EXISTENCIA MÁXIMA: 400,00				
MÉTODO: Promedio Ponderado						EXISTENCIA MÍNIMA: 1,00				
CÓDIGO: PLAT102						MEDIDA: Unidades				
FECHA	DETALLE	ENTRADAS			SALIDAS			EXISTENCIAS		
		Cantidad	Valor Unitario	Valor Total	Cantidad	Valor Unitario	Valor Total	Cantidad	Valor Unitario	Valor Total
1/10/2023	Inventario inicial							112	3,00	336,00
4/10/2023	Venta según factura N° 001-002-000003559				4	3,00	12,00	108	3,00	324,00
26/10/2023	Venta según factura N° 001-002-000003836				2	3,00	6,00	106	3,00	318,00
7/11/2023	Venta según factura N° 001-002-000003936				1	3,00	3,00	105	3,00	315,00
8/11/2023	Venta según factura N° 001-002-000003961				2	3,00	6,00	103	3,00	309,00
4/12/2023	Venta según factura N° 001-002-000004190				1	3,00	3,00	102	3,00	306,00
TOTAL		-	-	-	10	15,00	30,00	102		306,00

PERFILES CATACOCHA										
Kardex										
ARTÍCULO: Platina 1 1/2 x 1/8 (40X3)						EXISTENCIA MÁXIMA: 400,00				
MÉTODO: Promedio Ponderado						EXISTENCIA MÍNIMA: 1,00				
CÓDIGO: PLAT103						MEDIDA: Unidades				
FECHA	DETALLE	ENTRADAS			SALIDAS			EXISTENCIAS		
		Cantidad	Valor Unitario	Valor Total	Cantidad	Valor Unitario	Valor Total	Cantidad	Valor Unitario	Valor Total
1/10/2023	Inventario inicial							110	9,83	1.081,30
4/10/2023	Venta según factura N° 001-002-000003555				5	9,83	49,15	105	9,83	1.032,15
7/10/2023	Compra según factura N°004-100-000024351	5,00	8,48					110	9,38	1.032,15
TOTAL		5,00	8,48	-	5	9,83	49,15	110	9,38	1.032,15

PERFILES CATACOCHA										
Kardex										
ARTÍCULO: Plancha Translucida 2,40						EXISTENCIA MÁXIMA: 400,00				
MÉTODO: Promedio Ponderado						EXISTENCIA MÍNIMA: 1,00				
CÓDIGO: PLAN102						MEDIDA: Unidades				
FECHA	DETALLE	ENTRADAS			SALIDAS			EXISTENCIAS		
		Cantidad	Valor Unitario	Valor Total	Cantidad	Valor Unitario	Valor Total	Cantidad	Valor Unitario	Valor Total
1/10/2023	Inventario inicial							24	35,55	853,20
11/10/2023	Venta según factura N° 001-002-000003657				3	35,55	106,65	21	35,55	746,55
13/10/2023	Venta según factura N° 001-002-000003710				1	35,55	35,55	20	35,55	711,00
29/11/2023	Venta según factura N°001-002-000004155				1	35,55	35,55	19	35,55	675,45
TOTAL		-	-	-	5	106,65	177,75	19	35,55	675,45

PERFILES CATACOCHA										
Kardex										
ARTÍCULO: Plancha Translucida 3						EXISTENCIA MÁXIMA: 400,00				
MÉTODO: Promedio Ponderado						EXISTENCIA MÍNIMA: 1,00				
CÓDIGO: PLAN103						MEDIDA: Unidades				
FECHA	DETALLE	ENTRADAS			SALIDAS			EXISTENCIAS		
		Cantidad	Valor Unitario	Valor Total	Cantidad	Valor Unitario	Valor Total	Cantidad	Valor Unitario	Valor Total
1/10/2023	Inventario inicial							24	27,50	660,00
28/10/2023	Venta según factura N° 001-002-000003867				1	27,50	27,50	23	27,50	632,50
TOTAL		-	-	-	1	27,50	27,50	23	27,50	632,50

PERFILES CATACOCHA										
Kardex										
ARTÍCULO: Playo Tolsen Presion P/Latero 250m						EXISTENCIA MÁXIMA: 400,00				
MÉTODO: Promedio Ponderado						EXISTENCIA MÍNIMA: 1,00				
CÓDIGO: PLAY101						MEDIDA: Unidades				
FECHA	DETALLE	ENTRADAS			SALIDAS			EXISTENCIAS		
		Cantidad	Valor Unitario	Valor Total	Cantidad	Valor Unitario	Valor Total	Cantidad	Valor Unitario	Valor Total
1/10/2023	Inventario inicial							6	6,23	37,38
22/11/2023	Venta según factura N° 001-002-000004089				1	6,23	6,23	5	6,23	31,15
TOTAL		-	-	-	1	6,23	6,23	5	6,23	31,15

PERFILES CATACOCHA										
Kardex										
ARTÍCULO: Pel plafon asierto 3/4						EXISTENCIA MÁXIMA: 400,00				
MÉTODO: Promedio Ponderado						EXISTENCIA MÍNIMA: 1,00				
CÓDIGO: PLASF99						MEDIDA: Unidades				
FECHA	DETALLE	ENTRADAS			SALIDAS			EXISTENCIAS		
		Cantidad	Valor Unitario	Valor Total	Cantidad	Valor Unitario	Valor Total	Cantidad	Valor Unitario	Valor Total
1/10/2023	Inventario inicial							10	0,12	1,20
10/10/2023	Venta según factura N° 001-002-000003652				6	0,12	0,72	4	0,12	0,48
15/11/2023	Venta según factura N° 001-002-000004017				2	0,12	0,24	2	0,12	0,24
TOTAL		-	-	-	8	0,24	0,96	2	0,12	0,24

PERFILES CATACOCHA										
Kardex										
ARTÍCULO: Pel. Soporte P/Techo 3/4" 5cm						EXISTENCIA MÁXIMA: 400,00				
MÉTODO: Promedio Ponderado						EXISTENCIA MÍNIMA: 1,00				
CÓDIGO: PLASF100						MEDIDA: Unidades				
FECHA	DETALLE	ENTRADAS			SALIDAS			EXISTENCIAS		
		Cantidad	Valor Unitario	Valor Total	Cantidad	Valor Unitario	Valor Total	Cantidad	Valor Unitario	Valor Total
1/10/2023	Inventario inicial							10	0,12	1,20
15/11/2023	Venta según factura N° 001-002-000004017				2	0,12	0,24	8	0,12	0,96
TOTAL		-	-	-	2	0,12	0,24	8	0,12	0,96

PERFILES CATACOCHA										
Kardex										
ARTÍCULO: Perfil Correa G 60X30X10 2MM						EXISTENCIA MÁXIMA: 400,00				
MÉTODO: Promedio Ponderado						EXISTENCIA MÍNIMA: 1,00				
CÓDIGO: PERF101						MEDIDA: Unidades				
FECHA	DETALLE	ENTRADAS			SALIDAS			EXISTENCIAS		
		Cantidad	Valor Unitario	Valor Total	Cantidad	Valor Unitario	Valor Total	Cantidad	Valor Unitario	Valor Total
1/10/2023	Inventario inicial							150	8,36	1.254,00
1/10/2023	Venta según factura N° 001-002-000003519				4	8,36	33,44	146	8,36	1.220,56
2/10/2023	Venta según factura N° 001-002-000003533				20	8,36	167,20	126	8,36	1.053,36
2/10/2023	Venta según factura N° 001-002-000003537				2	8,36	16,72	124	8,36	1.036,64
4/10/2023	Venta según factura N° 001-002-000003558				1	8,36	8,36	123	8,36	1.028,28
8/10/2023	Venta según factura N° 001-002-000003615				5	8,36	41,80	118	8,36	986,48
9/10/2023	Venta según factura N° 001-002-000003622				8	8,36	66,88	110	8,36	919,60
18/10/2023	Venta según factura N° 001-002-000003762				3	8,36	25,08	107	8,36	894,52
23/10/2023	Venta según factura N° 001-002-000003801				1	8,36	8,36	106	8,36	886,16

PERFILES CATACOCHA										
Kardex										
ARTÍCULO: Perfil Correa G 60X30X10 2MM						EXISTENCIA MÁXIMA: 400,00				
MÉTODO: Promedio Ponderado						EXISTENCIA MÍNIMA: 1,00				
CÓDIGO: PERF101						MEDIDA: Unidades				
FECHA	DETALLE	ENTRADAS			SALIDAS			EXISTENCIAS		
		Cantidad	Valor Unitario	Valor Total	Cantidad	Valor Unitario	Valor Total	Cantidad	Valor Unitario	Valor Total
25/10/2023	Venta según factura N° 001-002-000003816				12	8,36	100,32	94	8,36	785,84
25/10/2023	Venta según factura N° 001-002-000003823				3	8,36	25,08	91	8,36	760,76
29/10/2023	Venta según factura N° 001-002-000003876				8	8,36	66,88	83	8,36	693,88
1/11/2023	Venta según factura N° 001-002-000003895				5	8,36	41,80	78	8,36	652,08
7/11/2023	Venta según factura N° 001-002-000003946				5	8,36	41,80	73	8,36	610,28
20/11/2023	Venta según factura N° 001-002-000004068				14	8,36	117,04	59	8,36	493,24
21/11/2023	Venta según factura N°001-002-000004081				6	8,36	50,16	53	8,36	443,08
25/11/2023	Venta según factura N°001-002-000004116				7	8,36	58,52	46	8,36	384,56
28/11/2023	Venta según factura N°001-002-000004134				20	8,36	167,20	26	8,36	217,36
4/12/2023	Venta según factura N° 001-002-000004192				1	8,36	8,36	25	8,36	209,00
6/12/2023	Compra según factura N°004-100-000026382	19,00	8,48	161,16				44,00	8,41	370,16
15/12/2023	Venta según factura N°001-002-000004285				2	8,41	16,83	42,00	8,41	353,33
29/12/2023	Venta según factura N°001-002-000004342				2	8,41	16,83	40,00	8,41	336,51
TOTAL		19,00	8,48	161,16	129	167,31	1.078,65	40,00	8,41	336,51

PERFILES CATACOCHA										
Kardex										
ARTÍCULO: Perfil correa c 60x1.5						EXISTENCIA MÁXIMA: 400,00				
MÉTODO: Promedio Ponderado						EXISTENCIA MÍNIMA: 1,00				
CÓDIGO: PERF102						MEDIDA: Unidades				
FECHA	DETALLE	ENTRADAS			SALIDAS			EXISTENCIAS		
		Cantidad	Valor Unitario	Valor Total	Cantidad	Valor Unitario	Valor Total	Cantidad	Valor Unitario	Valor Total
1/10/2023	Inventario inicial							100	9,00	900,00
7/10/2023	Venta según factura N° 001-002-000003610				10	9,00	90,00	90	9,00	810,00
16/10/2023	Venta según factura N° 001-002-000003711				7	9,00	63,00	83	9,00	747,00
16/10/2023	Venta según factura N° 001-002-000003718				1	9,00	9,00	82	9,00	738,00
16/10/2023	Venta según factura N° 001-002-000003724				8	9,00	72,00	74	9,00	666,00

PERFILES CATACOCHA										
Kardex										
ARTÍCULO: Perfil correa c 60x1.5						EXISTENCIA MÁXIMA: 400,00				
MÉTODO: Promedio Ponderado						EXISTENCIA MÍNIMA: 1,00				
CÓDIGO: PERF102						MEDIDA: Unidades				
FECHA	DETALLE	ENTRADAS			SALIDAS			EXISTENCIAS		
		Cantidad	Valor Unitario	Valor Total	Cantidad	Valor Unitario	Valor Total	Cantidad	Valor Unitario	Valor Total
18/10/2023	Venta según factura N° 001-002-000003752				2	9,00	18,00	72	9,00	648,00
23/10/2023	Venta según factura N° 001-002-000003801				3	9,00	27,00	69	9,00	621,00
29/10/2023	Venta según factura N° 001-002-000003876				10	9,00	90,00	59	9,00	531,00
30/10/2023	Venta según factura N° 001-002-000003880				3	9,00	27,00	56	9,00	504,00
22/11/2023	Venta según factura N° 001-002-000004086				9	9,00	81,00	47	9,00	423,00
28/11/2023	Venta según factura N°001-002-000004135				15	9,00	135,00	32	9,00	288,00
2/12/2023	Venta según factura N°001-002-000004185				2	9,00	18,00	30	9,00	270,00
TOTAL		-	-	-	70	99,00	630,00	30	9,00	270,00

PERFILES CATACOCHA										
Kardex										
ARTÍCULO: Perfil correa c 80x1.5						EXISTENCIA MÁXIMA: 400,00				
MÉTODO: Promedio Ponderado						EXISTENCIA MÍNIMA: 1,00				
CÓDIGO: PERF103						MEDIDA: Unidades				
FECHA	DETALLE	ENTRADAS			SALIDAS			EXISTENCIAS		
		Cantidad	Valor Unitario	Valor Total	Cantidad	Valor Unitario	Valor Total	Cantidad	Valor Unitario	Valor Total
1/10/2023	Inventario inicial							280	11,00	3.080,00
7/10/2023	Venta según factura N° 001-002-000003609				56	11,00	616,00	224	11,00	2.464,00
23/10/2023	Venta según factura N° 001-002-000003810				1	11,00	11,00	223	11,00	2.453,00
25/10/2023	Venta según factura N° 001-002-000003826				6	11,00	66,00	217	11,00	2.387,00
6/11/2023	Venta según factura N° 001-002-000003830				6	11,00	66,00	211	11,00	2.321,00

PERFILES CATACOCHA										
Kardex										
ARTÍCULO: Perfil correa c 80x1.5						EXISTENCIA MÁXIMA: 400,00				
MÉTODO: Promedio Ponderado						EXISTENCIA MÍNIMA: 1,00				
CÓDIGO: PERF103						MEDIDA: Unidades				
FECHA	DETALLE	ENTRADAS			SALIDAS			EXISTENCIAS		
		Cantidad	Valor Unitario	Valor Total	Cantidad	Valor Unitario	Valor Total	Cantidad	Valor Unitario	Valor Total
14/11/2023	Venta según factura N° 001-002-000004014				25	11,00	275,00	186	11,00	2.046,00
21-11-723	Venta según factura N° 001-002-000004071				17	11,00	187,00	169	11,00	1.859,00

PERFILES CATACOCHA										
ARTÍCULO: Perfil correa c 80x1.5		Kardex			EXISTENCIA MÁXIMA: 400,00					
MÉTODO: Promedio Ponderado					EXISTENCIA MÍNIMA: 1,00					
CÓDIGO: PERF103					MEDIDA: Unidades					
FECHA	DETALLE	ENTRADAS			SALIDAS			EXISTENCIAS		
		Cantidad	Valor Unitario	Valor Total	Cantidad	Valor Unitario	Valor Total	Cantidad	Valor Unitario	Valor Total
28/11/2023	Venta según factura N°001-002-000004134				15	11,00	165,00	154	11,00	1.694,00
28/11/2023	Venta según factura N°001-002-000004135				15	11,00	165,00	139	11,00	1.529,00
8/12/2023	Venta según factura N°001-002-000004236				11	11,00	121,00	128	11,00	1.408,00
18/12/2023	Venta según factura N°001-002-000004298				2	11,00	22,00	126	11,00	1.386,00
21/12/2023	Venta según factura N°001-002-000004308				4	11,00	44,00	122	11,00	1.342,00
27/12/2023	Venta según factura N°001-002-000004323				10	11,00	110,00	112	11,00	1.232,00
TOTAL		-	-	-	168	132,00	1.848,00	112	11	1232

PERFILES CATACOCHA										
ARTÍCULO: Perfil correa c 80x2		Kardex			EXISTENCIA MÁXIMA: 400,00					
MÉTODO: Promedio Ponderado					EXISTENCIA MÍNIMA: 1,00					
CÓDIGO: PERF104					MEDIDA: Unidades					
FECHA	DETALLE	ENTRADAS			SALIDAS			EXISTENCIAS		
		Cantidad	Valor Unitario	Valor Total	Cantidad	Valor Unitario	Valor Total	Cantidad	Valor Unitario	Valor Total
1/10/2023	Inventario inicial							290	14,00	4.060,00
3/10/2023	Venta según factura N° 001-002-000003542				10	14,00	140,00	280	14,00	3.920,00
6/10/2023	Venta según factura N° 001-002-000003581				6	14,00	84,00	274	14,00	3.836,00
9/10/2023	Venta según factura N° 001-002-000003620				14	14,00	196,00	260	14,00	3.640,00
10/10/2023	Venta según factura N° 001-002-000003649				3	14,00	42,00	257	14,00	3.598,00
12/10/2023	Venta según factura N° 001-002-000003688				20	14,00	280,00	237	14,00	3.318,00
16/10/2023	Venta según factura N° 001-002-000003715				14	14,00	196,00	223	14,00	3.122,00
26/10/2023	Venta según factura N° 001-002-000003843				26	14,00	364,00	197	14,00	2.758,00
1/11/2023	Venta según factura N° 001-002-000003903				2	14,00	28,00	195	14,00	2.730,00
6/11/2023	Venta según factura N° 001-002-000003914				3	14,00	42,00	192	14,00	2.688,00
6/11/2023	Venta según factura N° 001-002-000003923				19	14,00	266,00	173	14,00	2.422,00
9/11/2023	Venta según factura N° 001-002-000003974				5	14,00	70,00	168	14,00	2.352,00
12/11/2023	Venta según factura N° 001-002-000003998				8	14,00	112,00	160	14,00	2.240,00
25/11/2023	Venta según factura N° 001-002-000004116				2	14,00	28,00	158	14,00	2.212,00
28/11/2023	Venta según factura N° 001-002-000004144				95	14,00	1.330,00	63	14,00	882,00
29/11/2023	Venta según factura N°001-002-000004155				16	14,00	224,00	47	14,00	658,00

PERFILES CATACOCHA										
Kardex										
ARTÍCULO: Perfil correa c 80x2						EXISTENCIA MÁXIMA: 400,00				
MÉTODO: Promedio Ponderado						EXISTENCIA MÍNIMA: 1,00				
CÓDIGO: PERF104						MEDIDA: Unidades				
FECHA	DETALLE	ENTRADAS			SALIDAS			EXISTENCIAS		
		Cantidad	Valor Unitario	Valor Total	Cantidad	Valor Unitario	Valor Total	Cantidad	Valor Unitario	Valor Total
1/12/2023	Venta según factura N°001-002-000004171				16	14,00	224,00	31	14,00	434,00
4/12/2023	Venta según factura N° 001-002-000004196				14	14,00	196,00	17	14,00	238,00
23/12/2023	Venta según factura N°001-002-000004310				4	14,00	56,00	13	14,00	182,00
23/12/2023	Venta según factura N°001-002-000004310				1	14,00	14,00	12	14,00	168,00
28/12/2023	Venta según factura N°001-002-000004328				5	14,00	70,00	7	14,00	98,00
TOTAL		-	-	-	283	280,00	3.962,00	7	14,00	98,00

PERFILES CATACOCHA										
Kardex										
ARTÍCULO: Correa De 80x3						EXISTENCIA MÁXIMA: 400,00				
MÉTODO: Promedio Ponderado						EXISTENCIA MÍNIMA: 1,00				
CÓDIGO: PERF104						MEDIDA: Unidades				
FECHA	DETALLE	ENTRADAS			SALIDAS			EXISTENCIAS		
		Cantidad	Valor Unitario	Valor Total	Cantidad	Valor Unitario	Valor Total	Cantidad	Valor Unitario	Valor Total
1/10/2023	Inventario inicial							20	14,00	280,00
17/11/2023	Venta según factura N° 001-002-000004044				8	14,00	112,00	12	14,00	168,00
28/11/2023	Venta según factura N° 001-002-000004145				4	14,00	56,00	8	14,00	112,00
TOTAL		-	-	-	12	28,00	168,00	8	14,00	112,00

PERFILES CATACOCHA										
Kardex										
ARTÍCULO: Perfil Correa G 200x2MM						EXISTENCIA MÁXIMA: 400,00				
MÉTODO: Promedio Ponderado						EXISTENCIA MÍNIMA: 1,00				
CÓDIGO: PERF124						MEDIDA: Unidades				
FECHA	DETALLE	ENTRADAS			SALIDAS			EXISTENCIAS		
		Cantidad	Valor Unitario	Valor Total	Cantidad	Valor Unitario	Valor Total	Cantidad	Valor Unitario	Valor Total
1/10/2023	Inventario inicial							10	35,00	350,00
20/10/2023	Venta según factura N° 001-002-000003786				8	35,00	280,00	2	35,00	70,00
TOTAL		-	-	-	8	35,00	280,00	2	35,00	70,00

PERFILES CATACOCHA										
ARTÍCULO: Perno Gal. Hexag 1/4x1"		Kardex			EXISTENCIA MÁXIMA: 400,00					
MÉTODO: Promedio Ponderado					EXISTENCIA MÍNIMA: 1,00					
CÓDIGO: PER101					MEDIDA: Unidades					
FECHA	DETALLE	ENTRADAS			SALIDAS			EXISTENCIAS		
		Cantidad	Valor Unitario	Valor Total	Cantidad	Valor Unitario	Valor Total	Cantidad	Valor Unitario	Valor Total
1/10/1932	Inventario inicial							522	0,10	52,20
TOTAL		-	-	-	0	-	-	522	0,10	52,20

PERFILES CATACOCHA										
ARTÍCULO: Perno Galv 1/4x4"		Kardex			EXISTENCIA MÁXIMA: 400,00					
MÉTODO: Promedio Ponderado					EXISTENCIA MÍNIMA: 1,00					
CÓDIGO: PER202					MEDIDA: Unidades					
FECHA	DETALLE	ENTRADAS			SALIDAS			EXISTENCIAS		
		Cantidad	Valor Unitario	Valor Total	Cantidad	Valor Unitario	Valor Total	Cantidad	Valor Unitario	Valor Total
1/10/2023	Inventario inicial							181	0,30	54,30
6/10/2023	Venta según factura N° 001-002-000003581				72	0,30	21,60	109	0,30	32,70
TOTAL		-	-	-	72	0,30	21,60	109	0,30	32,70

PERFILES CATACOCHA										
ARTÍCULO: Perno Galv Coco 1/4x2-1/2"		Kardex			EXISTENCIA MÁXIMA: 400,00					
MÉTODO: Promedio Ponderado					EXISTENCIA MÍNIMA: 1,00					
CÓDIGO: PER303					MEDIDA: Unidades					
FECHA	DETALLE	ENTRADAS			SALIDAS			EXISTENCIAS		
		Cantidad	Valor Unitario	Valor Total	Cantidad	Valor Unitario	Valor Total	Cantidad	Valor Unitario	Valor Total
1/10/2023	Inventario inicial							374	0,22	82,28
16/11/2023	Venta según factura N° 001-002-000004030				1	0,22	0,22	373	0,22	82,06
TOTAL		-	-	-	1	0,22	0,22	373	0,22	82,06

PERFILES CATACOCHA										
ARTÍCULO: Perno Galv. Coco 5/16x2"		Kardex			EXISTENCIA MÁXIMA: 400,00					
MÉTODO: Promedio Ponderado					EXISTENCIA MÍNIMA: 1,00					
CÓDIGO: PER304					MEDIDA: Unidades					
FECHA	DETALLE	ENTRADAS			SALIDAS			EXISTENCIAS		
		Cantidad	Valor Unitario	Valor Total	Cantidad	Valor Unitario	Valor Total	Cantidad	Valor Unitario	Valor Total
1/10/2023	Inventario inicial							200	0,12	24,00
21/11/2023	Venta según factura N° 001-002-000004080				8	0,12	0,96	192	0,12	23,04
19/12/2023	Venta según factura N°001-002-000004304				2	0,12	0,24	190	0,12	22,80
TOTAL		-	-	-	10	0,24	1,20	190	0,12	22,80

PERFILES CATACOCHA										
ARTÍCULO: Perno Galv Hexagonal 1/4x2"		Kardex			EXISTENCIA MÁXIMA: 400,00					
MÉTODO: Promedio Ponderado					EXISTENCIA MÍNIMA: 1,00					
CÓDIGO: PER404					MEDIDA: Unidades					
FECHA	DETALLE	ENTRADAS			SALIDAS			EXISTENCIAS		
		Cantidad	Valor Unitario	Valor Total	Cantidad	Valor Unitario	Valor Total	Cantidad	Valor Unitario	Valor Total
1/10/2023	Inventario inicial							396	0,25	99,00
TOTAL		-	-	-	0	-	-	396	0,25	99,00

PERFILES CATACOCHA										
ARTÍCULO: Perno Galv Hexagonal 12X2 1/2"		Kardex			EXISTENCIA MÁXIMA: 400,00					
MÉTODO: Promedio Ponderado					EXISTENCIA MÍNIMA: 1,00					
CÓDIGO: PER405					MEDIDA: Unidades					
FECHA	DETALLE	ENTRADAS			SALIDAS			EXISTENCIAS		
		Cantidad	Valor Unitario	Valor Total	Cantidad	Valor Unitario	Valor Total	Cantidad	Valor Unitario	Valor Total
1/10/2023	Inventario inicial							124	0,55	68,20
25/10/2023	Venta según factura N° 001-002-000003814				6	0,55	3,30	118	0,55	64,90
16/11/2023	Venta según factura N° 001-002-000004030				4	0,55	2,20	114	0,55	62,70
TOTAL		-	-	-	10	1,10	5,50	114	0,55	62,70

PERFILES CATACOCHA										
Kardex										
ARTÍCULO: Perno Hexago 1/4x1/2"				EXISTENCIA MÁXIMA: 400,00						
MÉTODO: Promedio Ponderado				EXISTENCIA MÍNIMA: 1,00						
CÓDIGO: PER505				MEDIDA: Unidades						
FECHA	DETALLE	ENTRADAS			SALIDAS			EXISTENCIAS		
		Cantidad	Valor Unitario	Valor Total	Cantidad	Valor Unitario	Valor Total	Cantidad	Valor Unitario	Valor Total
1/10/2023	Inventario inicial							606	0,07	42,42
TOTAL		-	-	-	0	-	-	606	0,07	42,42

PERFILES CATACOCHA										
Kardex										
ARTÍCULO: Pegatubo pequeño				EXISTENCIA MÁXIMA: 400,00						
MÉTODO: Promedio Ponderado				EXISTENCIA MÍNIMA: 1,00						
CÓDIGO: PEG101				MEDIDA: Unidades						
FECHA	DETALLE	ENTRADAS			SALIDAS			EXISTENCIAS		
		Cantidad	Valor Unitario	Valor Total	Cantidad	Valor Unitario	Valor Total	Cantidad	Valor Unitario	Valor Total
1/10/2023	Inventario inicial							55	1,12	61,60
3/10/2023	Venta según factura N° 001-002-000003545				6	1,12	6,72	49	1,12	54,88
3/10/2023	Venta según factura N° 001-002-000003549				1	1,12	1,12	48	1,12	53,76
4/10/2023	Venta según factura N° 001-002-000003556				1	1,12	1,12	47	1,12	52,64
7/10/2023	Venta según factura N° 001-002-000003604				1	1,12	1,12	46	1,12	51,52
7/10/2023	Venta según factura N° 001-002-000003605				1	1,12	1,12	45	1,12	50,40
16/10/2023	Venta según factura N° 001-002-000003723				1	1,12	1,12	44	1,12	49,28
18/10/2023	Venta según factura N° 001-002-000003768				1	1,12	1,12	43	1,12	48,16
25/10/2023	Venta según factura N° 001-002-000003831				1	1,12	1,12	42	1,12	47,04
1/11/2023	Venta según factura N° 001-002-000003899				1	1,12	1,12	41	1,12	45,92
6/11/2023	Venta según factura N° 001-002-000003932				1	1,12	1,12	40	1,12	44,80
7/11/2023	Venta según factura N° 001-002-000003939				1	1,12	1,12	39	1,12	43,68
7/11/2023	Venta según factura N° 001-002-000003950				1	1,12	1,12	38	1,12	42,56
20/11/2023	Venta según factura N° 001-002-000004063				1	1,12	1,12	37	1,12	41,44
24/11/2023	Venta según factura N° 001-002-000004108				1	1,12	1,12	36	1,12	40,32
25/11/2023	Venta según factura N° 001-002-000004118				1	1,12	1,12	35	1,12	39,20
5/12/2023	Venta según factura N°001-002-000004212				1	1,12	1,12	34	1,12	38,08
9/12/2023	Venta según factura N°001-002-000004240				1	1,12	1,12	33	1,12	36,96
TOTAL		-	-	-	22	19,04	24,64	33	1,12	36,96

PERFILES CATACOCHA										
Kardex										
ARTÍCULO: Pegatubo litro				EXISTENCIA MÁXIMA: 400,00						
MÉTODO: Promedio Ponderado				EXISTENCIA MÍNIMA: 1,00						
CÓDIGO: PEG102				MEDIDA: Unidades						
FECHA	DETALLE	ENTRADAS			SALIDAS			EXISTENCIAS		
		Cantidad	Valor Unitario	Valor Total	Cantidad	Valor Unitario	Valor Total	Cantidad	Valor Unitario	Valor Total
1/10/2023	Inventario inicial							6	5,45	32,70
10/10/2023	Venta según factura N° 001-002-000003633				1	5,45	5,45	5	5,45	27,25
TOTAL		-	-	-	1	5,45	5,45	5	5,45	27,25

PERFILES CATACOCHA										
Kardex										
ARTÍCULO: Pegatubo 1/20				EXISTENCIA MÁXIMA: 400,00						
MÉTODO: Promedio Ponderado				EXISTENCIA MÍNIMA: 1,00						
CÓDIGO: PEG103				MEDIDA: Unidades						
FECHA	DETALLE	ENTRADAS			SALIDAS			EXISTENCIAS		
		Cantidad	Valor Unitario	Valor Total	Cantidad	Valor Unitario	Valor Total	Cantidad	Valor Unitario	Valor Total
1/10/2023	Inventario inicial							9	2,68	24,12
10/10/2023	Venta según factura N° 001-002-000003636				1	2,68	2,68	58	1,03	59,94
16/11/2023	Compra según factura N° 001-003-000107984	50,00	0,77	38,50				58	1,03	59,94
17/10/2023	Venta según factura N° 001-002-000003738				1	1,03	1,03	57	1,03	58,91
25/11/2023	Venta según factura N° 001-002-000004115				1	1,03	1,03	56	1,03	57,89
TOTAL		50,00	0,77	38,50	3	4,75	4,75	56	1,03	57,89

PERFILES CATACOCHA										
Kardex										
ARTÍCULO: Permatex 1,5 oz				EXISTENCIA MÁXIMA: 400,00						
MÉTODO: Promedio Ponderado				EXISTENCIA MÍNIMA: 1,00						
CÓDIGO: PER102				MEDIDA: Unidades						
FECHA	DETALLE	ENTRADAS			SALIDAS			EXISTENCIAS		
		Cantidad	Valor Unitario	Valor Total	Cantidad	Valor Unitario	Valor Total	Cantidad	Valor Unitario	Valor Total
1/10/2023	Inventario inicial							7	1,98	13,86
10/10/2023	Venta según factura N° 001-002-000003636				1	1,98	1,98	6	1,98	11,88
11/10/2023	Compra según factura N° 001-003-000105981	24,00	1,29	30,96				30	1,43	42,84
11/10/2023	Venta según factura N° 001-002-000003656				1	1,43	1,43	29	1,43	41,41
13/10/2023	Compra según factura N° 004-100-000024590	1,00	1,79	1,79				30	1,44	43,20
8/11/2023	Venta según factura N° 001-002-000003953				1	1,44	1,44	29	1,44	41,76
13/11/2023	Venta según factura N° 001-002-000004006				15	1,44	21,60	14	1,44	20,16
TOTAL		25,00	3,08	32,75	18	6,29	26,45	14	1,44	20,16

PERFILES CATACOCHA										
Kardex										
ARTÍCULO: Piola Ponte Selva #6 200Gr					EXISTENCIA MÁXIMA: 400,00					
MÉTODO: Promedio Ponderado					EXISTENCIA MÍNIMA: 1,00					
CÓDIGO: PI1002					MEDIDA: Unidades					
FECHA	DETALLE	ENTRADAS			SALIDAS			EXISTENCIAS		
		Cantidad	Valor Unitario	Valor Total	Cantidad	Valor Unitario	Valor Total	Cantidad	Valor Unitario	Valor Total
1/10/2023	Inventario inicial							13	1,55	20,15
16/10/2023	Venta según factura N° 001-002-000003720				1	1,55	1,55	12	1,55	18,60
17/10/2023	Venta según factura N° 001-002-000003748				1	1,55	1,55	11	1,55	17,05
1/12/2023	Venta según factura N° 001-002-000004176				1	1,55	1,55	10	1,55	15,50
TOTAL		-	-	-	3	4,65	4,65	10	1,55	15,50

PERFILES CATACOCHA										
Kardex										
ARTÍCULO: Piola Nylon 4mm Rojo/Blanco					EXISTENCIA MÁXIMA: 400,00					
MÉTODO: Promedio Ponderado					EXISTENCIA MÍNIMA: 1,00					
CÓDIGO: PI1001					MEDIDA: Unidades					
FECHA	DETALLE	ENTRADAS			SALIDAS			EXISTENCIAS		
		Cantidad	Valor Unitario	Valor Total	Cantidad	Valor Unitario	Valor Total	Cantidad	Valor Unitario	Valor Total
1/10/2023	Inventario inicial							104	0,30	31,20
TOTAL		-	-	-	0	-	-	104	0,30	31,20

PERFILES CATACOCHA										
Kardex										
ARTÍCULO: Picaportes reforz 200x15					EXISTENCIA MÁXIMA: 400,00					
MÉTODO: Promedio Ponderado					EXISTENCIA MÍNIMA: 1,00					
CÓDIGO: PIC104					MEDIDA: Unidades					
FECHA	DETALLE	ENTRADAS			SALIDAS			EXISTENCIAS		
		Cantidad	Valor Unitario	Valor Total	Cantidad	Valor Unitario	Valor Total	Cantidad	Valor Unitario	Valor Total
1/10/2023	Inventario Inicial							8	3,25	26,00
23/10/2023	Venta según factura N° 001-002-000003807				1	3,25	3,25	7	3,25	22,75
23/10/2023	Venta según factura N° 001-002-000003812				1	3,25	3,25	6	3,25	19,50
10/11/2023	Compra según factura N° 002-001-000016616	12,00	2,89	34,68				18	3,01	54,18
30/11/2023	Venta según factura N°001-002-000004170				2	3,01	6,02	16	3,01	48,16
1/12/2023	Venta según factura N°001-002-000004178				2	3,01	6,02	14	3,01	42,14
TOTAL		12,00	2,89	34,68	6	12,52	18,54	14	3,01	42,14

PERFILES CATACOCHA										
Kardex										
ARTÍCULO:	Picaporte Plano Porta Candado 3" 75mm				EXISTENCIA MÁXIMA:	400,00				
MÉTODO:	Tropicalizado				EXISTENCIA MÍNIMA:	1,00				
CÓDIGO:	PIC99				MEDIDA:	Unidades				
FECHA	DETALLE	ENTRADAS			SALIDAS			EXISTENCIAS		
		Cantidad	Valor Unitario	Valor Total	Cantidad	Valor Unitario	Valor Total	Cantidad	Valor Unitario	Valor Total
1/10/2023	Inventario Inicial							16	0,52	8,32
14/11/2023	Venta según factura N° 001-002-000004013				2	0,52	1,04	14	0,52	7,28
TOTAL		-	-	-	2	0,52	1,04	14	0,52	7,28

PERFILES CATACOCHA										
Kardex										
ARTÍCULO:	Picaporte Reforz 2 1/2 60mm Tropicalizado				EXISTENCIA MÁXIMA:	400,00				
MÉTODO:	Promedio Ponderado				EXISTENCIA MÍNIMA:	1,00				
CÓDIGO:	PIC100				MEDIDA:	Unidades				
FECHA	DETALLE	ENTRADAS			SALIDAS			EXISTENCIAS		
		Cantidad	Valor Unitario	Valor Total	Cantidad	Valor Unitario	Valor Total	Cantidad	Valor Unitario	Valor Total
1/10/2023	Inventario Inicial							16	0,52	8,32
14/11/2023	Venta según factura N° 001-002-000004013				2	0,52	1,04	14	0,52	7,28
TOTAL		-	-	-	2	0,52	1,04	14	0,52	7,28

PERFILES CATACOCHA										
Kardex										
ARTÍCULO:	Picaporte Carcelero #3 3/8"*41/2				EXISTENCIA MÁXIMA:	400,00				
MÉTODO:	Promedio Ponderado				EXISTENCIA MÍNIMA:	1,00				
CÓDIGO:	PIC103				MEDIDA:	Unidades				
FECHA	DETALLE	ENTRADAS			SALIDAS			EXISTENCIAS		
		Cantidad	Valor Unitario	Valor Total	Cantidad	Valor Unitario	Valor Total	Cantidad	Valor Unitario	Valor Total
1/10/2023	Inventario Inicial							8	0,80	6,40
23/11/2023	Venta según factura N° 001-002-000004099				1	0,80	0,80	7	0,80	5,60
TOTAL		-	-	-	1	0,80	0,80	7	0,80	5,60

PERFILES CATACOCHA										
ARTÍCULO: Picaporte Carelero #5 5/8" * 8"		Kardex			EXISTENCIA MÁXIMA: 400,00					
MÉTODO: Promedio Ponderado					EXISTENCIA MÍNIMA: 1,00					
CÓDIGO: PIC101					MEDIDA: Unidades					
FECHA	DETALLE	ENTRADAS			SALIDAS			EXISTENCIAS		
		Cantidad	Valor Unitario	Valor Total	Cantidad	Valor Unitario	Valor Total	Cantidad	Valor Unitario	Valor Total
1/10/2023	Inventario Inicial							16	1,98	31,68
14/11/2023	Venta según factura N° 001-002-000004010				1	1,98	1,98	15	1,98	29,70
TOTAL		-	-	-	1	1,98	1,98	15	1,98	29,70

PERFILES CATACOCHA										
ARTÍCULO: Picaportes horizontales 15x150		Kardex			EXISTENCIA MÁXIMA: 400,00					
MÉTODO: Promedio Ponderado					EXISTENCIA MÍNIMA: 1,00					
CÓDIGO: PIC98					MEDIDA: Unidades					
FECHA	DETALLE	ENTRADAS			SALIDAS			EXISTENCIAS		
		Cantidad	Valor Unitario	Valor Total	Cantidad	Valor Unitario	Valor Total	Cantidad	Valor Unitario	Valor Total
1/10/2023	Inventario inicial							16	3,25	52,00
4/10/2023	Venta según factura N° 001-002-000003562				2	3,25	6,50	14	3,25	45,50
TOTAL		-	-	-	2	3,25	6,50	14	3,25	45,50

PERFILES CATACOCHA										
ARTÍCULO: Pie de amigo 6 x8- blanco		Kardex			EXISTENCIA MÁXIMA: 400,00					
MÉTODO: Promedio Ponderado					EXISTENCIA MÍNIMA: 1,00					
CÓDIGO: PIED1829					MEDIDA: Unidades					
FECHA	DETALLE	ENTRADAS			SALIDAS			EXISTENCIAS		
		Cantidad	Valor Unitario	Valor Total	Cantidad	Valor Unitario	Valor Total	Cantidad	Valor Unitario	Valor Total
1/10/2023	Inventario inicial							20	0,56	11,20
6/10/2023	Venta según factura N° 001-002-000003592				1	0,56	0,56	19	0,56	10,64
TOTAL		-	-	-	1	0,56	0,56	19	0,56	10,64

PERFILES CATACOCHA										
Kardex										
ARTÍCULO: Pintura de techo duracolor rojo					EXISTENCIA MÁXIMA: 400,00					
MÉTODO: Promedio Ponderado					EXISTENCIA MÍNIMA: 1,00					
CÓDIGO: PIN1298					MEDIDA: Unidades					
FECHA	DETALLE	ENTRADAS			SALIDAS			EXISTENCIAS		
		Cantidad	Valor Unitario	Valor Total	Cantidad	Valor Unitario	Valor Total	Cantidad	Valor Unitario	Valor Total
1/10/2023	Inventario inicial							8	13,58	108,64
9/10/2023	Venta según factura N° 001-002-000003620				2	13,58	27,16	6	13,58	81,48
13/10/2023	Compra según factura N° 004-100-000024590	2,00	13,39	26,78				8	13,53	108,26
TOTAL		2,00	13,39	26,78	2	13,58	27,16	8	13,53	108,26

PERFILES CATACOCHA										
Kardex										
ARTÍCULO: Pintura satinada rosado galon					EXISTENCIA MÁXIMA: 400,00					
MÉTODO: Promedio Ponderado					EXISTENCIA MÍNIMA: 1,00					
CÓDIGO: PIN1299					MEDIDA: Unidades					
FECHA	DETALLE	ENTRADAS			SALIDAS			EXISTENCIAS		
		Cantidad	Valor Unitario	Valor Total	Cantidad	Valor Unitario	Valor Total	Cantidad	Valor Unitario	Valor Total
1/10/2023	Inventario inicial							9	15,30	137,70
17/10/2023	Venta según factura N° 001-002-000003744				2	15,30	30,60	7	15,30	107,10
14/11/2023	Venta según factura N° 001-002-000004009				2	15,30	30,60	5	15,30	76,50
TOTAL		-	-	-	4	30,60	61,20	5	15,30	76,50

PERFILES CATACOCHA										
Kardex										
ARTÍCULO: Pintura Satinada Gris Nube Galon					EXISTENCIA MÁXIMA: 400,00					
MÉTODO: Promedio Ponderado					EXISTENCIA MÍNIMA: 1,00					
CÓDIGO: PIN1300					MEDIDA: Unidades					
FECHA	DETALLE	ENTRADAS			SALIDAS			EXISTENCIAS		
		Cantidad	Valor Unitario	Valor Total	Cantidad	Valor Unitario	Valor Total	Cantidad	Valor Unitario	Valor Total
1/10/2023	Inventario inicial							6	15,30	91,80
14/11/2023	Venta según factura N° 001-002-000004009				2	15,30	30,60	4	15,30	61,20
17/11/2023	Venta según factura N° 001-002-000004042				1	15,30	15,30	3	15,30	45,90
TOTAL		-	-	-	3	30,60	45,90	3	15,30	45,90

PERFILES CATACOCHA										
Kardex										
ARTÍCULO: Roble Claro Galon						EXISTENCIA MÁXIMA: 400,00				
MÉTODO: Promedio Ponderado						EXISTENCIA MÍNIMA: 1,00				
CÓDIGO: PIN1301						MEDIDA: Unidades				
FECHA	DETALLE	ENTRADAS			SALIDAS			EXISTENCIAS		
		Cantidad	Valor Unitario	Valor Total	Cantidad	Valor Unitario	Valor Total	Cantidad	Valor Unitario	Valor Total
1/10/2023	Inventario inicial							12	23,00	276,00
8/11/2023	Venta según factura N° 001-002-000003954				1	23,00	23,00	11	23,00	253,00
9/11/2023	Venta según factura N° 001-002-000003971				1	23,00	23,00	10	23,00	230,00
TOTAL		-	-	-	2	46,00	46,00	10	23,00	230,00

PERFILES CATACOCHA										
Kardex										
ARTÍCULO: Pistola Spray Bote						EXISTENCIA MÁXIMA: 400,00				
MÉTODO: Promedio Ponderado						EXISTENCIA MÍNIMA: 1,00				
CÓDIGO: PIS100						MEDIDA: Unidades				
FECHA	DETALLE	ENTRADAS			SALIDAS			EXISTENCIAS		
		Cantidad	Valor Unitario	Valor Total	Cantidad	Valor Unitario	Valor Total	Cantidad	Valor Unitario	Valor Total
1/10/2023	Inventario inicial							6	16,02	96,12
27/10/2023	Venta según factura N° 001-002-000003754				1	16,02	16,02	5	16,02	80,10
TOTAL		-	-	-	1	16,02	16,02	5	16,02	80,10

PERFILES CATACOCHA										
Kardex										
ARTÍCULO: Pistola P/Pintar Cafetera Indus Total 450w 800m						EXISTENCIA MÁXIMA: 400,00				
MÉTODO: Promedio Ponderado						EXISTENCIA MÍNIMA: 1,00				
CÓDIGO: PIS101						MEDIDA: Unidades				
FECHA	DETALLE	ENTRADAS			SALIDAS			EXISTENCIAS		
		Cantidad	Valor Unitario	Valor Total	Cantidad	Valor Unitario	Valor Total	Cantidad	Valor Unitario	Valor Total
1/10/2023	Inventario inicial							6	32,68	196,08
10/11/2023	Venta según factura N° 001-099-000260674				3	32,14	96,42	9	11,07	99,66
10/11/2023	Compra según factura N° 001-002-000004071	3,00	16,73	50,19				12	12,49	149,85
21/11/2023	Compra según factura N° 001-099-000260674	1,00	32,68	32,68				13	14,04	182,53
6/12/2023	Compra según factura N° 001-099-000264641	4,00	32,14	128,56				17	18,30	311,09
TOTAL		8,00	81,55	211,43	3	32,14	96,42	17	18,30	311,09

PERFILES CATACOCHA										
Kardex										
ARTÍCULO: Pistola Calafateo Wadfow 9"					EXISTENCIA MÁXIMA: 400,00					
MÉTODO: Promedio Ponderado					EXISTENCIA MÍNIMA: 1,00					
CÓDIGO: 6,00					MEDIDA: Unidades					
FECHA	DETALLE	ENTRADAS			SALIDAS			EXISTENCIAS		
		Cantidad	Valor Unitario	Valor Total	Cantidad	Valor Unitario	Valor Total	Cantidad	Valor Unitario	Valor Total
1/10/2023	Inventario inicial							6	2,58	15,48
6/11/2023	Venta según factura N° 001-002-000003926				1	2,58	2,58	5	2,58	12,90
6/12/2023	Compra según factura N°001-099-000264641	12,00	1,78	21,36				17	2,02	34,26
TOTAL		12,00	1,78	21,36	1	2,58	2,58	17	2,02	34,26

PERFILES CATACOCHA										
Kardex										
ARTÍCULO: Prensa En Forma C 4" Cmt C/Amarillo					EXISTENCIA MÁXIMA: 400,00					
MÉTODO: Promedio Ponderado					EXISTENCIA MÍNIMA: 1,00					
CÓDIGO: PRES101					MEDIDA: Unidades					
FECHA	DETALLE	ENTRADAS			SALIDAS			EXISTENCIAS		
		Cantidad	Valor Unitario	Valor Total	Cantidad	Valor Unitario	Valor Total	Cantidad	Valor Unitario	Valor Total
1/10/2023	Inventario inicial							3	3,25	9,75
10/11/2023	Compra según factura N° 001-099-000260674	6,00	3,30	19,80				9	3,28	29,55
17/11/2023	Venta según factura N° 001-002-000004038				2	3,25	6,50	7	3,29	23,05
TOTAL		6,00	3,30	19,80	2	3,25	6,50	7	3,29	23,05

PERFILES CATACOCHA										
Kardex										
ARTÍCULO: Pistola Rociadora 20v Ingco					EXISTENCIA MÁXIMA: 400,00					
MÉTODO: Promedio Ponderado					EXISTENCIA MÍNIMA: 1,00					
CÓDIGO: PIS103					MEDIDA: Unidades					
FECHA	DETALLE	ENTRADAS			SALIDAS			EXISTENCIAS		
		Cantidad	Valor Unitario	Valor Total	Cantidad	Valor Unitario	Valor Total	Cantidad	Valor Unitario	Valor Total
1/10/2023	Inventario inicial							3	50,20	150,60
28/10/2023	Venta según factura N° 001-002-000003763				1	50,20	50,20	2	50,20	100,40
TOTAL		-	-	-	1	50,20	50,20	2	50,20	100,40

PERFILES CATACOCHA										
Kardex										
ARTÍCULO: Bate Piedra Masterline						EXISTENCIA MÁXIMA: 400,00				
MÉTODO: Promedio Ponderado						EXISTENCIA MÍNIMA: 1,00				
CÓDIGO: PIE102						MEDIDA: Unidades				
FECHA	DETALLE	ENTRADAS			SALIDAS			EXISTENCIAS		
		Cantidad	Valor Unitario	Valor Total	Cantidad	Valor Unitario	Valor Total	Cantidad	Valor Unitario	Valor Total
1/10/2023	Inventario inicial							20	4,65	93,00
6/10/2023	Venta según factura N° 001-002-000003585				1	4,65	4,65	19	4,65	88,35
TOTAL		-	-	-	1	4,65	4,65	19	4,65	88,35

PERFILES CATACOCHA										
Kardex										
ARTÍCULO: Porc. Latina Almendra 2kg						EXISTENCIA MÁXIMA: 400,00				
MÉTODO: Promedio Ponderado						EXISTENCIA MÍNIMA: 1,00				
CÓDIGO: POR101						MEDIDA: Unidades				
FECHA	DETALLE	ENTRADAS			SALIDAS			EXISTENCIAS		
		Cantidad	Valor Unitario	Valor Total	Cantidad	Valor Unitario	Valor Total	Cantidad	Valor Unitario	Valor Total
1/10/2023	Inventario inicial							12	1,08	12,96
12/10/2023	Venta según factura N° 001-002-000003692				4	1,08	4,32	8	1,08	8,64
16/10/2023	Venta según factura N° 001-002-000003711				1	1,08	1,08	7	1,08	7,56
17/10/2023	Venta según factura N° 001-002-000003732				1	1,08	1,08	6	1,08	6,48
25/10/2023	Venta según factura N° 001-002-000003833				1	1,08	1,08	5	1,08	5,40
TOTAL		-	-	-	7	4,32	7,56	5	1,08	5,40

PERFILES CATACOCHA										
Kardex										
ARTÍCULO: Porc. Latina Tabaco 2kg						EXISTENCIA MÁXIMA: 400,00				
MÉTODO: Promedio Ponderado						EXISTENCIA MÍNIMA: 1,00				
CÓDIGO: POR102						MEDIDA: Unidades				
FECHA	DETALLE	ENTRADAS			SALIDAS			EXISTENCIAS		
		Cantidad	Valor Unitario	Valor Total	Cantidad	Valor Unitario	Valor Total	Cantidad	Valor Unitario	Valor Total
1/10/2023	Inventario inicial							12	1,08	12,96
15/11/2023	Venta según factura N° 001-002-000004017				1	1,08	1,08	11	1,08	11,88
TOTAL		-	-	-	1	1,08	1,08	11	1,08	11,88

PERFILES CATACOCHA										
Kardex										
ARTÍCULO: Powerade mzn 1000					EXISTENCIA MÁXIMA: 400,00					
MÉTODO: Promedio Ponderado					EXISTENCIA MÍNIMA: 1,00					
CÓDIGO: POW101					MEDIDA: Unidades					
FECHA	DETALLE	ENTRADAS			SALIDAS			EXISTENCIAS		
		Cantidad	Valor Unitario	Valor Total	Cantidad	Valor Unitario	Valor Total	Cantidad	Valor Unitario	Valor Total
1/10/2023	Inventario inicial							20	0,95	19,00
5/10/2023	Venta según factura N° 001-002-000003576				1	0,95	0,95	19	0,95	18,05
TOTAL		-	-	-	1	0,95	0,95	19	0,95	18,05

PERFILES CATACOCHA										
Kardex										
ARTÍCULO: Puerta armada un Panel indu					EXISTENCIA MÁXIMA: 400,00					
MÉTODO: Promedio Ponderado					EXISTENCIA MÍNIMA: 1,00					
CÓDIGO: PUERTA101					MEDIDA: Unidades					
FECHA	DETALLE	ENTRADAS			SALIDAS			EXISTENCIAS		
		Cantidad	Valor Unitario	Valor Total	Cantidad	Valor Unitario	Valor Total	Cantidad	Valor Unitario	Valor Total
1/10/2023	Inventario inicial							4	124,00	496,00
2/10/2023	Venta según factura N° 001-002-000003527				1	124,00	124,00	3	124,00	372,00
TOTAL		-	-	-	1	124,00	124,00	3	124,00	372,00

PERFILES CATACOCHA										
Kardex										
ARTÍCULO: Rastrillo diente grueso (12 dientes) rgbp					EXISTENCIA MÁXIMA: 400,00					
MÉTODO: Promedio Ponderado					EXISTENCIA MÍNIMA: 1,00					
CÓDIGO: RAS001					MEDIDA: Unidades					
FECHA	DETALLE	ENTRADAS			SALIDAS			EXISTENCIAS		
		Cantidad	Valor Unitario	Valor Total	Cantidad	Valor Unitario	Valor Total	Cantidad	Valor Unitario	Valor Total
1/10/2023	Inventario inicial							3	3,00	9,00
TOTAL		-	-	-	0	-	-	3	3,00	9,00

PERFILES CATACOCHA										
Kardex										
ARTÍCULO: Resina Galon					EXISTENCIA MÁXIMA: 400,00					
MÉTODO: Promedio Ponderado					EXISTENCIA MÍNIMA: 1,00					
CÓDIGO: RES820					MEDIDA: Unidades					
FECHA	DETALLE	ENTRADAS			SALIDAS			EXISTENCIAS		
		Cantidad	Valor Unitario	Valor Total	Cantidad	Valor Unitario	Valor Total	Cantidad	Valor Unitario	Valor Total
1/10/2023	Inventario inicial							24	14,87	356,88
9/10/2023	Venta según factura N° 001-002-000003620				2	14,87	29,74	22	14,87	327,14
7/11/2023	Compra según factura N° 001-001-000455877	8,00	12,50	100,00				30	14,24	427,14
TOTAL		8,00	12,50	100,00	2	14,87	29,74	30	14,24	427,14

PERFILES CATACOCHA										
Kardex										
ARTÍCULO: Resina Latina					EXISTENCIA MÁXIMA: 400,00					
MÉTODO: Promedio Ponderado					EXISTENCIA MÍNIMA: 1,00					
CÓDIGO: RES821					MEDIDA: Unidades					
FECHA	DETALLE	ENTRADAS			SALIDAS			EXISTENCIAS		
		Cantidad	Valor Unitario	Valor Total	Cantidad	Valor Unitario	Valor Total	Cantidad	Valor Unitario	Valor Total
1/10/2023	Inventario inicial							12	2,85	34,20
26/10/2023	Venta según factura N° 001-002-000003835				1	2,85	2,85	11	2,85	31,35
7/11/2023	Compra según factura N° 001-001-000455877	12,00	3,20	38,40				23	3,03	69,75
21/11/2023	Venta según factura N° 001-002-000004081				1	2,85	2,85	22	3,04	66,90
TOTAL		12,00	3,20	38,40	2	5,70	5,70	22	3,04	66,90

PERFILES CATACOCHA										
Kardex										
ARTÍCULO: Reduccion 1 Buje Pp 3/4x1/2 Plast					EXISTENCIA MÁXIMA: 400,00					
MÉTODO: Promedio Ponderado					EXISTENCIA MÍNIMA: 1,00					
CÓDIGO: RED100					MEDIDA: Unidades					
FECHA	DETALLE	ENTRADAS			SALIDAS			EXISTENCIAS		
		Cantidad	Valor Unitario	Valor Total	Cantidad	Valor Unitario	Valor Total	Cantidad	Valor Unitario	Valor Total
1/10/2023	Inventario inicial							72	0,25	18,00
9/10/2023	Venta según factura N° 001-002-000003630				4	0,25	1,00	68	1,55	17,00
TOTAL		-	-	-	4	0,25	1,00	68	1,55	17,00

PERFILES CATACOCHA										
ARTÍCULO: Reduccion 1 Buje Pp 1x1/2 Plast		Kardex			EXISTENCIA MÁXIMA: 400,00					
MÉTODO: Promedio Ponderado					EXISTENCIA MÍNIMA: 1,00					
CÓDIGO: RED101					MEDIDA: Unidades					
FECHA	DETALLE	ENTRADAS			SALIDAS			EXISTENCIAS		
		Cantidad	Valor Unitario	Valor Total	Cantidad	Valor Unitario	Valor Total	Cantidad	Valor Unitario	Valor Total
1/10/2023	Inventario inicial							22	1,55	34,10
7/10/2023	Venta según factura N° 001-002-000003605				1	1,55	1,55	21	1,55	32,55
TOTAL		-	-	-	1	1,55	1,55	21	1,55	32,55

PERFILES CATACOCHA										
ARTÍCULO: Reduccion 4-2		Kardex			EXISTENCIA MÁXIMA: 400,00					
MÉTODO: Promedio Ponderado					EXISTENCIA MÍNIMA: 1,00					
CÓDIGO: RED102					MEDIDA: Unidades					
FECHA	DETALLE	ENTRADAS			SALIDAS			EXISTENCIAS		
		Cantidad	Valor Unitario	Valor Total	Cantidad	Valor Unitario	Valor Total	Cantidad	Valor Unitario	Valor Total
1/10/2023	Inventario inicial							64	1,25	80,00
4/10/2023	Venta según factura N° 001-002-000003556				2	1,25	2,50	62	1,25	77,50
10/10/2023	Venta según factura N° 001-002-000003633				1	1,25	1,25	61	1,25	76,25
10/10/2023	Venta según factura N° 001-002-000003636				2	1,25	2,50	59	1,25	73,75
16/10/2023	Venta según factura N° 001-002-000003723				1	1,25	1,25	58	1,25	72,50
18/10/2023	Venta según factura N° 001-002-000003768				1	1,25	1,25	57	1,25	71,25
21/11/2023	Venta según factura N° 001-002-000004072				1	1,25	1,25	56	1,25	70,00
25/11/2023	Venta según factura N° 001-002-000004115				1	1,25	1,25	55	1,25	68,75
20/12/2023	Venta según factura N°001-002-000004307				1	1,25	1,25	54	1,25	67,50
TOTAL		-	-	-	10	10,00	12,50	54	1,25	67,50

PERFILES CATACOCHA										
ARTÍCULO: Reduccion 4-3		Kardex			EXISTENCIA MÁXIMA: 400,00					
MÉTODO: Promedio Ponderado					EXISTENCIA MÍNIMA: 1,00					
CÓDIGO: RED103					MEDIDA: Unidades					
FECHA	DETALLE	ENTRADAS			SALIDAS			EXISTENCIAS		
		Cantidad	Valor Unitario	Valor Total	Cantidad	Valor Unitario	Valor Total	Cantidad	Valor Unitario	Valor Total
1/10/2023	Inventario inicial							67	3,00	201,00
7/10/2023	Venta según factura N° 001-002-000003606				2	3,00	6,00	65	3,00	195,00
28/10/2023	Venta según factura N° 001-002-000003864				2	3,00	6,00	63	3,00	189,00

PERFILES CATACOCHA										
Kardex										
ARTÍCULO: Reduccion 4-3					EXISTENCIA MÁXIMA: 400,00					
MÉTODO: Promedio Ponderado					EXISTENCIA MÍNIMA: 1,00					
CÓDIGO: RED103					MEDIDA: Unidades					
FECHA	DETALLE	ENTRADAS			SALIDAS			EXISTENCIAS		
		Cantidad	Valor Unitario	Valor Total	Cantidad	Valor Unitario	Valor Total	Cantidad	Valor Unitario	Valor Total
1/11/2023	Venta según factura N° 001-002-000003899				1	3,00	3,00	62	3,00	186,00
6/11/2023	Venta según factura N° 001-002-000003932				1	3,00	3,00	61	3,00	183,00
7/11/2023	Venta según factura N° 001-002-000003939				1	3,00	3,00	60	3,00	180,00
20/11/2023	Venta según factura N° 001-002-000004063				1	3,00	3,00	59	3,00	177,00
TOTAL		-	-	-	8	18,00	24,00	59	3,00	177,00

PERFILES CATACOCHA										
Kardex										
ARTÍCULO: Reduccion 110mmx75mm					EXISTENCIA MÁXIMA: 400,00					
MÉTODO: Promedio Ponderado					EXISTENCIA MÍNIMA: 1,00					
CÓDIGO: RED105					MEDIDA: Unidades					
FECHA	DETALLE	ENTRADAS			SALIDAS			EXISTENCIAS		
		Cantidad	Valor Unitario	Valor Total	Cantidad	Valor Unitario	Valor Total	Cantidad	Valor Unitario	Valor Total
1/10/2023	Inventario inicial							92	3,20	294,40
TOTAL		-	-	-	0	-	-	92	3,20	294,40

PERFILES CATACOCHA										
Kardex										
ARTÍCULO: Reduccion 75mmx50mm					EXISTENCIA MÁXIMA: 400,00					
MÉTODO: Promedio Ponderado					EXISTENCIA MÍNIMA: 1,00					
CÓDIGO: RED104					MEDIDA: Unidades					
FECHA	DETALLE	ENTRADAS			SALIDAS			EXISTENCIAS		
		Cantidad	Valor Unitario	Valor Total	Cantidad	Valor Unitario	Valor Total	Cantidad	Valor Unitario	Valor Total
1/10/2023	Inventario inicial							25	1,00	25,00
9/10/2023	Venta según factura N° 001-002-000003630				1	1,00	1,00	24	1,00	24,00
13/10/2023	Venta según factura N° 001-002-000003704				1	1,00	1,00	23	1,00	23,00
TOTAL		-	-	-	2	2,00	2,00	23	1,00	23,00

PERFILES CATACOCHA										
ARTÍCULO: Remachadora economica		Kardex			EXISTENCIA MÁXIMA: 400,00					
MÉTODO: Promedio Ponderado					EXISTENCIA MÍNIMA: 1,00					
CÓDIGO: REM101					MEDIDA: Unidades					
FECHA	DETALLE	ENTRADAS			SALIDAS			EXISTENCIAS		
		Cantidad	Valor Unitario	Valor Total	Cantidad	Valor Unitario	Valor Total	Cantidad	Valor Unitario	Valor Total
1/10/2023	Inventario inicial							3	2,98	8,94
16/10/2023	Venta según factura N° 001-002-000003711				1	2,98	2,98	2	2,98	5,96
TOTAL		-	-	-	1	2,98	2,98	2	2,98	5,96

PERFILES CATACOCHA										
ARTÍCULO: Remache 1/8x1"		Kardex			EXISTENCIA MÁXIMA: 400,00					
MÉTODO: Promedio Ponderado					EXISTENCIA MÍNIMA: 1,00					
CÓDIGO: REM102					MEDIDA: Unidades					
FECHA	DETALLE	ENTRADAS			SALIDAS			EXISTENCIAS		
		Cantidad	Valor Unitario	Valor Total	Cantidad	Valor Unitario	Valor Total	Cantidad	Valor Unitario	Valor Total
1/10/2023	Inventario inicial							12587	0,04	503,48
8/10/2023	Venta según factura N° 001-002-000003615				100	0,04	4,00	12487	0,04	499,48
4/12/2023	Venta según factura N° 001-002-000004207				10	0,04	0,40	12477	0,04	499,08
20/12/2023	Venta según factura N°001-002-000004307				20	0,04	0,80	12457	0,04	498,28
TOTAL		-	-	-	130	0,12	5,20	12457	0,04	498,28

PERFILES CATACOCHA										
ARTÍCULO: Rejilla para piso 1 1/2" redonda		Kardex			EXISTENCIA MÁXIMA: 400,00					
MÉTODO: Promedio Ponderado					EXISTENCIA MÍNIMA: 1,00					
CÓDIGO: REJ101					MEDIDA: Unidades					
FECHA	DETALLE	ENTRADAS			SALIDAS			EXISTENCIAS		
		Cantidad	Valor Unitario	Valor Total	Cantidad	Valor Unitario	Valor Total	Cantidad	Valor Unitario	Valor Total
1/10/2023	Inventario inicial							10	2,00	20,00
3/10/2023	Venta según factura N° 001-002-000003549				4	2,00	8,00	6	2,00	12,00
TOTAL		-	-	-	4	2,00	8,00	6	2,00	12,00

PERFILES CATACOCHA										
Kardex										
ARTÍCULO: FLOTADOR 1/2 BOLA ROJA DANU						EXISTENCIA MÁXIMA: 400,00				
MÉTODO: Promedio Ponderado						EXISTENCIA MÍNIMA: 1,00				
CÓDIGO: REJ102						MEDIDA: Unidades				
FECHA	DETALLE	ENTRADAS			SALIDAS			EXISTENCIAS		
		Cantidad	Valor Unitario	Valor Total	Cantidad	Valor Unitario	Valor Total	Cantidad	Valor Unitario	Valor Total
1/10/2023	Inventario inicial							10	2,00	20,00
23/11/2023	Venta según factura N° 001-002-000004094				1	2,00	2,00	9	2,00	18,00
29/12/2023	Venta según factura N°001-002-000004342				1	2,00	2,00	8	2,00	16,00
19/12/2023	Venta según factura N°001-002-000004301				1	2,00	2,00	7	2,00	14,00
TOTAL		-	-	-	3	6,00	6,00	7	2,00	14,00

PERFILES CATACOCHA										
Kardex										
ARTÍCULO: Rejilla 3"						EXISTENCIA MÁXIMA: 400,00				
MÉTODO: Promedio Ponderado						EXISTENCIA MÍNIMA: 1,00				
CÓDIGO: REJ103						MEDIDA: Unidades				
FECHA	DETALLE	ENTRADAS			SALIDAS			EXISTENCIAS		
		Cantidad	Valor Unitario	Valor Total	Cantidad	Valor Unitario	Valor Total	Cantidad	Valor Unitario	Valor Total
1/10/2023	Inventario inicial							15	2,00	30,00
9/10/2023	Venta según factura N° 001-002-000003624				1	2,00	2,00	14	2,00	28,00
9/10/2023	Venta según factura N° 001-002-000003630				4	2,00	8,00	10	2,00	20,00
11/10/2023	Compra según factura N° 001-003-000105981	12,00	1,11	13,32				22	1,51	33,32
25/10/2023	Venta según factura N° 001-002-000003827				1	1,51	1,51	21	1,51	31,81
TOTAL		12,00	1,11	13,32	6	5,51	11,51	21	1,51	31,81

PERFILES CATACOCHA										
Kardex										
ARTÍCULO: Respirador De Media Cara Talla M-24						EXISTENCIA MÁXIMA: 400,00				
MÉTODO: Promedio Ponderado						EXISTENCIA MÍNIMA: 1,00				
CÓDIGO: RESP88						MEDIDA: Unidades				
FECHA	DETALLE	ENTRADAS			SALIDAS			EXISTENCIAS		
		Cantidad	Valor Unitario	Valor Total	Cantidad	Valor Unitario	Valor Total	Cantidad	Valor Unitario	Valor Total
1/10/2023	Inventario inicial							6	18,65	111,90
11/11/2023	Venta según factura N° 001-002-000003997				1	18,65	18,65	5	18,65	93,25
TOTAL		-	-	-	1	18,65	18,65	5	18,65	93,25

PERFILES CATACOCHA										
Kardex										
ARTÍCULO: Riel Superior 80					EXISTENCIA MÁXIMA: 400,00					
MÉTODO: Promedio Ponderado					EXISTENCIA MÍNIMA: 1,00					
CÓDIGO: RIE101					MEDIDA: Unidades					
FECHA	DETALLE	ENTRADAS			SALIDAS			EXISTENCIAS		
		Cantidad	Valor Unitario	Valor Total	Cantidad	Valor Unitario	Valor Total	Cantidad	Valor Unitario	Valor Total
1/10/2023	Inventario inicial							6	7,85	47,10
19/10/2023	Venta según factura N° 001-002-000003778				2	7,85	15,70	4	7,85	31,40
TOTAL		-	-	-	2	7,85	15,70	4	7,85	31,40

PERFILES CATACOCHA										
Kardex										
ARTÍCULO: Rodillo De Felpa P/Uperfi Rugoa P/Interior Total					EXISTENCIA MÁXIMA: 400,00					
MÉTODO: Promedio Ponderado					EXISTENCIA MÍNIMA: 1,00					
CÓDIGO: ROL101					MEDIDA: Unidades					
FECHA	DETALLE	ENTRADAS			SALIDAS			EXISTENCIAS		
		Cantidad	Valor Unitario	Valor Total	Cantidad	Valor Unitario	Valor Total	Cantidad	Valor Unitario	Valor Total
1/10/2023	Inventario inicial							6	3,59	21,54
12/10/2023	Venta según factura N° 001-002-000003692				1	3,59	3,59	5	3,59	17,95
6/11/2023	Venta según factura N° 001-002-000003925				1	3,59	3,59	4	3,59	14,36
20/11/2023	Venta según factura N° 001-002-000004066				2	3,59	7,18	2	3,59	7,18
TOTAL		-	-	-	4	10,77	14,36	2	3,59	7,18

PERFILES CATACOCHA										
Kardex										
ARTÍCULO: Rodillo Antigota Primer Precio 22cm					EXISTENCIA MÁXIMA: 400,00					
MÉTODO: Promedio Ponderado					EXISTENCIA MÍNIMA: 1,00					
CÓDIGO: ROL102					MEDIDA: Unidades					
FECHA	DETALLE	ENTRADAS			SALIDAS			EXISTENCIAS		
		Cantidad	Valor Unitario	Valor Total	Cantidad	Valor Unitario	Valor Total	Cantidad	Valor Unitario	Valor Total
1/10/2023	Inventario inicial							6	2,50	15,00
14/11/2023	Venta según factura N° 001-002-000004009				3	2,50	7,50	3	2,50	7,50
TOTAL		-	-	-	3	2,50	7,50	3	2,50	7,50

PERFILES CATACOCHA										
Kardex										
ARTÍCULO: Rodillo Ovejero 9" Goya				EXISTENCIA MÁXIMA: 400,00						
MÉTODO: Promedio Ponderado				EXISTENCIA MÍNIMA: 1,00						
CÓDIGO: ROL103				MEDIDA: Unidades						
FECHA	DETALLE	ENTRADAS			SALIDAS			EXISTENCIAS		
		Cantidad	Valor Unitario	Valor Total	Cantidad	Valor Unitario	Valor Total	Cantidad	Valor Unitario	Valor Total
1/10/2023	Inventario inicial							6	1,98	11,88
26/10/2026	Venta según factura N° 001-002-000003835				1	1,98	1,98	5	1,98	9,90
5/12/2023	Venta según factura N°001-002-000004213				1	1,98	1,98	4	1,98	7,92
TOTAL		-	-	-	2	3,96	3,96	4	1,98	7,92

PERFILES CATACOCHA										
Kardex										
ARTÍCULO: Libra de suelda AGA 6011				EXISTENCIA MÁXIMA: 400,00						
MÉTODO: Promedio Ponderado				EXISTENCIA MÍNIMA: 1,00						
CÓDIGO: SUE101				MEDIDA: Unidades						
FECHA	DETALLE	ENTRADAS			SALIDAS			EXISTENCIAS		
		Cantidad	Valor Unitario	Valor Total	Cantidad	Valor Unitario	Valor Total	Cantidad	Valor Unitario	Valor Total
1/10/2023	Inventario inicial							200	2,00	400,00
1/10/2023	Venta según factura N° 001-002-000003519				1	2,00	2,00	199	2,00	398,00
2/10/2023	Venta según factura N° 001-002-000003534				5	2,00	10,00	194	2,00	388,00
16/10/2023	Venta según factura N° 001-002-000003711				2	2,00	4,00	192	2,00	384,00
16/10/2023	Venta según factura N° 001-002-000003716				3	2,00	6,00	189	2,00	378,00
18/10/2023	Venta según factura N° 001-002-000003762				1	2,00	2,00	188	2,00	376,00
23/10/2023	Venta según factura N° 001-002-000003801				1	2,00	2,00	187	2,00	374,00
23/10/2023	Venta según factura N° 001-002-000003807				2	2,00	4,00	185	2,00	370,00
26/10/2023	Venta según factura N° 001-002-000003843				22	2,00	44,00	163	2,00	326,00
29/10/2023	Venta según factura N° 001-002-000003875				2	2,00	4,00	161	2,00	322,00
29/10/2023	Venta según factura N° 001-002-000003876				2	2,00	4,00	159	2,00	318,00
1/11/2023	Venta según factura N° 001-002-000003896				5	2,00	10,00	154	2,00	308,00
1/11/2023	Venta según factura N°001-002-000003903				2	2,00	4,00	152	2,00	304,00
6/11/2023	Venta según factura N° 001-002-000003923				3	2,00	6,00	149	2,00	298,00
7/11/2023	Venta según factura N° 001-002-000003938				5	2,00	10,00	144	2,00	288,00
8/11/2023	Venta según factura N° 001-002-000003960				1	2,00	2,00	143	2,00	286,00
8/11/2023	Venta según factura N° 001-002-000003961				2	2,00	4,00	141	2,00	282,00
14/11/2023	Venta según factura N° 001-002-000004010				2	2,00	4,00	139	2,00	278,00
15/11/2023	Venta según factura N° 001-002-000004020				1	2,00	2,00	138	2,00	276,00
16/11/2023	Venta según factura N° 001-002-000004035				1,5	2,00	3,00	136,5	2,00	273,00
21/11/2023	Venta según factura N° 001-002-000004081				3	2,00	6,00	133,5	2,00	267,00

PERFILES CATACOCHA										
Kardex										
ARTÍCULO: Libra de suelda AGA 6011					EXISTENCIA MÁXIMA: 400,00					
MÉTODO: Promedio Ponderado					EXISTENCIA MÍNIMA: 1,00					
CÓDIGO: SUE101					MEDIDA: Unidades					
FECHA	DETALLE	ENTRADAS			SALIDAS			EXISTENCIAS		
		Cantidad	Valor Unitario	Valor Total	Cantidad	Valor Unitario	Valor Total	Cantidad	Valor Unitario	Valor Total
22/11/2023	Venta según factura N° 001-002-000004089				1	2,00	2,00	132,5	2,00	265,00
24/11/2023	Venta según factura N° 001-002-000004108				2	2,00	4,00	130,5	2,00	261,00
28/11/2023	Venta según factura N°001-002-000004147				3	2,00	6,00	127,5	2,00	255,00
30/11/2023	Venta según factura N°001-002-000004169				1	2,00	2,00	126,5	2,00	253,00

PERFILES CATACOCHA										
Kardex										
ARTÍCULO: Libra de suelda AGA 6011					EXISTENCIA MÁXIMA: 400,00					
MÉTODO: Promedio Ponderado					EXISTENCIA MÍNIMA: 1,00					
CÓDIGO: SUE101					MEDIDA: Unidades					
FECHA	DETALLE	ENTRADAS			SALIDAS			EXISTENCIAS		
		Cantidad	Valor Unitario	Valor Total	Cantidad	Valor Unitario	Valor Total	Cantidad	Valor Unitario	Valor Total
4/12/2023	Venta según factura N° 001-002-000004192				3	2,00	6,00	123,5	2,00	247,00
7/12/2023	Venta según factura N°001-002-000004220				5	2,00	10,00	118,5	2,00	237,00
12/12/2023	Venta según factura N° 001-002-000004269				1	2,00	2,00	117,5	2,00	235,00
13/12/2023	Venta según factura N°001-002-000004275				0,5	2,00	1,00	117	2,00	234,00
13/12/2023	Venta según factura N°001-002-000004276				0,5	2,00	1,00	116,5	2,00	233,00
TOTAL					83,5	58,00	167,00	116,5	2,00	233,00

PERFILES CATACOCHA										
Kardex										
ARTÍCULO: Funda de Suelta AGA					EXISTENCIA MÁXIMA: 400,00					
MÉTODO: Promedio Ponderado					EXISTENCIA MÍNIMA: 1,00					
CÓDIGO: SUE102					MEDIDA: Unidades					
FECHA	DETALLE	ENTRADAS			SALIDAS			EXISTENCIAS		
		Cantidad	Valor Unitario	Valor Total	Cantidad	Valor Unitario	Valor Total	Cantidad	Valor Unitario	Valor Total
1/10/2023	Inventario inicial							10	23,00	230,00
3/10/2023	Venta según factura N° 001-002-000003542				1	23,00	23,00	9	23,00	207,00
4/10/2023	Venta según factura N° 001-002-000003555				1	23,00	23,00	8	23,00	184,00
7/10/2023	Venta según factura N° 001-002-000003609				1	23,00	23,00	7	23,00	161,00
20/10/2023	Venta según factura N° 001-002-000003786				1	23,00	23,00	6	23,00	138,00
7/11/2023	Venta según factura N° 001-002-000003941				1	23,00	23,00	5	23,00	115,00
12/11/2023	Venta según factura N° 001-002-000003998				1	23,00	23,00	4	23,00	92,00

PERFILES CATACOCHA										
Kardex										
ARTÍCULO: Funda de Suelta AGA						EXISTENCIA MÁXIMA: 400,00				
MÉTODO: Promedio Ponderado						EXISTENCIA MÍNIMA: 1,00				
CÓDIGO: SUE102						MEDIDA: Unidades				
FECHA	DETALLE	ENTRADAS			SALIDAS			EXISTENCIAS		
		Cantidad	Valor Unitario	Valor Total	Cantidad	Valor Unitario	Valor Total	Cantidad	Valor Unitario	Valor Total
17/11/2023	Venta según factura N° 001-002-000004038				1	23,00	23,00	3	23,00	69,00
28/11/2023	Venta según factura N° 001-002-000004145				1	23,00	23,00	2	23,00	46,00
1/12/2023	Venta según factura N°001-002-000004171				1	23,00	23,00	1	23,00	23,00
TOTAL		-	-	-	9	207,00	207,00	1	23,00	23,00

PERFILES CATACOCHA										
Kardex										
ARTÍCULO: Indules Rojo Oxido Gla.						EXISTENCIA MÁXIMA: 400,00				
MÉTODO: Promedio Ponderado						EXISTENCIA MÍNIMA: 1,00				
CÓDIGO: IND100						MEDIDA: Unidades				
FECHA	DETALLE	ENTRADAS			SALIDAS			EXISTENCIAS		
		Cantidad	Valor Unitario	Valor Total	Cantidad	Valor Unitario	Valor Total	Cantidad	Valor Unitario	Valor Total
1/10/2023	Inventario inicial							22	10,00	220,00
3/10/2023	Venta según factura N° 001-002-000003542				2	10,00	20,00	20	10,00	200,00
7/10/2023	Venta según factura N° 001-002-000003612				2	10,00	20,00	18	10,00	180,00
9/10/2023	Venta según factura N° 001-002-000003622				1	10,00	10,00	17	10,00	170,00
11/10/2023	Compras según factura N° 001-001-000450152	4,00	9,39	37,56				21	9,88	207,56
23/10/2023	Venta según factura N° 001-002-000003798				1	9,88	9,88	20	9,88	197,68
27/10/2023	Venta según factura N° 001-002-000003858				1	9,88	9,88	19	9,88	187,79
29/10/2023	Venta según factura N° 001-002-000003876				1	9,88	9,88	18	9,88	177,91
1/11/2023	Venta según factura N°001-002-000003896				1	9,88	9,88	17	9,88	168,02
6/11/2023	Venta según factura N°001-002-000003914				2	9,88	19,77	15	9,88	148,26
6/11/2023	Venta según factura N°001-002-000003930				1	9,88	9,88	14	9,88	138,37
7/11/2023	Venta según factura N°001-002-000003945				1	9,88	9,88	13	9,88	128,49
24/11/2023	Venta según factura N°001-002-000004105				1	9,88	9,88	12	9,88	118,61
25/11/2023	Venta según factura N°001-002-000004116				1	9,88	9,88	11	9,88	108,72
TOTAL		4,00	9,39	37,56	15	118,95	148,84	11	9,88	108,72

PERFILES CATACOCHA										
Kardex										
ARTÍCULO: Indules Blanco Gl					EXISTENCIA MÁXIMA: 400,00					
MÉTODO: Promedio Ponderado					EXISTENCIA MÍNIMA: 1,00					
CÓDIGO: IND101					MEDIDA: Unidades					
FECHA	DETALLE	ENTRADAS			SALIDAS			EXISTENCIAS		
		Cantidad	Valor Unitario	Valor Total	Cantidad	Valor Unitario	Valor Total	Cantidad	Valor Unitario	Valor Total
1/10/2023	Inventario inicial							6	10,00	60,00
14/11/2023	Venta según factura N° 001-002-000004009				3	10,00	30,00	3	10,00	30,00
5/12/2023	Venta según factura N°001-002-000004214				1	10,00	10,00	2	10,00	20,00
TOTAL		-	-	-	4	20,00	40,00	2	10,00	20,00

PERFILES CATACOCHA										
Kardex										
ARTÍCULO: Indules amarillo Gla.					EXISTENCIA MÁXIMA: 400,00					
MÉTODO: Promedio Ponderado					EXISTENCIA MÍNIMA: 1,00					
CÓDIGO: IND102					MEDIDA: Unidades					
FECHA	DETALLE	ENTRADAS			SALIDAS			EXISTENCIAS		
		Cantidad	Valor Unitario	Valor Total	Cantidad	Valor Unitario	Valor Total	Cantidad	Valor Unitario	Valor Total
1/10/2023	Inventario inicial							6	10,00	60,00
10/10/2023	Venta según factura N° 001-002-000003634				1	10,00	10,00	5	10,00	50,00
18/10/2023	Venta según factura N° 001-002-000003757				1	10,00	10,00	4	10,00	40,00
19/10/2023	Venta según factura N° 001-002-000003772				1	10,00	10,00	3	10,00	30,00
TOTAL		-	-	-	3	30,00	30,00	3	10,00	30,00

PERFILES CATACOCHA										
Kardex										
ARTÍCULO: Indules amarillo LT. Esmalte					EXISTENCIA MÁXIMA: 400,00					
MÉTODO: Promedio Ponderado					EXISTENCIA MÍNIMA: 1,00					
CÓDIGO: IND103					MEDIDA: Unidades					
FECHA	DETALLE	ENTRADAS			SALIDAS			EXISTENCIAS		
		Cantidad	Valor Unitario	Valor Total	Cantidad	Valor Unitario	Valor Total	Cantidad	Valor Unitario	Valor Total
1/10/2023	Inventario inicial							6	3,00	18,00
20/10/2023	Venta según factura N° 001-002-000003783				2	3,00	6,00	4	3,00	12,00
20/10/2023	Venta según factura N° 001-002-000003787				1	3,00	3,00	3	3,00	9,00
TOTAL		-	-	-	3	6,00	9,00	3	3,00	9,00

PERFILES CATACOCHA										
Kardex										
ARTÍCULO: Indules azul lt.					EXISTENCIA MÁXIMA: 400,00					
MÉTODO: Promedio Ponderado					EXISTENCIA MÍNIMA: 1,00					
CÓDIGO: IND103					MEDIDA: Unidades					
FECHA	DETALLE	ENTRADAS			SALIDAS			EXISTENCIAS		
		Cantidad	Valor Unitario	Valor Total	Cantidad	Valor Unitario	Valor Total	Cantidad	Valor Unitario	Valor Total
1/10/2023	Inventario inicial							6	2,50	15,00
7/11/2023	Venta según factura N° 001-002-000003951				2	2,50	5,00	4	2,50	10,00
TOTAL		-	-	-	2	2,50	5,00	4	2,50	10,00

PERFILES CATACOCHA										
Kardex										
ARTÍCULO: Indules azul Electrico Gla.					EXISTENCIA MÁXIMA: 400,00					
MÉTODO: Promedio Ponderado					EXISTENCIA MÍNIMA: 1,00					
CÓDIGO: IND104					MEDIDA: Unidades					
FECHA	DETALLE	ENTRADAS			SALIDAS			EXISTENCIAS		
		Cantidad	Valor Unitario	Valor Total	Cantidad	Valor Unitario	Valor Total	Cantidad	Valor Unitario	Valor Total
1/10/2023	Inventario inicial							6	10,00	60,00
18/10/2023	Venta según factura N° 001-002-000003752				3	10,00	30,00	3	10,00	30,00
TOTAL		-	-	-	3	10,00	30,00	3	10,00	30,00

PERFILES CATACOCHA										
Kardex										
ARTÍCULO: Inodoro 3 piezas blanco manija campeón edesa					EXISTENCIA MÁXIMA: 400,00					
MÉTODO: Promedio Ponderado					EXISTENCIA MÍNIMA: 1,00					
CÓDIGO: INO203					MEDIDA: Unidades					
FECHA	DETALLE	ENTRADAS			SALIDAS			EXISTENCIAS		
		Cantidad	Valor Unitario	Valor Total	Cantidad	Valor Unitario	Valor Total	Cantidad	Valor Unitario	Valor Total
1/10/2023	Inventario inicial							2	43,56	87,12
10/10/2023	Venta según factura N° 001-002-000003634				1	43,56	43,56	1	43,56	43,56
TOTAL		-	-	-	1	43,56	43,56	1	43,56	43,56

PERFILES CATACOCHA										
Kardex										
ARTÍCULO: Libra de suelda elefante				EXISTENCIA MÁXIMA: 400,00						
MÉTODO: Promedio Ponderado				EXISTENCIA MÍNIMA: 1,00						
CÓDIGO: SUE103				MEDIDA: Unidades						
FECHA	DETALLE	ENTRADAS			SALIDAS			EXISTENCIAS		
		Cantidad	Valor Unitario	Valor Total	Cantidad	Valor Unitario	Valor Total	Cantidad	Valor Unitario	Valor Total
1/10/2023	Inventario inicial							8	2,00	16,00
1/10/2023	Venta según factura N° 001-002-000003522				1	2,00	2,00	7	2,00	14,00
TOTAL		-	-	-	1	2,00	2,00	10	16,52	165,20

PERFILES CATACOCHA										
Kardex										
ARTÍCULO: Funda de Suelda Elefante				EXISTENCIA MÁXIMA: 400,00						
MÉTODO: Promedio Ponderado				EXISTENCIA MÍNIMA: 1,00						
CÓDIGO: SUE104				MEDIDA: Unidades						
FECHA	DETALLE	ENTRADAS			SALIDAS			EXISTENCIAS		
		Cantidad	Valor Unitario	Valor Total	Cantidad	Valor Unitario	Valor Total	Cantidad	Valor Unitario	Valor Total
1/10/2023	Inventario inicial							12	16,52	198,24
4/10/2023	Venta según factura N° 001-002-000003559				1	16,52	16,52	11	16,52	181,72
4/12/2023	Venta según factura N°001-002-000004202				1	16,52	16,52	10	16,52	165,20
TOTAL		-	-	-	2	33,04	33,04	10	16,52	165,20

PERFILES CATACOCHA										
Kardex										
ARTÍCULO: Libra de suelda Rhino 6011 1/8				EXISTENCIA MÁXIMA: 400,00						
MÉTODO: Promedio Ponderado				EXISTENCIA MÍNIMA: 1,00						
CÓDIGO: SUE105				MEDIDA: Unidades						
FECHA	DETALLE	ENTRADAS			SALIDAS			EXISTENCIAS		
		Cantidad	Valor Unitario	Valor Total	Cantidad	Valor Unitario	Valor Total	Cantidad	Valor Unitario	Valor Total
1/10/2023	Inventario inicial							48	1,56	74,88
3/10/2023	Venta según factura N° 001-002-000003522				1	1,56	1,56	47	1,56	73,32
7/10/2023	Venta según factura N° 001-002-000003610				1	1,56	1,56	46	1,56	71,76
8/10/2023	Venta según factura N° 001-002-000003615				1	1,56	1,56	45	1,56	70,20
16/10/2023	Venta según factura N° 001-002-000003710				4	1,56	6,24	41	1,56	63,96
26/10/2023	Venta según factura N° 001-002-000003842				3	1,56	4,68	38	1,56	59,28
16/11/2023	Venta según factura N° 001-002-000004031				1	1,56	1,56	37	1,56	57,72
24/11/2023	Venta según factura N° 001-002-000004100				3	1,56	4,68	34	1,56	53,04
24/11/2023	Venta según factura N° 001-002-000004109				4	1,56	6,24	30	1,56	46,80

PERFILES CATACOCHA										
Kardex										
ARTÍCULO: Libra de suelda Rhino 6011 1/8				EXISTENCIA MÁXIMA: 400,00						
MÉTODO: Promedio Ponderado				EXISTENCIA MÍNIMA: 1,00						
CÓDIGO: SUE105				MEDIDA: Unidades						
FECHA	DETALLE	ENTRADAS			SALIDAS			EXISTENCIAS		
		Cantidad	Valor Unitario	Valor Total	Cantidad	Valor Unitario	Valor Total	Cantidad	Valor Unitario	Valor Total
25/11/2023	Venta según factura N° 001-002-000004112				8	1,56	12,48	22	1,56	34,32
25/11/2023	Venta según factura N° 001-002-000004116				2	1,56	3,12	20	1,56	31,20
4/12/2023	Venta según factura N° 001-002-000004192				3	1,56	4,68	17	1,56	26,52
30/12/2023	Venta según factura N°001-002-000004343				1	1,56	1,56	16	1,56	24,96
TOTAL		-	-	-	32	18,72	49,92	16	1,56	24,96

PERFILES CATACOCHA										
Kardex										
ARTÍCULO: Libra de suelda INDULES 6011				EXISTENCIA MÁXIMA: 3.000,00						
MÉTODO: Promedio Ponderado				EXISTENCIA MÍNIMA: 1,00						
CÓDIGO: SUEL107				MEDIDA: Unidades						
FECHA	DETALLE	ENTRADAS			SALIDAS			EXISTENCIAS		
		Cantidad	Valor Unitario	Valor Total	Cantidad	Valor Unitario	Valor Total	Cantidad	Valor Unitario	Valor Total
1/10/2023	Inventario inicial							35	1,26	44,10
9/10/2023	Venta según factura N° 001-002-000003620				5	1,26	6,30	30	1,26	37,80
9/10/2023	Venta según factura N° 001-002-000003622				5	1,26	6,30	25	1,26	31,50
11/11/2023	Venta según factura N° 001-002-000003984				5	1,26	6,30	20	1,26	25,20
4/12/2023	Venta según factura N°001-002-000004201				1	1,26	1,26	19	1,26	23,94
6/12/2023	Venta según factura N° 001-002-000004218				3	1,26	3,78	16	1,26	20,16
8/12/2023	Venta según factura N°001-002-000004236				3	1,26	3,78	13	1,26	16,38
10/12/2023	Venta según factura N°001-002-000004250				2	1,26	2,52	11	1,26	13,86
15/12/2023	Venta según factura N°001-002-000004285				5	1,26	6,30	6	1,26	7,56
18/12/2023	Venta según factura N°001-002-000004298				1	1,26	1,26	5	1,26	6,30
23/12/2023	Venta según factura N°001-002-000004312				2	1,26	2,52	3	1,26	3,78
TOTAL		-	-	-	32	11,34	37,80	5	1,26	6,30

PERFILES CATACOCHA										
Kardex										
ARTÍCULO: Suelda Indules 6011 5kg					EXISTENCIA MÁXIMA: 3.000,00					
MÉTODO: Promedio Ponderado					EXISTENCIA MÍNIMA: 1,00					
CÓDIGO: SUE307					MEDIDA: Unidades					
FECHA	DETALLE	ENTRADAS			SALIDAS			EXISTENCIAS		
		Cantidad	Valor Unitario	Valor Total	Cantidad	Valor Unitario	Valor Total	Cantidad	Valor Unitario	Valor Total
1/10/2023	Inventario inicial							6	15,20	91,20
18/10/2023	Venta según factura N° 001-002-000003752				1	15,20	15,20	5	15,20	76,00
4/12/2023	Venta según factura N° 001-002-000004196				1	15,20	15,20	4	15,20	60,80
TOTAL		-	-	-	2	30,40	30,40	4	15,20	60,80

PERFILES CATACOCHA										
Kardex										
ARTÍCULO: Saquillo vacio					EXISTENCIA MÁXIMA: 3.000,00					
MÉTODO: Promedio Ponderado					EXISTENCIA MÍNIMA: 1,00					
CÓDIGO: SAQU101					MEDIDA: Unidades					
FECHA	DETALLE	ENTRADAS			SALIDAS			EXISTENCIAS		
		Cantidad	Valor Unitario	Valor Total	Cantidad	Valor Unitario	Valor Total	Cantidad	Valor Unitario	Valor Total
1/10/2023	Inventario inicial							1000	0,20	200,00
2/10/2023	Venta según factura N° 001-002-000003535				6	0,20	1,20	994	0,20	198,80
TOTAL		-	-	-	6	0,20	1,20	994	0,20	198,80

PERFILES CATACOCHA										
Kardex										
ARTÍCULO: Saran 65% 4.2x100 Liviano					EXISTENCIA MÁXIMA: 400,00					
MÉTODO: Promedio Ponderado					EXISTENCIA MÍNIMA: 1,00					
CÓDIGO: SA1001					MEDIDA: Unidades					
FECHA	DETALLE	ENTRADAS			SALIDAS			EXISTENCIAS		
		Cantidad	Valor Unitario	Valor Total	Cantidad	Valor Unitario	Valor Total	Cantidad	Valor Unitario	Valor Total
1/10/2023	Inventario inicial							97	2,00	194,00
TOTAL		-	-	-	0	-	-	97	2,00	194,00

PERFILES CATACOCHA										
Kardex										
ARTÍCULO: Sellador acrilico litro						EXISTENCIA MÁXIMA: 400,00				
MÉTODO: Promedio Ponderado						EXISTENCIA MÍNIMA: 1,00				
CÓDIGO: SE101						MEDIDA: Unidades				
FECHA	DETALLE	ENTRADAS			SALIDAS			EXISTENCIAS		
		Cantidad	Valor Unitario	Valor Total	Cantidad	Valor Unitario	Valor Total	Cantidad	Valor Unitario	Valor Total
1/10/2023	Inventario inicial							6	6,00	36,00
2/10/2023	Venta según factura N° 001-002-000003537				2	6,00	12,00	4	6,00	24,00
10/10/2023	Venta según factura N° 001-002-000003652				1	6,00	6,00	3	6,00	18,00
13/12/2023	Compra según factura N° 001-007-000000620	12,00	1,88	22,56				15,00	7,88	40,56
13/12/2023	Venta según factura N°001-002-000004273				1	7,88	7,88	14,00	-	32,68
TOTAL		12,00	1,88	22,56	4	19,88	25,88	14,00	-	32,68

PERFILES CATACOCHA										
Kardex										
ARTÍCULO: Sello Edesa De Cera P/Inodoro Sc001319000100						EXISTENCIA MÁXIMA: 400,00				
MÉTODO: Promedio Ponderado						EXISTENCIA MÍNIMA: 1,00				
CÓDIGO: SE102						MEDIDA: Unidades				
FECHA	DETALLE	ENTRADAS			SALIDAS			EXISTENCIAS		
		Cantidad	Valor Unitario	Valor Total	Cantidad	Valor Unitario	Valor Total	Cantidad	Valor Unitario	Valor Total
1/10/2023	Inventario inicial							6	1,98	11,88
22/11/2023	Venta según factura N° 001-002-000004085				1	1,98	1,98	5	1,98	9,90
23/11/2023	Venta según factura N° 001-002-000004094				1	1,98	1,98	4	1,98	7,92
TOTAL		-	-	-	2	3,96	3,96	4	1,98	7,92

PERFILES CATACOCHA										
Kardex										
ARTÍCULO: Sella Motor Gris						EXISTENCIA MÁXIMA: 400,00				
MÉTODO: Promedio Ponderado						EXISTENCIA MÍNIMA: 1,00				
CÓDIGO: SE103						MEDIDA: Unidades				
FECHA	DETALLE	ENTRADAS			SALIDAS			EXISTENCIAS		
		Cantidad	Valor Unitario	Valor Total	Cantidad	Valor Unitario	Valor Total	Cantidad	Valor Unitario	Valor Total
1/10/2023	Inventario inicial							3	4,00	12,00
30/10/2023	Venta según factura N° 001-002-000003880				1	4,00	4,00	2	4,00	8,00
25/11/2023	Venta según factura N° 001-002-000004111				2	4,00	8,00	0	0,00	0,00
TOTAL		-	-	-	3	8,00	12,00	0	0,00	0,00

PERFILES CATACOCHA										
Kardex										
ARTÍCULO: Sifon Acordion plas 1 1/4					EXISTENCIA MÁXIMA: 400,00					
MÉTODO: Promedio Ponderado					EXISTENCIA MÍNIMA: 1,00					
CÓDIGO: SIF101					MEDIDA: Unidades					
FECHA	DETALLE	ENTRADAS			SALIDAS			EXISTENCIAS		
		Cantidad	ValorUnitario	ValorTotal	Cantidad	ValorUnitario	Valor Total	Cantidad	ValorUnitario	Valor Total
1/10/2023	Inventario inicial							10	3,00	30,00
2/10/2023	Venta según factura N° 001-002-000003537				1	3,00	3,00	9	3,00	27,00
22/11/2023	Venta según factura N° 001-002-000004085				1	3,00	3,00	8	3,00	24,00
TOTAL		-	-	-	2	6,00	6,00	8	3,00	24,00

PERFILES CATACOCHA										
Kardex										
ARTÍCULO: Sifon Acordion plas 1 1/2					EXISTENCIA MÁXIMA: 400,00					
MÉTODO: Promedio Ponderado					EXISTENCIA MÍNIMA: 1,00					
CÓDIGO: 10,00					MEDIDA: Unidades					
FECHA	DETALLE	ENTRADAS			SALIDAS			EXISTENCIAS		
		Cantidad	Valor Unitario	Valor Total	Cantidad	Valor Unitario	Valor Total	Cantidad	Valor Unitario	Valor Total
1/10/2023	Inventario inicial							10	3,00	30,00
26/10/2026	Venta según factura N° 001-002-000003835				2	3,00	6,00	8	3,00	24,00
30/10/2023	Venta según factura N° 001-002-000003884				1	3,00	3,00	7	3,00	21,00
12/11/2023	Venta según factura N° 001-002-000003999				1	3,00	3,00	6	3,00	18,00
23/11/2023	Venta según factura N° 001-002-000004094				3	3,00	9,00	3	3,00	9,00
5/12/2023	Venta según factura N°001-002-000004210				1	3,00	3,00	2	3,00	6,00
TOTAL		-	-	-	8	15,00	24,00	2	3,00	6,00

PERFILES CATACOCHA										
Kardex										
ARTÍCULO: Sifon 110					EXISTENCIA MÁXIMA: 400,00					
MÉTODO: Promedio Ponderado					EXISTENCIA MÍNIMA: 1,00					
CÓDIGO: SIF103					MEDIDA: Unidades					
FECHA	DETALLE	ENTRADAS			SALIDAS			EXISTENCIAS		
		Cantidad	Valor Unitario	Valor Total	Cantidad	Valor Unitario	Valor Total	Cantidad	Valor Unitario	Valor Total
1/10/2023	Inventario inicial							6	3,25	19,50
16/10/2023	Venta según factura N° 001-002-000003725				1	3,25	3,25	5	3,25	16,25
17/10/2023	Venta según factura N° 001-002-000003738				1	3,25	3,25	4	3,25	13,00
TOTAL		-	-	-	2	6,50	6,50	4	3,25	13,00

ERFILES CATACOCHA										
ARTÍCULO: Sifon 75mm Artesanal Plastigama		Kardex			EXISTENCIA MÁXIMA: 400,00					
MÉTODO: Promedio Ponderado					EXISTENCIA MÍNIMA: 1,00					
CÓDIGO: SIF105					MEDIDA: Unidades					
FECHA	DETALLE	ENTRADAS			SALIDAS			EXISTENCIAS		
		Cantidad	Valor Unitario	Valor Total	Cantidad	Valor Unitario	Valor Total	Cantidad	Valor Unitario	Valor Total
1/10/2023	Inventario inicial							23	1,80	41,40
17/10/2023	Venta según factura N° 001-002-000003738				1	1,80	1,80	22	1,80	39,60
23/11/2023	Compra según factura N° 001-002-000005990	10,00	1,74	17,40	1	1,80	1,80	31	1,78	55,20
TOTAL		10,00	1,74	17,40	2	3,60	3,60	31	1,78	55,20

PERFILES CATACOCHA										
ARTÍCULO: Sifon 50mm Artesanal		Kardex			EXISTENCIA MÁXIMA: 400,00					
MÉTODO: Promedio Ponderado					EXISTENCIA MÍNIMA: 1,00					
CÓDIGO: SIF106					MEDIDA: Unidades					
FECHA	DETALLE	ENTRADAS			SALIDAS			EXISTENCIAS		
		Cantidad	Valor Unitario	Valor Total	Cantidad	Valor Unitario	Valor Total	Cantidad	Valor Unitario	Valor Total
1/10/2023	Inventario inicial							10	1,52	15,20
4/10/2023	Venta según factura N° 001-002-000003556				1	1,52	1,52	9	1,52	13,68
10/10/2023	Venta según factura N° 001-002-000003636				2	1,52	3,04	7	1,52	10,64
13/10/2023	Compra según factura N° 004-100-000024590	5,00	1,34	6,70				12	1,45	17,34
11/11/2023	Venta según factura N° 001-002-000003992				2	1,45	2,89	10	1,45	14,45
TOTAL		5,00	1,34	6,70	5	4,49	7,45	10	1,45	14,45

PERFILES CATACOCHA										
ARTÍCULO: Silicona Acetica Uso General Blanco 280gr		Kardex			EXISTENCIA MÁXIMA: 400,00					
MÉTODO: Promedio Ponderado					EXISTENCIA MÍNIMA: 1,00					
CÓDIGO: SIL102					MEDIDA: Unidades					
FECHA	DETALLE	ENTRADAS			SALIDAS			EXISTENCIAS		
		Cantidad	Valor Unitario	Valor Total	Cantidad	Valor Unitario	Valor Total	Cantidad	Valor Unitario	Valor Total
1/10/2023	Inventario inicial							12	1,90	22,80
10/11/2023	Compra según factura N° 001-051-000052105	12,00	1,77	21,24				24	1,84	44,04
18/11/2023	Venta según factura N° 001-002-000004057				2	1,90	3,80	22	1,83	40,24
TOTAL		12,00	1,77	21,24	2	1,90	3,80	22	1,83	40,24

PERFILES CATACOCHA										
Kardex										
ARTÍCULO: Sifon 3"						EXISTENCIA MÁXIMA: 400,00				
MÉTODO: Promedio Ponderado						EXISTENCIA MÍNIMA: 1,00				
CÓDIGO: SIF104						MEDIDA: Unidades				
FECHA	DETALLE	ENTRADAS			SALIDAS			EXISTENCIAS		
		Cantidad	ValorUnitario	ValorTotal	Cantidad	ValorUnitario	Valor Total	Cantidad	ValorUnitario	Valor Total
1/10/2023	Inventario inicial							34	1,85	62,90
10/10/2023	Venta según factura N° 001-002-000003633				2	1,85	3,70	32	1,85	59,20
25/10/2023	Venta según factura N° 001-002-000003827				1	1,85	1,85	31	1,85	57,35
28/10/2023	Venta según factura N° 001-002-000003864				1	1,85	1,85	30	1,85	55,50
1/11/2023	Venta según factura N° 001-002-000003899				1	1,85	1,85	29	1,85	53,65
6/11/2023	Venta según factura N° 001-002-000003932				2	1,85	3,70	27	1,85	49,95
7/11/2023	Venta según factura N° 001-002-000003950				1	1,85	1,85	26	1,85	48,10
11/11/2023	Venta según factura N° 001-002-000003992				1	1,85	1,85	25	1,85	46,25
TOTAL		-	-	-	9	12,95	16,65	25	1,85	46,25

PERFILES CATACOCHA										
Kardex										
ARTÍCULO: Si. Tubo redon negr 1 1/2x1.5 x 6 mtrs						EXISTENCIA MÁXIMA: 400,00				
MÉTODO: Promedio Ponderado						EXISTENCIA MÍNIMA: 1,00				
CÓDIGO: SIT001						MEDIDA: Unidades				
FECHA	DETALLE	ENTRADAS			SALIDAS			EXISTENCIAS		
		Cantidad	ValorUnitario	ValorTotal	Cantidad	ValorUnitario	Valor Total	Cantidad	ValorUnitario	Valor Total
1/10/2023	Inventario inicial							10	7,00	70,00
8/12/2023	Venta según factura N°001-002-000004237				3	7,00	21,00	7	7,00	49,00
19/12/2023	Venta según factura N°001-002-000004304				3	7,00	21,00	4	7,00	28,00
19/12/2023	Venta según factura N°001-002-000004304				3	7,00	21,00	1	7,00	7,00
TOTAL		-	-	-	9	21,00	63,00	1	7,00	7,00

PERFILES CATACOCHA										
Kardex										
ARTÍCULO: Sierra Circular Bed Mod:Cs1004 1400w						EXISTENCIA MÁXIMA: 400,00				
MÉTODO: Promedio Ponderado						EXISTENCIA MÍNIMA: 1,00				
CÓDIGO: SI1002						MEDIDA: Unidades				
FECHA	DETALLE	ENTRADAS			SALIDAS			EXISTENCIAS		
		Cantidad	Valor Unitario	Valor Total	Cantidad	Valor Unitario	Valor Total	Cantidad	Valor Unitario	Valor Total
1/10/2023	Inventario inicial							3	58,00	174,00
29/11/2023	Venta según factura N°001-002-000004158				1	58,00	58,00	2	58,00	116,00
6/2/2023	Compra según factura N°001-099-000264641	1,00	59,09	59,09				3	58,36	175,09
TOTAL		1,00	59,09	59,09	1	58,00	58,00	3	58,36	175,09

PERFILES CATACocha										
Kardex										
ARTÍCULO: Silicon Abro blanco				EXISTENCIA MÁXIMA: 400,00						
MÉTODO: Promedio Ponderado				EXISTENCIA MÍNIMA: 1,00						
CÓDIGO: SIL101				MEDIDA: Unidades						
FECHA	DETALLE	ENTRADAS			SALIDAS			EXISTENCIAS		
		Cantidad	Valor Unitario	Valor Total	Cantidad	Valor Unitario	Valor Total	Cantidad	Valor Unitario	Valor Total
1/10/2023	Inventario inicial							30	2,50	75,00
4/10/2023	Venta según factura N° 001-002-000003564				1	2,50	2,50	29	2,50	72,50
8/10/2023	Venta según factura N° 001-002-000003615				1	2,50	2,50	28	2,50	70,00
22/11/2023	Venta según factura N° 001-002-000004085				1	2,50	2,50	27	2,50	67,50
12/12/2023	Venta según factura N° 001-002-000004269				1	2,50	2,50	26	2,50	65,00
30/12/2023	Venta según factura N°001-002-000004344				1	2,50	2,50	25	2,50	62,50
TOTAL		-	-	-	5	12,50	12,50	25	2,50	62,50

PERFILES CATACocha										
Kardex										
ARTÍCULO: Silicon Gris tekbond 300ml				EXISTENCIA MÁXIMA: 400,00						
MÉTODO: Promedio Ponderado				EXISTENCIA MÍNIMA: 1,00						
CÓDIGO: SIL103				MEDIDA: Unidades						
FECHA	DETALLE	ENTRADAS			SALIDAS			EXISTENCIAS		
		Cantidad	Valor Unitario	Valor Total	Cantidad	Valor Unitario	Valor Total	Cantidad	Valor Unitario	Valor Total
1/10/2023	Inventario inicial							12	6,00	72,00
9/10/2023	Venta según factura N° 001-002-000003618				1	6,00	6,00	11	6,00	66,00
13/12/2023	Venta según factura N°001-002-000004273				2	6,00	12,00	9	6,00	54,00
TOTAL		-	-	-	3	12,00	18,00	#¡REF!	6,00	54,00

PERFILES CATACocha										
Kardex										
ARTÍCULO: Sintetico Pintulux Verde Broce It				EXISTENCIA MÁXIMA: 400,00						
MÉTODO: Promedio Ponderado				EXISTENCIA MÍNIMA: 1,00						
CÓDIGO: SIN101				MEDIDA: Unidades						
FECHA	DETALLE	ENTRADAS			SALIDAS			EXISTENCIAS		
		Cantidad	Valor Unitario	Valor Total	Cantidad	Valor Unitario	Valor Total	Cantidad	Valor Unitario	Valor Total
1/10/2023	Inventario inicial							19	20,00	380,00
4/10/2023	Venta según factura N° 001-002-000003560				2	20,00	40,00	17	20,00	340,00
TOTAL		-	-	-	2	20,00	40,00	17	20,00	340,00

PERFILES CATACOCHA										
ARTÍCULO: Sintetico Plus blanco Galon		Kardex			EXISTENCIA MÁXIMA: 400,00					
MÉTODO: Promedio Ponderado					EXISTENCIA MÍNIMA: 1,00					
CÓDIGO: SIN102					MEDIDA: Unidades					
FECHA	DETALLE	ENTRADAS			SALIDAS			EXISTENCIAS		
		Cantidad	Valor Unitario	Valor Total	Cantidad	Valor Unitario	Valor Total	Cantidad	Valor Unitario	Valor Total
1/10/2023	Inventario inicial							16	19,85	317,60
8/10/2023	Venta según factura N° 001-002-000003615				1	19,85	19,85	15	19,85	297,75
22/11/2023	Venta según factura N° 001-002-000004089				1	19,85	19,85	14	19,85	277,90
TOTAL		-	-	-	2	39,70	39,70	14	19,85	277,90

PERFILES CATACOCHA										
ARTÍCULO: Spray Umo Gris Osuro		Kardex			EXISTENCIA MÁXIMA: 400,00					
MÉTODO: Promedio Ponderado					EXISTENCIA MÍNIMA: 1,00					
CÓDIGO: SIT001					MEDIDA: Unidades					
FECHA	DETALLE	ENTRADAS			SALIDAS			EXISTENCIAS		
		Cantidad	Valor Unitario	Valor Total	Cantidad	Valor Unitario	Valor Total	Cantidad	Valor Unitario	Valor Total
1/10/2023	Inventario inicial							10	7,00	70,00
7/11/2023	Venta según factura N° 001-002-000003941				1	7,00	7,00	9	7,00	63,00
8/11/2023	Venta según factura N° 001-002-000003951				3	7,00	21,00	6	7,00	42,00
TOTAL		-	-	-	4	14,00	28,00	6	7,00	42,00

PERFILES CATACOCHA										
ARTÍCULO: Spray Rojo		Kardex			EXISTENCIA MÁXIMA: 400,00					
MÉTODO: Promedio Ponderado					EXISTENCIA MÍNIMA: 1,00					
CÓDIGO: SPR401					MEDIDA: Unidades					
FECHA	DETALLE	ENTRADAS			SALIDAS			EXISTENCIAS		
		Cantidad	Valor Unitario	Valor Total	Cantidad	Valor Unitario	Valor Total	Cantidad	Valor Unitario	Valor Total
1/10/2023	Inventario inicial							6	1,35	8,10
8/11/2023	Venta según factura N° 001-002-000003951				3	1,35	4,05	3	1,35	4,05
1/12/2023	Compra según factura N°001-101-000000401	12,00	1,10	13,20				15	1,15	17,25
TOTAL		12,00	1,10	13,20	3	1,35	4,05	15	1,15	17,25

PERFILES CATACOCCHA										
Kardex										
ARTÍCULO: Spray Dorado Abro						EXISTENCIA MÁXIMA: 400,00				
MÉTODO: Promedio Ponderado						EXISTENCIA MÍNIMA: 1,00				
CÓDIGO: SPR405						MEDIDA: Unidades				
FECHA	DETALLE	ENTRADAS			SALIDAS			EXISTENCIAS		
		Cantidad	ValorUnitario	Valor Total	Cantidad	ValorUnitario	Valor Total	Cantidad	ValorUnitario	Valor Total
1/10/2023	Inventario inicial							7	2,50	17,50
29/11/2023	Venta según factura N°001-002-000004152				2	2,50	5,00	5	2,50	12,50
TOTAL		-	-	-	2	2,50	5,00	5	2,50	12,50

PERFILES CATACOCCHA										
Kardex										
ARTÍCULO: Soldadora Inversora Dc 110/220v						EXISTENCIA MÁXIMA: 400,00				
MÉTODO: Promedio Ponderado						EXISTENCIA MÍNIMA: 1,00				
CÓDIGO: SOL101						MEDIDA: Unidades				
FECHA	DETALLE	ENTRADAS			SALIDAS			EXISTENCIAS		
		Cantidad	ValorUnitario	Valor Total	Cantidad	ValorUnitario	Valor Total	Cantidad	ValorUnitario	Valor Total
1/10/2023	Inventario inicial							2	164,00	328,00
21/11/2023	Venta según factura N° 001-002-000004070				1	164,00	164,00	1	164,00	164,00
TOTAL		-	-	-	1	164,00	164,00	1	164,00	164,00

PERFILES CATACOCCHA										
Kardex										
ARTÍCULO: Soplete pintura 1l ingco						EXISTENCIA MÁXIMA: 400,00				
MÉTODO: Promedio Ponderado						EXISTENCIA MÍNIMA: 1,00				
CÓDIGO: SO101						MEDIDA: Unidades				
FECHA	DETALLE	ENTRADAS			SALIDAS			EXISTENCIAS		
		Cantidad	ValorUnitario	ValorTotal	Cantidad	ValorUnitario	Valor Total	Cantidad	ValorUnitario	Valor Total
1/10/2023	Inventario inicial							3	15,40	46,20
20/10/2023	Venta según factura N° 001-002-000003786				1	15,40	15,40	2	15,40	30,80
TOTAL		-	-	-	1	15,40	15,40	2	15,40	30,80

PERFILES CATACOCCHA										
Kardex										
ARTÍCULO: Porcelanato 60x60 mtro 2						EXISTENCIA MÁXIMA: 400,00				
MÉTODO: Promedio Ponderado						EXISTENCIA MÍNIMA: 1,00				
CÓDIGO: PORCE						MEDIDA: Unidades				
FECHA	DETALLE	ENTRADAS			SALIDAS			EXISTENCIAS		
		Cantidad	ValorUnitario	Valor Total	Cantidad	Valor Unitario	Valor Total	Cantidad	Valor Unitario	Valor Total
1/10/2023	Inventario inicial							20	12,10	242,00
TOTAL		-	-	-	0	-	-	20	12,10	242,00

PERFILES CATACOCHA										
ARTÍCULO: Porta Eletrodos Tolsen 300a					Kardex					
MÉTODO: Promedio Ponderado					EXISTENCIA MÁXIMA: 400,00					
CÓDIGO: PORTA					EXISTENCIA MÍNIMA: 1,00					
					MEDIDA: Unidades					
FECHA	DETALLE	ENTRADAS			SALIDAS			EXISTENCIAS		
		Cantidad	Valor Unitario	Valor Total	Cantidad	Valor Unitario	Valor Total	Cantidad	Valor Unitario	Valor Total
1/10/2023	Inventario inicial							10	7,90	79,00
27/11/2023	Porta Eletrodos Tolsen 300a				1	7,90	7,90	9	7,90	71,10
TOTAL		-	-	-	1	7,90	7,90	9	7,90	71,10

PERFILES CATACOCHA										
ARTÍCULO: Soporte para canal #5					Kardex					
MÉTODO: Promedio Ponderado					EXISTENCIA MÁXIMA: 400,00					
CÓDIGO: SOP101					EXISTENCIA MÍNIMA: 1,00					
					MEDIDA: Unidades					
FECHA	DETALLE	ENTRADAS			SALIDAS			EXISTENCIAS		
		Cantidad	Valor Unitario	Valor Total	Cantidad	Valor Unitario	Valor Total	Cantidad	Valor Unitario	Valor Total
11/10/2023	Compra según factura N° 001-010-000000523	30,00	0,85	25,50				30	0,85	25,50
12/10/2023	Venta según factura N° 001-002-000003690				4	0,85	3,40	26	0,85	22,10
TOTAL		30,00	0,85	25,50	4	0,85	3,40	26	0,85	22,10

PERFILES CATACOCHA										
ARTÍCULO: Soporte Plastico de Canal Plastigama					Kardex					
MÉTODO: Promedio Ponderado					EXISTENCIA MÁXIMA: 400,00					
CÓDIGO: SOP102					EXISTENCIA MÍNIMA: 1,00					
					MEDIDA: Unidades					
FECHA	DETALLE	ENTRADAS			SALIDAS			EXISTENCIAS		
		Cantidad	Valor Unitario	Valor Total	Cantidad	Valor Unitario	Valor Total	Cantidad	Valor Unitario	Valor Total
1/10/2023	Inventario inicial							127	1,25	158,75
25/10/2023	Venta según factura N° 001-002-000003832				2	1,25	2,50	125	1,25	156,25
TOTAL		-	-	-	2	1,25	2,50	125	1,25	156,25

PERFILES CATACOCCHA										
ARTÍCULO: Tanque Tipo Botella 1100 Litros		Kardex			EXISTENCIA MÁXIMA: 100,00					
MÉTODO: Promedio Ponderado					EXISTENCIA MÍNIMA: 1,00					
CÓDIGO: TAN103					MEDIDA: Unidades					
FECHA	DETALLE	ENTRADAS			SALIDAS			EXISTENCIAS		
		Cantidad	Valor Unitario	Valor Total	Cantidad	Valor Unitario	Valor Total	Cantidad	Valor Unitario	Valor Total
1/10/2023	Inventario Inicial							2	143,32	286,64
18/10/2023	Venta según factura N° 001-002-000003762				1	143,32	143,32	1	143,32	143,32
29/10/2023	Compra según factura N° 004-100-000025155	1,00	143,32	143,32				2	143,32	286,64
TOTAL		1,00	143,32	143,32	1	143,32	143,32	2	143,32	286,64

PERFILES CATACOCCHA										
ARTÍCULO: Tabla de Encofrado		Kardex			EXISTENCIA MÁXIMA: 400,00					
MÉTODO: Promedio Ponderado					EXISTENCIA MÍNIMA: 1,00					
CÓDIGO: TAC1001					MEDIDA: Unidades					
FECHA	DETALLE	ENTRADAS			SALIDAS			EXISTENCIAS		
		Cantidad	Valor Unitario	Valor Total	Cantidad	Valor Unitario	Valor Total	Cantidad	Valor Unitario	Valor Total
1/10/2023	Inventario inicial							220	3,40	748,00
1/10/2023	Venta según factura N° 001-002-000003520				10	3,40	34,00	210	3,40	714,00
7/10/2023	Venta según factura N° 001-002-000003610				10	3,40	34,00	200	3,40	680,00
7/10/2023	Venta según factura N° 001-002-000003612				3	3,40	10,20	197	3,40	669,80
9/10/2023	Venta según factura N° 001-002-000003616				2	3,40	6,80	195	3,40	663,00
10/10/2023	Venta según factura N° 001-002-000003654				2	3,40	6,80	193	3,40	656,20
11/10/2023	Venta según factura N° 001-002-000003665				2	3,40	6,80	191	3,40	649,40
12/10/2023	Venta según factura N° 001-002-000003690				6	3,40	20,40	185	3,40	629,00
16/10/2023	Venta según factura N° 001-002-000003715				2	3,40	6,80	183	3,40	622,20
20/10/2023	Venta según factura N° 001-002-000003782				20	3,40	68,00	163	3,40	554,20
20/10/2023	Venta según factura N° 001-002-000003789				6	3,40	20,40	157	3,40	533,80
20/10/2023	Venta según factura N° 001-002-000003790				5	3,40	17,00	152	3,40	516,80
20/10/2023	Venta según factura N° 001-002-000003791				4	3,40	13,60	148	3,40	503,20
25/10/2023	Venta según factura N° 001-002-000003817				4	3,40	13,60	144	3,40	489,60
25/10/2023	Venta según factura N° 001-002-000003818				5	3,40	17,00	139	3,40	472,60
7/11/2023	Venta según factura N° 001-002-000003941				3	3,40	10,20	136	3,40	462,40
8/11/2023	Venta según factura N° 001-002-000003953				3	3,40	10,20	133	3,40	452,20
9/11/2023	Venta según factura N° 001-002-000003973				14	3,40	47,60	119	3,40	404,60
10/11/2023	Venta según factura N° 001-002-000003981				9	3,40	30,60	110	3,40	374,00
13/11/2023	Venta según factura N° 001-002-000004001				1	3,40	3,40	109	3,40	370,60
14/11/2023	Venta según factura N° 001-002-000004008				2	3,40	6,80	107	3,40	363,80
17/11/2023	Venta según factura N° 001-002-000004039				4	3,40	13,60	103	3,40	350,20

PERFILES CATACOA										
ARTÍCULO: Tabla de Encofrado		Kardex			EXISTENCIA MÁXIMA: 400,00					
MÉTODO: Promedio Ponderado					EXISTENCIA MÍNIMA: 1,00					
CÓDIGO: TAC1001					MEDIDA: Unidades					
FECHA	DETALLE	ENTRADAS			SALIDAS			EXISTENCIAS		
		Cantidad	Valor Unitario	Valor Total	Cantidad	Valor Unitario	Valor Total	Cantidad	Valor Unitario	Valor Total
18/11/2023	Venta según factura N° 001-002-000004056				4	3,40	13,60	99	3,40	336,60
24/11/2023	Venta según factura N° 001-002-000004109				1	3,40	3,40	98	3,40	333,20
25/11/2023	Venta según factura N° 001-002-000004119				8	3,40	27,20	90	3,40	306,00
29/11/2023	Venta según factura N°001-002-000004151				20	3,40	68,00	70	3,40	238,00
29/11/2023	Venta según factura N° 001-002-000004153				16	3,40	54,40	54	3,40	183,60
30/11/2023	Venta según factura N°001-002-000004164				3	3,40	10,20	51	3,40	173,40
30/11/2023	Venta según factura N°001-002-000004164				10	3,40	34,00	41	3,40	139,40
30/11/2023	Venta según factura N°001-002-000004165				3	3,40	10,20	38	3,40	129,20
2/12/2023	Venta según factura N°001-002-000004185				2	3,40	6,80	36	3,40	122,40
4/12/2023	Venta según factura N°001-002-000004195				10	3,40	34,00	26	3,40	88,40
4/12/2023	Venta según factura N°001-002-000004205				5	3,40	17,00	21	3,40	71,40
6/12/2023	Venta según factura N°001-002-000004215				6	3,40	20,40	15	3,40	51,00
23/12/2023	Venta según factura N°001-002-000004314				2	3,40	6,80	13	3,40	44,20
TOTAL		-	-	-	207	115,60	703,80	13	3,4	44,2

PERFILES CATACOA										
ARTÍCULO: Taco Fischer #10		Kardex			EXISTENCIA MÁXIMA: 400,00					
MÉTODO: Promedio Ponderado					EXISTENCIA MÍNIMA: 1,00					
CÓDIGO: TAC1002					MEDIDA: Unidades					
FECHA	DETALLE	ENTRADAS			SALIDAS			EXISTENCIAS		
		Cantidad	Valor Unitario	Valor Total	Cantidad	Valor Unitario	Valor Total	Cantidad	Valor Unitario	Valor Total
1/10/2023	Inventario inicial							760	0,06	45,60
4/10/2023	Venta según factura N° 001-002-000003555				16	0,06	0,96	744	0,06	44,64
7/11/2023	Venta según factura N° 001-002-000003936				5	0,06	0,30	739	0,06	44,34
14/10/2023	Venta según factura N° 001-002-000004010				25	0,06	1,50	714	0,06	42,84
22/11/2023	Venta según factura N° 001-002-000004085				2	0,06	0,12	712	0,06	42,72
27/11/2023	Venta según factura N° 001-002-000004127				3	0,06	0,18	709	0,06	42,54
30/11/2023	Venta según factura N°001-002-000004170				10	0,06	0,60	699	0,06	41,94
						0,06	-	699	0,06	41,94
TOTAL		-	-	-	61	0,42	3,66	699		41,94

PERFILES CATACOCHA										
ARTÍCULO: Taco Fishers #6 Gris		Kardex			EXISTENCIA MÁXIMA: 2.000,00					
MÉTODO: Promedio Ponderado					EXISTENCIA MÍNIMA: 1,00					
CÓDIGO: TAC6001					MEDIDA: Unidades					
FECHA	DETALLE	ENTRADAS			SALIDAS			EXISTENCIAS		
		Cantidad	Valor Unitario	Valor Total	Cantidad	Valor Unitario	Valor Total	Cantidad	Valor Unitario	Valor Total
1/10/2023	Inventario inicial							1300	0,02	26,00
10/10/2023	Venta según factura N° 001-002-000003652				40	0,02	0,80	1260	0,02	25,20
26/10/2023	Venta según factura N° 001-002-000003836				20	0,02	0,40	1240	0,02	24,80
1/11/2023	Venta según factura N° 001-002-000003898				30	0,02	0,60	1210	0,02	24,20
11/11/2023	Venta según factura N° 001-002-000003988				12	0,02	0,24	1198	0,02	23,96
13/11/2023	Venta según factura N° 001-002-000004006				50	0,02	1,00	1148	0,02	22,96
15/11/2023	Venta según factura N° 001-002-000004023				20	0,02	0,40	1128	0,02	22,56
21/11/2023	Venta según factura N° 001-002-000004084				10	0,02	0,20	1118	0,02	22,36
27/11/2023	Venta según factura N° 001-002-000004127				6	0,02	0,12	1112	0,02	22,24
TOTAL		-	-	-	188	0,16	3,76	1112	0,02	22,24

PERFILES CATACOCHA										
ARTÍCULO: Tapa Canal K5		Kardex			EXISTENCIA MÁXIMA: 2.000,00					
MÉTODO: Promedio Ponderado					EXISTENCIA MÍNIMA: 1,00					
CÓDIGO: TAPA202					MEDIDA: Unidades					
FECHA	DETALLE	ENTRADAS			SALIDAS			EXISTENCIAS		
		Cantidad	Valor Unitario	Valor Total	Cantidad	Valor Unitario	Valor Total	Cantidad	Valor Unitario	Valor Total
1/10/2023	Inventario inicial							125	1,00	125,00
8/10/2023	Venta según factura N° 001-002-000003615				2	1,00	2,00	123	1,00	123,00
9/10/2023	Venta según factura N° 001-002-000003618				2	1,00	2,00	121	1,00	121,00
15/11/2023	Venta según factura N° 001-002-000004017				2	1,00	2,00	119	1,00	119,00
25/11/2023	Venta según factura N° 001-002-000004116				4	1,00	4,00	115	1,00	115,00
1/12/2023	Venta según factura N°001-002-000004171				2	1,00	2,00	113	1,00	113,00
12/12/2023	Venta según factura N° 001-002-000004269				4	1,00	4,00	109	1,00	109,00
28/12/2023	Venta según factura N°001-002-000004331				2	1,00	2,00	107	1,00	107,00
TOTAL		-	-	-	18	7,00	18,00	107	1,00	107,00

PERFILES CATACOCHA										
ARTÍCULO: Tapon Macho 1/2			Kardex			EXISTENCIA MÁXIMA: 400,00				
MÉTODO: Promedio Ponderado						EXISTENCIA MÍNIMA: 1,00				
CÓDIGO: TAP101						MEDIDA: Unidades				
FECHA	DETALLE	ENTRADAS			SALIDAS			EXISTENCIAS		
		Cantidad	Valor Unitario	Valor Total	Cantidad	Valor Unitario	Valor Total	Cantidad	Valor Unitario	Valor Total
1/10/2023	Inventario inicial							199	0,35	69,65
10/10/2023	Venta según factura N° 001-002-000003646				6	0,35	2,10	193	0,35	67,55
11/10/2023	Venta según factura N° 001-002-000003656				1	0,35	0,35	192	0,35	67,20
13/10/2023	Venta según factura N° 001-002-000003704				2	0,35	0,70	190	0,35	66,50
13/11/2023	Venta según factura N° 001-002-000004006				5	0,35	1,75	185	0,35	64,75
25/11/2023	Venta según factura N° 001-002-000004115				2	0,35	0,70	183	0,35	64,05
5/12/2023	Venta según factura N°001-002-000004212				1	0,35	0,35	182	0,35	63,70
28/12/2023	Venta según factura N°001-002-000004331				3	0,35	1,05	179	0,35	62,65
TOTAL		-	-	-	20	2,45	7,00	179	0,35	62,65

PERFILES CATACOCHA										
ARTÍCULO: Tapon Hembra 1/2			Kardex			EXISTENCIA MÁXIMA: 400,00				
MÉTODO: Promedio Ponderado						EXISTENCIA MÍNIMA: 1,00				
CÓDIGO: TAP102						MEDIDA: Unidades				
FECHA	DETALLE	ENTRADAS			SALIDAS			EXISTENCIAS		
		Cantidad	Valor Unitario	Valor Total	Cantidad	Valor Unitario	Valor Total	Cantidad	Valor Unitario	Valor Total
1/10/2023	Inventario inicial							199	0,35	69,65
13/11/2023	Venta según factura N° 001-002-000004006				5	0,35	1,75	194	0,35	67,90
TOTAL		-	-	-	5	0,35	1,75	194	0,35	67,90

PERFILES CATACOCHA										
ARTÍCULO: Tapa izquierda Plastigama			Kardex			EXISTENCIA MÁXIMA: 400,00				
MÉTODO: Promedio Ponderado						EXISTENCIA MÍNIMA: 1,00				
CÓDIGO: TAP103						MEDIDA: Unidades				
FECHA	DETALLE	ENTRADAS			SALIDAS			EXISTENCIAS		
		Cantidad	Valor Unitario	Valor Total	Cantidad	Valor Unitario	Valor Total	Cantidad	Valor Unitario	Valor Total
1/10/2023	Inventario inicial							12	3,98	47,76
12/10/2023	Venta según factura N° 001-002-000003690				4	3,98	15,92	8	3,98	31,84
25/10/2023	Venta según factura N° 001-002-000003832				1	3,98	3,98	7	3,98	27,86
8/11/2023	Venta según factura N° 001-002-000003960				1	3,98	3,98	6	3,98	23,88
TOTAL		-	-	-	6	11,94	23,88	6	3,98	23,88

PERFILES CATACOCHA										
Kardex										
ARTÍCULO: Tapa derecha Plastigama					EXISTENCIA MÁXIMA: 400,00					
MÉTODO: Promedio Ponderado					EXISTENCIA MÍNIMA: 1,00					
CÓDIGO: TAP104					MEDIDA: Unidades					
FECHA	DETALLE	ENTRADAS			SALIDAS			EXISTENCIAS		
		Cantidad	Valor Unitario	Valor Total	Cantidad	Valor Unitario	Valor Total	Cantidad	Valor Unitario	Valor Total
1/10/2023	Inventario inicial							6	3,98	23,88
12/10/2023	Venta según factura N° 001-002-000003690				4	3,98	15,92	2	3,98	7,96
TOTAL		-	-	-	4	3,98	15,92	2	3,98	7,96

PERFILES CATACOCHA										
Kardex										
ARTÍCULO: Tapa Plastica Induma 2" X 4" Toma Doble Blanca					EXISTENCIA MÁXIMA: 400,00					
MÉTODO: Promedio Ponderado					EXISTENCIA MÍNIMA: 1,00					
CÓDIGO: TOM326					MEDIDA: Unidades					
FECHA	DETALLE	ENTRADAS			SALIDAS			EXISTENCIAS		
		Cantidad	Valor Unitario	Valor Total	Cantidad	Valor Unitario	Valor Total	Cantidad	Valor Unitario	Valor Total
1/10/2023	Inventario inicial							13	0,20	2,60
16/10/2023	Venta según factura N° 001-002-000003725				2	0,20	0,40	11	0,20	2,20
21/11/2023	Venta según factura N° 001-002-000004073				1	0,20	0,20	10	0,20	2,00
4/12/2023	Venta según factura N° 001-002-000004207				5	0,20	1,00	5	0,20	1,00
TOTAL		-	-	-	8	0,60	1,60	5	0,20	1,00

PERFILES CATACOCHA										
Kardex										
ARTÍCULO: Toma bticino doble Polarizado					EXISTENCIA MÁXIMA: 400,00					
MÉTODO: Promedio Ponderado					EXISTENCIA MÍNIMA: 1,00					
CÓDIGO: TOM325					MEDIDA: Unidades					
FECHA	DETALLE	ENTRADAS			SALIDAS			EXISTENCIAS		
		Cantidad	Valor Unitario	Valor Total	Cantidad	Valor Unitario	Valor Total	Cantidad	Valor Unitario	Valor Total
1/10/2023	Inventario inicial							13	2,52	32,76
10/10/2023	Venta según factura N° 001-002-000003652				1	2,52	2,52	12	2,52	30,24
30/10/2023	Venta según factura N° 001-002-000003879				1	2,52	2,52	11	2,52	27,72
TOTAL		-	-	-	2	5,04	5,04	11	2,52	27,72

PERFILES CATACOCHA										
Kardex										
ARTÍCULO: Tomacorriente ovalado doble						EXISTENCIA MÁXIMA: 400,00				
MÉTODO: Promedio Ponderado						EXISTENCIA MÍNIMA: 1,00				
CÓDIGO: TOM327						MEDIDA: Unidades				
FECHA	DETALLE	ENTRADAS			SALIDAS			EXISTENCIAS		
		Cantidad	Valor Unitario	Valor Total	Cantidad	Valor Unitario	Valor Total	Cantidad	Valor Unitario	Valor Total
1/10/2023	Inventario inicial							16	1,00	16,00
16/10/2023	Venta según factura N° 001-002-000003728				1	1,00	1,00	15	1,00	15,00
1/12/2023	Venta según factura N° 001-002-000004180				10	1,00	10,00	5	1,00	5,00
13/12/2023	Venta según factura N°001-002-000004274				1	1,00	1,00	4	1,00	4,00
TOTAL		-	-	-	12	3,00	12,00	4	1,00	4,00

PERFILES CATACOCHA										
Kardex										
ARTÍCULO: Tee 4-3						EXISTENCIA MÁXIMA: 400,00				
MÉTODO: Promedio Ponderado						EXISTENCIA MÍNIMA: 1,00				
CÓDIGO: TEE205						MEDIDA: Unidades				
FECHA	DETALLE	ENTRADAS			SALIDAS			EXISTENCIAS		
		Cantidad	Valor Unitario	Valor Total	Cantidad	Valor Unitario	Valor Total	Cantidad	Valor Unitario	Valor Total
1/10/2023	Inventario inicial							22	4,00	88,00
18/10/2023	Venta según factura N° 001-002-000003728				1	4,00	4,00	21	4,00	84,00
27/10/2023	Venta según factura N° 001-002-000003861				1	4,00	4,00	20	4,00	80,00
TOTAL		-	-	-	2	8,00	8,00	20	4,00	80,00

PERFILES CATACOCHA										
Kardex										
ARTÍCULO: Toma 2p+ 2usb						EXISTENCIA MÁXIMA: 400,00				
MÉTODO: Promedio Ponderado						EXISTENCIA MÍNIMA: 1,00				
CÓDIGO: TOM328						MEDIDA: Unidades				
FECHA	DETALLE	ENTRADAS			SALIDAS			EXISTENCIAS		
		Cantidad	Valor Unitario	Valor Total	Cantidad	Valor Unitario	Valor Total	Cantidad	Valor Unitario	Valor Total
1/10/2023	Inventario inicial							13	2,65	34,45
16/10/2023	Venta según factura N° 001-002-000003725				2	2,65	5,30	11	2,65	29,15
TOTAL		-	-	-	2	2,65	5,30	11	2,65	29,15

PERFILES CATACOCCHA										
ARTÍCULO: Tee ½		Kardex			EXISTENCIA MÁXIMA: 400,00					
MÉTODO: Promedio Ponderado					EXISTENCIA MÍNIMA: 1,00					
CÓDIGO: TEE101					MEDIDA: Unidades					
FECHA	DETALLE	ENTRADAS			SALIDAS			EXISTENCIAS		
		Cantidad	Valor Unitario	Valor Total	Cantidad	Valor Unitario	Valor Total	Cantidad	Valor Unitario	Valor Total
1/10/2023	Inventario inicial							367	0,65	238,55
2/10/2023	Venta según factura N° 001-002-000003530				1	0,65	0,65	366	0,65	237,90
9/10/2023	Venta según factura N° 001-002-000003630				4	0,65	2,60	362	0,65	235,30
10/10/2023	Venta según factura N° 001-002-000003646				5	0,65	3,25	357	0,65	232,05
11/10/2023	Venta según factura N° 001-002-000003656				1	0,65	0,65	356	0,65	231,40
6/11/2023	Venta según factura N° 001-002-000003932				2	0,65	1,30	354	0,65	230,10
12/11/2023	Venta según factura N° 001-002-000003999				1	0,65	0,65	353	0,65	229,45
13/11/2023	Venta según factura N° 001-002-000004007				4	0,65	2,60	349	0,65	226,85
15/11/2023	Venta según factura N° 001-002-000004023				5	0,65	3,25	344	0,65	223,60
25/11/2023	Venta según factura N° 001-002-000004115				1	0,65	0,65	343	0,65	222,95
5/12/2023	Venta según factura N°001-002-000004212				2	0,65	1,30	341	0,65	221,65

PERFILES CATACOCCHA										
ARTÍCULO: Tee ½		Kardex			EXISTENCIA MÁXIMA: 400,00					
MÉTODO: Promedio Ponderado					EXISTENCIA MÍNIMA: 1,00					
CÓDIGO: TEE101					MEDIDA: Unidades					
FECHA	DETALLE	ENTRADAS			SALIDAS			EXISTENCIAS		
		Cantidad	Valor Unitario	Valor Total	Cantidad	Valor Unitario	Valor Total	Cantidad	Valor Unitario	Valor Total
10/12/2023	Venta según factura N°001-002-000004251				1	0,65	0,65	340	0,65	221,00
27/12/2023	Venta según factura N°001-002-000004325				3	0,65	1,95	337	0,65	219,05
29/12/2023	Venta según factura N°001-002-000004339				1	0,65	0,65	336	0,65	218,40
TOTAL					31	8,45	20,15	336	0,65	218,4

PERFILES CATACOCHA											
Kardex											
ARTÍCULO: Tee 4"							EXISTENCIA MÁXIMA: 400,00				
MÉTODO: Promedio Ponderado							EXISTENCIA MÍNIMA: 1,00				
CÓDIGO: TEE204							MEDIDA: Unidades				
FECHA	DETALLE	ENTRADAS			SALIDAS			EXISTENCIAS			
		Cantidad	Valor Unitario	Valor Total	Cantidad	Valor Unitario	Valor Total	Cantidad	Valor Unitario	Valor Total	
1/10/2023	Inventario inicial							22	5,00	110,00	
4/10/2023	Venta según factura N° 001-002-000003556				2	5,00	10,00	20	5,00	100,00	
10/10/2023	Venta según factura N° 001-002-000003633				1	5,00	5,00	19	5,00	95,00	
10/10/2023	Venta según factura N° 001-002-000003636				1	5,00	5,00	18	5,00	90,00	
TOTAL		-	-	-	4	15,00	20,00	18	5,00	90,00	

PERFILES CATACOCHA											
Kardex											
ARTÍCULO: Tee 1/2 Flex							EXISTENCIA MÁXIMA: 400,00				
MÉTODO: Promedio Ponderado							EXISTENCIA MÍNIMA: 1,00				
CÓDIGO: TEE202							MEDIDA: Unidades				
FECHA	DETALLE	ENTRADAS			SALIDAS			EXISTENCIAS			
		Cantidad	Valor Unitario	Valor Total	Cantidad	Valor Unitario	Valor Total	Cantidad	Valor Unitario	Valor Total	
1/10/2023	Inventario inicial							108	0,21	22,68	
TOTAL		-	-	-	0	-	-	108	0,21	22,68	

PERFILES CATACOCHA											
Kardex											
ARTÍCULO: Tee desague Epigo 50MM Plastico							EXISTENCIA MÁXIMA: 400,00				
MÉTODO: Promedio Ponderado							EXISTENCIA MÍNIMA: 1,00				
CÓDIGO: TEE205							MEDIDA: Unidades				
FECHA	DETALLE	ENTRADAS			SALIDAS			EXISTENCIAS			
		Cantidad	Valor Unitario	Valor Total	Cantidad	Valor Unitario	Valor Total	Cantidad	Valor Unitario	Valor Total	
1/10/2023	Inventario inicial							33	1,25	41,25	
3/10/2023	Venta según factura N° 001-002-000003549				2	1,25	2,50	31	1,25	38,75	
7/10/2023	Venta según factura N° 001-002-000003604				1	1,25	1,25	30	1,25	37,50	
13/11/2023	Venta según factura N° 001-002-000004007				2	1,25	2,50	28	1,25	35,00	
20/11/2023	Venta según factura N° 001-002-000004063				1	1,25	1,25	27	1,25	33,75	
TOTAL		-	-	-	6	5,00	7,50	27	1,25	33,75	

PERFILES CATACOCHA										
Kardex										
ARTÍCULO: Tee desague Epigo 75MM Plastico					EXISTENCIA MÁXIMA: 400,00					
MÉTODO: Promedio Ponderado					EXISTENCIA MÍNIMA: 1,00					
CÓDIGO: TEE204					MEDIDA: Unidades					
FECHA	DETALLE	ENTRADAS			SALIDAS			EXISTENCIAS		
		Cantidad	Valor Unitario	Valor Total	Cantidad	Valor Unitario	Valor Total	Cantidad	Valor Unitario	Valor Total
1/10/2023	Inventario inicial							6	2,30	13,80
9/10/2023	Venta según factura N° 001-002-000003630				1	2,30	2,30	5	2,30	11,50
10/11/2023	Compra según factura N° 001-099-000260629	20,00	1,26	25,20				25	1,47	36,70
TOTAL		20,00	1,26	25,20	1	2,30	2,30	25	1,47	36,70

PERFILES CATACOCHA										
Kardex										
ARTÍCULO: Tee pvc 75mmx50mm desague					EXISTENCIA MÁXIMA: 400,00					
MÉTODO: Promedio Ponderado					EXISTENCIA MÍNIMA: 1,00					
CÓDIGO: TEE206					MEDIDA: Unidades					
FECHA	DETALLE	ENTRADAS			SALIDAS			EXISTENCIAS		
		Cantidad	Valor Unitario	Valor Total	Cantidad	Valor Unitario	Valor Total	Cantidad	Valor Unitario	Valor Total
1/10/2023	Inventario inicial							8	1,02	8,16
9/10/2023	Venta según factura N° 001-002-000003630				3	1,02	3,06	5	1,02	5,10
11/11/2023	Venta según factura N° 001-002-000003992				2	1,02	2,04	3	1,02	3,06
TOTAL		-	-	-	5	2,04	5,10	3	1,02	3,06

PERFILES CATACOCHA										
Kardex										
ARTÍCULO: Tee 4-2					EXISTENCIA MÁXIMA: 400,00					
MÉTODO: Promedio Ponderado					EXISTENCIA MÍNIMA: 1,00					
CÓDIGO: TEE105					MEDIDA: Unidades					
FECHA	DETALLE	ENTRADAS			SALIDAS			EXISTENCIAS		
		Cantidad	Valor Unitario	Valor Total	Cantidad	Valor Unitario	Valor Total	Cantidad	Valor Unitario	Valor Total
1/10/2023	Inventario inicial							22	3,00	66,00
7/10/2023	Venta según factura N° 001-002-000003604				2	3,00	6,00	20	3,00	60,00
7/11/2023	Venta según factura N° 001-002-000003939				1	3,00	3,00	19	3,00	57,00
TOTAL		-	-	-	3	6,00	9,00	19	3,00	57,00

PERFILES CATACOCHA										
ARTÍCULO: Tee 3"		Kardex			EXISTENCIA MÁXIMA: 400,00					
MÉTODO: Promedio Ponderado					EXISTENCIA MÍNIMA: 1,00					
CÓDIGO: TEE203					MEDIDA: Unidades					
FECHA	DETALLE	ENTRADAS			SALIDAS			EXISTENCIAS		
		Cantidad	Valor Unitario	Valor Total	Cantidad	Valor Unitario	Valor Total	Cantidad	Valor Unitario	Valor Total
1/10/2023	Inventario inicial							58	2,00	116,00
3/10/2023	Venta según factura N° 001-002-000003548				1	2,00	2,00	57	2,00	114,00
4/10/2023	Venta según factura N° 001-002-000003566				2	2,00	4,00	55	2,00	110,00
28/10/2023	Venta según factura N° 001-002-000003864				2	2,00	4,00	53	2,00	106,00
6/11/2023	Venta según factura N° 001-002-000003932				2	2,00	4,00	51	2,00	102,00
TOTAL		-	-	-	7	8,00	14,00	51	2,00	102,00

PERFILES CATACOCHA										
ARTÍCULO: Tee Desague 110m Plástig		Kardex			EXISTENCIA MÁXIMA: 400,00					
MÉTODO: Promedio Ponderado					EXISTENCIA MÍNIMA: 1,00					
CÓDIGO: TEE207					MEDIDA: Unidades					
FECHA	DETALLE	ENTRADAS			SALIDAS			EXISTENCIAS		
		Cantidad	Valor Unitario	Valor Total	Cantidad	Valor Unitario	Valor Total	Cantidad	Valor Unitario	Valor Total
1/10/2023	Inventario inicial							17	3,25	55,25
7/11/2023	Venta según factura N° 001-002-000003938				2	3,25	6,50	15	3,25	48,75
11/11/2023	Venta según factura N° 001-002-000003992				5	3,25	16,25	10	3,25	32,50
20/11/2023	Venta según factura N° 001-002-000004063				2	3,25	6,50	8	3,25	26,00
25/11/2023	Venta según factura N° 001-002-000004115				1	3,25	3,25	7	3,25	22,75
7/11/2023	Venta según factura N° 004-100-000025465				2	3,25	6,50	5	3,25	16,25
TOTAL		-	-	-	12	16,25	39,00	5		16,25

PERFILES CATACOCCHA										
Kardex										
ARTÍCULO: Tee Desague 110mm Orostyle					EXISTENCIA MÁXIMA: 400,00					
MÉTODO: Promedio Ponderado					EXISTENCIA MÍNIMA: 1,00					
CÓDIGO: TEE208					MEDIDA: Unidades					
FECHA	DETALLE	ENTRADAS			SALIDAS			EXISTENCIAS		
		Cantidad	Valor Unitario	Valor Total	Cantidad	Valor Unitario	Valor Total	Cantidad	Valor Unitario	Valor Total
1/10/2023	Inventario inicial							12	3,25	39,00
10/11/2023	Compra según factura N° 001-101-000000343	12,00	2,10	25,20				24	2,68	64,20
21/11/2023	Venta según factura N° 001-002-000004072				1	3,25	3,25	23	2,65	60,95
21/11/2023	Venta según factura N° 001-002-000004077				5	2,65	13,25	18	2,65	47,70
TOTAL		12,00	2,10	25,20	6	5,90	16,50	18	2,65	47,70

PERFILES CATACOCCHA										
Kardex										
ARTÍCULO: Tee rosca 1/2 rival					EXISTENCIA MÁXIMA: 400,00					
MÉTODO: Promedio Ponderado					EXISTENCIA MÍNIMA: 1,00					
CÓDIGO: TEE209					MEDIDA: Unidades					
FECHA	DETALLE	ENTRADAS			SALIDAS			EXISTENCIAS		
		Cantidad	Valor Unitario	Valor Total	Cantidad	Valor Unitario	Valor Total	Cantidad	Valor Unitario	Valor Total
1/10/2023	Inventario inicial							24	0,32	7,68
10/10/2023	Venta según factura N° 001-002-000003636				3	0,32	0,96	21	0,32	6,72
11/10/2023	Venta según factura N° 001-002-000003907				1	0,32	0,32	20	0,32	6,40
13/11/2023	Venta según factura N° 001-002-000004006				15	0,32	4,80	5	0,32	1,60
TOTAL		-	-	-	19	0,96	6,08	5	0,32	1,60

PERFILES CATACOCCHA										
Kardex										
ARTÍCULO: Teflon G					EXISTENCIA MÁXIMA: 400,00					
MÉTODO: Promedio Ponderado					EXISTENCIA MÍNIMA: 1,00					
CÓDIGO: TEF102					MEDIDA: Unidades					
FECHA	DETALLE	ENTRADAS			SALIDAS			EXISTENCIAS		
		Cantidad	Valor Unitario	Valor Total	Cantidad	Valor Unitario	Valor Total	Cantidad	Valor Unitario	Valor Total
1/10/2023	Inventario inicial							66	0,98	64,68
10/10/2023	Venta según factura N° 001-002-000003636				1	0,98	0,98	65	0,98	63,70
10/10/2023	Venta según factura N° 001-002-000003646				1	0,98	0,98	64	0,98	62,72
11/10/2023	Venta según factura N° 001-002-000003656				1	0,98	0,98	63	0,98	61,74
12/10/2023	Venta según factura N° 001-002-000003674				1	0,98	0,98	62	0,98	60,76
13/10/2023	Venta según factura N° 001-002-000003704				1	0,98	0,98	61	0,98	59,78

PERFILES CATACOCHA										
ARTÍCULO: Teflon G		Kardex			EXISTENCIA MÁXIMA: 400,00					
MÉTODO: Promedio Ponderado					EXISTENCIA MÍNIMA: 1,00					
CÓDIGO: TEF102					MEDIDA: Unidades					
FECHA	DETALLE	ENTRADAS			SALIDAS			EXISTENCIAS		
		Cantidad	Valor Unitario	Valor Total	Cantidad	Valor Unitario	Valor Total	Cantidad	Valor Unitario	Valor Total
16/10/2023	Venta según factura N° 001-002-000003707				1	0,98	0,98	60	0,98	58,80
25/10/2023	Venta según factura N° 001-002-000003817				1	0,98	0,98	59	0,98	57,82
6/11/2023	Venta según factura N° 001-002-000003915				1	0,98	0,98	58	0,98	56,84

PERFILES CATACOCHA										
ARTÍCULO: Teflon G		Kardex			EXISTENCIA MÁXIMA: 400,00					
MÉTODO: Promedio Ponderado					EXISTENCIA MÍNIMA: 1,00					
CÓDIGO: TEF102					MEDIDA: Unidades					
FECHA	DETALLE	ENTRADAS			SALIDAS			EXISTENCIAS		
		Cantidad	Valor Unitario	Valor Total	Cantidad	Valor Unitario	Valor Total	Cantidad	Valor Unitario	Valor Total
6/11/2023	Venta según factura N° 001-002-000003932				1	0,98	0,98	57	0,98	55,86
13/11/2023	Venta según factura N° 001-002-000004006				5	0,98	4,90	52	0,98	50,96
13/11/2023	Venta según factura N° 001-002-000004007				1	0,98	0,98	51	0,98	49,98
16/11/2023	Venta según factura N° 001-002-000004026				1	0,98	0,98	50	0,98	49,00
23/11/2023	Venta según factura N° 001-002-000004094				1	0,98	0,98	49	0,98	48,02
25/11/2023	Venta según factura N° 001-002-000004115				1	0,98	0,98	48	0,98	47,04
5/12/2023	Venta según factura N°001-002-000004210				1	0,98	0,98	47	0,98	46,06
27/12/2023	Venta según factura N°001-002-000004325				1	0,98	0,98	46	0,98	45,08
29/12/2023	Venta según factura N°001-002-000004342				1	0,98	0,98	45	0,98	44,10
TOTAL		-	-	-	21	16,66	20,58	45	0,98	44,10

PERFILES CATACocha										
Kardex										
ARTÍCULO: Teflon pequeño					EXISTENCIA MÁXIMA: 400,00					
MÉTODO: Promedio Ponderado					EXISTENCIA MÍNIMA: 1,00					
CÓDIGO: TEF103					MEDIDA: Unidades					
FECHA	DETALLE	ENTRADAS			SALIDAS			EXISTENCIAS		
		Cantidad	Valor Unitario	Valor Total	Cantidad	Valor Unitario	Valor Total	Cantidad	Valor Unitario	Valor Total
1/10/2023	Inventario inicial							66	0,38	25,08
25/10/2023	Venta según factura N° 001-002-000003824				1	0,38	0,38	65	0,38	24,70
2/10/2023	Venta según factura N° 001-002-000003907				1	0,38	0,38	64	0,38	24,32
28/11/2023	Venta según factura N°001-002-000004136				1	0,38	0,38	63	0,38	23,94
28/11/2023	Venta según factura N° 001-002-000004143				1	0,38	0,38	62	0,38	23,56
TOTAL		-	-	-	4	1,52	1,52	62	0,38	23,56

PERFILES CATACocha										
Kardex										
ARTÍCULO: Terminal Tradicional 3/4"					EXISTENCIA MÁXIMA: 400,00					
MÉTODO: Promedio Ponderado					EXISTENCIA MÍNIMA: 1,00					
CÓDIGO: TERM89					MEDIDA: Unidades					
FECHA	DETALLE	ENTRADAS			SALIDAS			EXISTENCIAS		
		Cantidad	Valor Unitario	Valor Total	Cantidad	Valor Unitario	Valor Total	Cantidad	Valor Unitario	Valor Total
1/10/2023	Inventario inicial							25	0,18	4,50
10/10/2023	Venta según factura N° 001-002-000003652				2	0,18	0,36	23	0,18	4,14
15/11/2023	Venta según factura N° 001-002-000004017				2	0,18	0,36	21	0,18	3,78
22/11/2023	Venta según factura N° 001-002-000004089				1	0,18	0,18	20	0,18	3,60
TOTAL		-	-	-	5	0,54	0,90	20	0,18	3,60

PERFILES CATACOCHA										
ARTÍCULO: Techo Forte indu 3 mtr x 0,30		Kardex			EXISTENCIA MÁXIMA: 400,00					
MÉTODO: Promedio Ponderado					EXISTENCIA MÍNIMA: 1,00					
CÓDIGO: TECH99					MEDIDA: Unidades					
FECHA	DETALLE	ENTRADAS			SALIDAS			EXISTENCIAS		
		Cantidad	Valor Unitario	Valor Total	Cantidad	Valor Unitario	Valor Total	Cantidad	Valor Unitario	Valor Total
1/10/2023	Inventario inicial							20	11,24	224,80
9/10/2023	Venta según factura N° 001-002-000003622				8	11,24	89,92	12	11,24	134,88
12/10/2023	Venta según factura N° 001-002-000003674				1	11,24	11,24	11	11,24	123,64
18/10/2023	Venta según factura N° 001-002-000003752				6	11,24	67,44	5	11,24	56,20
29/11/2023	Venta según factura N°001-002-000004154				5	11,24	56,20	0	11,24	-
26/12/2023	Compra según factura N° 002-001-000018292	50,00	13,44	672,00				50	11,24	672,00
4/12/2023	Venta según factura N° 001-002-000004192				1	11,24	11,24	49	11,24	660,76
TOTAL		50,00	13,44	672,00	21	56,20	236,04	49	11,24	660,76

PERFILES CATACOCHA										
ARTÍCULO: Techo Forte indu 3,6 mtr x 0,30		Kardex			EXISTENCIA MÁXIMA: 400,00					
MÉTODO: Promedio Ponderado					EXISTENCIA MÍNIMA: 1,00					
CÓDIGO: TECH100					MEDIDA: Unidades					
FECHA	DETALLE	ENTRADAS			SALIDAS			EXISTENCIAS		
		Cantidad	Valor Unitario	Valor Total	Cantidad	Valor Unitario	Valor Total	Cantidad	Valor Unitario	Valor Total
1/10/2023	Inventario inicial							30	13,24	397,20
16/10/2023	Venta según factura N° 001-002-000003713				4	13,24	52,96	26	13,24	344,24
25/10/2023	Venta según factura N° 001-002-000003823				2	13,24	26,48	24	13,24	317,76
18/11/2023	Venta según factura N° 001-002-000004050				5	13,24	66,20	19	13,24	251,56
25/11/2023	Venta según factura N° 001-002-000004116				7	13,24	92,68	12	13,24	158,88
1/12/2023	Venta según factura N°001-002-000004171				10	13,24	132,40	2	13,24	26,48
TOTAL		-	-	-	28	66,20	370,72	2	13,24	26,48

PERFILES CATACocha										
Kardex										
ARTÍCULO: Techo Forte indu 4 mtr x 0,30					EXISTENCIA MÁXIMA: 400,00					
MÉTODO: Promedio Ponderado					EXISTENCIA MÍNIMA: 1,00					
CÓDIGO: TECH101					MEDIDA: Unidades					
FECHA	DETALLE	ENTRADAS			SALIDAS			EXISTENCIAS		
		Cantidad	Valor Unitario	Valor Total	Cantidad	Valor Unitario	Valor Total	Cantidad	Valor Unitario	Valor Total
1/10/2023	Inventario inicial							54	16,52	892,08
7/10/2023	Venta según factura N° 001-002-000003560				36	16,52	594,72	18	16,52	297,36
7/10/2023	Venta según factura N° 001-002-000003610				11	16,52	181,72	7	16,52	115,64
TOTAL		-	-	-	47	33,04	776,44	7	16,52	115,64

PERFILES CATACocha										
Kardex										
ARTÍCULO: Techo Forte indu 4,2 mtr x 0,30					EXISTENCIA MÁXIMA: 400,00					
MÉTODO: Promedio Ponderado					EXISTENCIA MÍNIMA: 1,00					
CÓDIGO: TECH102					MEDIDA: Unidades					
FECHA	DETALLE	ENTRADAS			SALIDAS			EXISTENCIAS		
		Cantidad	Valor Unitario	Valor Total	Cantidad	Valor Unitario	Valor Total	Cantidad	Valor Unitario	Valor Total
1/10/2023	Inventario inicial							16	15,49	247,84
16/10/2023	Venta según factura N° 001-002-000003711				4	15,49	61,96	12	15,49	185,88
23/10/2023	Venta según factura N° 001-002-000003798				5	15,49	77,45	7	15,49	108,43
26/12/2023	Compra según factura N° 002-001-000018292	50,00	15,68	784,00			-	57	15,66	892,43
TOTAL		50,00	15,68	784,00	9	30,98	139,41	57	15,66	892,43

PERFILES CATACocha										
Kardex										
ARTÍCULO: Techo Forte indu 5 mtr x 0,30					EXISTENCIA MÁXIMA: 400,00					
MÉTODO: Promedio Ponderado					EXISTENCIA MÍNIMA: 1,00					
CÓDIGO: TECH103					MEDIDA: Unidades					
FECHA	DETALLE	ENTRADAS			SALIDAS			EXISTENCIAS		
		Cantidad	Valor Unitario	Valor Total	Cantidad	Valor Unitario	Valor Total	Cantidad	Valor Unitario	Valor Total
1/10/2023	Inventario inicial							15	19,60	294,00
4/10/2023	Venta según factura N° 001-002-000003560				1	19,60	19,60	14	19,60	274,40
18/10/2023	Venta según factura N° 001-002-000003752				3	19,60	58,80	11	19,60	215,60
6/11/2023	Venta según factura N° 001-002-000003923				8	19,60	156,80	3	19,60	58,80
9/11/2023	Venta según factura N° 001-002-000003969				2	19,60	39,20	1	19,60	19,60
26/12/2023	Compra según factura N° 002-001-000018292	50,00	18,66	933,00				51	18,68	952,60
TOTAL		50,00	18,66	933,00	14	78,40	274,40	51	18,68	952,60

PERFILES CATACOCHA										
Kardex										
ARTÍCULO: Techo Forte indu 6 mtr x 0,30					EXISTENCIA MÁXIMA: 400,00					
MÉTODO: Promedio Ponderado					EXISTENCIA MÍNIMA: 1,00					
CÓDIGO: TIR202					MEDIDA: Unidades					
FECHA	DETALLE	ENTRADAS			SALIDAS			EXISTENCIAS		
		Cantidad	Valor Unitario	Valor Total	Cantidad	Valor Unitario	Valor Total	Cantidad	Valor Unitario	Valor Total
1/10/2023	Inventario inicial							50	20,00	1.000,00
7/10/2023	Venta según factura N° 001-002-000003608				5	20,00	100,00	45	20,00	900,00
18/10/2023	Venta según factura N° 001-002-000003752				11	20,00	220,00	34	20,00	680,00
15/11/2023	Venta según factura N° 001-002-000004019				3	20,00	60,00	31	20,00	620,00
21/11/2023	Venta según factura N°001-002-000004081				20	20,00	400,00	11	20,00	220,00
26/12/2023	Compra según factura N° 002-001-000018292	100,00	22,40	2.240,00				111	22,16	2.460,00
1/12/2023	Venta según factura N°001-002-000004171				10	22,16	221,62	101	22,16	2.238,38
6/12/2023	Venta según factura N° 001-002-000004218				1	22,16	22,16	100	22,16	2.216,22
28/12/2023	Venta según factura N°001-002-000004328				10	22,16	221,62	90	22,16	1.994,59
TOTAL		100,00	22,40	2.240,00	60	146,49	1.245,41	90	22,16	1.994,59

PERFILES CATACOCHA										
Kardex										
ARTÍCULO: Techo Pre Pintado 3,60					EXISTENCIA MÁXIMA: 400,00					
MÉTODO: Promedio Ponderado					EXISTENCIA MÍNIMA: 1,00					
CÓDIGO: TECH105					MEDIDA: Unidades					
FECHA	DETALLE	ENTRADAS			SALIDAS			EXISTENCIAS		
		Cantidad	Valor Unitario	Valor Total	Cantidad	Valor Unitario	Valor Total	Cantidad	Valor Unitario	Valor Total
1/10/2023	Inventario inicial							70	19,85	1.389,50
25/10/2023	Venta según factura N° 001-002-000003823				22	19,85	436,70	48	19,85	952,80
29/11/2023	Venta según factura N°001-002-000004155				24	19,85	476,40	24	19,85	476,40
8/12/2023	Venta según factura N°001-002-000004236				9	19,85	178,65	15	19,85	297,75
TOTAL		-	-	-	55	59,55	1.091,75	15	19,85	297,75

PERFILES CATACOCHA										
ARTÍCULO: Teja terracota 5,69		Kardex			EXISTENCIA MÁXIMA: 400,00					
MÉTODO: Promedio Ponderado					EXISTENCIA MÍNIMA: 1,00					
CÓDIGO: TEJ101					MEDIDA: Unidades					
FECHA	DETALLE	ENTRADAS			SALIDAS			EXISTENCIAS		
		Cantidad	Valor Unitario	Valor Total	Cantidad	Valor Unitario	Valor Total	Cantidad	Valor Unitario	Valor Total
1/10/2023	Inventario inicial							5	55,00	275,00
11-140-23	Venta según factura N° 001-002-000003657				2	55,00	110,00	3	55,00	165,00
18/12/2023	Venta según factura N°				3	55,00	165,00	0	-	-
TOTAL		-	-	-	5	110,00	275,00	0	-	-

PERFILES CATACOCHA										
ARTÍCULO: Termoencogible Color Negro 3mm X Metro		Kardex			EXISTENCIA MÁXIMA: 400,00					
MÉTODO: Promedio Ponderado					EXISTENCIA MÍNIMA: 1,00					
CÓDIGO: TER101					MEDIDA: Unidades					
FECHA	DETALLE	ENTRADAS			SALIDAS			EXISTENCIAS		
		Cantidad	Valor Unitario	Valor Total	Cantidad	Valor Unitario	Valor Total	Cantidad	Valor Unitario	Valor Total
1/10/2023	Inventario inicial							200	0,10	20,00
21/12/2023	Compra según factura N° 007-002-000060263	1,00	28,63	28,63				201	0,24	48,63
4/12/2023	Venta según factura N° 001-002-000004207				1	0,24	0,24	200	0,24	48,39
TOTAL		1,00	28,63	28,63	1	0,24	0,24	200	0,24	48,39

PERFILES CATACOCHA										
ARTÍCULO: Tirafondo 1/4" X 2"		Kardex			EXISTENCIA MÁXIMA: 400,00					
MÉTODO: Promedio Ponderado					EXISTENCIA MÍNIMA: 1,00					
CÓDIGO: TIR101					MEDIDA: Unidades					
FECHA	DETALLE	ENTRADAS			SALIDAS			EXISTENCIAS		
		Cantidad	Valor Unitario	Valor Total	Cantidad	Valor Unitario	Valor Total	Cantidad	Valor Unitario	Valor Total
1/10/2023	Inventario inicial							114	0,05	5,70
14/11/2023	Venta según factura N° 001-002-000004010				25	0,05	1,25	89	0,05	4,45
21/11/2023	Venta según factura N° 001-002-000004085				2	0,05	0,10	87	0,05	4,35
TOTAL		-	-	-	27	0,10	1,35	87	0,05	4,35

PERFILES CATACOCHA										
Kardex										
ARTÍCULO: Tirafondo 1/4" X 3"					EXISTENCIA MÁXIMA: 400,00					
MÉTODO: Promedio Ponderado					EXISTENCIA MÍNIMA: 1,00					
CÓDIGO: TIR102					MEDIDA: Unidades					
FECHA	DETALLE	ENTRADAS			SALIDAS			EXISTENCIAS		
		Cantidad	Valor Unitario	Valor Total	Cantidad	Valor Unitario	Valor Total	Cantidad	Valor Unitario	Valor Total
1/10/2023	Inventario inicial							100	0,05	5,00
7/11/2023	Venta según factura N° 001-002-000003936				4	0,05	0,20	96	0,05	4,80
30/11/2023	Venta según factura N°001-002-000004170				2	0,05	0,10	94	0,05	4,70
TOTAL		-	-	-	6	0,10	0,30	94	0,05	4,70

PERFILES CATACOCHA										
Kardex										
ARTÍCULO: Tirafondo 1/4x5					EXISTENCIA MÁXIMA: 400,00					
MÉTODO: Promedio Ponderado					EXISTENCIA MÍNIMA: 1,00					
CÓDIGO: TIR201					MEDIDA: Unidades					
FECHA	DETALLE	ENTRADAS			SALIDAS			EXISTENCIAS		
		Cantidad	Valor Unitario	Valor Total	Cantidad	Valor Unitario	Valor Total	Cantidad	Valor Unitario	Valor Total
1/10/2023	Inventario inicial							100	0,01	1,00
9/11/2023	Venta según factura N° 001-002-000003967				15	0,01	0,15	85	0,01	0,85
TOTAL		-	-	-	15	0,01	0,15	85	0,01	0,85

PERFILES CATACOCHA										
Kardex										
ARTÍCULO: Tirafondo A1/4x11/2					EXISTENCIA MÁXIMA: 2.000,00					
MÉTODO: Promedio Ponderado					EXISTENCIA MÍNIMA: 1,00					
CÓDIGO: TIR202					MEDIDA: Unidades					
FECHA	DETALLE	ENTRADAS			SALIDAS			EXISTENCIAS		
		Cantidad	Valor Unitario	Valor Total	Cantidad	Valor Unitario	Valor Total	Cantidad	Valor Unitario	Valor Total
1/10/2023	Inventario inicial							1504	0,03	45,12
1/11/2023	Venta según factura N° 001-002-000003898				30	0,03	0,90	1474	0,03	44,22
7/11/2023	Venta según factura N° 001-002-000003936				1	0,03	0,03	1473	0,03	44,19
18/11/2023	Venta según factura N° 001-002-000004057				20	0,03	0,60	1453	0,03	43,59
TOTAL		-	-	-	51	0,09	1,53	1453	0,03	43,59

PERFILES CATACOCHA										
Kardex										
ARTÍCULO: Tubo Redon Galv 1 1/4x1.5					EXISTENCIA MÁXIMA: 400,00					
MÉTODO: Promedio Ponderado					EXISTENCIA MÍNIMA: 1,00					
CÓDIGO: TURE11					MEDIDA: Unidades					
FECHA	DETALLE	ENTRADAS			SALIDAS			EXISTENCIAS		
		Cantidad	Valor Unitario	Valor Total	Cantidad	Valor Unitario	Valor Total	Cantidad	Valor Unitario	Valor Total
1/10/2023	Inventario inicial							50	9,50	475,00
15/12/2023	Venta según factura N°001-002-000004280				30	9,50	285,00	20,00	9,50	190,00
16/12/2023	Venta según factura N°001-002-000004294				4	9,50	38,00	16,00	9,50	152,00
TOTAL		-	-	-	34	19,00	323,00	16,00	9,50	152,00

PERFILES CATACOCHA										
Kardex										
ARTÍCULO: The Bet Herraje P/Tanque Inodoro					EXISTENCIA MÁXIMA: 400,00					
MÉTODO: Promedio Ponderado					EXISTENCIA MÍNIMA: 1,00					
CÓDIGO: THE11					MEDIDA: Unidades					
FECHA	DETALLE	ENTRADAS			SALIDAS			EXISTENCIAS		
		Cantidad	Valor Unitario	Valor Total	Cantidad	Valor Unitario	Valor Total	Cantidad	Valor Unitario	Valor Total
1/10/2023	Inventario inicial							12	7,50	90,00
25/10/2023	Venta según factura N° 001-002-000003835				1	7,50	7,50	11	7,50	82,50
TOTAL		-	-	-	1	7,50	7,50	11	7,50	82,50

PERFILES CATACOCHA										
Kardex										
ARTÍCULO: Tornillo C/Avellana Niquel 2"X8					EXISTENCIA MÁXIMA: 400,00					
MÉTODO: Promedio Ponderado					EXISTENCIA MÍNIMA: 1,00					
CÓDIGO: TOR101					MEDIDA: Unidades					
FECHA	DETALLE	ENTRADAS			SALIDAS			EXISTENCIAS		
		Cantidad	Valor Unitario	Valor Total	Cantidad	Valor Unitario	Valor Total	Cantidad	Valor Unitario	Valor Total
1/10/2023	Inventario inicial							591	0,04	23,64
16/10/2023	Venta según factura N° 001-002-000003728				10	0,04	0,40	581	0,04	23,24
TOTAL		-	-	-	10	0,04	0,40	581	0,04	23,24

PERFILES CATACOCHA										
Kardex										
ARTÍCULO: Tornillo C/Redonda 1"X8					EXISTENCIA MÁXIMA: 400,00					
MÉTODO: Promedio Ponderado					EXISTENCIA MÍNIMA: 1,00					
CÓDIGO: TOR202					MEDIDA: Unidades					
FECHA	DETALLE	ENTRADAS			SALIDAS			EXISTENCIAS		
		Cantidad	Valor Unitario	Valor Total	Cantidad	Valor Unitario	Valor Total	Cantidad	Valor Unitario	Valor Total
1/10/2023	Inventario inicial							1000	0,04	40,00
2/10/2023	Venta según factura N° 001-002-000003537				100	0,04	4,00	900	0,04	36,00
23/11/2023	Venta según factura N° 001-002-000004097				500	0,04	20,00	400	0,04	16,00
TOTAL		-	-	-	600	0,08	24,00	400	0,04	16,00

PERFILES CATACOCHA										
Kardex										
ARTÍCULO: Tornillo C/Redonda 2"X8					EXISTENCIA MÁXIMA: 400,00					
MÉTODO: Promedio Ponderado					EXISTENCIA MÍNIMA: 1,00					
CÓDIGO: TOR303					MEDIDA: Unidades					
FECHA	DETALLE	ENTRADAS			SALIDAS			EXISTENCIAS		
		Cantidad	Valor Unitario	Valor Total	Cantidad	Valor Unitario	Valor Total	Cantidad	Valor Unitario	Valor Total
1/10/2023	Inventario inicial							684	0,04	28,04
13/11/2023	Venta según factura N° 001-002-000004006				50	0,04	2,05	634	0,04	25,99
27/11/2023	Venta según factura N° 001-002-000004127				7	0,04	0,29	627	0,04	25,71
TOTAL		-	-	-	57	0,08	2,34	627	0,04	25,71

PERFILES CATACOCHA										
Kardex										
ARTÍCULO: TALADRO PERUTOR TOTAL 750W 1/2"					EXISTENCIA MÁXIMA: 400,00					
MÉTODO: Promedio Ponderado					EXISTENCIA MÍNIMA: 1,00					
CÓDIGO: TOR404					MEDIDA: Unidades					
FECHA	DETALLE	ENTRADAS			SALIDAS			EXISTENCIAS		
		Cantidad	Valor Unitario	Valor Total	Cantidad	Valor Unitario	Valor Total	Cantidad	Valor Unitario	Valor Total
1/10/2023	Inventario inicial							5	38,00	190,00
29/11/2023	Venta según factura N°001-002-000004158				1	38,00	38,00	4	38,00	152,00
TOTAL		-	-	-	1	38,00	38,00	4	38,00	152,00

PERFILES CATACOCHA										
Kardex										
ARTÍCULO: Tornillo sumo avellana p/broca #8 2"					EXISTENCIA MÁXIMA: 400,00					
MÉTODO: Promedio Ponderado					EXISTENCIA MÍNIMA: 1,00					
CÓDIGO: TOR506					MEDIDA: Unidades					
FECHA	DETALLE	ENTRADAS			SALIDAS			EXISTENCIAS		
		Cantidad	Valor Unitario	Valor Total	Cantidad	Valor Unitario	Valor Total	Cantidad	Valor Unitario	Valor Total
1/10/2023	Inventario inicial							6	2,32	13,92
4/10/2023	Venta según factura N° 001-002-000003564				1	2,32	2,32	5	2,32	11,60
TOTAL		-	-	-	1	2,32	2,32	5	2,32	11,60

PERFILES CATACOCHA										
Kardex										
ARTÍCULO: Tornillo P/Broca C/Avellana 1-1/2"X 8					EXISTENCIA MÁXIMA: 300,00					
MÉTODO: Promedio Ponderado					EXISTENCIA MÍNIMA: 1,00					
CÓDIGO: TOR507					MEDIDA: Unidades					
FECHA	DETALLE	ENTRADAS			SALIDAS			EXISTENCIAS		
		Cantidad	Valor Unitario	Valor Total	Cantidad	Valor Unitario	Valor Total	Cantidad	Valor Unitario	Valor Total
1/10/2023	Inventario inicial							269	0,04	10,76
10/10/2023	Venta según factura N° 001-002-000003652				25	0,04	1,00	244	0,04	9,76
10/11/2023	Venta según factura N° 002-001-000016616	20,00	3,87	77,40				264	0,33	87,16
15/11/2023	Venta según factura N° 001-002-000004023				20	0,04	0,80	244	0,35	86,36
21/11/2023	Venta según factura N° 001-002-000004073				11	0,35	3,89	233	0,35	82,47
27/11/2023	Venta según factura N° 001-002-000004127				18	0,35	6,37	215	0,35	76,10
19/12/2023	Venta según factura N°001-002-000004302				6	0,35	2,12	209	0,35	73,97
TOTAL		20,00	3,87	77,40	80	1,14	14,19	209	0,35	73,97

PERFILES CATACOCHA										
Kardex										
ARTÍCULO: Tornillo Embutido P/aglome ng 1"X 1/8					EXISTENCIA MÁXIMA: 300,00					
MÉTODO: Promedio Ponderado					EXISTENCIA MÍNIMA: 1,00					
CÓDIGO: TOR507					MEDIDA: Unidades					
FECHA	DETALLE	ENTRADAS			SALIDAS			EXISTENCIAS		
		Cantidad	Valor Unitario	Valor Total	Cantidad	Valor Unitario	Valor Total	Cantidad	Valor Unitario	Valor Total
1/10/2023	Inventario inicial							500	0,02	10,00
10/10/2023	Venta según factura N° 001-002-000003652				25	0,02	0,50	475	0,02	9,50
28/10/2023	Venta según factura N° 001-002-000003864				40	0,02	0,80	435	0,02	8,70
21/11/2023	Venta según factura N° 001-002-000004073				397	0,02	7,94	38	0,02	0,76
TOTAL		-	-	-	462	0,06	9,24	38	0,02	0,76

PERFILES CATACOA										
Kardex										
ARTÍCULO: Tornillo Punta Broca C/Arandela 10x2 1/2					EXISTENCIA MÁXIMA: 400,00					
MÉTODO: Promedio Ponderado					EXISTENCIA MÍNIMA: 1,00					
CÓDIGO: TOR508					MEDIDA: Unidades					
FECHA	DETALLE	ENTRADAS			SALIDAS			EXISTENCIAS		
		Cantidad	Valor Unitario	Valor Total	Cantidad	Valor Unitario	Valor Total	Cantidad	Valor Unitario	Valor Total
1/10/2023	Inventario Inicial							245	0,01	2,45
28/10/2023	Venta según factura N° 001-002-000003864				10	0,01	0,10	235	0,01	2,35
4/12/2023	Venta según factura N° 001-002-000004207				10	0,01	0,10	225	0,01	2,25
TOTAL		-	-	-	20	0,02	0,20	225	0,01	2,25

PERFILES CATACOA										
Kardex										
ARTÍCULO: Transporte					EXISTENCIA MÁXIMA: 400,00					
MÉTODO: Promedio Ponderado					EXISTENCIA MÍNIMA: 1,00					
CÓDIGO: TRA101					MEDIDA: Unidades					
FECHA	DETALLE	ENTRADAS			SALIDAS			EXISTENCIAS		
		Cantidad	Valor Unitario	Valor Total	Cantidad	Valor Unitario	Valor Total	Cantidad	Valor Unitario	Valor Total
1/10/2023	Inventario inicial							147	1,20	176,40
9/10/2023	Venta según factura N° 001-002-000003616				10	1,20	12,00	137	1,20	164,40
9/10/2023	Venta según factura N° 001-002-000003639				1	1,20	1,20	136	1,20	163,20
10/10/2023	Venta según factura N° 001-002-000003663				1	1,20	1,20	135	1,20	162,00
16/10/2023	Venta según factura N° 001-002-000003720				1	1,20	1,20	134	1,20	160,80
16/10/2023	Venta según factura N° 001-002-000003729				1	1,20	1,20	133	1,20	159,60
19/10/2023	Venta según factura N° 001-002-000003772				1	1,20	1,20	132	1,20	158,40
20/10/2023	Venta según factura N° 001-002-000003791				1	1,20	1,20	131	1,20	157,20
23/10/2023	Venta según factura N° 001-002-000003802				2	1,20	2,40	129	1,20	154,80

PERFILES CATACOA										
Kardex										
ARTÍCULO: Transporte					EXISTENCIA MÁXIMA: 400,00					
MÉTODO: Promedio Ponderado					EXISTENCIA MÍNIMA: 1,00					
CÓDIGO: TRA101					MEDIDA: Unidades					
FECHA	DETALLE	ENTRADAS			SALIDAS			EXISTENCIAS		
		Cantidad	Valor Unitario	Valor Total	Cantidad	Valor Unitario	Valor Total	Cantidad	Valor Unitario	Valor Total
23/10/2023	Venta según factura N° 001-002-000003805				1	1,20	1,20	128	1,20	153,60
25/10/2023	Venta según factura N° 001-002-000003823				5	1,20	6,00	123	1,20	147,60
27/10/2023	Venta según factura N° 001-002-000003860				1	1,20	1,20	122	1,20	146,40

PERFILES CATACocha										
ARTÍCULO: Transporte		Kardex			EXISTENCIA MÁXIMA: 400,00					
MÉTODO: Promedio Ponderado					EXISTENCIA MÍNIMA: 1,00					
CÓDIGO: TRA101					MEDIDA: Unidades					
FECHA	DETALLE	ENTRADAS			SALIDAS			EXISTENCIAS		
		Cantidad	Valor Unitario	Valor Total	Cantidad	Valor Unitario	Valor Total	Cantidad	Valor Unitario	Valor Total
10/11/2023	Venta según factura N° 001-002-000003975				6	1,20	7,20	116	1,20	139,20
16/11/2023	Venta según factura N° 001-002-000004036				1	1,20	1,20	115	1,20	138,00
23/11/2023	Venta según factura N° 001-002-000004095				15	1,20	18,00	100	1,20	120,00
23/11/2023	Venta según factura N° 001-002-000004096				8	1,20	9,60	92	1,20	110,40
23/11/2023	Venta según factura N° 001-002-000004097				1	1,20	1,20	91	1,20	109,20
4/12/2023	Venta según factura N°001-002-000004202				30	1,20	36,00	61	1,20	73,20
6/12/2023	Venta según factura N° 001-002-000004218				10	1,20	12,00	51	1,20	61,20
TOTAL		-	-	-	96	21,60	115,20	51		61,20

PERFILES CATACocha										
ARTÍCULO: Travex 300		Kardex			EXISTENCIA MÁXIMA: 400,00					
MÉTODO: Promedio Ponderado					EXISTENCIA MÍNIMA: 1,00					
CÓDIGO: TRAV102					MEDIDA: Unidades					
FECHA	DETALLE	ENTRADAS			SALIDAS			EXISTENCIAS		
		Cantidad	Valor Unitario	Valor Total	Cantidad	Valor Unitario	Valor Total	Cantidad	Valor Unitario	Valor Total
1/10/2023	Inventario inicial							7	13,25	92,75
6/11/2023	Venta según factura N° 001-002-000003915				2	13,25	26,50	5	13,25	66,25
8/11/2023	Venta según factura N° 001-002-000003961				2	13,25	26,50	3	13,25	39,75
5/12/2023	Venta según factura N°001-002-000004214				1	13,25	13,25	2	13,25	26,50
TOTAL		-	-	-	5	39,75	66,25	2	13,25	26,50

PERFILES CATACOCHA										
ARTÍCULO: Tubo de agua 3/4 x 6mtrs.			Kardex			EXISTENCIA MÁXIMA: 400,00				
MÉTODO: Promedio Ponderado						EXISTENCIA MÍNIMA: 1,00				
CÓDIGO: TUB113						MEDIDA: Unidades				
FECHA	DETALLE	ENTRADAS			SALIDAS			EXISTENCIAS		
		Cantidad	Valor Unitario	Valor Total	Cantidad	Valor Unitario	Valor Total	Cantidad	Valor Unitario	Valor Total
1/10/2023	Inventario inicial							16	10,03	160,48
3/10/2023	Venta según factura N° 001-002-000003549				1	10,03	10,03	15	10,03	150,45
9/10/2023	Venta según factura N° 001-002-000003630				1	10,03	10,03	14	10,03	140,42
30/10/2023	Venta según factura N° 001-002-000003878				1	10,03	10,03	13	10,03	130,39
TOTAL		-	-	-	3	30,09	30,09	13	10,03	130,39

PERFILES CATACOCHA										
ARTÍCULO: Tubo Abasto Pinod Blanco Aquadame 78x50cm			Kardex			EXISTENCIA MÁXIMA: 400,00				
MÉTODO: Promedio Ponderado						EXISTENCIA MÍNIMA: 1,00				
CÓDIGO: TUB97						MEDIDA: Unidades				
FECHA	DETALLE	ENTRADAS			SALIDAS			EXISTENCIAS		
		Cantidad	Valor Unitario	Valor Total	Cantidad	Valor Unitario	Valor Total	Cantidad	Valor Unitario	Valor Total
1/10/2023	Inventario inicial							96	1,26	120,96
15/11/2023	Venta según factura N° 001-002-000004023				1	1,26	1,26	95	1,26	119,70
24/11/2023	Venta según factura N° 001-002-000004103				6	1,26	7,56	89	1,26	112,14
TOTAL		-	-	-	7	2,52	8,82	89	1,26	112,14

PERFILES CATACOCHA										
ARTÍCULO: Tubo Sh - 40 1/2 X6 600psi			Kardex			EXISTENCIA MÁXIMA: 400,00				
MÉTODO: Promedio Ponderado						EXISTENCIA MÍNIMA: 1,00				
CÓDIGO: TUB98						MEDIDA: Unidades				
FECHA	DETALLE	ENTRADAS			SALIDAS			EXISTENCIAS		
		Cantidad	Valor Unitario	Valor Total	Cantidad	Valor Unitario	Valor Total	Cantidad	Valor Unitario	Valor Total
1/10/2023	Inventario inicial							15	4,50	67,50
10/11/2023	Venta según factura N° 001-002-000003979				1	4,50	4,50	14	4,50	63,00
TOTAL		-	-	-	1	4,50	4,50	14	4,50	63,00

PERFILES CATACocha										
Kardex										
ARTÍCULO: Tubo P/Cotina Dorado 3/4 6.4mts						EXISTENCIA MÁXIMA: 400,00				
MÉTODO: Promedio Ponderado						EXISTENCIA MÍNIMA: 1,00				
CÓDIGO: TUB110						MEDIDA: Unidades				
FECHA	DETALLE	ENTRADAS			SALIDAS			EXISTENCIAS		
		Cantidad	Valor Unitario	Valor Total	Cantidad	Valor Unitario	Valor Total	Cantidad	Valor Unitario	Valor Total
1/10/2023	Inventario inicial							15	8,65	129,75
15/11/2023	Venta según factura N° 001-002-000004017				0,5	8,65	4,33	14,5	8,65	125,43
TOTAL		-	-	-	0,5	8,65	4,33	14,5	8,65	125,43

PERFILES CATACocha										
Kardex										
ARTÍCULO: Tubo pvc gris 4"						EXISTENCIA MÁXIMA: 400,00				
MÉTODO: Promedio Ponderado						EXISTENCIA MÍNIMA: 1,00				
CÓDIGO: TUB100						MEDIDA: Unidades				
FECHA	DETALLE	ENTRADAS			SALIDAS			EXISTENCIAS		
		Cantidad	Valor Unitario	Valor Total	Cantidad	Valor Unitario	Valor Total	Cantidad	Valor Unitario	Valor Total
1/10/2023	Inventario inicial							30	3,89	116,70
16/10/2023	Venta según factura N° 001-002-000003728				20	3,89	77,80	10	3,89	38,90
18/10/2023	Venta según factura N° 001-002-000003756				1	3,89	3,89	9	3,89	35,01
21/11/2023	Venta según factura N° 001-002-000004077				4	3,89	15,56	5	3,89	19,45
25/11/2023	Venta según factura N° 001-002-000004114				1	3,89	3,89	4	3,89	15,56
20/12/2023	Venta según factura N°001-002-000004307				2	3,89	7,78	2	3,89	7,78
TOTAL		-	-	-	28	19,45	108,92	2	3,89	7,78

PERFILES CATACocha										
Kardex										
ARTÍCULO: Tubo Cuadrado 75X2						EXISTENCIA MÁXIMA: 400,00				
MÉTODO: Promedio Ponderado						EXISTENCIA MÍNIMA: 1,00				
CÓDIGO: TUB101						MEDIDA: Unidades				
FECHA	DETALLE	ENTRADAS			SALIDAS			EXISTENCIAS		
		Cantidad	Valor Unitario	Valor Total	Cantidad	Valor Unitario	Valor Total	Cantidad	Valor Unitario	Valor Total
1/10/2023	Inventario inicial							200	28,00	5.600,00
1/10/2023	Venta según factura N° 001-002-000003519				1	28,00	28,00	199	28,00	5.572,00
4/10/2023	Venta según factura N° 001-002-000003559				1	28,00	28,00	198	28,00	5.544,00
8/10/2023	Venta según factura N° 001-002-000003615				4	28,00	112,00	194	28,00	5.432,00
9/10/2023	Venta según factura N° 001-002-000003619				1	28,00	28,00	193	28,00	5.404,00
9/10/2023	Venta según factura N° 001-002-000003620				6	28,00	168,00	187	28,00	5.236,00

PERFILES CATACOCHA										
ARTÍCULO: Tubo Cuadrado 75X2		Kardex			EXISTENCIA MÁXIMA: 400,00					
MÉTODO: Promedio Ponderado					EXISTENCIA MÍNIMA: 1,00					
CÓDIGO: TUB101					MEDIDA: Unidades					
FECHA	DETALLE	ENTRADAS			SALIDAS			EXISTENCIAS		
		Cantidad	Valor Unitario	Valor Total	Cantidad	Valor Unitario	Valor Total	Cantidad	Valor Unitario	Valor Total
9/10/2023	Venta según factura N° 001-002-000003622				4	28,00	112,00	183	28,00	5.124,00
10/10/2023	Compra según factura N° 001-002-000003622	25,00	32,25	806,25				208	28,51	5.930,25
12/10/2023	Venta según factura N° 001-002-000003674				1	28,51	28,51	207	28,51	5.901,74

PERFILES CATACOCHA										
ARTÍCULO: Tubo Cuadrado 75X2		Kardex			EXISTENCIA MÁXIMA: 400,00					
MÉTODO: Promedio Ponderado					EXISTENCIA MÍNIMA: 1,00					
CÓDIGO: TUB101					MEDIDA: Unidades					
FECHA	DETALLE	ENTRADAS			SALIDAS			EXISTENCIAS		
		Cantidad	Valor Unitario	Valor Total	Cantidad	Valor Unitario	Valor Total	Cantidad	Valor Unitario	Valor Total
12/10/2023	Venta según factura N° 001-002-000003689				3	28,51	85,53	204	28,51	5.816,21
18/10/2023	Venta según factura N° 001-002-000003752				10	28,51	285,11	194	28,51	5.531,10
25/10/2023	Compra según factura N° 010-003-000005719	25,00	32,25	806,25		28,51	-	219	28,94	6.337,35
26/10/2023	Compra según factura N° 010-003-000005719	50,00	32,25	1.612,50				269	29,55	7.949,85
26/10/2023	Venta según factura N° 001-002-000003843				42	29,55	1.241,24	227	29,55	6.708,61
30/10/2023	Compra según factura N° 010-003-000005810	25,00	32,25	806,25			-	252	29,82	7.514,86
1/11/2023	Venta según factura N° 001-002-000003894				4	29,82	119,28	248	29,82	7.395,57
1/11/2023	Venta según factura N° 001-002-000003903				2	29,82	59,64	246	29,82	7.335,93
6/11/2023	Venta según factura N° 001-002-000003918				1	29,82	29,82	245	29,82	7.306,11
13/11/2023	Venta según factura N° 001-002-000004005				2	29,82	59,64	243	29,82	7.246,47
15/11/2023	Venta según factura N° 001-002-000004014				15	29,82	447,31	228	29,82	6.799,16
15/11/2023	Venta según factura N° 001-002-000004015				4	29,82	119,28	224	29,82	6.679,87
18/11/2023	Venta según factura N° 001-002-000004058				4	29,82	119,28	220	29,82	6.560,59
21/11/2023	Venta según factura N° 001-002-000004081				2	29,82	59,64	218	29,82	6.500,95
1/12/2023	Venta según factura N°001-002-000004171	12,00	29,82	357,85				230	29,82	6.858,80
6/12/2023	Venta según factura N° 001-002-000004218				1	29,82	29,82	229	29,82	6.828,98
29/12/2023	Venta según factura N°001-002-000004342				1	29,82	29,82	228	29,82	6.799,16
30/12/2023	Venta según factura N°001-002-000004343				1	29,82	29,82	227	29,82	6.769,34
TOTAL		137,00	158,82	4.389,10	110	609,81	3.189,94	228		6.799,16

PERFILES CATACOCHA										
ARTÍCULO: Tubo Cuadrado 3/4 x 1.5		Kardex			EXISTENCIA MÁXIMA: 400,00					
MÉTODO: Promedio Ponderado					EXISTENCIA MÍNIMA: 1,00					
CÓDIGO: TUB103					MEDIDA: Unidades					
FECHA	DETALLE	ENTRADAS			SALIDAS			EXISTENCIAS		
		Cantidad	Valor Unitario	Valor Total	Cantidad	Valor Unitario	Valor Total	Cantidad	Valor Unitario	Valor Total
1/10/2023	Inventario inicial							80	5,00	400,00
4/10/2023	Venta según factura N° 001-002-000003557				1	5,00	5,00	79	5,00	395,00
4/10/2023	Venta según factura N° 001-002-000003567				16	5,00	80,00	63	5,00	315,00
11/10/2023	Venta según factura N° 001-002-000003656				13	5,00	65,00	50	5,00	250,00
11/10/2023	Venta según factura N° 001-002-000003657				5	5,00	25,00	45	5,00	225,00
22/10/2023	Venta según factura N° 001-002-000003800				1	5,00	5,00	44	5,00	220,00
23/10/2023	Venta según factura N° 001-002-000003810				2	5,00	10,00	42	5,00	210,00
23/10/2023	Venta según factura N° 001-002-000003812				3	5,00	15,00	39	5,00	195,00
26/10/2023	Venta según factura N° 001-002-000003845				1	5,00	5,00	38	5,00	190,00
6/11/2023	Venta según factura N° 001-002-000003915				1	5,00	5,00	37	5,00	185,00

PERFILES CATACOCHA										
ARTÍCULO: Tubo Cuadrado 3/4 x 1.5		Kardex			EXISTENCIA MÁXIMA: 400,00					
MÉTODO: Promedio Ponderado					EXISTENCIA MÍNIMA: 1,00					
CÓDIGO: TUB103					MEDIDA: Unidades					
FECHA	DETALLE	ENTRADAS			SALIDAS			EXISTENCIAS		
		Cantidad	Valor Unitario	Valor Total	Cantidad	Valor Unitario	Valor Total	Cantidad	Valor Unitario	Valor Total
14/11/2023	Venta según factura N° 001-002-000004010				2	5,00	10,00	35	5,00	175,00
22/11/2023	Venta según factura N° 001-002-000004089				7	5,00	35,00	28	5,00	140,00
23/11/2023	Venta según factura N° 001-002-000004099				6	5,00	30,00	22	5,00	110,00
28/11/2023	Venta según factura N°001-002-000004141				1	5,00	5,00	21	5,00	105,00
29/11/2023	Venta según factura N°001-002-000004157				1	5,00	5,00	20	5,00	100,00
14/12/2023	Venta según factura N°001-002-000004278				1	5,00	5,00	19	5,00	95,00
TOTAL		-	-	-	61	75,00	305,00	19	5,00	95,00

PERFILES CATACocha										
ARTÍCULO: Tubo Cuadrado 1 1/4 x 2		Kardex			EXISTENCIA MÁXIMA: 400,00					
MÉTODO: Promedio Ponderado					EXISTENCIA MÍNIMA: 1,00					
CÓDIGO: TUB104					MEDIDA: Unidades					
FECHA	DETALLE	ENTRADAS			SALIDAS			EXISTENCIAS		
		Cantidad	Valor Unitario	Valor Total	Cantidad	Valor Unitario	Valor Total	Cantidad	Valor Unitario	Valor Total
1/10/2023	Inventario inicial							8	12,00	96,00
4/10/2023	Venta según factura N° 001-002-000003557				1	12,00	12,00	7	12,00	84,00
TOTAL		-	-	-	1	12,00	12,00	7	12,00	84,00

PERFILES CATACocha										
ARTÍCULO: Tubo de agua 1/2		Kardex			EXISTENCIA MÁXIMA: 400,00					
MÉTODO: Promedio Ponderado					EXISTENCIA MÍNIMA: 1,00					
CÓDIGO: TUB104					MEDIDA: Unidades					
FECHA	DETALLE	ENTRADAS			SALIDAS			EXISTENCIAS		
		Cantidad	Valor Unitario	Valor Total	Cantidad	Valor Unitario	Valor Total	Cantidad	Valor Unitario	Valor Total
1/10/2023	Inventario inicial							50	5,58	279,00
11/10/2023	Venta según factura N° 001-002-000003656				4	5,58	22,32	46	5,58	256,68
1/11/2023	Venta según factura N°001-002-000003907				2	5,58	11,16	44	5,58	245,52
6/10/2023	Venta según factura N°001-002-000003915				1	5,58	5,58	43	5,58	239,94
13/11/2023	Venta según factura N°001-002-000004006				30	5,58	167,40	13	5,58	72,54
24/11/2023	Venta según factura N°001-002-000004100				3	5,58	16,74	10	5,58	55,80
25/11/2023	Venta según factura N° 001-002-000004118				1	5,58	5,58	9	5,58	50,22
28/11/2023	Venta según factura N°001-002-000004136				1	5,58	5,58	8	5,58	44,64
4/12/2023	Venta según factura N° 001-002-000004207				1	5,58	5,58	7	5,58	39,06

PERFILES CATACocha										
ARTÍCULO: Tubo de agua 1/2		Kardex			EXISTENCIA MÁXIMA: 400,00					
MÉTODO: Promedio Ponderado					EXISTENCIA MÍNIMA: 1,00					
CÓDIGO: TUB104					MEDIDA: Unidades					
FECHA	DETALLE	ENTRADAS			SALIDAS			EXISTENCIAS		
		Cantidad	Valor Unitario	Valor Total	Cantidad	Valor Unitario	Valor Total	Cantidad	Valor Unitario	Valor Total
19/12/2023	Venta según factura N°001-002-000004301				4	5,58	22,32	3	5,58	16,74
27/12/2023	Venta según factura N°001-002-000004325				2	5,58	11,16	1	5,58	5,58
29/12/2023	Venta según factura N°001-002-000004339				1	5,58	5,58	0	5,58	-0,00
TOTAL		-	-	-	50	61,38	279,00	0	5,58	-0,00

PERFILES CATACOCCHA										
ARTÍCULO: Tubo Cuadrado negro 1 1/4" 1.5"		Kardex			EXISTENCIA MÁXIMA: 400,00					
MÉTODO: Promedio Ponderado					EXISTENCIA MÍNIMA: 1,00					
CÓDIGO: TUB106					MEDIDA: Unidades					
FECHA	DETALLE	ENTRADAS			SALIDAS			EXISTENCIAS		
		Cantidad	Valor Unitario	Valor Total	Cantidad	Valor Unitario	Valor Total	Cantidad	Valor Unitario	Valor Total
1/10/2023	Inventario inicial							20	8,00	160,00
16/10/2023	Venta según factura N° 001-002-000003714				1	8,00	8,00	19	8,00	152,00
23/10/2023	Venta según factura N° 001-002-000003810				3	8,00	24,00	16	8,00	128,00
1/11/2023	Compra según factura N° 004-100-000025250	3,00	7,28	21,83				16	8,00	128,00
6/11/2023	Venta según factura N° 001-002-000003931				1	8,00	8,00	15	8,00	120,00
7/11/2023	Venta según factura N° 001-002-000003944				5	8,00	40,00	10	8,00	80,00
8/11/2023	Venta según factura N° 001-002-000003961				1	8,00	8,00	9	8,00	72,00
21/11/2023	Venta según factura N° 001-002-000004080				1	8,00	8,00	8	8,00	64,00
27/11/2023	Venta según factura N°001-002-000004123				4	8,00	32,00	4	8,00	32,00
5/12/2023	Venta según factura N°001-002-000004214				1	8,00	8,00	3	8,00	24,00
26/12/2023	Venta según factura N°001-002-000004319				3	8,00	24,00	0	0,00	0,00
TOTAL		3,00	7,28	21,83	20	72,00	160,00	0	0,00	0,00

PERFILES CATACOCCHA										
ARTÍCULO: Tubo Cuadrado negro 2"		Kardex			EXISTENCIA MÁXIMA: 400,00					
MÉTODO: Promedio Ponderado					EXISTENCIA MÍNIMA: 1,00					
CÓDIGO: TUB207					MEDIDA: Unidades					
FECHA	DETALLE	ENTRADAS			SALIDAS			EXISTENCIAS		
		Cantidad	Valor Unitario	Valor Total	Cantidad	Valor Unitario	Valor Total	Cantidad	Valor Unitario	Valor Total
1/10/2023	Inventario inicial							16	20,40	326,40
23/10/2023	Venta según factura N° 001-002-000003807				2	20,40	40,80	14	20,40	285,60
30/10/2023	Venta según factura N° 001-002-000003880				3	20,40	61,20	11	20,40	224,40
1/11/2023	Compra según factura N° 004-100-000025250	3,00	18,30	54,91				14	18,95	265,31
29/12/2023	Venta según factura N°				1	18,95	18,95	13	18,95	246,36
TOTAL		3,00	18,30	54,91	6	59,75	120,95	13	18,95	246,36

PERFILES CATACocha										
ARTÍCULO: Tubo Cuadrado negro 1" 1.5"		Kardex			EXISTENCIA MÁXIMA: 400,00					
MÉTODO: Promedio Ponderado					EXISTENCIA MÍNIMA: 1,00					
CÓDIGO: TUB105					MEDIDA: Unidades					
FECHA	DETALLE	ENTRADAS			SALIDAS			EXISTENCIAS		
		Cantidad	Valor Unitario	Valor Total	Cantidad	Valor Unitario	Valor Total	Cantidad	Valor Unitario	Valor Total
1/10/2023	Inventario inicial							98	8,00	784,00
4/10/2023	Venta según factura N° 001-002-000003559				15	8,00	120,00	83	8,00	664,00
4/10/2023	Venta según factura N° 001-002-000003560				3	8,00	24,00	80	8,00	640,00
17/10/2023	Venta según factura N° 001-002-000003733				1	8,00	8,00	79	8,00	632,00
20/10/2023	Venta según factura N° 001-002-000003786				15	8,00	120,00	64	8,00	512,00
24/11/2023	Venta según factura N° 001-002-000004104				1	8,00	8,00	63	8,00	504,00
30/11/2023	Venta según factura N°001-002-000004170				5	8,00	40,00	58	8,00	464,00
29/12/2023	Venta según factura N°001-002-000004338				2	8,00	16,00	56	8,00	448,00
TOTAL		-	-	-	42	48,00	320,00	58		464,00

PERFILES CATACocha										
ARTÍCULO: Tubo P/Luz 1/2x3m Plstd		Kardex			EXISTENCIA MÁXIMA: 400,00					
MÉTODO: Promedio Ponderado					EXISTENCIA MÍNIMA: 1,00					
CÓDIGO: TUB96					MEDIDA: Unidades					
FECHA	DETALLE	ENTRADAS			SALIDAS			EXISTENCIAS		
		Cantidad	Valor Unitario	Valor Total	Cantidad	Valor Unitario	Valor Total	Cantidad	Valor Unitario	Valor Total
1/10/2023	Inventario inicial							96	1,00	96,00
10/11/2023	Venta según factura N° 001-002-000003975				15	1,00	15,00	81	1,00	81,00
TOTAL		-	-	-	15	1,00	15,00	81	1,00	81,00

PERFILES CATACocha										
ARTÍCULO: Tubo Redondo Galvanizado 1 1/2 x 1,5		Kardex			EXISTENCIA MÁXIMA: 400,00					
MÉTODO: Promedio Ponderado					EXISTENCIA MÍNIMA: 1,00					
CÓDIGO: TUB107					MEDIDA: Unidades					
FECHA	DETALLE	ENTRADAS			SALIDAS			EXISTENCIAS		
		Cantidad	Valor Unitario	Valor Total	Cantidad	Valor Unitario	Valor Total	Cantidad	Valor Unitario	Valor Total
1/10/2023	Inventario inicial							200	13,80	2.760,00
2/10/2023	Venta según factura N° 001-002-000003522				2	13,80	27,60	198	13,80	2.732,40
25/10/2023	Venta según factura N° 001-002-000003814				1	13,80	13,80	197	13,80	2.718,60
6/11/2023	Venta según factura N° 001-002-000003931				1	13,80	13,80	196	13,80	2.704,80

PERFILES CATACOCHA										
ARTÍCULO: Tubo Redondo Galvanizado 1 1/2 x 1,5		Kardex			EXISTENCIA MÁXIMA: 400,00					
MÉTODO: Promedio Ponderado					EXISTENCIA MÍNIMA: 1,00					
CÓDIGO: TUB107					MEDIDA: Unidades					
FECHA	DETALLE	ENTRADAS			SALIDAS			EXISTENCIAS		
		Cantidad	Valor Unitario	Valor Total	Cantidad	Valor Unitario	Valor Total	Cantidad	Valor Unitario	Valor Total
21/11/2023	Compra según factura N° 010-003-000006252	10,00	7,34	73,40				196	13,80	2.704,80
TOTAL		10,00	7,34	73,40	4	41,40	55,20	196	13,80	2.704,80

PERFILES CATACOCHA										
ARTÍCULO: Tubo Redondo Galvanizado 1/2" x 1,5		Kardex			EXISTENCIA MÁXIMA: 400,00					
MÉTODO: Promedio Ponderado					EXISTENCIA MÍNIMA: 1,00					
CÓDIGO: TUB203					MEDIDA: Unidades					
FECHA	DETALLE	ENTRADAS			SALIDAS			EXISTENCIAS		
		Cantidad	Valor Unitario	Valor Total	Cantidad	Valor Unitario	Valor Total	Cantidad	Valor Unitario	Valor Total
1/10/2023	Inventario inicial							7	17,59	123,13
11/10/2023	Venta según factura N° 001-002-000003673				1	17,59	17,59	6	17,59	105,54
16/11/2023	Compra según factura N° 002-002-000104127	20,00	15,40	308,00				26	15,91	413,54
24/11/2023	Venta según factura N° 001-002-000004105				3	17,59	52,77	23	15,69	360,77
21/11/2023	Compra según factura N° 010-003-000006252	10,00	11,19	21,19				33	11,57	381,96
TOTAL		30,00	26,59	329,19	4	35,18	70,36	33	11,57	381,96

PERFILES CATACOCHA										
ARTÍCULO: Tubo recto 25x50 2x1x6		Kardex			EXISTENCIA MÁXIMA: 400,00					
MÉTODO: Promedio Ponderado					EXISTENCIA MÍNIMA: 1,00					
CÓDIGO: TUB108					MEDIDA: Unidades					
FECHA	DETALLE	ENTRADAS			SALIDAS			EXISTENCIAS		
		Cantidad	Valor Unitario	Valor Total	Cantidad	Valor Unitario	Valor Total	Cantidad	Valor Unitario	Valor Total
1/10/2023	Inventario inicial							25	15,35	383,75
2/10/2023	Venta según factura N° 001-002-000003522				4	15,35	61,40	21	15,35	322,35
12/10/2023	Venta según factura N° 001-002-000003674				1	15,35	15,35	20	15,35	307,00
22/11/2023	Venta según factura N° 001-002-000004088				4	15,35	61,40	16	15,35	245,60
22/11/2023	Venta según factura N° 001-002-000004089				4	15,35	61,40	12	15,35	184,20
TOTAL		-	-	-	13	61,40	199,55	12	15,35	184,20

PERFILES CATACocha										
Kardex										
ARTÍCULO: Tubo economico 50mm					EXISTENCIA MÁXIMA: 400,00					
MÉTODO: Promedio Ponderado					EXISTENCIA MÍNIMA: 1,00					
CÓDIGO: TUB111					MEDIDA: Unidades					
FECHA	DETALLE	ENTRADAS			SALIDAS			EXISTENCIAS		
		Cantidad	Valor Unitario	Valor Total	Cantidad	Valor Unitario	Valor Total	Cantidad	Valor Unitario	Valor Total
1/10/2023	Inventario inicial							25	2,08	52,00
3/10/2023	Venta según factura N° 001-002-000003549				1	2,08	2,08	24	2,08	49,92
10/10/2023	Venta según factura N° 001-002-000003633				1	2,08	2,08	23	2,08	47,84
20/10/2023	Venta según factura N° 001-002-000003785				2	2,08	4,16	21	2,08	43,68
28/10/2023	Venta según factura N° 001-002-000003864				1	2,08	2,08	20	2,08	41,60
13/11/2023	Venta según factura N° 001-002-000004007				2	2,08	4,16	18	2,08	37,44
16/11/2023	Compra según factura N° 001-003-000107984	10,00	1,92	19,20				28	2,02	56,64
20/11/2023	Venta según factura N° 001-002-000004063				1	2,08	2,08	27	2,02	54,56
5/12/2023	Venta según factura N°001-002-000004212				1	2,02	2,02	26	2,02	52,54
9/12/2023	Venta según factura N°001-002-000004240				1	2,02	2,02	25	2,02	50,52
28/12/2023	Venta según factura N°001-002-000004331				1	2,02	2,02	24	2,02	48,50
29/12/2023	Venta según factura N°001-002-000004342				2	2,02	4,04	22	2,02	44,46
TOTAL		10,00	1,92	19,20	13	20,56	26,74	22	2,02	44,46

PERFILES CATACocha										
Kardex										
ARTÍCULO: Tubo economico 100mm					EXISTENCIA MÁXIMA: 400,00					
MÉTODO: Promedio Ponderado					EXISTENCIA MÍNIMA: 1,00					
CÓDIGO: TUB115					MEDIDA: Unidades					
FECHA	DETALLE	ENTRADAS			SALIDAS			EXISTENCIAS		
		Cantidad	Valor Unitario	Valor Total	Cantidad	Valor Unitario	Valor Total	Cantidad	Valor Unitario	Valor Total
1/10/2023	Inventario inicial							22	5,25	115,50
25/10/2023	Venta según factura N° 001-002-000003831				3	5,25	15,75	19	5,25	99,75
28/10/2023	Venta según factura N° 001-002-000003864				1	5,25	5,25	18	5,25	94,50
11/11/2023	Venta según factura N° 001-002-000003991				2	5,25	10,50	16	5,25	84,00
13/11/2023	Venta según factura N° 001-002-000004007				4	5,25	21,00	12	5,25	63,00
28/11/2023	Venta según factura N° 001-002-000004145				1	5,25	5,25	11	5,25	57,75
TOTAL		-	-	-	11	26,25	57,75	11	5,25	57,75

PERFILES CATACOCCHA										
ARTÍCULO: Tubo tigre plastigama desagüe 110mm x 3mt		Kardex			EXISTENCIA MÁXIMA: 400,00					
MÉTODO: Promedio Ponderado					EXISTENCIA MÍNIMA: 1,00					
CÓDIGO: TUB203					MEDIDA: Unidades					
FECHA	DETALLE	ENTRADAS			SALIDAS			EXISTENCIAS		
		Cantidad	Valor Unitario	Valor Total	Cantidad	Valor Unitario	Valor Total	Cantidad	Valor Unitario	Valor Total
1/10/2023	Inventario inicial							12	10,36	124,32
10/10/2023	Venta según factura N° 001-002-000003633				1	10,36	10,36	11	10,36	113,96
10/10/2023	Venta según factura N° 001-002-000003636				5	10,36	51,80	6	10,36	62,16
11/10/2023	Venta según factura N° 001-002-000003669				1	10,36	10,36	5	10,36	51,80
16/10/2023	Venta según factura N° 001-002-000003723				1	10,36	10,36	4	10,36	41,44
16/11/2023	Compra según factura N° 001-003-000107984	10,00	5,57	55,70				14	6,94	97,14
20/11/2023	Venta según factura N° 001-002-000004064				8	10,36	82,88	6	2,38	14,26
TOTAL		10,00	5,57	55,70	16	51,80	165,76	6	2,38	14,26

PERFILES CATACOCCHA										
ARTÍCULO: Tubo Cuadrado 100X2		Kardex			EXISTENCIA MÁXIMA: 400,00					
MÉTODO: Promedio Ponderado					EXISTENCIA MÍNIMA: 1,00					
CÓDIGO: TUB102					MEDIDA: Unidades					
FECHA	DETALLE	ENTRADAS			SALIDAS			EXISTENCIAS		
		Cantidad	Valor Unitario	Valor Total	Cantidad	Valor Unitario	Valor Total	Cantidad	Valor Unitario	Valor Total
1/10/2023	Inventario inicial							60	38,20	2.292,00
3/10/2023	Venta según factura N° 001-002-000003542				10	38,20	382,00	50	38,20	1.910,00
3/10/2023	Compra según factura N° 010-003-000005223	16,00	44,46	711,36				66,00	39,72	2.621,36
12/10/2023	Venta según factura N° 001-002-000003688				2	39,72	79,44	64	39,72	2.541,92
12/10/2023	Venta según factura N° 001-002-000003689				1	39,72	39,72	63	39,72	2.502,21
16/10/2023	Venta según factura N° 001-002-000003716				6	39,72	238,31	57	39,72	2.263,90
30/11/2023	Venta según factura N°001-002-000004170				10	39,72	397,18	47	39,72	1.866,73
4/12/2023	Venta según factura N°001-002-000004202				10	6,94	69,39	37	48,58	1.797,34
21/12/2023	Venta según factura N°001-002-000004308				2	2,38	4,75	35	51,22	1.792,59
TOTAL		16,00	44,46	711,36	41	206,39	1.210,77	35	51,22	1.792,59

PERFILES CATACOCHA										
ARTÍCULO: Tubo Plastigama desagüe		Kardex			EXISTENCIA MÁXIMA: 400,00					
MÉTODO: Promedio Ponderado					EXISTENCIA MÍNIMA: 1,00					
CÓDIGO: TUB117					MEDIDA: Unidades					
FECHA	DETALLE	ENTRADAS			SALIDAS			EXISTENCIAS		
		Cantidad	Valor Unitario	Valor Total	Cantidad	Valor Unitario	Valor Total	Cantidad	Valor Unitario	Valor Total
1/10/2023	Inventario inicial							30	7,00	210,00
3/10/2023	Venta según factura N° 001-002-000003548				1	7,00	7,00	29	7,00	203,00
4/10/2023	Venta según factura N° 001-002-000003556				1	7,00	7,00	28	7,00	196,00
4/10/2023	Venta según factura N° 001-002-000003561				4	7,00	28,00	24	7,00	168,00
4/10/2023	Venta según factura N° 001-002-000003566				3	7,00	21,00	21	7,00	147,00
9/10/2023	Venta según factura N° 001-002-000003630				2	7,00	14,00	19	7,00	133,00
25/10/2023	Venta según factura N° 001-002-000003813				10	7,00	70,00	9	7,00	63,00
1/11/2023	Venta según factura N° 001-002-000003899				1	7,00	7,00	8	7,00	56,00
TOTAL		-	-	-	22	49,00	154,00	8	7,00	56,00

PERFILES CATACOCHA										
ARTÍCULO: Tubo recto 3/4 X 1 1/2 X 1,5		Kardex			EXISTENCIA MÁXIMA: 400,00					
MÉTODO: Promedio Ponderado					EXISTENCIA MÍNIMA: 1,00					
CÓDIGO: TUB110					MEDIDA: Unidades					
FECHA	DETALLE	ENTRADAS			SALIDAS			EXISTENCIAS		
		Cantidad	Valor Unitario	Valor Total	Cantidad	Valor Unitario	Valor Total	Cantidad	Valor Unitario	Valor Total
1/10/2023	Inventario inicial							60	13,00	780,00
4/10/2023	Venta según factura N° 001-002-000003555				5	13,00	65,00	55	13,00	715,00
30/10/2023	Venta según factura N° 001-002-000003878				1	13,00	13,00	54	13,00	702,00
23/11/2023	Venta según factura N° 001-002-000004098				1	13,00	13,00	53	13,00	689,00
30/11/2023	Venta según factura N° 001-002-000004170				2	13,00	26,00	51	13,00	663,00
26/12/2023	Venta según factura N° 001-002-000004319				1	13,00	13,00	50	13,00	650,00
TOTAL		-	-	-	10	65,00	130,00	50	13,00	650,00

PERFILES CATACocha										
ARTÍCULO: Tubo tigre economico 75mm		Kardex			EXISTENCIA MÁXIMA: 400,00					
MÉTODO: Promedio Ponderado					EXISTENCIA MÍNIMA: 1,00					
CÓDIGO: TUB112					MEDIDA: Unidades					
FECHA	DETALLE	ENTRADAS			SALIDAS			EXISTENCIAS		
		Cantidad	Valor Unitario	Valor Total	Cantidad	Valor Unitario	Valor Total	Cantidad	Valor Unitario	Valor Total
1/10/2023	Inventario inicial							12	4,00	48,00
9/10/2023	Venta según factura N° 001-002-000003624				1	4,00	4,00	11	4,00	44,00
11/10/2023	Compra según factura N° 001-003-000105981	20,00	3,31	66,20				31	3,55	110,20
16/10/2023	Venta según factura N° 001-002-000003723				1	3,55	3,55	30	3,55	106,65
16/10/2023	Compra según factura N° 001-003-000107984	10,00	1,92	19,20				40	3,15	125,85
17/10/2023	Venta según factura N° 001-002-000003738				2	3,55	7,11	38	3,12	118,74
28/10/2023	Venta según factura N° 001-002-000003864				1	3,12	3,12	37	3,12	115,61
16/11/2023	Venta según factura N° 001-002-000004034				3	3,12	9,37	34	3,12	106,24
TOTAL		30,00	5,23	85,40	8	17,36	27,16	34	3,12	106,24

PERFILES CATACocha										
ARTÍCULO: Tubo pvc 50mm x 3mrt		Kardex			EXISTENCIA MÁXIMA: 400,00					
MÉTODO: Promedio Ponderado					EXISTENCIA MÍNIMA: 1,00					
CÓDIGO: TUB114					MEDIDA: Unidades					
FECHA	DETALLE	ENTRADAS			SALIDAS			EXISTENCIAS		
		Cantidad	Valor Unitario	Valor Total	Cantidad	Valor Unitario	Valor Total	Cantidad	Valor Unitario	Valor Total
1/10/2023	Inventario inicial							22	4,50	99,00
4/10/2023	Venta según factura N° 001-002-000003556				1	4,50	4,50	21	4,50	94,50
9/10/2023	Venta según factura N° 001-002-000003630				1	4,50	4,50	20	4,50	90,00
10/10/2023	Venta según factura N° 001-002-000003636				1	4,50	4,50	19	4,50	85,50
7/11/2023	Venta según factura N° 001-002-000003939				1	4,50	4,50	18	4,50	81,00
7/11/2023	Venta según factura N° 001-002-000003946				4	4,50	18,00	14	4,50	63,00
5/12/2023	Venta según factura N°001-002-000004212				1	4,50	4,50	13	4,50	58,50
19/12/2023	Venta según factura N°001-002-000004301				4	4,50	18,00	9	4,50	40,50
TOTAL		-	-	-	13	31,50	58,50	9	4,50	40,50

PERFILES CATACOCHA										
Kardex										
ARTÍCULO: Tubo pvc 110mm x 3mrt plastigama						EXISTENCIA MÁXIMA: 400,00				
MÉTODO: Promedio Ponderado						EXISTENCIA MÍNIMA: 1,00				
CÓDIGO: TUB116						MEDIDA: Unidades				
FECHA	DETALLE	ENTRADAS			SALIDAS			EXISTENCIAS		
		Cantidad	Valor Unitario	Valor Total	Cantidad	Valor Unitario	Valor Total	Cantidad	Valor Unitario	Valor Total
1/10/2023	Inventario inicial							50	10,00	500,00
18/10/2023	Venta según factura N° 001-002-000003768				1	10,00	10,00	49	10,00	490,00
1/11/2023	Venta según factura N° 001-002-000003899				1	10,00	10,00	48	10,00	480,00
7/11/2023	Venta según factura N° 001-002-000003939				1	10,00	10,00	47	10,00	470,00
TOTAL		-	-	-	3	30,00	30,00	47	10,00	470,00

PERFILES CATACOCHA										
Kardex										
ARTÍCULO: Tubo Plastigama Desaguew 75mmx3mtrs						EXISTENCIA MÁXIMA: 400,00				
MÉTODO: Promedio Ponderado						EXISTENCIA MÍNIMA: 1,00				
CÓDIGO: TUB204						MEDIDA: Unidades				
FECHA	DETALLE	ENTRADAS			SALIDAS			EXISTENCIAS		
		Cantidad	Valor Unitario	Valor Total	Cantidad	Valor Unitario	Valor Total	Cantidad	Valor Unitario	Valor Total
1/10/2023	Inventario inicial							12	6,54	78,48
7/11/2023	Venta según factura N° 001-002-000003939				1	6,54	6,54	11	6,54	71,94
TOTAL		-	-	-	1	6,54	6,54	11	6,54	71,94

PERFILES CATACOCHA										
Kardex										
ARTÍCULO: Tubo recto 60X40X2						EXISTENCIA MÁXIMA: 100,00				
MÉTODO: Promedio Ponderado						EXISTENCIA MÍNIMA: 1,00				
CÓDIGO: TUB109						MEDIDA: Unidades				
FECHA	DETALLE	ENTRADAS			SALIDAS			EXISTENCIAS		
		Cantidad	Valor Unitario	Valor Total	Cantidad	Valor Unitario	Valor Total	Cantidad	Valor Unitario	Valor Total
1/10/2023	Inventario inicial							24	20,80	499,20
4/10/2023	Venta según factura N° 001-002-000003555				5	20,80	104,00	19	20,80	395,20
4/10/2023	Venta según factura N° 001-002-000003559				4	20,80	83,20	15	20,80	312,00
6/10/2023	Venta según factura N° 001-002-000003586				2	20,80	41,60	13	20,80	270,40
10/10/2023	Compra según factura N° 001-002-000003622	18,00	17,63	317,34				31	18,96	587,74
11/10/2023	Venta según factura N° 001-002-000003674				4	18,96	75,84	27	18,96	511,90
18/10/2023	Venta según factura N° 001-002-000003762				2	18,96	37,92	25	18,96	473,98

PERFILES CATACOCHA										
ARTÍCULO: Tubo recto 60X40X2		Kardex			EXISTENCIA MÁXIMA: 100,00					
MÉTODO: Promedio Ponderado					EXISTENCIA MÍNIMA: 1,00					
CÓDIGO: TUB109					MEDIDA: Unidades					
FECHA	DETALLE	ENTRADAS			SALIDAS			EXISTENCIAS		
		Cantidad	Valor Unitario	Valor Total	Cantidad	Valor Unitario	Valor Total	Cantidad	Valor Unitario	Valor Total
23/10/2023	Venta según factura N° 001-002-000003807				1	18,96	18,96	24	18,96	455,02
23/10/2023	Venta según factura N° 001-002-000003810				2	18,96	37,92	22	18,96	417,11
8/11/2023	Venta según factura N° 001-002-000003962				3	18,96	56,88	19	18,96	360,23

PERFILES CATACOCHA										
ARTÍCULO: Tubo recto 60X40X2		Kardex			EXISTENCIA MÁXIMA: 100,00					
MÉTODO: Promedio Ponderado					EXISTENCIA MÍNIMA: 1,00					
CÓDIGO: TUB109					MEDIDA: Unidades					
FECHA	DETALLE	ENTRADAS			SALIDAS			EXISTENCIAS		
		Cantidad	Valor Unitario	Valor Total	Cantidad	Valor Unitario	Valor Total	Cantidad	Valor Unitario	Valor Total
9/11/2023	Venta según factura N° 001-002-000003974				2	18,96	37,92	17	18,96	322,31
12/11/2023	Venta según factura N° 001-002-000003998				4	18,96	75,84	13	18,96	246,47
28/11/2023	Venta según factura N° 001-002-000004145				4	18,96	75,84	9	18,96	170,63
TOTAL		18,00	17,63	317,34	33	214,07	645,91	9	18,96	170,63

PERFILES CATACOCHA										
ARTÍCULO: Tubería rosacable cuadrutubo 1/2" x 6 mt plastigama		Kardex			EXISTENCIA MÁXIMA: 100,00					
MÉTODO: Promedio Ponderado					EXISTENCIA MÍNIMA: 1,00					
CÓDIGO: TUB118					MEDIDA: Unidades					
FECHA	DETALLE	ENTRADAS			SALIDAS			EXISTENCIAS		
		Cantidad	Valor Unitario	Valor Total	Cantidad	Valor Unitario	Valor Total	Cantidad	Valor Unitario	Valor Total
1/10/2023	Inventario inicial							7	8,57	59,99
10/10/2023	Venta según factura N° 001-002-000003636				1	8,57	8,57	6	8,57	51,42
13/10/2023	Compra según factura N° 004-100-000024590	1,00	4,91	4,91				7	8,05	56,33
7/11/2023	Venta según factura N° 001-002-000003946				4	8,05	32,19	3	8,05	24,14
25/11/2023	Venta según factura N° 001-002-0000040115				1	8,05	8,05	2	8,05	16,09
TOTAL		1,00	4,91	4,91	6	24,66	48,81	2	8,05	16,09

PERFILES CATACocha										
ARTÍCULO: Tubo cuadrado 75X1,8					Kardex					
MÉTODO: Promedio Ponderado					EXISTENCIA MÁXIMA: 100,00					
CÓDIGO: TUB204					EXISTENCIA MÍNIMA: 1,00					
					MEDIDA: Unidades					
FECHA	DETALLE	ENTRADAS			SALIDAS			EXISTENCIAS		
		Cantidad	Valor Unitario	Valor Total	Cantidad	Valor Unitario	Valor Total	Cantidad	Valor Unitario	Valor Total
1/10/2023	Inventario inicial							17	25,00	425,00
25/10/2023	Venta según factura N° 001-002-000003826				10	25,00	250,00	7	25,00	175,00
TOTAL		-	-	-	10	25,00	250,00	7	25,00	175,00

PERFILES CATACocha										
ARTÍCULO: Tubo Abasto P/Inodoro Aluminio 7/8 X1/2					Kardex					
MÉTODO: Promedio Ponderado					EXISTENCIA MÁXIMA: 100,00					
CÓDIGO: TUB301					EXISTENCIA MÍNIMA: 1,00					
					MEDIDA: Unidades					
FECHA	DETALLE	ENTRADAS			SALIDAS			EXISTENCIAS		
		Cantidad	Valor Unitario	Valor Total	Cantidad	Valor Unitario	Valor Total	Cantidad	Valor Unitario	Valor Total
1/10/2023	Inventario inicial							12	2,50	30,00
26/10/2023	Venta según factura N° 001-002-000003835				2	2,50	5,00	10	2,50	25,00
TOTAL		-	-	-	2	2,50	5,00	10	2,50	25,00

PERFILES CATACocha										
ARTÍCULO: Tubo Abasto P/Inodoro Aluminio 7/8 X1/2					Kardex					
MÉTODO: Promedio Ponderado					EXISTENCIA MÁXIMA: 100,00					
CÓDIGO: TUB302					EXISTENCIA MÍNIMA: 1,00					
					MEDIDA: Unidades					
FECHA	DETALLE	ENTRADAS			SALIDAS			EXISTENCIAS		
		Cantidad	Valor Unitario	Valor Total	Cantidad	Valor Unitario	Valor Total	Cantidad	Valor Unitario	Valor Total
1/10/2023	Inventario inicial							12	2,50	30,00
26/10/2023	Venta según factura N° 001-002-000003835				2	2,50	5,00	10	2,50	25,00
TOTAL		-	-	-	2	2,50	5,00	10	2,50	25,00

PERFILES CATACocha										
ARTÍCULO: Union 1" Flex		Kardex			EXISTENCIA MÁXIMA: 400,00					
MÉTODO: Promedio Ponderado					EXISTENCIA MÍNIMA: 1,00					
CÓDIGO: UNI101					MEDIDA: Unidades					
FECHA	DETALLE	ENTRADAS			SALIDAS			EXISTENCIAS		
		Cantidad	Valor Unitario	Valor Total	Cantidad	Valor Unitario	Valor Total	Cantidad	Valor Unitario	Valor Total
1/10/2023	Inventario inicial							86	0,20	17,20
TOTAL		-	-	-	0	-	-	86	0,20	17,20

PERFILES CATACocha										
ARTÍCULO: Union 1/2 Flex		Kardex			EXISTENCIA MÁXIMA: 400,00					
MÉTODO: Promedio Ponderado					EXISTENCIA MÍNIMA: 1,00					
CÓDIGO: UNI202					MEDIDA: Unidades					
FECHA	DETALLE	ENTRADAS			SALIDAS			EXISTENCIAS		
		Cantidad	Valor Unitario	Valor Total	Cantidad	Valor Unitario	Valor Total	Cantidad	Valor Unitario	Valor Total
1/10/2023	Inventario inicial							246	0,10	24,60
3/10/2023	Venta según factura N° 001-002-000003545				10	0,10	1,00	236	0,10	23,60
7/11/2023	Venta según factura N° 001-002-000003949				1	0,10	0,10	235	0,10	23,50
TOTAL		-	-	-	11	0,20	1,10	235	0,10	23,50

PERFILES CATACocha										
ARTÍCULO: Union 3/4 Flex		Kardex			EXISTENCIA MÁXIMA: 400,00					
MÉTODO: Promedio Ponderado					EXISTENCIA MÍNIMA: 1,00					
CÓDIGO: UNI303					MEDIDA: Unidades					
FECHA	DETALLE	ENTRADAS			SALIDAS			EXISTENCIAS		
		Cantidad	Valor Unitario	Valor Total	Cantidad	Valor Unitario	Valor Total	Cantidad	Valor Unitario	Valor Total
1/10/2023	Inventario inicial							79	0,10	7,90
TOTAL		-	-	-	0	-	-	79	0,10	7,90

PERFILES CATACOCHA										
Kardex										
ARTÍCULO: Union Universal Pp Roable 1/2					EXISTENCIA MÁXIMA: 400,00					
MÉTODO: Promedio Ponderado					EXISTENCIA MÍNIMA: 1,00					
CÓDIGO: UNI1754					MEDIDA: Unidades					
FECHA	DETALLE	ENTRADAS			SALIDAS			EXISTENCIAS		
		Cantidad	Valor Unitario	Valor Total	Cantidad	Valor Unitario	Valor Total	Cantidad	Valor Unitario	Valor Total
1/10/2023	Inventario inicial							79	0,85	67,15
13/11/2023	Venta según factura N° 001-002-000004006				4	0,85	3,40	75	0,85	63,75
TOTAL		-	-	-	4	0,85	3,40	75	0,85	63,75

PERFILES CATACOCHA										
Kardex										
ARTÍCULO: Union Universal pp Roable 3/4					EXISTENCIA MÁXIMA: 400,00					
MÉTODO: Promedio Ponderado					EXISTENCIA MÍNIMA: 1,00					
CÓDIGO: UNI1755					MEDIDA: Unidades					
FECHA	DETALLE	ENTRADAS			SALIDAS			EXISTENCIAS		
		Cantidad	Valor Unitario	Valor Total	Cantidad	Valor Unitario	Valor Total	Cantidad	Valor Unitario	Valor Total
1/10/2023	Inventario inicial							78	1,00	78,00
9/10/2023	Venta según factura N° 001-002-000003630				1	1,00	1,00	77	1,00	77,00
25/10/2023	Venta según factura N° 001-002-000003827				1	1,00	1,00	76	1,00	76,00
TOTAL		-	-	-	2	2,00	2,00	76	1,00	76,00

PERFILES CATACOCHA										
Kardex										
ARTÍCULO: Universal 1/2 Flex					EXISTENCIA MÁXIMA: 400,00					
MÉTODO: Promedio Ponderado					EXISTENCIA MÍNIMA: 1,00					
CÓDIGO: UNI305					MEDIDA: Unidades					
FECHA	DETALLE	ENTRADAS			SALIDAS			EXISTENCIAS		
		Cantidad	Valor Unitario	Valor Total	Cantidad	Valor Unitario	Valor Total	Cantidad	Valor Unitario	Valor Total
1/10/2023	Inventario inicial							81	0,95	76,95
11/10/2023	Compra según factura N° 001-003-000105981	50,00	0,82	41,00				131	0,90	117,95
TOTAL		50,00	0,82	41,00	0	-	-	131	0,90	117,95

PERFILES CATACocha										
Kardex										
ARTÍCULO: Union Hembra De 1/2 Para Manguera						EXISTENCIA MÁXIMA: 400,00				
MÉTODO: Promedio Ponderado						EXISTENCIA MÍNIMA: 1,00				
CÓDIGO: UNIV03						MEDIDA: Unidades				
FECHA	DETALLE	ENTRADAS			SALIDAS			EXISTENCIAS		
		Cantidad	Valor Unitario	Valor Total	Cantidad	Valor Unitario	Valor Total	Cantidad	Valor Unitario	Valor Total
1/10/2023	Inventario inicial							45	0,52	23,40
8/11/2023	Venta según factura N° 001-002-000003951				6	0,52	3,12	39	0,52	20,28
TOTAL		-	-	-	6	0,52	3,12	39	0,52	20,28

PERFILES CATACocha										
Kardex										
ARTÍCULO: Union esquina exterior PL						EXISTENCIA MÁXIMA: 400,00				
MÉTODO: Promedio Ponderado						EXISTENCIA MÍNIMA: 1,00				
CÓDIGO: UNI304						MEDIDA: Unidades				
FECHA	DETALLE	ENTRADAS			SALIDAS			EXISTENCIAS		
		Cantidad	Valor Unitario	Valor Total	Cantidad	Valor Unitario	Valor Total	Cantidad	Valor Unitario	Valor Total
1/10/2023	Inventario inicial							92	6,50	598,00
1/10/2023	Venta según factura N° 001-002-000003519				2	6,50	13,00	90	6,50	585,00
TOTAL		-	-	-	2	6,50	13,00	90	6,50	585,00

PERFILES CATACocha										
Kardex										
ARTÍCULO: Union 1/2 PL- Roscable						EXISTENCIA MÁXIMA: 400,00				
MÉTODO: Promedio Ponderado						EXISTENCIA MÍNIMA: 1,00				
CÓDIGO: UNI304						MEDIDA: Unidades				
FECHA	DETALLE	ENTRADAS			SALIDAS			EXISTENCIAS		
		Cantidad	Valor Unitario	Valor Total	Cantidad	Valor Unitario	Valor Total	Cantidad	Valor Unitario	Valor Total
1/10/2023	Inventario inicial							92	0,29	26,68
2/10/2023	Venta según factura N° 001-002-000003530				1	0,29	0,29	91	0,29	26,39
3/10/2023	Venta según factura N° 001-002-000003545				10	0,29	2,90	81	0,29	23,49
10/10/2023	Venta según factura N° 001-002-000003646				1	0,29	0,29	80	0,29	23,20
10/10/2023	Compra según factura N° 002-002-001691156	30,00	0,78	23,40				110	0,42	46,60
11/10/2023	Venta según factura N° 001-002-000003656				4	0,42	1,69	106	0,42	44,91
13/10/2023	Venta según factura N° 001-002-000003704				1	0,42	0,42	105	0,42	44,48
1/11/2023	Venta según factura N° 001-002-000003899				1	0,42	0,42	104	0,42	44,06
2/11/2023	Venta según factura N° 001-002-000003907				1	0,42	0,42	103	0,42	43,63
6/11/2023	Venta según factura N° 001-002-000003915				1	0,42	0,42	102	0,42	43,21

PERFILES CATACOCHA										
Kardex										
ARTÍCULO: Union 1/2 PL- Roscable						EXISTENCIA MÁXIMA: 400,00				
MÉTODO: Promedio Ponderado						EXISTENCIA MÍNIMA: 1,00				
CÓDIGO: UNI304						MEDIDA: Unidades				
FECHA	DETALLE	ENTRADAS			SALIDAS			EXISTENCIAS		
		Cantidad	Valor Unitario	Valor Total	Cantidad	Valor Unitario	Valor Total	Cantidad	Valor Unitario	Valor Total
6/11/2023	Venta según factura N° 001-002-000003932				2	0,42	0,85	100	0,42	42,36
12/11/2023	Venta según factura N° 001-002-000003999				2	0,42	0,85	98	0,42	41,52
13/11/2023	Venta según factura N° 001-002-000004006				30	0,42	12,71	68	0,42	28,81
24/11/2023	Venta según factura N° 001-002-000004108				1	0,42	0,42	67	0,42	28,38
19/12/2023	Venta según factura N°001-002-000004301				2	0,42	0,85	65	0,42	27,54
27/12/2023	Venta según factura N°001-002-000004325				3	0,42	1,27	62	0,42	26,27
29/12/2023	Venta según factura N°001-002-000004339				2	0,42	0,85	60	0,42	25,42
29/12/2023	Venta según factura N°001-002-000004342				1	0,42	0,42	59	0,42	24,99
TOTAL		30,00	0,78	23,40	63	6,38	25,09	59	0,42	24,99

PERFILES CATACOCHA										
Kardex										
ARTÍCULO: Union De Canal Pl						EXISTENCIA MÁXIMA: 400,00				
MÉTODO: Promedio Ponderado						EXISTENCIA MÍNIMA: 1,00				
CÓDIGO: UNIV03						MEDIDA: Unidades				
FECHA	DETALLE	ENTRADAS			SALIDAS			EXISTENCIAS		
		Cantidad	Valor Unitario	Valor Total	Cantidad	Valor Unitario	Valor Total	Cantidad	Valor Unitario	Valor Total
1/10/2023	Inventario inicial							24	6,12	146,88
12/10/2023	Venta según factura N° 001-002-000003690				11	6,12	67,32	13	6,12	79,56
TOTAL		-	-	-	11	6,12	67,32	13	6,12	79,56

PERFILES CATACOCHA										
Kardex										
ARTÍCULO: Unitel negro lt.						EXISTENCIA MÁXIMA: 400,00				
MÉTODO: Promedio Ponderado						EXISTENCIA MÍNIMA: 1,00				
CÓDIGO: UNIV04						MEDIDA: Unidades				
FECHA	DETALLE	ENTRADAS			SALIDAS			EXISTENCIAS		
		Cantidad	Valor Unitario	Valor Total	Cantidad	Valor Unitario	Valor Total	Cantidad	Valor Unitario	Valor Total
1/10/2023	Inventario inicial							14	7,32	102,48
4/10/2023	Venta según factura N° 001-002-000003530				1	7,32	7,32	13	7,32	95,16
TOTAL		-	-	-	1	7,32	7,32	13	7,32	95,16

PERFILES CATACOA										
Kardex										
ARTÍCULO: Unitinte Rojo Lt					EXISTENCIA MÁXIMA: 400,00					
MÉTODO: Promedio Ponderado					EXISTENCIA MÍNIMA: 1,00					
CÓDIGO: UNIT102					MEDIDA: Unidades					
FECHA	DETALLE	ENTRADAS			SALIDAS			EXISTENCIAS		
		Cantidad	Valor Unitario	Valor Total	Cantidad	Valor Unitario	Valor Total	Cantidad	Valor Unitario	Valor Total
1/10/2023	Inventario inicial							14	7,00	98,00
11/11/2023	Venta según factura N° 001-002-000003987				1	7,00	7,00	13	7,00	91,00
TOTAL		-	-	-	1	7,00	7,00	13	7,00	91,00

PERFILES CATACOA										
Kardex										
ARTÍCULO: Unitinte Café Lt					EXISTENCIA MÁXIMA: 400,00					
MÉTODO: Promedio Ponderado					EXISTENCIA MÍNIMA: 1,00					
CÓDIGO: UNIT103					MEDIDA: Unidades					
FECHA	DETALLE	ENTRADAS			SALIDAS			EXISTENCIAS		
		Cantidad	Valor Unitario	Valor Total	Cantidad	Valor Unitario	Valor Total	Cantidad	Valor Unitario	Valor Total
1/10/2023	Inventario inicial							14	7,00	98,00
11/11/2023	Venta según factura N° 001-002-000003987				1	7,00	7,00	13	7,00	91,00
TOTAL		-	-	-	1	7,00	7,00	13	7,00	91,00

PERFILES CATACOA										
Kardex										
ARTÍCULO: Union De Canal A Bajante Pl					EXISTENCIA MÁXIMA: 400,00					
MÉTODO: Promedio Ponderado					EXISTENCIA MÍNIMA: 1,00					
CÓDIGO: UNIT101					MEDIDA: Unidades					
FECHA	DETALLE	ENTRADAS			SALIDAS			EXISTENCIAS		
		Cantidad	Valor Unitario	Valor Total	Cantidad	Valor Unitario	Valor Total	Cantidad	Valor Unitario	Valor Total
1/10/2023	Inventario inicial							14	7,00	98,00
12/10/2023	Venta según factura N° 001-002-000003690				4	7,00	28,00	10	7,00	70,00
8/11/2023	Venta según factura N° 001-002-000003960				1	7,00	7,00	9	7,00	63,00
TOTAL		-	-	-	5	14,00	35,00	9	7,00	63,00

PERFILES CATACocha										
ARTÍCULO: Unitel cherry lt.		Kardex			EXISTENCIA MÁXIMA: 400,00					
MÉTODO: Promedio Ponderado					EXISTENCIA MÍNIMA: 1,00					
CÓDIGO: UNIT105					MEDIDA: Unidades					
FECHA	DETALLE	ENTRADAS			SALIDAS			EXISTENCIAS		
		Cantidad	Valor Unitario	Valor Total	Cantidad	Valor Unitario	Valor Total	Cantidad	Valor Unitario	Valor Total
1/10/2023	Inventario inicial							12	6,85	82,20
10/10/2023	Venta según factura N° 001-002-000003652				1	6,85	6,85	11	6,85	75,35
TOTAL		-	-	-	1	6,85	6,85	11	6,85	75,35

PERFILES CATACocha										
ARTÍCULO: Unite Wuenguel lt		Kardex			EXISTENCIA MÁXIMA: 400,00					
MÉTODO: Promedio Ponderado					EXISTENCIA MÍNIMA: 1,00					
CÓDIGO: UNIT106					MEDIDA: Unidades					
FECHA	DETALLE	ENTRADAS			SALIDAS			EXISTENCIAS		
		Cantidad	Valor Unitario	Valor Total	Cantidad	Valor Unitario	Valor Total	Cantidad	Valor Unitario	Valor Total
1/10/2023	Inventario inicial							6	6,58	39,48
10/10/2023	Venta según factura N° 001-002-000003634				1	6,58	6,58	5	6,58	32,90
TOTAL		-	-	-	1	6,58	6,58	5	6,58	32,90

PERFILES CATACocha										
ARTÍCULO: Uñeta Para Lavabo Plastico		Kardex			EXISTENCIA MÁXIMA: 400,00					
MÉTODO: Promedio Ponderado					EXISTENCIA MÍNIMA: 1,00					
CÓDIGO: UÑET104					MEDIDA: Unidades					
FECHA	DETALLE	ENTRADAS			SALIDAS			EXISTENCIAS		
		Cantidad	Valor Unitario	Valor Total	Cantidad	Valor Unitario	Valor Total	Cantidad	Valor Unitario	Valor Total
1/10/2023	Inventario inicial							6	1,00	6,00
26/10/2023	Venta según factura N° 001-002-000003835				2	1,00	2,00	4	1,00	4,00
TOTAL		-	-	-	2	1,00	2,00	4	1,00	4,00

PERFILES CATACOCHA										
Kardex										
ARTÍCULO: Varilla Microleada 12MMX12				EXISTENCIA MÁXIMA: 400,00						
MÉTODO: Promedio Ponderado				EXISTENCIA MÍNIMA: 1,00						
CÓDIGO: VA1004				MEDIDA: Unidades						
FECHA	DETALLE	ENTRADAS			SALIDAS			EXISTENCIAS		
		Cantidad	Valor Unitario	Valor Total	Cantidad	Valor Unitario	Valor Total	Cantidad	Valor Unitario	Valor Total
1/10/2023	Inventario inicial							390	12,01	4.683,90
3/10/2023	Venta según factura N° 001-002-000003549				1	12,01	12,01	389	12,01	4.671,89
8/10/2023	Venta según factura N° 001-002-000003614				3	12,01	36,03	386	12,01	4.635,86
12/10/2023	Venta según factura N° 001-002-000003677				4	12,01	48,04	382	12,01	4.587,82
12/10/2023	Venta según factura N° 001-002-000003685				2	12,01	24,02	380	12,01	4.563,80
20/10/2023	Venta según factura N° 001-002-000003790				8	12,01	96,08	372	12,01	4.467,72
23/10/2023	Venta según factura N° 001-002-000003805				2	12,01	24,02	370	12,01	4.443,70
25/10/2023	Venta según factura N° 001-002-000003817				3	12,01	36,03	367	12,01	4.407,67
29/10/2023	Compra según factura N° 004-100-000025155	15,00	12,37	185,55				382	12,02	4.593,22
31/10/2023	Venta según factura N° 001-002-000003892				50	12,02	601,21	332	12,02	3.992,01

PERFILES CATACOCHA										
Kardex										
ARTÍCULO: Varilla Microleada 12MMX12				EXISTENCIA MÁXIMA: 400,00						
MÉTODO: Promedio Ponderado				EXISTENCIA MÍNIMA: 1,00						
CÓDIGO: VA1004				MEDIDA: Unidades						
FECHA	DETALLE	ENTRADAS			SALIDAS			EXISTENCIAS		
		Cantidad	Valor Unitario	Valor Total	Cantidad	Valor Unitario	Valor Total	Cantidad	Valor Unitario	Valor Total
1/11/2023	Compra según factura N° 004-100-000025250	50,00	12,37	618,31				382	12,07	4.610,32
1/11/2023	Venta según factura N°001-002-000003898				1	12,07	12,07	381	12,07	4.598,25
7/11/2023	Venta según factura N° 001-002-000003939				10	12,07	120,69	371	12,07	4.477,56

PERFILES CATACOCHA										
Kardex										
ARTÍCULO: Varilla Microleada 12MMX12				EXISTENCIA MÁXIMA: 400,00						
MÉTODO: Promedio Ponderado				EXISTENCIA MÍNIMA: 1,00						
CÓDIGO: VA1004				MEDIDA: Unidades						
FECHA	DETALLE	ENTRADAS			SALIDAS			EXISTENCIAS		
		Cantidad	Valor Unitario	Valor Total	Cantidad	Valor Unitario	Valor Total	Cantidad	Valor Unitario	Valor Total
7/11/2023	Venta según factura N° 001-002-000003941				30	12,07	362,07	341	12,07	4.115,49
9/11/2023	Venta según factura N° 001-002-000003973				99	12,07	1.194,82	242	12,07	2.920,67
16/11/2023	Compr según factura N° 004-100-000025710	10,00	12,37	123,70				252	12,08	3.044,37

PERFILES CATACOCHA										
ARTÍCULO: Varilla Microleada 12MMX12		Kardex			EXISTENCIA MÁXIMA: 400,00					
MÉTODO: Promedio Ponderado					EXISTENCIA MÍNIMA: 1,00					
CÓDIGO: VA1004					MEDIDA: Unidades					
FECHA	DETALLE	ENTRADAS			SALIDAS			EXISTENCIAS		
		Cantidad	Valor Unitario	Valor Total	Cantidad	Valor Unitario	Valor Total	Cantidad	Valor Unitario	Valor Total
20/11/2023	Venta según factura N° 001-002-000004061				4	12,07	48,28	248	12,08	2.996,10
20/11/2023	Venta según factura N° 001-002-000004064				2	12,08	24,16	246	12,08	2.971,94
20/11/2023	Venta según factura N° 001-002-000004067				2	12,08	24,16	244	12,08	2.947,77
21/11/2023	Venta según factura N° 001-002-000004081				8	12,08	96,65	236	12,08	2.851,12
24/11/2023	Venta según factura N° 001-002-000004109				2	12,08	24,16	234	12,08	2.826,96
25/11/2023	Venta según factura N° 001-002-000004119				6	12,08	72,49	228	12,08	2.754,48
27/11/2023	Venta según factura N°001-002-000004130				7	12,08	84,57	221	12,08	2.669,91
27/11/2023	Venta según factura N°001-002-000004129				8	12,08	96,65	213	12,08	2.573,26
29/11/2023	Venta según factura N° 001-002-000004153				5	12,08	60,41	208	12,08	2.512,86
29/11/2023	Venta según factura N°001-002-000004159				10	12,08	120,81	198	12,08	2.392,05
29/11/2023	Venta según factura N°001-002-000004156				1	12,08	12,08	197	12,08	2.379,96
30/11/2023	Venta según factura N°001-002-000004164				7	12,08	84,57	190	12,08	2.295,40
30/11/2023	Venta según factura N°001-002-000004165				7	12,08	84,57	183	12,08	2.210,83
1/12/2023	Venta según factura N°001-002-000004175				1	12,08	12,08	182	12,08	2.198,75
4/12/2023	Venta según factura N° 001-002-000004207				3	12,08	36,24	179	12,08	2.162,51
6/12/2023	Venta según factura N° 001-002-000004218				1	12,08	12,08	178	12,08	2.150,42
11/12/2023	Venta según factura N°001-002-000004256				3	12,08	36,24	175	12,08	2.114,18
13/12/2023	Venta según factura N°001-002-000004275				4	12,08	48,32	171	12,08	2.065,86
29/12/2023	Venta según factura N°001-002-000004342				1	12,08	12,08	170	12,08	2.053,78
TOTAL		15,00	12,37	185,55	73	84,07	276,23	382		4.593,22

PERFILES CATACOCHA										
ARTÍCULO: Varilla Trefilada 6mm		Kardex			EXISTENCIA MÁXIMA: 400,00					
MÉTODO: Promedio Ponderado					EXISTENCIA MÍNIMA: 1,00					
CÓDIGO: VA1001					MEDIDA: Unidades					
FECHA	DETALLE	ENTRADAS			SALIDAS			EXISTENCIAS		
		Cantidad	Valor Unitario	Valor Total	Cantidad	Valor Unitario	Valor Total	Cantidad	Valor Unitario	Valor Total
1/10/2023	Inventario inicial							73	1,45	105,85
2/10/2023	Venta según factura N° 001-002-000003533				3	1,45	4,35	70	1,45	101,50
7/10/2023	Venta según factura N° 001-002-000003603				6	1,45	8,70	64	1,45	92,80
7/10/2023	Venta según factura N° 001-002-000003610				15	1,45	21,75	49	1,45	71,05
9/10/2023	Venta según factura N° 001-002-000003616				1	1,45	1,45	48	1,45	69,60
11/10/2023	Venta según factura N° 001-002-000003659				1	1,45	1,45	47	1,45	68,15

PERFILES CATACocha										
ARTÍCULO: Varilla Trefilada 6mm		Kardex			EXISTENCIA MÁXIMA: 400,00					
MÉTODO: Promedio Ponderado					EXISTENCIA MÍNIMA: 1,00					
CÓDIGO: VA1001					MEDIDA: Unidades					
FECHA	DETALLE	ENTRADAS			SALIDAS			EXISTENCIAS		
		Cantidad	Valor Unitario	Valor Total	Cantidad	Valor Unitario	Valor Total	Cantidad	Valor Unitario	Valor Total
12/10/2023	Venta según factura N° 001-002-000003681				2	1,45	2,90	45	1,45	65,25
16/10/2023	Venta según factura N° 001-002-000003715				1	1,45	1,45	44	1,45	63,80
17/10/2023	Venta según factura N° 001-002-000003728				5	1,45	7,25	39	1,45	56,55
20/10/2023	Venta según factura N° 001-002-000003790				10	1,45	14,50	29	1,45	42,05
21/10/2023	Venta según factura N° 001-002-000003793				1	1,45	1,45	28	1,45	40,60
23/10/2023	Venta según factura N° 001-002-000003805				3	1,45	4,35	25	1,45	36,25
29/10/2023	Venta según factura N° 001-002-000003876				2	1,45	2,90	23	1,45	33,35
31/10/2023	Venta según factura N° 001-002-000003888				1	1,45	1,45	22	1,45	31,90
8/11/2023	Compra según factura N° 010-003-000005948	100,00	2,01	201,00				122	1,91	232,90
16/11/2023	Venta según factura N° 001-002-000004029				8	1,45	11,60	114	1,94	221,30
16/11/2023	Venta según factura N° 001-002-000004034				2	1,94	3,88	112	1,94	217,42
21/11/2023	Venta según factura N° 001-002-000004081				22	1,94	42,71	90	1,94	174,71
28/11/2023	Venta según factura N° 001-002-000004149				6	1,94	11,65	84	1,94	163,06
29/11/2023	Venta según factura N° 001-002-000004153				4	1,91	7,64	118	1,91	225,26
4/12/2023	Venta según factura N° 001-002-000004195				4	1,91	7,64	114	1,91	217,63
4/12/2023	Venta según factura N° 001-002-000004208				2	1,91	3,82	112	1,91	213,81
6/12/2023	Venta según factura N° 001-002-000004218				12	1,91	22,91	100	1,91	190,90
8/12/2023	Venta según factura N° 001-002-000004237				3	1,91	5,73	97	1,91	185,17
29/12/2023	Venta según factura N° 001-002-000004342				7	1,91	13,36	90	1,91	171,81
TOTAL		-	-	-	121	17,40	72,50	23		33,35

PERFILES CATACocha										
ARTÍCULO: Varilla Redonda Lisa 12mm		Kardex			EXISTENCIA MÁXIMA: 400,00					
MÉTODO: Promedio Ponderado					EXISTENCIA MÍNIMA: 1,00					
CÓDIGO: VA1002					MEDIDA: Unidades					
FECHA	DETALLE	ENTRADAS			SALIDAS			EXISTENCIAS		
		Cantidad	Valor Unitario	Valor Total	Cantidad	Valor Unitario	Valor Total	Cantidad	Valor Unitario	Valor Total
1/10/2023	Inventario inicial							30	7,45	223,50
4/10/2023	Venta según factura N° 001-002-000003555				10	7,45	74,50	20	7,45	149,00
5/10/2023	Venta según factura N° 001-002-000003575				6	7,45	44,70	14	7,45	104,30
7/10/2023	Compra según factura N° 004-100-000024351	16,00	6,88	110,08				30	7,15	214,38
9/10/2023	Venta según factura N° 001-002-000003621				6	7,15	42,88	24	7,15	171,50
TOTAL		16,00	6,88	110,08	22	22,05	162,08	24	7,15	171,50

PERFILES CATACocha										
ARTÍCULO: Wype Funda 200g Alg Econo		Kardex			EXISTENCIA MÁXIMA: 400,00					
MÉTODO: Promedio Ponderado					EXISTENCIA MÍNIMA: 1,00					
CÓDIGO: WYP01					MEDIDA: Unidades					
FECHA	DETALLE	ENTRADAS			SALIDAS			EXISTENCIAS		
		Cantidad	Valor Unitario	Valor Total	Cantidad	Valor Unitario	Valor Total	Cantidad	Valor Unitario	Valor Total
1/10/2023	Inventario inicial							86	1,40	120,40
20/10/2023	Venta según factura N° 001-002-000003786				1	1,40	1,40	85	1,40	119,00
11/11/2023	Venta según factura N° 001-002-000003987				1	1,40	1,40	84	1,40	117,60
14/11/2023	Venta según factura N° 001-002-000004009				2	1,40	2,80	82	1,40	114,80
17/11/2023	Venta según factura N° 001-002-000004042				1	1,40	1,40	81	1,40	113,40
22/11/2023	Venta según factura N° 001-002-000004089				2	1,40	2,80	79	1,40	110,60
1/12/2023	Venta según factura N°001-002-000004171				2	1,40	2,80	77	1,40	107,80
TOTAL		-	-	-	9	8,40	12,60	77	1,40	107,80

PERFILES CATACocha										
ARTÍCULO: Varilla Mivroleada 10MMX12		Kardex			EXISTENCIA MÁXIMA: 100,00					
MÉTODO: Promedio Ponderado					EXISTENCIA MÍNIMA: 1,00					
CÓDIGO: VA1005					MEDIDA: Unidades					
FECHA	DETALLE	ENTRADAS			SALIDAS			EXISTENCIAS		
		Cantidad	Valor Unitario	Valor Total	Cantidad	Valor Unitario	Valor Total	Cantidad	Valor Unitario	Valor Total
1/10/2023	Inventario inicial							100	9,00	900,00
3/10/2023	Venta según factura N° 001-002-000003549				3	9,00	27,00	97	9,00	873,00
4/10/2023	Venta según factura N° 001-002-000003556				3	9,00	27,00	94	9,00	846,00
7/10/2023	Venta según factura N° 001-002-000003610				10	9,00	90,00	84	9,00	756,00
9/10/2023	Venta según factura N° 001-002-000003622				2	9,00	18,00	82	9,00	738,00
10/10/2023	Venta según factura N° 001-002-000003640				1	9,00	9,00	81	9,00	729,00
12/10/2023	Venta según factura N° 001-002-000003674				2	9,00	18,00	79	9,00	711,00
13/10/2023	Compra según factura N° 004-100-000024590	15,00	8,26	123,90				94	8,88	834,90
16/10/2023	Venta según factura N° 001-002-000003725				2	8,88	17,76	92	8,88	817,14
20/10/2023	Venta según factura N° 001-002-000003789				2	8,88	17,76	90	8,88	799,37
23/10/2023	Venta según factura N° 001-002-000003805				2	8,88	17,76	88	8,88	781,61
29/10/2023	Compra según factura N° 004-100-000025155	15,00	8,71	130,65				103	8,86	912,26
6/11/2023	Venta según factura N° 001-002-000003923				1	8,86	8,86	102	8,86	903,40
7/11/2023	Venta según factura N° 001-002-000003939				10	8,86	88,57	92	8,86	814,83
16/11/2023	Venta según factura N° 001-002-000004029				4	8,86	35,43	88	8,86	779,41
21/11/2023	Venta según factura N° 001-002-000004081				11	8,86	97,43	77	8,86	681,98
28/11/2023	Venta según factura N°001-002-000004149				10	8,86	88,57	67	8,86	593,41

PERFILES CATACOCHA										
ARTÍCULO: Varilla Mivroleada 10MMX12		Kardex			EXISTENCIA MÁXIMA: 100,00					
MÉTODO: Promedio Ponderado					EXISTENCIA MÍNIMA: 1,00					
CÓDIGO: VA1005					MEDIDA: Unidades					
FECHA	DETALLE	ENTRADAS			SALIDAS			EXISTENCIAS		
		Cantidad	Valor Unitario	Valor Total	Cantidad	Valor Unitario	Valor Total	Cantidad	Valor Unitario	Valor Total
30/11/2023	Venta según factura N°001-002-000004164				5	8,86	44,28	62	8,86	549,13
6/12/2023	Venta según factura N°001-002-000004215				4	8,86	35,43	58	8,86	513,70
6/12/2023	Venta según factura N°001-002-000004215				1	8,86	8,86	57	8,86	504,84
6/12/2023	Venta según factura N° 001-002-000004218				8	8,86	70,86	49	8,86	433,99
16/12/2023	Venta según factura N°001-002-000004294				3	8,86	26,57	46	8,86	407,42
29/12/2023	Venta según factura N°001-002-000004342				1	8,86	8,86	45	8,86	398,56
TOTAL		30,00	16,97	254,55	85	178,07	755,99	#¡REF!	#¡REF!	#¡REF!

PERFILES CATACOCHA										
ARTÍCULO: Varilla Microleada 8MMX12		Kardex			EXISTENCIA MÁXIMA: 100,00					
MÉTODO: Promedio Ponderado					EXISTENCIA MÍNIMA: 1,00					
CÓDIGO: VA1003					MEDIDA: Unidades					
FECHA	DETALLE	ENTRADAS			SALIDAS			EXISTENCIAS		
		Cantidad	Valor Unitario	Valor Total	Cantidad	Valor Unitario	Valor Total	Cantidad	Valor Unitario	Valor Total
1/10/2023	Inventario inicial							100	4,25	425,00
1/10/2023	Venta según factura N° 001-002-000003520				5	4,25	21,25	95	4,25	403,75
3/10/2023	Venta según factura N° 001-002-000003549				4	4,25	17,00	91	4,25	386,75
5/10/2023	Venta según factura N° 001-002-000003569				1	4,25	4,25	90	4,25	382,50
7/10/2023	Venta según factura N° 001-002-000003604				1	4,25	4,25	89	4,25	378,25
8/10/2023	Venta según factura N° 004-100-000024351	20,00	5,58	111,60				109	4,49	489,85
8/10/2023	Venta según factura N° 001-002-000003614				3	4,49	13,48	106	4,49	476,37
9/10/2023	Venta según factura N° 001-002-000003618				4	4,49	17,98	102	4,49	458,39
9/10/2023	Venta según factura N° 001-002-000003622				5	4,49	22,47	97	4,49	435,92
12/10/2023	Venta según factura N° 001-002-000003674				1	4,49	4,49	96	4,49	431,43
12/10/2023	Venta según factura N° 001-002-000003677				2	4,49	8,99	94	4,49	422,44
13/10/2023	Compra según factura N° 004-100-000024590	1,00	5,58	5,58				95	4,51	428,02
20/10/2023	Venta según factura N° 001-002-000003789				1	4,51	4,51	94	4,51	423,51
23/10/2023	Venta según factura N° 001-002-000003802				1	4,51	4,51	93	4,51	419,01
29/10/2023	Compra según factura N° 004-100-000025155	15,00	5,53	82,95				108	4,65	501,96
29/10/2023	Venta según factura N° 001-002-000003876				5	4,65	23,24	103	4,65	478,72
1/11/2023	Venta según factura N° 001-002-000003898				1	4,65	4,65	102	4,65	474,07
1/11/2023	Compra según factura N°004-100-000025250	10,00	5,54	55,36				112	4,73	529,43
7/11/2023	Venta según factura N° 001-002-000003939				10	4,73	47,27	102	4,73	482,16

PERFILES CATACocha										
ARTÍCULO: Varilla Microleada 8MMX12		Kardex			EXISTENCIA MÁXIMA: 100,00					
MÉTODO: Promedio Ponderado					EXISTENCIA MÍNIMA: 1,00					
CÓDIGO: VA1003					MEDIDA: Unidades					
FECHA	DETALLE	ENTRADAS			SALIDAS			EXISTENCIAS		
		Cantidad	Valor Unitario	Valor Total	Cantidad	Valor Unitario	Valor Total	Cantidad	Valor Unitario	Valor Total
16/11/2023	Venta según factura N° 001-002-000004029				1	4,73	4,73	101	4,73	477,43
16/11/2023	Venta según factura N° 001-002-000004034				4	4,73	18,91	97	4,73	458,52
20/11/2023	Venta según factura N° 001-002-000004037				2	4,73	9,45	95	4,73	449,07
21/11/2023	Venta según factura N° 001-002-000004081				8	4,73	37,82	87	4,73	411,25

PERFILES CATACocha										
ARTÍCULO: Varilla Microleada 8MMX12		Kardex			EXISTENCIA MÁXIMA: 100,00					
MÉTODO: Promedio Ponderado					EXISTENCIA MÍNIMA: 1,00					
CÓDIGO: VA1003					MEDIDA: Unidades					
FECHA	DETALLE	ENTRADAS			SALIDAS			EXISTENCIAS		
		Cantidad	Valor Unitario	Valor Total	Cantidad	Valor Unitario	Valor Total	Cantidad	Valor Unitario	Valor Total
24/11/2023	Venta según factura N° 001-002-000004105				2	4,73	9,45	85	4,73	401,80
24/11/2023	Venta según factura N° 001-002-000004109				1	4,73	4,73	84	4,73	397,07
28/11/2023	Venta según factura N°001-002-000004149				10	4,73	47,27	74	4,73	349,80

PERFILES CATACocha										
ARTÍCULO: Varilla Microleada 8MMX12		Kardex			EXISTENCIA MÁXIMA: 100,00					
MÉTODO: Promedio Ponderado					EXISTENCIA MÍNIMA: 1,00					
CÓDIGO: VA1003					MEDIDA: Unidades					
FECHA	DETALLE	ENTRADAS			SALIDAS			EXISTENCIAS		
		Cantidad	Valor Unitario	Valor Total	Cantidad	Valor Unitario	Valor Total	Cantidad	Valor Unitario	Valor Total
29/11/2023	Venta según factura N°001-002-000004159				10	4,73	47,27	64	4,73	302,53
30/11/2023	Venta según factura N°001-002-000004164				2	4,73	9,45	62	4,73	293,08
1/12/2023	Venta según factura N° 001-002-000004174				1	4,73	4,73	61	4,73	288,35
1/12/2023	Venta según factura N° 001-002-000004176				1	4,73	4,73	60	4,73	283,62
2/12/2023	Venta según factura N°001-002-000004184				4	4,73	18,91	56	4,73	264,71
4/12/2023	Venta según factura N°001-002-000004195				10	4,73	47,27	46	4,73	217,44
4/12/2023	Venta según factura N°001-002-000004202				10	4,73	47,27	36	4,73	170,17
4/12/2023	Venta según factura N° 001-002-000004207				1	4,73	4,73	35	4,73	165,45
7/12/2023	Venta según factura N°001-002-000004223				1	4,73	4,73	34	4,73	160,72
10/12/2023	Venta según factura N°001-002-000004250				6	4,73	28,36	28	4,73	132,36

PERFILES CATACOCHA										
ARTÍCULO: Varilla Microleada 8MMX12			Kardex			EXISTENCIA MÁXIMA: 100,00				
MÉTODO: Promedio Ponderado						EXISTENCIA MÍNIMA: 1,00				
CÓDIGO: VA1003						MEDIDA: Unidades				
FECHA	DETALLE	ENTRADAS			SALIDAS			EXISTENCIAS		
		Cantidad	Valor Unitario	Valor Total	Cantidad	Valor Unitario	Valor Total	Cantidad	Valor Unitario	Valor Total
15/12/2023	Venta según factura N°001-002-000004285				1	4,73	4,73	27	4,73	127,63
16/12/2023	Venta según factura N°001-002-000004294				2	4,73	9,45	25	4,73	118,18
23/12/2023	Venta según factura N°001-002-000004314				1	4,73	4,73	24	4,73	113,45
TOTAL		46,00	22,23	255,49	124	157,04	567,04	24	4,73	113,45

PERFILES CATACOCHA										
ARTÍCULO: VALVULA CHECK FV			Kardex			EXISTENCIA MÁXIMA: 100,00				
MÉTODO: Promedio Ponderado						EXISTENCIA MÍNIMA: 1,00				
CÓDIGO: VALV100						MEDIDA: Unidades				
FECHA	DETALLE	ENTRADAS			SALIDAS			EXISTENCIAS		
		Cantidad	Valor Unitario	Valor Total	Cantidad	Valor Unitario	Valor Total	Cantidad	Valor Unitario	Valor Total
1/10/2023	Inventario inicial							10	4,96	49,60
2/10/2023	Venta según factura N° 001-002-000003530				1	4,96	4,96	9	4,96	44,64
10/12/2023	Venta según factura N°001-002-000004251				1	4,96	4,96	8	4,96	39,68
19/12/2023	Venta según factura N°001-002-000004301				1	4,96	4,96	7	4,96	34,72
TOTAL		-	-	-	3	14,88	14,88	7	4,96	34,72

PERFILES CATACOCHA										
ARTÍCULO: Valvula Raptor Esfer 1/2"			Kardex			EXISTENCIA MÁXIMA: 100,00				
MÉTODO: Promedio Ponderado						EXISTENCIA MÍNIMA: 1,00				
CÓDIGO: VALV101						MEDIDA: Unidades				
FECHA	DETALLE	ENTRADAS			SALIDAS			EXISTENCIAS		
		Cantidad	Valor Unitario	Valor Total	Cantidad	Valor Unitario	Valor Total	Cantidad	Valor Unitario	Valor Total
1/10/2023	Inventario inicial							10	2,00	20,00
15/11/2023	Venta según factura N° 001-002-000004023				5	2,00	10,00	5	2,00	10,00
13/12/2023	Compra según factura N° 001-007-000000620	24,00	2,90	69,60				29	2,74	79,60
5/12/2023	Venta según factura N°001-002-000004210				2	2,74	5,49	27,00	2,74	74,11
19/12/2023	Venta según factura N°001-002-000004301				1	2,74	2,74	26,00	2,74	71,37
29/12/2023	Venta según factura N°001-002-000004342				1	2,74	2,74	25,00	2,74	68,62
TOTAL		24,00	2,90	69,60	9	10,23	20,98	25		68,62

PERFILES CATACOCHA										
Kardex										
ARTÍCULO: Valvula Esferica standar 1/2 Cromado fv			EXISTENCIA MÁXIMA: 100,00							
MÉTODO: Promedio Ponderado			EXISTENCIA MÍNIMA: 1,00							
CÓDIGO: VALV102			MEDIDA: Unidades							
FECHA	DETALLE	ENTRADAS			SALIDAS			EXISTENCIAS		
		Cantidad	Valor Unitario	Valor Total	Cantidad	Valor Unitario	Valor Total	Cantidad	Valor Unitario	Valor Total
1/10/2023	Inventario inicial							3	5,45	16,35
10/10/2023	Venta según factura N° 001-002-000003636				1	5,45	5,45	2	5,45	10,90
13/10/2023	Compra según factura N° 004-100-000024590	1,00	4,01	4,01				3	4,97	14,91
TOTAL		1,00	4,01	4,01	1	5,45	5,45	3	4,97	14,91

PERFILES CATACOCHA										
Kardex										
ARTÍCULO: Valvula Esferia Tipo Compa 3/4" Pvc Roscable			EXISTENCIA MÁXIMA: 100,00							
MÉTODO: Promedio Ponderado			EXISTENCIA MÍNIMA: 1,00							
CÓDIGO: VALV103			MEDIDA: Unidades							
FECHA	DETALLE	ENTRADAS			SALIDAS			EXISTENCIAS		
		Cantidad	Valor Unitario	Valor Total	Cantidad	Valor Unitario	Valor Total	Cantidad	Valor Unitario	Valor Total
1/10/2023	Inventario inicial							3	1,50	4,50
25/10/2023	Venta según factura N° 001-002-000003824				1	1,50	1,50	2	1,50	3,00
21/11/2023	Venta según factura N° 001-002-000004076				1	1,50	1,50	1	1,50	1,50
13/12/2023	Compra según factura N° 001-007-000000620	10,00	4,33					11	0,14	1,50
TOTAL		10,00	4,33	-	2	3,00	3,00	11	0,14	1,50

PERFILES CATACOCHA										
Kardex										
ARTÍCULO: Valvula Raptor Esfer 3/4"			EXISTENCIA MÁXIMA: 100,00							
MÉTODO: Promedio Ponderado			EXISTENCIA MÍNIMA: 1,00							
CÓDIGO: VALV104			MEDIDA: Unidades							
FECHA	DETALLE	ENTRADAS			SALIDAS			EXISTENCIAS		
		Cantidad	Valor Unitario	Valor Total	Cantidad	Valor Unitario	Valor Total	Cantidad	Valor Unitario	Valor Total
1/10/2023	Inventario inicial							3	5,00	15,00
25/10/2023	Venta según factura N° 001-002-000003824				1	5,00	5,00	2	5,00	10,00
TOTAL		-	-	-	1	5,00	5,00	2	5,00	10,00

PERFILES CATACOCHA										
ARTÍCULO: Vidrio P/Soldar #12		Kardex			EXISTENCIA MÁXIMA: 100,00					
MÉTODO: Promedio Ponderado					EXISTENCIA MÍNIMA: 1,00					
CÓDIGO: VID101					MEDIDA: Unidades					
FECHA	DETALLE	ENTRADAS			SALIDAS			EXISTENCIAS		
		Cantidad	Valor Unitario	Valor Total	Cantidad	Valor Unitario	Valor Total	Cantidad	Valor Unitario	Valor Total
1/10/2023	Inventario inicial							6	0,22	1,32
22/11/2023	Venta según factura N° 001-002-000004089				1	0,22	0,22	5	0,22	1,10
TOTAL		-	-	-	1	0,22	0,22	5	0,22	1,10

PERFILES CATACOCHA										
ARTÍCULO: Viga Armada 12 / 15x15		Kardex			EXISTENCIA MÁXIMA: 100,00					
MÉTODO: Promedio Ponderado					EXISTENCIA MÍNIMA: 1,00					
CÓDIGO: VIG101					MEDIDA: Unidades					
FECHA	DETALLE	ENTRADAS			SALIDAS			EXISTENCIAS		
		Cantidad	Valor Unitario	Valor Total	Cantidad	Valor Unitario	Valor Total	Cantidad	Valor Unitario	Valor Total
1/10/2023	Inventario inicial							6	38,90	233,40
11/11/2023	Venta según factura N° 001-002-000003988				2	38,90	77,80	4	38,90	155,60
TOTAL		-	-	-	2	38,90	77,80	4	38,90	155,60

PERFILES CATACOCHA										
ARTÍCULO: Viga V6 15x15 Varilla 10		Kardex			EXISTENCIA MÁXIMA: 100,00					
MÉTODO: Promedio Ponderado					EXISTENCIA MÍNIMA: 1,00					
CÓDIGO: VIG102					MEDIDA: Unidades					
FECHA	DETALLE	ENTRADAS			SALIDAS			EXISTENCIAS		
		Cantidad	Valor Unitario	Valor Total	Cantidad	Valor Unitario	Valor Total	Cantidad	Valor Unitario	Valor Total
1/10/2023	Inventario inicial							6	22,01	132,06
23/11/2023	Venta según factura N° 001-002-000004096				2	22,01	44,02	4	22,01	88,04
TOTAL		-	-	-	2	22,01	44,02	4	22,01	88,04

PERFILES CATACOCHA										
Kardex										
ARTÍCULO: Yee 4-3					EXISTENCIA MÁXIMA: 100,00					
MÉTODO: Promedio Ponderado					EXISTENCIA MÍNIMA: 1,00					
CÓDIGO: YEE102					MEDIDA: Unidades					
FECHA	DETALLE	ENTRADAS			SALIDAS			EXISTENCIAS		
		Cantidad	Valor Unitario	Valor Total	Cantidad	Valor Unitario	Valor Total	Cantidad	Valor Unitario	Valor Total
1/10/2023	Inventario inicial							6	6,25	37,50
10/10/2023	Venta según factura N° 001-002-000003633				1	6,25	6,25	5	6,25	31,25
17/10/2023	Venta según factura N° 001-002-000003738				1	6,25	6,25	4	6,25	25,00
TOTAL		-	-	-	2	12,50	12,50	4	6,25	25,00

PERFILES CATACOCHA										
Kardex										
ARTÍCULO: Yee 3					EXISTENCIA MÁXIMA: 100,00					
MÉTODO: Promedio Ponderado					EXISTENCIA MÍNIMA: 1,00					
CÓDIGO: YEE103					MEDIDA: Unidades					
FECHA	DETALLE	ENTRADAS			SALIDAS			EXISTENCIAS		
		Cantidad	Valor Unitario	Valor Total	Cantidad	Valor Unitario	Valor Total	Cantidad	Valor Unitario	Valor Total
1/10/2023	Inventario inicial							12	3,00	36,00
25/10/2023	Venta según factura N° 001-002-000003827				2	3,00	6,00	10	3,00	30,00
TOTAL		-	-	-	2	3,00	6,00	10	3,00	30,00

PERFILES CATACOCHA										
Kardex										
ARTÍCULO: Yee desague plastigama 110mm					EXISTENCIA MÁXIMA: 100,00					
MÉTODO: Promedio Ponderado					EXISTENCIA MÍNIMA: 1,00					
CÓDIGO: YEE104					MEDIDA: Unidades					
FECHA	DETALLE	ENTRADAS			SALIDAS			EXISTENCIAS		
		Cantidad	Valor Unitario	Valor Total	Cantidad	Valor Unitario	Valor Total	Cantidad	Valor Unitario	Valor Total
1/10/2023	Inventario inicial							12	5,00	60,00
10/10/2023	Venta según factura N° 001-002-000003633				1	5,00	5,00	11	5,00	55,00
TOTAL		-	-	-	1	5,00	5,00	11	5,00	55,00

PERFILES CATACOCHA										
Kardex										
ARTÍCULO: Zing gal v 5 mtr						EXISTENCIA MÁXIMA: 400,00				
MÉTODO: Promedio Ponderado						EXISTENCIA MÍNIMA: 1,00				
CÓDIGO: ZIG1317						MEDIDA: Unidades				
FECHA	DETALLE	ENTRADAS			SALIDAS			EXISTENCIAS		
		Cantidad	Valor Unitario	Valor Total	Cantidad	Valor Unitario	Valor Total	Cantidad	Valor Unitario	Valor Total
1/10/2023	Inventario inicial							30	10,95	328,50
28/10/2023	Venta según factura N° 001-002-000003865				1	10,95	10,95	29	10,95	317,55
20/11/2023	Venta según factura N° 001-002-000004068				20	10,95	219,00	9	10,95	98,55
TOTAL		-	-	-	21	21,90	229,95	9	10,95	98,55

PERFILES CATACOCHA										
Kardex										
ARTÍCULO: Zing galv 3 mtr						EXISTENCIA MÁXIMA: 100,00				
MÉTODO: Promedio Ponderado						EXISTENCIA MÍNIMA: 1,00				
CÓDIGO: ZIG1319						MEDIDA: Unidades				
FECHA	DETALLE	ENTRADAS			SALIDAS			EXISTENCIAS		
		Cantidad	Valor Unitario	Valor Total	Cantidad	Valor Unitario	Valor Total	Cantidad	Valor Unitario	Valor Total
1/10/2023	Inventario inicial							24	16,89	405,36
16/10/2023	Venta según factura N° 001-002-000003720				1	16,89	16,89	23	16,89	388,47
28/10/2023	Venta según factura N° 001-002-000003867				10	16,89	168,90	13	16,89	219,57
30/10/2023	Venta según factura N° 001-002-000003887				2	16,89	33,78	11	16,89	185,79
	Venta según factura N° 001-002-000003911				1	16,89	16,89	10	16,89	168,90
TOTAL		-	-	-	14	67,56	236,46	10	16,89	168,90

PERFILES CATACOCHA										
Kardex										
ARTÍCULO: Zing aceso 2,4 mtr (ancho 100 Clibre 0,20)						EXISTENCIA MÁXIMA: 100,00				
MÉTODO: Promedio Ponderado						EXISTENCIA MÍNIMA: 1,00				
CÓDIGO: ZIG1318						MEDIDA: Unidades				
FECHA	DETALLE	ENTRADAS			SALIDAS			EXISTENCIAS		
		Cantidad	Valor Unitario	Valor Total	Cantidad	Valor Unitario	Valor Total	Cantidad	Valor Unitario	Valor Total
1/10/2023	Inventario inicial							18	6,00	108,00
6/10/2023	Venta según factura N° 001-002-000003583				2	6,00	12,00	16	6,00	96,00
10/10/2023	Venta según factura N° 001-002-000003631				3	6,00	18,00	13	6,00	78,00
20/10/2023	Venta según factura N° 001-002-000003792				3	6,00	18,00	10	6,00	60,00
26/10/2023	Venta según factura N° 001-002-000003837				3	6,00	18,00	7	6,00	42,00
28/10/2023	Venta según factura N° 001-002-000003874				3	6,00	18,00	4	6,00	24,00
TOTAL		-	-	-	14	30,00	84,00	4	6,00	24,00

PERFILES CATACOCHA										
ARTÍCULO: Zing galv 3 mtr			Kardex			EXISTENCIA MÁXIMA: 100,00				
MÉTODO: Promedio Ponderado						EXISTENCIA MÍNIMA: 1,00				
CÓDIGO: ZIG542						MEDIDA: Unidades				
FECHA	DETALLE	ENTRADAS			SALIDAS			EXISTENCIAS		
		Cantidad	Valor Unitario	Valor Total	Cantidad	Valor Unitario	Valor Total	Cantidad	Valor Unitario	Valor Total
1/10/2023	Inventario inicial							6	5,07	30,42
9/10/2023	Venta según factura N° 001-002-000003626				1	5,07	5,07	5	5,07	25,35
TOTAL		-	-	-	1	5,07	5,07	5	5,07	25,35

PERFILES CATACOCHA										
ARTÍCULO: Plastico 1.5m negro			Kardex			EXISTENCIA MÁXIMA: 100,00				
MÉTODO: Promedio Ponderado						EXISTENCIA MÍNIMA: 1,00				
CÓDIGO: PLASTC100						MEDIDA: Unidades				
FECHA	DETALLE	ENTRADAS			SALIDAS			EXISTENCIAS		
		Cantidad	Valor Unitario	Valor Total	Cantidad	Valor Unitario	Valor Total	Cantidad	Valor Unitario	Valor Total
1/10/2023	Inventario inicial							19	0,80	15,20
6/11/2023	Venta según factura N° 001-002-000003915				5	0,80	4,00	14	0,80	11,20
14/11/2023	Venta según factura N° 001-002-000004009				5	0,80	4,00	9	0,80	7,20
27/12/2023	Venta según factura N001-002-000004320				6	0,80	4,80	3	0,80	2,40
29/12/2023	Venta según factura N°001-002-000004342				3	0,80	2,40	0	0,00	0,00
TOTAL		-	-	-	19	3,20	15,20	0	0,00	0,00

PERFILES CATACOCHA										
ARTÍCULO: Plastico 2m negro			Kardex			EXISTENCIA MÁXIMA: 100,00				
MÉTODO: Promedio Ponderado						EXISTENCIA MÍNIMA: 1,00				
CÓDIGO: ANG A36						MEDIDA: Unidades				
FECHA	DETALLE	ENTRADAS			SALIDAS			EXISTENCIAS		
		Cantidad	Valor Unitario	Valor Total	Cantidad	Valor Unitario	Valor Total	Cantidad	Valor Unitario	Valor Total
1/10/2023	Inventario inicial							20	0,90	18,00
9/10/2023	Venta según factura N° 001-002-000003630				2,5	0,90	2,25	17,5	0,90	15,75
16/10/2023	Venta según factura N° 001-002-000003725				4	0,90	3,60	13,5	0,90	12,15
14/11/2023	Venta según factura N° 001-002-000004009				6	0,90	5,40	7,5	0,90	6,75
TOTAL		-	-	-	12,5	2,70	11,25	7,5	0,90	6,75

PERFILES CATACOCHA										
ARTÍCULO: Plastico Stretch 25 cm ecom					Kardex					
MÉTODO: Promedio Ponderado					EXISTENCIA MÁXIMA: 100,00					
CÓDIGO: PLASTC101					EXISTENCIA MÍNIMA: 1,00					
					MEDIDA: Unidades					
FECHA	DETALLE	ENTRADAS			SALIDAS			EXISTENCIAS		
		Cantidad	Valor Unitario	Valor Total	Cantidad	Valor Unitario	Valor Total	Cantidad	Valor Unitario	Valor Total
3-0-23	Compra según factura N° 001-002-000032250	6,00	3,79	22,74				6	3,79	22,74
TOTAL		6,00	3,79	22,74	0	-	-	6	3,79	22,74

PERFILES CATACOCHA										
ARTÍCULO: Malla Electro D= 5,0 150x150					Kardex					
MÉTODO: Promedio Ponderado					EXISTENCIA MÁXIMA: 100,00					
CÓDIGO: MAL204					EXISTENCIA MÍNIMA: 1,00					
					MEDIDA: Unidades					
FECHA	DETALLE	ENTRADAS			SALIDAS			EXISTENCIAS		
		Cantidad	Valor Unitario	Valor Total	Cantidad	Valor Unitario	Valor Total	Cantidad	Valor Unitario	Valor Total
3-0-23	Compra según factura N° 010-003-000005221	5,00	59,90	299,50				5	59,90	299,50
TOTAL		5,00	59,90	299,50	0	-	-	5	59,90	299,50

PERFILES CATACOCHA										
ARTÍCULO: Tubo cuadro negro 20x20x1,2					Kardex					
MÉTODO: Promedio Ponderado					EXISTENCIA MÁXIMA: 100,00					
CÓDIGO: TUB117					EXISTENCIA MÍNIMA: 1,00					
					MEDIDA: Unidades					
FECHA	DETALLE	ENTRADAS			SALIDAS			EXISTENCIAS		
		Cantidad	Valor Unitario	Valor Total	Cantidad	Valor Unitario	Valor Total	Cantidad	Valor Unitario	Valor Total
3/10/2023	Compra según factura N° 010-003-000005221	50,00	5,86	293,00				50	5,86	293,00
31/10/2023	Compra según factura N° 010-003-000005842	50,00	5,86	293,00		5,86	-	50	5,86	293,00
TOTAL		100,00	11,72	586,00	0	5,86	-	50	5,86	293,00

PERFILES CATACOCHA										
ARTÍCULO: Tubo cuadro negro 25x25x1,2					Kardex					
MÉTODO: Promedio Ponderado					EXISTENCIA MÁXIMA: 100,00					
CÓDIGO: TUB119					EXISTENCIA MÍNIMA: 1,00					
					MEDIDA: Unidades					
FECHA	DETALLE	ENTRADAS			SALIDAS			EXISTENCIAS		
		Cantidad	Valor Unitario	Valor Total	Cantidad	Valor Unitario	Valor Total	Cantidad	Valor Unitario	Valor Total
3/10/2023	Compra según factura N° 010-003-000005221	50,00	7,85	392,50				50	7,85	392,50
TOTAL		50,00	7,85	392,50	0	-	-	50	5,86	293,00

PERFILES CATACOCHA										
ARTÍCULO: Angulo A36 30x30x30x3,0x600					Kardex					
MÉTODO: Promedio Ponderado					EXISTENCIA MÁXIMA: 100,00					
CÓDIGO: ANG A36					EXISTENCIA MÍNIMA: 1,00					
					MEDIDA: Unidades					
FECHA	DETALLE	ENTRADAS			SALIDAS			EXISTENCIAS		
		Cantidad	Valor Unitario	Valor Total	Cantidad	Valor Unitario	Valor Total	Cantidad	Valor Unitario	Valor Total
5/10/2023	Compra según factura N° 010-003-000005289	20,00	10,90	218,00				20	10,90	218,00
14/11/2023	Compra según factura N° 010-003-000006101	10,00	14,58	145,80				30	12,13	363,80
1/12/2023	Compra según factura N°010-003-000006460	20,00	10,50	210,00				50	11,48	573,80
TOTAL		50,00	35,98	573,80				50	11,48	573,80

PERFILES CATACOCHA										
ARTÍCULO: Perfil G 80X40X15X1,8					Kardex					
MÉTODO: Promedio Ponderado					EXISTENCIA MÁXIMA: 100,00					
CÓDIGO: PERF105					EXISTENCIA MÍNIMA: 1,00					
					MEDIDA: Unidades					
FECHA	DETALLE	ENTRADAS			SALIDAS			EXISTENCIAS		
		Cantidad	Valor Unitario	Valor Total	Cantidad	Valor Unitario	Valor Total	Cantidad	Valor Unitario	Valor Total
3/10/2023	Compra según factura N° 010-003-000005221	30,00	20,05	601,50				30	20,05	601,50
5/10/2023	Compra según factura N° 010-003-000005289	30,00	20,05	601,50				60	20,05	1.203,00
TOTAL		30,00	20,05	601,50	0	-	-	60	20,05	1.203,00

PERFILES CATACOCHA										
ARTÍCULO: Kubilosa 0.65X1000X4000					Kardex					
MÉTODO: Promedio Ponderado					EXISTENCIA MÁXIMA: 100,00					
CÓDIGO: KUB101					EXISTENCIA MÍNIMA: 1,00					
					MEDIDA: Unidades					
FECHA	DETALLE	ENTRADAS			SALIDAS			EXISTENCIAS		
		Cantidad	Valor Unitario	Valor Total	Cantidad	Valor Unitario	Valor Total	Cantidad	Valor Unitario	Valor Total
5/10/2023	Compra según factura N° 012-005-000002010	5,00	33,60	168,00				5	33,60	168,00
TOTAL		5,00	33,60	168,00	0	-	-	5	33,60	168,00

PERFILES CATACOCHA										
ARTÍCULO: Perfil Correa 3.00X100X50X15X6000					Kardex					
MÉTODO: Promedio Ponderado					EXISTENCIA MÁXIMA: 100,00					
CÓDIGO: PERF105					EXISTENCIA MÍNIMA: 1,00					
					MEDIDA: Unidades					
FECHA	DETALLE	ENTRADAS			SALIDAS			EXISTENCIAS		
		Cantidad	Valor Unitario	Valor Total	Cantidad	Valor Unitario	Valor Total	Cantidad	Valor Unitario	Valor Total
5/10/2023	Compra según factura N° 012-005-000002010	11,00	34,47	379,17				11	34,47	379,17
TOTAL		11,00	34,47	379,17				11	34,47	379,17

PERFILES CATACOCHA										
ARTÍCULO: Perfil G 80X40X15X1,45					Kardex					
MÉTODO: Promedio Ponderado					EXISTENCIA MÁXIMA: 100,00					
CÓDIGO: PERF106					EXISTENCIA MÍNIMA: 1,00					
					MEDIDA: Unidades					
FECHA	DETALLE	ENTRADAS			SALIDAS			EXISTENCIAS		
		Cantidad	Valor Unitario	Valor Total	Cantidad	Valor Unitario	Valor Total	Cantidad	Valor Unitario	Valor Total
5/10/2023	Compra según factura N° 010-003-000005288	60,00	16,84	1.010,40				60	16,84	1.010,40
10/10/2023	Compra según factura N° 010-003-000005355	30,00	16,84	505,20				90	16,84	1.515,60
TOTAL		30,00	16,84	505,20	0	-	-	90	16,84	1.515,60

PERFILES CATACOCHA										
ARTÍCULO: Valvula de gas domestica					Kardex					
MÉTODO: Promedio Ponderado					EXISTENCIA MÁXIMA: 100,00					
CÓDIGO: VALV103					EXISTENCIA MÍNIMA: 1,00					
					MEDIDA: Unidades					
FECHA	DETALLE	ENTRADAS			SALIDAS			EXISTENCIAS		
		Cantidad	Valor Unitario	Valor Total	Cantidad	Valor Unitario	Valor Total	Cantidad	Valor Unitario	Valor Total
6/10/2023	Compra según factura N° 001-101-000000291	4,00	4,42	17,68				4	4,42	17,68
15/11/2023	Venta según factura N° 001-002-000004017				1	4,42	4,42	3	4,42	13,26
TOTAL		-	-	-	1	4,42	4,42	3	4,42	13,26

PERFILES CATACOCHA										
ARTÍCULO: Valvula de gas industrial					Kardex					
MÉTODO: Promedio Ponderado					EXISTENCIA MÁXIMA: 100,00					
CÓDIGO: VALV104					EXISTENCIA MÍNIMA: 1,00					
					MEDIDA: Unidades					
FECHA	DETALLE	ENTRADAS			SALIDAS			EXISTENCIAS		
		Cantidad	Valor Unitario	Valor Total	Cantidad	Valor Unitario	Valor Total	Cantidad	Valor Unitario	Valor Total
6/10/2023	Compra según factura N° 001-101-000000291	12,00	2,62	31,44				12	2,62	31,44
TOTAL		12,00	2,62	31,44				12	2,62	31,44

PERFILES CATACOCHA										
ARTÍCULO: llave pvc de chorro 1/2					Kardex					
MÉTODO: Promedio Ponderado					EXISTENCIA MÁXIMA: 100,00					
CÓDIGO: LLAV104					EXISTENCIA MÍNIMA: 1,00					
					MEDIDA: Unidades					
FECHA	DETALLE	ENTRADAS			SALIDAS			EXISTENCIAS		
		Cantidad	Valor Unitario	Valor Total	Cantidad	Valor Unitario	Valor Total	Cantidad	Valor Unitario	Valor Total
6/10/2023	Compra según factura N° 001-101-000000291	12,00	1,00	12,00				12	1,00	12,00
TOTAL		12,00	1,00	12,00				12	1,00	12,00

PERFILES CATACOCHA										
ARTÍCULO: Tomacorriente Polarizado Universal					EXISTENCIA MÁXIMA: 100,00					
MÉTODO: Promedio Ponderado					EXISTENCIA MÍNIMA: 1,00					
CÓDIGO: TOMA101					MEDIDA: Unidades					
FECHA	DETALLE	ENTRADAS			SALIDAS			EXISTENCIAS		
		Cantidad	Valor Unitario	Valor Total	Cantidad	Valor Unitario	Valor Total	Cantidad	Valor Unitario	Valor Total
6/10/2023	Compra según factura N° 001-101-000000291	10,00	0,72	7,20				10	0,72	7,20
TOTAL		10,00	0,72	7,20				10	0,72	7,20

PERFILES CATACOCHA										
ARTÍCULO: Lima Triangular Bellota 10m plastico					EXISTENCIA MÁXIMA: 100,00					
MÉTODO: Promedio Ponderado					EXISTENCIA MÍNIMA: 1,00					
CÓDIGO: LIM105					MEDIDA: Unidades					
FECHA	DETALLE	ENTRADAS			SALIDAS			EXISTENCIAS		
		Cantidad	Valor Unitario	Valor Total	Cantidad	Valor Unitario	Valor Total	Cantidad	Valor Unitario	Valor Total
6/10/2023	Compra según factura N° 001-101-000000291	12,00	3,31	39,72				12	3,31	39,72
7/11/2023	Venta según factura N° 001-002-000003935				1	3,31	3,31	11	3,31	36,41
30/11/2023	Venta según factura N°001-002-000004168				1	3,31	3,31	10	3,31	33,10
2/12/2023	Venta según factura N°001-002-000004182				1	3,31	3,31	9	3,31	29,79
TOTAL		-	-	-	3	9,93	9,93	9	3,31	29,79

PERFILES CATACOCHA										
ARTÍCULO: Emchufle adaptador 15A 125V					EXISTENCIA MÁXIMA: 100,00					
MÉTODO: Promedio Ponderado					EXISTENCIA MÍNIMA: 1,00					
CÓDIGO: ENC105					MEDIDA: Unidades					
FECHA	DETALLE	ENTRADAS			SALIDAS			EXISTENCIAS		
		Cantidad	Valor Unitario	Valor Total	Cantidad	Valor Unitario	Valor Total	Cantidad	Valor Unitario	Valor Total
6/10/2023	Compra según factura N° 001-101-000000291	20,00	0,15	3,00				20	0,15	3,00
TOTAL		20,00	0,15	3,00				20	0,15	3,00

PERFILES CATACOCHA											
			ENTRADAS			SALIDAS			EXISTENCIAS		
FECHA	DETALLE	Cantidad	Valor Unitario	Valor Total	Cantidad	Valor Unitario	Valor Total	Cantidad	Valor Unitario	Valor Total	
6/10/2023	Compra según factura N° 002-002-001691156	30,00	0,78	23,40				30	0,78	23,40	
TOTAL		30,00	0,78	23,40				30	0,78	23,40	

PERFILES CATACOCHA											
			ENTRADAS			SALIDAS			EXISTENCIAS		
FECHA	DETALLE	Cantidad	Valor Unitario	Valor Total	Cantidad	Valor Unitario	Valor Total	Cantidad	Valor Unitario	Valor Total	
6/10/2023	Compra según factura N° 010-003-000005355	2,00	96,37	192,74				2	96,37	192,74	
TOTAL		2,00	96,37	192,74	0	-	-	2	96,37	192,74	

PERFILES CATACOCHA											
			ENTRADAS			SALIDAS			EXISTENCIAS		
FECHA	DETALLE	Cantidad	Valor Unitario	Valor Total	Cantidad	Valor Unitario	Valor Total	Cantidad	Valor Unitario	Valor Total	
6/10/2023	Compra según factura N° 010-003-000005355	2,00	96,37	192,74				2	96,37	192,74	
TOTAL		2,00	96,37	192,74	0	-	-	2	96,37	192,74	

PERFILES CATACOCHA										
ARTÍCULO: Viga Electrosoldada V6 D= 9 15X15					Kardex					
MÉTODO: Promedio Ponderado					EXISTENCIA MÁXIMA: 400,00					
CÓDIGO: VIG103					EXISTENCIA MÍNIMA: 1,00					
					MEDIDA: Unidades					
FECHA	DETALLE	ENTRADAS			SALIDAS			EXISTENCIAS		
		Cantidad	Valor Unitario	Valor Total	Cantidad	Valor Unitario	Valor Total	Cantidad	Valor Unitario	Valor Total
10/10/2023	Compra según factura N° 010-003-000005355	10,00	38,30	383,00				10	38,30	383,00
TOTAL		10,00	38,30	383,00	0	-	-	10	38,30	383,00

PERFILES CATACOCHA										
ARTÍCULO: Perfil Correa G 60X30X10 1,8MM					Kardex					
MÉTODO: Promedio Ponderado					EXISTENCIA MÁXIMA: 100,00					
CÓDIGO: PERF107					EXISTENCIA MÍNIMA: 1,00					
					MEDIDA: Unidades					
FECHA	DETALLE	ENTRADAS			SALIDAS			EXISTENCIAS		
		Cantidad	Valor Unitario	Valor Total	Cantidad	Valor Unitario	Valor Total	Cantidad	Valor Unitario	Valor Total
6/10/2023	Compra según factura N° 010-003-000005355	50,00	14,41	720,50				50	14,41	720,50
31/10/2023	Compra según factura N° 010-003-000005355	50,00	14,41	720,50				100	14,41	1.441,00
TOTAL		50,00	14,41	720,50	0	-	-	100	14,41	1.441,00

PERFILES CATACOCHA										
ARTÍCULO: Perfil Correa G					Kardex					
MÉTODO: Promedio Ponderado					EXISTENCIA MÁXIMA: 100,00					
CÓDIGO: PERF108					EXISTENCIA MÍNIMA: 1,00					
					MEDIDA: Unidades					
FECHA	DETALLE	ENTRADAS			SALIDAS			EXISTENCIAS		
		Cantidad	Valor Unitario	Valor Total	Cantidad	Valor Unitario	Valor Total	Cantidad	Valor Unitario	Valor Total
3/10/2023	Compra según factura N° 010-003-000005221	30,00	20,05	601,50				30	20,05	601,50
5/10/2023	Compra según factura N° 010-003-000005289	30,00	20,05	601,50				60	20,05	1.203,00
17/10/2023	Compra según factura N° 010-003-000005524	60,00	20,05	1.203,00				120	20,05	2.406,00
31/10/2023	Compra según factura N° 010-003-000005842	30,00	20,05	601,50				150	20,05	3.007,50
TOTAL		120,00	60,15	2.406,00	-	-	-	150	20,05	3.007,50

PERFILES CATACOCHA										
Kardex										
ARTÍCULO: Contratuerca M10*1.25*19					EXISTENCIA MÁXIMA: 100,00					
MÉTODO: Promedio Ponderado					EXISTENCIA MÍNIMA: 1,00					
CÓDIGO: PERF105					MEDIDA: Unidades					
FECHA	DETALLE	ENTRADAS			SALIDAS			EXISTENCIAS		
		Cantidad	Valor Unitario	Valor Total	Cantidad	Valor Unitario	Valor Total	Cantidad	Valor Unitario	Valor Total
10/10/2023	Compra según factura N° 001-101-000000960	6,00	0,22	1,32				6	0,22	1,32
TOTAL		6,00	0,22	1,32				6	0,22	1,32

PERFILES CATACOCHA										
Kardex										
ARTÍCULO: Esmalte Indules Negro Gl					EXISTENCIA MÁXIMA: 100,00					
MÉTODO: Promedio Ponderado					EXISTENCIA MÍNIMA: 1,00					
CÓDIGO: ESMA102					MEDIDA: Unidades					
FECHA	DETALLE	ENTRADAS			SALIDAS			EXISTENCIAS		
		Cantidad	Valor Unitario	Valor Total	Cantidad	Valor Unitario	Valor Total	Cantidad	Valor Unitario	Valor Total
11/10/2023	Compra según factura N° 001-001-000450152	46,00	9,39	431,94				46	9,39	431,94
16/10/2023	Venta según factura N° 001-002-000003716				1	9,39	9,39	45	9,39	422,55
26/10/2023	Venta según factura N° 001-002-000003843				2	9,39	18,78	43	9,39	403,77
31/10/2023	Devolucion según nota de credito N° 001-001-000050506				28	9,39	262,92	15	9,39	140,85
28/11/2023	Venta según factura N° 001-002-000004145				1	9,39	9,39	14	9,39	131,46
TOTAL		-	-	-	32	37,56	300,48	14	9,39	131,46

PERFILES CATACOCHA										
Kardex										
ARTÍCULO: Cola Blanca Latin 250					EXISTENCIA MÁXIMA: 100,00					
MÉTODO: Promedio Ponderado					EXISTENCIA MÍNIMA: 1,00					
CÓDIGO: COL102					MEDIDA: Unidades					
FECHA	DETALLE	ENTRADAS			SALIDAS			EXISTENCIAS		
		Cantidad	Valor Unitario	Valor Total	Cantidad	Valor Unitario	Valor Total	Cantidad	Valor Unitario	Valor Total
11/10/2023	Compra según factura N° 001-001-000450152	12,00	0,65	7,80				12	0,65	7,80
TOTAL		12,00	0,65	7,80				12	0,65	7,80

PERFILES CATACOCHA										
Kardex										
ARTÍCULO: Cola Blanca Latina Galon						EXISTENCIA MÁXIMA: 100,00				
MÉTODO: Promedio Ponderado						EXISTENCIA MÍNIMA: 1,00				
CÓDIGO: COL102						MEDIDA: Unidades				
FECHA	DETALLE	ENTRADAS			SALIDAS			EXISTENCIAS		
		Cantidad	Valor Unitario	Valor Total	Cantidad	Valor Unitario	Valor Total	Cantidad	Valor Unitario	Valor Total
1/10/2023	Inventario Inicial							6	7,54	45,24
11/11/2023	Venta según factura N° 001-002-000003843				1	7,54	7,54	5	7,54	37,70
11/12/2023	Venta según factura N°001-002-000004256				1	7,54	7,54	4	7,54	30,16
13/12/2023	Venta según factura N°001-002-000004275				1	7,54	7,54	3	7,54	22,62
TOTAL		-	-	-	3	22,62	22,62	3	7,54	22,62

PERFILES CATACOCHA										
Kardex										
ARTÍCULO: Rejilla 4"						EXISTENCIA MÁXIMA: 100,00				
MÉTODO: Promedio Ponderado						EXISTENCIA MÍNIMA: 1,00				
CÓDIGO: REJ103						MEDIDA: Unidades				
FECHA	DETALLE	ENTRADAS			SALIDAS			EXISTENCIAS		
		Cantidad	Valor Unitario	Valor Total	Cantidad	Valor Unitario	Valor Total	Cantidad	Valor Unitario	Valor Total
11/10/2023	Compra según factura N° 001-003-000105981	12,00	1,11	13,32				12	1,11	13,32
4/12/2023	Venta según factura N° 001-002-000004207				1	1,11	1,11	11	1,11	12,21
TOTAL		-	-	-	1	1,11	1,11	11	1,11	12,21

PERFILES CATACOCHA										
Kardex										
ARTÍCULO: Silicon Transp abro						EXISTENCIA MÁXIMA: 100,00				
MÉTODO: Promedio Ponderado						EXISTENCIA MÍNIMA: 1,00				
CÓDIGO: SIL104						MEDIDA: Unidades				
FECHA	DETALLE	ENTRADAS			SALIDAS			EXISTENCIAS		
		Cantidad	Valor Unitario	Valor Total	Cantidad	Valor Unitario	Valor Total	Cantidad	Valor Unitario	Valor Total
11/10/2023	Compra según factura N° 001-003-000105981	12,00	1,06	12,72				12	1,06	12,72
31/10/2023	Venta según factura N° 001-002-000003878				1	1,06	1,06	11	1,06	11,66
23/11/2023	Venta según factura N° 001-002-000004094				2	1,06	2,12	9	1,06	9,54
TOTAL		-	-	-	3	2,12	3,18	9	1,06	9,54

PERFILES CATACOCHA										
ARTÍCULO: Automatico Chave boia			Kardex			EXISTENCIA MÁXIMA: 100,00				
MÉTODO: Promedio Ponderado						EXISTENCIA MÍNIMA: 1,00				
CÓDIGO: AUTOM9						MEDIDA: Unidades				
FECHA	DETALLE	ENTRADAS			SALIDAS			EXISTENCIAS		
		Cantidad	Valor Unitario	Valor Total	Cantidad	Valor Unitario	Valor Total	Cantidad	Valor Unitario	Valor Total
11/10/2023	Compra según factura N° 001-003-000105981	1,00	5,79	5,79				1	5,79	5,79
TOTAL		9	1,06	9,54	9	1,06	9,54	9	1,06	9,54

PERFILES CATACOCHA										
ARTÍCULO: Cajetin Recto Blanco Sumo			Kardex			EXISTENCIA MÁXIMA: 100,00				
MÉTODO: Promedio Ponderado						EXISTENCIA MÍNIMA: 1,00				
CÓDIGO: CAJE13						MEDIDA: Unidades				
FECHA	DETALLE	ENTRADAS			SALIDAS			EXISTENCIAS		
		Cantidad	Valor Unitario	Valor Total	Cantidad	Valor Unitario	Valor Total	Cantidad	Valor Unitario	Valor Total
11/10/2023	Compra según factura N° 001-003-000105981	50,00	0,14	7,00				50	0,14	7,00
17/10/2023	Venta según factura N° 001-002-000003742				2	0,14	0,28	48	0,14	6,72
TOTAL		-	-	-	2	0,14	0,28	48	0,14	6,72

PERFILES CATACOCHA										
ARTÍCULO: Paleta Sumo de Goma 22X33cm			Kardex			EXISTENCIA MÁXIMA: 100,00				
MÉTODO: Promedio Ponderado						EXISTENCIA MÍNIMA: 1,00				
CÓDIGO: PALE102						MEDIDA: Unidades				
FECHA	DETALLE	ENTRADAS			SALIDAS			EXISTENCIAS		
		Cantidad	Valor Unitario	Valor Total	Cantidad	Valor Unitario	Valor Total	Cantidad	Valor Unitario	Valor Total
11/10/2023	Compra según factura N° 001-003-000105981	10,00	3,46	34,60				10	3,46	34,60
TOTAL		10,00	3,46	34,60				10	3,46	34,60

PERFILES CATACOCHA										
Kardex										
ARTÍCULO: Paleta Sumo de Goma 20X27cm					EXISTENCIA MÁXIMA: 100,00					
MÉTODO: Promedio Ponderado					EXISTENCIA MÍNIMA: 1,00					
CÓDIGO: PALE103					MEDIDA: Unidades					
FECHA	DETALLE	ENTRADAS			SALIDAS			EXISTENCIAS		
		Cantidad	Valor Unitario	Valor Total	Cantidad	Valor Unitario	Valor Total	Cantidad	Valor Unitario	Valor Total
11/10/2023	Compra según factura N° 001-003-000105981	10,00	3,46	34,60				10	3,46	34,60
TOTAL		10,00	3,46	34,60				10	3,46	34,60

PERFILES CATACOCHA										
Kardex										
ARTÍCULO: Manguera Abasto metal 1/2X 7/8"					EXISTENCIA MÁXIMA: 100,00					
MÉTODO: Promedio Ponderado					EXISTENCIA MÍNIMA: 1,00					
CÓDIGO: MANG102					MEDIDA: Unidades					
FECHA	DETALLE	ENTRADAS			SALIDAS			EXISTENCIAS		
		Cantidad	Valor Unitario	Valor Total	Cantidad	Valor Unitario	Valor Total	Cantidad	Valor Unitario	Valor Total
11/10/2023	Compra según factura N° 001-003-000105981	20,00	1,29	25,80				20	1,29	25,80
TOTAL		20,00	1,29	25,80				20	1,29	25,80

PERFILES CATACOCHA										
Kardex										
ARTÍCULO: Tubo tigre rosacable 1/2"X6Mt					EXISTENCIA MÁXIMA: 100,00					
MÉTODO: Promedio Ponderado					EXISTENCIA MÍNIMA: 1,00					
CÓDIGO: TUB119					MEDIDA: Unidades					
FECHA	DETALLE	ENTRADAS			SALIDAS			EXISTENCIAS		
		Cantidad	Valor Unitario	Valor Total	Cantidad	Valor Unitario	Valor Total	Cantidad	Valor Unitario	Valor Total
11/10/2023	Compra según factura N° 001-003-000105981	20,00	4,17	83,40				20	4,17	83,40
16/11/2023	Compra según factura N° 001-003-000107984	20,00	4,67	93,40				40	4,42	176,80
TOTAL		20,00	4,67	93,40				40	4,42	176,80

PERFILES CATACOCHA										
ARTÍCULO: Broca Sumo concreto 8mm (5/16)"					Kardex					
MÉTODO: Promedio Ponderado					EXISTENCIA MÁXIMA: 100,00					
CÓDIGO: BRO203					EXISTENCIA MÍNIMA: 1,00					
					MEDIDA: Unidades					
FECHA	DETALLE	ENTRADAS			SALIDAS			EXISTENCIAS		
		Cantidad	Valor Unitario	Valor Total	Cantidad	Valor Unitario	Valor Total	Cantidad	Valor Unitario	Valor Total
11/10/2023	Compra según factura N° 001-003-000105981	20,00	0,71	14,20				20	0,71	14,20
13/10/2023	Venta según factura N° 001-002-000003695				1	0,71	0,71	19	0,71	13,49
TOTAL		-	-	-	1	0,71	0,71	19	0,71	13,49

PERFILES CATACOCHA										
ARTÍCULO: Broca Titanion 1/4"					Kardex					
MÉTODO: Promedio Ponderado					EXISTENCIA MÁXIMA: 100,00					
CÓDIGO: BRO204					EXISTENCIA MÍNIMA: 1,00					
					MEDIDA: Unidades					
FECHA	DETALLE	ENTRADAS			SALIDAS			EXISTENCIAS		
		Cantidad	Valor Unitario	Valor Total	Cantidad	Valor Unitario	Valor Total	Cantidad	Valor Unitario	Valor Total
11/10/2023	Compra según factura N° 001-003-000105981	10,00	0,79	7,90				10	0,79	7,90
TOTAL		19	0,71	13,49	19	0,71	13,49	19	0,71	13,49

PERFILES CATACOCHA										
ARTÍCULO: Broca Titanion 5/16"					Kardex					
MÉTODO: Promedio Ponderado					EXISTENCIA MÁXIMA: 100,00					
CÓDIGO: BRO205					EXISTENCIA MÍNIMA: 1,00					
					MEDIDA: Unidades					
FECHA	DETALLE	ENTRADAS			SALIDAS			EXISTENCIAS		
		Cantidad	Valor Unitario	Valor Total	Cantidad	Valor Unitario	Valor Total	Cantidad	Valor Unitario	Valor Total
11/10/2023	Compra según factura N° 001-003-000105981	10,00	1,34	13,40				10	1,34	13,40
TOTAL		10,00	1,34	13,40				10	1,34	13,40

PERFILES CATACOCHA										
Kardex										
ARTÍCULO: Tubo economico 110mm x3						EXISTENCIA MÁXIMA: 100,00				
MÉTODO: Promedio Ponderado						EXISTENCIA MÍNIMA: 1,00				
CÓDIGO: TUB120						MEDIDA: Unidades				
FECHA	DETALLE	ENTRADAS			SALIDAS			EXISTENCIAS		
		Cantidad	Valor Unitario	Valor Total	Cantidad	Valor Unitario	Valor Total	Cantidad	Valor Unitario	Valor Total
11/10/2023	Compra según factura N° 001-003-000105981	20,00	5,22	104,40				20	5,22	104,40
TOTAL		20,00	5,22	104,40				20	5,22	104,40

PERFILES CATACOCHA										
Kardex										
ARTÍCULO: Tubo economico 110mm x3 (4X3)						EXISTENCIA MÁXIMA: 100,00				
MÉTODO: Promedio Ponderado						EXISTENCIA MÍNIMA: 1,00				
CÓDIGO: TUB421						MEDIDA: Unidades				
FECHA	DETALLE	ENTRADAS			SALIDAS			EXISTENCIAS		
		Cantidad	Valor Unitario	Valor Total	Cantidad	Valor Unitario	Valor Total	Cantidad	Valor Unitario	Valor Total
30/10/2023	Compra según factura N° 002-002-000103169	1,00	63,84	63,84				1	63,84	63,84
TOTAL		1,00	63,84	63,84				1	63,84	63,84

PERFILES CATACOCHA										
Kardex										
ARTÍCULO: Punta Tolsen estrella 50mm 2"						EXISTENCIA MÁXIMA: 100,00				
MÉTODO: Promedio Ponderado						EXISTENCIA MÍNIMA: 1,00				
CÓDIGO: PUN101						MEDIDA: Unidades				
FECHA	DETALLE	ENTRADAS			SALIDAS			EXISTENCIAS		
		Cantidad	Valor Unitario	Valor Total	Cantidad	Valor Unitario	Valor Total	Cantidad	Valor Unitario	Valor Total
11/10/2023	Compra según factura N° 001-003-000105981	12,00	0,49	5,88				12	0,49	5,88
TOTAL		12,00	0,49	5,88				12	0,49	5,88

PERFILES CATACOCHA										
Kardex										
ARTÍCULO: Punta tolsen c/protec caucho 4x16x250mm						EXISTENCIA MÁXIMA: 100,00				
MÉTODO: Promedio Ponderado						EXISTENCIA MÍNIMA: 1,00				
CÓDIGO: PUN101						MEDIDA: Unidades				
FECHA	DETALLE	ENTRADAS			SALIDAS			EXISTENCIAS		
		Cantidad	Valor Unitario	Valor Total	Cantidad	Valor Unitario	Valor Total	Cantidad	Valor Unitario	Valor Total
16/11/2023	Compra según factura N° 001-003-000107984	3,00	2,14	6,42				3	2,14	6,42
TOTAL		3,00	2,14	6,42				3	2,14	6,42

PERFILES CATACOCHA										
ARTÍCULO: Dado Tolsen mang 5/16" 3pcs					EXISTENCIA MÁXIMA: 100,00					
MÉTODO: Promedio Ponderado					EXISTENCIA MÍNIMA: 1,00					
CÓDIGO: DADO103					MEDIDA: Unidades					
FECHA	DETALLE	ENTRADAS			SALIDAS			EXISTENCIAS		
		Cantidad	Valor Unitario	Valor Total	Cantidad	Valor Unitario	Valor Total	Cantidad	Valor Unitario	Valor Total
11/10/2023	Compra según factura N° 001-003-000105981	12,00	1,18	14,16				12	1,18	14,16
30/10/2023	Venta según factura N° 001-002-000003880				1	1,18	1,18	11	1,18	12,98
TOTAL		-	-	-	1	1,18	1,18	11	1,18	12,98

PERFILES CATACOCHA										
ARTÍCULO: Escuadra Macnetic 10" 250mm					EXISTENCIA MÁXIMA: 100,00					
MÉTODO: Promedio Ponderado					EXISTENCIA MÍNIMA: 1,00					
CÓDIGO: ESCU102					MEDIDA: Unidades					
FECHA	DETALLE	ENTRADAS			SALIDAS			EXISTENCIAS		
		Cantidad	Valor Unitario	Valor Total	Cantidad	Valor Unitario	Valor Total	Cantidad	Valor Unitario	Valor Total
11/10/2023	Compra según factura N° 001-003-000105981	6,00	1,78	10,68				6	1,78	10,68
TOTAL		6,00	1,78	10,68				6	1,78	10,68

PERFILES CATACOCHA										
ARTÍCULO: Disco Tolsen Zirconio #40					EXISTENCIA MÁXIMA: 100,00					
MÉTODO: Promedio Ponderado					EXISTENCIA MÍNIMA: 1,00					
CÓDIGO: DIS106					MEDIDA: Unidades					
FECHA	DETALLE	ENTRADAS			SALIDAS			EXISTENCIAS		
		Cantidad	Valor Unitario	Valor Total	Cantidad	Valor Unitario	Valor Total	Cantidad	Valor Unitario	Valor Total
11/10/2023	Compra según factura N° 001-003-000105981	20,00	0,71	14,20				20	0,71	14,20
TOTAL		20,00	0,71	14,20				20	0,71	14,20

PERFILES CATACOCHA										
ARTÍCULO: Lapiz Tolsen mental 41/2"		Kardex			EXISTENCIA MÁXIMA: 100,00					
MÉTODO: Promedio Ponderado					EXISTENCIA MÍNIMA: 1,00					
CÓDIGO: LAP101					MEDIDA: Unidades					
FECHA	DETALLE	ENTRADAS			SALIDAS			EXISTENCIAS		
		Cantidad	Valor Unitario	Valor Total	Cantidad	Valor Unitario	Valor Total	Cantidad	Valor Unitario	Valor Total
11/10/2023	Compra según factura N° 001-003-000105981	1,00	1,70	1,70				1	1,70	1,70
TOTAL		1,00	1,70	1,70				1	1,70	1,70

PERFILES CATACOCHA										
ARTÍCULO: Valvula Esferica Raptor 1/2 Cromado fv		Kardex			EXISTENCIA MÁXIMA: 100,00					
MÉTODO: Promedio Ponderado					EXISTENCIA MÍNIMA: 1,00					
CÓDIGO: VAL105					MEDIDA: Unidades					
FECHA	DETALLE	ENTRADAS			SALIDAS			EXISTENCIAS		
		Cantidad	Valor Unitario	Valor Total	Cantidad	Valor Unitario	Valor Total	Cantidad	Valor Unitario	Valor Total
11/10/2023	Compra según factura N° 001-003-000105981	24,00	2,90	69,60				24	2,90	69,60
13/11/2023	Venta según factura N° 001-002-000004006				1	2,90	2,90	23	2,90	66,70
TOTAL		-	-	-	1	2,90	2,90	23	2,90	66,70

PERFILES CATACOCHA										
ARTÍCULO: Comprobador de corriente tolsen 3X110mm		Kardex			EXISTENCIA MÁXIMA: 100,00					
MÉTODO: Promedio Ponderado					EXISTENCIA MÍNIMA: 1,00					
CÓDIGO: COM101					MEDIDA: Unidades					
FECHA	DETALLE	ENTRADAS			SALIDAS			EXISTENCIAS		
		Cantidad	Valor Unitario	Valor Total	Cantidad	Valor Unitario	Valor Total	Cantidad	Valor Unitario	Valor Total
11/10/2023	Compra según factura N° 001-003-000105981	12,00	0,64	7,68				12	0,64	7,68
TOTAL		12,00	0,64	7,68				12	0,64	7,68

PERFILES CATACOCHA										
ARTÍCULO: Brochas sumo 1"			Kardex			EXISTENCIA MÁXIMA: 100,00				
MÉTODO: Promedio Ponderado						EXISTENCIA MÍNIMA: 1,00				
CÓDIGO: BRO100						MEDIDA: Unidades				
FECHA	DETALLE	ENTRADAS			SALIDAS			EXISTENCIAS		
		Cantidad	Valor Unitario	Valor Total	Cantidad	Valor Unitario	Valor Total	Cantidad	Valor Unitario	Valor Total
11/10/2023	Compra según factura N° 001-003-000105981	12,00	0,37	4,44				12	0,37	4,44
10/11/2023	Venta según factura N° 001-002-000003979				1	0,37	0,37	11	0,37	4,07
15/11/2023	Venta según factura N° 001-002-000004025				2	0,37	0,74	9	0,37	3,33
TOTAL		-	-	-	3	0,74	1,11	9	0,37	3,33

PERFILES CATACOCHA										
ARTÍCULO: Lima oregon p/motosier 3/16"			Kardex			EXISTENCIA MÁXIMA: 100,00				
MÉTODO: Promedio Ponderado						EXISTENCIA MÍNIMA: 1,00				
CÓDIGO: LM001						MEDIDA: Unidades				
FECHA	DETALLE	ENTRADAS			SALIDAS			EXISTENCIAS		
		Cantidad	Valor Unitario	Valor Total	Cantidad	Valor Unitario	Valor Total	Cantidad	Valor Unitario	Valor Total
1/10/2023	Inventario inicial							10	2,46	24,60
16/10/2023	Venta según factura N° 001-002-000003709				1	2,46	2,46	9	2,46	22,14
TOTAL		-	-	-	1	2,46	2,46	9	2,46	22,14

PERFILES CATACOCHA										
ARTÍCULO: Limpiador Carburador Abro 12 Onz. Usa Cc-220			Kardex			EXISTENCIA MÁXIMA: 100,00				
MÉTODO: Promedio Ponderado						EXISTENCIA MÍNIMA: 1,00				
CÓDIGO: LIM101						MEDIDA: Unidades				
FECHA	DETALLE	ENTRADAS			SALIDAS			EXISTENCIAS		
		Cantidad	Valor Unitario	Valor Total	Cantidad	Valor Unitario	Valor Total	Cantidad	Valor Unitario	Valor Total
1/10/2023	Inventario inicial							9	3,80	34,20
1/11/2023	Venta según factura N° 001-				1	3,80	3,80	8	3,80	30,40
1/12/2023	Compra según factura N°001-101-000000401	12,00	1,98	23,76				20	2,71	54,16
TOTAL		12,00	1,98	23,76	1	3,80	3,80	9	2,46	22,14

PERFILES CATACOCHA										
ARTÍCULO: Brochas sumo/2"		Kardex			EXISTENCIA MÁXIMA: 100,00					
MÉTODO: Promedio Ponderado					EXISTENCIA MÍNIMA: 1,00					
CÓDIGO: CBROCH101					MEDIDA: Unidades					
FECHA	DETALLE	ENTRADAS			SALIDAS			EXISTENCIAS		
		Cantidad	Valor Unitario	Valor Total	Cantidad	Valor Unitario	Valor Total	Cantidad	Valor Unitario	Valor Total
11/10/2023	Compra según factura N° 001-003-000105981	12,00	0,59	7,08				12	0,59	7,08
TOTAL		12,00	0,59	7,08				12	0,59	7,08

PERFILES CATACOCHA										
ARTÍCULO: Brochas sumo/6"		Kardex			EXISTENCIA MÁXIMA: 100,00					
MÉTODO: Promedio Ponderado					EXISTENCIA MÍNIMA: 1,00					
CÓDIGO: CBROCH101					MEDIDA: Unidades					
FECHA	DETALLE	ENTRADAS			SALIDAS			EXISTENCIAS		
		Cantidad	Valor Unitario	Valor Total	Cantidad	Valor Unitario	Valor Total	Cantidad	Valor Unitario	Valor Total
11/10/2023	Compra según factura N° 001-003-000105981	12,00	1,79	21,48				12	1,79	21,48
15/11/2023	Venta según factura N° 001-002-000004024				1	1,79	1,79	11	1,79	19,69
TOTAL		-	-	-	1	1,79	1,79	1,79	19,69	1,79

PERFILES CATACOCHA										
ARTÍCULO: Pint Spray Negro brillante sumo		Kardex			EXISTENCIA MÁXIMA: 100,00					
MÉTODO: Promedio Ponderado					EXISTENCIA MÍNIMA: 1,00					
CÓDIGO: SPR101					MEDIDA: Unidades					
FECHA	DETALLE	ENTRADAS			SALIDAS			EXISTENCIAS		
		Cantidad	Valor Unitario	Valor Total	Cantidad	Valor Unitario	Valor Total	Cantidad	Valor Unitario	Valor Total
11/10/2023	Compra según factura N° 001-003-000105981	12,00	0,94	11,28				12	0,94	11,28
6/11/2023	Venta según factura N° 001-002-000003929				1	0,94	0,94	11	0,94	10,34
8/11/2023	Venta según factura N° 001-002-000003951				3	0,94	2,82	8	0,94	7,52
16/11/2023	Compra según factura N° 001-003-000107984	12,00	0,93	11,16				20	0,93	18,68
29/11/2023	Venta según factura N°001-002-000004152					3,00	0,93	20	0,89	17,75
TOTAL		12,00	0,93	11,16	4	4,88	4,69	20	0,89	17,75

PERFILES CATACOCHA										
Kardex										
ARTÍCULO: Panel sumo cuadrado 18W 12W					EXISTENCIA MÁXIMA: 100,00					
MÉTODO: Promedio Ponderado					EXISTENCIA MÍNIMA: 1,00					
CÓDIGO: PANE103					MEDIDA: Unidades					
FECHA	DETALLE	ENTRADAS			SALIDAS			EXISTENCIAS		
		Cantidad	Valor Unitario	Valor Total	Cantidad	Valor Unitario	Valor Total	Cantidad	Valor Unitario	Valor Total
11/10/2023	Compra según factura N° 001-003-000105981	10,00	3,81	38,10				10	3,81	38,10
12/10/2023	Compra según factura N° 001-003-000107995	2,00	2,49	4,98				12	3,59	43,08
16/11/2023	Compra según factura N° 001-003-000107984	3,00	2,84	8,52				15	3,44	51,60
TOTAL		5,00	5,33	13,50	0	-	-	15	3,44	51,60

PERFILES CATACOCHA										
Kardex										
ARTÍCULO: Boquilla de caucho					EXISTENCIA MÁXIMA: 100,00					
MÉTODO: Promedio Ponderado					EXISTENCIA MÍNIMA: 1,00					
CÓDIGO: BOQ102					MEDIDA: Unidades					
FECHA	DETALLE	ENTRADAS			SALIDAS			EXISTENCIAS		
		Cantidad	Valor Unitario	Valor Total	Cantidad	Valor Unitario	Valor Total	Cantidad	Valor Unitario	Valor Total
11/10/2023	Compra según factura N° 001-003-000105981	24,00	0,22	5,28				24	0,22	5,28
26/10/2023	Venta según factura N° 001-002-000003844				1	0,22	0,22	23	0,22	5,06
30/10/2023	Venta según factura N° 001-002-000003878				3	0,22	0,66	20	0,22	4,40
8/11/2023	Venta según factura N° 001-002-000003951				12	0,22	2,64	8	0,22	1,76
10/11/2023	Compra según factura N° 001-101-000000343	30,00	0,27	8,10				38	0,26	9,86
14/11/2023	Venta según factura N° 001-002-000004013				2	0,22	0,44	36	0,26	9,42
TOTAL		30,00	0,27	8,10	18	0,88	3,96	36	0,26	9,42

PERFILES CATACOCHA										
Kardex										
ARTÍCULO: Toma sumo doble Polarizado					EXISTENCIA MÁXIMA: 100,00					
MÉTODO: Promedio Ponderado					EXISTENCIA MÍNIMA: 1,00					
CÓDIGO: TOMA508					MEDIDA: Unidades					
FECHA	DETALLE	ENTRADAS			SALIDAS			EXISTENCIAS		
		Cantidad	Valor Unitario	Valor Total	Cantidad	Valor Unitario	Valor Total	Cantidad	Valor Unitario	Valor Total
11/10/2023	Compra según factura N° 001-003-000105981	20,00	0,88	17,60				20	0,88	17,60
13/10/2023	Venta según factura N° 001-002-000003698				2	0,88	1,76	18	0,88	15,84
16/10/2023	Venta según factura N° 001-002-000003725				6	0,88	5,28	12	0,88	10,56
17/10/2023	Venta según factura N° 001-002-000003742				1	0,88	0,88	11	0,88	9,68
18/10/2023	Venta según factura N° 001-002-000003757				1	0,88	0,88	10	0,88	8,80

PERFILES CATACOCHA										
ARTÍCULO: Toma sumo doble Polarizado		Kardex			EXISTENCIA MÁXIMA: 100,00					
MÉTODO: Promedio Ponderado					EXISTENCIA MÍNIMA: 1,00					
CÓDIGO: TOMA508					MEDIDA: Unidades					
FECHA	DETALLE	ENTRADAS			SALIDAS			EXISTENCIAS		
		Cantidad	Valor Unitario	Valor Total	Cantidad	Valor Unitario	Valor Total	Cantidad	Valor Unitario	Valor Total
6/11/2023	Venta según factura N° 001-002-000003931				8	0,88	7,04	2	0,88	1,76
28/11/2023	Venta según factura N°001-002-000004136				2	0,88	1,76	0	0,00	0,00
TOTAL		-	-	-	20	5,28	17,60	0	0,00	0,00

PERFILES CATACOCHA										
ARTÍCULO: Llave tolsen mixta 12MM		Kardex			EXISTENCIA MÁXIMA: 100,00					
MÉTODO: Promedio Ponderado					EXISTENCIA MÍNIMA: 1,00					
CÓDIGO: LLAV105					MEDIDA: Unidades					
FECHA	DETALLE	ENTRADAS			SALIDAS			EXISTENCIAS		
		Cantidad	Valor Unitario	Valor Total	Cantidad	Valor Unitario	Valor Total	Cantidad	Valor Unitario	Valor Total
11/10/2023	Compra según factura N° 001-003-000105981	6,00	1,12	6,72				6	1,12	6,72
TOTAL		6,00	1,12	6,72				6	1,12	6,72

PERFILES CATACOCHA										
ARTÍCULO: Clavo 2 1/2 X10 (25kg) sumo		Kardex			EXISTENCIA MÁXIMA: 100,00					
MÉTODO: Promedio Ponderado					EXISTENCIA MÍNIMA: 1,00					
CÓDIGO: CLA103					MEDIDA: Unidades					
FECHA	DETALLE	ENTRADAS			SALIDAS			EXISTENCIAS		
		Cantidad	Valor Unitario	Valor Total	Cantidad	Valor Unitario	Valor Total	Cantidad	Valor Unitario	Valor Total
11/10/2023	Compra según factura N° 001-003-000105981	1,00	33,90	33,90				1	33,90	33,90
16/11/2023	Compra según factura N° 001-003-000107984	1,00	44,61	44,61				2	39,26	78,51
TOTAL		1,00	44,61	44,61	0	-	-	2	39,26	78,51

PERFILES CATACOCHA										
ARTÍCULO: Clavo 6 X 4 (25kg)					EXISTENCIA MÁXIMA: 100,00					
MÉTODO: Promedio Ponderado					EXISTENCIA MÍNIMA: 1,00					
CÓDIGO: CLA104					MEDIDA: Unidades					
FECHA	DETALLE	ENTRADAS			SALIDAS			EXISTENCIAS		
		Cantidad	Valor Unitario	Valor Total	Cantidad	Valor Unitario	Valor Total	Cantidad	Valor Unitario	Valor Total
11/10/2023	Compra según factura N° 001-003-000105981	1,00	39,29	39,29				1	39,29	39,29
TOTAL		1,00	39,29	39,29				1	39,29	39,29

PERFILES CATACOCHA										
ARTÍCULO: Politubo verde 1/2 x 100mt					EXISTENCIA MÁXIMA: 100,00					
MÉTODO: Promedio Ponderado					EXISTENCIA MÍNIMA: 1,00					
CÓDIGO: POL101					MEDIDA: Unidades					
FECHA	DETALLE	ENTRADAS			SALIDAS			EXISTENCIAS		
		Cantidad	Valor Unitario	Valor Total	Cantidad	Valor Unitario	Valor Total	Cantidad	Valor Unitario	Valor Total
11/10/2023	Compra según factura N° 001-003-000105981	6,00	14,37	86,22				6	14,37	86,22
13/12/2023	Compra según factura N°001-007-000000621	6,00	14,37	86,22				12	14,37	172,44
TOTAL		6,00	14,37	86,22	0	-	-	12	14,37	172,44

PERFILES CATACOCHA										
ARTÍCULO: Clavo de acero 2 1/2"					EXISTENCIA MÁXIMA: 100,00					
MÉTODO: Promedio Ponderado					EXISTENCIA MÍNIMA: 1,00					
CÓDIGO: CLA105					MEDIDA: Unidades					
FECHA	DETALLE	ENTRADAS			SALIDAS			EXISTENCIAS		
		Cantidad	Valor Unitario	Valor Total	Cantidad	Valor Unitario	Valor Total	Cantidad	Valor Unitario	Valor Total
11/10/2023	Compra según factura N° 001-003-000105981	2,00	6,83	13,66				2	6,83	13,66
TOTAL		2,00	6,83	13,66				2	6,83	13,66

PERFILES CATACOCHA										
Kardex										
ARTÍCULO: Clavo de acero 2"					EXISTENCIA MÁXIMA: 100,00					
MÉTODO: Promedio Ponderado					EXISTENCIA MÍNIMA: 1,00					
CÓDIGO: CLA106					MEDIDA: Unidades					
FECHA	DETALLE	ENTRADAS			SALIDAS			EXISTENCIAS		
		Cantidad	Valor Unitario	Valor Total	Cantidad	Valor Unitario	Valor Total	Cantidad	Valor Unitario	Valor Total
11/10/2023	Compra según factura N° 001-003-000105981	2,00	6,83	13,66				2	6,83	13,66
16/10/2023	Venta según factura N° 001-002-000003720				0,1	6,83	0,68	1,9	6,83	12,98
25/10/2023	Venta según factura N° 001-002-000003819				0,15	6,83	1,02	1,75	6,83	11,95
24/11/2023	Venta según factura N° 001-002-000004109				0,2	6,83	1,37	1,55	6,83	10,59
TOTAL		-	-	-	0,45	20,49	3,07	1,55	6,83	10,59

PERFILES CATACOCHA										
Kardex										
ARTÍCULO: Clavo de acero 1 1/2"					EXISTENCIA MÁXIMA: 100,00					
MÉTODO: Promedio Ponderado					EXISTENCIA MÍNIMA: 1,00					
CÓDIGO: CLA107					MEDIDA: Unidades					
FECHA	DETALLE	ENTRADAS			SALIDAS			EXISTENCIAS		
		Cantidad	Valor Unitario	Valor Total	Cantidad	Valor Unitario	Valor Total	Cantidad	Valor Unitario	Valor Total
11/10/2023	Compra según factura N° 001-003-000105981	2,00	6,83	13,66				2	6,83	13,66
6/11/2023	Venta según factura N° 001-002-000003928				0,1	6,83	0,68	1,9	6,83	12,98
TOTAL		-	-	-	0,1	6,83	0,68	1,9	6,83	12,98

PERFILES CATACOCHA										
Kardex										
ARTÍCULO: Cincel Tolsen 250mm					EXISTENCIA MÁXIMA: 100,00					
MÉTODO: Promedio Ponderado					EXISTENCIA MÍNIMA: 1,00					
CÓDIGO: CIN101					MEDIDA: Unidades					
FECHA	DETALLE	ENTRADAS			SALIDAS			EXISTENCIAS		
		Cantidad	Valor Unitario	Valor Total	Cantidad	Valor Unitario	Valor Total	Cantidad	Valor Unitario	Valor Total
11/10/2023	Compra según factura N° 001-003-000105981	6,00	2,31	13,86				6	2,31	13,86
16/11/2023	Compra según factura N° 001-003-000107984	3,00	2,31	6,93				9	2,31	20,79
TOTAL		3,00	2,31	6,93	0	-	-	9	2,31	20,79

PERFILES CATACOCHA										
ARTÍCULO: GRAPA 1/9 X 25KG		Kardex			EXISTENCIA MÁXIMA: 100,00					
MÉTODO: Promedio Ponderado					EXISTENCIA MÍNIMA: 1,00					
CÓDIGO: CIN101					MEDIDA: Unidades					
FECHA	DETALLE	ENTRADAS			SALIDAS			EXISTENCIAS		
		Cantidad	ValorUnitario	ValorTotal	Cantidad	ValorUnitario	Valor Total	Cantidad	ValorUnitario	Valor Total
11/10/2023	Compra según factura N° 001-003-000105981	1,00	55,13	55,13				1	55,13	55,13
TOTAL		1,00	55,13	55,13				1	55,13	55,13

PERFILES CATACOCHA										
ARTÍCULO: Sueda Rhino 6011 1/8 20Kg		Kardex			EXISTENCIA MÁXIMA: 100,00					
MÉTODO: Promedio Ponderado					EXISTENCIA MÍNIMA: 1,00					
CÓDIGO: CIN101					MEDIDA: Unidades					
FECHA	DETALLE	ENTRADAS			SALIDAS			EXISTENCIAS		
		Cantidad	ValorUnitario	ValorTotal	Cantidad	ValorUnitario	Valor Total	Cantidad	ValorUnitario	Valor Total
11/10/2023	Compra según factura N° 001-003-000105981	1,00	44,59	44,59				1	44,59	44,59
TOTAL		1,00	44,59	44,59				1	44,59	44,59

PERFILES CATACOCHA										
ARTÍCULO: Tornillo P/broca P/Techo 10X 1 1/2"		Kardex			EXISTENCIA MÁXIMA: 400,00					
MÉTODO: Promedio Ponderado					EXISTENCIA MÍNIMA: 1,00					
CÓDIGO: TOR508					MEDIDA: Unidades					
FECHA	DETALLE	ENTRADAS			SALIDAS			EXISTENCIAS		
		Cantidad	ValorUnitario	ValorTotal	Cantidad	ValorUnitario	Valor Total	Cantidad	ValorUnitario	Valor Total
11/10/2023	Compra según factura N° 001-003-000105981	20,00	1,65	33,08				20	1,65	33,08
TOTAL		20,00	1,65	33,08	0	-	-	20	1,65	33,08

PERFILES CATACOCHA										
ARTÍCULO: Tornillo P/broca P/Techo 10X 2 1/2"		Kardex			EXISTENCIA MÁXIMA: 400,00					
MÉTODO: Promedio Ponderado					EXISTENCIA MÍNIMA: 1,00					
CÓDIGO: TOR508					MEDIDA: Unidades					
FECHA	DETALLE	ENTRADAS			SALIDAS			EXISTENCIAS		
		Cantidad	ValorUnitario	ValorTotal	Cantidad	ValorUnitario	Valor Total	Cantidad	ValorUnitario	Valor Total
11/10/2023	Compra según factura N° 001-003-000105981	20,00	2,65	53,00				20	2,65	53,00
TOTAL		20,00	2,65	53,00	0	-	-	20	2,65	53,00

PERFILES CATACOCHA										
ARTÍCULO: Tanquero 650 lt azul					EXISTENCIA MÁXIMA: 400,00					
MÉTODO: Promedio Ponderado					EXISTENCIA MÍNIMA: 1,00					
CÓDIGO: TAN101					MEDIDA: Unidades					
FECHA	DETALLE	ENTRADAS			SALIDAS			EXISTENCIAS		
		Cantidad	Valor Unitario	Valor Total	Cantidad	Valor Unitario	Valor Total	Cantidad	Valor Unitario	Valor Total
11/10/2023	Compra según factura N° 001-003-000106006	1,00	62,28	62,28				1	62,28	62,28
25/10/2023	Venta según factura N° 001-002-000003824				1	62,28	62,28	0	0,00	0,00
TOTAL		1,00	62,28	62,28	1	62,28	62,28	0	0,00	0,00

PERFILES CATACOCHA										
ARTÍCULO: Clavos indules 1" 25 Kg					EXISTENCIA MÁXIMA: 400,00					
MÉTODO: Promedio Ponderado					EXISTENCIA MÍNIMA: 1,00					
CÓDIGO: CLA108					MEDIDA: Unidades					
FECHA	DETALLE	ENTRADAS			SALIDAS			EXISTENCIAS		
		Cantidad	Valor Unitario	Valor Total	Cantidad	Valor Unitario	Valor Total	Cantidad	Valor Unitario	Valor Total
11/10/2023	Compra según factura N°002-001-000015739	1,00	49,86	49,86				1	49,86	49,86
TOTAL		1,00	49,86	49,86	0	-	-	1	49,86	49,86

PERFILES CATACOCHA										
ARTÍCULO: Clavos indules 1,5" 25 Kg					EXISTENCIA MÁXIMA: 400,00					
MÉTODO: Promedio Ponderado					EXISTENCIA MÍNIMA: 1,00					
CÓDIGO: CLA109					MEDIDA: Unidades					
FECHA	DETALLE	ENTRADAS			SALIDAS			EXISTENCIAS		
		Cantidad	Valor Unitario	Valor Total	Cantidad	Valor Unitario	Valor Total	Cantidad	Valor Unitario	Valor Total
11/10/2023	Compra según factura N°002-001-000015739	1,00	65,72	65,72				1	65,72	65,72
TOTAL		1,00	65,72	65,72	0	-	-	1	65,72	65,72

PERFILES CATACOCHA										
ARTÍCULO: Clavos indules 2" 25 Kg			Kardex			EXISTENCIA MÁXIMA: 400,00				
MÉTODO: Promedio Ponderado						EXISTENCIA MÍNIMA: 1,00				
CÓDIGO: CLA110						MEDIDA: Unidades				
FECHA	DETALLE	ENTRADAS			SALIDAS			EXISTENCIAS		
		Cantidad	Valor Unitario	Valor Total	Cantidad	Valor Unitario	Valor Total	Cantidad	Valor Unitario	Valor Total
11/10/2023	Compra según factura N°002-001-000015739	1,00	38,30	38,30				1	38,30	38,30
TOTAL		1,00	38,30	38,30	0	-	-	1	38,30	38,30

PERFILES CATACOCHA										
ARTÍCULO: Clavos indules 2 1/2" 25 Kg			Kardex			EXISTENCIA MÁXIMA: 400,00				
MÉTODO: Promedio Ponderado						EXISTENCIA MÍNIMA: 1,00				
CÓDIGO: CLA111						MEDIDA: Unidades				
FECHA	DETALLE	ENTRADAS			SALIDAS			EXISTENCIAS		
		Cantidad	Valor Unitario	Valor Total	Cantidad	Valor Unitario	Valor Total	Cantidad	Valor Unitario	Valor Total
11/10/2023	Compra según factura N°002-001-000015739	1,00	39,66	39,66				1	39,66	39,66
TOTAL		1,00	39,66	39,66	0	-	-	1	39,66	39,66

PERFILES CATACOCHA										
ARTÍCULO: Suelda INDULES 6011 KG			Kardex			EXISTENCIA MÁXIMA: 400,00				
MÉTODO: Promedio Ponderado						EXISTENCIA MÍNIMA: 1,00				
CÓDIGO: SUEL107						MEDIDA: Unidades				
FECHA	DETALLE	ENTRADAS			SALIDAS			EXISTENCIAS		
		Cantidad	Valor Unitario	Valor Total	Cantidad	Valor Unitario	Valor Total	Cantidad	Valor Unitario	Valor Total
11/10/2023	Compra según factura N°002-001-000015739	40,00	2,63	105,20				40	2,63	105,20
TOTAL		40,00	2,63	105,20	0	-	-	40	2,63	105,20

PERFILES CATACOCHA										
ARTÍCULO: Cinta de aluminio 10cm			Kardex			EXISTENCIA MÁXIMA: 400,00				
MÉTODO: Promedio Ponderado						EXISTENCIA MÍNIMA: 1,00				
CÓDIGO: CI2004						MEDIDA: Unidades				
FECHA	DETALLE	ENTRADAS			SALIDAS			EXISTENCIAS		
		Cantidad	Valor Unitario	Valor Total	Cantidad	Valor Unitario	Valor Total	Cantidad	Valor Unitario	Valor Total
11/10/2023	Compra según factura N°002-001-000015739	6,00	9,47	56,82				6	9,47	56,82
TOTAL		6,00	9,47	56,82	0	-	-	6	9,47	56,82

PERFILES CATACOCHA										
ARTÍCULO: Cinta de aluminio 20cm			Kardex			EXISTENCIA MÁXIMA: 400,00				
MÉTODO: Promedio Ponderado						EXISTENCIA MÍNIMA: 1,00				
CÓDIGO: CI2005						MEDIDA: Unidades				
FECHA	DETALLE	ENTRADAS			SALIDAS			EXISTENCIAS		
		Cantidad	Valor Unitario	Valor Total	Cantidad	Valor Unitario	Valor Total	Cantidad	Valor Unitario	Valor Total
11/10/2023	Compra según factura N°002-001-000015739	6,00	15,59	93,54				6	15,59	93,54
TOTAL		6,00	15,59	93,54	0	-	-	6	15,59	93,54

PERFILES CATACOCHA										
ARTÍCULO: Polea con base para puerta 1/2"			Kardex			EXISTENCIA MÁXIMA: 400,00				
MÉTODO: Promedio Ponderado						EXISTENCIA MÍNIMA: 1,00				
CÓDIGO: POLa101						MEDIDA: Unidades				
FECHA	DETALLE	ENTRADAS			SALIDAS			EXISTENCIAS		
		Cantidad	Valor Unitario	Valor Total	Cantidad	Valor Unitario	Valor Total	Cantidad	Valor Unitario	Valor Total
11/10/2023	Compra según factura N° 001-010-000000523	6,00	4,30	25,80				6	4,30	25,80
TOTAL		6,00	4,30	25,80	0	-	-	6	4,30	25,80

PERFILES CATACOCHA										
ARTÍCULO: Picaporte 12x15					EXISTENCIA MÁXIMA: 400,00					
MÉTODO: Promedio Ponderado					EXISTENCIA MÍNIMA: 1,00					
CÓDIGO: PIC102					MEDIDA: Unidades					
FECHA	DETALLE	ENTRADAS			SALIDAS			EXISTENCIAS		
		Cantidad	Valor Unitario	Valor Total	Cantidad	Valor Unitario	Valor Total	Cantidad	Valor Unitario	Valor Total
11/10/2023	Compra según factura N° 001-010-000000523	6,00	2,50	15,00				6	2,50	15,00
TOTAL		6,00	2,50	15,00	0	-	-	6	2,50	15,00

PERFILES CATACOCHA										
ARTÍCULO: Gancho para amaca					EXISTENCIA MÁXIMA: 400,00					
MÉTODO: Promedio Ponderado					EXISTENCIA MÍNIMA: 1,00					
CÓDIGO: GANC101					MEDIDA: Unidades					
FECHA	DETALLE	ENTRADAS			SALIDAS			EXISTENCIAS		
		Cantidad	Valor Unitario	Valor Total	Cantidad	Valor Unitario	Valor Total	Cantidad	Valor Unitario	Valor Total
11/10/2023	Compra según factura N° 001-010-000000523	2,00	3,00	6,00				2	3,00	6,00
TOTAL		2,00	3,00	6,00	0	-	-	2	3,00	6,00

PERFILES CATACOCHA										
ARTÍCULO: Bastidor					EXISTENCIA MÁXIMA: 400,00					
MÉTODO: Promedio Ponderado					EXISTENCIA MÍNIMA: 1,00					
CÓDIGO: BAST101					MEDIDA: Unidades					
FECHA	DETALLE	ENTRADAS			SALIDAS			EXISTENCIAS		
		Cantidad	Valor Unitario	Valor Total	Cantidad	Valor Unitario	Valor Total	Cantidad	Valor Unitario	Valor Total
11/10/2023	Compra según factura N° 001-010-000000523	5,00	2,50	12,50				5	2,50	12,50
15/11/2023	Compra según factura N° 001-010-000000602	6,00	1,00	6,00				11	1,68	18,50
TOTAL		11,00	3,50	18,50	0	-	-	11	1,68	18,50

PERFILES CATACOCHA										
ARTÍCULO: Aislador de ROLLO					EXISTENCIA MÁXIMA: 400,00					
MÉTODO: Promedio Ponderado					EXISTENCIA MÍNIMA: 1,00					
CÓDIGO: AIS101					MEDIDA: Unidades					
FECHA	DETALLE	ENTRADAS			SALIDAS			EXISTENCIAS		
		Cantidad	Valor Unitario	Valor Total	Cantidad	Valor Unitario	Valor Total	Cantidad	Valor Unitario	Valor Total
11/10/2023	Compra según factura N° 001-010-00000523	5,00	1,00	5,00				5	1,00	5,00
15/11/2023	Compra según factura N° 001-010-00000602	6,00	1,00	6,00				11	1,00	11,00
1/12/2023	Venta según factura N° 001-002-000004179				1	1,00	1,00	10	1,00	10,00
TOTAL		11,00	2,00	11,00	1	1,00	1,00	10	1,00	10,00

PERFILES CATACOCHA										
ARTÍCULO: Tee desague Plastidor 110mm					EXISTENCIA MÁXIMA: 400,00					
MÉTODO: Promedio Ponderado					EXISTENCIA MÍNIMA: 1,00					
CÓDIGO: TEE209					MEDIDA: Unidades					
FECHA	DETALLE	ENTRADAS			SALIDAS			EXISTENCIAS		
		Cantidad	Valor Unitario	Valor Total	Cantidad	Valor Unitario	Valor Total	Cantidad	Valor Unitario	Valor Total
13/10/2023	Compra según factura N° 004-100-000024590	5,00	1,00	5,00				5	1,00	5,00
16/11/2023	Compra según factura N° 004-100-000025710	2,00	3,13	6,26				7	1,61	11,26
TOTAL		7,00	4,13	11,26	0	-	-	7	1,61	11,26

PERFILES CATACOCHA										
ARTÍCULO: Placa Gr50 E=5mm 15 X 15 P/Fijar Estructura					EXISTENCIA MÁXIMA: 400,00					
MÉTODO: Promedio Ponderado					EXISTENCIA MÍNIMA: 1,00					
CÓDIGO: Plac101					MEDIDA: Unidades					
FECHA	DETALLE	ENTRADAS			SALIDAS			EXISTENCIAS		
		Cantidad	Valor Unitario	Valor Total	Cantidad	Valor Unitario	Valor Total	Cantidad	Valor Unitario	Valor Total
13/10/2023	Compra según factura N° 004-100-000024590	2,00	2,23	4,46				2	2,23	4,46
TOTAL		2,00	2,23	4,46	0	-	-	2	2,23	4,46

PERFILES CATACOCHA										
Kardex										
ARTÍCULO: Tubo (T.E.Negro.Cuadrado)						EXISTENCIA MÁXIMA: 400,00				
MÉTODO: Promedio Ponderado						EXISTENCIA MÍNIMA: 1,00				
CÓDIGO: TUB121						MEDIDA: Unidades				
FECHA	DETALLE	ENTRADAS			SALIDAS			EXISTENCIAS		
		Cantidad	Valor Unitario	Valor Total	Cantidad	Valor Unitario	Valor Total	Cantidad	Valor Unitario	Valor Total
13/10/2023	Compra según factura N° 004-100-000024590	2,00	30,80	61,60				2	30,80	61,60
25/10/2023	Compra según factura N° 004-100-000025155	1,00	44,64	44,64				3	35,41	106,24
29/10/2023	Compra según factura N° 004-100-000024959	2,00	18,30	36,60				5	28,57	142,84
TOTAL		5,00	93,74	142,84	0	-	-	5	28,57	142,84

PERFILES CATACOCHA										
Kardex										
ARTÍCULO: Policarbonato 2.4 translucido						EXISTENCIA MÁXIMA: 400,00				
MÉTODO: Promedio Ponderado						EXISTENCIA MÍNIMA: 1,00				
CÓDIGO: POLI001						MEDIDA: Unidades				
FECHA	DETALLE	ENTRADAS			SALIDAS			EXISTENCIAS		
		Cantidad	Valor Unitario	Valor Total	Cantidad	Valor Unitario	Valor Total	Cantidad	Valor Unitario	Valor Total
1/10/2023	Inventario inicial							5	25,89	129,45
16/10/2023	Venta según factura N° 001-002-000003710				2	25,89	1,76	3	25,89	127,69
TOTAL		-	-	-	2	25,89	1,76	3	25,89	127,69

PERFILES CATACOCHA										
Kardex										
ARTÍCULO: Lana palbanil lisa WADFOW						EXISTENCIA MÁXIMA: 400,00				
MÉTODO: Promedio Ponderado						EXISTENCIA MÍNIMA: 1,00				
CÓDIGO: REM102						MEDIDA: Unidades				
FECHA	DETALLE	ENTRADAS			SALIDAS			EXISTENCIAS		
		Cantidad	Valor Unitario	Valor Total	Cantidad	Valor Unitario	Valor Total	Cantidad	Valor Unitario	Valor Total
17/10/2023	Compra según factura N° 001-099-000257385	6,00	3,44	20,64				6	3,44	20,64
1/12/2023	Compra según factura N°001-099-000264641	1,00	3,43	3,43				7	3,44	24,07
TOTAL		7,00	6,87	24,07	0	-	-	7	3,44	24,07

PERFILES CATACOCHA										
ARTÍCULO: Amarra PlasticaConsun4,8x500mm					Kardex					
MÉTODO: Promedio Ponderado					EXISTENCIA MÁXIMA: 400,00					
CÓDIGO: AMA102					EXISTENCIA MÍNIMA: 1,00					
					MEDIDA: Unidades					
FECHA	DETALLE	ENTRADAS			SALIDAS			EXISTENCIAS		
		Cantidad	Valor Unitario	Valor Total	Cantidad	Valor Unitario	Valor Total	Cantidad	Valor Unitario	Valor Total
17/10/2023	Compra según factura N° 001-099-000257385	3,00	5,26	15,78				3	5,26	15,78
TOTAL		3,00	5,26	15,78	0	-	-	3	5,26	15,78

PERFILES CATACOCHA										
ARTÍCULO: Candado Plano Dorado CMT 38mm Caja					Kardex					
MÉTODO: Promedio Ponderado					EXISTENCIA MÁXIMA: 400,00					
CÓDIGO: CAND102					EXISTENCIA MÍNIMA: 1,00					
					MEDIDA: Unidades					
FECHA	DETALLE	ENTRADAS			SALIDAS			EXISTENCIAS		
		Cantidad	Valor Unitario	Valor Total	Cantidad	Valor Unitario	Valor Total	Cantidad	Valor Unitario	Valor Total
17/10/2023	Compra según factura N° 001-099-000257385	12,00	1,64	19,68				12	1,64	19,68
1/12/2023	Venta según factura N°				3	1,64	4,92	9	1,64	14,76
TOTAL		12,00	1,64	19,68	3	1,64	4,92	9	1,64	14,76

PERFILES CATACOCHA										
ARTÍCULO: Kit Combo de Estiletos Flexometros TOTAL 5pcs					Kardex					
MÉTODO: Promedio Ponderado					EXISTENCIA MÁXIMA: 400,00					
CÓDIGO: KIT101					EXISTENCIA MÍNIMA: 1,00					
					MEDIDA: Unidades					
FECHA	DETALLE	ENTRADAS			SALIDAS			EXISTENCIAS		
		Cantidad	Valor Unitario	Valor Total	Cantidad	Valor Unitario	Valor Total	Cantidad	Valor Unitario	Valor Total
17/10/2023	Compra según factura N° 001-099-000257385	3,00	6,09	18,27				3	6,09	18,27
TOTAL		3,00	6,09	18,27	0	-	-	3	6,09	18,27

PERFILES CATACOCHA										
		ENTRADAS			SALIDAS			EXISTENCIAS		
FECHA	DETALLE	Cantidad	Valor Unitario	Valor Total	Cantidad	Valor Unitario	Valor Total	Cantidad	Valor Unitario	Valor Total
17/10/2023	Compra según factura N° 001-099-000257385	3,00	5,96	17,88				3	5,96	17,88
TOTAL		3,00	5,96	17,88	0	-	-	3	5,96	17,88

PERFILES CATACOCHA										
		ENTRADAS			SALIDAS			EXISTENCIAS		
FECHA	DETALLE	Cantidad	Valor Unitario	Valor Total	Cantidad	Valor Unitario	Valor Total	Cantidad	Valor Unitario	Valor Total
17/10/2023	Compra según factura N° 001-099-000257385	6,00	1,31	7,86				6	1,31	7,86
TOTAL		6,00	1,31	7,86	0	-	-	6	1,31	7,86

PERFILES CATACOCHA										
		ENTRADAS			SALIDAS			EXISTENCIAS		
FECHA	DETALLE	Cantidad	Valor Unitario	Valor Total	Cantidad	Valor Unitario	Valor Total	Cantidad	Valor Unitario	Valor Total
17/10/2023	Compra según factura N° 001-099-000257385	12,00	2,23	26,76				12	2,23	26,76
15/11/2023	Venta según factura N° 001-002-000004024				1	2,23	2,23	11	2,23	24,53
TOTAL		12,00	2,23	26,76	1	2,23	2,23	11	2,23	24,53

PERFILES CATACOCHA										
Kardex										
ARTÍCULO: Rodillo de felpa pSuperficie media rugosa pinterior					EXISTENCIA MÁXIMA: 400,00					
MÉTODO: Promedio Ponderado					EXISTENCIA MÍNIMA: 1,00					
CÓDIGO: ROLL101					MEDIDA: Unidades					
FECHA	DETALLE	ENTRADAS			SALIDAS			EXISTENCIAS		
		Cantidad	Valor Unitario	Valor Total	Cantidad	Valor Unitario	Valor Total	Cantidad	Valor Unitario	Valor Total
17/10/2023	Compra según factura N° 001-099-000257385	12,00	2,23	26,76				12	2,23	26,76
6/12/2023	Compra según factura N°001-099-000264641	12,00	2,23	26,76				24	2,23	53,52
TOTAL		24,00	4,46	53,52	0	-	-	24	2,23	53,52

PERFILES CATACOCHA										
Kardex										
ARTÍCULO: Gafas protectoras oscura PC TOTAL psoldar Nivel 10					EXISTENCIA MÁXIMA: 400,00					
MÉTODO: Promedio Ponderado					EXISTENCIA MÍNIMA: 1,00					
CÓDIGO: GAF102					MEDIDA: Unidades					
FECHA	DETALLE	ENTRADAS			SALIDAS			EXISTENCIAS		
		Cantidad	Valor Unitario	Valor Total	Cantidad	Valor Unitario	Valor Total	Cantidad	Valor Unitario	Valor Total
17/10/2023	Compra según factura N° 001-099-000257385	12,00	2,85	34,20				12	2,85	34,20
26/10/2023	Venta según factura N° 001-002-000003842				1	2,85	2,85	11	2,85	31,35
8/12/2023	Compra según factura N°001-099-000264641	12,00	1,20	14,40				11	2,85	31,35
TOTAL		24,00	4,05	48,60	1	2,85	2,85	11	2,85	31,35

PERFILES CATACOCHA										
Kardex										
ARTÍCULO: Perno Cbza. Hex.Galv.Grado 2 Rosca Gruesa CT 12 x 2 12					EXISTENCIA MÁXIMA: 400,00					
MÉTODO: Promedio Ponderado					EXISTENCIA MÍNIMA: 1,00					
CÓDIGO: PER506					MEDIDA: Unidades					
FECHA	DETALLE	ENTRADAS			SALIDAS			EXISTENCIAS		
		Cantidad	Valor Unitario	Valor Total	Cantidad	Valor Unitario	Valor Total	Cantidad	Valor Unitario	Valor Total
17/10/2023	Compra según factura N° 001-099-000257385	5,00	2,59	12,95				5	2,59	12,95
6/12/2023	Compra según factura N° 001-099-000264641	20,00	4,43	88,60				25	4,06	101,55
TOTAL		25,00	7,02	101,55	0	-	-	25	4,06	101,55

PERFILES CATACOCHA										
ARTÍCULO: Union red pp roscable 1 x 12 Era					EXISTENCIA MÁXIMA: 400,00					
MÉTODO: Promedio Ponderado					EXISTENCIA MÍNIMA: 1,00					
CÓDIGO: UNI302					MEDIDA: Unidades					
FECHA	DETALLE	ENTRADAS			SALIDAS			EXISTENCIAS		
		Cantidad	Valor Unitario	Valor Total	Cantidad	Valor Unitario	Valor Total	Cantidad	Valor Unitario	Valor Total
17/10/2023	Compra según factura N° 001-099-000257385	25,00	0,40	10,00				25	0,40	10,00
TOTAL		25,00	0,40	10,00	0	-	-	25	0,40	10,00

PERFILES CATACOCHA										
ARTÍCULO: Union pp roscable 12 Era					EXISTENCIA MÁXIMA: 400,00					
MÉTODO: Promedio Ponderado					EXISTENCIA MÍNIMA: 1,00					
CÓDIGO: UNI303					MEDIDA: Unidades					
FECHA	DETALLE	ENTRADAS			SALIDAS			EXISTENCIAS		
		Cantidad	Valor Unitario	Valor Total	Cantidad	Valor Unitario	Valor Total	Cantidad	Valor Unitario	Valor Total
17/10/2023	Compra según factura N° 001-099-000257385	50,00	0,21	10,50				50	0,21	10,50
TOTAL		50,00	0,21	10,50	0	-	-	50	0,21	10,50

PERFILES CATACOCHA										
ARTÍCULO: Arandela Ancha Galv. 12					EXISTENCIA MÁXIMA: 400,00					
MÉTODO: Promedio Ponderado					EXISTENCIA MÍNIMA: 1,00					
CÓDIGO: ARAN101					MEDIDA: Unidades					
FECHA	DETALLE	ENTRADAS			SALIDAS			EXISTENCIAS		
		Cantidad	Valor Unitario	Valor Total	Cantidad	Valor Unitario	Valor Total	Cantidad	Valor Unitario	Valor Total
17/10/2023	Compra según factura N° 001-099-000257385	4,00	3,34	13,36				4	3,34	13,36
TOTAL		4,00	3,34	13,36	0	-	-	4	3,34	13,36

PERFILES CATACOCHA										
ARTÍCULO: Llave Reforz. pTubo CMT tipo Rigid mCaucho 8				Kardex		EXISTENCIA MÁXIMA: 400,00				
MÉTODO: Promedio Ponderado						EXISTENCIA MÍNIMA: 1,00				
CÓDIGO: LLAV503						MEDIDA: Unidades				
FECHA	DETALLE	ENTRADAS			SALIDAS			EXISTENCIAS		
		Cantidad	Valor Unitario	Valor Total	Cantidad	Valor Unitario	Valor Total	Cantidad	Valor Unitario	Valor Total
17/10/2023	Compra según factura N° 001-099-000257385	6,00	3,40	20,40				6	3,40	20,40
25/10/2023	Venta según factura N° 001-002-000003821				1	3,40	3,40	5	3,40	17,00
TOTAL		6,00	3,40	20,40	1	3,40	3,40	4	3,34	13,36

PERFILES CATACOCHA										
ARTÍCULO: Llaves Hexag. CMT 1.5 A 10Mm Set 9 Pcs				Kardex		EXISTENCIA MÁXIMA: 400,00				
MÉTODO: Promedio Ponderado						EXISTENCIA MÍNIMA: 1,00				
CÓDIGO: LLAV504						MEDIDA: Unidades				
FECHA	DETALLE	ENTRADAS			SALIDAS			EXISTENCIAS		
		Cantidad	Valor Unitario	Valor Total	Cantidad	Valor Unitario	Valor Total	Cantidad	Valor Unitario	Valor Total
17/10/2023	Compra según factura N° 001-099-000257385	3,00	3,24	9,72				3	3,24	9,72
TOTAL		3,00	3,24	9,72	0	-	-	3	3,24	9,72

PERFILES CATACOCHA										
ARTÍCULO: Disco de Corte Diamont Seco Sanflex 115mm				Kardex		EXISTENCIA MÁXIMA: 400,00				
MÉTODO: Promedio Ponderado						EXISTENCIA MÍNIMA: 1,00				
CÓDIGO: DIS108						MEDIDA: Unidades				
FECHA	DETALLE	ENTRADAS			SALIDAS			EXISTENCIAS		
		Cantidad	Valor Unitario	Valor Total	Cantidad	Valor Unitario	Valor Total	Cantidad	Valor Unitario	Valor Total
17/10/2023	Compra según factura N° 001-099-000257385	6,00	2,23	13,38				6	2,23	13,38
10/11/2023	Compra según factura N° 001-099-000260629	12,00	2,17	26,04				18	2,19	39,42
13/12/2023	Venta según factura N°001-002-000004275				1	2,19	2,19	17	2,19	37,23
TOTAL		18,00	4,40	39,42	1	2,19	2,19	17	2,19	37,23

PERFILES CATACOCHA										
Kardex										
ARTÍCULO: Tubo de abasto pinod nylon blanco Aquarame M 12					EXISTENCIA MÁXIMA: 400,00					
MÉTODO: H 78 x 50cm tuerca nucleo SS					EXISTENCIA MÍNIMA: 1,00					
CÓDIGO: TUB1278					MEDIDA: Unidades					
FECHA	DETALLE	ENTRADAS			SALIDAS			EXISTENCIAS		
		Cantidad	Valor Unitario	Valor Total	Cantidad	Valor Unitario	Valor Total	Cantidad	Valor Unitario	Valor Total
17/10/2023	Compra según factura N° 001-099-000257385	12,00	1,80	21,60				12	1,80	21,60
TOTAL		12,00	1,80	21,60	0	-	-	12	1,80	21,60

PERFILES CATACOCHA										
Kardex										
ARTÍCULO: Clavo de Acero Galv. pConcreto Consun 2					EXISTENCIA MÁXIMA: 100,00					
MÉTODO: Promedio Ponderado					EXISTENCIA MÍNIMA: 1,00					
CÓDIGO: CLA108					MEDIDA: Unidades					
FECHA	DETALLE	ENTRADAS			SALIDAS			EXISTENCIAS		
		Cantidad	Valor Unitario	Valor Total	Cantidad	Valor Unitario	Valor Total	Cantidad	Valor Unitario	Valor Total
17/10/2023	Compra según factura N° 001-099-000257385	3,00	2,61	7,83				3	2,61	7,83
TOTAL		3,00	2,61	7,83				3	2,61	7,83

PERFILES CATACOCHA										
Kardex										
ARTÍCULO: Clavo de Acero Galv. pConcreto Consun 2 12					EXISTENCIA MÁXIMA: 100,00					
MÉTODO: Promedio Ponderado					EXISTENCIA MÍNIMA: 1,00					
CÓDIGO: CLA109					MEDIDA: Unidades					
FECHA	DETALLE	ENTRADAS			SALIDAS			EXISTENCIAS		
		Cantidad	Valor Unitario	Valor Total	Cantidad	Valor Unitario	Valor Total	Cantidad	Valor Unitario	Valor Total
17/10/2023	Compra según factura N° 001-099-000257385	3,00	2,61	7,83				3	2,61	7,83
TOTAL		3,00	2,61	7,83				3	2,61	7,83

PERFILES CATACOCHA										
ARTÍCULO: Valvula compuerta 1 Aquarame dorado			Kardex			EXISTENCIA MÁXIMA: 100,00				
MÉTODO: Promedio Ponderado						EXISTENCIA MÍNIMA: 1,00				
CÓDIGO: VAL106						MEDIDA: Unidades				
FECHA	DETALLE	ENTRADAS			SALIDAS			EXISTENCIAS		
		Cantidad	Valor Unitario	Valor Total	Cantidad	Valor Unitario	Valor Total	Cantidad	Valor Unitario	Valor Total
17/10/2023	Compra según factura N° 001-099-000257385	12,00	8,15	97,80				12	8,15	97,80
TOTAL		12,00	8,15	97,80				12	8,15	97,80

PERFILES CATACOCHA										
ARTÍCULO: Valvula raptor esfer 1" (blister)			Kardex			EXISTENCIA MÁXIMA: 100,00				
MÉTODO: Promedio Ponderado						EXISTENCIA MÍNIMA: 1,00				
CÓDIGO: VAL107						MEDIDA: Unidades				
FECHA	DETALLE	ENTRADAS			SALIDAS			EXISTENCIAS		
		Cantidad	Valor Unitario	Valor Total	Cantidad	Valor Unitario	Valor Total	Cantidad	Valor Unitario	Valor Total
13/12/2023	Compra según factura N° 001-007-000000620	6,00	5,66	33,96				6	5,66	33,96
TOTAL		6,00	5,66	33,96	-	-	-	6,00	5,66	33,96

PERFILES CATACOCHA										
ARTÍCULO: Alambre de Puas Galv Bwg17x17 200m 8kg			Kardex			EXISTENCIA MÁXIMA: 100,00				
MÉTODO: Promedio Ponderado						EXISTENCIA MÍNIMA: 1,00				
CÓDIGO: ALAM489						MEDIDA: Unidades				
FECHA	DETALLE	ENTRADAS			SALIDAS			EXISTENCIAS		
		Cantidad	Valor Unitario	Valor Total	Cantidad	Valor Unitario	Valor Total	Cantidad	Valor Unitario	Valor Total
17/10/2023	Compra según factura N° 001-099-000257385	4,00	16,29	65,16				4	16,29	65,16
23/10/2023	Venta según factura N° 001-002-000003799				1	16,29	16,29	3	16,29	48,87
8/11/2023	Venta según factura N° 001-002-000003956				1	16,29	16,29	2	16,29	32,58
10/11/2023	Venta según factura N° 001-002-000003979				1	16,29	16,29	1	16,29	16,29
14/11/2023	Compra según factura N° 001-099-000261050	10,00	16,29	162,90				11	16,29	179,19
TOTAL		10,00	16,29	162,90	3	48,87	48,87	11	16,29	179,19

PERFILES CATACOCHA										
ARTÍCULO: Suelda 6011 18 Pegasso Caja 5kg Carton 20kg					Kardex					
MÉTODO: Promedio Ponderado					EXISTENCIA MÁXIMA: 100,00					
CÓDIGO: ALAM489					EXISTENCIA MÍNIMA: 1,00					
					MEDIDA: Unidades					
FECHA	DETALLE	ENTRADAS			SALIDAS			EXISTENCIAS		
		Cantidad	Valor Unitario	Valor Total	Cantidad	Valor Unitario	Valor Total	Cantidad	Valor Unitario	Valor Total
17/10/2023	Compra según factura N° 001-099-000257385	20,00	1,95	39,00				20	1,95	39,00
16/12/2023	Venta según factura N°001-002-000004294				3	1,95	5,85	17	1,95	33,15
TOTAL		-	-	-	3	1,95	5,85	17	1,95	33,15

PERFILES CATACOCHA										
ARTÍCULO: Llanta Solida 13 pCarretilla					Kardex					
MÉTODO: Promedio Ponderado					EXISTENCIA MÁXIMA: 100,00					
CÓDIGO: LLAN105					EXISTENCIA MÍNIMA: 1,00					
					MEDIDA: Unidades					
FECHA	DETALLE	ENTRADAS			SALIDAS			EXISTENCIAS		
		Cantidad	Valor Unitario	Valor Total	Cantidad	Valor Unitario	Valor Total	Cantidad	Valor Unitario	Valor Total
17/10/2023	Compra según factura N° 001-099-000257385	6,00	6,96	41,76				6	6,96	41,76
TOTAL		6,00	6,96	41,76				6	6,96	41,76

PERFILES CATACOCHA										
ARTÍCULO: Llanta Solida 13 pCarretilla					Kardex					
MÉTODO: Promedio Ponderado					EXISTENCIA MÁXIMA: 100,00					
CÓDIGO: LLAN105					EXISTENCIA MÍNIMA: 1,00					
					MEDIDA: Unidades					
FECHA	DETALLE	ENTRADAS			SALIDAS			EXISTENCIAS		
		Cantidad	Valor Unitario	Valor Total	Cantidad	Valor Unitario	Valor Total	Cantidad	Valor Unitario	Valor Total
17/10/2023	Compra según factura N° 001-099-000257385	6,00	6,96	41,76				6	6,96	41,76
TOTAL		6,00	6,96	41,76				6	6,96	41,76

PERFILES CATACOCHA										
ARTÍCULO: Pre Dp5 Terracota C/P 5000 X					Kardex					
MÉTODO: Promedio Ponderado					EXISTENCIA MÁXIMA: 100,00					
CÓDIGO: PREDP101					EXISTENCIA MÍNIMA: 1,00					
					MEDIDA: Unidades					
FECHA	DETALLE	ENTRADAS			SALIDAS			EXISTENCIAS		
		Cantidad	Valor Unitario	Valor Total	Cantidad	Valor Unitario	Valor Total	Cantidad	Valor Unitario	Valor Total
17/10/2023	Compra según factura N° 015-010-000147981	5,00	33,72	168,60				5	33,72	168,60
TOTAL		5,00	33,72	168,60				5	33,72	168,60

PERFILES CATACOCHA										
ARTÍCULO: Pre Dp5 Terracota C/P 4000 X					Kardex					
MÉTODO: Promedio Ponderado					EXISTENCIA MÁXIMA: 100,00					
CÓDIGO: PREDP102					EXISTENCIA MÍNIMA: 1,00					
					MEDIDA: Unidades					
FECHA	DETALLE	ENTRADAS			SALIDAS			EXISTENCIAS		
		Cantidad	Valor Unitario	Valor Total	Cantidad	Valor Unitario	Valor Total	Cantidad	Valor Unitario	Valor Total
17/10/2023	Compra según factura N° 015-010-000147981	11,00	26,98	296,78				11	26,98	296,78
TOTAL		11,00	26,98	296,78				11	26,98	296,78

PERFILES CATACOCHA										
ARTÍCULO: Prepi Dura 6m 0.3					Kardex					
MÉTODO: Promedio Ponderado					EXISTENCIA MÁXIMA: 100,00					
CÓDIGO: PREP101					EXISTENCIA MÍNIMA: 1,00					
					MEDIDA: Unidades					
FECHA	DETALLE	ENTRADAS			SALIDAS			EXISTENCIAS		
		Cantidad	Valor Unitario	Valor Total	Cantidad	Valor Unitario	Valor Total	Cantidad	Valor Unitario	Valor Total
19/10/2023	Compra según factura N° 002-002-000102508	3,00	31,92	95,76				3	31,92	95,76
TOTAL		3,00	31,92	95,76				3	31,92	95,76

PERFILES CATACOCHA										
ARTÍCULO: Prepi Dura 2,4		Kardex			EXISTENCIA MÁXIMA: 100,00					
MÉTODO: Promedio Ponderado					EXISTENCIA MÍNIMA: 1,00					
CÓDIGO: PREP102					MEDIDA: Unidades					
FECHA	DETALLE	ENTRADAS			SALIDAS			EXISTENCIAS		
		Cantidad	Valor Unitario	Valor Total	Cantidad	Valor Unitario	Valor Total	Cantidad	Valor Unitario	Valor Total
19/10/2023	Compra según factura N° 002-002-000102508	5,00	12,68	63,40				5	12,68	63,40
TOTAL		5,00	12,68	63,40				5	12,68	63,40

PERFILES CATACOCHA										
ARTÍCULO: Sensor de Movimiento roseton 110-130v		Kardex			EXISTENCIA MÁXIMA: 100,00					
MÉTODO: Promedio Ponderado					EXISTENCIA MÍNIMA: 1,00					
CÓDIGO: PREP102					MEDIDA: Unidades					
FECHA	DETALLE	ENTRADAS			SALIDAS			EXISTENCIAS		
		Cantidad	Valor Unitario	Valor Total	Cantidad	Valor Unitario	Valor Total	Cantidad	Valor Unitario	Valor Total
25/10/2023	Compra según factura N° 007-002-000056981	6,00	7,68	46,08				6	7,68	46,08
TOTAL		6,00	7,68	46,08				6	7,68	46,08

PERFILES CATACOCHA										
ARTÍCULO: Sensor de Movimiento roseton 110-130v		Kardex			EXISTENCIA MÁXIMA: 100,00					
MÉTODO: Promedio Ponderado					EXISTENCIA MÍNIMA: 1,00					
CÓDIGO: SENS104					MEDIDA: Unidades					
FECHA	DETALLE	ENTRADAS			SALIDAS			EXISTENCIAS		
		Cantidad	Valor Unitario	Valor Total	Cantidad	Valor Unitario	Valor Total	Cantidad	Valor Unitario	Valor Total
25/10/2023	Compra según factura N° 007-002-000056981	6,00	7,68	46,08				6	7,68	46,08
TOTAL		6,00	7,68	46,08				6	7,68	46,08

PERFILES CATACOCHA										
Kardex										
ARTÍCULO: Toma Corriente Polarizado 16a Blanco, Linea Focus					EXISTENCIA MÁXIMA: 100,00					
MÉTODO: Promedio Ponderado					EXISTENCIA MÍNIMA: 1,00					
CÓDIGO: TOM509					MEDIDA: Unidades					
FECHA	DETALLE	ENTRADAS			SALIDAS			EXISTENCIAS		
		Cantidad	Valor Unitario	Valor Total	Cantidad	Valor Unitario	Valor Total	Cantidad	Valor Unitario	Valor Total
25/10/2023	Compra según factura N° 007-002-000056981	40,00	1,84	73,60				40	1,84	73,60
2/11/2023	Venta según factura N° 001-002-000003905				3	1,84	5,52	37	1,84	68,08
12/11/2023	Venta según factura N° 001-002-000003999				1	1,84	1,84	36	1,84	66,24
18/12/2023	Venta según factura N°001-002-000004298				3	1,84	5,52	33	1,84	60,72
TOTAL		-	-	-	7	5,52	12,88	33	1,84	60,72

PERFILES CATACOCHA										
Kardex										
ARTÍCULO: Enchufe Blindado 3p, Cobre					EXISTENCIA MÁXIMA: 100,00					
MÉTODO: Promedio Ponderado					EXISTENCIA MÍNIMA: 1,00					
CÓDIGO: EN108					MEDIDA: Unidades					
FECHA	DETALLE	ENTRADAS			SALIDAS			EXISTENCIAS		
		Cantidad	Valor Unitario	Valor Total	Cantidad	Valor Unitario	Valor Total	Cantidad	Valor Unitario	Valor Total
25/10/2023	Compra según factura N° 007-002-000056981	30,00	0,62	18,60				30	0,62	18,60
TOTAL		30,00	0,62	18,60				30	0,62	18,60

PERFILES CATACOCHA										
Kardex										
ARTÍCULO: Enchuf Adaptador 3 A 2 Naranja 15a 125v					EXISTENCIA MÁXIMA: 100,00					
MÉTODO: Promedio Ponderado					EXISTENCIA MÍNIMA: 1,00					
CÓDIGO: EN101					MEDIDA: Unidades					
FECHA	DETALLE	ENTRADAS			SALIDAS			EXISTENCIAS		
		Cantidad	Valor Unitario	Valor Total	Cantidad	Valor Unitario	Valor Total	Cantidad	Valor Unitario	Valor Total
1/10/2023	Inventario Inicalo							20	0,11	2,20
8/11/2023	Venta según factura N° 001-002-000003951				10	0,11	1,10	10	0,11	1,10
10/11/2023	Compra según N° 001-101-000000343	24,00	0,22	5,28				34	0,19	6,38
TOTAL		24,00	0,22	5,28	10	0,11	1,10	34	0,19	6,38

PERFILES CATACOCHA										
Kardex										
ARTÍCULO: Enchufe Soldadora Jem Pata Gallina 50a					EXISTENCIA MÁXIMA: 100,00					
MÉTODO: Promedio Ponderado					EXISTENCIA MÍNIMA: 1,00					
CÓDIGO: EN102					MEDIDA: Unidades					
FECHA	DETALLE	ENTRADAS			SALIDAS			EXISTENCIAS		
		Cantidad	Valor Unitario	Valor Total	Cantidad	Valor Unitario	Valor Total	Cantidad	Valor Unitario	Valor Total
25/10/2023	Compra según factura N° 007-002-000056981	30,00	0,62	18,60				6	3,00	18,60
30/10/2023	Venta según factura N° 001-002-000003879				1	3,00	3,00	5	3,12	15,60
11/11/2023	Venta según factura N° 001-002-000003990				1	3,12	3,12	4	3,12	12,48
TOTAL		-	-	-	2	6,12	6,12	4	3,12	12,48

PERFILES CATACOCHA										
Kardex										
ARTÍCULO: Enchufe Vinil 3p, Cobre					EXISTENCIA MÁXIMA: 100,00					
MÉTODO: Promedio Ponderado					EXISTENCIA MÍNIMA: 1,00					
CÓDIGO: EN102					MEDIDA: Unidades					
FECHA	DETALLE	ENTRADAS			SALIDAS			EXISTENCIAS		
		Cantidad	Valor Unitario	Valor Total	Cantidad	Valor Unitario	Valor Total	Cantidad	Valor Unitario	Valor Total
25/10/2023	Compra según factura N° 007-002-000056981	30,00	0,69	20,70				30	0,69	20,70
TOTAL		30,00	0,69	20,70				30	0,69	20,70

PERFILES CATACOCHA										
Kardex										
ARTÍCULO: Cajetin Rectangular Pp Amperiox 108x68x49 Mm					EXISTENCIA MÁXIMA: 100,00					
MÉTODO: Promedio Ponderado					EXISTENCIA MÍNIMA: 1,00					
CÓDIGO: CAJE14					MEDIDA: Unidades					
FECHA	DETALLE	ENTRADAS			SALIDAS			EXISTENCIAS		
		Cantidad	Valor Unitario	Valor Total	Cantidad	Valor Unitario	Valor Total	Cantidad	Valor Unitario	Valor Total
25/10/2023	Compra según factura N° 007-002-000056981	100,00	0,26	26,00				100	0,26	26,00
21/12/2023	Compra según factura N° 007-002-000060263	100,00	0,26	26,00				200	0,26	52,00
TOTAL		100,00	0,26	26,00	0	-	-	200	0,26	52,00

PERFILES CATACOCHA										
		ENTRADAS			SALIDAS			EXISTENCIAS		
FECHA	DETALLE	Cantidad	Valor Unitario	Valor Total	Cantidad	Valor Unitario	Valor Total	Cantidad	Valor Unitario	Valor Total
25/10/2023	Compra según factura N° 007-002-000056981	3,00	12,81	38,43				3	12,81	38,43
TOTAL		3,00	12,81	38,43				3	12,81	38,43

PERFILES CATACOCHA										
		ENTRADAS			SALIDAS			EXISTENCIAS		
FECHA	DETALLE	Cantidad	Valor Unitario	Valor Total	Cantidad	Valor Unitario	Valor Total	Cantidad	Valor Unitario	Valor Total
25/10/2023	Compra según factura N° 007-002-000056981	6,00	5,77	34,62				6	5,77	34,62
TOTAL		6,00	5,77	34,62				6	5,77	34,62

PERFILES CATACOCHA										
		ENTRADAS			SALIDAS			EXISTENCIAS		
FECHA	DETALLE	Cantidad	Valor Unitario	Valor Total	Cantidad	Valor Unitario	Valor Total	Cantidad	Valor Unitario	Valor Total
25/10/2023	Compra según factura N° 007-002-000056981	6,00	7,24	43,44				6	7,24	43,44
21/12/2023	Compra según factura N° 007-002-000060263	4,00	7,24	28,96				10	7,24	72,40
TOTAL		4,00	7,24	28,96	0	-	-	10	7,24	72,40

PERFILES CATACOCHA										
ARTÍCULO: Botonera 30a , On / Off			Kardex			EXISTENCIA MÁXIMA: 100,00				
MÉTODO: Promedio Ponderado						EXISTENCIA MÍNIMA: 1,00				
CÓDIGO: BOT101						MEDIDA: Unidades				
FECHA	DETALLE	ENTRADAS			SALIDAS			EXISTENCIAS		
		Cantidad	ValorUnitario	ValorTotal	Cantidad	ValorUnitario	Valor Total	Cantidad	ValorUnitario	Valor Total
25/10/2023	Compra según factura N° 007-002-000056981	6,00	2,16	12,96				6	2,16	12,96
TOTAL		6,00	2,16	12,96				6	2,16	12,96

PERFILES CATACOCHA										
ARTÍCULO: Botonera 30a , On / Off			Kardex			EXISTENCIA MÁXIMA: 100,00				
MÉTODO: Promedio Ponderado						EXISTENCIA MÍNIMA: 1,00				
CÓDIGO: BOT101						MEDIDA: Unidades				
FECHA	DETALLE	ENTRADAS			SALIDAS			EXISTENCIAS		
		Cantidad	ValorUnitario	ValorTotal	Cantidad	ValorUnitario	Valor Total	Cantidad	ValorUnitario	Valor Total
25/10/2023	Compra según factura N° 007-002-000056981	6,00	2,16	12,96				6	2,16	12,96
TOTAL		6,00	2,16	12,96				6	2,16	12,96

PERFILES CATACOCHA										
ARTÍCULO: Soporte Para Tubo Led T8 1,20m			Kardex			EXISTENCIA MÁXIMA: 100,00				
MÉTODO: Promedio Ponderado						EXISTENCIA MÍNIMA: 1,00				
CÓDIGO: SOT102						MEDIDA: Unidades				
FECHA	DETALLE	ENTRADAS			SALIDAS			EXISTENCIAS		
		Cantidad	ValorUnitario	ValorTotal	Cantidad	ValorUnitario	Valor Total	Cantidad	ValorUnitario	Valor Total
25/10/2023	Compra según factura N° 007-002-000056981	12,00	1,74	20,88				12	1,74	20,88
TOTAL		12,00	1,74	20,88				12	1,74	20,88

PERFILES CATACOCHA										
ARTÍCULO: Reflector Onix Smd 6500k 100w Pf			Kardex			EXISTENCIA MÁXIMA: 100,00				
MÉTODO: Promedio Ponderado						EXISTENCIA MÍNIMA: 1,00				
CÓDIGO: REF102						MEDIDA: Unidades				
FECHA	DETALLE	ENTRADAS			SALIDAS			EXISTENCIAS		
		Cantidad	Valor Unitario	ValorTotal	Cantidad	ValorUnitario	Valor Total	Cantidad	ValorUnitario	Valor Total
25/10/2023	Compra según factura N° 007-002-000056981	2,00	34,15	68,30				2	34,15	68,30
TOTAL		2,00	34,15	68,30				2	34,15	68,30

PERFILES CATACOCHA										
Kardex										
ARTÍCULO: Reflector Onix Smd 6500k 150w Pf 0,9 50/60 Hz					EXISTENCIA MÁXIMA: 100,00					
MÉTODO: Ac85- 265v					EXISTENCIA MÍNIMA: 1,00					
CÓDIGO: REF103					MEDIDA: Unidades					
FECHA	DETALLE	ENTRADAS			SALIDAS			EXISTENCIAS		
		Cantidad	Valor Unitario	Valor Total	Cantidad	Valor Unitario	Valor Total	Cantidad	Valor Unitario	Valor Total
25/10/2023	Compra según factura N° 007-002-000056981	2,00	45,04	90,08				2	45,04	90,08
TOTAL		2,00	45,04	90,08				2	45,04	90,08

PERFILES CATACOCHA										
Kardex										
ARTÍCULO: Angulo Lam 50mm X 3mm (2 X 1/8")					EXISTENCIA MÁXIMA: 100,00					
MÉTODO: Promedio Ponderado					EXISTENCIA MÍNIMA: 1,00					
CÓDIGO: ANG405					MEDIDA: Unidades					
FECHA	DETALLE	ENTRADAS			SALIDAS			EXISTENCIAS		
		Cantidad	Valor Unitario	Valor Total	Cantidad	Valor Unitario	Valor Total	Cantidad	Valor Unitario	Valor Total
25/10/2023	Compra según factura N° 007-002-000056981	8,00	16,96	135,68				8	16,96	135,68
TOTAL		8,00	16,96	135,68				8	16,96	135,68

PERFILES CATACOCHA										
Kardex										
ARTÍCULO: Perfil Cg Neg. 60x30x10x1,45x6000					EXISTENCIA MÁXIMA: 100,00					
MÉTODO: Promedio Ponderado					EXISTENCIA MÍNIMA: 1,00					
CÓDIGO: PERF879					MEDIDA: Unidades					
FECHA	DETALLE	ENTRADAS			SALIDAS			EXISTENCIAS		
		Cantidad	Valor Unitario	Valor Total	Cantidad	Valor Unitario	Valor Total	Cantidad	Valor Unitario	Valor Total
25/10/2023	Compra según factura N° 010-003-000005719	48,00	12,18	584,64				48	12,18	584,64
1/12/2023	Compra según factura N°010-003-000006517	30,00	16,84	505,20				78	13,97	1.089,84
6/12/2023	Compra según factura N°010-003-000006461	48,00	12,44	597,12				126	13,39	1.686,96
TOTAL		78,00	29,28	1.102,32	0	-	-	126	13,39	1.686,96

PERFILES CATACOCHA										
Kardex										
ARTÍCULO: Bateria De Litio, 3v, Cr2032, Presentacion En Caja					EXISTENCIA MÁXIMA: 100,00					
MÉTODO: Promedio Ponderado					EXISTENCIA MÍNIMA: 1,00					
CÓDIGO: BAT456					MEDIDA: Unidades					
FECHA	DETALLE	ENTRADAS			SALIDAS			EXISTENCIAS		
		Cantidad	Valor Unitario	Valor Total	Cantidad	Valor Unitario	Valor Total	Cantidad	Valor Unitario	Valor Total
27/10/2023	Compra según factura N° 007-002-000057164	2,00	1,82	3,64				2	1,82	3,64
TOTAL		2,00	1,82	3,64				2	1,82	3,64

PERFILES CATACOCHA										
Kardex										
ARTÍCULO: Toma Aereo Blindado 3p, Cobre					EXISTENCIA MÁXIMA: 100,00					
MÉTODO: Promedio Ponderado					EXISTENCIA MÍNIMA: 1,00					
CÓDIGO: TOM510					MEDIDA: Unidades					
FECHA	DETALLE	ENTRADAS			SALIDAS			EXISTENCIAS		
		Cantidad	Valor Unitario	Valor Total	Cantidad	Valor Unitario	Valor Total	Cantidad	Valor Unitario	Valor Total
27/10/2023	Compra según factura N° 007-002-000057164	30,00	0,87	26,10				30	0,87	26,10
TOTAL		30,00	0,87	26,10				30	0,87	26,10

PERFILES CATACOCHA										
Kardex										
ARTÍCULO: Flotador P/Tanque B/Plastica 1" Euro					EXISTENCIA MÁXIMA: 100,00					
MÉTODO: Promedio Ponderado					EXISTENCIA MÍNIMA: 1,00					
CÓDIGO: FLO632					MEDIDA: Unidades					
FECHA	DETALLE	ENTRADAS			SALIDAS			EXISTENCIAS		
		Cantidad	Valor Unitario	Valor Total	Cantidad	Valor Unitario	Valor Total	Cantidad	Valor Unitario	Valor Total
29/10/2023	Compra según factura N° 004-100-000025155	4,00	8,93	35,72				4	8,93	35,72
TOTAL		4,00	8,93	35,72				4	8,93	35,72

PERFILES CATACOCHA										
ARTÍCULO: Lija De Agua #240 Fandeli			Kardex			EXISTENCIA MÁXIMA: 100,00				
MÉTODO: Promedio Ponderado						EXISTENCIA MÍNIMA: 1,00				
CÓDIGO: LJ785A						MEDIDA: Unidades				
FECHA	DETALLE	ENTRADAS			SALIDAS			EXISTENCIAS		
		Cantidad	Valor Unitario	Valor Total	Cantidad	Valor Unitario	Valor Total	Cantidad	Valor Unitario	Valor Total
29/10/2023	Compra según factura N° 004-100-000025155	10,00	0,45	4,50				10	0,45	4,50
TOTAL		10,00	0,45	4,50				10	0,45	4,50

PERFILES CATACOCHA										
ARTÍCULO: Tubo Redondo Galv 3x2,00x6000			Kardex			EXISTENCIA MÁXIMA: 100,00				
MÉTODO: Promedio Ponderado						EXISTENCIA MÍNIMA: 1,00				
CÓDIGO: TUB326						MEDIDA: Unidades				
FECHA	DETALLE	ENTRADAS			SALIDAS			EXISTENCIAS		
		Cantidad	Valor Unitario	Valor Total	Cantidad	Valor Unitario	Valor Total	Cantidad	Valor Unitario	Valor Total
30/10/2023	Compra según factura N° 010-003-000005810	10,00	41,25	412,50				10	41,25	412,50
TOTAL		10,00	41,25	412,50				10	41,25	412,50

PERFILES CATACOCHA										
ARTÍCULO: Novazinc Galv. E=0,20 A=740 L=2400			Kardex			EXISTENCIA MÁXIMA: 100,00				
MÉTODO: Promedio Ponderado						EXISTENCIA MÍNIMA: 1,00				
CÓDIGO: NOV236						MEDIDA: Unidades				
FECHA	DETALLE	ENTRADAS			SALIDAS			EXISTENCIAS		
		Cantidad	Valor Unitario	Valor Total	Cantidad	Valor Unitario	Valor Total	Cantidad	Valor Unitario	Valor Total
31/10/2023	Compra según factura N° 010-003-000005810	25,00	5,90	147,50				25	5,90	147,50
1/12/2023	Compra según factura N°010-003-000006458	20,00	10,32	206,40				45	7,86	353,90
21/12/2023	Compra según factura N° 010-003-000006946	20,00	5,90	118,00				65	7,26	471,90
22/12/2023	Compra según factura N° 010-003-000006959	20,00	10,32	206,40				85	7,98	678,30
TOTAL		85,00	26,54	530,80		-	-	85	7,98	678,30

PERFILES CATACOA										
ARTÍCULO: Novazinc Galv. E=0,20 A=740 L=4200		Kardex			EXISTENCIA MÁXIMA: 100,00					
MÉTODO: Promedio Ponderado					EXISTENCIA MÍNIMA: 1,00					
CÓDIGO: NOV237					MEDIDA: Unidades					
FECHA	DETALLE	ENTRADAS			SALIDAS			EXISTENCIAS		
		Cantidad	Valor Unitario	Valor Total	Cantidad	Valor Unitario	Valor Total	Cantidad	Valor Unitario	Valor Total
31/10/2023	Compra según factura N° 010-003-000005810	25,00	10,32	258,00				25	10,32	258,00
6/11/2023	Venta según factura N°001-002-000003911				2	10,32	20,64	23	10,32	237,36
TOTAL		-	-	-	2	10,32	20,64	23	10,32	237,36

PERFILES CATACOA										
ARTÍCULO: Novazinc Galv. E=0,20 A=740 L=6000		Kardex			EXISTENCIA MÁXIMA: 100,00					
MÉTODO: Promedio Ponderado					EXISTENCIA MÍNIMA: 1,00					
CÓDIGO: NOV238					MEDIDA: Unidades					
FECHA	DETALLE	ENTRADAS			SALIDAS			EXISTENCIAS		
		Cantidad	Valor Unitario	Valor Total	Cantidad	Valor Unitario	Valor Total	Cantidad	Valor Unitario	Valor Total
31/10/2023	Compra según factura N° 010-003-000005810	25,00	14,73	368,25				25	14,73	368,25
21/11/2002	Compra según factura N° 010-003-000006252	20,00	14,73	294,60				45	14,73	662,85
21/12/2023	Compra según factura N° 010-003-000006946	20,00	14,73	294,60				65	14,73	957,45
TOTAL		65,00	29,46	589,20	0	-	-	65	14,73	957,45

PERFILES CATACOA										
ARTÍCULO: Tubo Cuadrado Lc Neg 50x50x1,50x6000		Kardex			EXISTENCIA MÁXIMA: 100,00					
MÉTODO: Promedio Ponderado					EXISTENCIA MÍNIMA: 1,00					
CÓDIGO: TUB132					MEDIDA: Unidades					
FECHA	DETALLE	ENTRADAS			SALIDAS			EXISTENCIAS		
		Cantidad	Valor Unitario	Valor Total	Cantidad	Valor Unitario	Valor Total	Cantidad	Valor Unitario	Valor Total
31/10/2023	Compra según factura N° 010-003-000005842	32,00	18,00	576,00				32	18,00	576,00
TOTAL		32,00	18,00	576,00				32	18,00	576,00

PERFILES CATACocha										
ARTÍCULO: Tubo Rectang. Lc Neg 60x40x1,80x6000		Kardex			EXISTENCIA MÁXIMA: 100,00					
MÉTODO: Promedio Ponderado					EXISTENCIA MÍNIMA: 1,00					
CÓDIGO: TUB133					MEDIDA: Unidades					
FECHA	DETALLE	ENTRADAS			SALIDAS			EXISTENCIAS		
		Cantidad	Valor Unitario	Valor Total	Cantidad	Valor Unitario	Valor Total	Cantidad	Valor Unitario	Valor Total
31/10/2023	Compra según factura N° 010-003-000005842	20,00	20,93	418,60				20	20,93	418,60
8/12/2023	Compra según factura N°010-003-000006597	13,00	17,63	229,19				33	19,63	647,79
TOTAL		33,00	38,42	647,79	0	-	-	33	19,63	647,79

PERFILES CATACocha										
ARTÍCULO: TUBO CUADRADO 100X3		Kardex			EXISTENCIA MÁXIMA: 100,00					
MÉTODO: Promedio Ponderado					EXISTENCIA MÍNIMA: 1,00					
CÓDIGO: TUB203					MEDIDA: Unidades					
FECHA	DETALLE	ENTRADAS			SALIDAS			EXISTENCIAS		
		Cantidad	Valor Unitario	Valor Total	Cantidad	Valor Unitario	Valor Total	Cantidad	Valor Unitario	Valor Total
1/10/2023	Inventario inicial							12	73,00	876,00
1/11/2023	Venta según factura N°001-002-000003894				1	73,00	73,00	11	73,00	803,00
7/11/2023	Venta según factura N°001-002-000003941				9	73,00	657,00	2	73,00	146,00
TOTAL		-	-	-	10	146,00	730,00	2	73,00	146,00

PERFILES CATACocha										
ARTÍCULO: CINTA MASKING BLANCO SYD X 24MM		Kardex			EXISTENCIA MÁXIMA: 100,00					
MÉTODO: Promedio Ponderado					EXISTENCIA MÍNIMA: 1,00					
CÓDIGO: CI2006					MEDIDA: Unidades					
FECHA	DETALLE	ENTRADAS			SALIDAS			EXISTENCIAS		
		Cantidad	Valor Unitario	Valor Total	Cantidad	Valor Unitario	Valor Total	Cantidad	Valor Unitario	Valor Total
31/10/2023	inventario inicial	20,00	0,80	16,00				20	0,80	16,00
1/11/2023	Venta según factura N°001-002-000003897				1	0,80	0,80	19	0,80	15,20
6/11/2023	Venta según factura N°001-002-000003925				1	0,80	0,80	18	0,80	14,40
7/11/2023	Venta según factura N°001-002-000003948				1	0,80	0,80	17	0,80	13,60
TOTAL		-	-	-	3	2,40	2,40	17	0,80	13,60

PERFILES CATACOCOA										
ARTÍCULO: Lija En Rollo P/Mad #120		Kardex			EXISTENCIA MÁXIMA: 100,00					
MÉTODO: Promedio Ponderado					EXISTENCIA MÍNIMA: 1,00					
CÓDIGO: LI3004					MEDIDA: Unidades					
FECHA	DETALLE	ENTRADAS			SALIDAS			EXISTENCIAS		
		Cantidad	Valor Unitario	Valor Total	Cantidad	Valor Unitario	Valor Total	Cantidad	Valor Unitario	Valor Total
31/10/2023	inventario inicial	20,00	2,80	56,00				20	2,80	56,00
1/11/2023	Venta según factura N°001-002-000003897				1	2,80	2,80	19	2,80	53,20
TOTAL		20,00	2,80	56,00	1	2,80	2,80	19	2,80	53,20

PERFILES CATACOCOA										
ARTÍCULO: Masilla Titanium Tp-300b		Kardex			EXISTENCIA MÁXIMA: 100,00					
MÉTODO: Promedio Ponderado					EXISTENCIA MÍNIMA: 1,00					
CÓDIGO: Masila01					MEDIDA: Unidades					
FECHA	DETALLE	ENTRADAS			SALIDAS			EXISTENCIAS		
		Cantidad	Valor Unitario	Valor Total	Cantidad	Valor Unitario	Valor Total	Cantidad	Valor Unitario	Valor Total
1/10/2023	inventario inicial	10,00	6,50	65,00				10	6,50	65,00
0/1/1900	Venta según factura N°001-002-000003897				1	6,50	6,50	9	6,50	58,50
13/12/2023	Venta según factura N°001-002-000004273				1	6,50	6,50	8	6,50	52,00
TOTAL		10,00	6,50	65,00	2	13,00	13,00	8	6,50	52,00

PERFILES CATACOCOA										
ARTÍCULO: Fondo Primer Gris Litro		Kardex			EXISTENCIA MÁXIMA: 100,00					
MÉTODO: Promedio Ponderado					EXISTENCIA MÍNIMA: 1,00					
CÓDIGO: FON1004					MEDIDA: Unidades					
FECHA	DETALLE	ENTRADAS			SALIDAS			EXISTENCIAS		
		Cantidad	Valor Unitario	Valor Total	Cantidad	Valor Unitario	Valor Total	Cantidad	Valor Unitario	Valor Total
1/10/2023	inventario inicial			-				10	8,00	80,00
1/11/2023	Venta según factura N°001-002-000003897				3	8,00	24,00	7	8,00	56,00
TOTAL		-	-	-	3	8,00	24,00	7	8,00	56,00

PERFILES CATACOCHA										
ARTÍCULO: Picaportes Horizontales 12x150		Kardex			EXISTENCIA MÁXIMA: 100,00					
MÉTODO: Promedio Ponderado					EXISTENCIA MÍNIMA: 1,00					
CÓDIGO: PIC102					MEDIDA: Unidades					
FECHA	DETALLE	ENTRADAS			SALIDAS			EXISTENCIAS		
		Cantidad	Valor Unitario	Valor Total	Cantidad	Valor Unitario	Valor Total	Cantidad	Valor Unitario	Valor Total
1/10/2023	inventario inicial			-				10	3,75	37,50
0/1/1900	Venta según factura N°001-002-000003897				2	3,75	7,50	8	3,75	30,00
1/12/2023	Venta según factura N°001-002-000004178				2	3,75	7,50	6	3,75	22,50
TOTAL		-	-	-	4	7,50	15,00	6	3,75	22,50

PERFILES CATACOCHA										
ARTÍCULO: Cerrojo Nova Senc Laton Anti		Kardex			EXISTENCIA MÁXIMA: 100,00					
MÉTODO: Promedio Ponderado					EXISTENCIA MÍNIMA: 1,00					
CÓDIGO: CERR102					MEDIDA: Unidades					
FECHA	DETALLE	ENTRADAS			SALIDAS			EXISTENCIAS		
		Cantidad	Valor Unitario	Valor Total	Cantidad	Valor Unitario	Valor Total	Cantidad	Valor Unitario	Valor Total
1/10/2023	inventario inicial			-				5	11,00	55,00
0/1/1900	Venta según factura N°001-002-000003897				1	11,00	11,00	4	11,00	44,00
TOTAL		-	-	-	1	11,00	11,00	4	11,00	44,00

PERFILES CATACOCHA										
ARTÍCULO: Fondo Primer Gris Galon		Kardex			EXISTENCIA MÁXIMA: 100,00					
MÉTODO: Promedio Ponderado					EXISTENCIA MÍNIMA: 1,00					
CÓDIGO: FON1005					MEDIDA: Unidades					
FECHA	DETALLE	ENTRADAS			SALIDAS			EXISTENCIAS		
		Cantidad	Valor Unitario	Valor Total	Cantidad	Valor Unitario	Valor Total	Cantidad	Valor Unitario	Valor Total
1/10/2023	inventario inicial			-				9	24,75	222,75
0/1/1900	Venta según factura N°001-002-000003897				1	24,75	24,75	8	24,75	198,00
TOTAL		-	-	-	1	24,75	24,75	8	24,75	198,00

PERFILES CATACocha										
ARTÍCULO: Autoplas Rojo Gl		Kardex			EXISTENCIA MÁXIMA: 100,00					
MÉTODO: Promedio Ponderado					EXISTENCIA MÍNIMA: 1,00					
CÓDIGO: AUTO102					MEDIDA: Unidades					
FECHA	DETALLE	ENTRADAS			SALIDAS			EXISTENCIAS		
		Cantidad	Valor Unitario	Valor Total	Cantidad	Valor Unitario	Valor Total	Cantidad	Valor Unitario	Valor Total
1/10/2023	inventario inicial			-				5	21,00	105,00
0/1/1900	Venta según factura N°001-002-000003897				1	21,00	21,00	4	21,00	84,00
TOTAL		-	-	-	1	21,00	21,00	4	21,00	84,00

PERFILES CATACocha										
ARTÍCULO: Disco Diamante seco sanflex 4"		Kardex			EXISTENCIA MÁXIMA: 100,00					
MÉTODO: Promedio Ponderado					EXISTENCIA MÍNIMA: 1,00					
CÓDIGO: DIS106					MEDIDA: Unidades					
FECHA	DETALLE	ENTRADAS			SALIDAS			EXISTENCIAS		
		Cantidad	Valor Unitario	Valor Total	Cantidad	Valor Unitario	Valor Total	Cantidad	Valor Unitario	Valor Total
1/10/2023	inventario inicial			-				10	3,00	30,00
1/11/2023	Venta según factura N°001-002-000003898				1	3,00	3,00	9	3,00	27,00
16/11/2023	Venta según factura N°001-002-000004031				1	3,00	3,00	8	3,00	24,00
24/11/2023	Venta según factura N°001-002-000004100				1	3,00	3,00	7	3,00	21,00
29/12/2023	Venta según factura N°001-002-000004342				1	3,00	3,00	6	3,00	18,00
TOTAL		-	-	-	4	12,00	12,00	6	3,00	18,00

PERFILES CATACocha										
ARTÍCULO: Tubo Pvc P/Desague 50MM x3mtrs		Kardex			EXISTENCIA MÁXIMA: 100,00					
MÉTODO: Promedio Ponderado					EXISTENCIA MÍNIMA: 1,00					
CÓDIGO: TUB101					MEDIDA: Unidades					
FECHA	DETALLE	ENTRADAS			SALIDAS			EXISTENCIAS		
		Cantidad	Valor Unitario	Valor Total	Cantidad	Valor Unitario	Valor Total	Cantidad	Valor Unitario	Valor Total
1/10/2023	inventario inicial			-				10	4,50	45,00
1/11/2023	Venta según factura N°001-002-000003898				1	4,50	4,50	9	4,50	40,50
25/11/2023	Venta según factura N° 001-002-000004118				1	4,50	4,50	8	4,50	36,00
TOTAL		-	-	-	2	9,00	9,00	8	4,50	36,00

PERFILES CATACCOCHA										
ARTÍCULO: Reducto Rival 75MM X 50MM		Kardex			EXISTENCIA MÁXIMA: 100,00					
MÉTODO: Promedio Ponderado					EXISTENCIA MÍNIMA: 1,00					
CÓDIGO: RED106					MEDIDA: Unidades					
FECHA	DETALLE	ENTRADAS			SALIDAS			EXISTENCIAS		
		Cantidad	Valor Unitario	Valor Total	Cantidad	Valor Unitario	Valor Total	Cantidad	Valor Unitario	Valor Total
1/10/2023	inventario inicial			-				50	1,60	80,00
1/11/2023	Venta según factura N°001-002-000003899				1	1,60	1,60	49	1,60	78,40
16/11/2023	Venta según factura N°001-002-000004026				1	1,60	1,60	48	1,60	76,80
12/12/2023	Venta según factura N° 001-002-000004269				2	1,60	3,20	46	1,60	73,60
30/12/2023	Venta según factura N°001-002-000004344				1	1,60	1,60	45	1,60	72,00
TOTAL		-	-	-	5	6,40	8,00	#;REF!	1,60	72,00

PERFILES CATACCOCHA										
ARTÍCULO: YEE 110MMX50MM		Kardex			EXISTENCIA MÁXIMA: 100,00					
MÉTODO: Promedio Ponderado					EXISTENCIA MÍNIMA: 1,00					
CÓDIGO: YEE105					MEDIDA: Unidades					
FECHA	DETALLE	ENTRADAS			SALIDAS			EXISTENCIAS		
		Cantidad	Valor Unitario	Valor Total	Cantidad	Valor Unitario	Valor Total	Cantidad	Valor Unitario	Valor Total
1/10/2023	inventario inicial			-				15	4,40	66,00
Fecha	Venta según factura N°001-002-000003899				1	4,40	4,40	14	4,40	61,60
TOTAL		-	-	-	1	4,40	4,40	14	4,40	61,60

PERFILES CATACCOCHA										
ARTÍCULO: Disco Desv/metal 7" 180x6.0x22m		Kardex			EXISTENCIA MÁXIMA: 100,00					
MÉTODO: Promedio Ponderado					EXISTENCIA MÍNIMA: 1,00					
CÓDIGO: DIS108					MEDIDA: Unidades					
FECHA	DETALLE	ENTRADAS			SALIDAS			EXISTENCIAS		
		Cantidad	Valor Unitario	Valor Total	Cantidad	Valor Unitario	Valor Total	Cantidad	Valor Unitario	Valor Total
1/10/2023	inventario inicial			-				40	1,00	40,00
1/11/2023	Venta según factura N°001-002-000003899				1	1,00	1,00	39	1,00	39,00
16/11/2023	Compra según factura N°001-002-000003899	10,00	1,44	14,40				49	1,09	53,40
25/11/2023	Venta según factura N° 001-003-000107984				1	1,00	1,00	48	1,09	52,40

PERFILES CATACOCHA										
Kardex										
ARTÍCULO: Guante bicolor ama t81/2					EXISTENCIA MÁXIMA: 100,00					
MÉTODO: Promedio Ponderado					EXISTENCIA MÍNIMA: 1,00					
CÓDIGO: GUANT104					MEDIDA: Unidades					
FECHA	DETALLE	ENTRADAS			SALIDAS			EXISTENCIAS		
		Cantidad	Valor Unitario	Valor Total	Cantidad	Valor Unitario	Valor Total	Cantidad	Valor Unitario	Valor Total
1/10/2023	inventario inicial			-				5	1,70	8,50
0/1/1900	Venta según factura N°				1	1,70	1,70	4	1,70	6,80
TOTAL		-	-	-	1	1,70	1,70	4	1,70	6,80

PERFILES CATACOCHA										
Kardex										
ARTÍCULO: Disco diamant sumo continuo 4"					EXISTENCIA MÁXIMA: 100,00					
MÉTODO: Promedio Ponderado					EXISTENCIA MÍNIMA: 1,00					
CÓDIGO: DIS109					MEDIDA: Unidades					
FECHA	DETALLE	ENTRADAS			SALIDAS			EXISTENCIAS		
		Cantidad	Valor Unitario	Valor Total	Cantidad	Valor Unitario	Valor Total	Cantidad	Valor Unitario	Valor Total
1/10/2023	inventario inicial			-				5	2,30	11,50
1/11/2023	Venta según factura N°001-002-000003903				1	2,30	2,30	4	2,30	9,20
16/11/2023	Compra según factura N°001-003-000107984	6,00	1,47	8,82				10	1,80	18,02
TOTAL		6,00	1,47	8,82	1	2,30	2,30	10	1,80	18,02

PERFILES CATACOCHA										
Kardex										
ARTÍCULO: Extensión eléctrica 3servicio blanco 2x16awg 125v 13amp 20ft 6mts					EXISTENCIA MÁXIMA: 100,00					
MÉTODO: Promedio Ponderado					EXISTENCIA MÍNIMA: 1,00					
CÓDIGO:					MEDIDA: Unidades					
FECHA	DETALLE	ENTRADAS			SALIDAS			EXISTENCIAS		
		Cantidad	Valor Unitario	Valor Total	Cantidad	Valor Unitario	Valor Total	Cantidad	Valor Unitario	Valor Total
1/10/2023	inventario inicial			-				3	4,60	13,80
2/11/2023	Venta según factura N° 001-002-000003905				1	4,60	4,60	2	4,60	9,20
TOTAL		-	-	-	1	4,60	4,60	2	4,60	9,20

PERFILES CATACocha										
ARTÍCULO: Malla elect galva ojo rect 1/2x2" (30x1) #16					Kardex					
MÉTODO: Promedio Ponderado					EXISTENCIA MÁXIMA: 100,00					
CÓDIGO: MAL405					EXISTENCIA MÍNIMA: 1,00					
					MEDIDA: Unidades					
FECHA	DETALLE	ENTRADAS			SALIDAS			EXISTENCIAS		
		Cantidad	Valor Unitario	Valor Total	Cantidad	Valor Unitario	Valor Total	Cantidad	Valor Unitario	Valor Total
1/10/2023	inventario inicial			-				5	4,40	22,00
2/11/2023	Venta según factura N° 001-002-000003906				2	4,40	4,40	4	4,40	17,60
TOTAL		-	-	-	4	4,40	4,40	4	4,40	17,60

PERFILES CATACocha										
ARTÍCULO: CORREA HRC 2.00X200X50X15X6000					Kardex					
MÉTODO: Promedio Ponderado					EXISTENCIA MÁXIMA: 100,00					
CÓDIGO: CORREA001					EXISTENCIA MÍNIMA: 1,00					
					MEDIDA: Unidades					
FECHA	DETALLE	ENTRADAS			SALIDAS			EXISTENCIAS		
		Cantidad	Valor Unitario	Valor Total	Cantidad	Valor Unitario	Valor Total	Cantidad	Valor Unitario	Valor Total
1/11/2023	Compra según factura N° 012-002-000029108	4,00	25,93	103,73				4	25,93	103,73
13/12/2023	Venta según factura N°001-002-000004276				1	25,93	25,93	3,00	25,93	77,80
TOTAL		4,00	25,93	103,73	7	25,93	25,93	3,00	25,93	77,80

PERFILES CATACocha										
ARTÍCULO: ALUTECHO PREPINTADO					Kardex					
0,30X1012X3600/TERRACOTA 8004					EXISTENCIA MÁXIMA: 100,00					
MÉTODO: Promedio Ponderado					EXISTENCIA MÍNIMA: 1,00					
CÓDIGO: TECHOP01					MEDIDA: Unidades					
FECHA	DETALLE	ENTRADAS			SALIDAS			EXISTENCIAS		
		Cantidad	Valor Unitario	Valor Total	Cantidad	Valor Unitario	Valor Total	Cantidad	Valor Unitario	Valor Total
1/11/2023	Compra según factura N° 012-002-000029108	22,00	18,38	404,46				22	18,38	404,46
TOTAL		26,00	44,32	508,19				22	18,38	404,46

PERFILES CATACocha										
ARTÍCULO: Nalum k5 galvanizado0.45x305x6000					Kardex					
MÉTODO: Promedio Ponderado					EXISTENCIA MÁXIMA: 100,00					
CÓDIGO: NTLGL0001					EXISTENCIA MÍNIMA: 1,00					
					MEDIDA: Unidades					
FECHA	DETALLE	ENTRADAS			SALIDAS			EXISTENCIAS		
		Cantidad	Valor Unitario	Valor Total	Cantidad	Valor Unitario	Valor Total	Cantidad	Valor Unitario	Valor Total
12/12/2023	Compra según factura N° 012-002-000029405	10,00	19,20	192,00				10	19,20	192,00
TOTAL		36,00	63,52	700,19				10	19,20	192,00

PERFILES CATACocha										
ARTÍCULO: PREP/ULTRA 4.2 M					Kardex					
MÉTODO: Promedio Ponderado					EXISTENCIA MÁXIMA: 100,00					
CÓDIGO: PREP01					EXISTENCIA MÍNIMA: 1,00					
					MEDIDA: Unidades					
FECHA	DETALLE	ENTRADAS			SALIDAS			EXISTENCIAS		
		Cantidad	Valor Unitario	Valor Total	Cantidad	Valor Unitario	Valor Total	Cantidad	Valor Unitario	Valor Total
1/11/2023	Compra según factura N° 012-002-000029108	16,00	22,10	353,57				16	22,10	353,57
TOTAL		52,00	85,62	1.053,76				16	22,10	353,57

PERFILES CATACocha										
ARTÍCULO: ROLLO DE CONTRAPISO (NEGRO) 80X6					Kardex					
MÉTODO: Promedio Ponderado					EXISTENCIA MÁXIMA: 100,00					
CÓDIGO: ROLLCO2					EXISTENCIA MÍNIMA: 1,00					
					MEDIDA: Unidades					
FECHA	DETALLE	ENTRADAS			SALIDAS			EXISTENCIAS		
		Cantidad	Valor Unitario	Valor Total	Cantidad	Valor Unitario	Valor Total	Cantidad	Valor Unitario	Valor Total
1/11/2023	Compra según factura N°001-002-000002718	50,00	1,43	71,43				50	1,43	71,43
TOTAL		102,00	87,04	1.125,19				50	1,43	71,43

PERFILES CATACOCHA										
Kardex										
ARTÍCULO: ALUTECHO GALVALUME 0.30 X					EXISTENCIA MÁXIMA: 100,00					
MÉTODO: Promedio Ponderado					EXISTENCIA MÍNIMA: 1,00					
CÓDIGO: TECHOG02					MEDIDA: Unidades					
FECHA	DETALLE	ENTRADAS			SALIDAS			EXISTENCIAS		
		Cantidad	Valor Unitario	Valor Total	Cantidad	Valor Unitario	Valor Total	Cantidad	Valor Unitario	Valor Total
1/11/2023	Compra según factura N° 004-100-000025250	7,00	19,64	137,50				7	19,64	137,50
TOTAL		109,00	106,69	1.262,69				7	19,64	137,50

PERFILES CATACOCHA										
Kardex										
ARTÍCULO: DURATECHO 6 M 0.25 PLUS					EXISTENCIA MÁXIMA: 100,00					
MÉTODO: Promedio Ponderado					EXISTENCIA MÍNIMA: 1,00					
CÓDIGO: TECHOG04					MEDIDA: Unidades					
FECHA	DETALLE	ENTRADAS			SALIDAS			EXISTENCIAS		
		Cantidad	Valor Unitario	Valor Total	Cantidad	Valor Unitario	Valor Total	Cantidad	Valor Unitario	Valor Total
1/11/2023	Compra según factura N°002-002-000103357	7,00	19,64	137,50				7	19,64	137,50
1/11/2023	Compra según factura N°002-002-000103358	40,00	19,85	793,95				47	19,82	931,45
2/11/2023	Compra según factura N°010-003-000006946	20,00	27,52	550,40				67	22,12	1.481,85
TOTAL		67	66,37	1.481,85				67	22,12	1.481,85

PERFILES CATACOCHA										
Kardex										
ARTÍCULO: DURATECHO 4.2M 0.25 PLUZ					EXISTENCIA MÁXIMA: 400,00					
MÉTODO: Promedio Ponderado					EXISTENCIA MÍNIMA: 1,00					
CÓDIGO: DURA 001					MEDIDA: Unidades					
FECHA	DETALLE	ENTRADAS			SALIDAS			EXISTENCIAS		
		Cantidad	Valor Unitario	Valor Total	Cantidad	Valor Unitario	Valor Total	Cantidad	Valor Unitario	Valor Total
1/11/2023	Compra según factura N°002-002-000103357	5,00	14,06	70,31				5	14,06	70,31
TOTAL		5,00	14,06	70,31				5	14,06	70,31

PERFILES CATACocha										
Kardex										
ARTÍCULO: DIESEL PREMIUM					EXISTENCIA MÁXIMA: 400,00					
MÉTODO: Promedio Ponderado					EXISTENCIA MÍNIMA: 1,00					
CÓDIGO: DIESEL01					MEDIDA: Unidades					
FECHA	DETALLE	ENTRADAS			SALIDAS			EXISTENCIAS		
		Cantidad	Valor Unitario	Valor Total	Cantidad	Valor Unitario	Valor Total	Cantidad	Valor Unitario	Valor Total
1/11/2023	Compra según factura N° 001-004-000792945	14,28	1,56	22,32				14,28	1,56	22,32
2/11/2023	Compra según factura N° 001-004-000796033	22,00	1,56	34,32				36,28	1,56	56,64
21/11/2023	Compra según factura N° 001-002-000033119	17,00	1,56	26,52				53,28	1,56	83,16
28/11/2023	Compra según factura N° 002-002-000126644	16,00	1,56	24,96				69,28	1,56	108,12
9/12/2023	Compra según factura N° 001-002-000180587	28,57	1,56	44,57				97,85	1,56	152,69
TOTAL		97,85	7,80	152,69	0	-	-	97,85	1,56	152,69

PERFILES CATACocha										
Kardex										
ARTÍCULO: DURATECHO PLUS ALU E=0,25 L=5000					EXISTENCIA MÁXIMA: 400,00					
MÉTODO: Promedio Ponderado					EXISTENCIA MÍNIMA: 1,00					
CÓDIGO: DURA003					MEDIDA: Unidades					
FECHA	DETALLE	ENTRADAS			SALIDAS			EXISTENCIAS		
		Cantidad	Valor Unitario	Valor Total	Cantidad	Valor Unitario	Valor Total	Cantidad	Valor Unitario	Valor Total
7/11/2023	Compra según factura N° 010-003-000005914	15,00	15,92	238,81				15	15,92	238,81
TOTAL		15,00	15,92	238,81	0	-	-	15	15,92	238,81

PERFILES CATACocha										
Kardex										
ARTÍCULO: PERFIL CG NEG. 80X40X15X1,50X6000					EXISTENCIA MÁXIMA: 400,00					
MÉTODO: Promedio Ponderado					EXISTENCIA MÍNIMA: 1,00					
CÓDIGO: PERFIL014					MEDIDA: Unidades					
FECHA	DETALLE	ENTRADAS			SALIDAS			EXISTENCIAS		
		Cantidad	Valor Unitario	Valor Total	Cantidad	Valor Unitario	Valor Total	Cantidad	Valor Unitario	Valor Total
7/11/2023	Compra según factura N° 010-003-000005914	60,00	11,10	665,80				60	11,10	665,80
14/11/2023	Compra según factura N° 010-003-000006101	30,00	31,93	957,90				90	18,04	1.623,70
TOTAL		90,00	43,03	1.623,70	0	-	-	90	18,04	1.623,70

PERFILES CATACOCHA										
Kardex										
ARTÍCULO: PERFIL CG NEG. 80X40X15X1,80X6000					EXISTENCIA MÁXIMA: 400,00					
MÉTODO: Promedio Ponderado					EXISTENCIA MÍNIMA: 1,00					
CÓDIGO: PERFIL017					MEDIDA: Unidades					
FECHA	DETALLE	ENTRADAS			SALIDAS			EXISTENCIAS		
		Cantidad	Valor Unitario	Valor Total	Cantidad	Valor Unitario	Valor Total	Cantidad	Valor Unitario	Valor Total
7/11/2023	Compra según factura N° 010-003-000005914	60,00	12,92	775,21				60	12,92	775,21
12/12/2023	Compra según factura N° 010-003-000006661	30,00	20,05	601,50				90	15,30	1.376,71
TOTAL		90,00	32,97	1.376,71	0	-	-	90	15,30	1.376,71

PERFILES CATACOCHA										
Kardex										
ARTÍCULO: cheque horizontal itap 3- 4 itp0006					EXISTENCIA MÁXIMA: 400,00					
MÉTODO: Promedio Ponderado					EXISTENCIA MÍNIMA: 1,00					
CÓDIGO: CH1020					MEDIDA: Unidades					
FECHA	DETALLE	ENTRADAS			SALIDAS			EXISTENCIAS		
		Cantidad	Valor Unitario	Valor Total	Cantidad	Valor Unitario	Valor Total	Cantidad	Valor Unitario	Valor Total
1/10/2023	inventario inicial							10	8,90	89,00
6/11/2023	Venta según factura N° 001-002-000003912				1	8,90	8,90	9	8,90	80,10
21/11/2023	Venta según factura N° 001-002-000004076				1	8,90	8,90	8	8,90	71,20
29/12/2023	Venta según factura N°001-002-000004342				1	8,90	8,90	7	8,90	62,30
TOTAL		-	-	-	3	26,70	26,70	7	8,90	62,30

PERFILES CATACOCHA										
Kardex										
ARTÍCULO: Nivel de aluminio total 60cm c/3 burbujas					EXISTENCIA MÁXIMA: 400,00					
MÉTODO: Promedio Ponderado					EXISTENCIA MÍNIMA: 1,00					
CÓDIGO: NI102					MEDIDA: Unidades					
FECHA	DETALLE	ENTRADAS			SALIDAS			EXISTENCIAS		
		Cantidad	Valor Unitario	Valor Total	Cantidad	Valor Unitario	Valor Total	Cantidad	Valor Unitario	Valor Total
1/10/2023	inventario inicial							5	5,89	29,45
25/11/2023	Venta según factura N° 001-002-000004116				1	5,89	5,89	4	5,89	23,56
TOTAL		-	-	-	1	5,89	5,89	4	5,89	23,56

PERFILES CATACOCHA										
ARTÍCULO: Bailejo bellota					Kardex					
MÉTODO: Promedio Ponderado					EXISTENCIA MÁXIMA: 400,00					
CÓDIGO: BAIL001					EXISTENCIA MÍNIMA: 1,00					
					MEDIDA: Unidades					
FECHA	DETALLE	ENTRADAS			SALIDAS			EXISTENCIAS		
		Cantidad	Valor Unitario	Valor Total	Cantidad	Valor Unitario	Valor Total	Cantidad	Valor Unitario	Valor Total
1/10/2023	inventario inicial							5	4,00	20,00
25/11/2023	Venta según factura N° 001-002-000004116				1	4,00	4,00	4	4,00	16,00
TOTAL		-	-	-	1	4,00	4,00	4	4,00	16,00

PERFILES CATACOCHA										
ARTÍCULO: t. est neg cuimp 100mm X 3mm					Kardex					
MÉTODO: Promedio Ponderado					EXISTENCIA MÁXIMA: 400,00					
CÓDIGO: ESN001					EXISTENCIA MÍNIMA: 1,00					
					MEDIDA: Unidades					
FECHA	DETALLE	ENTRADAS			SALIDAS			EXISTENCIAS		
		Cantidad	Valor Unitario	Valor Total	Cantidad	Valor Unitario	Valor Total	Cantidad	Valor Unitario	Valor Total
7/11/2023	Compra según N° 015-010-000148987	9,00	63,60	572,40				9	63,60	572,40
TOTAL		9,00	63,60	572,40	0	-	-	9	63,60	572,40

PERFILES CATACOCHA										
ARTÍCULO: Esmalte antic.brillante indules rojo oxido galón					Kardex					
MÉTODO: Promedio Ponderado					EXISTENCIA MÁXIMA: 400,00					
CÓDIGO: ESM001					EXISTENCIA MÍNIMA: 1,00					
					MEDIDA: Unidades					
FECHA	DETALLE	ENTRADAS			SALIDAS			EXISTENCIAS		
		Cantidad	Valor Unitario	Valor Total	Cantidad	Valor Unitario	Valor Total	Cantidad	Valor Unitario	Valor Total
7/11/2023	Compra según N° 001-001-000455872	8,00	9,39	75,12				8	9,39	75,12
30/11/2023	Venta según factura N°001-002-000004166				1	9,39	9,39	7	9,39	65,73
9/12/2023	Compra según N° 001-001-000464500	4,00	9,39	37,56				11	9,39	103,29
TOTAL		12,00	18,78	112,68	1	9,39	9,39	11	9,39	103,29

PERFILES CATACOCHA										
Kardex										
ARTÍCULO: Látex caramelo galón					EXISTENCIA MÁXIMA: 400,00					
MÉTODO: Promedio Ponderado					EXISTENCIA MÍNIMA: 1,00					
CÓDIGO: LTXG001					MEDIDA: Unidades					
FECHA	DETALLE	ENTRADAS			SALIDAS			EXISTENCIAS		
		Cantidad	Valor Unitario	Valor Total	Cantidad	Valor Unitario	Valor Total	Cantidad	Valor Unitario	Valor Total
7/11/2023	Compra según N° 001-001-000455871	4,00	4,00	16,00				4	4,00	16,00
	TOTAL	4,00	4,00	16,00	0	-	-	4	4,00	16,00

PERFILES CATACOCHA										
Kardex										
ARTÍCULO: Latex palo rosa caneca					EXISTENCIA MÁXIMA: 400,00					
MÉTODO: Promedio Ponderado					EXISTENCIA MÍNIMA: 1,00					
CÓDIGO: LXPR001					MEDIDA: Unidades					
FECHA	DETALLE	ENTRADAS			SALIDAS			EXISTENCIAS		
		Cantidad	Valor Unitario	Valor Total	Cantidad	Valor Unitario	Valor Total	Cantidad	Valor Unitario	Valor Total
7/11/2023	Compra según N° 001-001-000455871	2,00	23,92	47,84				2	23,92	47,84
	TOTAL	2,00	23,92	47,84	0	-	-	2	23,92	47,84

PERFILES CATACOCHA										
Kardex										
ARTÍCULO: Latex coral caneca					EXISTENCIA MÁXIMA: 400					
MÉTODO: Promedio Ponderado					EXISTENCIA MÍNIMA: 1					
CÓDIGO: LAXC001					MEDIDA: Unidades					
FECHA	DETALLE	ENTRADAS			SALIDAS			EXISTENCIAS		
		Cantidad	Valor Unitario	Valor Total	Cantidad	Valor Unitario	Valor Total	Cantidad	Valor Unitario	Valor Total
7/11/2023	Compra según N° 001-001-000455871	2,00	23,92	47,84				2,00	23,92	47,84
	TOTAL	2,00	23,92	47,84	-	-	0	2,00	23,92	47,84

PERFILES CATACOCHA										
Kardex										
ARTÍCULO: Latex durazno caneca					EXISTENCIA MÁXIMA: 400					
MÉTODO: Promedio Ponderado					EXISTENCIA MÍNIMA: 1					
CÓDIGO: LAXD001					MEDIDA: Unidades					
FECHA	DETALLE	ENTRADAS			SALIDAS			EXISTENCIAS		
		Cantidad	Valor Unitario	Valor Total	Cantidad	Valor Unitario	Valor Total	Cantidad	Valor Unitario	Valor Total
7/11/2023	Compra según N° 001-001-000455871	2,00	23,92	47,84				2,00	23,92	47,84
	TOTAL	2,00	23,92	47,84	-	-	0	2,00	23,92	47,84

PERFILES CATACocha										
ARTÍCULO: Latex melocoton caneca					Kardex					
MÉTODO: Promedio Ponderado					EXISTENCIA MÁXIMA: 400					
CÓDIGO: LAXM001					EXISTENCIA MÍNIMA: 1					
					MEDIDA: Unidades					
FECHA	DETALLE	ENTRADAS			SALIDAS			EXISTENCIAS		
		Cantidad	Valor Unitario	Valor Total	Cantidad	Valor Unitario	Valor Total	Cantidad	Valor Unitario	Valor Total
7/11/2023	Compra según N° 001-001-000455871	2,00	23,92	47,84				2,00	23,92	47,84
TOTAL		2,00	23,92	47,84	-	-	0	2,00	23,92	47,84

PERFILES CATACocha										
ARTÍCULO: Latex celeste perla caneca					Kardex					
MÉTODO: Promedio Ponderado					EXISTENCIA MÁXIMA: 400					
CÓDIGO: LACX001					EXISTENCIA MÍNIMA: 1					
					MEDIDA: Unidades					
FECHA	DETALLE	ENTRADAS			SALIDAS			EXISTENCIAS		
		Cantidad	Valor Unitario	Valor Total	Cantidad	Valor Unitario	Valor Total	Cantidad	Valor Unitario	Valor Total
7/11/2023	Compra según N° 001-001-000455871	2,00	23,92	47,84				2,00	23,92	47,84
44.966,00	Compra según N° 001-001-000464498	4,00	4,95	19,8				6,00	11,27	67,64
TOTAL		6,00	28,87	67,64	-	-	0	6,00	11,27	67,64

PERFILES CATACocha										
ARTÍCULO: Latex taxo caneca					Kardex					
MÉTODO: Promedio Ponderado					EXISTENCIA MÁXIMA: 400,00					
CÓDIGO: LATX001					EXISTENCIA MÍNIMA: 1,00					
					MEDIDA: Unidades					
FECHA	DETALLE	ENTRADAS			SALIDAS			EXISTENCIAS		
		Cantidad	Valor Unitario	Valor Total	Cantidad	Valor Unitario	Valor Total	Cantidad	Valor Unitario	Valor Total
7/11/2023	Compra según N° 001-001-000455871	2,00	23,92	47,84				2	23,92	47,84
TOTAL		2,00	23,92	47,84	0	-	-	2	23,92	47,84

PERFILES CATACocha										
ARTÍCULO: Esmalte negro 1/8					Kardex					
MÉTODO: Promedio Ponderado					EXISTENCIA MÁXIMA: 400,00					
CÓDIGO: LANX001					EXISTENCIA MÍNIMA: 1,00					
					MEDIDA: Unidades					
FECHA	DETALLE	ENTRADAS			SALIDAS			EXISTENCIAS		
		Cantidad	Valor Unitario	Valor Total	Cantidad	Valor Unitario	Valor Total	Cantidad	Valor Unitario	Valor Total
7/11/2023	Compra según N° 001-001-000455871	12,00	0,84	10,08				12	0,84	10,08
TOTAL		12,00	0,84	10,08	0	-	-	12	0,84	10,08

PERFILES CATACocha										
ARTÍCULO: Cumbbrero p/supert alute zinc 0.30/407/3.0 m					Kardex					
MÉTODO: Promedio Ponderado					EXISTENCIA MÁXIMA: 400,00					
CÓDIGO: CUM001					EXISTENCIA MÍNIMA: 1,00					
					MEDIDA: Unidades					
FECHA	DETALLE	ENTRADAS			SALIDAS			EXISTENCIAS		
		Cantidad	Valor Unitario	Valor Total	Cantidad	Valor Unitario	Valor Total	Cantidad	Valor Unitario	Valor Total
7/11/2023	Compra según N° 004-100-000025449	5,00	6,47	32,35				5	6,47	32,35
29/12/2023	Venta según factura N°001-002-000004339				4	6,47	25,88	1	6,47	6,47
TOTAL		5,00	6,47	32,35	4	6,47	25,88	1	6,47	6,47

PERFILES CATACocha										
ARTÍCULO: Knalum k5 galvanizado 0.45 x 30.5 x 6.00 metros					Kardex					
MÉTODO: Promedio Ponderado					EXISTENCIA MÁXIMA: 400,00					
CÓDIGO: KGL					EXISTENCIA MÍNIMA: 1,00					
					MEDIDA: Unidades					
FECHA	DETALLE	ENTRADAS			SALIDAS			EXISTENCIAS		
		Cantidad	Valor Unitario	Valor Total	Cantidad	Valor Unitario	Valor Total	Cantidad	Valor Unitario	Valor Total
7/11/2023	Compra según N° 004-100-000025449	1,00	18,75	18,75				1	18,75	18,75
29/11/2023	Compra según N° 004-100-000026152	1,00	19,75	19,75				2	19,25	38,50
TOTAL		2,00	38,50	38,50		-	-	2	19,25	38,50

PERFILES CATACocha										
ARTÍCULO: Tapa knalum k5 derecha					Kardex					
MÉTODO: Promedio Ponderado					EXISTENCIA MÁXIMA: 400,00					
CÓDIGO: TP001					EXISTENCIA MÍNIMA: 1,00					
					MEDIDA: Unidades					
FECHA	DETALLE	ENTRADAS			SALIDAS			EXISTENCIAS		
		Cantidad	Valor Unitario	Valor Total	Cantidad	Valor Unitario	Valor Total	Cantidad	Valor Unitario	Valor Total
7/11/2023	Compra según N° 004-100-000025449	1,00	1,47	1,47				1	1,47	1,47
TOTAL		1,00	1,47	1,47	0	-	-	1	1,47	1,47

PERFILES CATACocha										
ARTÍCULO: Armex r126 6.25x2.40 m 4.0 mm 10x10 cm					Kardex					
MÉTODO: Promedio Ponderado					EXISTENCIA MÁXIMA: 400,00					
CÓDIGO: ARX001					EXISTENCIA MÍNIMA: 1,00					
					MEDIDA: Unidades					
FECHA	DETALLE	ENTRADAS			SALIDAS			EXISTENCIAS		
		Cantidad	Valor Unitario	Valor Total	Cantidad	Valor Unitario	Valor Total	Cantidad	Valor Unitario	Valor Total
7/11/2023	Compra según N° 004-100-000025449	1,00	40,17	40,17				1	40,17	40,17
29/11/2023	Compra según N° 004-100-000026152	8,00	21,42	171,36				9	23,50	211,53
1/10/2023	Compra según factura N°004-100-000026382	1,00	40,17	40,17				10	25,17	251,70
TOTAL		10,00	101,76	251,70	0	-	-	10	25,17	251,70

PERFILES CATACocha										
ARTÍCULO: Esmalte antic.brillante induless amarillo galon					Kardex					
MÉTODO: Promedio Ponderado					EXISTENCIA MÁXIMA: 400,00					
CÓDIGO: ESMAG001					EXISTENCIA MÍNIMA: 1,00					
					MEDIDA: Unidades					
FECHA	DETALLE	ENTRADAS			SALIDAS			EXISTENCIAS		
		Cantidad	Valor Unitario	Valor Total	Cantidad	Valor Unitario	Valor Total	Cantidad	Valor Unitario	Valor Total
7/11/2023	Compra según N° 001-001-000455877	4,00	9,39	37,56				4	9,39	37,56
TOTAL		4,00	9,39	37,56	0	-	-	4	9,39	37,56

PERFILES CATACOCHA										
ARTÍCULO: Esmalte antic.brillante indulesc azarcon galon					Kardex					
MÉTODO: Promedio Ponderado					EXISTENCIA MÁXIMA: 400,00					
CÓDIGO: EMAG001					EXISTENCIA MÍNIMA: 1,00					
					MEDIDA: Unidades					
FECHA	DETALLE	ENTRADAS			SALIDAS			EXISTENCIAS		
		Cantidad	Valor Unitario	Valor Total	Cantidad	Valor Unitario	Valor Total	Cantidad	Valor Unitario	Valor Total
7/11/2023	Compra según N° 001-001-000455877	4,00	9,39	37,56				4	9,39	37,56
TOTAL		4,00	9,39	37,56			-	4	9,39	37,56

PERFILES CATACOCHA										
ARTÍCULO: Esmalte antic.brillante indulesc celeste mar galon					Kardex					
MÉTODO: Promedio Ponderado					EXISTENCIA MÁXIMA: 400,00					
CÓDIGO: ETAG001					EXISTENCIA MÍNIMA: 1,00					
					MEDIDA: Unidades					
FECHA	DETALLE	ENTRADAS			SALIDAS			EXISTENCIAS		
		Cantidad	Valor Unitario	Valor Total	Cantidad	Valor Unitario	Valor Total	Cantidad	Valor Unitario	Valor Total
7/11/2023	Compra según N° 001-001-000455877	4,00	9,39	37,56				4	9,39	37,56
TOTAL		4,00	9,39	37,56			-	4	9,39	37,56

PERFILES CATACOCHA										
ARTÍCULO: Esmalte antic.brillante indulesc verde claro galon					Kardex					
MÉTODO: Promedio Ponderado					EXISTENCIA MÁXIMA: 400,00					
CÓDIGO: ESAG001					EXISTENCIA MÍNIMA: 1,00					
					MEDIDA: Unidades					
FECHA	DETALLE	ENTRADAS			SALIDAS			EXISTENCIAS		
		Cantidad	Valor Unitario	Valor Total	Cantidad	Valor Unitario	Valor Total	Cantidad	Valor Unitario	Valor Total
7/11/2023	Compra según N° 001-001-000455877	4,00	9,39	37,56				4	9,39	37,56
TOTAL		4,00	9,39	37,56			-	4	9,39	37,56

PERFILES CATACocha										
Kardex										
ARTÍCULO: Esmalte antic.brillante indulesc blanco litro					EXISTENCIA MÁXIMA: 400,00					
MÉTODO: Promedio Ponderado					EXISTENCIA MÍNIMA: 1,00					
CÓDIGO: EMAG001					MEDIDA: Unidades					
FECHA	DETALLE	ENTRADAS			SALIDAS			EXISTENCIAS		
		Cantidad	Valor Unitario	Valor Total	Cantidad	Valor Unitario	Valor Total	Cantidad	Valor Unitario	Valor Total
7/11/2023	Compra según N° 001-001-000455877	12,00	2,48	29,76				12	2,48	29,76
30/11/2023	Venta según factura N°001-002-000004161				1	2,48	2,48	11	2,48	27,28
TOTAL		12,00	2,48	29,76	1	2,48	2,48	11	2,48	27,28

PERFILES CATACocha										
Kardex										
ARTÍCULO: Esmalte antic.brillante indulesc celeste mar litro					EXISTENCIA MÁXIMA: 400,00					
MÉTODO: Promedio Ponderado					EXISTENCIA MÍNIMA: 1,00					
CÓDIGO: EMAG001					MEDIDA: Unidades					
FECHA	DETALLE	ENTRADAS			SALIDAS			EXISTENCIAS		
		Cantidad	Valor Unitario	Valor Total	Cantidad	Valor Unitario	Valor Total	Cantidad	Valor Unitario	Valor Total
7/11/2023	Compra según N° 001-001-000455877	12,00	2,48	29,76				12	2,48	29,76
TOTAL		12,00	2,48	29,76	0	-	-	12	2,48	29,76

PERFILES CATACocha										
Kardex										
ARTÍCULO: Latin standard 25kg					EXISTENCIA MÁXIMA: 400,00					
MÉTODO: Promedio Ponderado					EXISTENCIA MÍNIMA: 1,00					
CÓDIGO: LTNS001					MEDIDA: Unidades					
FECHA	DETALLE	ENTRADAS			SALIDAS			EXISTENCIAS		
		Cantidad	Valor Unitario	Valor Total	Cantidad	Valor Unitario	Valor Total	Cantidad	Valor Unitario	Valor Total
7/11/2023	Compra según N° 001-001-000455877	25,00	3,72	93,00				25	3,72	93,00
13/12/2023	Venta según factura N°001-002-000004273				1	3,72	3,72	24	3,72	89,28
TOTAL		25,00	3,72	93,00	1	3,72	3,72	24	3,72	89,28

PERFILES CATACocha										
ARTÍCULO: Latin premium 25kg porcelana					Kardex					
MÉTODO: Promedio Ponderado					EXISTENCIA MÁXIMA: 400,00					
CÓDIGO: LATI103					EXISTENCIA MÍNIMA: 1,00					
					MEDIDA: Unidades					
FECHA	DETALLE	ENTRADAS			SALIDAS			EXISTENCIAS		
		Cantidad	Valor Unitario	Valor Total	Cantidad	Valor Unitario	Valor Total	Cantidad	Valor Unitario	Valor Total
1/10/2023	Inv.inicial							10	8,00	80,00
25/11/2023	Venta según factura N° 001-002-000004119	4,00	8,00	32,00				14	8,00	112,00
TOTAL		4,00	8,00	32,00	0	-	-	14	8,00	112,00

PERFILES CATACocha										
ARTÍCULO: Latex blanco antiguo galon					Kardex					
MÉTODO: Promedio Ponderado					EXISTENCIA MÁXIMA: 400,00					
CÓDIGO: LTB001					EXISTENCIA MÍNIMA: 1,00					
					MEDIDA: Unidades					
FECHA	DETALLE	ENTRADAS			SALIDAS			EXISTENCIAS		
		Cantidad	Valor Unitario	Valor Total	Cantidad	Valor Unitario	Valor Total	Cantidad	Valor Unitario	Valor Total
7/11/2023	Compra según N° 001-001-000455877	4,00	4,96	19,84				4	4,96	19,84
TOTAL		4,00	4,96	19,84	0	-	-	4	4,96	19,84

PERFILES CATACocha										
ARTÍCULO: Pintura techo naranja galon					Kardex					
MÉTODO: Promedio Ponderado					EXISTENCIA MÁXIMA: 400,00					
CÓDIGO: PTN001					EXISTENCIA MÍNIMA: 1,00					
					MEDIDA: Unidades					
FECHA	DETALLE	ENTRADAS			SALIDAS			EXISTENCIAS		
		Cantidad	Valor Unitario	Valor Total	Cantidad	Valor Unitario	Valor Total	Cantidad	Valor Unitario	Valor Total
7/11/2023	Compra según N° 001-001-000455877	4,00	9,58	38,32				4	9,58	38,32
TOTAL		4,00	9,58	38,32	0	-	-	4	9,58	38,32

PERFILES CATACOCHA										
ARTÍCULO: Pintura techo rojo galon		Kardex			EXISTENCIA MÁXIMA: 400,00					
MÉTODO: Promedio Ponderado					EXISTENCIA MÍNIMA: 1,00					
CÓDIGO: PTR001					MEDIDA: Unidades					
FECHA	DETALLE	ENTRADAS			SALIDAS			EXISTENCIAS		
		Cantidad	Valor Unitario	Valor Total	Cantidad	Valor Unitario	Valor Total	Cantidad	Valor Unitario	Valor Total
7/11/2023	Compra según N° 001-001-000455877	4,00	9,58	38,32				4	9,58	38,32
	TOTAL	4,00	9,58	38,32	0	-	-	4	9,58	38,32

PERFILES CATACOCHA										
ARTÍCULO: Pintura techo rojo teja galon		Kardex			EXISTENCIA MÁXIMA: 400,00					
MÉTODO: Promedio Ponderado					EXISTENCIA MÍNIMA: 1,00					
CÓDIGO: PTRTG001					MEDIDA: Unidades					
FECHA	DETALLE	ENTRADAS			SALIDAS			EXISTENCIAS		
		Cantidad	Valor Unitario	Valor Total	Cantidad	Valor Unitario	Valor Total	Cantidad	Valor Unitario	Valor Total
7/11/2023	Compra según N° 001-001-000455877	4,00	9,58	38,32				4	9,58	38,32
	TOTAL	4,00	9,58	38,32	0	-	-	4	9,58	38,32

PERFILES CATACOCHA										
ARTÍCULO: Pintura techo rojo teja galon		Kardex			EXISTENCIA MÁXIMA: 400,00					
MÉTODO: Promedio Ponderado					EXISTENCIA MÍNIMA: 1,00					
CÓDIGO: PTRTG001					MEDIDA: Unidades					
FECHA	DETALLE	ENTRADAS			SALIDAS			EXISTENCIAS		
		Cantidad	Valor Unitario	Valor Total	Cantidad	Valor Unitario	Valor Total	Cantidad	Valor Unitario	Valor Total
7/11/2023	Compra según N° 001-001-000455877	4,00	9,58	38,32				4	9,58	38,32
	TOTAL	4,00	9,58	38,32	0	-	-	4	9,58	38,32

PERFILES CATACOCHA										
ARTÍCULO: Cumb drt plus alu e=0,30 340x3000					EXISTENCIA MÁXIMA: 400,00					
MÉTODO: Promedio Ponderado					EXISTENCIA MÍNIMA: 1,00					
CÓDIGO: PTG001					MEDIDA: Unidades					
FECHA	DETALLE	ENTRADAS			SALIDAS			EXISTENCIAS		
		Cantidad	Valor Unitario	Valor Total	Cantidad	Valor Unitario	Valor Total	Cantidad	Valor Unitario	Valor Total
8/11/2023	Compra según N° 010-003-000005948	40,00	7,34	293,60				40	7,34	293,60
	TOTAL	40,00	7,34	293,60	0	-	-	40	7,34	293,60

PERFILES CATACOCHA										
ARTÍCULO: Vc. Microaleada 42 8x12000 inen 2167					EXISTENCIA MÁXIMA: 400,00					
MÉTODO: Promedio Ponderado					EXISTENCIA MÍNIMA: 1,00					
CÓDIGO: MC08001					MEDIDA: Unidades					
FECHA	DETALLE	ENTRADAS			SALIDAS			EXISTENCIAS		
		Cantidad	Valor Unitario	Valor Total	Cantidad	Valor Unitario	Valor Total	Cantidad	Valor Unitario	Valor Total
8/11/2023	Compra según N° 010-003-000005948	211,00	5,69	1.200,59				211	5,69	1.200,59
	TOTAL	211,00	5,69	1.200,59	0	-	-	211	5,69	1.200,59

PERFILES CATACOCHA										
ARTÍCULO: Vc. Microaleada 42 12x12000 inen 2167					EXISTENCIA MÁXIMA: 400,00					
MÉTODO: Promedio Ponderado					EXISTENCIA MÍNIMA: 1,00					
CÓDIGO: MC12001					MEDIDA: Unidades					
FECHA	DETALLE	ENTRADAS			SALIDAS			EXISTENCIAS		
		Cantidad	Valor Unitario	Valor Total	Cantidad	Valor Unitario	Valor Total	Cantidad	Valor Unitario	Valor Total
8/11/2023	Compra según N° 010-003-000005948	188,00	5,69	1.069,72				188	5,69	1.069,72
	TOTAL	188,00	5,69	1.069,72	0	-	-	188	5,69	1.069,72

PERFILES CATACUCHA										
ARTÍCULO: Tubo cuadrado lc neg 100x100x1,80x6000					Kardex					
MÉTODO: Promedio Ponderado					EXISTENCIA MÁXIMA: 400,00					
CÓDIGO: TBC001					EXISTENCIA MÍNIMA: 1,00					
					MEDIDA: Unidades					
FECHA	DETALLE	ENTRADAS			SALIDAS			EXISTENCIAS		
		Cantidad	Valor Unitario	Valor Total	Cantidad	Valor Unitario	Valor Total	Cantidad	Valor Unitario	Valor Total
8/11/2023	Compra según N° 010-003-000005948	16,00	44,46	711,36				16	44,46	711,36
1/12/2023	Venta según factura N° 001-002-000004179				1	44,46	44,46	15	44,46	666,90
TOTAL		16,00	44,46	711,36	1	44,46	44,46	15	44,46	666,90

PERFILES CATACUCHA										
ARTÍCULO: Tubo cuadrado lc neg 100x100x1,80x6000					Kardex					
MÉTODO: Promedio Ponderado					EXISTENCIA MÁXIMA: 400,00					
CÓDIGO: TBC001					EXISTENCIA MÍNIMA: 1,00					
					MEDIDA: Unidades					
FECHA	DETALLE	ENTRADAS			SALIDAS			EXISTENCIAS		
		Cantidad	Valor Unitario	Valor Total	Cantidad	Valor Unitario	Valor Total	Cantidad	Valor Unitario	Valor Total
8/11/2023	Compra según N° 010-003-000005948	16,00	44,46	711,36				16	44,46	711,36
TOTAL		16,00	44,46	711,36	0	-	-	16	44,46	711,36

PERFILES CATACUCHA										
ARTÍCULO: Cable flex #12 color verde/carrete ref450/750v					Kardex					
MÉTODO: Promedio Ponderado					EXISTENCIA MÁXIMA: 400,00					
CÓDIGO: CBVC001					EXISTENCIA MÍNIMA: 1,00					
					MEDIDA: Unidades					
FECHA	DETALLE	ENTRADAS			SALIDAS			EXISTENCIAS		
		Cantidad	Valor Unitario	Valor Total	Cantidad	Valor Unitario	Valor Total	Cantidad	Valor Unitario	Valor Total
10/11/2023	Compra según N° 002-001-000016616	1,00	3,53	3,53				1	3,53	3,53
TOTAL		1,00	3,53	3,53	0	-	-	1	3,53	3,53

PERFILES CATACOCHA										
ARTÍCULO: Rollo alambre (hm-041) galvaniz.18bwg-20kg					Kardex					
MÉTODO: Promedio Ponderado					EXISTENCIA MÁXIMA: 400,00					
CÓDIGO: RLL001					EXISTENCIA MÍNIMA: 1,00					
					MEDIDA: Unidades					
FECHA	DETALLE	ENTRADAS			SALIDAS			EXISTENCIAS		
		Cantidad	Valor Unitario	Valor Total	Cantidad	Valor Unitario	Valor Total	Cantidad	Valor Unitario	Valor Total
10/11/2023	Compra según N° 002-001-000016616	1,00	34,38	34,38				1	34,38	34,38
10/11/2023	Compra según N° 001-099-000260671	1,00	0,81	0,81				2	17,60	35,19
TOTAL		2,00	35,19	35,19	0	-	-	2	17,60	35,19

PERFILES CATACOCHA										
ARTÍCULO: Pint. Spray 1005 amarillo fluorescente					Kardex					
MÉTODO: Promedio Ponderado					EXISTENCIA MÁXIMA: 400,00					
CÓDIGO: spy001					EXISTENCIA MÍNIMA: 1,00					
					MEDIDA: Unidades					
FECHA	DETALLE	ENTRADAS			SALIDAS			EXISTENCIAS		
		Cantidad	Valor Unitario	Valor Total	Cantidad	Valor Unitario	Valor Total	Cantidad	Valor Unitario	Valor Total
10/11/2023	Compra según N° 002-001-000016616	12,00	2,19	26,28				12	2,19	26,28
TOTAL		12,00	2,19	26,28	0	-	-	12	2,19	26,28

PERFILES CATACOCHA										
ARTÍCULO: Dp5 prep terr c/p 6000 x 0.30					Kardex					
MÉTODO: Promedio Ponderado					EXISTENCIA MÁXIMA: 400,00					
CÓDIGO: PT001					EXISTENCIA MÍNIMA: 1,00					
					MEDIDA: Unidades					
FECHA	DETALLE	ENTRADAS			SALIDAS			EXISTENCIAS		
		Cantidad	Valor Unitario	Valor Total	Cantidad	Valor Unitario	Valor Total	Cantidad	Valor Unitario	Valor Total
10/11/2023	Compra según N° 015-010-000149157	11,00	30,34	333,74				11	30,34	333,74
TOTAL		11,00	30,34	333,74	0	-	-	11	30,34	333,74

PERFILES CATACOCHA										
ARTÍCULO: Cartones			Kardex			EXISTENCIA MÁXIMA: 400,00				
MÉTODO: Promedio Ponderado						EXISTENCIA MÍNIMA: 1,00				
CÓDIGO: CTN001						MEDIDA: Unidades				
FECHA	DETALLE	ENTRADAS			SALIDAS			EXISTENCIAS		
		Cantidad	Valor Unitario	Valor Total	Cantidad	Valor Unitario	Valor Total	Cantidad	Valor Unitario	Valor Total
10/11/2023	Compra según N° 001-010-000073377	4,00	3,00	12,00				4	3,00	12,00
10/11/2023	Compra según N° 001-010-000075426	1,00	3,00	3,00				1	3,00	3,00
18/12/2023	Compra según N° 001-010-000073402	1,00	3,00	3,00				1	3,00	3,00
TOTAL		6,00	9,00	18,00	0	-	-	1	3,00	3,00

PERFILES CATACOCHA										
ARTÍCULO: Adaptador de alimentación hembra, dc, 3.7*1.3cm			Kardex			EXISTENCIA MÁXIMA: 400,00				
MÉTODO: Promedio Ponderado						EXISTENCIA MÍNIMA: 1,00				
CÓDIGO: ADTR0001						MEDIDA: Unidades				
FECHA	DETALLE	ENTRADAS			SALIDAS			EXISTENCIAS		
		Cantidad	Valor Unitario	Valor Total	Cantidad	Valor Unitario	Valor Total	Cantidad	Valor Unitario	Valor Total
21/12/2023	Compra según N° 007-002-000060263	100,00	0,25	25,00				100	0,25	25,00
TOTAL		100,00	0,25	25,00	0	-	-	100	0,25	25,00

PERFILES CATACOCHA										
ARTÍCULO: Gorra ajustable WADFOW			Kardex			EXISTENCIA MÁXIMA: 400,00				
MÉTODO: Promedio Ponderado						EXISTENCIA MÍNIMA: 1,00				
CÓDIGO: GAW001						MEDIDA: Unidades				
FECHA	DETALLE	ENTRADAS			SALIDAS			EXISTENCIAS		
		Cantidad	Valor Unitario	Valor Total	Cantidad	Valor Unitario	Valor Total	Cantidad	Valor Unitario	Valor Total
10/11/2023	Compra según N° 001-099-000260674	8,00	0,01	0,09				8	0,01	0,09
TOTAL		8,00	0,01	0,09	0	-	-	8	0,01	0,09

PERFILES CATACOCHA										
ARTÍCULO: Martillo de Una madera 16 oz.					Kardex					
MÉTODO: Promedio Ponderado					EXISTENCIA MÁXIMA: 400,00					
CÓDIGO: MTUV001					EXISTENCIA MÍNIMA: 1,00					
					MEDIDA: Unidades					
FECHA	DETALLE	ENTRADAS			SALIDAS			EXISTENCIAS		
		Cantidad	Valor Unitario	Valor Total	Cantidad	Valor Unitario	Valor Total	Cantidad	Valor Unitario	Valor Total
10/11/2023	Compra según N° 001-099-000260674	6,00	3,86	23,16				6	3,86	23,16
	TOTAL	6,00	3,86	23,16	0	-	-	6	3,86	23,16

PERFILES CATACOCHA										
ARTÍCULO: Remachadora Manual Industrial 10.5 2,4 3, 2 4 4,8					Kardex					
mm cuerpo aluminio					EXISTENCIA MÁXIMA: 400,00					
MÉTODO: Promedio Ponderado					EXISTENCIA MÍNIMA: 1,00					
CÓDIGO: RMNL001					MEDIDA: Unidades					
FECHA	DETALLE	ENTRADAS			SALIDAS			EXISTENCIAS		
		Cantidad	Valor Unitario	Valor Total	Cantidad	Valor Unitario	Valor Total	Cantidad	Valor Unitario	Valor Total
10/11/2023	Compra según N° 001-099-000260674	3,00	6,69	20,07				3	6,69	20,07
	TOTAL	3,00	6,69	20,07	0	-	-	3	6,69	20,07

PERFILES CATACOCHA										
ARTÍCULO: Remachadora Manual Industrial 10.5 2,4 3, 2 4 4,8					Kardex					
mm cuerpo aluminio					EXISTENCIA MÁXIMA: 400,00					
MÉTODO: Promedio Ponderado					EXISTENCIA MÍNIMA: 1,00					
CÓDIGO: RMNL001					MEDIDA: Unidades					
FECHA	DETALLE	ENTRADAS			SALIDAS			EXISTENCIAS		
		Cantidad	Valor Unitario	Valor Total	Cantidad	Valor Unitario	Valor Total	Cantidad	Valor Unitario	Valor Total
10/11/2023	Compra según N° 001-099-000260674	3,00	6,69	20,07				3	6,69	20,07
	TOTAL	3,00	6,69	20,07	0	-	-	3	6,69	20,07

PERFILES CATACOCHA										
Kardex										
ARTÍCULO: Nivel de aluminio 60cm espesor lamina 1.0mm c3 burbujas			EXISTENCIA MÁXIMA: 400,00							
MÉTODO: Promedio Ponderado			EXISTENCIA MÍNIMA: 1,00							
CÓDIGO: NVL0001			MEDIDA: Unidades							
FECHA	DETALLE	ENTRADAS			SALIDAS			EXISTENCIAS		
		Cantidad	Valor Unitario	Valor Total	Cantidad	Valor Unitario	Valor Total	Cantidad	Valor Unitario	Valor Total
10/11/2023	Compra según N° 001-099-000260674	6,00	4,81	28,86				6	4,81	28,86
TOTAL		6,00	4,81	28,86	0	-	-	6	4,81	28,86

PERFILES CATACOCHA										
Kardex										
ARTÍCULO: Nivel de aluminio 80cm espesor lamina 1.0mm c3 burbujas			EXISTENCIA MÁXIMA: 400,00							
MÉTODO: Promedio Ponderado			EXISTENCIA MÍNIMA: 1,00							
CÓDIGO: NVL0002			MEDIDA: Unidades							
FECHA	DETALLE	ENTRADAS			SALIDAS			EXISTENCIAS		
		Cantidad	Valor Unitario	Valor Total	Cantidad	Valor Unitario	Valor Total	Cantidad	Valor Unitario	Valor Total
10/11/2023	Compra según N° 001-099-000260674	6,00	6,13	36,78				6	6,13	36,78
TOTAL		6,00	6,13	36,78	0	-	-	6	6,13	36,78

PERFILES CATACOCHA										
Kardex										
ARTÍCULO: Taladro de Impacto 20V 1500rpm22500bpm c2bat carg 47 acc			EXISTENCIA MÁXIMA: 400,00							
MÉTODO: Promedio Ponderado			EXISTENCIA MÍNIMA: 1,00							
CÓDIGO: NVL0002			MEDIDA: Unidades							
FECHA	DETALLE	ENTRADAS			SALIDAS			EXISTENCIAS		
		Cantidad	Valor Unitario	Valor Total	Cantidad	Valor Unitario	Valor Total	Cantidad	Valor Unitario	Valor Total
10/11/2023	Compra según N° 001-099-000260674	2,00	96,79	193,58				2	96,79	193,58
TOTAL		2,00	96,79	193,58	0	-	-	2	96,79	193,58

PERFILES CATACOCHA										
Kardex										
ARTÍCULO: Pistola de calor 2000W Industrial incl. Boquilla y raspador					EXISTENCIA MÁXIMA: 400,00					
MÉTODO: Promedio Ponderado					EXISTENCIA MÍNIMA: 1,00					
CÓDIGO: PSTL001					MEDIDA: Unidades					
FECHA	DETALLE	ENTRADAS			SALIDAS			EXISTENCIAS		
		Cantidad	Valor Unitario	Valor Total	Cantidad	Valor Unitario	Valor Total	Cantidad	Valor Unitario	Valor Total
10/11/2023	Compra según N° 001-099-000260674	1,00	21,46	21,46				1	21,46	21,46
11/12/2023	Venta según factura N°001-002-000004265				1	21,46	21,46	0,00	0,00	0,00
TOTAL		1,00	21,46	21,46	1	21,46	21,46	0,00		0,00

PERFILES CATACOCHA										
Kardex										
ARTÍCULO: Pistola de calor 2000W Industrial incl. Boquilla y raspador					EXISTENCIA MÁXIMA: 400,00					
MÉTODO: Promedio Ponderado					EXISTENCIA MÍNIMA: 1,00					
CÓDIGO: PSTL001					MEDIDA: Unidades					
FECHA	DETALLE	ENTRADAS			SALIDAS			EXISTENCIAS		
		Cantidad	Valor Unitario	Valor Total	Cantidad	Valor Unitario	Valor Total	Cantidad	Valor Unitario	Valor Total
10/11/2023	Compra según N° 001-099-000260674	1,00	21,46	21,46				1	21,46	21,46
TOTAL		1,00	21,46	21,46	0	-	-	1	21,46	21,46

PERFILES CATACOCHA										
Kardex										
ARTÍCULO: Cinta aislante negra 10ydx A 18mm x Espesor 0.13mm					EXISTENCIA MÁXIMA: 400,00					
MÉTODO: Promedio Ponderado					EXISTENCIA MÍNIMA: 1,00					
CÓDIGO: CNTAS001					MEDIDA: Unidades					
FECHA	DETALLE	ENTRADAS			SALIDAS			EXISTENCIAS		
		Cantidad	Valor Unitario	Valor Total	Cantidad	Valor Unitario	Valor Total	Cantidad	Valor Unitario	Valor Total
10/11/2023	Compra según N° 001-099-000260674	20,00	0,32	6,40				20	0,32	6,40
28/11/2023	Venta según factura N°001-002-000004136				5	0,32	1,60	15	0,32	4,80
6/12/2023	Compra según N° 001-099-000260674	50,00	0,32	16,00				65	0,32	20,80
TOTAL		70,00	0,64	22,40	5	0,32	1,60	65	0,32	20,80

PERFILES CATACOCHA										
Kardex										
ARTÍCULO: Super pegamento instantaneo 3gr					EXISTENCIA MÁXIMA: 400,00					
MÉTODO: Promedio Ponderado					EXISTENCIA MÍNIMA: 1,00					
CÓDIGO: TOTAL Plancha x12Pcs										
TOTAL										

CÓDIGO: SPG0001		MEDIDA: Unidades								
FECHA	DETALLE	ENTRADAS			SALIDAS			EXISTENCIAS		
		Cantidad	Valor Unitario	Valor Total	Cantidad	Valor Unitario	Valor Total	Cantidad	Valor Unitario	Valor Total
10/11/2023	Compra según N° 001-099-000260674	2,00	2,16	4,32				2	2,16	4,32
	TOTAL	2,00	2,16	4,32	0	-	-	2	2,16	4,32

PERFILES CATACOCHA Kardex										
ARTÍCULO: Super pegamento instantaneo 3gr TOTAL Plancha x12Pcs		EXISTENCIA MÁXIMA: 400,00								
MÉTODO: Promedio Ponderado		EXISTENCIA MÍNIMA: 1,00								
CÓDIGO: SPG0001		MEDIDA: Unidades								
FECHA	DETALLE	ENTRADAS			SALIDAS			EXISTENCIAS		
		Cantidad	Valor Unitario	Valor Total	Cantidad	Valor Unitario	Valor Total	Cantidad	Valor Unitario	Valor Total
10/11/2023	Compra según N° 001-099-000260674	2,00	2,16	4,32				2	2,16	4,32
	TOTAL	2,00	2,16	4,32	0	-	-	2	2,16	4,32

PERFILES CATACOCHA Kardex										
ARTÍCULO: Disco corte metal 4 12x116x 78 plano		EXISTENCIA MÁXIMA: 400,00								
MÉTODO: Promedio Ponderado		EXISTENCIA MÍNIMA: 1,00								
CÓDIGO: SPG0001		MEDIDA: Unidades								
FECHA	DETALLE	ENTRADAS			SALIDAS			EXISTENCIAS		
		Cantidad	Valor Unitario	Valor Total	Cantidad	Valor Unitario	Valor Total	Cantidad	Valor Unitario	Valor Total
10/11/2023	Compra según N° 001-099-000260674	50,00	0,47	23,50				50	0,47	23,50
28/11/2023	Venta según factura N°001-002-000004149				2	0,47	0,94	48	2,13	22,56
	TOTAL	50,00	0,47	23,50	2	0,47	0,94	2	2,16	4,32

PERFILES CATACOCHA										
Kardex										
ARTÍCULO: Prensa en Forma C 6 CMT camarillo					EXISTENCIA MÁXIMA: 400,00					
MÉTODO: Promedio Ponderado					EXISTENCIA MÍNIMA: 1,00					
CÓDIGO: PRS					MEDIDA: Unidades					
FECHA	DETALLE	ENTRADAS			SALIDAS			EXISTENCIAS		
		Cantidad	Valor Unitario	Valor Total	Cantidad	Valor Unitario	Valor Total	Cantidad	Valor Unitario	Valor Total
10/11/2023	Compra según N° 001-099-000260674	6,00	5,79	34,74				6	5,79	34,74
TOTAL		6,00	5,79	34,74	0	-	-	6	5,79	34,74

PERFILES CATACOCHA										
Kardex										
ARTÍCULO: Prensa en Forma C 5 CMT camarillo					EXISTENCIA MÁXIMA: 400,00					
MÉTODO: Promedio Ponderado					EXISTENCIA MÍNIMA: 1,00					
CÓDIGO: PSFC0004					MEDIDA: Unidades					
FECHA	DETALLE	ENTRADAS			SALIDAS			EXISTENCIAS		
		Cantidad	Valor Unitario	Valor Total	Cantidad	Valor Unitario	Valor Total	Cantidad	Valor Unitario	Valor Total
10/11/2023	Compra según N° 001-099-000260674	6,00	4,99	29,94				6	4,99	29,94
TOTAL		6,00	4,99	29,94	0	-	-	6	4,99	29,94

PERFILES CATACOCHA										
Kardex										
ARTÍCULO: Tijera pPodar 22 Uso Agrícola IVA CERO					EXISTENCIA MÁXIMA: 400,00					
MÉTODO: Promedio Ponderado					EXISTENCIA MÍNIMA: 1,00					
CÓDIGO: TIRJ0001					MEDIDA: Unidades					
FECHA	DETALLE	ENTRADAS			SALIDAS			EXISTENCIAS		
		Cantidad	Valor Unitario	Valor Total	Cantidad	Valor Unitario	Valor Total	Cantidad	Valor Unitario	Valor Total
10/11/2023	Compra según N° 001-099-000260674	3,00	8,90	26,70				3	8,90	26,70
TOTAL		3,00	8,90	26,70	0	-	-	3	8,90	26,70

PERFILES CATACOCHA										
ARTÍCULO: Codo 90o pvc desague 50mm ec Era					EXISTENCIA MÁXIMA: 400,00					
MÉTODO: Promedio Ponderado					EXISTENCIA MÍNIMA: 1,00					
CÓDIGO: COD0001					MEDIDA: Unidades					
FECHA	DETALLE	ENTRADAS			SALIDAS			EXISTENCIAS		
		Cantidad	Valor Unitario	Valor Total	Cantidad	Valor Unitario	Valor Total	Cantidad	Valor Unitario	Valor Total
10/11/2023	Compra según N° 001-099-000260629	100,00	0,47	47,00				100	0,47	47,00
TOTAL		100,00	0,47	47,00	0	-	-	100	0,47	47,00

PERFILES CATACOCHA										
ARTÍCULO: Yee pvc desague 50mm					EXISTENCIA MÁXIMA: 400,00					
MÉTODO: Promedio Ponderado					EXISTENCIA MÍNIMA: 1,00					
CÓDIGO: YEE0001					MEDIDA: Unidades					
FECHA	DETALLE	ENTRADAS			SALIDAS			EXISTENCIAS		
		Cantidad	Valor Unitario	Valor Total	Cantidad	Valor Unitario	Valor Total	Cantidad	Valor Unitario	Valor Total
10/11/2023	Compra según N° 001-099-000260629	20,00	0,84	16,80				20	0,84	16,80
TOTAL		20,00	0,84	16,80	0	-	-	20	0,84	16,80

PERFILES CATACOCHA										
ARTÍCULO: Perno Cbza. Hex.Galv. PBroca Grado 2 Rosca					EXISTENCIA MÁXIMA: 400,00					
MÉTODO: Promedio ponderado					EXISTENCIA MÍNIMA: 1,00					
CÓDIGO: PGB0001					MEDIDA: Unidades					
FECHA	DETALLE	ENTRADAS			SALIDAS			EXISTENCIAS		
		Cantidad	Valor Unitario	Valor Total	Cantidad	Valor Unitario	Valor Total	Cantidad	Valor Unitario	Valor Total
10/11/2023	Compra según N° 001-099-000260629	30,00	2,47	74,10				30	2,47	74,10
TOTAL		30,00	2,47	74,10	0	-	-	30	2,47	74,10

PERFILES CATACOCHA										
Kardex										
ARTÍCULO: Perno Cbza. Hex.Galv. PBroca Grado 2 Rosca			EXISTENCIA MÁXIMA: 400,00							
MÉTODO: Gruesa CArand 10 x 2			EXISTENCIA MÍNIMA: 1,00							
CÓDIGO: PGB0002			MEDIDA: Unidades							
FECHA	DETALLE	ENTRADAS			SALIDAS			EXISTENCIAS		
		Cantidad	Valor Unitario	Valor Total	Cantidad	Valor Unitario	Valor Total	Cantidad	Valor Unitario	Valor Total
10/11/2023	Compra según N° 001-099-000260629	24,00	2,98	71,52				24	2,98	71,52
TOTAL		24,00	2,98	71,52	0	-	-	24	2,98	71,52

PERFILES CATACOCHA										
Kardex										
ARTÍCULO: Cinta Metrica tCOMLFibra de Vidrio30m 100			EXISTENCIA MÁXIMA: 400,00							
MÉTODO: Promedio Ponderado			EXISTENCIA MÍNIMA: 1,00							
CÓDIGO: CNTA0001			MEDIDA: Unidades							
FECHA	DETALLE	ENTRADAS			SALIDAS			EXISTENCIAS		
		Cantidad	Valor Unitario	Valor Total	Cantidad	Valor Unitario	Valor Total	Cantidad	Valor Unitario	Valor Total
10/11/2023	Compra según N° 001-099-000260629	6,00	6,06	36,36				6	6,06	36,36
TOTAL		6,00	6,06	36,36	0	-	-	6	6,06	36,36

PERFILES CATACOCHA										
Kardex										
ARTÍCULO: Clavo Comun pmadera 5x5 Marca Consun			EXISTENCIA MÁXIMA: 400,00							
MÉTODO: Promedio Ponderado			EXISTENCIA MÍNIMA: 1,00							
CÓDIGO: CLV001			MEDIDA: Unidades							
FECHA	DETALLE	ENTRADAS			SALIDAS			EXISTENCIAS		
		Cantidad	Valor Unitario	Valor Total	Cantidad	Valor Unitario	Valor Total	Cantidad	Valor Unitario	Valor Total
10/11/2023	Compra según N° 001-099-000260629	25,00	1,65	41,25				25	1,65	41,25
TOTAL		25,00	1,65	41,25	0	-	-	25	1,65	41,25

PERFILES CATACOCHA										
Kardex										
ARTÍCULO: Union machohembra 12 para manguera Aquarame dorado			EXISTENCIA MÁXIMA: 400,00							
MÉTODO: Promedio Ponderado			EXISTENCIA MÍNIMA: 1,00							
CÓDIGO: XXX001			MEDIDA: Unidades							
FECHA	DETALLE	ENTRADAS			SALIDAS			EXISTENCIAS		
		Cantidad	Valor Unitario	Valor Total	Cantidad	Valor Unitario	Valor Total	Cantidad	Valor Unitario	Valor Total
10/11/2023	Compra según N° 001-099-000260629	12,00	1,09	13,08				12	1,09	13,08
TOTAL		12,00	1,09	13,08	0	-	-	12	1,09	13,08

PERFILES CATACOCHA										
Kardex										
ARTÍCULO: Cono de pvc cbanda reflectiva 12			EXISTENCIA MÁXIMA: 400,00							
MÉTODO: Promedio Ponderado			EXISTENCIA MÍNIMA: 1,00							
CÓDIGO: CN0001			MEDIDA: Unidades							
FECHA	DETALLE	ENTRADAS			SALIDAS			EXISTENCIAS		
		Cantidad	Valor Unitario	Valor Total	Cantidad	Valor Unitario	Valor Total	Cantidad	Valor Unitario	Valor Total
10/11/2023	Compra según N° 001-099-000260629	6,00	3,19	19,14				6	3,19	19,14
TOTAL		6,00	3,19	19,14	0	-	-	6	3,19	19,14

PERFILES CATACOCHA										
Kardex										
ARTÍCULO: Brocha Mango Natural Soyoda 5 Cerdas PP			EXISTENCIA MÁXIMA: 400,00							
MÉTODO: Promedio Ponderado			EXISTENCIA MÍNIMA: 1,00							
CÓDIGO: BMC0012			MEDIDA: Unidades							
FECHA	DETALLE	ENTRADAS			SALIDAS			EXISTENCIAS		
		Cantidad	Valor Unitario	Valor Total	Cantidad	Valor Unitario	Valor Total	Cantidad	Valor Unitario	Valor Total
10/11/2023	Compra según N° 001-099-000260629	12,00	1,89	22,68				12	1,89	22,68
TOTAL		12,00	1,89	22,68	0	-	-	12	1,89	22,68

PERFILES CATACOCHA										
Kardex										
ARTÍCULO: Brocha Mango Natural Soyoda 2 12 Cerdas PP			EXISTENCIA MÁXIMA: 400,00							
MÉTODO: Promedio Ponderado			EXISTENCIA MÍNIMA: 1,00							
CÓDIGO: BMC0013			MEDIDA: Unidades							
FECHA	DETALLE	ENTRADAS			SALIDAS			EXISTENCIAS		
		Cantidad	Valor Unitario	Valor Total	Cantidad	Valor Unitario	Valor Total	Cantidad	Valor Unitario	Valor Total
10/11/2023	Compra según N° 001-099-000260629	12,00	0,78	9,36				12	0,78	9,36
9/12/2023	Venta según factura N°001-002-000004244				1	0,78	0,78	11	0,78	8,58
TOTAL		12,00	0,78	9,36	1	0,78	0,78	11	0,78	8,58

PERFILES CATACOCHA										
Kardex										
ARTÍCULO: Brocha Mango Natural Soyoda 4 Cerdas PP			EXISTENCIA MÁXIMA: 400,00							
MÉTODO: Promedio Ponderado			EXISTENCIA MÍNIMA: 1,00							
CÓDIGO: BMC0014			MEDIDA: Unidades							
FECHA	DETALLE	ENTRADAS			SALIDAS			EXISTENCIAS		
		Cantidad	Valor Unitario	Valor Total	Cantidad	Valor Unitario	Valor Total	Cantidad	Valor Unitario	Valor Total
10/11/2023	Compra según N° 001-099-000260629	12,00	1,24	14,88				12	1,24	14,88
TOTAL		12,00	1,24	14,88	0	-	-	12	1,24	14,88

PERFILES CATACOCHA										
Kardex										
ARTÍCULO: Silicona acetica uso general gris 280gr			EXISTENCIA MÁXIMA: 400,00							
MÉTODO: Promedio Ponderado			EXISTENCIA MÍNIMA: 1,00							
CÓDIGO: SLCN0001			MEDIDA: Unidades							
FECHA	DETALLE	ENTRADAS			SALIDAS			EXISTENCIAS		
		Cantidad	Valor Unitario	Valor Total	Cantidad	Valor Unitario	Valor Total	Cantidad	Valor Unitario	Valor Total
10/11/2023	Compra según N° 001-051-000052105	12,00	1,77	21,24				12	1,77	21,24
TOTAL		12,00	1,77	21,24	0	-	-	12	1,77	21,24

PERFILES CATACOCHA										
ARTÍCULO: Silicona acetica uso general incoloro 280g					Kardex					
MÉTODO: Promedio Ponderado					EXISTENCIA MÁXIMA: 400,00					
CÓDIGO: SLCN0002					EXISTENCIA MÍNIMA: 1,00					
					MEDIDA: Unidades					
FECHA	DETALLE	ENTRADAS			SALIDAS			EXISTENCIAS		
		Cantidad	Valor Unitario	Valor Total	Cantidad	Valor Unitario	Valor Total	Cantidad	Valor Unitario	Valor Total
10/11/2023	Compra según N° 001-051-000052105	12,00	0,78	9,36				12	0,78	9,36
TOTAL		12,00	0,78	9,36	0	-	-	12	0,78	9,36

PERFILES CATACOCHA										
ARTÍCULO: Guante master puntos de pvc beige m (300)					Kardex					
MÉTODO: Promedio Ponderado					EXISTENCIA MÁXIMA: 400,00					
CÓDIGO: GNT002					EXISTENCIA MÍNIMA: 1,00					
					MEDIDA: Unidades					
FECHA	DETALLE	ENTRADAS			SALIDAS			EXISTENCIAS		
		Cantidad	Valor Unitario	Valor Total	Cantidad	Valor Unitario	Valor Total	Cantidad	Valor Unitario	Valor Total
10/11/2023	Compra según N° 001-051-000052105	26,00	0,54	14,04				26	0,54	14,04
TOTAL		26,00	0,54	14,04	0	-	-	26	0,54	14,04

PERFILES CATACOCHA										
ARTÍCULO: Instantanea industrial tekbond blister 20gr					Kardex					
MÉTODO: Promedio Ponderado					EXISTENCIA MÁXIMA: 400,00					
CÓDIGO: INTA001					EXISTENCIA MÍNIMA: 1,00					
					MEDIDA: Unidades					
FECHA	DETALLE	ENTRADAS			SALIDAS			EXISTENCIAS		
		Cantidad	Valor Unitario	Valor Total	Cantidad	Valor Unitario	Valor Total	Cantidad	Valor Unitario	Valor Total
10/11/2023	Compra según N° 001-051-000052105	12,00	1,06	12,72				12	1,06	12,72
TOTAL		12,00	1,06	12,72	0	-	-	12	1,06	12,72

PERFILES CATACOCHA										
Kardex										
ARTÍCULO: ESPUMA DE POLIURETANO CANULA 750ML					EXISTENCIA MÁXIMA: 400,00					
MÉTODO: Promedio Ponderado					EXISTENCIA MÍNIMA: 1,00					
CÓDIGO: INTA001					MEDIDA: Unidades					
FECHA	DETALLE	ENTRADAS			SALIDAS			EXISTENCIAS		
		Cantidad	Valor Unitario	Valor Total	Cantidad	Valor Unitario	Valor Total	Cantidad	Valor Unitario	Valor Total
10/11/2023	Compra según N° 001-051-000052105	12,00	1,18	14,16				12	1,18	14,16
1/12/2023	Venta según factura N° 001-002-000004176				1	1,18	1,18	11	1,18	12,98
TOTAL		12,00	1,18	14,16	1	1,18	1,18	11	1,18	12,98

PERFILES CATACOCHA										
Kardex										
ARTÍCULO: Cinta doble faz acrilica ext /INT 12mmx2m					EXISTENCIA MÁXIMA: 400,00					
MÉTODO: Promedio Ponderado					EXISTENCIA MÍNIMA: 1,00					
CÓDIGO: INTA001					MEDIDA: Unidades					
FECHA	DETALLE	ENTRADAS			SALIDAS			EXISTENCIAS		
		Cantidad	Valor Unitario	Valor Total	Cantidad	Valor Unitario	Valor Total	Cantidad	Valor Unitario	Valor Total
10/11/2023	Compra según N° 001-051-000052105	12,00	1,37	16,44				12	1,37	16,44
TOTAL		12,00	1,37	16,44	0	-	-	12	1,37	16,44

PERFILES CATACOCHA										
Kardex										
ARTÍCULO: Gl silicon protector					EXISTENCIA MÁXIMA: 400,00					
MÉTODO: Promedio Ponderado					EXISTENCIA MÍNIMA: 1,00					
CÓDIGO: glsp001001					MEDIDA: Unidades					
FECHA	DETALLE	ENTRADAS			SALIDAS			EXISTENCIAS		
		Cantidad	Valor Unitario	Valor Total	Cantidad	Valor Unitario	Valor Total	Cantidad	Valor Unitario	Valor Total
14/11/2023	Compra según N° 002-003-000001589	1,00	12,50	12,50				1	12,50	12,50
TOTAL		1,00	12,50	12,50	0	-	-	1	12,50	12,50

PERFILES CATACOCHA										
ARTÍCULO: Gl limpiavidrios					EXISTENCIA MÁXIMA: 400,00					
MÉTODO: Promedio Ponderado					EXISTENCIA MÍNIMA: 1,00					
CÓDIGO: gl001001					MEDIDA: Unidades					
FECHA	DETALLE	ENTRADAS			SALIDAS			EXISTENCIAS		
		Cantidad	Valor Unitario	Valor Total	Cantidad	Valor Unitario	Valor Total	Cantidad	Valor Unitario	Valor Total
14/11/2023	Compra según N° 002-003-000001589	2,00	5,36	10,72				2	5,36	10,72
TOTAL		2,00	5,36	10,72	0	-	-	2	5,36	10,72

PERFILES CATACOCHA										
ARTÍCULO: Gl suavisante de telas master clean					EXISTENCIA MÁXIMA: 400,00					
MÉTODO: Promedio Ponderado					EXISTENCIA MÍNIMA: 1,00					
CÓDIGO: SVST001001					MEDIDA: Unidades					
FECHA	DETALLE	ENTRADAS			SALIDAS			EXISTENCIAS		
		Cantidad	Valor Unitario	Valor Total	Cantidad	Valor Unitario	Valor Total	Cantidad	Valor Unitario	Valor Total
14/11/2023	Compra según N° 002-003-000001589	1,00	6,25	6,25				1	6,25	6,25
TOTAL		1,00	6,25	6,25	0	-	-	1	6,25	6,25

PERFILES CATACOCHA										
ARTÍCULO: CajetinRectangularMetal Galv2x4					EXISTENCIA MÁXIMA: 400,00					
MÉTODO: Promedio Ponderado					EXISTENCIA MÍNIMA: 1,00					
CÓDIGO: SVST001001					MEDIDA: Unidades					
FECHA	DETALLE	ENTRADAS			SALIDAS			EXISTENCIAS		
		Cantidad	Valor Unitario	Valor Total	Cantidad	Valor Unitario	Valor Total	Cantidad	Valor Unitario	Valor Total
15/11/2023	Compra según N° 010-003-000006101	20,00	0,34	6,80				20	0,34	6,80
TOTAL		20,00	0,34	6,80	0	-	-	20	0,34	6,80

PERFILES CATACOCHA										
Kardex										
ARTÍCULO: Perfil cg neg. 80x40x15x3,00x6000			EXISTENCIA MÁXIMA: 400,00							
MÉTODO: Promedio Ponderado			EXISTENCIA MÍNIMA: 1,00							
CÓDIGO: PFLS1001			MEDIDA: Unidades							
FECHA	DETALLE	ENTRADAS			SALIDAS			EXISTENCIAS		
		Cantidad	Valor Unitario	Valor Total	Cantidad	Valor Unitario	Valor Total	Cantidad	Valor Unitario	Valor Total
15/11/2023	Compra según N° 010-003-000006101	15,00	31,93	478,95				15	31,93	478,95
TOTAL		15,00	31,93	478,95	0	-	-	15	31,93	478,95

PERFILES CATACOCHA										
Kardex										
ARTÍCULO: Tubo cuadrado lc neg 75x75x1,80x6000			EXISTENCIA MÁXIMA: 400,00							
MÉTODO: Promedio Ponderado			EXISTENCIA MÍNIMA: 1,00							
CÓDIGO: PFLS1001			MEDIDA: Unidades							
FECHA	DETALLE	ENTRADAS			SALIDAS			EXISTENCIAS		
		Cantidad	Valor Unitario	Valor Total	Cantidad	Valor Unitario	Valor Total	Cantidad	Valor Unitario	Valor Total
15/11/2023	Compra según N° 010-003-000006101	25,00	32,25	806,25				25	32,25	806,25
12/12/2023	Compra según N° 010-003-000006661	25,00	32,25	806,25				50	32,25	1.612,50
TOTAL		50,00	64,50	1.612,50	0	-	-	50	32,25	1.612,50

PERFILES CATACOCHA										
Kardex										
ARTÍCULO: Breakers general p/caja 30amp (thqp-130)			EXISTENCIA MÁXIMA: 400,00							
MÉTODO: Promedio Ponderado			EXISTENCIA MÍNIMA: 1,00							
CÓDIGO: BRKS0001			MEDIDA: Unidades							
FECHA	DETALLE	ENTRADAS			SALIDAS			EXISTENCIAS		
		Cantidad	Valor Unitario	Valor Total	Cantidad	Valor Unitario	Valor Total	Cantidad	Valor Unitario	Valor Total
16/11/2023	Compra según N° 001-003-000107995	20,00	4,33	86,60				20	4,33	86,60
TOTAL		20,00	4,33	86,60	0	-	-	20	4,33	86,60

PERFILES CATACOCHA										
					Kardex					
ARTÍCULO: Breakers general s/puesto 20 amp (tqc)					EXISTENCIA MÁXIMA: 400,00					
MÉTODO: Promedio Ponderado					EXISTENCIA MÍNIMA: 1,00					
CÓDIGO: BRKS0002					MEDIDA: Unidades					
FECHA	DETALLE	ENTRADAS			SALIDAS			EXISTENCIAS		
		Cantidad	Valor Unitario	Valor Total	Cantidad	Valor Unitario	Valor Total	Cantidad	Valor Unitario	Valor Total
16/11/2023	Compra según N° 001-003-000107995	6,00	6,81	40,86				6	6,81	40,86
	TOTAL	6,00	6,81	40,86	0	-	-	6	6,81	40,86

PERFILES CATACOCHA										
					Kardex					
ARTÍCULO: Breakers general s/puesto 30 amp (tqc)					EXISTENCIA MÁXIMA: 400,00					
MÉTODO: Promedio Ponderado					EXISTENCIA MÍNIMA: 1,00					
CÓDIGO: BRKS0003					MEDIDA: Unidades					
FECHA	DETALLE	ENTRADAS			SALIDAS			EXISTENCIAS		
		Cantidad	Valor Unitario	Valor Total	Cantidad	Valor Unitario	Valor Total	Cantidad	Valor Unitario	Valor Total
16/11/2023	Compra según N° 001-003-000107995	6,00	6,81	40,86				6	6,81	40,86
	TOTAL	6,00	6,81	40,86	0	-	-	6	6,81	40,86

PERFILES CATACOCHA										
					Kardex					
ARTÍCULO: Breakers general s/puesto 40 amp (tqc)					EXISTENCIA MÁXIMA: 400,00					
MÉTODO: Promedio Ponderado					EXISTENCIA MÍNIMA: 1,00					
CÓDIGO: BRKS0004					MEDIDA: Unidades					
FECHA	DETALLE	ENTRADAS			SALIDAS			EXISTENCIAS		
		Cantidad	Valor Unitario	Valor Total	Cantidad	Valor Unitario	Valor Total	Cantidad	Valor Unitario	Valor Total
16/11/2023	Compra según N° 001-003-000107995	6,00	7,09	42,54				6	7,09	42,54
	TOTAL	6,00	7,09	42,54	0	-	-	6	7,09	42,54

PERFILES CATACOCHA										
ARTÍCULO: Guante de cuero corto					EXISTENCIA MÁXIMA: 400,00					
MÉTODO: Promedio Ponderado					EXISTENCIA MÍNIMA: 1,00					
CÓDIGO: GTC0001					MEDIDA: Unidades					
FECHA	DETALLE	ENTRADAS			SALIDAS			EXISTENCIAS		
		Cantidad	Valor Unitario	Valor Total	Cantidad	Valor Unitario	Valor Total	Cantidad	Valor Unitario	Valor Total
16/11/2023	Compra según N° 001-003-000107995	6,00	7,09	42,54				6	7,09	42,54
	TOTAL	6,00	7,09	42,54	0	-	-	6	7,09	42,54

PERFILES CATACOCHA										
ARTÍCULO: Tubo rival corrugado c/caucho 160X110 x 6mts					EXISTENCIA MÁXIMA: 400,00					
MÉTODO: Promedio Ponderado					EXISTENCIA MÍNIMA: 1,00					
CÓDIGO: -					MEDIDA: Unidades					
FECHA	DETALLE	ENTRADAS			SALIDAS			EXISTENCIAS		
		Cantidad	Valor Unitario	Valor Total	Cantidad	Valor Unitario	Valor Total	Cantidad	Valor Unitario	Valor Total
16/11/2023	Compra según N° 001-003-000107995	6,00	17,54	105,24				6	17,54	105,24
	TOTAL	6,00	17,54	105,24	0	-	-	6	17,54	105,24

PERFILES CATACOCHA										
ARTÍCULO: Broca sumo titanio p/ metal 1/8"					EXISTENCIA MÁXIMA: 400,00					
MÉTODO: Promedio Ponderado					EXISTENCIA MÍNIMA: 1,00					
CÓDIGO: Bbrc001					MEDIDA: Unidades					
FECHA	DETALLE	ENTRADAS			SALIDAS			EXISTENCIAS		
		Cantidad	Valor Unitario	Valor Total	Cantidad	Valor Unitario	Valor Total	Cantidad	Valor Unitario	Valor Total
16/11/2023	Compra según N° 001-003-000107995	20,00	0,26	5,20				20	0,26	5,20
	TOTAL	20,00	0,26	5,20	0	-	-	20	0,26	5,20

PERFILES CATACOCHA										
ARTÍCULO: Sanitario edesa campeon blanco jgo (lavabo/llave)					Kardex					
MÉTODO: Promedio Ponderado					EXISTENCIA MÁXIMA: 400,00					
CÓDIGO: SNT001					EXISTENCIA MÍNIMA: 1,00					
					MEDIDA: Unidades					
FECHA	DETALLE	ENTRADAS			SALIDAS			EXISTENCIAS		
		Cantidad	Valor Unitario	Valor Total	Cantidad	Valor Unitario	Valor Total	Cantidad	Valor Unitario	Valor Total
16/11/2023	Compra según N° 001-003-000107995	3,00	56,22	168,66				3	56,22	168,66
TOTAL		3,00	56,22	168,66	0	-	-	3	56,22	168,66

PERFILES CATACOCHA										
ARTÍCULO: Pl antidesli 2mm					Kardex					
MÉTODO: Promedio Ponderado					EXISTENCIA MÁXIMA: 400,00					
CÓDIGO: PLA001					EXISTENCIA MÍNIMA: 1,00					
					MEDIDA: Unidades					
FECHA	DETALLE	ENTRADAS			SALIDAS			EXISTENCIAS		
		Cantidad	Valor Unitario	Valor Total	Cantidad	Valor Unitario	Valor Total	Cantidad	Valor Unitario	Valor Total
16/11/2023	Compra según N° 001-003-000107995	2,00	49,11	98,22				2	49,11	98,22
TOTAL		2,00	49,11	98,22	0	-	-	2	49,11	98,22

PERFILES CATACOCHA										
ARTÍCULO: *t redo galva 11/4x1.5					Kardex					
MÉTODO: Promedio Ponderado					EXISTENCIA MÁXIMA: 400,00					
CÓDIGO: PRGL001					EXISTENCIA MÍNIMA: 1,00					
					MEDIDA: Unidades					
FECHA	DETALLE	ENTRADAS			SALIDAS			EXISTENCIAS		
		Cantidad	Valor Unitario	Valor Total	Cantidad	Valor Unitario	Valor Total	Cantidad	Valor Unitario	Valor Total
16/11/2023	Compra según N° 002-002-000104127	10,00	10,63	106,30				10	10,63	106,30
TOTAL		10,00	10,63	106,30	0	-	-	10	10,63	106,30

PERFILES CATACOCHA										
Kardex										
ARTÍCULO: Plomada sumoprofesional de bronce 480 gramos (grande)(1und)			EXISTENCIA MÁXIMA: 400,00							
MÉTODO: Promedio Ponderado			EXISTENCIA MÍNIMA: 1,00							
CÓDIGO: PRGL001			MEDIDA: Unidades							
FECHA	DETALLE	ENTRADAS			SALIDAS			EXISTENCIAS		
		Cantidad	Valor Unitario	Valor Total	Cantidad	Valor Unitario	Valor Total	Cantidad	Valor Unitario	Valor Total
16/11/2023	Compra según N° 001-003-000107984	6,00	3,48	20,88				6	3,48	20,88
TOTAL		6,00	3,48	20,88	0	-	-	6	3,48	20,88

PERFILES CATACOCHA										
Kardex										
ARTÍCULO: Herraje edesa universal s/manija			EXISTENCIA MÁXIMA: 400,00							
MÉTODO: Promedio Ponderado			EXISTENCIA MÍNIMA: 1,00							
CÓDIGO: HRRJEL001			MEDIDA: Unidades							
FECHA	DETALLE	ENTRADAS			SALIDAS			EXISTENCIAS		
		Cantidad	Valor Unitario	Valor Total	Cantidad	Valor Unitario	Valor Total	Cantidad	Valor Unitario	Valor Total
16/11/2023	Compra según N° 001-003-000107984	10,00	6,34	63,40				10	6,34	63,40
TOTAL		10,00	6,34	63,40	0	-	-	10	6,34	63,40

PERFILES CATACOCHA										
Kardex										
ARTÍCULO: Flotador esseti 1/2" p/cisterna italy (6 und)			EXISTENCIA MÁXIMA: 400,00							
MÉTODO: Promedio Ponderado			EXISTENCIA MÍNIMA: 1,00							
CÓDIGO: FLTR001			MEDIDA: Unidades							
FECHA	DETALLE	ENTRADAS			SALIDAS			EXISTENCIAS		
		Cantidad	Valor Unitario	Valor Total	Cantidad	Valor Unitario	Valor Total	Cantidad	Valor Unitario	Valor Total
16/11/2023	Compra según N° 001-003-000107984	6,00	7,80	46,80				6	7,80	46,80
18/12/2023	Venta según factura N°001-002-000004298				1	7,80	7,80	5	7,80	39,00
TOTAL		6,00	7,80	46,80	1	7,80	7,80	5	7,80	39,00

PERFILES CATACOCHA										
ARTÍCULO: Flotador esseti 3/4" p/cisterna italy					Kardex					
MÉTODO: Promedio Ponderado					EXISTENCIA MÁXIMA: 400,00					
CÓDIGO: FLTR002					EXISTENCIA MÍNIMA: 1,00					
					MEDIDA: Unidades					
FECHA	DETALLE	ENTRADAS			SALIDAS			EXISTENCIAS		
		Cantidad	Valor Unitario	Valor Total	Cantidad	Valor Unitario	Valor Total	Cantidad	Valor Unitario	Valor Total
16/11/2023	Compra según N° 001-003-000107984	6,00	9,80	58,80				6	9,80	58,80
TOTAL		6,00	9,80	58,80	0	-	-	6	9,80	58,80

PERFILES CATACOCHA										
ARTÍCULO: Sello edesa de cera					Kardex					
MÉTODO: Promedio Ponderado					EXISTENCIA MÁXIMA: 400,00					
CÓDIGO: FLTR002					EXISTENCIA MÍNIMA: 1,00					
					MEDIDA: Unidades					
FECHA	DETALLE	ENTRADAS			SALIDAS			EXISTENCIAS		
		Cantidad	Valor Unitario	Valor Total	Cantidad	Valor Unitario	Valor Total	Cantidad	Valor Unitario	Valor Total
16/11/2023	Compra según N° 001-003-000107984	12,00	1,87	22,44				12	1,87	22,44
TOTAL		12,00	1,87	22,44	0	-	-	12	1,87	22,44

PERFILES CATACOCHA										
ARTÍCULO: Picaporte cerrojo p/porton z/dorado #2 5/16x31/2" (40doc)					Kardex					
MÉTODO: Promedio Ponderado					EXISTENCIA MÁXIMA: 400,00					
CÓDIGO: PCPT001					EXISTENCIA MÍNIMA: 1,00					
					MEDIDA: Unidades					
FECHA	DETALLE	ENTRADAS			SALIDAS			EXISTENCIAS		
		Cantidad	Valor Unitario	Valor Total	Cantidad	Valor Unitario	Valor Total	Cantidad	Valor Unitario	Valor Total
16/11/2023	Compra según N° 001-003-000107984	12,00	0,58	6,96				12	0,58	6,96
13/12/2023	Compra según N° 001-007-000000621	12,00	0,79	9,48				24	0,69	16,44
TOTAL		24,00	1,37	16,44	0	-	-	24	0,69	16,44

PERFILES CATACOCHA										
ARTÍCULO: Cinta teflon raptor roja 1/2 x 10 mts					Kardex					
MÉTODO: Promedio Ponderado					EXISTENCIA MÁXIMA: 400,00					
CÓDIGO: CT001					EXISTENCIA MÍNIMA: 1,00					
					MEDIDA: Unidades					
FECHA	DETALLE	ENTRADAS			SALIDAS			EXISTENCIAS		
		Cantidad	Valor Unitario	Valor Total	Cantidad	Valor Unitario	Valor Total	Cantidad	Valor Unitario	Valor Total
16/11/2023	Compra según N° 001-003-000107984	100,00	0,98	98,00				100	0,98	98,00
TOTAL		100,00	0,98	98,00	0	-	-	100	0,98	98,00

PERFILES CATACOCHA										
ARTÍCULO: Pint spray sumo verde claro (f150)					Kardex					
MÉTODO: Promedio Ponderado					EXISTENCIA MÁXIMA: 400,00					
CÓDIGO: PSS001					EXISTENCIA MÍNIMA: 1,00					
					MEDIDA: Unidades					
FECHA	DETALLE	ENTRADAS			SALIDAS			EXISTENCIAS		
		Cantidad	Valor Unitario	Valor Total	Cantidad	Valor Unitario	Valor Total	Cantidad	Valor Unitario	Valor Total
16/11/2023	Compra según N° 001-003-000107984	6,00	0,94	5,64				6	0,94	5,64
29/11/2023	Venta según factura N°001-002-000004152				2	0,94	1,88	4	0,94	3,76
TOTAL		6,00	0,94	5,64	2	0,94	1,88	4	0,94	3,76

PERFILES CATACOCHA										
ARTÍCULO: Tanque rototank t/botella 1300 lts azul					Kardex					
MÉTODO: Promedio Ponderado					EXISTENCIA MÁXIMA: 400,00					
CÓDIGO: TBQ001					EXISTENCIA MÍNIMA: 1,00					
					MEDIDA: Unidades					
FECHA	DETALLE	ENTRADAS			SALIDAS			EXISTENCIAS		
		Cantidad	Valor Unitario	Valor Total	Cantidad	Valor Unitario	Valor Total	Cantidad	Valor Unitario	Valor Total
16/11/2023	Compra según N° 001-003-000107984	2,00	102,48	204,96				2	102,48	204,96
13/12/2023	Compra según N° 001-007-000000620	2,00	62,28	124,56				4	82,38	329,52
1/12/2023	Venta según factura N° 001-002-000004180				1	82,38	82,38	3	82,38	247,14
19/12/2023	Venta según factura N°001-002-000004301				1	82,38	82,38	2	82,38	164,76
TOTAL		4,00	164,76	329,52	2	164,76	164,76	2	82,38	164,76

PERFILES CATACOCHA										
Kardex										
ARTÍCULO: Promo-guante eterna baño calibre c-22 clásico t8					EXISTENCIA MÁXIMA: 400,00					
MÉTODO: Promedio Ponderado					EXISTENCIA MÍNIMA: 1,00					
CÓDIGO: PGT001					MEDIDA: Unidades					
FECHA	DETALLE	ENTRADAS			SALIDAS			EXISTENCIAS		
		Cantidad	Valor Unitario	Valor Total	Cantidad	Valor Unitario	Valor Total	Cantidad	Valor Unitario	Valor Total
20/11/2023	Compra según N° 001-002-000033054	2,00	1,21	2,42				2	1,21	2,42
20/11/2023	Compra según N° 001-002-000033053	12,00	1,21	14,52				14	1,21	16,94
TOTAL		14,00	2,42	16,94	0	-	-	14	1,21	16,94

PERFILES CATACOCHA										
Kardex										
ARTÍCULO: Promo-guante eterna baño calibre c-22 clásico t8½					EXISTENCIA MÁXIMA: 400,00					
MÉTODO: Promedio Ponderado					EXISTENCIA MÍNIMA: 1,00					
CÓDIGO: PGT002					MEDIDA: Unidades					
FECHA	DETALLE	ENTRADAS			SALIDAS			EXISTENCIAS		
		Cantidad	Valor Unitario	Valor Total	Cantidad	Valor Unitario	Valor Total	Cantidad	Valor Unitario	Valor Total
20/11/2023	Compra según N° 001-002-000033054	2,00	1,21	2,42				2	1,21	2,42
21/11/2023	Compra según N° 001-002-000033053	12,00	2,21	26,52				14	2,07	28,94
TOTAL		14,00	3,42	28,94	0	-	-	14	2,07	28,94

PERFILES CATACOCHA										
Kardex										
ARTÍCULO: Promo-guante protex megafortex 4c. Hppe.poliur tl					EXISTENCIA MÁXIMA: 400,00					
MÉTODO: Promedio Ponderado					EXISTENCIA MÍNIMA: 1,00					
CÓDIGO: PGT003					MEDIDA: Unidades					
FECHA	DETALLE	ENTRADAS			SALIDAS			EXISTENCIAS		
		Cantidad	Valor Unitario	Valor Total	Cantidad	Valor Unitario	Valor Total	Cantidad	Valor Unitario	Valor Total
20/11/2023	Compra según N° 001-002-000033054	2,00	3,92	7,84				2	3,92	7,84
21/11/2023	Compra según N° 001-002-000033053	12,00	3,92	47,04				14	3,92	54,88
TOTAL		14,00	7,84	54,88	0	-	-	14	3,92	54,88

PERFILES CATACOCHA										
ARTÍCULO: Pegatanke sellamotor silicon gris					Kardex					
MÉTODO: Promedio Ponderado					EXISTENCIA MÁXIMA: 400,00					
CÓDIGO: PGT004					EXISTENCIA MÍNIMA: 1,00					
					MEDIDA: Unidades					
FECHA	DETALLE	ENTRADAS			SALIDAS			EXISTENCIAS		
		Cantidad	Valor Unitario	Valor Total	Cantidad	Valor Unitario	Valor Total	Cantidad	Valor Unitario	Valor Total
20/11/2023	Compra según N° 001-104-000000991	12,00	1,88	22,56				12	1,88	22,56
TOTAL		12,00	1,88	22,56	0	-	-	12	1,88	22,56

PERFILES CATACOCHA										
ARTÍCULO: Cabo fino 4h					Kardex					
MÉTODO: Promedio Ponderado					EXISTENCIA MÁXIMA: 400,00					
CÓDIGO: PGT004					EXISTENCIA MÍNIMA: 1,00					
					MEDIDA: Unidades					
FECHA	DETALLE	ENTRADAS			SALIDAS			EXISTENCIAS		
		Cantidad	Valor Unitario	Valor Total	Cantidad	Valor Unitario	Valor Total	Cantidad	Valor Unitario	Valor Total
20/11/2023	Compra según N° 001-002-000033053	4,40	4,80	21,12				4,4	4,80	21,12
TOTAL		4,40	4,80	21,12	0	-	-	4,4	4,80	21,12

PERFILES CATACOCHA										
ARTÍCULO: Guante protex ind. Amarillo ts7-7½ c-15					Kardex					
MÉTODO: Promedio Ponderado					EXISTENCIA MÁXIMA: 400,00					
CÓDIGO: GTT004					EXISTENCIA MÍNIMA: 1,00					
					MEDIDA: Unidades					
FECHA	DETALLE	ENTRADAS			SALIDAS			EXISTENCIAS		
		Cantidad	Valor Unitario	Valor Total	Cantidad	Valor Unitario	Valor Total	Cantidad	Valor Unitario	Valor Total
20/11/2023	Compra según N° 001-002-000033053	10,00	1,20	12,00				10	1,20	12,00
TOTAL		10,00	1,20	12,00	0	-	-	10	1,20	12,00

PERFILES CATACOCHA										
Kardex										
ARTÍCULO: Manguera 5/16 ind imp negra (50mts) - arg			EXISTENCIA MÁXIMA: 400,00							
MÉTODO: Promedio Ponderado			EXISTENCIA MÍNIMA: 1,00							
CÓDIGO: MGTR001			MEDIDA: Unidades							
FECHA	DETALLE	ENTRADAS			SALIDAS			EXISTENCIAS		
		Cantidad	Valor	Valor	Cantidad	Valor	Valor Total	Cantidad	Valor	Valor Total
20/11/2023	Compra según N° 001-002-000033053	1,00	36,64	36,64				1	36,64	36,64
								1	36,64	36,64
	TOTAL	1,00	36,64	36,64	0	-	-	1	36,64	36,64

PERFILES CATACOCHA										
Kardex										
ARTÍCULO: Piola #4 ca 200gr			EXISTENCIA MÁXIMA: 400,00							
MÉTODO: Promedio Ponderado			EXISTENCIA MÍNIMA: 1,00							
CÓDIGO: POL001			MEDIDA: Unidades							
FECHA	DETALLE	ENTRADAS			SALIDAS			EXISTENCIAS		
		Cantidad	Valor Unitario	Valor Total	Cantidad	Valor Unitario	Valor Total	Cantidad	Valor Unitario	Valor Total
20/11/2023	Compra según N° 001-002-000033053	16,00	1,75	28,00				16	1,75	28,00
29/11/2023	Venta según factura N°001-002-000004152				3	1,75	5,25	13	1,75	22,75
27/12/2023	Venta según factura N001-002-000004320				1	1,75	1,75	12	1,75	21,00
	TOTAL	16,00	1,75	28,00	4	3,50	7,00	12	1,75	21,00

PERFILES CATACOCHA										
Kardex										
ARTÍCULO: Toma corriente doble americano polarizado, 16a, color negro, linea tempo			EXISTENCIA MÁXIMA: 400,00							
MÉTODO: Promedio Ponderado			EXISTENCIA MÍNIMA: 1,00							
CÓDIGO: TCDN001			MEDIDA: Unidades							
FECHA	DETALLE	ENTRADAS			SALIDAS			EXISTENCIAS		
		Cantidad	Valor Unitario	Valor Total	Cantidad	Valor Unitario	Valor Total	Cantidad	Valor Unitario	Valor Total
21/11/2023	Compra según N° 007-002-000058358	10,00	2,98	29,80				10	2,98	29,80
	TOTAL	10,00	2,98	29,80	0	-	-	10	2,98	29,80

PERFILES CATACOCHA										
Kardex										
ARTÍCULO: Interruptor simple conmutable 16a, color negro., linea tempo					EXISTENCIA MÁXIMA: 400,00					
MÉTODO: Promedio Ponderado					EXISTENCIA MÍNIMA: 1,00					
CÓDIGO: ins001					MEDIDA: Unidades					
FECHA	DETALLE	ENTRADAS			SALIDAS			EXISTENCIAS		
		Cantidad	Valor Unitario	Valor Total	Cantidad	Valor Unitario	Valor Total	Cantidad	Valor Unitario	Valor Total
21/11/2023	Compra según N° 007-002-000058358	10,00	2,43	24,30				10	2,43	24,30
1/12/2023	Venta según factura N° 001-002-000004180				8	2,43	19,44	2	2,43	4,86
TOTAL		10,00	2,43	24,30	8	2,43	19,44	2	2,43	4,86

PERFILES CATACOCHA										
Kardex										
ARTÍCULO: Dura techo plus alu e=0,25 l=5000					EXISTENCIA MÁXIMA: 400,00					
MÉTODO: Promedio Ponderado					EXISTENCIA MÍNIMA: 1,00					
CÓDIGO: DTP001					MEDIDA: Unidades					
FECHA	DETALLE	ENTRADAS			SALIDAS			EXISTENCIAS		
		Cantidad	Valor Unitario	Valor Total	Cantidad	Valor Unitario	Valor Total	Cantidad	Valor Unitario	Valor Total
22/11/2023	Compra según N° 010-003-000006252	10,00	22,94	229,40				10	22,94	229,40
TOTAL		10,00	22,94	229,40	0	-	-	10	22,94	229,40

PERFILES CATACOCHA										
Kardex										
ARTÍCULO: Tubo redondo lc neg 2x1,50x6000					EXISTENCIA MÁXIMA: 400,00					
MÉTODO: Promedio Ponderado					EXISTENCIA MÍNIMA: 1,00					
CÓDIGO: TBRD001					MEDIDA: Unidades					
FECHA	DETALLE	ENTRADAS			SALIDAS			EXISTENCIAS		
		Cantidad	Valor Unitario	Valor Total	Cantidad	Valor Unitario	Valor Total	Cantidad	Valor Unitario	Valor Total
22/11/2023	Compra según N° 010-003-000006252	10,00	14,87	148,70				10	14,87	148,70
TOTAL		10,00	14,87	148,70	0	-	-	10	14,87	148,70

PERFILES CATACOCHA										
Kardex										
ARTÍCULO: Promo- tramontina ducha electrica 4 temperatura 5500watts					EXISTENCIA MÁXIMA: 400,00					
MÉTODO: Promedio Ponderado					EXISTENCIA MÍNIMA: 1,00					
CÓDIGO: TRMN002					MEDIDA: Unidades					
FECHA	DETALLE	ENTRADAS			SALIDAS			EXISTENCIAS		
		Cantidad	Valor Unitario	Valor Total	Cantidad	Valor Unitario	Valor Total	Cantidad	Valor Unitario	Valor Total
22/11/2023	Compra según N° 003-101-000052984	12,00	15,90	190,80				12	15,90	190,80
2/12/2023	Venta según factura N° 001-002-000004181				1	15,90	15,90	11	15,90	174,90
TOTAL		12,00	15,90	190,80	1	15,90	15,90	11	15,90	174,90

PERFILES CATACOCHA										
Kardex										
ARTÍCULO: Kubiteja tradicional prepintado 0.40x1000x3600/terracota 8004					EXISTENCIA MÁXIMA: 400,00					
MÉTODO: Promedio Ponderado					EXISTENCIA MÍNIMA: 1,00					
CÓDIGO:					MEDIDA: Unidades					
FECHA	DETALLE	ENTRADAS			SALIDAS			EXISTENCIAS		
		Cantidad	Valor Unitario	Valor Total	Cantidad	Valor Unitario	Valor Total	Cantidad	Valor Unitario	Valor Total
22/11/2023	Compra según N° 012-002-000029256	35,00	25,00	875,00				35	25,00	875,00
25/11/2023	Venta según factura N° 001-002-000004119				32	25,00	800,00	3	25,00	75,00
TOTAL		35,00	25,00	875,00	32	25,00	800,00	3	25,00	75,00

PERFILES CATACOCHA										
Kardex										
ARTÍCULO: Codo ros 1/2 x 90 rival					EXISTENCIA MÁXIMA: 400,00					
MÉTODO: Promedio Ponderado					EXISTENCIA MÍNIMA: 1,00					
CÓDIGO: CD1/001					MEDIDA: Unidades					
FECHA	DETALLE	ENTRADAS			SALIDAS			EXISTENCIAS		
		Cantidad	Valor Unitario	Valor Total	Cantidad	Valor Unitario	Valor Total	Cantidad	Valor Unitario	Valor Total
22/11/2023	Compra según N° 001-002-000005990	50,00	0,34	17,00				50	0,34	17,00
19/12/2023	Compra según N° 004-100-00002686	26,00	0,44	11,44				76	0,37	28,44
TOTAL		76,00	0,78	28,44	0	-	-	76	0,37	28,44

PERFILES CATACOCHA										
ARTÍCULO: Codo eco 110mm x 90 inyetado					EXISTENCIA MÁXIMA: 400,00					
MÉTODO: Promedio Ponderado					EXISTENCIA MÍNIMA: 1,00					
CÓDIGO: CD1/002					MEDIDA: Unidades					
FECHA	DETALLE	ENTRADAS			SALIDAS			EXISTENCIAS		
		Cantidad	Valor Unitario	Valor Total	Cantidad	Valor Unitario	Valor Total	Cantidad	Valor Unitario	Valor Total
22/11/2023	Compra según N° 001-002-000005990	20,00	1,74	34,80				20	1,74	34,80
	TOTAL	20,00	1,74	34,80	0	-	-	20	1,74	34,80

PERFILES CATACOCHA										
ARTÍCULO: Uniteja naranja gln					EXISTENCIA MÁXIMA: 400,00					
MÉTODO: Promedio Ponderado					EXISTENCIA MÍNIMA: 1,00					
CÓDIGO: UNTJ001					MEDIDA: Unidades					
FECHA	DETALLE	ENTRADAS			SALIDAS			EXISTENCIAS		
		Cantidad	Valor Unitario	Valor Total	Cantidad	Valor Unitario	Valor Total	Cantidad	Valor Unitario	Valor Total
24/11/2023	Compra según N° 002-500-000085932	8,00	13,99	111,92				8	13,99	111,92
	TOTAL	8,00	13,99	111,92	0	-	-	8	13,99	111,92

PERFILES CATACOCHA										
ARTÍCULO: Uniteja rojo clasico gln					EXISTENCIA MÁXIMA: 400,00					
MÉTODO: Promedio Ponderado					EXISTENCIA MÍNIMA: 1,00					
CÓDIGO: UNTJ001					MEDIDA: Unidades					
FECHA	DETALLE	ENTRADAS			SALIDAS			EXISTENCIAS		
		Cantidad	Valor Unitario	Valor Total	Cantidad	Valor Unitario	Valor Total	Cantidad	Valor Unitario	Valor Total
24/11/2023	Compra según N° 002-500-000085932	8,00	13,99	111,92				8	13,99	111,92
	TOTAL	8,00	13,99	111,92	0	-	-	8	13,99	111,92

PERFILES CATACOCHA										
ARTÍCULO: Kaytoon 185/60r14 82s h550					EXISTENCIA MÁXIMA: 400,00					
MÉTODO: Promedio Ponderado					EXISTENCIA MÍNIMA: 1,00					
CÓDIGO: KTN001					MEDIDA: Unidades					
FECHA	DETALLE	ENTRADAS			SALIDAS			EXISTENCIAS		
		Cantidad	Valor Unitario	Valor Total	Cantidad	Valor Unitario	Valor Total	Cantidad	Valor Unitario	Valor Total
24/11/2023	Compra según N° 001-014-000005619	2,00	34,82	69,64				2	34,82	69,64
TOTAL		2,00	34,82	69,64	0	-	-	2	34,82	69,64

PERFILES CATACOCHA										
ARTÍCULO: Unitinte cedro lt					EXISTENCIA MÁXIMA: 400,00					
MÉTODO: Promedio Ponderado					EXISTENCIA MÍNIMA: 1,00					
CÓDIGO: UNTT001					MEDIDA: Unidades					
FECHA	DETALLE	ENTRADAS			SALIDAS			EXISTENCIAS		
		Cantidad	Valor Unitario	Valor Total	Cantidad	Valor Unitario	Valor Total	Cantidad	Valor Unitario	Valor Total
24/11/2023	Compra según N° 001-002-000019574	6,00	5,91	35,46				6	5,91	35,46
TOTAL		6,00	5,91	35,46	0	-	-	6	5,91	35,46

PERFILES CATACOCHA										
ARTÍCULO: Unitinte amarillo lt					EXISTENCIA MÁXIMA: 400,00					
MÉTODO: Promedio Ponderado					EXISTENCIA MÍNIMA: 1,00					
CÓDIGO: UNTT002					MEDIDA: Unidades					
FECHA	DETALLE	ENTRADAS			SALIDAS			EXISTENCIAS		
		Cantidad	Valor Unitario	Valor Total	Cantidad	Valor Unitario	Valor Total	Cantidad	Valor Unitario	Valor Total
24/11/2023	Compra según N° 001-002-000019574	6,00	5,91	35,46				6	5,91	35,46
TOTAL		6,00	5,91	35,46	0	-	-	6	5,91	35,46

PERFILES CATACOCHA										
ARTÍCULO: Unitinte pardo lt					EXISTENCIA MÁXIMA: 400,00					
MÉTODO: Promedio Ponderado					EXISTENCIA MÍNIMA: 1,00					
CÓDIGO: UNTT003					MEDIDA: Unidades					
FECHA	DETALLE	ENTRADAS			SALIDAS			EXISTENCIAS		
		Cantidad	Valor Unitario	Valor Total	Cantidad	Valor Unitario	Valor Total	Cantidad	Valor Unitario	Valor Total
24/11/2023	Compra según N° 001-002-000019574	6,00	5,91	35,46				6	5,91	35,46
TOTAL		6,00	5,91	35,46	0	-	-	6	5,91	35,46

PERFILES CATACOCHA										
ARTÍCULO: Unitinte negro lt					EXISTENCIA MÁXIMA: 400,00					
MÉTODO: Promedio Ponderado					EXISTENCIA MÍNIMA: 1,00					
CÓDIGO: UNTT004					MEDIDA: Unidades					
FECHA	DETALLE	ENTRADAS			SALIDAS			EXISTENCIAS		
		Cantidad	Valor Unitario	Valor Total	Cantidad	Valor Unitario	Valor Total	Cantidad	Valor Unitario	Valor Total
24/11/2023	Compra según N° 001-002-000019574	6,00	5,91	35,46				6	5,91	35,46
TOTAL		6,00	5,91	35,46	0	-	-	6	5,91	35,46

PERFILES CATACOCHA										
ARTÍCULO: Unitinte cherry lt					EXISTENCIA MÁXIMA: 400,00					
MÉTODO: Promedio Ponderado					EXISTENCIA MÍNIMA: 1,00					
CÓDIGO: UNTT005					MEDIDA: Unidades					
FECHA	DETALLE	ENTRADAS			SALIDAS			EXISTENCIAS		
		Cantidad	Valor Unitario	Valor Total	Cantidad	Valor Unitario	Valor Total	Cantidad	Valor Unitario	Valor Total
24/11/2023	Compra según N° 001-002-000019574	6,00	5,91	35,46				6	5,91	35,46
TOTAL		6,00	5,91	35,46	0	-	-	6	5,91	35,46

PERFILES CATACOCHA										
ARTÍCULO: Unitinte wengue lt					Kardex					
MÉTODO: Promedio Ponderado					EXISTENCIA MÁXIMA: 400,00					
CÓDIGO: UNTT006					EXISTENCIA MÍNIMA: 1,00					
					MEDIDA: Unidades					
FECHA	DETALLE	ENTRADAS			SALIDAS			EXISTENCIAS		
		Cantidad	Valor Unitario	Valor Total	Cantidad	Valor Unitario	Valor Total	Cantidad	Valor Unitario	Valor Total
24/11/2023	Compra según N° 001-002-000019574	6,00	5,91	35,46				6	5,91	35,46
TOTAL		6,00	5,91	35,46	0	-	-	6	5,91	35,46

PERFILES CATACOCHA										
ARTÍCULO: Bota pvc 4x4 negra sf 39					Kardex					
MÉTODO: Promedio Ponderado					EXISTENCIA MÁXIMA: 400,00					
CÓDIGO: BTPVC001					EXISTENCIA MÍNIMA: 1,00					
					MEDIDA: Unidades					
FECHA	DETALLE	ENTRADAS			SALIDAS			EXISTENCIAS		
		Cantidad	Valor Unitario	Valor Total	Cantidad	Valor Unitario	Valor Total	Cantidad	Valor Unitario	Valor Total
24/11/2023	Compra según N° 001-100-000000093	2,00	7,38	14,76				2	7,38	14,76
TOTAL		2,00	7,38	14,76	0	-	-	2	7,38	14,76

PERFILES CATACOCHA										
ARTÍCULO: Bota pvc 4x4 negra sf 40					Kardex					
MÉTODO: Promedio Ponderado					EXISTENCIA MÁXIMA: 400,00					
CÓDIGO: BTPVC002					EXISTENCIA MÍNIMA: 1,00					
					MEDIDA: Unidades					
FECHA	DETALLE	ENTRADAS			SALIDAS			EXISTENCIAS		
		Cantidad	Valor Unitario	Valor Total	Cantidad	Valor Unitario	Valor Total	Cantidad	Valor Unitario	Valor Total
24/11/2023	Compra según N° 001-100-000000093	2,00	7,38	14,76				2	7,38	14,76
TOTAL		2,00	7,38	14,76	0	-	-	2	7,38	14,76

PERFILES CATACOCHA										
ARTÍCULO: Bota pvc 4x4 negra sf 41					Kardex					
MÉTODO: Promedio Ponderado					EXISTENCIA MÁXIMA: 400,00					
CÓDIGO: BTPVC003					EXISTENCIA MÍNIMA: 1,00					
					MEDIDA: Unidades					
FECHA	DETALLE	ENTRADAS			SALIDAS			EXISTENCIAS		
		Cantidad	Valor Unitario	Valor Total	Cantidad	Valor Unitario	Valor Total	Cantidad	Valor Unitario	Valor Total
24/11/2023	Compra según N° 001-100-000000093	2,00	7,38	14,76				2	7,38	14,76
TOTAL		2,00	7,38	14,76	0	-	-	2	7,38	14,76

PERFILES CATACOCHA										
ARTÍCULO: Bota pvc 4x4 amarilla sf39					Kardex					
MÉTODO: Promedio Ponderado					EXISTENCIA MÁXIMA: 400,00					
CÓDIGO: BTPVC004					EXISTENCIA MÍNIMA: 1,00					
					MEDIDA: Unidades					
FECHA	DETALLE	ENTRADAS			SALIDAS			EXISTENCIAS		
		Cantidad	Valor Unitario	Valor Total	Cantidad	Valor Unitario	Valor Total	Cantidad	Valor Unitario	Valor Total
24/11/2023	Compra según N° 001-100-000000093	2,00	7,38	14,76				2	7,38	14,76
TOTAL		2,00	7,38	14,76	0	-	-	2	7,38	14,76

PERFILES CATACOCHA										
ARTÍCULO: Bota pvc 4x4 amarilla sf40					Kardex					
MÉTODO: Promedio Ponderado					EXISTENCIA MÁXIMA: 400,00					
CÓDIGO: BTPVC004					EXISTENCIA MÍNIMA: 1,00					
					MEDIDA: Unidades					
FECHA	DETALLE	ENTRADAS			SALIDAS			EXISTENCIAS		
		Cantidad	Valor Unitario	Valor Total	Cantidad	Valor Unitario	Valor Total	Cantidad	Valor Unitario	Valor Total
24/11/2023	Compra según N° 001-100-000000093	2,00	7,38	14,76				2	7,38	14,76
TOTAL		2,00	7,38	14,76	0	-	-	2	7,38	14,76

PERFILES CATACOCHA										
ARTÍCULO: Bota pvc 4x4 amarilla sf41			Kardex			EXISTENCIA MÁXIMA: 400,00				
MÉTODO: Promedio Ponderado						EXISTENCIA MÍNIMA: 1,00				
CÓDIGO: BTPVC004						MEDIDA: Unidades				
FECHA	DETALLE	ENTRADAS			SALIDAS			EXISTENCIAS		
		Cantidad	Valor Unitario	Valor Total	Cantidad	Valor Unitario	Valor Total	Cantidad	Valor Unitario	Valor Total
24/11/2023	Compra según N° 001-100-000000093	2,00	7,38	14,76				2	7,38	14,76
TOTAL		2,00	7,38	14,76	0	-	-	2	7,38	14,76

PERFILES CATACOCHA										
ARTÍCULO: Tubo desague ec 110 mm x 3 mt plastigama			Kardex			EXISTENCIA MÁXIMA: 400,00				
MÉTODO: Promedio Ponderado						EXISTENCIA MÍNIMA: 1,00				
CÓDIGO: TBDG001						MEDIDA: Unidades				
FECHA	DETALLE	ENTRADAS			SALIDAS			EXISTENCIAS		
		Cantidad	Valor Unitario	Valor Total	Cantidad	Valor Unitario	Valor Total	Cantidad	Valor Unitario	Valor Total
29/11/2023	Compra según N° 004-100-000026152	6,00	8,92	53,52				6	8,92	53,52
TOTAL		6,00	8,92	53,52	0	-	-	6	8,92	53,52

PERFILES CATACOCHA										
ARTÍCULO: Varilla andec corr. Sold. Const. 10mm*12m			Kardex			EXISTENCIA MÁXIMA: 400,00				
MÉTODO: Promedio Ponderado						EXISTENCIA MÍNIMA: 1,00				
CÓDIGO: TBDG001						MEDIDA: Unidades				
FECHA	DETALLE	ENTRADAS			SALIDAS			EXISTENCIAS		
		Cantidad	Valor Unitario	Valor Total	Cantidad	Valor Unitario	Valor Total	Cantidad	Valor Unitario	Valor Total
29/11/2023	Compra según N° 004-100-000026152	4,00	8,83	35,32				4	8,83	35,32
1/12/2023	Compra según factura N°004-100-000026382	20,00	8,61	172,20				24	8,65	207,52
2/12/2023	Compra según factura N° 004-100-000026863	20,00	8,61	172,20				44	8,63	379,72
TOTAL		44,00	26,05	379,72	0	-	-	44	8,63	379,72

PERFILES CATACOCHA										
Kardex										
ARTÍCULO: Grava						EXISTENCIA MÁXIMA: 400,00				
MÉTODO: Promedio Ponderado						EXISTENCIA MÍNIMA: 1,00				
CÓDIGO: GV001						MEDIDA: Unidades				
FECHA	DETALLE	ENTRADAS			SALIDAS			EXISTENCIAS		
		Cantidad	Valor Unitario	Valor Total	Cantidad	Valor Unitario	Valor Total	Cantidad	Valor Unitario	Valor Total
1/10/2023	Inventario inicial							5	16,00	80,00
28/11/2023	Venta según factura N° 001-002-000004144				3	16,00	48,00	2	16,00	32,00
6/12/2023	Venta según factura N°001-002-000004215				1	16,00	16,00	1	16,00	16,00
TOTAL		-	-	-	4	32,00	64,00	1	16,00	16,00

PERFILES CATACOCHA										
Kardex										
ARTÍCULO: BARRA CUADRADA 9,0x6000						EXISTENCIA MÁXIMA: 400,00				
MÉTODO: Promedio Ponderado						EXISTENCIA MÍNIMA: 1,00				
CÓDIGO: BRRCUA						MEDIDA: Unidades				
FECHA	DETALLE	ENTRADAS			SALIDAS			EXISTENCIAS		
		Cantidad	Valor Unitario	Valor Total	Cantidad	Valor Unitario	Valor Total	Cantidad	Valor Unitario	Valor Total
1/12/2023	Compra según factura N°010-003-000006460	40,00	5,79	231,60				40	5,79	231,60
TOTAL		40,00	5,79	231,60	0	-	-	40	5,79	231,60

PERFILES CATACOCHA										
Kardex										
ARTÍCULO: Lavamanos cpedestal preponchado Aquarame						EXISTENCIA MÁXIMA: 400,00				
MÉTODO: Promedio Ponderado						EXISTENCIA MÍNIMA: 1,00				
CÓDIGO: Lava						MEDIDA: Unidades				
FECHA	DETALLE	ENTRADAS			SALIDAS			EXISTENCIAS		
		Cantidad	Valor Unitario	Valor Total	Cantidad	Valor Unitario	Valor Total	Cantidad	Valor Unitario	Valor Total
1/12/2023	Compra según factura N°001-099-000264641	1,00	28,00	28,00				1	28,00	28,00
TOTAL		1,00	28,00	28,00	0	-	-	1	28,00	28,00

PERFILES CATACocha										
ARTÍCULO: Candado Plano Gris CMT 50mm Blister					Kardex					
MÉTODO: Promedio Ponderado					EXISTENCIA MÁXIMA: 400,00					
CÓDIGO: CAMDA01					EXISTENCIA MÍNIMA: 1,00					
					MEDIDA: Unidades					
FECHA	DETALLE	ENTRADAS			SALIDAS			EXISTENCIAS		
		Cantidad	Valor Unitario	Valor Total	Cantidad	Valor Unitario	Valor Total	Cantidad	Valor Unitario	Valor Total
6/12/2023	Compra según factura N°001-099-000264641	12,00	2,53	30,32				12	2,53	30,32
TOTAL		12,00	2,53	30,32	0	-	-	12	2,53	30,32

PERFILES CATACocha										
ARTÍCULO: Candado Plano Gris CMT 60mm Blister					Kardex					
MÉTODO: Promedio Ponderado					EXISTENCIA MÁXIMA: 400,00					
CÓDIGO: CAMDA05					EXISTENCIA MÍNIMA: 1,00					
					MEDIDA: Unidades					
FECHA	DETALLE	ENTRADAS			SALIDAS			EXISTENCIAS		
		Cantidad	Valor Unitario	Valor Total	Cantidad	Valor Unitario	Valor Total	Cantidad	Valor Unitario	Valor Total
6/12/2023	Compra según factura N°001-099-000264641	1,00	3,49	3,49				1	3,49	3,49
TOTAL		1,00	3,49	3,49	0	-	-	6	7,71	46,26

PERFILES CATACocha										
ARTÍCULO: Pala puntona cmango madera en 29.5 x A 22cm					Kardex					
MÉTODO: Promedio Ponderado					EXISTENCIA MÁXIMA: 400,00					
CÓDIGO: Palapun					EXISTENCIA MÍNIMA: 1,00					
					MEDIDA: Unidades					
FECHA	DETALLE	ENTRADAS			SALIDAS			EXISTENCIAS		
		Cantidad	Valor Unitario	Valor Total	Cantidad	Valor Unitario	Valor Total	Cantidad	Valor Unitario	Valor Total
6/12/2023	Compra según factura N°001-099-000264641	6,00	7,71	46,26				6	7,71	46,26
TOTAL		6,00	7,71	46,26	0	-	-	6	7,71	46,26

PERFILES CATACOCHA										
ARTÍCULO: Conector Reversible de Aluminio 1 12					Kardex					
MÉTODO: Promedio Ponderado					EXISTENCIA MÁXIMA: 400,00					
CÓDIGO: CONEC					EXISTENCIA MÍNIMA: 1,00					
					MEDIDA: Unidades					
FECHA	DETALLE	ENTRADAS			SALIDAS			EXISTENCIAS		
		Cantidad	Valor Unitario	Valor Total	Cantidad	Valor Unitario	Valor Total	Cantidad	Valor Unitario	Valor Total
6/12/2023	Compra según factura N°001-099-000264641	6,00	2,07	12,42				6	2,07	12,42
TOTAL		6,00	2,07	12,42	0	-	-	6	2,07	12,42

PERFILES CATACOCHA										
ARTÍCULO: Tubo EMT Pesado 1 12 3.05m44.20mm1.65mm					Kardex					
MÉTODO: Promedio Ponderado					EXISTENCIA MÁXIMA: 400,00					
CÓDIGO: TuboEMT					EXISTENCIA MÍNIMA: 1,00					
					MEDIDA: Unidades					
FECHA	DETALLE	ENTRADAS			SALIDAS			EXISTENCIAS		
		Cantidad	Valor Unitario	Valor Total	Cantidad	Valor Unitario	Valor Total	Cantidad	Valor Unitario	Valor Total
6/12/2023	Compra según factura N°001-099-000264641	6,00	7,66	45,93				6	7,66	45,93
TOTAL		6,00	7,66	45,93	0	-	-	6	7,66	45,93

PERFILES CATACOCHA										
ARTÍCULO: Perno Cbza. Hex.Galv. PBroca Grado 2 Rosca					Kardex					
MÉTODO: Promedio Ponderado					EXISTENCIA MÁXIMA: 400,00					
CÓDIGO: PER507					EXISTENCIA MÍNIMA: 1,00					
					MEDIDA: Unidades					
FECHA	DETALLE	ENTRADAS			SALIDAS			EXISTENCIAS		
		Cantidad	Valor Unitario	Valor Total	Cantidad	Valor Unitario	Valor Total	Cantidad	Valor Unitario	Valor Total
6/12/2023	Compra según factura N° 001-099-000264641	32,00	4,43	141,76				32	4,43	141,76
TOTAL		32,00	4,43	141,76	0	-	-	32	4,43	141,76

PERFILES CATACOCHA											
Kardex											
ARTÍCULO: Codo 90o pp roscable 34 Era							EXISTENCIA MÁXIMA: 400,00				
MÉTODO: Promedio Ponderado							EXISTENCIA MÍNIMA: 1,00				
CÓDIGO: Codo 90							MEDIDA: Unidades				
FECHA	DETALLE	ENTRADAS			SALIDAS			EXISTENCIAS			
		Cantidad	Valor Unitario	Valor Total	Cantidad	Valor Unitario	Valor Total	Cantidad	Valor Unitario	Valor Total	
6/12/2023	Compra según factura N° 001-099-000264641	25,00	0,38	9,50				25	0,38	9,50	
TOTAL		25,00	0,38	9,50	0	-	-	25	0,38	9,50	

PERFILES CATACOCHA											
Kardex											
ARTÍCULO: Llave pbano individual 14 vuelta pomo cruz							EXISTENCIA MÁXIMA: 400,00				
MÉTODO: Promedio Ponderado							EXISTENCIA MÍNIMA: 1,00				
CÓDIGO: Llavepb1							MEDIDA: Unidades				
FECHA	DETALLE	ENTRADAS			SALIDAS			EXISTENCIAS			
		Cantidad	Valor Unitario	Valor Total	Cantidad	Valor Unitario	Valor Total	Cantidad	Valor Unitario	Valor Total	
6/12/2023	Compra según factura N° 001-099-000264641	6,00	6,14	36,83				6	6,14	36,83	
TOTAL		6,00	6,14	36,83	0	-	-	6	6,14	36,83	

PERFILES CATACOCHA											
Kardex											
ARTÍCULO: Llave pbano individual 14 vuelta pomo hexagonal							EXISTENCIA MÁXIMA: 400,00				
MÉTODO: Promedio Ponderado							EXISTENCIA MÍNIMA: 1,00				
CÓDIGO: Llavepb2							MEDIDA: Unidades				
FECHA	DETALLE	ENTRADAS			SALIDAS			EXISTENCIAS			
		Cantidad	Valor Unitario	Valor Total	Cantidad	Valor Unitario	Valor Total	Cantidad	Valor Unitario	Valor Total	
6/12/2023	Compra según factura N° 001-099-000264641	6,00	5,04	30,25				6	5,04	30,25	
TOTAL		6,00	5,04	30,25	0	-	-	6	5,04	30,25	

PERFILES CATACOA										
Kardex										
ARTÍCULO: Pala Cuadrada CMango Y					EXISTENCIA MÁXIMA: 400,00					
Empunadura Plastica Tratamiento Termico CMT 24,5x30cm					EXISTENCIA MÍNIMA: 1,00					
MÉTODO: Promedio Ponderado					MEDIDA: Unidades					
CÓDIGO: Pala01										
FECHA	DETALLE	ENTRADAS			SALIDAS			EXISTENCIAS		
		Cantidad	Valor Unitario	Valor Total	Cantidad	Valor Unitario	Valor Total	Cantidad	Valor Unitario	Valor Total
6/12/2023	Compra según factura N° 001-099-000264641	2,00	4,26	8,51				2	4,26	8,51
TOTAL		2,00	4,26	8,51	0	-	-	2	4,26	8,51

PERFILES CATACOA										
Kardex										
ARTÍCULO: Pala Puntona CMango D Empunadura Plastica					EXISTENCIA MÁXIMA: 400,00					
Tratamiento Termico CMT 24,5x30cm					EXISTENCIA MÍNIMA: 1,00					
MÉTODO: Promedio Ponderado					MEDIDA: Unidades					
CÓDIGO: Pala07										
FECHA	DETALLE	ENTRADAS			SALIDAS			EXISTENCIAS		
		Cantidad	Valor Unitario	Valor Total	Cantidad	Valor Unitario	Valor Total	Cantidad	Valor Unitario	Valor Total
6/12/2023	Compra según factura N° 001-099-000264641	2,00	4,25	8,50				2	4,25	8,50
TOTAL		2,00	4,25	8,50	0	-	-	2	4,25	8,50

PERFILES CATACOA										
Kardex										
ARTÍCULO: Malla Hex.Tejida.Galv.34					EXISTENCIA MÁXIMA: 400,00					
2230x1,5mt 15kg					EXISTENCIA MÍNIMA: 1,00					
MÉTODO: Promedio Ponderado					MEDIDA: Unidades					
CÓDIGO: Malla Hex										
FECHA	DETALLE	ENTRADAS			SALIDAS			EXISTENCIAS		
		Cantidad	Valor Unitario	Valor Total	Cantidad	Valor Unitario	Valor Total	Cantidad	Valor Unitario	Valor Total
6/12/2023	Compra según factura N° 001-099-000264641	2,00	41,00	81,99				2	41,00	81,99
TOTAL		2,00	41,00	81,99	0	-	-	2	41,00	81,99

PERFILES CATACOCHA										
Kardex										
ARTÍCULO: Segueta p Arco de Sierra Tubular p Jardinero CMT					EXISTENCIA MÁXIMA: 400,00					
MÉTODO: Promedio Ponderado					EXISTENCIA MÍNIMA: 1,00					
CÓDIGO: ArcoSierra 01					MEDIDA: Unidades					
FECHA	DETALLE	ENTRADAS			SALIDAS			EXISTENCIAS		
		Cantidad	Valor Unitario	Valor Total	Cantidad	Valor Unitario	Valor Total	Cantidad	Valor Unitario	Valor Total
6/12/2023	Compra según factura N° 001-099-000264641	2,00	0,55	1,11				2	0,55	1,11
TOTAL		2,00	0,55	1,11	0	-	-	2	0,55	1,11

PERFILES CATACOCHA										
Kardex										
ARTÍCULO: Segueta p Arco de Sierra Tubularp Jardinero CMT					EXISTENCIA MÁXIMA: 400,00					
MÉTODO: Promedio Ponderado					EXISTENCIA MÍNIMA: 1,00					
CÓDIGO: ArcoSierra 02					MEDIDA: Unidades					
FECHA	DETALLE	ENTRADAS			SALIDAS			EXISTENCIAS		
		Cantidad	Valor Unitario	Valor Total	Cantidad	Valor Unitario	Valor Total	Cantidad	Valor Unitario	Valor Total
6/12/2023	Compra según factura N° 001-099-000264641	2,00	0,62	1,24				2	0,62	1,24
TOTAL		2,00	0,62	1,24	0	-	-	2	0,62	1,24

PERFILES CATACOCHA										
Kardex										
ARTÍCULO: Prep/ultra 3.6 m					EXISTENCIA MÁXIMA: 400,00					
MÉTODO: Promedio Ponderado					EXISTENCIA MÍNIMA: 1,00					
CÓDIGO: PRT001					MEDIDA: Unidades					
FECHA	DETALLE	ENTRADAS			SALIDAS			EXISTENCIAS		
		Cantidad	Valor Unitario	Valor Total	Cantidad	Valor Unitario	Valor Total	Cantidad	Valor Unitario	Valor Total
8/12/2023	Compra según factura N° 002-002-000105498	9,00	18,48	166,32				9	18,48	166,32
TOTAL		9,00	18,48	166,32	0	-	-	9	18,48	166,32

PERFILES CATACOCHA										
ARTÍCULO: Rodillo panda premium 9			Kardex			EXISTENCIA MÁXIMA: 400,00				
MÉTODO: Promedio Ponderado						EXISTENCIA MÍNIMA: 1,00				
CÓDIGO: RDLL001						MEDIDA: Unidades				
FECHA	DETALLE	ENTRADAS			SALIDAS			EXISTENCIAS		
		Cantidad	Valor Unitario	Valor Total	Cantidad	Valor Unitario	Valor Total	Cantidad	Valor Unitario	Valor Total
8/12/2023	Compra según factura N° 003-200-000274265	24,00	2,19	52,56				24	2,19	52,56
TOTAL		24,00	2,19	52,56	0	-	-	24	2,19	52,56

PERFILES CATACOCHA										
ARTÍCULO: Triplex eco 483.6 1220x2440x3.6			Kardex			EXISTENCIA MÁXIMA: 400,00				
MÉTODO: Promedio Ponderado						EXISTENCIA MÍNIMA: 1,00				
CÓDIGO: TPXECO001						MEDIDA: Unidades				
FECHA	DETALLE	ENTRADAS			SALIDAS			EXISTENCIAS		
		Cantidad	Valor Unitario	Valor Total	Cantidad	Valor Unitario	Valor Total	Cantidad	Valor Unitario	Valor Total
9/12/2023	Compra según factura N° 001-002-000019056	20,00	9,80	196,00				20	9,80	196,00
TOTAL		20,00	9,80	196,00	0	-	-	20	9,80	196,00

PERFILES CATACOCHA										
ARTÍCULO: Decorlac trans. 6.00 brillante brillo 80 (litro)			Kardex			EXISTENCIA MÁXIMA: 400,00				
MÉTODO: Promedio Ponderado						EXISTENCIA MÍNIMA: 1,00				
CÓDIGO: DECO0001						MEDIDA: Unidades				
FECHA	DETALLE	ENTRADAS			SALIDAS			EXISTENCIAS		
		Cantidad	Valor Unitario	Valor Total	Cantidad	Valor Unitario	Valor Total	Cantidad	Valor Unitario	Valor Total
9/12/2023	Compra según factura N° 001-002-000019056	6,00	5,15	30,90				6	5,15	30,90
TOTAL		6,00	5,15	30,90	0	-	-	6	5,15	30,90

PERFILES CATACOCHA										
ARTÍCULO: Esmalte antic.brillante indules blanco galon					Kardex					
MÉTODO: Promedio Ponderado					EXISTENCIA MÁXIMA: 400,00					
CÓDIGO: ESMT002					EXISTENCIA MÍNIMA: 1,00					
					MEDIDA: Unidades					
FECHA	DETALLE	ENTRADAS			SALIDAS			EXISTENCIAS		
		Cantidad	Valor Unitario	Valor Total	Cantidad	Valor Unitario	Valor Total	Cantidad	Valor Unitario	Valor Total
9/12/2023	Compra según factura N° 001-001-000464500	4,00	9,39	37,56				4	9,39	37,56
TOTAL		4,00	9,39	37,56	0	-	-	4	9,39	37,56

PERFILES CATACOCHA										
ARTÍCULO: Esmalte antic.brillante indules beige galon					Kardex					
MÉTODO: Promedio Ponderado					EXISTENCIA MÁXIMA: 400,00					
CÓDIGO: ESMT003					EXISTENCIA MÍNIMA: 1,00					
					MEDIDA: Unidades					
FECHA	DETALLE	ENTRADAS			SALIDAS			EXISTENCIAS		
		Cantidad	Valor Unitario	Valor Total	Cantidad	Valor Unitario	Valor Total	Cantidad	Valor Unitario	Valor Total
9/12/2023	Compra según factura N° 001-001-000464500	4,00	9,39	37,56				4	9,39	37,56
TOTAL		4,00	9,39	37,56	0	-	-	4	9,39	37,56

PERFILES CATACOCHA										
ARTÍCULO: Esmalte antic.brillante indules negro litro					Kardex					
MÉTODO: Promedio Ponderado					EXISTENCIA MÁXIMA: 400,00					
CÓDIGO: ESMT004					EXISTENCIA MÍNIMA: 1,00					
					MEDIDA: Unidades					
FECHA	DETALLE	ENTRADAS			SALIDAS			EXISTENCIAS		
		Cantidad	Valor Unitario	Valor Total	Cantidad	Valor Unitario	Valor Total	Cantidad	Valor Unitario	Valor Total
9/12/2023	Compra según factura N° 001-001-000464500	24,00	2,47	59,28				24	2,47	59,28
TOTAL		24,00	2,47	59,28	0	-	-	24	2,47	59,28

PERFILES CATACOCHA										
ARTÍCULO: Esmalte antic. Induless gris mate litro					Kardex					
MÉTODO: Promedio Ponderado					EXISTENCIA MÁXIMA: 400,00					
CÓDIGO: ESMT005					EXISTENCIA MÍNIMA: 1,00					
					MEDIDA: Unidades					
FECHA	DETALLE	ENTRADAS			SALIDAS			EXISTENCIAS		
		Cantidad	Valor Unitario	Valor Total	Cantidad	Valor Unitario	Valor Total	Cantidad	Valor Unitario	Valor Total
9/12/2023	Compra según factura N° 001-001-000464500	6,00	2,47	14,82				6	2,47	14,82
TOTAL		6,00	2,47	14,82	0	-	-	6	2,47	14,82

PERFILES CATACOCHA										
ARTÍCULO: Esmalte antic. Induless negro mate litro					Kardex					
MÉTODO: Promedio Ponderado					EXISTENCIA MÁXIMA: 400,00					
CÓDIGO: ESMT005					EXISTENCIA MÍNIMA: 1,00					
					MEDIDA: Unidades					
FECHA	DETALLE	ENTRADAS			SALIDAS			EXISTENCIAS		
		Cantidad	Valor Unitario	Valor Total	Cantidad	Valor Unitario	Valor Total	Cantidad	Valor Unitario	Valor Total
9/12/2023	Compra según factura N° 001-001-000464500	12,00	2,47	29,64				12	2,47	29,64
TOTAL		12,00	2,47	29,64	0	-	-	12	2,47	29,64

PERFILES CATACOCHA										
ARTÍCULO: Latex melocoton galon					Kardex					
MÉTODO: Promedio Ponderado					EXISTENCIA MÁXIMA: 400,00					
CÓDIGO: LAXM002					EXISTENCIA MÍNIMA: 1,00					
					MEDIDA: Unidades					
FECHA	DETALLE	ENTRADAS			SALIDAS			EXISTENCIAS		
		Cantidad	Valor Unitario	Valor Total	Cantidad	Valor Unitario	Valor Total	Cantidad	Valor Unitario	Valor Total
9/12/2023	Compra según N° 001-001-000464500	4,00	4,95	19,80				4	4,95	19,80
TOTAL		4,00	4,95	19,80	0	-	-	4	4,95	19,80

PERFILES CATACOCHA										
ARTÍCULO: Latex terracota galon					Kardex					
MÉTODO: Promedio Ponderado					EXISTENCIA MÁXIMA: 400,00					
CÓDIGO: LAXM003					EXISTENCIA MÍNIMA: 1,00					
					MEDIDA: Unidades					
FECHA	DETALLE	ENTRADAS			SALIDAS			EXISTENCIAS		
		Cantidad	Valor Unitario	Valor Total	Cantidad	Valor Unitario	Valor Total	Cantidad	Valor Unitario	Valor Total
9/12/2023	Compra según N° 001-001-000464500	4,00	4,95	19,80				4	4,95	19,80
TOTAL		4,00	4,95	19,80	0	-	-	4	4,95	19,80

PERFILES CATACOCHA										
ARTÍCULO: Latex azul malibu galon					Kardex					
MÉTODO: Promedio Ponderado					EXISTENCIA MÁXIMA: 400,00					
CÓDIGO: LAXM004					EXISTENCIA MÍNIMA: 1,00					
					MEDIDA: Unidades					
FECHA	DETALLE	ENTRADAS			SALIDAS			EXISTENCIAS		
		Cantidad	Valor Unitario	Valor Total	Cantidad	Valor Unitario	Valor Total	Cantidad	Valor Unitario	Valor Total
9/12/2023	Compra según N° 001-001-000464500	4,00	4,95	19,80				4	4,95	19,80
TOTAL		4,00	4,95	19,80	0	-	-	4	4,95	19,80

PERFILES CATACOCHA										
ARTÍCULO: Cable flex #12 color negro/rollo ref 450/750v					Kardex					
MÉTODO: Promedio Ponderado					EXISTENCIA MÁXIMA: 400,00					
CÓDIGO: CLVG004					EXISTENCIA MÍNIMA: 1,00					
					MEDIDA: Unidades					
FECHA	DETALLE	ENTRADAS			SALIDAS			EXISTENCIAS		
		Cantidad	Valor Unitario	Valor Total	Cantidad	Valor Unitario	Valor Total	Cantidad	Valor Unitario	Valor Total
9/12/2023	Compra según N° 002-001-000017685	3,00	36,08	108,24				3	36,08	108,24
TOTAL		3,00	36,08	108,24	0	-	-	3	36,08	108,24

PERFILES CATACOCHA										
ARTÍCULO: Cable flex #12 color rojo/rollo ref 450/750v					EXISTENCIA MÁXIMA: 400,00					
MÉTODO: Promedio Ponderado					EXISTENCIA MÍNIMA: 1,00					
CÓDIGO: CLVG005					MEDIDA: Unidades					
FECHA	DETALLE	ENTRADAS			SALIDAS			EXISTENCIAS		
		Cantidad	Valor Unitario	Valor Total	Cantidad	Valor Unitario	Valor Total	Cantidad	Valor Unitario	Valor Total
9/12/2023	Compra según N° 002-001-000017685	3,00	36,08	108,24				3	36,08	108,24
TOTAL		3,00	36,08	108,24	0	-	-	3	36,08	108,24

PERFILES CATACOCHA										
ARTÍCULO: Cable flex #12 color blanco/rollo ref 450/750v					EXISTENCIA MÁXIMA: 400,00					
MÉTODO: Promedio Ponderado					EXISTENCIA MÍNIMA: 1,00					
CÓDIGO: CLVG006					MEDIDA: Unidades					
FECHA	DETALLE	ENTRADAS			SALIDAS			EXISTENCIAS		
		Cantidad	Valor Unitario	Valor Total	Cantidad	Valor Unitario	Valor Total	Cantidad	Valor Unitario	Valor Total
9/12/2023	Compra según N° 002-001-000017685	3,00	36,08	108,24				3	36,08	108,24
TOTAL		3,00	36,08	108,24	0	-	-	3	36,08	108,24

PERFILES CATACOCHA										
ARTÍCULO: Cable flex #12 color azul/rollo ref 450/750v					EXISTENCIA MÁXIMA: 400,00					
MÉTODO: Promedio Ponderado					EXISTENCIA MÍNIMA: 1,00					
CÓDIGO: CLVG007					MEDIDA: Unidades					
FECHA	DETALLE	ENTRADAS			SALIDAS			EXISTENCIAS		
		Cantidad	Valor Unitario	Valor Total	Cantidad	Valor Unitario	Valor Total	Cantidad	Valor Unitario	Valor Total
9/12/2023	Compra según N° 002-001-000017685	3,00	36,08	108,24				3	36,08	108,24
TOTAL		3,00	36,08	108,24	0	-	-	3	36,08	108,24

PERFILES CATACOCHA										
ARTÍCULO: Cable flex #12 color verde/rollo ref 450/750v					Kardex					
MÉTODO: Promedio Ponderado					EXISTENCIA MÁXIMA: 400,00					
CÓDIGO: CLVG008					EXISTENCIA MÍNIMA: 1,00					
					MEDIDA: Unidades					
FECHA	DETALLE	ENTRADAS			SALIDAS			EXISTENCIAS		
		Cantidad	Valor Unitario	Valor Total	Cantidad	Valor Unitario	Valor Total	Cantidad	Valor Unitario	Valor Total
9/12/2023	Compra según N° 002-001-000017685	3,00	36,08	108,24				3	36,08	108,24
TOTAL		3,00	36,08	108,24	0	-	-	3	36,08	108,24

PERFILES CATACOCHA										
ARTÍCULO: Cable flex #12 color amarillo/rollo ref 450/750v					Kardex					
MÉTODO: Promedio Ponderado					EXISTENCIA MÁXIMA: 400,00					
CÓDIGO: CLVG009					EXISTENCIA MÍNIMA: 1,00					
					MEDIDA: Unidades					
FECHA	DETALLE	ENTRADAS			SALIDAS			EXISTENCIAS		
		Cantidad	Valor Unitario	Valor Total	Cantidad	Valor Unitario	Valor Total	Cantidad	Valor Unitario	Valor Total
9/12/2023	Compra según N° 002-001-000017685	3,00	36,08	108,24				3	36,08	108,24
TOTAL		3,00	36,08	108,24	0	-	-	3	36,08	108,24

PERFILES CATACOCHA										
ARTÍCULO: Rodillo prof. Indules 9" x 3/8" superficie lisa					Kardex					
MÉTODO: Promedio Ponderado					EXISTENCIA MÁXIMA: 400,00					
CÓDIGO: RDLL003					EXISTENCIA MÍNIMA: 1,00					
					MEDIDA: Unidades					
FECHA	DETALLE	ENTRADAS			SALIDAS			EXISTENCIAS		
		Cantidad	Valor Unitario	Valor Total	Cantidad	Valor Unitario	Valor Total	Cantidad	Valor Unitario	Valor Total
9/12/2023	Compra según N° 002-001-000017685	12,00	1,77	21,24				12	1,77	21,24
TOTAL		12,00	1,77	21,24	0	-	-	12	1,77	21,24

PERFILES CATACOCHA										
ARTÍCULO: Extensión metálica indules 1.2 - 2.4 mts					Kardex					
MÉTODO: Promedio Ponderado					EXISTENCIA MÁXIMA: 400,00					
CÓDIGO: EXT0001					EXISTENCIA MÍNIMA: 1,00					
					MEDIDA: Unidades					
FECHA	DETALLE	ENTRADAS			SALIDAS			EXISTENCIAS		
		Cantidad	Valor Unitario	Valor Total	Cantidad	Valor Unitario	Valor Total	Cantidad	Valor Unitario	Valor Total
9/12/2023	Compra según N° 002-001-000017685	2,00	3,34	6,68				2	3,34	6,68
TOTAL		2,00	3,34	6,68	0	-	-	2	3,34	6,68

PERFILES CATACOCHA										
ARTÍCULO: Pint. Spray 1007 blanco mate					Kardex					
MÉTODO: Promedio Ponderado					EXISTENCIA MÁXIMA: 400,00					
CÓDIGO: SPY002					EXISTENCIA MÍNIMA: 1,00					
					MEDIDA: Unidades					
FECHA	DETALLE	ENTRADAS			SALIDAS			EXISTENCIAS		
		Cantidad	Valor Unitario	Valor Total	Cantidad	Valor Unitario	Valor Total	Cantidad	Valor Unitario	Valor Total
9/12/2023	Compra según N° 002-001-000017685	6,00	1,00	6,00				6	1,00	6,00
TOTAL		6,00	1,00	6,00	0	-	-	6	1,00	6,00

PERFILES CATACOCHA										
ARTÍCULO: soldadura kg					Kardex					
MÉTODO: Promedio Ponderado					EXISTENCIA MÁXIMA: 400,00					
CÓDIGO: SLDR0001					EXISTENCIA MÍNIMA: 1,00					
					MEDIDA: Unidades					
FECHA	DETALLE	ENTRADAS			SALIDAS			EXISTENCIAS		
		Cantidad	Valor Unitario	Valor Total	Cantidad	Valor Unitario	Valor Total	Cantidad	Valor Unitario	Valor Total
9/12/2023	Compra según N° 002-001-000017685	85,00	6,65	565,25				85	6,65	565,25
TOTAL		85,00	6,65	565,25	0	-	-	85	6,65	565,25

PERFILES CATACOCHA										
ARTÍCULO: Cable bateria color negro 4/0. Rollo (25.00mm)					Kardex					
MÉTODO: Promedio Ponderado					EXISTENCIA MÁXIMA: 400,00					
CÓDIGO: CBL0005					EXISTENCIA MÍNIMA: 1,00					
					MEDIDA: Unidades					
FECHA	DETALLE	ENTRADAS			SALIDAS			EXISTENCIAS		
		Cantidad	Valor Unitario	Valor Total	Cantidad	Valor Unitario	Valor Total	Cantidad	Valor Unitario	Valor Total
9/12/2023	Compra según N° 002-001-000017685	1,00	91,07	91,07				1	91,07	91,07
TOTAL		1,00	91,07	91,07	0	-	-	1	91,07	91,07

PERFILES CATACOCHA										
ARTÍCULO: Cerradura sobrep. 2010 piton titanio					Kardex					
MÉTODO: Promedio Ponderado					EXISTENCIA MÁXIMA: 400,00					
CÓDIGO: CRRDR0001					EXISTENCIA MÍNIMA: 1,00					
					MEDIDA: Unidades					
FECHA	DETALLE	ENTRADAS			SALIDAS			EXISTENCIAS		
		Cantidad	Valor Unitario	Valor Total	Cantidad	Valor Unitario	Valor Total	Cantidad	Valor Unitario	Valor Total
9/12/2023	Compra según N° 002-001-000017685	6,00	14,48	86,88				6	14,48	86,88
TOTAL		6,00	14,48	86,88	0	-	-	6	14,48	86,88

PERFILES CATACOCHA										
ARTÍCULO: Tapa derecha galvalume k5					Kardex					
MÉTODO: Promedio Ponderado					EXISTENCIA MÁXIMA: 400,00					
CÓDIGO: TPAA0001					EXISTENCIA MÍNIMA: 1,00					
					MEDIDA: Unidades					
FECHA	DETALLE	ENTRADAS			SALIDAS			EXISTENCIAS		
		Cantidad	Valor Unitario	Valor Total	Cantidad	Valor Unitario	Valor Total	Cantidad	Valor Unitario	Valor Total
9/12/2023	Compra según N° 012-002-000029405	10,00	1,15	11,50				10	1,15	11,50
TOTAL		10,00	1,15	11,50	0	-	-	10	1,15	11,50

PERFILES CATACOCHA										
ARTÍCULO: Tapa izquierda galvalume k5					Kardex					
MÉTODO: Promedio Ponderado					EXISTENCIA MÁXIMA: 400,00					
CÓDIGO: TPA0002					EXISTENCIA MÍNIMA: 1,00					
					MEDIDA: Unidades					
FECHA	DETALLE	ENTRADAS			SALIDAS			EXISTENCIAS		
		Cantidad	Valor Unitario	Valor Total	Cantidad	Valor Unitario	Valor Total	Cantidad	Valor Unitario	Valor Total
9/12/2023	Compra según N° 012-002-000029405	10,00	1,15	11,50				10	1,15	11,50
TOTAL		10,00	1,15	11,50	0	-	-	10	1,15	11,50

PERFILES CATACOCHA										
ARTÍCULO: Soporte knalum k5					Kardex					
MÉTODO: Promedio Ponderado					EXISTENCIA MÁXIMA: 400,00					
CÓDIGO: SPT0001					EXISTENCIA MÍNIMA: 1,00					
					MEDIDA: Unidades					
FECHA	DETALLE	ENTRADAS			SALIDAS			EXISTENCIAS		
		Cantidad	Valor Unitario	Valor Total	Cantidad	Valor Unitario	Valor Total	Cantidad	Valor Unitario	Valor Total
9/12/2023	Compra según N° 012-002-000029405	20,00	1,15	23,00				20	1,15	23,00
TOTAL		20,00	1,15	23,00	0	-	-	20	1,15	23,00

PERFILES CATACOCHA										
ARTÍCULO: Soporte knalum k5					Kardex					
MÉTODO: Promedio Ponderado					EXISTENCIA MÁXIMA: 400,00					
CÓDIGO: SPT0001					EXISTENCIA MÍNIMA: 1,00					
					MEDIDA: Unidades					
FECHA	DETALLE	ENTRADAS			SALIDAS			EXISTENCIAS		
		Cantidad	Valor Unitario	Valor Total	Cantidad	Valor Unitario	Valor Total	Cantidad	Valor Unitario	Valor Total
9/12/2023	Compra según N° 012-002-000029405	20,00	1,15	23,00				20	1,15	23,00
TOTAL		20,00	1,15	23,00	0	-	-	20	1,15	23,00

PERFILES CATACOCHA										
ARTÍCULO: Prepintado Knalum k5 0.40x305x6000/terracota					Kardex					
MÉTODO: Promedio Ponderado					EXISTENCIA MÁXIMA: 400,00					
CÓDIGO: PRTN001					EXISTENCIA MÍNIMA: 1,00					
					MEDIDA: Unidades					
FECHA	DETALLE	ENTRADAS			SALIDAS			EXISTENCIAS		
		Cantidad	Valor Unitario	Valor Total	Cantidad	Valor Unitario	Valor Total	Cantidad	Valor Unitario	Valor Total
9/12/2023	Compra según N° 012-002-000029405	5,00	30,90	154,50				5	30,90	154,50
TOTAL		5,00	30,90	154,50	0	-	-	5	30,90	154,50

PERFILES CATACOCHA										
ARTÍCULO: Tapa derecha prepintada k5/terracota 8004					Kardex					
MÉTODO: Promedio Ponderado					EXISTENCIA MÁXIMA: 400,00					
CÓDIGO: TPA001					EXISTENCIA MÍNIMA: 1,00					
					MEDIDA: Unidades					
FECHA	DETALLE	ENTRADAS			SALIDAS			EXISTENCIAS		
		Cantidad	Valor Unitario	Valor Total	Cantidad	Valor Unitario	Valor Total	Cantidad	Valor Unitario	Valor Total
9/12/2023	Compra según N° 012-002-000029405	10,00	1,15	11,50				10	1,15	11,50
TOTAL		10,00	1,15	11,50	0	-	-	10	1,15	11,50

PERFILES CATACOCHA										
ARTÍCULO: Tapa derecha prepintada k5/terracota 8004					Kardex					
MÉTODO: Promedio Ponderado					EXISTENCIA MÁXIMA: 400,00					
CÓDIGO: TPA001					EXISTENCIA MÍNIMA: 1,00					
					MEDIDA: Unidades					
FECHA	DETALLE	ENTRADAS			SALIDAS			EXISTENCIAS		
		Cantidad	Valor Unitario	Valor Total	Cantidad	Valor Unitario	Valor Total	Cantidad	Valor Unitario	Valor Total
9/12/2023	Compra según N° 012-002-000029405	10,00	1,15	11,50				10	1,15	11,50
TOTAL		10,00	1,15	11,50	0	-	-	10	1,15	11,50

PERFILES CATACOCHA										
ARTÍCULO: Piton redondo 75 mm					Kardex					
MÉTODO: Promedio Ponderado					EXISTENCIA MÁXIMA: 400,00					
CÓDIGO: PTNR001					EXISTENCIA MÍNIMA: 1,00					
					MEDIDA: Unidades					
FECHA	DETALLE	ENTRADAS			SALIDAS			EXISTENCIAS		
		Cantidad	Valor Unitario	Valor Total	Cantidad	Valor Unitario	Valor Total	Cantidad	Valor Unitario	Valor Total
12/12/2023	Compra según N° 012-002-000029405	10,00	1,15	11,50				10	1,15	11,50
TOTAL		10,00	1,15	11,50	0	-	-	10	1,15	11,50

PERFILES CATACOCHA										
ARTÍCULO: Tubo rectang. Lc neg 100x50x1,80x6000					Kardex					
MÉTODO: Promedio Ponderado					EXISTENCIA MÁXIMA: 400,00					
CÓDIGO: TBRC001					EXISTENCIA MÍNIMA: 1,00					
					MEDIDA: Unidades					
FECHA	DETALLE	ENTRADAS			SALIDAS			EXISTENCIAS		
		Cantidad	Valor Unitario	Valor Total	Cantidad	Valor Unitario	Valor Total	Cantidad	Valor Unitario	Valor Total
12/12/2023	Compra según N° 010-003-000006661	10,00	32,06	320,60				10	32,06	320,60
TOTAL		10,00	32,06	320,60	0	-	-	10	32,06	320,60

PERFILES CATACOCHA										
ARTÍCULO: Barra cuadrada 11,0x600					Kardex					
MÉTODO: Promedio Ponderado					EXISTENCIA MÁXIMA: 400,00					
CÓDIGO: BRRA001					EXISTENCIA MÍNIMA: 1,00					
					MEDIDA: Unidades					
FECHA	DETALLE	ENTRADAS			SALIDAS			EXISTENCIAS		
		Cantidad	Valor Unitario	Valor Total	Cantidad	Valor Unitario	Valor Total	Cantidad	Valor Unitario	Valor Total
12/12/2023	Compra según N° 010-003-000006661	26,00	8,22	213,72				26	8,22	213,72
TOTAL		26,00	8,22	213,72	0	-	-	26	8,22	213,72

PERFILES CATACOCHA										
ARTÍCULO: Bisagra de piston de 1/2" x 2 cuerpos (12*60mm)					EXISTENCIA MÁXIMA: 400,00					
MÉTODO: Promedio Ponderado					EXISTENCIA MÍNIMA: 1,00					
CÓDIGO: BISGR001					MEDIDA: Unidades					
FECHA	DETALLE	ENTRADAS			SALIDAS			EXISTENCIAS		
		Cantidad	Valor Unitario	Valor Total	Cantidad	Valor Unitario	Valor Total	Cantidad	Valor Unitario	Valor Total
13/12/2023	Compra según N° 001-010-000000698	27,00	0,40	10,80				27	0,40	10,80
TOTAL		27,00	0,40	10,80	0	-	-	27	0,40	10,80

PERFILES CATACOCHA										
ARTÍCULO: Bisagra de piston de 3/4" x 2 cuerpos (20*88mm)					EXISTENCIA MÁXIMA: 400,00					
MÉTODO: Promedio Ponderado					EXISTENCIA MÍNIMA: 1,00					
CÓDIGO: BISGR002					MEDIDA: Unidades					
FECHA	DETALLE	ENTRADAS			SALIDAS			EXISTENCIAS		
		Cantidad	Valor Unitario	Valor Total	Cantidad	Valor Unitario	Valor Total	Cantidad	Valor Unitario	Valor Total
13/12/2023	Compra según N° 001-010-000000698	12,00	0,70	8,40				12	0,70	8,40
TOTAL		12,00	0,70	8,40	0	-	-	12	0,70	8,40

PERFILES CATACOCHA										
ARTÍCULO: Picaporte baston de 1/2x13" (12*340mm) par					EXISTENCIA MÁXIMA: 400,00					
MÉTODO: Promedio Ponderado					EXISTENCIA MÍNIMA: 1,00					
CÓDIGO: PCPT0001					MEDIDA: Unidades					
FECHA	DETALLE	ENTRADAS			SALIDAS			EXISTENCIAS		
		Cantidad	Valor Unitario	Valor Total	Cantidad	Valor Unitario	Valor Total	Cantidad	Valor Unitario	Valor Total
13/12/2023	Compra según N° 001-010-000000698	2,00	7,00	14,00				2	7,00	14,00
TOTAL		2,00	7,00	14,00	0	-	-	2	7,00	14,00

PERFILES CATACOCHA										
ARTÍCULO: Picaporte baston de 1/2x8" (12*200mm) c/u					Kardex					
MÉTODO: Promedio Ponderado					EXISTENCIA MÁXIMA: 400,00					
CÓDIGO: PCPT0002					EXISTENCIA MÍNIMA: 1,00					
					MEDIDA: Unidades					
FECHA	DETALLE	ENTRADAS			SALIDAS			EXISTENCIAS		
		Cantidad	Valor Unitario	Valor Total	Cantidad	Valor Unitario	Valor Total	Cantidad	Valor Unitario	Valor Total
13/12/2023	Compra según N° 001-010-000000698	4,00	2,50	10,00				4	2,50	10,00
TOTAL		4,00	2,50	10,00	0	-	-	4	2,50	10,00

PERFILES CATACOCHA										
ARTÍCULO: Union polimex roscable hembra 1" (25 uni)					Kardex					
MÉTODO: Promedio Ponderado					EXISTENCIA MÁXIMA: 400,00					
CÓDIGO: UNON0001					EXISTENCIA MÍNIMA: 1,00					
					MEDIDA: Unidades					
FECHA	DETALLE	ENTRADAS			SALIDAS			EXISTENCIAS		
		Cantidad	Valor Unitario	Valor Total	Cantidad	Valor Unitario	Valor Total	Cantidad	Valor Unitario	Valor Total
13/12/2023	Compra según N° 01-007-000000620	25,00	1,08	27,00				25	1,08	27,00
TOTAL		25,00	1,08	27,00	0	-	-	25	1,08	27,00

PERFILES CATACOCHA										
ARTÍCULO: Codo polimex hh 90 3/4 (50 uni)					Kardex					
MÉTODO: Promedio Ponderado					EXISTENCIA MÁXIMA: 400,00					
CÓDIGO: COD0001					EXISTENCIA MÍNIMA: 1,00					
					MEDIDA: Unidades					
FECHA	DETALLE	ENTRADAS			SALIDAS			EXISTENCIAS		
		Cantidad	Valor Unitario	Valor Total	Cantidad	Valor Unitario	Valor Total	Cantidad	Valor Unitario	Valor Total
13/12/2023	Compra según N° 01-007-000000620	50,00	0,58	29,00				50	0,58	29,00
TOTAL		50,00	0,58	29,00	0	-	-	50	0,58	29,00

PERFILES CATACOCHA										
ARTÍCULO: Codo polimex hh 90 * 1" (20 uni)					EXISTENCIA MÁXIMA: 400,00					
MÉTODO: Promedio Ponderado					EXISTENCIA MÍNIMA: 1,00					
CÓDIGO: COD0002					MEDIDA: Unidades					
FECHA	DETALLE	ENTRADAS			SALIDAS			EXISTENCIAS		
		Cantidad	Valor Unitario	Valor Total	Cantidad	Valor Unitario	Valor Total	Cantidad	Valor Unitario	Valor Total
13/12/2023	Compra según N° 01-007-000000620	20,00	1,31	26,20				20	1,31	26,20
TOTAL		20,00	1,31	26,20	0	-	-	20	1,31	26,20

PERFILES CATACOCHA										
ARTÍCULO: Codo polimex hh 90 x 1/2 (50 uni)					EXISTENCIA MÁXIMA: 400,00					
MÉTODO: Promedio Ponderado					EXISTENCIA MÍNIMA: 1,00					
CÓDIGO: COD0003					MEDIDA: Unidades					
FECHA	DETALLE	ENTRADAS			SALIDAS			EXISTENCIAS		
		Cantidad	Valor Unitario	Valor Total	Cantidad	Valor Unitario	Valor Total	Cantidad	Valor Unitario	Valor Total
13/12/2023	Compra según N° 01-007-000000620	200,00	0,29	58,00				200	0,29	58,00
TOTAL		200,00	0,29	58,00	0	-	-	200	0,29	58,00

PERFILES CATACOCHA										
ARTÍCULO: Flapper edesa c/cadena (sp0051450001bo)					EXISTENCIA MÁXIMA: 400,00					
MÉTODO: Promedio Ponderado					EXISTENCIA MÍNIMA: 1,00					
CÓDIGO: FPP001					MEDIDA: Unidades					
FECHA	DETALLE	ENTRADAS			SALIDAS			EXISTENCIAS		
		Cantidad	Valor Unitario	Valor Total	Cantidad	Valor Unitario	Valor Total	Cantidad	Valor Unitario	Valor Total
13/12/2023	Compra según N° 01-007-000000620	25,00	0,80	20,00				25	0,80	20,00
TOTAL		25,00	0,80	20,00	0	-	-	25	0,80	20,00

PERFILES CATACOCHA										
Kardex										
ARTÍCULO: Silicon abro cartucho trans. 11onz 1200t (24 und)						EXISTENCIA MÁXIMA: 400,00				
MÉTODO: Promedio Ponderado						EXISTENCIA MÍNIMA: 1,00				
CÓDIGO: SILCN001						MEDIDA: Unidades				
FECHA	DETALLE	ENTRADAS			SALIDAS			EXISTENCIAS		
		Cantidad	Valor Unitario	Valor Total	Cantidad	Valor Unitario	Valor Total	Cantidad	Valor Unitario	Valor Total
13/12/2023	Compra según N° 01-007-000000620	24,00	1,95	46,80				24	1,95	46,80
5/12/2023	Venta según factura N°001-002-000004210				1	1,95	1,95	23	1,95	44,85
TOTAL		24,00	1,95	46,80	1	1,95	1,95	23	1,95	44,85

PERFILES CATACOCHA										
Kardex										
ARTÍCULO: Tee polimex hh 1" (25 uni)						EXISTENCIA MÁXIMA: 400,00				
MÉTODO: Promedio Ponderado						EXISTENCIA MÍNIMA: 1,00				
CÓDIGO: TEEE001						MEDIDA: Unidades				
FECHA	DETALLE	ENTRADAS			SALIDAS			EXISTENCIAS		
		Cantidad	Valor Unitario	Valor Total	Cantidad	Valor Unitario	Valor Total	Cantidad	Valor Unitario	Valor Total
13/12/2023	Compra según N° 01-007-000000620	25,00	1,69	42,25				25	1,69	42,25
TOTAL		25,00	1,69	42,25	0	-	-	25	1,69	42,25

PERFILES CATACOCHA										
Kardex										
ARTÍCULO: Cheque york italy canas/vert 1/2 (10 und)						EXISTENCIA MÁXIMA: 400,00				
MÉTODO: Promedio Ponderado						EXISTENCIA MÍNIMA: 1,00				
CÓDIGO: CHQ002						MEDIDA: Unidades				
FECHA	DETALLE	ENTRADAS			SALIDAS			EXISTENCIAS		
		Cantidad	Valor Unitario	Valor Total	Cantidad	Valor Unitario	Valor Total	Cantidad	Valor Unitario	Valor Total
13/12/2023	Compra según N° 01-007-000000620	12,00	3,87	46,44				12	3,87	46,44
TOTAL		12,00	3,87	46,44	0	-	-	12	3,87	46,44

PERFILES CATACOCHA										
Kardex										
ARTÍCULO: Cheque york italy horizontal 1/2 (170 psi)(16 und)						EXISTENCIA MÁXIMA: 400,00				
MÉTODO: Promedio Ponderado						EXISTENCIA MÍNIMA: 1,00				
CÓDIGO: CHQ003						MEDIDA: Unidades				
FECHA	DETALLE	ENTRADAS			SALIDAS			EXISTENCIAS		
		Cantidad	Valor Unitario	Valor Total	Cantidad	Valor Unitario	Valor Total	Cantidad	Valor Unitario	Valor Total
13/12/2023	Compra según N° 01-007-000000620	12,00	6,16	73,92				12	6,16	73,92
30/12/2023	Venta según factura N°001-002-000004343				1	6,16	6,16	11	6,16	67,76
TOTAL		12,00	6,16	73,92	1	6,16	6,16	11	6,16	67,76

PERFILES CATACOCHA										
Kardex										
ARTÍCULO: Cheque york italy horizontal 3/4 (170 psi)(12 und)						EXISTENCIA MÁXIMA: 400,00				
MÉTODO: Promedio Ponderado						EXISTENCIA MÍNIMA: 1,00				
CÓDIGO: CHQ004						MEDIDA: Unidades				
FECHA	DETALLE	ENTRADAS			SALIDAS			EXISTENCIAS		
		Cantidad	Valor Unitario	Valor Total	Cantidad	Valor Unitario	Valor Total	Cantidad	Valor Unitario	Valor Total
13/12/2023	Compra según N° 01-007-000000620	6,00	8,48	50,88				6	8,48	50,88
TOTAL		6,00	8,48	50,88	0	-	-	6	8,48	50,88

PERFILES CATACOCHA										
Kardex										
ARTÍCULO: Sikaflex 221 gris claro cartucho 300ml (4390)						EXISTENCIA MÁXIMA: 400,00				
MÉTODO: Promedio Ponderado						EXISTENCIA MÍNIMA: 1,00				
CÓDIGO: SSCL001						MEDIDA: Unidades				
FECHA	DETALLE	ENTRADAS			SALIDAS			EXISTENCIAS		
		Cantidad	Valor Unitario	Valor Total	Cantidad	Valor Unitario	Valor Total	Cantidad	Valor Unitario	Valor Total
13/12/2023	Compra según N° 01-007-000000620	6,00	8,27	49,62				6	8,27	49,62
TOTAL		6,00	8,27	49,62	0	-	-	6	8,27	49,62

PERFILES CATACOCHA										
Kardex										
ARTÍCULO: Silicon abro cartucho cafe 11oz 1200t (24 und)						EXISTENCIA MÁXIMA: 400,00				
MÉTODO: Promedio Ponderado						EXISTENCIA MÍNIMA: 1,00				
CÓDIGO: SILC001						MEDIDA: Unidades				
FECHA	DETALLE	ENTRADAS			SALIDAS			EXISTENCIAS		
		Cantidad	Valor Unitario	Valor Total	Cantidad	Valor Unitario	Valor Total	Cantidad	Valor Unitario	Valor Total
13/12/2023	Compra según N° 01-007-000000620	12,00	2,22	26,64				12	2,22	26,64
TOTAL		12,00	2,22	26,64	0	-	-	12	2,22	26,64

PERFILES CATACOCHA										
Kardex										
ARTÍCULO: Tanque rototank t/botella 1300 lts azul						EXISTENCIA MÁXIMA: 400,00				
MÉTODO: Promedio Ponderado						EXISTENCIA MÍNIMA: 1,00				
CÓDIGO: TBQ002						MEDIDA: Unidades				
FECHA	DETALLE	ENTRADAS			SALIDAS			EXISTENCIAS		
		Cantidad	Valor Unitario	Valor Total	Cantidad	Valor Unitario	Valor Total	Cantidad	Valor Unitario	Valor Total
13/12/2023	Compra según N° 001-007-000000620	2,00	62,28	124,56				2	62,28	124,56
TOTAL		2,00	62,28	124,56	0	-	-	2	62,28	124,56

PERFILES CATACOCHA										
Kardex										
ARTÍCULO: Grapa adelca p/alambre pua 1 1/4 x 9 (25kg)(3.8x30mm)						EXISTENCIA MÁXIMA: 400,00				
MÉTODO: Promedio Ponderado						EXISTENCIA MÍNIMA: 1,00				
CÓDIGO: GRPA0001						MEDIDA: Unidades				
FECHA	DETALLE	ENTRADAS			SALIDAS			EXISTENCIAS		
		Cantidad	Valor Unitario	Valor Total	Cantidad	Valor Unitario	Valor Total	Cantidad	Valor Unitario	Valor Total
13/12/2023	Compra según N° 001-007-000000620	1,00	57,95	57,95				1	57,95	57,95
TOTAL		1,00	57,95	57,95	0	-	-	1	57,95	57,95

PERFILES CATACOCHA										
Kardex										
ARTÍCULO: Suelta rhino 6011 de 1/8 (20 kls)						EXISTENCIA MÁXIMA: 400,00				
MÉTODO: Promedio Ponderado						EXISTENCIA MÍNIMA: 1,00				
CÓDIGO: SULD						MEDIDA: Unidades				
FECHA	DETALLE	ENTRADAS			SALIDAS			EXISTENCIAS		
		Cantidad	Valor Unitario	Valor Total	Cantidad	Valor Unitario	Valor Total	Cantidad	Valor Unitario	Valor Total
13/12/2023	Compra según factura N ° 001-007-000000620	3,00	44,59	133,77				3	44,59	133,77
19/12/2023	Compra según factura N ° 004-100-000026863	10,00	3,13	31,30				13,00	12,70	165,07
27/12/2023	Venta según factura N°001-002-000004321				1	12,70	12,70	12,00	12,70	152,37
TOTAL		13,00	47,72	165,07	1	12,70	12,70	12,00	12,70	152,37

PERFILES CATACOCHA										
Kardex										
ARTÍCULO: Cepillo tolsen copa trenzado 3 x 5/8" ind (77615)						EXISTENCIA MÁXIMA: 400,00				
MÉTODO: Promedio Ponderado						EXISTENCIA MÍNIMA: 1,00				
CÓDIGO: CPLL0005						MEDIDA: Unidades				
FECHA	DETALLE	ENTRADAS			SALIDAS			EXISTENCIAS		
		Cantidad	Valor Unitario	Valor Total	Cantidad	Valor Unitario	Valor Total	Cantidad	Valor Unitario	Valor Total
13/12/2023	Compra según factura N° 001-007-000000620	3,00	2,67	8,01				3	2,67	8,01
TOTAL		3,00	2,67	8,01	0	-	-	3	2,67	8,01

PERFILES CATACOCHA										
Kardex										
ARTÍCULO: Cepillo de acero aleman 5filas (12und)						EXISTENCIA MÁXIMA: 400,00				
MÉTODO: Promedio Ponderado						EXISTENCIA MÍNIMA: 1,00				
CÓDIGO: CPLL0006						MEDIDA: Unidades				
FECHA	DETALLE	ENTRADAS			SALIDAS			EXISTENCIAS		
		Cantidad	Valor Unitario	Valor Total	Cantidad	Valor Unitario	Valor Total	Cantidad	Valor Unitario	Valor Total
18/12/2023	Compra según factura N° 001-002-000030561	12,00	1,16	13,92				12	1,16	13,92
TOTAL		12,00	1,16	13,92	0	-	-	12	1,16	13,92

PERFILES CATACOCHA										
Kardex										
ARTÍCULO: Codo era desagüe 75 x 45 mm (1507-5) (144 und)						EXISTENCIA MÁXIMA: 400,00				
MÉTODO: Promedio Ponderado						EXISTENCIA MÍNIMA: 1,00				
CÓDIGO: CDO003						MEDIDA: Unidades				
FECHA	DETALLE	ENTRADAS			SALIDAS			EXISTENCIAS		
		Cantidad	Valor Unitario	Valor Total	Cantidad	Valor Unitario	Valor Total	Cantidad	Valor Unitario	Valor Total
13/12/2023	Compra según factura N° 001-007-000000620	20,00	0,71	14,20				20	0,71	14,20
TOTAL		20,00	0,71	14,20	0	-	-	20	0,71	14,20

PERFILES CATACocha										
ARTÍCULO: Grapa sumo p/alambré pua 1"x9 (25kg) 3.8x25mm				Kardex		EXISTENCIA MÁXIMA: 400,00				
MÉTODO: Promedio Ponderado						EXISTENCIA MÍNIMA: 1,00				
CÓDIGO: GRP005						MEDIDA: Unidades				
FECHA	DETALLE	ENTRADAS			SALIDAS			EXISTENCIAS		
		Cantidad	Valor Unitario	Valor Total	Cantidad	Valor Unitario	Valor Total	Cantidad	Valor Unitario	Valor Total
13/12/2023	Compra según factura N ° 001-007-000000620	2,00	41,20	82,40				2	41,20	82,40
TOTAL		2,00	41,20	82,40	0	-	-	2	41,20	82,40

PERFILES CATACocha										
ARTÍCULO: Tubo pacífico roscable 1/2" x 6 mts 420psi				Kardex		EXISTENCIA MÁXIMA: 400,00				
MÉTODO: Promedio Ponderado						EXISTENCIA MÍNIMA: 1,00				
CÓDIGO: TBB0010						MEDIDA: Unidades				
FECHA	DETALLE	ENTRADAS			SALIDAS			EXISTENCIAS		
		Cantidad	Valor Unitario	Valor Total	Cantidad	Valor Unitario	Valor Total	Cantidad	Valor Unitario	Valor Total
13/12/2023	Compra según factura N ° 001-007-000000620	30,00	4,28	128,40				30	4,28	128,40
TOTAL		30,00	4,28	128,40	0	-	-	30	4,28	128,40

PERFILES CATACocha										
ARTÍCULO: Tubo pacífico roscable 3/4" x 6 mts 340psi				Kardex		EXISTENCIA MÁXIMA: 400,00				
MÉTODO: Promedio Ponderado						EXISTENCIA MÍNIMA: 1,00				
CÓDIGO: TBB0011						MEDIDA: Unidades				
FECHA	DETALLE	ENTRADAS			SALIDAS			EXISTENCIAS		
		Cantidad	Valor Unitario	Valor Total	Cantidad	Valor Unitario	Valor Total	Cantidad	Valor Unitario	Valor Total
13/12/2023	Compra según factura N ° 001-007-000000620	10,00	5,96	59,60				10	5,96	59,60
TOTAL		10,00	5,96	59,60	0	-	-	10	5,96	59,60

PERFILES CATACocha										
ARTÍCULO: Tubo pacifico roscable 1" x 6 mts 320psi					Kardex					
MÉTODO: Promedio Ponderado					EXISTENCIA MÁXIMA: 400,00					
CÓDIGO: TBB0012					EXISTENCIA MÍNIMA: 1,00					
					MEDIDA: Unidades					
FECHA	DETALLE	ENTRADAS			SALIDAS			EXISTENCIAS		
		Cantidad	Valor Unitario	Valor Total	Cantidad	Valor Unitario	Valor Total	Cantidad	Valor Unitario	Valor Total
13/12/2023	Compra según factura N ° 001-007-000000620	6,00	11,13	66,78				6	11,13	66,78
TOTAL		6,00	11,13	66,78	0	-	-	6	11,13	66,78

PERFILES CATACocha										
ARTÍCULO: Tubo pacifico economico 110mm * 3mts					Kardex					
MÉTODO: Promedio Ponderado					EXISTENCIA MÁXIMA: 400,00					
CÓDIGO: TBB0013					EXISTENCIA MÍNIMA: 1,00					
					MEDIDA: Unidades					
FECHA	DETALLE	ENTRADAS			SALIDAS			EXISTENCIAS		
		Cantidad	Valor Unitario	Valor Total	Cantidad	Valor Unitario	Valor Total	Cantidad	Valor Unitario	Valor Total
13/12/2023	Compra según factura N ° 001-007-000000620	30,00	4,79	143,70				30	4,79	143,70
TOTAL		30,00	4,79	143,70	0	-	-	30	4,79	143,70

PERFILES CATACocha										
ARTÍCULO: Tubo presion roscable c 80 1" x 6m 320 psi plastidor					Kardex					
MÉTODO: Promedio Ponderado					EXISTENCIA MÁXIMA: 400,00					
CÓDIGO: TBB0014					EXISTENCIA MÍNIMA: 1,00					
					MEDIDA: Unidades					
FECHA	DETALLE	ENTRADAS			SALIDAS			EXISTENCIAS		
		Cantidad	Valor Unitario	Valor Total	Cantidad	Valor Unitario	Valor Total	Cantidad	Valor Unitario	Valor Total
13/12/2023	Compra según factura N ° 004-100-000026863	1,00	14,29	14,29				1	14,29	14,29
TOTAL		1,00	14,29	14,29	0	-	-	1	14,29	14,29

PERFILES CATACOCHA										
ARTÍCULO: Picaporte zincado 100mm (4") (12 und)					Kardex					
MÉTODO: Promedio Ponderado					EXISTENCIA MÁXIMA: 400,00					
CÓDIGO: PCPT0011					EXISTENCIA MÍNIMA: 1,00					
					MEDIDA: Unidades					
FECHA	DETALLE	ENTRADAS			SALIDAS			EXISTENCIAS		
		Cantidad	Valor Unitario	Valor Total	Cantidad	Valor Unitario	Valor Total	Cantidad	Valor Unitario	Valor Total
13/12/2023	Compra según factura N ° 001-007-000000621	12,00	8,82	105,84				12	8,82	105,84
TOTAL		12,00	8,82	105,84	0	-	-	12	8,82	105,84

PERFILES CATACOCHA										
ARTÍCULO: Mascara tolsen p/soldar (45086)					Kardex					
MÉTODO: Promedio Ponderado					EXISTENCIA MÁXIMA: 400,00					
CÓDIGO: MSC001					EXISTENCIA MÍNIMA: 1,00					
					MEDIDA: Unidades					
FECHA	DETALLE	ENTRADAS			SALIDAS			EXISTENCIAS		
		Cantidad	Valor Unitario	Valor Total	Cantidad	Valor Unitario	Valor Total	Cantidad	Valor Unitario	Valor Total
13/12/2023	Compra según factura N ° 001-007-000000621	3,00	3,70	11,10				3	3,70	11,10
TOTAL		3,00	3,70	11,10	0	-	-	3	3,70	11,10

PERFILES CATACOCHA										
ARTÍCULO: Mazo tolsen fibra vidrio 16 oz (25035)					Kardex					
MÉTODO: Promedio Ponderado					EXISTENCIA MÁXIMA: 400,00					
CÓDIGO: MZ001					EXISTENCIA MÍNIMA: 1,00					
					MEDIDA: Unidades					
FECHA	DETALLE	ENTRADAS			SALIDAS			EXISTENCIAS		
		Cantidad	Valor Unitario	Valor Total	Cantidad	Valor Unitario	Valor Total	Cantidad	Valor Unitario	Valor Total
13/12/2023	Compra según factura N ° 001-007-000000621	6,00	2,56	15,36				6	2,56	15,36
TOTAL		6,00	2,56	15,36	0	-	-	6	2,56	15,36

PERFILES CATACOCHA										
Kardex										
ARTÍCULO: Toma raptor t/cooper p/empo 2 serv polarizado (u03)					EXISTENCIA MÁXIMA: 400,00					
MÉTODO: Promedio Ponderado					EXISTENCIA MÍNIMA: 1,00					
CÓDIGO: TMC001					MEDIDA: Unidades					
FECHA	DETALLE	ENTRADAS			SALIDAS			EXISTENCIAS		
		Cantidad	Valor Unitario	Valor Total	Cantidad	Valor Unitario	Valor Total	Cantidad	Valor Unitario	Valor Total
13/12/2023	Compra según factura N ° 001-007-000000621	10,00	0,24	2,40				10	0,24	2,40
TOTAL		10,00	0,24	2,40	0	-	-	10	0,24	2,40

PERFILES CATACOCHA										
Kardex										
ARTÍCULO: Porta electrodo tolsen 300a (44928)					EXISTENCIA MÁXIMA: 400,00					
MÉTODO: Promedio Ponderado					EXISTENCIA MÍNIMA: 1,00					
CÓDIGO: PRTE001					MEDIDA: Unidades					
FECHA	DETALLE	ENTRADAS			SALIDAS			EXISTENCIAS		
		Cantidad	Valor Unitario	Valor Total	Cantidad	Valor Unitario	Valor Total	Cantidad	Valor Unitario	Valor Total
13/12/2023	Compra según factura N ° 001-007-000000621	6,00	5,13	30,78				6	5,13	30,78
TOTAL		6,00	5,13	30,78	0	-	-	6	5,13	30,78

PERFILES CATACOCHA										
Kardex										
ARTÍCULO: Politubo p/riego p/roja de 1/2 x 100mts					EXISTENCIA MÁXIMA: 400,00					
MÉTODO: Promedio Ponderado					EXISTENCIA MÍNIMA: 1,00					
CÓDIGO: PLTB002					MEDIDA: Unidades					
FECHA	DETALLE	ENTRADAS			SALIDAS			EXISTENCIAS		
		Cantidad	Valor Unitario	Valor Total	Cantidad	Valor Unitario	Valor Total	Cantidad	Valor Unitario	Valor Total
13/12/2023	Compra según factura N ° 001-007-000000621	6,00	11,59	69,54				6	11,59	69,54
TOTAL		6,00	11,59	69,54	0	-	-	6	11,59	69,54

PERFILES CATACOCHA										
ARTÍCULO: Grapa emt sumo doble u 2" (25und)(jh-524)		Kardex			EXISTENCIA MÁXIMA: 400,00					
MÉTODO: Promedio Ponderado					EXISTENCIA MÍNIMA: 1,00					
CÓDIGO: GRP0004					MEDIDA: Unidades					
FECHA	DETALLE	ENTRADAS			SALIDAS			EXISTENCIAS		
		Cantidad	Valor Unitario	Valor Total	Cantidad	Valor Unitario	Valor Total	Cantidad	Valor Unitario	Valor Total
13/12/2023	Compra según factura N° 001-007-000000621	1,00	9,82	9,82				1	9,82	9,82
TOTAL		1,00	9,82	9,82	0	-	-	1	9,82	9,82

PERFILES CATACOCHA										
ARTÍCULO: Aguja p/inflar balon (50und)		Kardex			EXISTENCIA MÁXIMA: 400,00					
MÉTODO: Promedio Ponderado					EXISTENCIA MÍNIMA: 1,00					
CÓDIGO: AGJ0001					MEDIDA: Unidades					
FECHA	DETALLE	ENTRADAS			SALIDAS			EXISTENCIAS		
		Cantidad	Valor Unitario	Valor Total	Cantidad	Valor Unitario	Valor Total	Cantidad	Valor Unitario	Valor Total
18/12/2023	Compra según factura N° 001-002-000030561	1,00	5,36	5,36				1	5,36	5,36
TOTAL		1,00	5,36	5,36	0	-	-	1	5,36	5,36

PERFILES CATACOCHA										
ARTÍCULO: Bisagra reforzada galvanizadas 3		Kardex			EXISTENCIA MÁXIMA: 400,00					
MÉTODO: Promedio Ponderado					EXISTENCIA MÍNIMA: 1,00					
CÓDIGO: BSGR003					MEDIDA: Unidades					
FECHA	DETALLE	ENTRADAS			SALIDAS			EXISTENCIAS		
		Cantidad	Valor Unitario	Valor Total	Cantidad	Valor Unitario	Valor Total	Cantidad	Valor Unitario	Valor Total
18/12/2023	Compra según factura N° 001-002-000030561	1,00	3,48	3,48				1	3,48	3,48
TOTAL		1,00	3,48	3,48	0	-	-	1	3,48	3,48

PERFILES CATACOCHA										
ARTÍCULO: Bisagra reforzada galvanizadas 4		Kardex			EXISTENCIA MÁXIMA: 400,00					
MÉTODO: Promedio Ponderado					EXISTENCIA MÍNIMA: 1,00					
CÓDIGO: BSGR004					MEDIDA: Unidades					
FECHA	DETALLE	ENTRADAS			SALIDAS			EXISTENCIAS		
		Cantidad	Valor Unitario	Valor Total	Cantidad	Valor Unitario	Valor Total	Cantidad	Valor Unitario	Valor Total
18/12/2023	Compra según factura N° 001-002-000030561	1,00	7,39	7,39				1	7,39	7,39
TOTAL		1,00	7,39	7,39	0	-	-	1	7,39	7,39

PERFILES CATACocha										
ARTÍCULO: Bisagra reforzada galvanizadas 5					Kardex					
MÉTODO: Promedio Ponderado					EXISTENCIA MÁXIMA: 400,00					
CÓDIGO: BSGR005					EXISTENCIA MÍNIMA: 1,00					
					MEDIDA: Unidades					
FECHA	DETALLE	ENTRADAS			SALIDAS			EXISTENCIAS		
		Cantidad	Valor Unitario	Valor Total	Cantidad	Valor Unitario	Valor Total	Cantidad	Valor Unitario	Valor Total
18/12/2023	Compra según factura N° 001-002-000030561	1,00	12,68	12,68				1	12,68	12,68
TOTAL		1,00	12,68	12,68	0	-	-	1	12,68	12,68

PERFILES CATACocha										
ARTÍCULO: Cepillo de acero aleman 5filas (12und)					Kardex					
MÉTODO: Promedio Ponderado					EXISTENCIA MÁXIMA: 400,00					
CÓDIGO: CPLL0005					EXISTENCIA MÍNIMA: 1,00					
					MEDIDA: Unidades					
FECHA	DETALLE	ENTRADAS			SALIDAS			EXISTENCIAS		
		Cantidad	Valor Unitario	Valor Total	Cantidad	Valor Unitario	Valor Total	Cantidad	Valor Unitario	Valor Total
18/12/2023	Compra según factura N° 001-002-000030561	12,00	1,16	13,92				12	1,16	13,92
TOTAL		12,00	1,16	13,92				12	1,16	13,92

PERFILES CATACocha										
ARTÍCULO: Clavos p/cemento japones nissen 3 (7x75)					Kardex					
MÉTODO: Promedio Ponderado					EXISTENCIA MÁXIMA: 400,00					
CÓDIGO: CVS0002					EXISTENCIA MÍNIMA: 1,00					
					MEDIDA: Unidades					
FECHA	DETALLE	ENTRADAS			SALIDAS			EXISTENCIAS		
		Cantidad	Valor Unitario	Valor Total	Cantidad	Valor Unitario	Valor Total	Cantidad	Valor Unitario	Valor Total
18/12/2023	Compra según factura N° 001-002-000030561	2,00	6,81	13,62				2	6,81	13,62
TOTAL		2,00	6,81	13,62	0	-	-	2	6,81	13,62

PERFILES CATACocha										
ARTÍCULO: Disco de caucho p/amoladora economico 7					Kardex					
MÉTODO: Promedio Ponderado					EXISTENCIA MÁXIMA: 400,00					
CÓDIGO: DSC013					EXISTENCIA MÍNIMA: 1,00					
					MEDIDA: Unidades					
FECHA	DETALLE	ENTRADAS			SALIDAS			EXISTENCIAS		
		Cantidad	Valor Unitario	Valor Total	Cantidad	Valor Unitario	Valor Total	Cantidad	Valor Unitario	Valor Total
18/12/2023	Compra según factura N° 001-002-000030561	12,00	6,81	81,72				12	6,81	81,72
TOTAL		12,00	6,81	81,72	0	-	-	12	6,81	81,72

PERFILES CATACocha										
ARTÍCULO: Sifon orostyle pvc t/acordeon premium 1 1/4					Kardex					
MÉTODO: Promedio Ponderado					EXISTENCIA MÁXIMA: 400,00					
CÓDIGO: SFN005					EXISTENCIA MÍNIMA: 1,00					
					MEDIDA: Unidades					
FECHA	DETALLE	ENTRADAS			SALIDAS			EXISTENCIAS		
		Cantidad	Valor Unitario	Valor Total	Cantidad	Valor Unitario	Valor Total	Cantidad	Valor Unitario	Valor Total
18/12/2023	Compra según factura N° 001-002-000030561	13,00	2,71	35,23				13	2,71	35,23
TOTAL		13,00	2,71	35,23	0	-	-	13	2,71	35,23

PERFILES CATACocha										
ARTÍCULO: Toma spto t/ticino ovalado polarizado 2-s					Kardex					
MÉTODO: Promedio Ponderado					EXISTENCIA MÁXIMA: 400,00					
CÓDIGO: TMSS01					EXISTENCIA MÍNIMA: 1,00					
					MEDIDA: Unidades					
FECHA	DETALLE	ENTRADAS			SALIDAS			EXISTENCIAS		
		Cantidad	Valor Unitario	Valor Total	Cantidad	Valor Unitario	Valor Total	Cantidad	Valor Unitario	Valor Total
18/12/2023	Compra según factura N° 001-002-000030561	20,00	0,71	14,20				20	0,71	14,20
TOTAL		20,00	0,71	14,20				20	0,71	14,20

PERFILES CATACOCHA										
ARTÍCULO: Toma multiple plastico rhino 6-s x 3 mts					Kardex					
MÉTODO: Promedio Ponderado					EXISTENCIA MÁXIMA: 400,00					
CÓDIGO: TMSS02					EXISTENCIA MÍNIMA: 1,00					
					MEDIDA: Unidades					
FECHA	DETALLE	ENTRADAS			SALIDAS			EXISTENCIAS		
		Cantidad	Valor Unitario	Valor Total	Cantidad	Valor Unitario	Valor Total	Cantidad	Valor Unitario	Valor Total
18/12/2023	Compra según factura N° 001-002-000030561	6,00	2,66	15,96				6	2,66	15,96
TOTAL		6,00	2,66	15,96	0	-	-	6	2,66	15,96

PERFILES CATACOCHA										
ARTÍCULO: Armex r64 6.25x2.40 m 3.5mm 15x15 cm					Kardex					
MÉTODO: Promedio Ponderado					EXISTENCIA MÁXIMA: 400,00					
CÓDIGO: ARM005					EXISTENCIA MÍNIMA: 1,00					
					MEDIDA: Unidades					
FECHA	DETALLE	ENTRADAS			SALIDAS			EXISTENCIAS		
		Cantidad	Valor Unitario	Valor Total	Cantidad	Valor Unitario	Valor Total	Cantidad	Valor Unitario	Valor Total
19/12/2023	Compra según factura N° 004-100-000026863	6,00	20,98	125,88				6	20,98	125,88
TOTAL		6,00	20,98	125,88				6	20,98	125,88

PERFILES CATACOCHA										
ARTÍCULO: Union universal pp r/r 1					Kardex					
MÉTODO: Promedio Ponderado					EXISTENCIA MÁXIMA: 400,00					
CÓDIGO: UNON0001					EXISTENCIA MÍNIMA: 1,00					
					MEDIDA: Unidades					
FECHA	DETALLE	ENTRADAS			SALIDAS			EXISTENCIAS		
		Cantidad	Valor Unitario	Valor Total	Cantidad	Valor Unitario	Valor Total	Cantidad	Valor Unitario	Valor Total
19/12/2023	Compra según factura N° 004-100-000026863	1,00	4,01	4,01				1	4,01	4,01
TOTAL		1,00	4,01	4,01				1	4,01	4,01

PERFILES CATACOCHA										
ARTÍCULO: Union pp r/r 1					Kardex					
MÉTODO: Promedio Ponderado					EXISTENCIA MÁXIMA: 400,00					
CÓDIGO: UNON0002					EXISTENCIA MÍNIMA: 1,00					
					MEDIDA: Unidades					
FECHA	DETALLE	ENTRADAS			SALIDAS			EXISTENCIAS		
		Cantidad	Valor Unitario	Valor Total	Cantidad	Valor Unitario	Valor Total	Cantidad	Valor Unitario	Valor Total
19/12/2023	Compra según factura N° 004-100-000026863	1,00	1,58	1,58				1	1,58	1,58
TOTAL		1,00	1,58	1,58	0	-	-	1	1,58	1,58

PERFILES CATACOCHA										
ARTÍCULO: Valvula check horizontal npt 1/2" cw617n genebre					Kardex					
MÉTODO: Promedio Ponderado					EXISTENCIA MÁXIMA: 400,00					
CÓDIGO: VLVL001					EXISTENCIA MÍNIMA: 1,00					
					MEDIDA: Unidades					
FECHA	DETALLE	ENTRADAS			SALIDAS			EXISTENCIAS		
		Cantidad	Valor Unitario	Valor Total	Cantidad	Valor Unitario	Valor Total	Cantidad	Valor Unitario	Valor Total
19/12/2023	Compra según factura N° 004-100-000026863	2,00	9,82	19,64				2	9,82	19,64
TOTAL		2,00	9,82	19,64	0	-	-	2	9,82	19,64

PERFILES CATACOCHA										
ARTÍCULO: Varilla andec corr. Sold. Const. 14mm*12mt					Kardex					
MÉTODO: Promedio Ponderado					EXISTENCIA MÁXIMA: 400,00					
CÓDIGO: VRL0002					EXISTENCIA MÍNIMA: 1,00					
					MEDIDA: Unidades					
FECHA	DETALLE	ENTRADAS			SALIDAS			EXISTENCIAS		
		Cantidad	Valor Unitario	Valor Total	Cantidad	Valor Unitario	Valor Total	Cantidad	Valor Unitario	Valor Total
19/12/2023	Compra según factura N° 004-100-000026863	4,00	17,19	68,76				4	17,19	68,76
13/12/2023	Venta según factura N°001-002-000004275				4	17,19	68,76	0,00	0,00	0,00
TOTAL		4,00	17,19	68,76	4	17,19	68,76	0,00	0,00	0,00

PERFILES CATACOCHA										
ARTÍCULO: Rotula inferior dmax 3.0					Kardex					
MÉTODO: Promedio Ponderado					EXISTENCIA MÁXIMA: 400,00					
CÓDIGO: RTL001					EXISTENCIA MÍNIMA: 1,00					
					MEDIDA: Unidades					
FECHA	DETALLE	ENTRADAS			SALIDAS			EXISTENCIAS		
		Cantidad	Valor Unitario	Valor Total	Cantidad	Valor Unitario	Valor Total	Cantidad	Valor Unitario	Valor Total
19/12/2023	Compra según factura N° 001-010-000006626	2,00	17,86	35,72				2	17,86	35,72
TOTAL		2,00	17,86	35,72	0	-	-	2	17,86	35,72

PERFILES CATACOCHA										
ARTÍCULO: Driver para panel led 12w, plug redondo					Kardex					
MÉTODO: Promedio Ponderado					EXISTENCIA MÁXIMA: 400,00					
CÓDIGO: DVR001					EXISTENCIA MÍNIMA: 1,00					
					MEDIDA: Unidades					
FECHA	DETALLE	ENTRADAS			SALIDAS			EXISTENCIAS		
		Cantidad	Valor Unitario	Valor Total	Cantidad	Valor Unitario	Valor Total	Cantidad	Valor Unitario	Valor Total
21/12/2023	Compra según factura N ° 007-002-000060263	4,00	2,44	9,76				4	2,44	9,76
TOTAL		4,00	2,44	9,76	0	-	-	4	2,44	9,76

PERFILES CATACOCHA										
ARTÍCULO: Aspirador para piscina con cepillo en esquinas					Kardex					
MÉTODO: Promedio Ponderado					EXISTENCIA MÁXIMA: 400,00					
CÓDIGO: APRDR001					EXISTENCIA MÍNIMA: 1,00					
					MEDIDA: Unidades					
FECHA	DETALLE	ENTRADAS			SALIDAS			EXISTENCIAS		
		Cantidad	Valor Unitario	Valor Total	Cantidad	Valor Unitario	Valor Total	Cantidad	Valor Unitario	Valor Total
21/12/2023	Compra según factura N ° 007-002-000060263	1,00	13,99	13,99				1	13,99	13,99
TOTAL		1,00	13,99	13,99	0	-	-	1	13,99	13,99

PERFILES CATACOCHA										
Kardex										
ARTÍCULO: Cita led neon, 5m, corte cada 2cm, input 12v dc color purpura					EXISTENCIA MÁXIMA: 400,00					
MÉTODO: Promedio Ponderado					EXISTENCIA MÍNIMA: 1,00					
CÓDIGO: CNTA001					MEDIDA: Unidades					
FECHA	DETALLE	ENTRADAS			SALIDAS			EXISTENCIAS		
		Cantidad	Valor Unitario	Valor Total	Cantidad	Valor Unitario	Valor Total	Cantidad	Valor Unitario	Valor Total
21/12/2023	Compra según factura N ° 007-002-000060263	1,00	10,20	10,20				1	10,20	10,20
TOTAL		1,00	10,20	10,20	0	-	-	1	10,20	10,20

PERFILES CATACOCHA										
Kardex										
ARTÍCULO: Super modulo 1,2w purple led 2835 10x30, 140lm 12x1,4 pcb 1,2mm aluminio, angulo de apertura 170 grados					EXISTENCIA MÁXIMA: 400,00					
MÉTODO: Promedio Ponderado					EXISTENCIA MÍNIMA: 1,00					
CÓDIGO: SUPR001					MEDIDA: Unidades					
FECHA	DETALLE	ENTRADAS			SALIDAS			EXISTENCIAS		
		Cantidad	Valor Unitario	Valor Total	Cantidad	Valor Unitario	Valor Total	Cantidad	Valor Unitario	Valor Total
21/12/2023	Compra según factura N ° 007-002-000060263	20,00	0,44	8,80				20	0,44	8,80
TOTAL		20,00	0,44	8,80	0	-	-	20	0,44	8,80

PERFILES CATACOCHA										
Kardex										
ARTÍCULO: Tomacorriente+ interruptor simple 16a blanco, linea focus					EXISTENCIA MÁXIMA: 400,00					
MÉTODO: Promedio Ponderado					EXISTENCIA MÍNIMA: 1,00					
CÓDIGO: TMC005					MEDIDA: Unidades					
FECHA	DETALLE	ENTRADAS			SALIDAS			EXISTENCIAS		
		Cantidad	Valor Unitario	Valor Total	Cantidad	Valor Unitario	Valor Total	Cantidad	Valor Unitario	Valor Total
21/12/2023	Compra según factura N ° 007-002-000060263	10,00	2,09	20,90				10	2,09	20,90
TOTAL		10,00	2,09	20,90	0	-	-	10	2,09	20,90

PERFILES CATACOCHA										
ARTÍCULO: Interruptor triple blanco 16a, linea focus					Kardex					
MÉTODO: Promedio Ponderado					EXISTENCIA MÁXIMA: 400,00					
CÓDIGO: INTRR005					EXISTENCIA MÍNIMA: 1,00					
					MEDIDA: Unidades					
FECHA	DETALLE	ENTRADAS			SALIDAS			EXISTENCIAS		
		Cantidad	Valor Unitario	Valor Total	Cantidad	Valor Unitario	Valor Total	Cantidad	Valor Unitario	Valor Total
21/12/2023	Compra según factura N° 007-002-000060263	10,00	2,70	27,00				10	2,70	27,00
TOTAL		10,00	2,70	27,00	0	-	-	10	2,70	27,00

PERFILES CATACOCHA										
ARTÍCULO: Adaptador de alimentación macho, dc 3.7*1.3cm					Kardex					
MÉTODO: Promedio Ponderado					EXISTENCIA MÁXIMA: 400,00					
CÓDIGO: ADTR0002					EXISTENCIA MÍNIMA: 1,00					
					MEDIDA: Unidades					
FECHA	DETALLE	ENTRADAS			SALIDAS			EXISTENCIAS		
		Cantidad	Valor Unitario	Valor Total	Cantidad	Valor Unitario	Valor Total	Cantidad	Valor Unitario	Valor Total
21/12/2023	Compra según N° 007-002-000060263	100,00	0,21	21,00				100	0,21	21,00
TOTAL		100,00	0,21	21,00				100	0,21	21,00

PERFILES CATACOCHA										
ARTÍCULO: Novazinc galv. E=0,20 a=740 l=5000					Kardex					
MÉTODO: Promedio Ponderado					EXISTENCIA MÁXIMA: 400,00					
CÓDIGO: NVC0005					EXISTENCIA MÍNIMA: 1,00					
					MEDIDA: Unidades					
FECHA	DETALLE	ENTRADAS			SALIDAS			EXISTENCIAS		
		Cantidad	Valor Unitario	Valor Total	Cantidad	Valor Unitario	Valor Total	Cantidad	Valor Unitario	Valor Total
21/12/2023	Compra según factura N° 010-003-000006946	20,00	12,23	244,60				20	12,23	244,60
26/12/2023	Venta según factura N°001-002-000004317				10	12,23	122,30	10	12,23	122,30
TOTAL		20,00	12,23	244,60	10	12,23	122,30	10	12,23	122,30

PERFILES CATACocha										
ARTÍCULO: Novazinc galv. E=0,20 a=740 l=3600					Kardex					
MÉTODO: Promedio Ponderado					EXISTENCIA MÁXIMA: 400,00					
CÓDIGO: NVC0006					EXISTENCIA MÍNIMA: 1,00					
					MEDIDA: Unidades					
FECHA	DETALLE	ENTRADAS			SALIDAS			EXISTENCIAS		
		Cantidad	Valor Unitario	Valor Total	Cantidad	Valor Unitario	Valor Total	Cantidad	Valor Unitario	Valor Total
22/12/2023	Compra según factura N° 010-003-000006959	20,00	8,84	176,80				20	8,84	176,80
TOTAL		20,00	8,84	176,80	0	-	-	20	8,84	176,80

PERFILES CATACocha										
ARTÍCULO: Union canal decorativo					Kardex					
MÉTODO: Promedio Ponderado					EXISTENCIA MÁXIMA: 400,00					
CÓDIGO: UNNI006					EXISTENCIA MÍNIMA: 1,00					
					MEDIDA: Unidades					
FECHA	DETALLE	ENTRADAS			SALIDAS			EXISTENCIAS		
		Cantidad	Valor Unitario	Valor Total	Cantidad	Valor Unitario	Valor Total	Cantidad	Valor Unitario	Valor Total
22/12/2023	Compra según factura N° 004-100-000027158	3,00	4,91	14,73				3	4,91	14,73
TOTAL		3,00	4,91	14,73	0	-	-	3	4,91	14,73

Anexos 8. Factor De Poporcionalidad Octubre

Ventas

Fecha	VENTAS 0%	VENTAS 12%	TOTAL, DE VENTAS	IVA 12%
01 de octubre de 2023	0	613,23	613,23	73,59
02 al 08 de octubre de 2023	379,50	7.954,86	8.334,36	954,58
09 al 15 de octubre de 2023	1169,15	5519,42	6688,57	662,33
16 al 22 de octubre de 2023	498,5	5271,36	5793,25	632,56
23 al 29 de octubre de 2023	435,1	6008,55	6443,65	721,03
30 al 31 de octubre de 2023	72	2588,93	2660,93	310,67
Total	2554,25	27.956,35	30.533,99	3354,76

Compras	COMPRAS 0%	COMPRAS 12%	total de compras	iva 12%
01 al 08 de octubre de 2023	-	4.755,19	4.755,19	570,62
09 al 15 de octubre de 2023	217,35	12.846,17	13.063,52	1.541,54
16 al 22 de octubre de 2023	-	2.978,15	2.978,15	357,38
23 al 29 de octubre de 2023	-	13.159,71	13.159,71	1.579,17
30 al 31 de octubre de 2023	-	3.549,07	3.549,07	425,89
Total	217,35	37.288,29	37.505,64	4.474,59
GASTOS DE COMPRAS				100,43

COMPRAS IVA
TOTAL 4.575,03

FP= Ventas gravadas tarifa 12%			
	Total, de Ventas		
FP=	27.956,35		
	<hr/>		
	30.533,99		
Fp=	0,9156		
FP=	4.575,03	*	0,915581292
Credito tributario:	4.188,81		
		iva	
ventas del mes		<hr/>	3354,76
(-) Compras del mes		4188,81	Credito tributario
		<hr/>	
		-834,05	834,05
ivas Campras	-	Credito tributario	
4.575,03	4.188,81	=	386,22

Noviembre

Ventas

Fecha	VENTAS 0%	VENTAS 12%	TOTAL, DE VENTAS	iva 12%
01-05 de noviembre de 2023	15	1266,9	1281,9	152,03
06-12 de noviembre de 2023	530,96	7490,92	8021,88	898,91
13-19 de noviembre de 2023	573,39	5010,49	5583,88	601,26
20-26 de noviembre de 2023	484	6539,31	7023,31	785,56
27-30 de noviembre de 2023	305,16	5045,24	5350,4	605,43
Total	1908,51	25352,86	27261,37	3043,18

Compras	COMPRAS 0%	COMPRAS 12%	Total, de compras	Compras iva 12%
01-05 de noviembre de 2023	-	2.143,84	2.143,84	257,26
06-12 de noviembre de 2023	46,28	11.790,33	11.836,61	1.414,84
13-19 de noviembre de 2023	28,50	3.946,38	3.974,88	473,57
20-26 de noviembre de 2023	16,25	2.833,64	2.849,89	340,04
27-30 de noviembre de 2023	-	338,37	338,37	40,60
Gastos Compras		33,85	33,85	97,35
Total	91,03	21.086,41	21.177,44	2.623,660

FP=	Ventas gravadas tarifa 12%			
	<hr/>			
	Total de Ventas			
FP=	25.352,86			
	<hr/>			
	27.261,37			
Fp=	0,9300			
FP=	2.623,66	*	0,9300	
FP=	2.439,98			
		iva		
ventas del mes		3043,18		
(-) Compras del mes		2440	Credito tributario	
		<hr/>		
iva x pagar		603,20	impuesto causado	
ivas Campras	-	Credito tributario		
2.623,66	-	2.439,98	=	183,68

Diciembre

Ventas

Fecha	VENTAS 0%	VENTAS 12%	TOTAL, DE VENTAS	iva 12%
01-03 de diciembre de 2023	69,4	1840,05	1909,45	220,81
04-09 de diciembre de 2023	219,45	4411,01	4630,46	529,32
10 al 16 de diciembre de 2023	23,5	1860,28	1883,78	223,23
17 al 23 de Diciembre de 2023	306,5	1008,93	1315,43	121,07
24 al 30 de Diciembre de 2023	0	1390,5	1390,5	166,86
Total	618,85	10510,77	11129,6200	1261,29

Compras	COMPRAS 0%	COMPRAS 12%	TOTAL, DE COMPRAS	COMPRAS IVA 12%
02-04 de Diciembre de 2023		114,60	114,60	13,75
05-09 de Diciembre de 2023	16,17	4.473,17	4.489,34	536,78
10 al 16 de Diciembre de 2023	198,96	3.777,77	3.976,73	453,33
17 al 23 de Diciembre de 2023	3,00	1.877,10	1.880,10	225,25
24 al 30 de diciembre de 2023	-	4.685,89	4.685,89	562,31
Gastos Compras				96,57
Total	218,13	14.928,53	15.146,66	1.887,99320

FP=	<u>Ventas gravadas tarifa 12%</u>		
	Total, de Ventas		
FP=	<u>10.510,77</u>		
	11.129,62		
Fp=	0,94440		
FP=	1.887,9932000	*	0,9444
FP=	1.783,0134619838		
		iva	
ventas del mes		1261,2924	
(-) Compras del mes		<u>1783,0135</u>	Credito tributario
		-521,721061983787	521,72
ivas Campras -		Credito tributario	
1.887,9932	-	1.783,01	= 104,98



Apellidos y nombres LEON CASTRO ASTRID DEYANIRA		Número RUC 1105872046001
Estado ACTIVO	Régimen RIMPE - EMPRENDEDOR	Artesano No registra
Fecha de registro 03/10/2018	Fecha de actualización 29/03/2021	
Inicio de actividades 03/10/2018	Reinicio de actividades 05/06/2020	Cese de actividades No registra
Jurisdicción ZONA 7 / LOJA / PALTAS		Obligado a llevar contabilidad NO
Tipo PERSONAS NATURALES	Agente de retención NO	Contribuyente especial NO

Domicilio tributario
Ubicación geográfica
Provincia: LOJA **Cantón:** PALTAS **Parroquia:** CATACOCHA

Dirección
Calle: PANAMERICANA VIA A LOJA **Número:** SN **Intersección:** CALLE 18 **Carretera:** VIA A LOJA **Kilómetro:** 1 **Código postal:** 110301 **Referencia:** FRENTE A GASOLINERA CALDERON

Medios de contacto
Celular: 0985803266 **Email:** deyaniralc4@gmail.com **Teléfono domicilio:** 072683310

Actividades económicas

- G47411101 - VENTA AL POR MENOR DE COMPUTADORAS EN ESTABLECIMIENTOS ESPECIALIZADOS.
- G47520101 - VENTA AL POR MENOR DE ARTÍCULOS DE FERRETERÍA: MARTILLOS, SIERRAS, DESTORNILLADORES Y PEQUEÑAS HERRAMIENTAS EN GENERAL, EQUIPO Y MATERIALES DE PREFABRICADOS PARA ARMADO CASERO (EQUIPO DE BRICOLAJE); ALAMBRES Y CABLES ELÉCTRICOS, CERRADURAS, MONTAJES Y ADORNOS, EXTINTORES, SEGADORAS DE CÉSPED DE CUALQUIER TIPO, ETCÉTERA EN ESTABLECIMIENTOS ESPECIALIZADOS.
- G47520403 - VENTA AL POR MENOR DE MATERIALES DE CONSTRUCCIÓN DE PRODUCTOS METÁLICOS Y NO METÁLICOS PARA ESTRUCTURAS EN ESTABLECIMIENTOS ESPECIALIZADOS.
- G47520902 - VENTA AL POR MENOR ESPECIALIZADA DE OTROS ARTÍCULOS DE FERRETERÍA: ARTÍCULOS DE PLÁSTICO EN ESTABLECIMIENTOS ESPECIALIZADOS.
- S95110101 - REPARACIÓN Y MANTENIMIENTO DE: COMPUTADORAS DE ESCRITORIO, COMPUTADORAS PORTÁTILES, SERVIDORES INFORMÁTICOS, COMPUTADORAS DE MANO (ASISTENTES DIGITALES PERSONALES), UNIDADES DE DISCO MAGNÉTICO, UNIDADES DE MEMORIA USB Y OTROS DISPOSITIVOS DE ALMACENAMIENTO; UNIDADES DE DISCO ÓPTICO (CD-RW, CD-ROM, DVD-ROM, DVD-RW), MÓDEMS INTERNOS Y EXTERNOS, IMPRESORAS, PANTALLAS, TECLADOS, RATONES, PALANCAS DE MANDO Y BOLAS RODANTES, PROYECTORES INFORMÁTICOS, ESCÁNERES, INCLUIDOS LECTORES DE CÓDIGO DE BARRAS.

Establecimientos

Abiertos	Cerrados
2	1

Apellidos y nombres
LEON CASTRO ASTRID DEYANIRA

Número RUC
1105872046001

Obligaciones tributarias

- 1011 - DECLARACIÓN DE IMPUESTO A LA RENTA PERSONAS NATURALES
- 2021 - DECLARACIÓN SEMESTRAL IVA

i Las obligaciones tributarias reflejadas en este documento están sujetas a cambios. Revise periódicamente sus obligaciones tributarias en www.sri.gob.ec.

Números del RUC anteriores

No registra



Código de verificación: RCR170839252640938
Fecha y hora de emisión: 19 de febrero de 2024 20:28
Dirección IP: 10.1.2.143

Validez del certificado: El presente certificado es válido de conformidad a lo establecido en la Resolución No. NAC-DGERCGC15-00000217, publicada en el Tercer Suplemento del Registro Oficial 462 del 19 de marzo de 2015, por lo que no requiere sello ni firma por parte de la Administración Tributaria, mismo que lo puede verificar en la página transaccional SRI en línea y/o en la aplicación SRI Móvil.

Anexos 11. Solicitud de Certificación del Tema

Loja, 31 de Julio del 2023

Mgtr. Dunia Yaguache Maza
**DIRECTORA DE LA CARRERA DE CONTABILIDAD Y AUDITORÍA DE LA
UNIVERSIDAD NACIONAL DE LOJA.**
Ciudad. -

De mi consideración:

En calidad de **Sra. LEON CASTRO ASTRID DEYANIRA DE LA EMPRESA PERFILES CATACOCHA**, y en contestación a su **Of. No. 285-GA-CCA-FJSA-UNL**, con fecha 24 de julio de 2023, me dirijo a usted deseándole éxitos en sus funciones. Con la finalidad de comunicar que se autoriza a la Srta. **CECILIA PAULINA ARMIJOS CASTILLO**, portadora de la cédula de ciudadanía N°1105582793 a realizar su Proyecto y Tesis con el tema denominado: **ORGANIZACIÓN CONTABLE EN LA EMPRESA PERFILES CATACOCHA DE LA SRA. LEON CASTRO ASTRID DEYANIRA, PERIODO OCTUBRE – DICIEMBRE DE 2023**, Trabajo de Titulación que le habilitará para la obtención del Título de Licenciada en Contabilidad y Auditoría, Contador Público - Auditor.

Sin otro particular me suscribo de usted; autorizando a la peticionaria dar uso del presente para los fines relacionados con su titulación.

Atentamente,

**Sra. LEON CASTRO ASTRID DEYANIRA DE LA
PROPIETARIA EMPRESA PERFILES CATACOCHA
CI: 1105872046001**

Anexos 12. Certificación del Tema



unl Universidad Nacional de Loja

FACULTAD, JURIDICA SOCIAL Y ADMINISTRATIVA
CARRERA
CONTABILIDAD Y AUDITORÍA

Of. No. 285-GA-CCA-FJSA-UNL
Loja, 24 de julio de 2023.

Ing.
León Castro Astrid Deyanira,
PROPIETARIA DE LA EMPRESA PERFILES CATACocha.
Ciudad.-

De mis consideraciones:

En mi calidad de Directora de la Carrera de Contabilidad y Auditoría de la Universidad Nacional de Loja, me es grato en saludarle deseándole, el mejor de los éxitos en sus actividades personales y laborales al frente de tan importante entidad comercial.

Como es de su conocimiento la Universidad Nacional de Loja, es una institución de Educación Superior que tiene como misión la formación académica y profesional de estudiantes, con sólidas bases científicas y técnicas con pertinencia social y valores dentro de su oferta académica se encuentra la Carrera de Contabilidad y Auditoría la cual tiene como finalidad la formación de profesionales en Contabilidad y Auditoría, para contribuir al fortalecimiento de la matriz productiva de la región 7 de Loja.

La Carrera de Contabilidad y Auditoría de la UNL, contempla como requisito indispensable para su graduación y posterior obtención de Título de Pregrado, la realización de un trabajo de Titulación o de Tesis de Grado, previo la aprobación del respectivo Proyecto de Titulación en el penúltimo ciclo, de formación profesional el cual busca determinar e implementar alternativas de solución viables, innovadoras en el campo de la Contabilidad, la Auditoría y las Finanzas.

Por lo expuesto y conocedores de su alto espíritu de colaboración y apoyo con la formación de profesionales idóneos para la sociedad, le solicito a usted muy encarecidamente se permita y facilite la información pertinente a la señorita: **Cecilia Paulina Armijos Castillo**, estudiante del Ciclo VII Paralelo "A" portadora del número de cédula de ciudadanía N° 1105582793, para que realice su proyecto de Integración curricular en el presente periodo académico, **Abril-Agosto 2023**, sobre el tema del Proyecto de Titulación denominado: **ORGANIZACIÓN CONTABLE EN LA EMPRESA PERFILES CATACocha DE LA SRA. LEON CASTRO ASTRID DEYANIRA, PERIODO OCTUBRE – DICIEMBRE DE 2023.**

Por la Favorable atención que le brinde a la presente desde ya le antelo mi agradecimiento y testimonio de consideración y estima.



Dra. Dunia M. Aguache Maza, Mg. Sc

DIRECTORA DE LA CARRERA DE CONTABILIDAD Y AUDITORIA



Loja, 19 de septiembre 2023

Dra. Dunia Yaguache Maza
DIRECTORA DE LA CARRERA DE CONTABILIDAD Y AUDITORIA
En su despacho. -

De mi consideración:

De conformidad a la comunicación recibida y de acuerdo al artículo 225 del Reglamento de Régimen Académico de la Universidad Nacional de Loja, relacionada con la presentación del informe de estructura, coherencia y pertinencia del proyecto de Trabajo de Titulación denominado: "**Organización contable en la empresa perfiles Catacocha de la Sra. León Castro Astrid Deyanira, periodo octubre - diciembre de 2023**", propuesto por la aspirante **Cecilia Paulina Armijos Castillo**, previo a optar el Grado de Licenciada en Contabilidad y Auditoría, al respecto y luego de realizar un análisis al proyecto presentado se concluye lo siguiente:

1. **TITULO:** Queda estructurado conforme consta en el proyecto, en virtud de su pertinencia y vinculación con las líneas de investigación de la carrera.
2. **EL PROBLEMA DE INVESTIGACIÓN:** Se reestructure la problemática acorde a las debilidades encontradas y que necesitan de solución relacionados con la falta de una organización contable en la empresa perfiles Catacocha de la Sra. León Castro Astrid Deyanira, periodo octubre - diciembre de 2023,
3. **OBJETIVOS DE LA INVESTIGACIÓN:** En concordancia con la problemática planteada, los objetivos propuestos deben reestructuren con la finalidad de que puedan ser medibles, realizables y verificables al desarrollar el Trabajo de Integración Curricular.
4. **MARCO TEORICO:** Se reestructure en relación a los objetivos planteados con la finalidad de que sustenten el Trabajo.
5. **METODOLOGIA:** Los métodos descritos permitirán realizar el trabajo de tesis.
6. **CRONOGRAMA:** Se ajusta con objetividad para el periodo de ejecución del trabajo de titulación.
7. **PRESUPUESTO Y FINANCIAMIENTO:** Consta a detalle el monto, origen y destino.
8. **BIBLIOGRAFÍA:** Constan las diferentes fuentes bibliográficas en función del tema propuesto.
9. **ANEXOS:** existen los documentos de la entidad que sustenta el trabajo a desarrollar.

Por lo expuesto y en virtud que el proyecto propuesto cumple con las líneas de investigación de la carrera, con las normas legales vigentes para el desarrollo del trabajo de titulación, por el aporte que brindará a la empresa/entidad y, una vez que la aspirante a realizado la reestructuración de la problemática, formulación de objetivos, y construcción del Marco Teórico adecuado, me pronuncio que **ES PERTINENTE** su ejecución.

Es todo cuanto puedo informar para los fines legales pertinentes.

Atentamente,



MARY BEATRIZ
MALDONADO ROMAN

Mary Beatriz Maldonado Román, PhD
DOCENTE DE LA CARRERA DE CONTABILIDAD Y AUDITORÍA.
Ciudad Universitaria "Guillermo Falconí Espinosa" Casilla 1etra "S Teléfono: 2545191

Certificación de Traducción al Idioma Inglés

Lic. Karen Gabriela Pardo Ordóñez. Mg. Sc. ESL
Teacher

CERTIFICA:

Que el documento aquí compuesto es fiel traducción del idioma español al idioma inglés, del Resumen de Tesis titulado: **ORGANIZACIÓN CONTABLE EN LA EMPRESA PERFILES CATACocha DE LA SRA. LEÓN CASTRO ASTRID DEYANIRA, PERIODO OCTUBRE - DICIEMBRE DE 2023**, de autoría de la estudiante **Cecilia Paulina Armijos Castillo**, con número de cédula 1105582793, Egresada de la Contabilidad y Auditoría de la Universidad Nacional de Loja.

Lo certifico en honor a la verdad y autorizó a la interesada, hacer uso del presente en lo que a sus intereses convenga.

Loja, 06 de junio del 2024.



Karen Gabriela Pardo Ordóñez
DNI: 1900403106
Registro Senescyt: 1008-14-1327064