



1859

UNL

Universidad
Nacional
de Loja

Universidad Nacional de Loja
Facultad Jurídica, Social y Administrativa
Carrera de Contabilidad y Auditoría

**Examen Especial a las Cuentas por Cobrar de la Empresa
“Autoshopping” del señor Echeverría Cuadros Juan Andrés,
Período 2021.**

**Trabajo de Titulación, previo a la obtención
del Título de Ingeniera en Contabilidad y
Auditoría, Contador Público-Auditor.**

AUTORA:

Carmen Paola Arias Alvarado

DIRECTORA:

Lic. Odalis Maritza Villacrés Maurad, Mg. Sc.

Loja – Ecuador

2023

Loja, 09 de marzo de 2023

Lic. Odalis Maritza Villacrés Maurad, Mg. Sc.

DIRECTORA DEL TRABAJO DE TITULACIÓN

CERTIFICO:

Que he revisado y orientado todo el proceso de elaboración del Trabajo de Titulación denominado: **Examen Especial a las Cuentas por Cobrar de la Empresa “Autoshopping” del señor Echeverría Cuadros Juan Andrés, Período 2021**, previo a la obtención del Grado y Título de **Ingeniera en Contabilidad y Auditoría, Contador Público Auditor**, de autoría de la estudiante **Carmen Paola Arias Alvarado**, con cédula de identidad Nro. **1150305025**, una vez que el trabajo cumple con todos los requisitos exigidos por la Universidad Nacional de Loja, para el efecto, autorizo la presentación del mismo para su respectiva sustentación y defensa.

Lic. Odalis Maritza Villacrés Maurad Mg. Sc.

DIRECTORA DEL TRABAJO DE TITULACIÓN

Autoría

Yo, **Carmen Paola Arias Alvarado**, declaro ser autora del Trabajo de Titulación y eximo expresamente a la Universidad Nacional de Loja y a sus representantes jurídicos de posibles reclamos y acciones legales, por el contenido del mismo.

Adicionalmente acepto y autorizo a la Universidad Nacional de Loja, la publicación de mi Trabajo de Titulación en el Repositorio Institucional - Biblioteca Virtual.

Firma:

Cédula: 1150305025

Fecha: Loja, 09 de marzo de 2023

Correo electrónico: carmen.arias@unl.edu.ec

Celular: 0969490626

Carta de Autorización del Trabajo de Titulación por parte de la autora para la consulta, reproducción parcial o total y publicación electrónica del texto completo.

Yo, **Carmen Paola Arias Alvarado**, declaro ser la autora del Trabajo de Titulación, denominado **Examen Especial a las Cuentas por Cobrar de la Empresa “Autoshopping” del señor Echeverría Cuadros Juan Andrés, Período 2021.**, como requisito para optar por el título de **Ingeniera en Contabilidad y Auditoría, Contador Público Auditor**, autorizo al Sistema Bibliotecario de la Universidad Nacional de Loja para que con fines académicos, muestre la producción intelectual de la Universidad, a través de la visibilidad de su contenido de la siguiente manera en el Repositorio Institucional.

Los usuarios pueden consultar el contenido de este trabajo en el Repositorio Institucional, en las redes de información del país y del exterior, con las cuales tenga convenio la Universidad.

La Universidad Nacional de Loja, no se responsabiliza por el plagio o copia del Trabajo de Titulación que realice un tercero.

Para constancia de esta autorización, en la ciudad de Loja, a los 09 días del mes de marzo del dos mil veintitrés.

Firma:

Autora: Carmen Paola Arias Alvarado

Cédula: 1150305025

Dirección: Las Pitás. Av. Pablo Palacios 42-49

Correo electrónico: carmen.arias@unl.edu.ec

Celular: 0969490626

DATOS COMPLEMENTARIOS

Directora del Trabajo de Titulación: Lic. Odalis Maritza Villacrés Maurad, Mg. Sc.

Tribunal de Grado

Presidenta del Tribunal: Dra. Gladys Ludeña Eras. Mg. Sc.

Integrante del Tribunal: Lic. Yomar Rocío Pardo Villalta. Mg. Sc.

Integrante del Tribunal: Lic. Verónica Cecilia Cabrera González. Mg. Sc.

Dedicatoria

El presente Trabajo de Titulación se lo dedico principalmente a Dios por brindarme vida y salud para alcanzar mis objetivos, y así también a mis queridos padres Hernán Arias y Olga Alvarado que con su ejemplo de honestidad, trabajo y perseverancia supieron guiarme por el camino correcto, sin su apoyo incondicional, la motivación y consejos que en todo momento me brindaron esto no hubiera sido posible, gracias por inspirarme a seguir adelante.

A mis hermanos Fabricio (Que Dios tenga en su gloria), Jenny, Alex y Lizeth, por su apoyo, su cariño y comprensión siempre estuvieron a mi lado en los buenos y malos momentos.

Finalmente, a mis queridos compañeros y amigos Naida (Q.E.P.D), Dayana y Jimmy que a lo largo del camino compartimos gratos momentos juntos y formamos una gran amistad.

Carmen Paola Arias Alvarado.

Agradecimiento

Quiero expresar mi gratitud a la Universidad Nacional de Loja, a la Facultad Jurídica, Social y Administrativa, a la Carrera de Contabilidad y Auditoría a las autoridades y personal docente, que con dedicación, responsabilidad y experiencia académica fueron conmigo de la mano en todo el proceso de mi formación profesional, impartiendo sus sabios consejos y enseñanzas.

De manera especial mi agradecimiento a la Lic. Odalis Maritza Villacrés Maurad, Mg. Sc. directora del Trabajo de Titulación, por haberme orientado con sus conocimientos para la realización y culminación del presente trabajo.

Finalmente quiero reiterar mi agradecimiento al Sr. Juan Andrés Echeverría Cuadros, Gerente - Propietario de la empresa “AUTOSHOPPING”, y a su esposa la Sra. Nina Cueva, quienes me facilitaron el acceso a la información y permitirme realizar todo el proceso investigativo y práctico dentro de su establecimiento, y por la confianza brindada para culminar con éxito el presente trabajo.

Carmen Paola Arias Alvarado.

Índice de Contenidos

Portada	i
Certificación	ii
Autoría	iii
Carta de Autorización	iv
Dedicatoria	v
Agradecimiento	vi
Índice de Contenidos	vii
Índice de Tablas	viii
Índice de Figuras	viii
Índice de Anexos	ix
1. Título	1
2. Resumen	2
2.1. Abstract.....	3
3. Introducción	4
4. Marco Teórico	5
5. Metodología	60
6. Resultados	62
7. Discusión.	205
8. Conclusiones.	206
9. Recomendaciones.	207
10. Bibliografía.	208
11. Anexos	213

Índice de Tablas

Tabla 1. Clasificación de las Empresas	8
Tabla 2. Clasificación de la Auditoría.....	14
Tabla 3. Normas de Auditoría Generalmente Aceptadas	18
Tabla 4. Relación entre los Componentes, los Principios y los Puntos de Enfoque	30
Tabla 5. Formato Cuestionario del Control Interno	35
Tabla 6. Calificación de Riesgo de Control y Nivel de Confianza	37
Tabla 7. Formato del Programa de Trabajo.....	42
Tabla 8. Funciones de los miembros del Examen Especial.....	44
Tabla 9. Atributos del Hallazgo	47
Tabla 10. Marcas de Auditoría	49
Tabla 11. Índices de los Papeles de Trabajo	50
Tabla 12. Formato de Cédula Narrativa	53
Tabla 13. Normas Internacionales de Auditoría.....	59
Tabla 14. Estructura Organizacional de la empresa “AUTOSHOPPING”	73
Tabla 15 Rubro a Examinar.....	76
Tabla 16. Distribución de Trabajo y Tiempo de los Recursos Humanos	80
Tabla 17. Estructura Organizacional de la empresa “AUTOSHOPPING”	192
Tabla 18. Cuentas por Cobrar Clientes no Relacionados	202
Tabla 19. Provisión Cuentas Incobrables	203
Tabla 20. Nómina de funcionarios Principales.....	204

Índice de Figuras

Figura 1. Proceso del Examen Especial	24
Figura 2. Métodos de Evaluación.....	34
Figura 3. Organigrama de la empresa Comercial “AUTOSHOPPING”	74
Figura 4. Organigrama de la empresa Comercial “AUTOSHOPPING”	194

Índice de Anexos

Anexo 1. RUC de la Empresa "AUTOSHOPPING"	213
Anexo 2. Estado de Situación Financiera	215
Anexo 3. Libro Mayor del rubro Cuentas y Documentos por Cobrar	220
Anexo 4. Tema no Ejecutado emitido por la directora de la Carrera.....	280
Anexo 5. Oficio dirigido a la Empresa.....	281
Anexo 6. Respuesta Favorable de la Empresa	282
Anexo 7. Informe sobre la Estructura y Coherencia del Proyecto del Trabajo de Titulación	283
Anexo 8. Designación del Director del Trabajo de Titulación	284
Anexo 9. Certificado de Traducción del Abstract.....	285

1. Título

Examen Especial a las Cuentas por Cobrar de la Empresa “Autoshopping” del señor Echeverría Cuadros Juan Andrés, Período 2021.

2. Resumen

El presente Trabajo de Titulación denominado EXAMEN ESPECIAL A LAS CUENTAS POR COBRAR DE LA EMPRESA “AUTOSHOPPING” DEL SEÑOR ECHEVERRÍA CUADROS JUAN ANDRÉS, PERÍODO 2021, fue desarrollado de acuerdo a lo establecido en el Reglamento de Régimen Académico de la Universidad Nacional de Loja, como requisito previo a optar el grado y título de Ingeniera en Contabilidad y Auditoría – Contador Público Auditor; y con la finalidad de cumplir los objetivos planteados y los resultados obtenidos sirvan de base para contribuir favorablemente en la toma de decisiones en beneficio del control, manejo y mejoramiento de la entidad.

Para iniciar el Examen Especial a las Cuentas por Cobrar de la empresa comercial “AUTOSHOPPING”, periodo 2021, se realizó visitas previas a la empresa con la finalidad de recopilar información, que permita corroborar la veracidad del rubro objeto de examen de los Estados Financieros, se elaboró la matriz de riesgo y de la misma manera se desarrolló el Programa de Trabajo y el Cuestionario de Control Interno, para evaluar y calificar el nivel de riesgo y de confianza del componente Cuentas y Documentos por Cobrar, obteniendo como resultado que la empresa cuenta con un nivel de confianza del 70%, el cual se encuentra entre los porcentajes 51% -75% considerado como moderado, y un riesgo de control del 30%, estimado bajo, se realizó las cédulas narrativas de los hallazgos encontrados, para determinar la razonabilidad y veracidad del saldo del componente examinado, se solicitaron los saldos certificados del rubro objeto de examen y se aplicaron los procedimientos establecidos en el programa de trabajo, también se pudo establecer hallazgos importantes, como la falta de control y seguimiento a las cuentas por cobrar otorgando nuevos créditos a clientes con saldos pendientes, de igual manera se pudo observar que presenta valores altos de créditos otorgados a causa de las deudas que no han sido liquidadas, situación que debe ser corregida por el Gerente – Propietario que es la persona quien autoriza los créditos, a fin de que se tomen las medidas correctivas orientadas a mejorar el cumplimiento de sus funciones.

Finalmente se elaboró el informe del Examen Especial con sus respectivos comentarios, conclusiones y recomendaciones, para que sean consideradas por el Gerente - Propietario y se disponga a los colaboradores encargados del manejo de la información, a fin de que se tomen las medidas correctivas orientadas a direccionar sus operaciones y control interno que coadyuven al cumplimiento de los objetivos de la empresa.

2.1. Abstract

This Titling Work called SPECIAL EXAMINATION OF ACCOUNTS RECEIVABLE OF THE COMPANY "AUTOSHOPPING" OF MR. ECHEVERRÍA CUADROS JUAN ANDRÉS, PERIOD 2021, was developed in accordance with the provisions of the Academic Regime Regulations of the National University of Loja, as prerequisite to opt for the degree and title of Accounting and Auditing Engineer - Auditor Public Accountant; and in order to meet the objectives set and the results obtained serve as a basis to contribute favorably to the company in decision-making.

To start the Special Examination of the Accounts Receivable of the commercial company "AUTOSHOPPING", period 2021, previous visits were made to the company in order to collect information, which allows corroborating the veracity of the item under examination of the Financial Statements, the risk matrix was elaborated and in the same way the Work Program and the Internal Control Questionnaire were developed, to evaluate and qualify the level of risk and confidence of the Accounts and Documents Receivable component, obtaining as a result that the company has With a confidence level of 70%, which is between the percentages 51% - 75% considered moderate, and a control risk of 30%, estimated low, the narrative records of the findings were made, to determine the reasonableness and veracity of the balance of the Accounts and Documents Receivable, the certified balances of the item under examination were requested and the established procedures were applied In the work program, it was also possible to establish important findings, such as the lack of control and monitoring of accounts receivable, granting new credits to clients with outstanding balances, it was also possible to observe that it has high values of credits granted due to debts. that have not been settled, a situation that must be corrected by the Manager - Owner, who is the person who authorizes the credits, so that corrective measures are taken to improve the performance of their functions.

Finally, the report of the Special Examination was prepared with its respective comments, conclusions and recommendations, to be considered by the Manager - Owner and to be made available to the collaborators in charge of handling the information, so that corrective measures are taken aimed at direct its operations and internal control that contribute to the fulfillment of the company's objectives.

3. Introducción

El Examen Especial permite evaluar el cumplimiento de la normativa y disposiciones legales vigentes que rigen el desarrollo del proceso contable de la entidad, así también su control promueve un adecuado manejo y administración de los recursos determinando así su funcionamiento administrativo y financiero, para ello, es importante disponer de información confiable y oportuna que garantice la toma de decisiones favorables para la operatividad de la empresa.

El presente trabajo brindará al Gerente Propietario y al personal de la empresa comercial “AUTOSHOPPING” conocer las debilidades existentes, resultado de la evaluación del sistema de control interno implementado en la empresa, permitió analizar la razonabilidad de los valores que componen el rubro Cuentas y Documentos por Cobrar, con la finalidad de establecer las acciones correctivas para fortalecer y mejorar la gestión financiera y el manejo de la misma.

La estructura del presente trabajo está conformada por: **TÍTULO**, refleja la denominación de la tesis; **RESUMEN**, breve síntesis del trabajo en castellano y traducido al inglés; **INTRODUCCIÓN**, manifiesta la relevancia del tema objeto del Trabajo de Titulación, el aporte que este tendrá en la empresa y la estructura del trabajo; **MARCO TEÓRICO**, consta de la fundamentación teórica comprendida de conceptos importantes relacionados con el Examen Especial; **METODOLOGÍA**, se detalla los materiales usados y los métodos empleados que contribuyeron en el desarrollo de los objetivos planteados en el Examen Especial, **RESULTADOS**, detalla el desarrollo de la práctica del Examen Especial iniciando con la Solicitud y Carta Compromiso, hasta finalmente emitir el Informe del Examen Especial; **DISCUSIÓN**, contrasta la situación de la empresa al inicio, durante y al finalizar el trabajo de titulación; **CONCLUSIONES**, hechos encontrados de acuerdo a los objetivos planteados en el Examen Especial y redactados secuencialmente de acuerdo a los resultados obtenidos al término del trabajo; **RECOMENDACIONES**, Alternativas de soluciones de acuerdo a las conclusiones a las que se ha llegado, buscando contribuir al mejoramiento de las deficiencias encontradas en el desarrollo del examen; **BIBLIOGRAFÍA**, contiene las fuentes de información consultadas, para la fundamentación teórica del trabajo que sirvió como guía para el desarrollo de la práctica; y, **ANEXOS**, son documentos que sirven de respaldo de la información presentada en el desarrollo del Examen Especial, en el cual constan el Proyecto de Tesis, Estados Financieros y el RUC de la empresa objeto de Examen.

4. Marco Teórico

Empresa

Espejo y López (2018), afirman que: “Las acciones humanas orientadas a la oferta de productos y prestación de servicios con criterios de calidad y eficiencia, precisan de una estructura organizacional e institucional denominada empresa, cuyo propósito principal es generar bienes y servicios de calidad en beneficio de la sociedad” (pág. 15).

Para Zapata (2017), la empresa es un ente económico con responsabilidad social, creado por uno o varios propietarios para realizar actividades de comercialización o producción de bienes o para prestar servicios, para lo cual requieren de la ayuda de recursos humanos, financieros y tecnológicos, teniendo como propósito principal la consecución de utilidades para sus dueños (pág. 24)

Mientras que Hernández, M (2014), la empresa es una entidad en la que se transforman unos recursos (humanos, materiales, inmateriales), que deben ser organizados y dirigidos de la mejor manera posible (a través de una estructura, reglas y procedimientos), en bienes y servicios que satisfagan necesidades, con la finalidad de obtener beneficios para distribuir a sus propietarios, actuando siempre bajo condiciones de riesgo. (pág. 27)

La empresa es la unión de recursos de una o varias personas con un objetivo en común de producir bienes o servicios debidamente legalizados para satisfacer las necesidades de la sociedad y en la mayoría de los casos con una finalidad lucrativa.

Importancia

La empresa tendrá importancia acorde con los grupos de interés que giren alrededor de ella, lo cual significa, las personas o entidades a las que les importen los resultados económicos de la misma: propietarios, administradores, trabajadores, clientes, acreedores, diversos niveles de gobierno y a la sociedad en general.

- **Propietarios.** Inversionistas de la empresa y quienes tienen un interés evidente en sus resultados económicos.
- **Administradores.** Personas autorizadas para manejar la empresa.
- **Trabajadores.** Empleados y obreros que proporcionan servicios a la empresa a cambio de un sueldo o salario.
- **Acreedores.** Al igual que los dueños, a los acreedores les interesa el buen desempeño de la entidad, debido a que invierten recursos en una empresa al extenderle créditos.

- ***Clientes.*** Están interesados en el éxito continuo de un negocio porque requieren de los bienes o servicios que la empresa genere, ya que una quiebra podría ocasionarles serios problemas en sus procesos productivos.
- ***Niveles de gobierno***
Los gobiernos locales, municipales, estatales y nacionales, reciben tasas e impuestos de las empresas que operan en sus jurisdicciones.
- ***Sociedad***
Estas organizaciones tienen presente su responsabilidad social empresarial, procurando actuar en interés del público en general y contribuir con la solución de problemas sociales y económicos.

El buen desempeño económico de las empresas es de vital importancia para el país, debido a que son principales empleadoras de la población económicamente activa y un sector productivo fortalecido, así mismo si las empresas son competitivas y eficientes internacionalmente podrán realizar exportaciones de sus productos lo que permitiría la expansión del negocio, la contratación de más personal y consecuentemente generar más divisas para el país (Enciclopedia Económica, 2021).

Objetivos

En su libro denominado “Administración de Empresas Elementos Básicos”, Arguello, et al. (2020), considera que los objetivos de una empresa son:

- **Máximo beneficio.** Se entiende como máximo beneficio a la diferencia entre los ingresos y los gastos, es el objetivo más importante, pues de ello depende la supervivencia de la empresa.
- **Crecimiento.** Es la acción de reinvertir los beneficios obtenidos por la empresa con el objetivo de crecer y aumentar su participación en el mercado, de tal manera que le permita alcanzar una escala superior en el futuro.
- **Satisfacción de los clientes.** Se basa en los clientes, elementos imprescindibles para la empresa; se trabaja por un trato de excelencia hacia los clientes para lograr satisfacer sus necesidades y generar confianza en la empresa, consiguiéndose así su fidelización en un futuro.
- **Calidad.** Se basa en la calidad del producto o servicio desarrollado, que busca alcanzar las expectativas de los clientes, de otro modo estos acudirán a la competencia; la calidad no debe estar sólo en los productos, sino en todo el proceso productivo y de distribución.

- **Supervivencia.** En ocasiones la situación es tan delicada que la empresa sólo puede aspirar a mantenerse y esperar a que cambien las circunstancias, es lo que sucede en un período de crisis.
- **Objetivos sociales.** Las empresas no pueden limitarse a los objetivos puramente económicos, es importante tener en cuenta aspectos como el respeto al medio ambiente o el aseguramiento de un nivel de vida digno para los trabajadores. (págs. 21-22)

Funciones de la Empresa

Dentro de las funciones de una empresa, Arguello, et al. (2020), en su libro “Administración de Empresas Elementos Básicos”, consideran:

- **Creación de valor.** Gracias a las empresas se obtienen productos como los automóviles, inmuebles y se prestan servicios como la telefonía, agua, electricidad, entre otros, sin ellas nuestra vida sería mucho más difícil.
- **Función social.** Las empresas proporcionan los ingresos necesarios para vivir, bien a través de los salarios que pagan a sus empleados o de los beneficios que obtienen sus propietarios. Otra importante función social es que promueven el avance tecnológico y la innovación. (pág. 20)

Características

De acuerdo a lo que mencionan Arguello, et al. (2020) en su libro “Administración de Empresas Elementos Básicos”, las características que considera importantes de una empresa son las descritas a continuación:

- Sean entidades programadas con permanencia en el tiempo.
- Constan de una estructura: para que las empresas cumplan su misión institucional para la cual fueron creadas, deben regular y determinar sus actividades y fijar niveles o la jerarquización para la toma de decisiones.
- Están orientadas hacia el logro de objetivos: las empresas son creadas con una misión y deben fijar y lograr una serie de objetivos intermedios para lograr dicha misión.

Clasificación

Según Espejo y López (2018), considerando algunos aspectos, las empresas se pueden clasificar de la siguiente manera:

Tabla 1.**Clasificación de las Empresas**

Criterios de clasificación	Tipos de empresas	Descripción
Por la Actividad	Industriales	La actividad básica de este tipo de empresas es la compra de materias primas para transformarlas en productos terminados para su posterior comercialización.
	Comerciales	Son aquellas empresas que se dedican a la adquisición de bienes o productos, con el objeto de comercializarlos sin realizar transformación alguna y obtener ganancias.
	Servicios	La actividad económica de este tipo de empresas es la generación o venta de productos intangibles.
	Extractivas	Son aquellas empresas que se dedican a la explotación de los recursos que se encuentran en el subsuelo.
	Agropecuarias	Son las empresas que realizan actividades de agricultura y ganadería.
Según el Sector al que Pertenece	Públicas	Son entidades creadas por la Constitución o Ley, por Actos Legislativos Seccionales (Ordenanzas) para la prestación de servicios públicos, constituyéndose como personas jurídicas de derecho público.
	Privadas	Son personas naturales o jurídicas de derecho privado, que se dedican a la producción, comercialización de bienes y servicios.
	Mixtas	El capital de las empresas mixtas está constituido por aportes del sector privado y del sector público.
Por el Tamaño	Microempresas	Son pequeñas unidades económicas, por lo general se inician como emprendimientos personales, familiares o artesanales. Se caracterizan por tener máximo 9 empleados, ventas brutas anuales y activos totales hasta \$100.000.
	Pequeñas	Son aquellas que realizan actividades económicas y productivas; manejan entre 10 y 49 empleados, ventas brutas anuales de \$100.001 a \$1.000.000 y activos totales de \$100.001 hasta \$750.000.
	Medianas	Este tipo de empresas tienen entre 50 y 199 empleados, ventas brutas anuales de \$1.000.001 a \$5.000.000 y activos totales de \$750.001 a \$3.999.999.
	Grandes	Este tipo de empresas tienen 200 o más empleados, ventas brutas anuales desde \$5.000.001 y activos totales mayor o igual a \$4.000.000.

Criterios de clasificación	Tipos de empresas	Descripción
Por la Función Económica	Primarias	Son las empresas de explotación (minera, forestal, productos del mar, etc.), las agropecuarias (agricultura y ganadería) y las de construcción.
	Secundarias	Son aquellas empresas que se dedican a la transformación de materias primas.
	Terciarias	Son las empresas dedicadas exclusivamente a la prestación de servicios como salud, educación, etc.
Por la Constitución	Negocios unipersonales o individuales	Pueden constituirse ante un juez de lo civil, como Compañía Unipersonal de Responsabilidad Limitada, exclusivamente con un socio, quien se llama gerente propietario, el aporte de capital no podrá ser inferior a la remuneración básica mínima unificada multiplicada por diez, debe pagarse íntegramente al momento de la constitución.
	Sociedades o compañías	Se constituyen con el aporte de capital de varias personas naturales o jurídicas, se clasifican en sociedades de hecho y de derecho.
	Fideicomisos	Es un contrato en virtud del cual una o más personas llamadas constituyentes, transfieren la propiedad de bienes muebles o inmuebles que existen o se espera que existan a un tercero que conforma un patrimonio autónomo, para que lo administre.
	Consortios o asociaciones de empresas	Son asociaciones económicas en las que una serie de empresas buscan desarrollar una actividad conjunta mediante la creación de una nueva sociedad.
	Instituciones sin fines de lucro	Son aquellas que se constituyen con la finalidad de prestar servicios sin ánimo de lucro, con finalidad social, el financiamiento procede de donaciones.
Por la inversión de capital	Subsidiarias	Entidades cuyo capital está conformado por el aporte de un inversionista mayor al 50%, quien ejerce control directa o indirectamente, o por intermedio de otra subsidiaria controlada.
	Asociadas	Son entidades cuyo capital está conformado con el aporte mayor al 20% y menor al 50%, de un inversionista que tiene poder de voto y posee influencia significativa.
	Controladoras	Son entidades que invierten en subsidiarias hasta alcanzar el 50% o más de su patrimonio, con el objeto de ejercer control directo o indirecto sobre la subsidiaria.

Criterios de clasificación	Tipos de empresas	Descripción
Por la inversión de capital	Negocios conjuntos	Son acuerdos contractuales entre dos o más personas que emprenden actividades económicas sometidas a control conjunto de las operaciones, de los activos o de otras entidades controladas.
	Grupos empresariales	Son los conjuntos de varias entidades controladoras, con sus respectivas subsidiarias, asociadas y negocios conjuntos, que tienen finalidades específicas y se orientan bajo una dirección común.

Nota. La presente tabla muestra la clasificación de la empresa, en base a la página 16 del libro de Espejo y López (2018), denominado Contabilidad General: Enfoque con Normas Internacionales de la Información Financiera (NIIF).

Las Micro, Pequeñas y Medianas empresas (MIPYMES) de acuerdo Reglamento de Inversiones del Código Orgánico de la Producción, Comercio e Inversiones (COPCI) en su Registro Oficial Suplemento 392 de 20 de diciembre del 2018, categoriza las MIPYMES con base al número de trabajadores y valor anual de ventas

Empresa Comercial

La empresa comercial es la unidad económica que, a partir de la combinación de diferentes factores humanos, materiales y funcionales, compra bienes y servicios a los productores con el fin de ponerlos en el mercado para cubrir las necesidades de los consumidores y obtener beneficios económicos. (La función comercial de la empresa, 2018)

Para Guajardo y Andrade (2018), las empresas comerciales son organizaciones dedicadas a la adquisición y venta de bienes o mercancías con el fin de cubrir las necesidades de los consumidores finales y de esta manera obtener beneficios económicos, estas organizaciones deben determinar el costo de la mercancía vendida. (pág. 9)

Una empresa comercial es aquella que se dedica a la compra y venta de productos ya elaborados o de materia prima para la elaboración de otros productos, este tipo de empresa no contempla la transformación de materia prima, son mediadoras entre empresas industriales y el consumidor.

Función

Escudero (2014), afirma que, la función de la empresa comercial consiste en “Poner a disposición del mercado bienes y servicios producidos por otras empresas para satisfacer las necesidades de los clientes y usuarios”. (pág. 10)

Características

Las características que destacan en este tipo de empresa son:

- Se caracteriza porque dentro de sus operaciones no se incluye ningún proceso productivo, no realizan ninguna transformación sobre los materiales que adquiere, ni genera los costos ocasionados en estos procesos, a diferencia de las empresas manufactureras o industriales.
- Las empresas comerciales cumplen una función de intermediarios, se encargan de la distribución, el traslado, almacenaje y venta de productos. (Riquelme, 2018)

Tipos de Empresas Comerciales

Se clasifican en tres categorías descritas a continuación.

- **Minoristas.**
Comercializan a pequeña escala, en un espacio geográfico pequeño y los clientes mayormente son los consumidores finales.
- **Mayoristas**
Comercializan a gran escala, compran en grandes cantidades y luego venden a minoristas.
- **Comisionistas**
Venden productos a cambio de una comisión. (Riquelme, 2018)

Auditoría

La auditoría es un proceso importante por su idoneidad y se deben cumplir varias fases en las que se muestran las funciones del proceso administrativo y de control, que se encuentran en cualquier tipo de proceso de auditoría. De esta forma, se puede realizar una inspección integral para determinar los controles necesarios y verificar el cumplimiento de los objetivos planificados de manera eficiente y eficaz. (Sotelo Asef, 2018)

Para Fajardo et al. (2018), la auditoría es el examen objetivo y sistemático de las operaciones financieras y administrativas de una entidad, practicado con posterioridad a su ejecución y para su evaluación. Revisión o análisis periódico que se efectúa a los libros de contabilidad, sistemas y mecanismos administrativos, así como a los métodos

de control interno de una organización administrativa, con el objeto de emitir opiniones y recomendaciones con respecto a su funcionamiento. (pág. 130)

De acuerdo con Arens, Elder, Beasley (2007), “Auditoría es la acumulación y evaluación de la evidencia basada en información para determinar y reportar sobre el grado de correspondencia entre la información y los criterios establecidos. La auditoría debe realizarla una persona independiente y competente” (pág. 24).

Para Sandoval, H. (2012) la auditoría, significa verificar que la información financiera, administrativa y operacional que genera una entidad sea confiable veraz y oportuna, en otras palabras, es revisar que los hechos, fenómenos y operaciones se den en la forma en que fueron planeados; que las políticas y lineamientos establecidos se hayan observado y respetado; que se cumple con las obligaciones fiscales, jurídicas y reglamentarias en general. Asimismo, significa evaluar la forma en que se administra y opera con el fin de aprovechar los recursos al máximo. (pág. 28)

En base a las definiciones de auditoría citadas de diferentes autores puedo decir que la auditoría es el conjunto de procesos que se lleva a cabo para el análisis de información financiera con la finalidad de determinar la veracidad y confiabilidad de los Estados Financieros.

Alcance

Sandoval, H. (2012) en su libro “Introducción a la Auditoría”, afirma que:

El alcance de la auditoría deberá de cubrir el examen y evaluación de la adecuación y eficiencia del sistema de control interno con respecto a la organización y calidad de ejecución que se tendrá en relación al desempeño de las responsabilidades que le fueron asignadas. (pág. 45)

El alcance de la auditoría es fundamental en el desarrollo de la auditoría debido a que se establece el tiempo que durará el proceso, la profundidad de su análisis y el personal necesario para llevarla a cabo.

Importancia

La auditoría es muy importante ya que es considerada de una manera amplia en la fe pública, también se la puede considerar como una opción imparcial e idónea en un proceso legal, así mismo es de gran importancia para presentar y defender los intereses societarios.

Dicho valor recae en las calidades que debe poseer el contador público y la manera en que debe proceder para la ejecución del trabajo, es decir, en las características de la labor de auditoría. (Montilla y Herrera, 2016, pág. 93)

Objetivo

La Norma Internacional de Auditoría (NIA) 200: Objetivos Globales del Auditor Independiente y realización de la auditoría de conformidad con las normas internacionales de auditoría, (2019), manifiesta que:

El objetivo de una auditoría es aumentar el grado de confianza de los usuarios en los estados financieros, esto se logra mediante la expresión, por parte del auditor, de una opinión sobre si los estados financieros han sido preparados, en todos los aspectos materiales, de conformidad con un marco de información financiera aplicable. En la mayoría de los marcos de información con fines generales, dicha opinión se refiere a si los estados financieros expresan la imagen fiel o se presentan fielmente, en todos los aspectos materiales, de conformidad con lo establecido. (pág. 3)

Así también, Biler. S (2017), afirma que:

El objetivo principal de una Auditoría es la emisión de un diagnóstico sobre un sistema de información empresarial, que permita tomar decisiones sobre el mismo. Estas decisiones pueden ser de diferentes tipos respecto al área examinada y al usuario del dictamen o diagnóstico. (pág. 144)

Características

Según el Manual de Auditoría Financiera Gubernamental (2001), las características de auditoría son:

- Objetiva, porque el auditor revisa hechos reales sustentados en evidencias susceptibles de comprobarse.
- Sistemática, porque su ejecución es adecuadamente planeada.
- Profesional, porque es ejecutada por auditores o contadores públicos a nivel universitario o equivalentes, que posean capacidad, experiencia y conocimientos en el área de auditoría financiera.
- Específica, porque cubre la revisión de las operaciones financieras e incluye evaluaciones, estudios, verificaciones, diagnósticos e investigaciones.

- Normativa, ya que verifica que las operaciones reúnan los requisitos de legalidad, veracidad y propiedad, evalúa las operaciones examinadas, comparándolas con indicadores financieros e informa sobre los resultados de la evaluación del control interno.
- Decisión, porque concluye con la emisión de un informe escrito que contiene el dictamen profesional sobre la razonabilidad de la información presentada en los estados financieros, comentarios, conclusiones y recomendaciones, sobre los hallazgos detectados en el transcurso del examen. (págs. 24-25)

Tabla 2.

Clasificación de la Auditoría

Grupo	Clasificación	Descripción
Por su lugar de Origen	Auditoría Interna	Es la revisión que realiza un profesional de la auditoría, cuya relación de trabajo es directa y subordinada a la institución donde se aplicará la misma, con el propósito de evaluar en forma interna el desempeño y cumplimiento de las actividades, operaciones y funciones que se desarrollan en la empresa y sus áreas administrativas, así como evaluar la razonabilidad en la emisión de sus resultados financieros. El objetivo final es contar con un dictamen interno sobre las actividades de toda la empresa, que permita diagnosticar la actuación administrativa, operacional y funcional de empleados y funcionarios de las áreas que se auditan.
	Auditoría Externa	Es la revisión independiente que realiza un profesional de la auditoría, con total libertad de criterio y sin ninguna influencia, con el propósito de evaluar el desempeño de las actividades, operaciones y funciones que se realizan en la empresa que lo contrata, así como de la razonabilidad en la emisión de sus resultados financieros, y finalmente esto le permite emitir un dictamen libre e independiente.
Por su Área de Aplicación	Auditoría Financiera	Es la revisión que realiza un profesional de la contabilidad a los libros y documentos contables, a los controles y registros de las operaciones financieras y a la emisión de los estados financieros de una empresa, con el fin de evaluar y opinar sobre la razonabilidad, veracidad, confiabilidad y oportunidad en la emisión de los resultados financieros obtenidos durante un periodo fiscal.

Grupo	Clasificación	Descripción
<p style="text-align: center;">Por su Área de Aplicación</p>	<p style="text-align: center;">Auditoría Administrativa</p>	<p>Es la revisión a la actividad administrativa de una empresa, en cuanto a su organización, las relaciones entre sus integrantes y el cumplimiento de las funciones y actividades que regulan sus operaciones. Su propósito es evaluar el desempeño administrativo de la empresa, como la planeación y control de los procedimientos de operación, y los métodos y técnicas de trabajo establecidos, incluyendo la observancia de las normas, políticas y reglamentos que regulan el uso de todos sus recursos.</p>
	<p style="text-align: center;">Auditoría Operacional</p>	<p>Es la revisión que se realiza a las actividades de una empresa, con el fin de evaluar su existencia, eficacia, eficiencia y el correcto desarrollo de sus operaciones, tanto en el establecimiento y para el desarrollo de sus operaciones, en procedimientos de trabajo necesarios para el desarrollo de sus operaciones, en coordinación con los recursos disponibles, como en las normas, políticas, lineamientos y capacitación que regulan el buen funcionamiento de la empresa.</p>
	<p style="text-align: center;">Auditoría Integral</p>	<p>Es la revisión que realiza un equipo multidisciplinario de profesionales a todas las actividades y operaciones de una empresa, con el propósito de evaluar, el correcto desarrollo de las funciones en todas sus áreas administrativas, así como de evaluar sus resultados conjuntos y relaciones de trabajo, comunicaciones y procedimientos que regulan la realización de las actividades compartidas para alcanzar el objetivo institucional; dicha revisión se lleva a cabo también a las normas, políticas y lineamientos sobre el uso de todos los recursos de la empresa.</p>
	<p style="text-align: center;">Auditoría Gubernamental</p>	<p>Es la revisión exhaustiva, sistemática y concreta que se realiza a todas las actividades y operaciones de una entidad gubernamental, cualquiera que sea la naturaleza de las dependencias y entidades de la Administración Pública. Se ejecuta con el fin de evaluar el correcto desarrollo de las funciones de todas las áreas y unidades administrativas de dichas entidades, así como los métodos y procedimientos que regulan las actividades necesarias para cumplir con los objetivos gubernamentales, estatales o municipales.</p>

Grupo	Clasificación	Descripción
Por su Área de Aplicación	Auditoría de Sistemas	Es la revisión que se realiza a los sistemas computacionales, software e información utilizados en una empresa, sean individuales, compartidos y/o de redes, así como a sus instalaciones, telecomunicaciones, mobiliario, equipos periféricos y demás componentes. El propósito fundamental es evaluar el uso adecuado de los sistemas para el correcto ingreso de los datos, el procesamiento adecuado de la información y la emisión oportuna de sus resultados en la institución, incluyendo la evaluación en el cumplimiento de las funciones, actividades y operaciones de funcionarios, empleados y usuarios involucrados con los servicios que proporcionan los sistemas computacionales a la empresa.
Especializadas en Áreas Específicas	Auditoría al Área Médica. (Evaluación médico – sanitario)	Es la evaluación que se realiza a las ciencias médicas y de la salud, aplicada sólo por especialistas de disciplinas médicas o similares, con el fin de emitir un dictamen especializado sobre el correcto desempeño de las funciones y actividades del personal médico, paramédico, técnicos en salud y similares, así como sobre la atención que las dependencias y el personal de esta especialidad prestan a pacientes, familiares y proveedores.
	Auditoría al desarrollo de obras y construcciones. (Evaluación de ingeniería)	Es la revisión técnica especializada que se realiza a la edificación de construcciones, urbanísticos complementarios de casas, edificios, puentes, caminos, presas y cualquier otro tipo de construcción, ya sea de tipo civil y/o arquitectónico; dicha revisión se realiza también a los planos, presupuestos, adquisiciones, cálculos y programas de obra, así como al cumplimiento y desarrollo de las mismas.
	Auditoría Fiscal.	Es la revisión que se realiza a los registros y operaciones contables de una empresa, así como la evaluación de la correcta elaboración de los resultados financieros de un ejercicio fiscal, con el propósito de dictaminar sobre el correcto ejercicio financiero y la razonabilidad en la presentación de los estados de resultados y, como consecuencia de ello, comprobar el correcto pago de los impuestos y demás contribuciones tributarias, tanto de la empresa como de sus empleados, acreedores y compradores.

Grupo	Clasificación	Descripción
Especializadas en Áreas Específicas	Auditoría Laboral.	Es la revisión y evaluación especializadas que se realizan a las actividades, funciones y operaciones relacionadas con el factor humano de una empresa; su propósito es dictaminar sobre el adecuado cumplimiento en la selección, capacitación y desarrollo del personal, la correcta aplicación de las prestaciones sociales y económicas, la elaboración de los contratos colectivos e individuales de trabajo, los reglamentos internos de trabajo, normas de conducta y demás actividades que intervienen en la gestión de personal de una empresa.
	Auditoría de Proyectos de Inversión.	Es la revisión y evaluación que se realizan a los planes, programas y ejecución de las inversiones de los recursos económicos de una institución pública o privada, con el propósito de dictaminar sobre el uso y control correctos de esos recursos, evaluando que su aplicación sea exclusivamente para cumplir el objetivo del proyecto. Dicha revisión se realiza también a la ejecución y control de los presupuestos, a la adquisición y uso de recursos conforme a las normas y al cumplimiento de las actividades especializadas del ejercicio presupuestal.
	Auditoría de la Caja Chica o Caja mayor. (Arqueos)	Es la revisión periódica del manejo del efectivo que se asigna a una persona o área de una empresa, y de los comprobantes de ingresos y egresos generados por sus operaciones cotidianas; dicha revisión se lleva a cabo con el fin de verificar el adecuado manejo, control y custodia del efectivo disponible para gastos menores, así como de evaluar el uso, custodia y manejo correctos de los fondos de la empresa. Por lo general, estas revisiones se realizan en forma periódica.
	Auditoría al manejo de mercancías (Inventarios)	Es la revisión física que se realiza a través del conteo (inventarios) de los bienes, productos y materias primas, intermedias o de consumo final de una empresa, los cuales se encuentran almacenados para su consumo final o para su distribución a clientes y terceros; su propósito es verificar que las existencias físicas concuerden con los registros contables, así como verificar el correcto manejo y control de las entradas, salidas, registros y ajustes necesarios que se hacen conforme a las características y políticas de la institución.

Grupo	Clasificación	Descripción
Especializadas en Áreas Específicas	Auditoría Ambiental.	Es la evaluación que se hace de la calidad del aire, la atmósfera, el ambiente, las aguas, ríos, lagos y océanos, así como de la conservación de la flora y la fauna silvestres, con el fin de dictaminar sobre las medidas preventivas y, en su caso, correctivas que disminuyan y eviten la contaminación provocada por los individuos, las empresas, los automotores y las maquinarias, y así preservar la naturaleza y mejorar la calidad de vida de la sociedad.
	Auditoría de Sistemas.	Es la revisión que se realiza a los sistemas computacionales, software e información utilizados en una empresa, sean individuales, compartidos y/o de redes, así como a sus instalaciones, telecomunicaciones, mobiliario, equipos periféricos y demás componentes. El propósito fundamental es evaluar el uso adecuado de los sistemas para el correcto ingreso de los datos, el procesamiento adecuado de la información y la emisión oportuna de sus resultados en la institución, incluyendo la evaluación en el cumplimiento de las funciones, actividades y operaciones de funcionarios, empleados y usuarios involucrados con los servicios que proporcionan los sistemas computacionales a la empresa.

Nota. La presente tabla detalla la Clasificación de Auditoría, de base a la información tomada del libro “Auditoría en Sistemas Computacionales” autoría de (Muñoz, 2002, pp. 13-23)

Normas de Auditoría

Vara (2017), considera que:

Estas normas se han convertido en los pilares que soportan el pensamiento y guían la actuación de los auditores; no obstante, los valores morales y éticos serán sin duda, los principios fundamentales que preservarán el comportamiento y desempeño de los auditores durante el desarrollo de la auditoría. (pág. 1)

Tabla 3.

Normas de Auditoría Generalmente Aceptadas

Las Normas de Auditoría Generalmente Aceptadas son principios de auditoría en los cuales se enmarcarán el desempeño de los auditores durante el proceso de auditoría, lo que garantizará su trabajo profesional, su opinión técnica y las conclusiones a las que arribará, a la vez que reducirá el riesgo de auditoría.

NAGAS	Clasificación	Detalle
<p align="center">Normas Generales o Personales</p>	<p align="center">Entrenamiento y Capacidad Profesional</p>	<p>Esta norma hace referencia que, a más de ser profesional, el auditor debe poseer un entrenamiento especializado, esto implica la capacitaciones y actualización de conocimientos teóricos, técnicos, y habilidades necesarias para desarrollar su trabajo.</p>
	<p align="center">Independencia</p>	<p>Esta norma prescribe que el auditor debe mantener una actitud mental independiente, libre de influencias y presiones sean estas de índoles políticas, religiosas, familiares o de cualquier otra, que comprometan su juicio profesional, la independencia puede concebirse como la libertad profesional que le asiste al auditor para expresar su opinión con objetividad e imparcialidad.</p>
	<p align="center">Cuidado y Esmero Profesional</p>	<p>Esta norma requiere que el auditor desempeñe su trabajo con el cuidado y la diligencia profesional debida; la diligencia profesional impone la responsabilidad de hacer las cosas bien, estableciendo una oportuna y adecuada supervisión a todo el proceso de la auditoría.</p>
<p align="center">Normas de Ejecución del Trabajo</p>	<p align="center">Planeamiento y Supervisión</p>	<p>el auditor debe planear y llevar a cabo la auditoría utilizando su criterio profesional, con el objetivo de obtener evidencia suficiente y apropiada, y disminuir los riesgos de auditoría a un nivel adecuado, de tal manera que se pueda expresar una opinión sobre los estados financieros, los procedimientos administrativos y operativos objetiva e imparcial.</p>
	<p align="center">Estudio y Evaluación de Control Interno</p>	<p>El estudio del control interno constituye la base para confiar en la información financiera respecto de sus actividades, operaciones y procesos de la entidad, así como para determinar la naturaleza, alcance y oportunidad de los procedimientos y pruebas de auditoría.</p> <p>Con el propósito de cautelar y fortalecer sus sistemas administrativos y operativos, las entidades realizan las actividades del control previo, simultáneo y posterior para asegurar</p>

NAGAS	Clasificación	Detalle
<p align="center">Normas de Ejecución del Trabajo</p>	<p align="center">Estudio y Evaluación de Control Interno</p>	<p>que la gestión de sus recursos, bienes y operaciones se realicen con transparencia y eficiencia, a fin de lograr sus objetivos y metas institucionales, y para evitar que se cometan actos ilícitos o de corrupción.</p>
	<p align="center">Evidencia Suficiente y Competente</p>	<p>La evidencia suficiente está referida a la cantidad de pruebas que obtendrá el auditor, mientras que la evidencia apropiada está relacionada con la calidad de la prueba. La evidencia de auditoría comprende toda la información obtenida mediante la aplicación de técnicas de auditoría, los cuales son desarrolladas en términos de procedimientos de auditoría, estas evidencias respaldarán el trabajo del auditor de manera tal que su opinión y conclusiones sean razonables, sirviendo además como base para sustentar el informe de auditoría.</p>
<p align="center">Normas de Preparación del Informe</p>	<p align="center">Aplicación de los Principios de Contabilidad Generalmente Aceptadas</p>	<p>Esta NAGA está circunscrita a la Auditoría Financiera, que está enfocado en determinar si la información financiera de la entidad se presentó en conformidad con el marco de referencia de las normas contables pertinentes.</p>
	<p align="center">Consistencia</p>	<p>Esta norma establece que el informe debe revelar aquellas situaciones en las cuales no se han observado uniformemente los principios contables en el periodo actual con relación al periodo anterior, pues la variación en la aplicación de las normas y los principios contables afectan los resultados y por ende la comparabilidad de los estados financieros.</p>
	<p align="center">Revelación Suficiente</p>	<p>A menos que el informe del auditor lo indique, se entenderá que los estados financieros presentan en forma razonable y apropiada toda la información necesaria para presentarlos e interpretarlos apropiadamente. Debiendo asegurarse el auditor, que la información proporcionada por la entidad contenga la información necesaria para determinar la suficiencia de la misma</p>

NAGAS	Clasificación	Detalle
<p align="center">Normas de Preparación del Informe</p>	<p align="center">Opinión del autor</p>	<p>El auditor debe formarse una opinión con base en la evaluación de las conclusiones sacadas de la evidencia de auditoría obtenida sobre si los estados financieros en su conjunto han sido preparados de conformidad con los principios contables y normas de información financiera aplicable. Esta opinión deberá expresarse claramente en un informe escrito que también describa las bases de dicha opinión / dictamen, de no emitir opinión, deben indicarse las razones que lo impiden.</p>

Nota. La presente tabla detalla la clasificación de las Normas de Auditoría Generalmente Aceptadas. NAGAS, en base a la información tomada de (Vara, 2017, págs. 2-12)

Examen Especial

Los exámenes especiales de auditoría, tienen un alcance limitado, incluyendo la verificación de una parte de la actividad realizada dentro de una unidad, cuyo objetivo es verificar el cumplimiento de las normas legales aplicables. Por otro lado, en una auditoría de diligencia debida, los objetivos operativos, financieros y de cumplimiento pueden combinarse o dirigirse hacia un objetivo específico, ya sea administrativo, operativo o financiero, que dependerá del objetivo para el cual se realiza la prueba. (Badillo, 2019)

En toda empresa se requiere periódicamente evaluar el control interno de las actividades que gestiona la misma, para ello recurren a las auditorías entendiéndose aquello como el examen especial que desarrollan en la verificación de documentos, procesos, registros y conciliaciones de estados financieros con la finalidad de obtener los hallazgos que reflejan la transparencia de la situación financiera, operativa y cumplimiento con las normativas. (Ojeda & Carmona, 2013 citado en Almeida, 2019)

Almeida (2019) define al examen especial como:

La combinación de la auditoría financiera que abarca las normas de auditoría el cual tiene como finalidad la indagación y control de los procesos, programación de los presupuestos, destino de los recursos, manipulación y verificación del registro contable, nivel de cumplimiento de objetivos y establecer la eficiencia, eficacia y confianza de la información que ejerce la entidad auditada. (pág. 8)

El examen especial es la aplicación de normas y principios con el objetivo de verificar el control de las operaciones de la empresa a fin de establecer la razonabilidad de la información financiera, así como también deficiencias y errores para proporcionar recomendaciones que permitan encaminar al cumplimiento de los objetivos.

Importancia

La relevancia de realizar un examen de auditoría, radica en la aplicación de normas y principios contables generalmente aceptados, a fin de certificar el efectivo control de las operaciones financieras y administrativas de la empresa ya sea pública o privada. Examinando cada una de las cuentas independientes, a fin de establecer la razonabilidad de la información financiera, así como también errores, deficiencias; para proporcionar las respectivas recomendaciones que ayuden a mejorar la dirección de la empresa (Almeida, 2019)

Objetivos

Sánchez & Alvarado, 2016 en su libro Teoría y Práctica de la auditoría I Concepto y Metodología menciona que los objetivos del examen especial son:

- Descubrir fraudes e irregularidades, comprobando la existencia, o no, de diferencias en las anotaciones contables realizadas y los comprobantes originales.
- Comprobar que la empresa cumple con las disposiciones legales vigentes.
- Garantizar la razonabilidad de los estados contables a través del cumplimiento de los PCGA y su aplicación uniforme.
- Incrementar la fiabilidad de la información financiera a través del análisis de la veracidad e integridad de ésta y su correcta presentación y desglose de acuerdo con el marco normativo de información financiera que resulte de aplicación y, en particular, con los principios y criterios contables contenidos en él.
- Descubrir errores y analizar la integridad de las cuentas anuales, comprobando la existencia, o no, de diferencias en las anotaciones contables realizadas, los comprobantes originales y otra documentación no custodiada por la entidad.
- Detectar e informar sobre fraudes e irregularidades.
- Revisión y asesoría sobre la eficiencia del sistema empresarial. (pág. 60)

Características

- Proporciona al propietario de la entidad la información necesaria para el adecuado control del rubro o cuenta objeto de examen.

- Permite a los propietarios de un negocio recibir por parte de una persona totalmente imparcial y ajena a la empresa, una opinión acerca de la situación financiera del negocio en base a la información proporcionada.
- Permite sugerir normas de control interno para mejorar los procedimientos aplicados para la inspección de la cuenta.
- Permite determinar las causas de las variaciones entre los resultados de la cuenta de un ejercicio a otro. (Sánchez y Alvarado, 2016, p.1)

Proceso del Examen Especial

El proceso del examen especial es sistemático porque hay interrelación indudable entre las diferentes etapas que son:

- Fase I. Planeación,
- Fase II. Ejecución y,
- Fase III. Comunicación de Resultados.

Es importante considerar que para cada una de estas etapas se debe establecer un tiempo prudente, cada procedimiento, actividad o fase es igual de importante. (Acosta et al., 2015, pág. 19)

El Manual de Auditoría Financiera Gubernamental (2001), determina que:

La autoridad correspondiente designará por escrito a los auditores encargados de efectuar el examen a un ente o área, precisando los profesionales responsables de la supervisión técnica y de la jefatura del equipo.

Para cada examen especial, se formará un grupo de trabajo, teniendo en cuenta disponibilidad de personal por unidad de control, complejidad, el tamaño y el número de actividades a examinar.

El equipo estará dirigido por un jefe de equipo que será un auditor con experiencia y debe estar sujeto a supervisión técnica. en conformación los miembros del equipo considerarán los siguientes criterios:

- Rotación del personal para los diferentes equipos de auditoría.
- Continuidad del personal hasta la finalización de la auditoría.
- Independencia de criterio de los auditores.
- Equilibrio en la carga de trabajo del personal. (pág. 25)

A partir de recibida la orden de trabajo, se presentará un oficio dirigido a las autoridades de la entidad, a fin de poner en conocimiento el inicio de la auditoría.

Figura 1

Proceso del Examen Especial

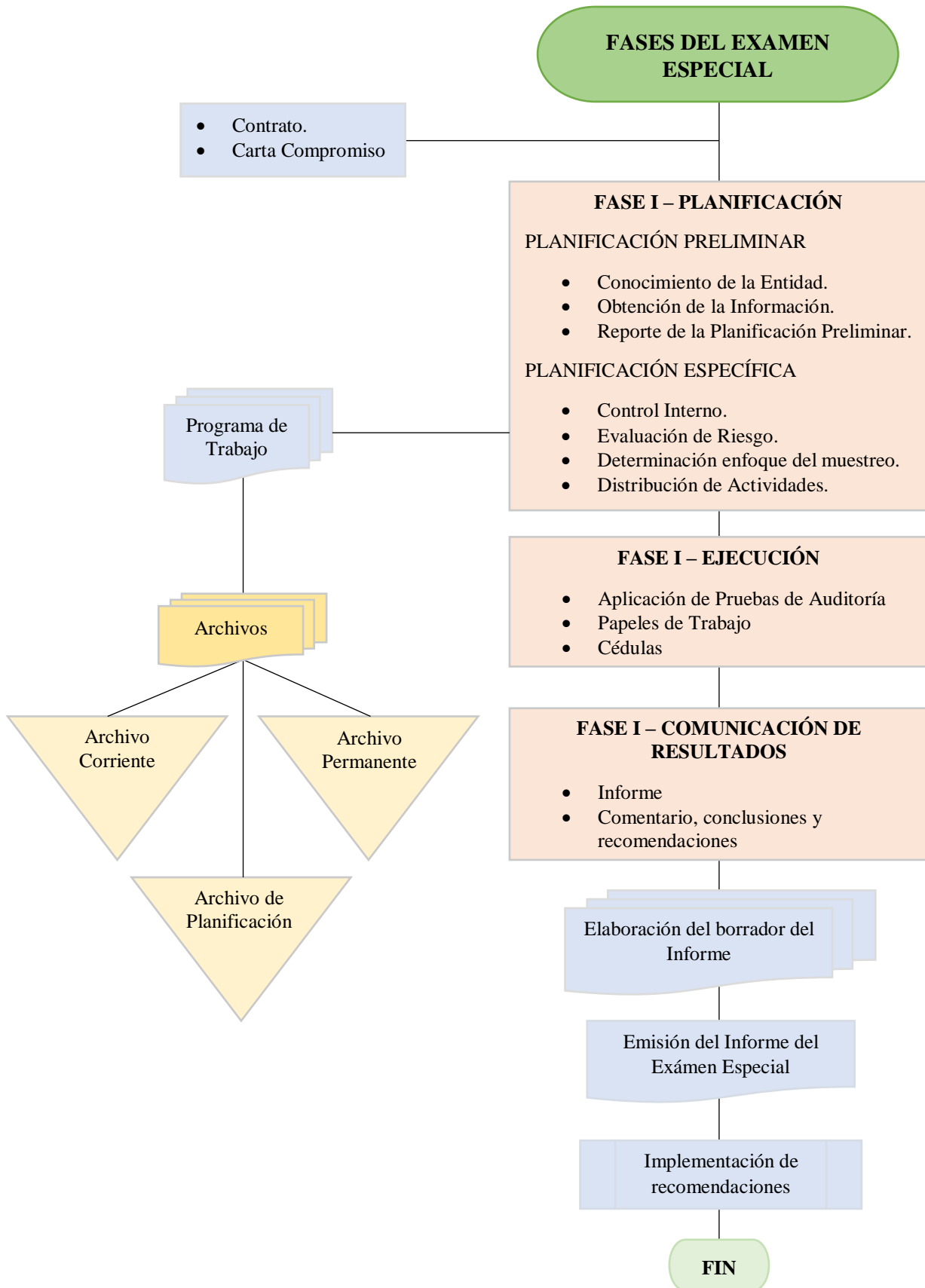

Nota. La figura representa el proceso del Examen Especial tomado del Manual de Auditoría Financiera Gubernamental, (2001, p.28)

Contrato

Según Sánchez y Alvarado, (2016), el auditor y el cliente deberán acordar los términos del trabajo. Los términos convenidos necesitaran ser registrados en un contrato de auditoría u otra forma apropiada de carta compromiso. Está estructurado de la siguiente manera: con un encabezado: el nombre de la empresa, el nombre de la asociación de auditores, el título del documento y la fecha que se envía el contrato. (p. 32)

Carta Compromiso

Para el autor de (Actualícese, 2016)

La carta de compromiso es un documento en el cual la empresa de auditoría se responsabiliza de cumplir con lo presentado en la propuesta técnica y una vez aceptada la misma no se puede cambiar el compromiso ya establecido.

Uno de los objetivos de la carta de compromiso, es el de evitar malos entendidos entre la empresa de auditoría y el cliente dejando en claro las responsabilidades de las partes involucradas, la legislación aplicada, el reglamento, las directivas e instructivos a utilizar en el momento de efectuar la auditoría.

Antes de iniciar la prestación de un servicio de auditoria, es parte de la práctica profesional formalizar el contrato de la prestación del servicio mediante una carta, denominada Carta de Compromiso, en la cual la empresa auditora especifica la naturaleza y el alcance del trabajo, la responsabilidad del auditor, la fecha en que se entregará el informe y el costo de la auditoría. (pág. 1)

Notificación Inicial

Para Granda, (2020), la notificación del examen especial es un documento que el Jefe de Equipo emite a la máxima autoridad de la entidad con la finalidad de comunicar el inicio del Examen Especial, con el propósito que se autorice al personal su completa colaboración y la entrega de información necesaria para el desarrollo de su trabajo. (p. 17)

Fase I. Planificación

Supe, (2021) afirma que:

A través de la planificación, el auditor puede obtener una visión general del negocio, establecer una relación con la entidad, determinar el alcance de la prueba y limitar la auditoría a todas las áreas del negocio para un departamento específico, luego un proyecto sobre la empresa. estado actual, investiga todo lo relacionado con el mismo, proporcionando al auditor una razonable confidencialidad del componente auditado.

De acuerdo con Luna, (2012), la planeación de un examen especial conlleva el desarrollo de una estrategia general para el alcance, énfasis, oportunidad y conducción del contrato, un plan de contratación que contenga el enfoque descrito, la naturaleza y extensión de los procedimientos para la recolección de las evidencias que serán ejecutadas, así como las razones para llevarlas a cabo. En este contexto, la planeación permite solventar las áreas específicas del contrato, a fin de evidenciar los problemas actuales y organizar de forma adecuada la ejecución del examen de acuerdo a su finalidad. (pág. 19)

Planificación Preliminar

Granda (2020) afirma que “en la planificación preliminar se obtiene la información general de la empresa examinando los problemas o dificultades que tenga; con la finalidad de elaborar los procedimientos y técnicas necesarias para la ejecución del examen especial. (p. 16)

La planificación preliminar se refiere a la fase en la cual se obtiene la máxima cantidad de información posible acerca de la organización que se va auditar, para ello, es necesario solicitar la documentación que se considera necesaria, para lo cual se debe elaborar previamente una lista de aquellos documentos que serán requeridos, esto para conseguir una visión de la situación general de la empresa, que permita al auditor obtener un indicio de posibles desviaciones. Acosta, et. al., (2015), Auditoría Financiera Aplicada a los Sectores Público y Privado. Ecuador: ESPE, (pág. 22)

Conocimiento de la Entidad. El conocimiento del negocio se refiere a la apreciación lograda preliminarmente al ejecutar una propuesta de servicios o encargarse de una auditoría en cuanto a las características generales de la empresa, de sus estados financieros, de los posibles riesgos y de las partes importantes, significativas o extraordinarias. (Estupiñán, 2015, p. 18)

De acuerdo con el Manual de Auditoría Financiera Gubernamental (2001), la evaluación de la naturaleza de la entidad a ser auditada, constituye la piedra angular para realizar una planificación efectiva y una auditoría eficiente, sin que se pretenda en esta fase obtener una comprensión tan amplia como la que se requiere en la planificación específica. (pág. 38)

Obtención de Información. “En esta etapa el auditor debe concentrar su atención en aquellas partes, transacciones o actividades que pueden representar mayor riesgo o presentar

características inusuales a fin de asegurarnos que dichos temas reciban una especial atención” (Manual de Auditoría Financiera Gubernamental, 2001, pág. 38).

Reporte de la Planificación preliminar. El Manual de Auditoría Financiera Gubernamental (2001) menciona que el reporte preparado para conocimiento del director de la entidad incluye la definición del enfoque global de la auditoría y los componentes principales sobre los cuales se realizará la evaluación del control interno de la entidad. El contenido básico del reporte es el siguiente:

- **Antecedentes.** Se hará referencia al último Examen Especial realizado por Firms Privadas de Auditoría.
- **Motivo del Examen Especial.** Señalará lo que consta en la Orden de Trabajo.
- **Objetivos del Examen Especial.** Se tomará en cuenta los que constan en la Orden de Trabajo
- **Alcance del Examen Especial.** Puede incidir en la determinación del alcance los resultados de la evaluación preliminar, por lo que cualquier sugerencia se revelará en ese sentido.
- **Conocimiento de la Entidad y su Base Legal.** Se tomará en cuenta la información básica de la empresa, base legal que la rige, estructura orgánica, misión y objetivos institucionales, principales actividades operacionales e instalaciones, financiamiento y funcionarios principales.
- **Principales Políticas Contables.** Identifique y describa las principales políticas y prácticas contables que mantiene la entidad. Verifique si se aplican con sujeción a la normativa vigente.
- **Sistemas de Información Computarizados.** Obtenga una comprensión global de los Sistemas de Información Computarizados, así como la estructura y complejidad del ambiente automatizado, incluyendo la unidad de informática, los equipos, programas básicos y las aplicaciones utilizadas.
- **Puntos de Interés para el Examen.** Identifique los hechos importantes al momento de revelar la información de la entidad, que ameriten ser considerados como áreas críticas.
- **Identificación de Cuentas a ser Examinados en la siguiente fase.** Se detallarán las cuentas identificadas como importantes, señalando las razones de ello.
- **Matriz de Evaluación Preliminar del Riesgo del Examen.** Se calificará el riesgo global de la auditoría relacionada con el conjunto de los estados financieros o área a examinar, utilizando una matriz. (págs. 37-56)

Control Interno

De acuerdo con el COSO ((Committe Of Sponsoring Organizations – Comité de Organizaciones Auspiciantes, 2013), el control interno es un proceso llevado a cabo por el consejo de administración, la dirección y el resto de personal de una entidad, diseñado con el objeto de proporcionar un grado de seguridad razonable en cuanto a la consecución de objetivos relacionados con las operaciones, la información y el cumplimiento. (pág. 15)

La Norma Internacional de Auditoría 315. Identificación y evaluación de los riesgos de error material mediante el entendimiento de la entidad y su entorno. (2013) indica que:

El control interno es el proceso diseñado, implementado y mantenido por los responsables del gobierno de la entidad, la dirección y otro personal, con la finalidad de proporcionar una seguridad razonable sobre la consecución de los objetivos de la entidad relativos a la fiabilidad de la información financiera, la eficacia y eficiencia de las operaciones, así como sobre el cumplimiento de las disposiciones legales y reglamentarias aplicables. (pág. 3)

Obispo (2015), afirma que el control interno se encarga de verificar la eficacia administrativa y financiera de la empresa; además, de la administración adecuada de los recursos que garanticen la consecución de los objetivos y metas planteadas; por lo tanto, evaluar el control interno es identificar la misión, visión, objetivos, metas, planes, políticas contables y operativas que se han ejecutado o no cumplido que se enmarcan en beneficios económicos, sociales, funcionales y de procedimientos. (pág. 147)

Se puede definir al Control Interno como el proceso a través del cual las personas que integran una entidad evalúan los procesos diseñados para lograr alcanzar objetivos y metas de la entidad y verificar que la administración de la información y los recursos, se realicen de acuerdo con las normas constitucionales y legales vigentes.

Importancia

El Control Interno trae consigo una serie de beneficios para la entidad, su implementación y fortalecimiento promueve la adopción de medidas que redundan en el logro de sus objetivos.

A continuación, se presentan los principales beneficios de acuerdo con (Estrada, 2010)

- El Control Interno bien aplicado contribuye fuertemente a obtener una gestión óptima, toda vez que genera beneficios a la administración de la entidad, en todos los niveles, así como en todos los procesos, sub procesos y actividades en donde se implemente.
- El Control Interno fortalece a una entidad para conseguir sus metas de desempeño y rentabilidad y prevenir la pérdida de recursos.
- El Control Interno facilita el aseguramiento de información financiera confiable y asegura que la entidad cumpla con las leyes y regulaciones, evitando pérdidas de reputación y otras consecuencias.

Objetivos

El Marco establece tres categorías de objetivos, que permiten a las organizaciones centrarse en diferentes aspectos del control interno:

- **Objetivos operativos:** Hacen referencia a la efectividad y eficiencia de las operaciones de la entidad, incluidos sus objetivos de rendimiento financiero y operacional, y la protección de sus activos frente a posibles pérdidas.
- **Objetivos de información:** Hacen referencia a la información financiera y no financiera interna y externa y pueden abarcar aspectos de confiabilidad, oportunidad, transparencia, u otros conceptos establecidos por los reguladores, organismos reconocidos o políticas de la propia entidad.
- **Objetivos de cumplimiento:** Hacen referencia al cumplimiento de las leyes y regulaciones a las que está sujeta la entidad. (Resumen Ejecutivo del Control Interno – Marco Integrado COSO, 2013, p.15)

Componentes

Para (Mantilla, 2018) los componentes del Control interno son:

- **Ambiente de Control.** El fundamento de cualquier negocio es su personal, sus atributos individuales, englobando la integridad, valores éticos y la competencia del ambiente en el que se desarrolla. El personal es el motor que orienta a la entidad y el fundamento sobre el cual todas las cosas descansan.
- **Valoración de Riesgos.** La entidad debe ser consciente de los riesgos y enfrentarlos. Debe señalar objetivos, integrados con ventas, producción, mercadeo, finanzas y otras actividades de manera que opere concertadamente. También debe establecer mecanismos para identificar, analizar y administrar los riesgos que se relacionan.
- **Actividades de Control.** Se debe implantar y efectuar políticas y procedimientos para ayudar a afianzar que se están aplicando efectivamente las acciones que son

consideradas como necesarias para la administración, estas servirán para manejar los riesgos en la consecución de los objetivos de la entidad.

- **Información y Comunicación.** Los sistemas de información y comunicación se encuentran interrelacionados. Estos sistemas ayudan a que el personal de la entidad pueda aprehender e intercambiar la información necesaria para conducir, administrar y controlar sus operaciones.
- **Monitoreo.** Se debe monitorear el proceso completo y establecer como necesario realizar modificaciones. De esta manera el sistema puede responder activamente, cambiando a medida que lo acrediten las condiciones.

Principios y Puntos de Enfoque

En base al Modelo COSO III - Marco Integrado de Control Interno, 2013, sostiene que:

Los puntos de enfoque representan las características importantes de cada principio, lo que permite que sean más fáciles de entender y que la entidad pueda evaluar si el principio está presente y funcionando en su sistema de control interno.

Debido a que cada principio es fundamental para los componentes, todos estos son relevantes para todas las entidades; si un principio no está presente y funcionando, en consecuencia, el componente relacionado no está presente ni funcionando. Por el contrario, todos los puntos de enfoque no son requeridos para valorar la efectividad del sistema de control.

Tabla 4.

Relación entre los Componentes, los Principios y los Puntos de Enfoque

Componente	Principios	Puntos de Enfoque - Atributos
Entorno de control	La organización demuestra compromiso con la integridad y los valores éticos	<ul style="list-style-type: none"> • Establece el tono de la gerencia, la Junta Directiva. La Alta Gerencia y el personal supervisor están comprometidos con los valores y principios éticos. • Establece estándares de Conducta de la entidad y entendidos en todos los niveles de la organización y por los proveedores de servicio externos y socios de negocios. • Evalúa el desempeño de los individuos y equipos en relación con los estándares de conducta esperados de la entidad. • Aborda y decide sobre desviaciones en forma oportuna.

Componente	Principios	Puntos de Enfoque - Atributos
Entorno de control	<p>El consejo de administración demuestra independencia de la dirección y ejerce la supervisión del desempeño del sistema de control interno.</p>	<ul style="list-style-type: none"> • Establece las responsabilidades de supervisión de la dirección. • Conserva o delega responsabilidades de supervisión. • Opera de manera independiente y objetivos en evaluaciones y toma de decisiones. <hr/> <ul style="list-style-type: none"> • Brinda supervisión sobre el Sistema de Control Interno de la Administración: <ul style="list-style-type: none"> ✓ Entorno de Control. ✓ Evaluación de Riesgos. ✓ Actividades de Control. ✓ Información y Comunicación. ✓ Actividades de Supervisión
	<p>La dirección estable con la supervisión del consejo, las estructuras, líneas de reporte y los niveles de autoridad y responsabilidad apropiados para la consecución de los objetivos.</p>	<ul style="list-style-type: none"> • Considera todas las estructuras de la entidad. • Establece líneas de reporte. La Administración diseña y evalúa las líneas de reporte para cada estructura de la entidad <hr/> <ul style="list-style-type: none"> • Define, asigna y delimita autoridades y responsabilidades.
	<p>La organización demuestra compromiso para atraer, desarrollar y retener a profesionales competentes, en concordancia con los objetivos de la organización</p>	<ul style="list-style-type: none"> • Establece políticas y prácticas. • Evalúa la competencia y direcciona las deficiencias. • Atrae, desarrolla y retiene profesionales. • Planea y se prepara para sucesiones.
	<p>La organización define las responsabilidades de las personas a nivel de control interno para la consecución de los objetivos</p>	<ul style="list-style-type: none"> • Hace cumplir la responsabilidad a través de estructuras, autoridades y responsabilidades. • Establece medidas de desempeño, incentivos y premios. • Evalúa medidas de desempeño, incentivos y premios para la relevancia en curso. • Considera presiones excesivas. • Evalúa desempeño y premios o disciplina los individuos.

Componente	Principios	Puntos de Enfoque - Atributos
Evaluación de Riesgos	<p>La organización define los objetivos con suficiente claridad para permitir la identificación y evaluación de los riesgos relacionados</p>	<ul style="list-style-type: none"> • Objetivos Operativos. • Objetivos de Reporte. <ul style="list-style-type: none"> - Financiero Externo - No Financiero Externo - Interno • Objetivos de Cumplimiento.
	<p>La organización identifica los riesgos para la consecución de sus objetivos en todos los niveles de la entidad y los analiza como base sobre la cual determina cómo se deben gestionar</p>	<ul style="list-style-type: none"> • Incluye la entidad, sucursales, divisiones, unidad operativa y niveles funcionales. • Evalúa la consideración de factores externos e internos en la identificación de los riesgos que puedan afectar a los objetivos. • Analiza la relevancia potencial de los riesgos identificados y entiende la tolerancia al riesgo de la organización • Determina la respuesta a los riesgos.
	<p>La organización considera la probabilidad de fraude al evaluar los riesgos para la consecución de los objetivos</p>	<ul style="list-style-type: none"> • La evaluación del fraude considera el Reporting fraudulento, posible pérdida de activos y corrupción • La evaluación del riesgo de fraude tiene en consideración el riesgo de fraude por adquisiciones no autorizadas, uso o enajenación de activos, alteración de los registros de información, u otros actos inapropiados • La evaluación del riesgo de fraude considera cómo la dirección u otros empleados participan en, o justifican, acciones inapropiadas.
	<p>La organización identifica y evalúa los cambios que podrían afectar significativamente al sistema de control interno</p>	<ul style="list-style-type: none"> • Evalúa cambios en el ambiente externo. • Evalúa cambios en el ambiente interno. • Evalúa cambios en liderazgo.
	Actividades de Control	<p>La organización define y desarrolla actividades de control que contribuyen a la mitigación de los riesgos hasta niveles aceptables para la consecución de los objetivos</p>

Componente	Principios	Puntos de Enfoque - Atributos
Actividades de Control	<p>La organización define y desarrolla actividades de control a nivel de entidad sobre la tecnología para apoyar la consecución de los objetivos</p>	<ul style="list-style-type: none"> • Determina la relación entre el uso de la tecnología en los procesos del negocio y los controles generales de tecnología: • Establece actividades de control para la infraestructura tecnológica relevante • Establece actividades de control. • Establece actividades de control para los procesos de adquisición, desarrollo y mantenimiento de la tecnología
	<p>La organización despliega las actividades de control a través de políticas que establecen las líneas generales del control interno y procedimientos que llevan dichas políticas</p>	<p>Establece políticas y procedimientos para apoyar el despliegue de las directivas de la administración</p> <p>Establece responsabilidad y rendición de cuentas para ejecutar las políticas y procedimientos</p> <ul style="list-style-type: none"> • Funciona oportunamente • Toma acciones correctivas • Trabaja con personal competente • Reevalúa políticas y procedimientos
Información y Comunicación	<p>La organización obtiene o genera y utiliza información relevante y de calidad para apoyar el funcionamiento del control interno</p>	<ul style="list-style-type: none"> • Identifica los requerimientos de Información • Captura fuentes internas y externas de información • Procesa datos relevantes dentro de la información • Mantiene la calidad a través de Procesamiento • Considera costos y beneficios
	<p>La organización comunica la información internamente, incluidos los objetivos y responsabilidades que son necesarios para apoyar el funcionamiento del sistema de control interno</p>	<ul style="list-style-type: none"> • Comunica la información de control interno • Se comunica con grupos de intereses externos • Permite comunicaciones de entrada: canales de comunicación abiertos permiten los aportes de clientes, consumidores, proveedores, entre otros, y proporcionan a la administración y Junta Directiva información relevante. • Proporciona líneas de comunicación separadas
Actividades de supervisión – monitoreo	<p>La organización selecciona, desarrolla y realiza evaluaciones continuas y/o independientes para determinar si los componentes del sistema de control interno están presentes y en funcionamiento</p>	<ul style="list-style-type: none"> • Considera una combinación de evaluaciones continuas e independientes: la administración incluye un balance de evaluaciones continuas e independientes • Considera tasa de cambio • Establece un punto de referencia para el entendimiento • Uso de personal capacitado

Componente	Principios	Puntos de Enfoque - Atributos
Actividades de supervisión – monitoreo	La organización evalúa y comunica las deficiencias de control interno de forma oportuna a las partes responsables de aplicar medidas correctivas, incluyendo la alta dirección y el consejo, según corresponda.	<ul style="list-style-type: none"> • Evalúa resultados • Comunica deficiencias • Comunica deficiencias

Nota. La presente tabla detalla los principios y puntos de los Componentes del Control Interno, en base a la información tomada del Enfoque de los Modelo COSO III - Marco Integrado de Control Interno, 2013 (págs. 15-30)

Figura 2

Métodos de Evaluación



Nota. El grafico indica los Métodos de Evaluación del Control Interno, el cual se desarrolló en base a la información tomada de las Normas de Auditoría Generalmente Aceptadas. (Vara, 2017, p. 7)

Cuestionario

Vara, (2017) manifiesta que:

El cuestionario es el método más utilizado por su rapidez de aplicación, consiste en realizar cuestionarios previamente elaborados por los auditores los cuales incluyen preguntas las cuales permitan recabar información de asuntos como:

- Conocimiento y comprensión del flujo de las transacciones o actividades dentro de los procesos y de los riesgos identificados, los cuales serán confirmados posteriormente.

- Conocimiento y confirmación de si los controles se han diseñado para prevenir, detectar y corregir errores en forma oportuna.
- Conocer y confirmar si los controles implementados han sido puestos en operación.
- Conocer y confirmar quienes tienen a su cargo las funciones inherentes al cargo que se está auditando (p. 7)

El cuestionario debe ser preparado/actualizado por el jefe de equipo y supervisor, con suficiente experiencia y conocimiento de la entidad para saber, con un alto grado de seguridad, si los factores de riesgo del cuestionario se encuentran presentes y si se deben considerar factores de riesgo adicionales. (Manual de Auditoría Financiera Gubernamental, 2001, p. 64)

En la aplicación del cuestionario del control interno se aplica la evaluación de acuerdo a las siguientes causas:

- Para poder establecer la confiabilidad de los sistemas que se van a examinar.
- Para determinar la naturaleza, extensión de las pruebas.
- Para proveer al auditor una fuente de sugerencias que sirvan para proporcionar mejoras en la estructura del control interno.
- Para conseguir mayor eficiencia, efectividad y economía de los exámenes de auditoría.

Tabla 5.

Formato Cuestionario del Control Interno

Empresa Comercial "XY"						
Examen Especial						
Cuestionario de Control Interno						
Del 01 de enero al 31 de diciembre del 2021						
Componente: Cuentas y Documentos por Cobrar						
Nro.	Preguntas	Resp.		Pond. Total	Calif. Total	Observación
		SI	NO			
1.	¿Se archiva en un lugar seguro y apropiado todos los documentos que respaldan los créditos otorgados?	X		3	3	
2.	¿Al registrar las transacciones se sustentan con la documentación soporte según el movimiento?	X		3	3	

Empresa Comercial "XY" Examen Especial Cuestionario de Control Interno Del 01 de enero al 31 de diciembre del 2021						
Componente: Cuentas y Documentos por Cobrar						
Nro.	Preguntas	Resp.		Pond. Total	Calif. Total	Observación
		SI	NO			
3.	¿Existen políticas de control para el manejo de los créditos?		X	3	0	Genera inconvenientes en la recuperación de cartera vencida
Total				9	6	
Elaborado por: C.P.A.A.			Revisado por: C.L.S		Fecha: 24/05/2022	

Nota. La tabla indica un formato para realizar el Cuestionario de Control Interno en base a la información tomada del (Manual de Auditoría Financiera Gubernamental, 2001, pág. 58)

Gráfico

Mediante el cual se observa a través de cuadros o gráficas, el flujo de las operaciones a través de los puestos y lugares de trabajo donde se encuentran establecidas las medidas o acciones de control para su ejecución. Permite detectar con mayor facilidad los riesgos o aspectos donde se encuentren debilidades de control; aun reconociendo que el auditor requerirá invertir más tiempo en la elaboración de los flujogramas y habilidad para desarrollarlas.

Muchas veces las entidades ya tienen elaborados estas descripciones y flujogramas, que forman parte de sus manuales administrativos y operativos; pudiéndose el auditor apoyar en ellos, para evaluar los riesgos y las medidas o acciones que deben contener estos controles, su actualización, pertinencia y cumplimiento de las normas. (Vara, 2017 p. 8)

Descriptivo

Consiste en la descripción de las actividades y procedimientos, en un sentido procesal, que el personal desarrolla en la unidad administrativa, proceso o función sujeto a auditoría; haciendo referencia, en su caso, a los sistemas administrativos y de operación y a los registros contables y archivos que intervienen. Esta descripción debe hacerse de manera tal que siga el curso normal de las operaciones en todas las áreas o unidades administrativas participantes; se realizará de manera conjunta y objetiva, teniendo en

cuenta el área, operación o unidad administrativa donde se inicia y su efecto en el área o unidad donde concluye. (Vara, 2017 p. 8)

Evaluación del Control Interno

Mendívil (2016), en su libro Elementos de Auditoría hace referencia que:

En un examen especial se deben evaluar cada uno de los componentes del control interno. La revisión del sistema es principalmente un proceso de obtención de información respecto a la empresa y de los procedimientos prescritos y pretende servir como base para las pruebas de control y para la evaluación del sistema.

Además, menciona que la forma en que el contador resuelve si el control interno es razonable o insuficiente es, en principio, por la comparación de estándares ideales de control interno contra el control interno vigente. Esto hace particularmente importante que el contador tenga conocimiento de la teoría de un buen control interno en actividades específicas.

Dependiendo de los resultados de la aplicación del cuestionario la evaluación del Control Interno puede calificarse como: Alto, Moderado o Bajo.

- **Riesgo Alto.** cuando el componente es significativo, con varios factores de riesgo, algunos de ellos muy importantes y donde es altamente probable que existan errores o irregularidades.
- **Riesgo Moderado.** Sería en el caso de un componente claramente significativo, donde existen varios factores de riesgo y existe la posibilidad que se presenten errores o irregularidades.
- **Riesgo Bajo.** Cuando en un componente significativo existen factores de riesgo, pero no tan importantes, y, además, la probabilidad de la existencia de errores o irregularidades es baja. (p. 31)

Tabla 6.

Calificación de Riesgo de Control y Nivel de Confianza

Nivel De Riesgo De Control		
Alto	Moderado	Bajo
15% - 50%	51% - 75%	76% - 95%
Bajo	Moderado	Alto
Nivel De Confianza		

Nota: La figura refleja los estándares establecidos para medir el nivel de riesgo y confianza de la empresa en base a la información tomada de (Cantos, 2019, pág. 439)

La evaluación del riesgo evalúa los procedimientos y políticas del control interno para evitar o detectar deficiencias importantes en las cuentas examinadas. Se evalúa el cuestionario aplicando la siguiente fórmula:

$$CP = \frac{CT}{PT} * 100$$

- CP: Calificación porcentual.
- CT: Calificación total.
- PT: Ponderación total.

Una vez que en la Planificación Preliminar se determinaron los componentes que deben ser analizados en detalle, y estos son ratificados con la evaluación de control interno, procedemos a la evaluación de los riesgos de auditoría por cada componente y de esta manera elaboramos el tipo de pruebas que se pueden aplicar como pueden ser pruebas sustantivas en el caso de tener un porcentaje alto de riesgo o pruebas de cumplimiento en caso de que tenga un porcentaje bajo.

Riesgo de Auditoría

Para Blanco (2012) el riesgo en la auditoría significa el riesgo de que el auditor dé una opinión inapropiada de errores importantes y tiene tres componentes:

- **Riesgo inherente.** es la susceptibilidad del saldo de una cuenta o clase de transacciones o una representación errónea que pudiera ser de importancia relativa, individualmente o cuando se agrega con manifestaciones erróneas en otras cuentas o clases, asumiendo que no hubo controles internos relacionados. (pág. 68)
- **Riesgo de control.** es el riesgo de que una representación errónea que pueda ocurrir en el saldo de cuenta o clase de transacciones y resulte ser de importancia relativa individualmente o cuando se agrega con manifestaciones erróneas en otros saldos o clases, no sea prevenido o detectado y corregido con oportunidad por los sistemas de contabilidad y de control interno. (pág. 68)
- **Riesgo de detección.** es el riesgo de que los procedimientos sustantivos de un auditor no detecten una representación errónea que existe en un saldo de una cuenta o clase de transacciones que podría ser de importancia relativa, individualmente o cuando se agrega con manifestaciones erróneas en otros saldos o clases. (pág. 68)

Clasificación

Mantilla (2018), afirma que:

El AICPA (American Institute of Certified Public Accountants - Instituto Americano de Contadores Públicos Certificados) dividió al control interno en dos componentes: control administrativo y control contable.

Control Interno Administrativo

Incluye, pero no se limita al plan de la organización y los procedimientos y registros relacionados con los procesos de decisión que se refieren a la autorización de las transacciones por parte de la administración. Tales autorizaciones han sido definidas como una función administrativa asociada directamente con la responsabilidad por el logro de los objetivos de la organización y como un punto de partida para el establecimiento del control contable de las transacciones. (pág. 12)

Control Interno Contable

Son los controles y métodos establecidos para garantizar la protección de los activos y la fiabilidad y validez de los registros y sistemas contables.

Este control contable no solo se refiere a normas de control con fundamento contable sino también a todos aquellos procedimientos que afectando a la situación financiera o al proceso informativo no son operaciones estrictamente contables o de registro. (p. 13)

Tipos de Control Interno

De acuerdo con Sarango (2017) los tipos de Control Interno son:

- ***Control Previo***

Los servidores de la institución, analizarán las actividades institucionales propuestas, antes de su autorización o ejecución, respecto a su legalidad, veracidad, conveniencia, oportunidad, pertinencia y conformidad con los planes y presupuestos institucionales.

- ***Control Continuo***

Los servidores de la institución, en forma continua inspeccionarán y constatarán la oportunidad, calidad y cantidad de obras, bienes y servicios que se recibieren o prestaren de conformidad con la ley, los términos contractuales y las autorizaciones respectivas.

- ***Control Posterior***

La unidad de auditoría interna será responsable del control posterior interno ante las respectivas autoridades y se aplicará a las actividades institucionales, con posterioridad a su ejecución, con el fin de verificar si se ha cumplido con lo dispuesto en la programación inicial. (págs. 30-31)

Informe de la planificación específica.

En base al Manual de Auditoría Financiera Gubernamental (2001), la planificación Específica consta de:

- **Referencia de la planificación preliminar.** Hace referencia al documento que se emitió en la planificación preliminar
- **Objetivos específicos por áreas o componentes.** Por cuanto los componentes analizados corresponden a las cuentas de los estados financieros, los objetivos específicos se señalan en los programas respectivos.
- **Resultados de la evaluación del control interno.** Hace referencia a las deficiencias que se encontraron en la evaluación del control interno
- **Evaluación y calificación de los riesgos de auditoría.** Manifiesta que corresponde a la calificación que se le asignó en la evaluación de los factores específicos de riesgo
- **Plan de muestreo.** Indica que se verificará los controles, se validará el cumplimiento de los mismos mediante la aplicación del muestreo de Atributos
- **Programas de auditoría.** Señala que deberá constar en un anexo elaborado por el auditor jefe de equipo.
- **Recursos humanos y distribución del tiempo.** Se hará constar las personas que se encargarán de llevar a cabo el exámen especial señalados en la orden de trabajo y si de la evaluación de control interno se considera necesario el apoyo de personal técnico en otras áreas, se identificarán éstos, y se mencionará el tiempo que se ha establecido para realizar las actividades previstas. (págs. 152-154)

Determinación del Enfoque de Muestreo

“El muestreo puede ser definido como el proceso de inferir conclusiones acerca de un conjunto de elementos denominados universo o población, a base del estudio de una fracción de esos elementos, llamada muestra” (Manual de Auditoría Financiera Gubernamental, 2001, pág. 215).

De igual manera, Arens et al, (2007) manifiestan que:

El muestreo de auditoría es cuando el auditor decide seleccionar menos de 100% de la población para aplicar las pruebas con el objetivo de sacar conclusiones sobre la población, cuando el auditor elige una muestra de una población, el objetivo es obtener

una muestra representativa, en la cual las características de la muestra de interés de auditoría son aproximadamente las mismas que las de la población. (pág. 444)

Clasificación de Muestreo

Arens et al. (2007) clasifica el muestro en:

Muestreo estadístico. El muestreo estadístico utiliza las leyes de probabilidades con el propósito de lograr en forma objetiva determinar el tamaño de la muestra, seleccionar la muestra y evaluar los resultados, difiere del muestreo no estadístico porque a través de la aplicación de reglas matemáticas, permite la cuantificación (medición) del riesgo de muestreo en la planificación de la muestra y evaluar los resultados. (pág. 445)

Los métodos utilizados más frecuentemente son:

- **Muestra Aleatoria Simple.** Es aquella en la que cada combinación posible de elementos en la población tiene una oportunidad igual de constituir la muestra, se utiliza el muestreo aleatorio simple para tomar muestras de poblaciones que no están segmentadas para propósitos de auditoría.
- **Tabla de Números Aleatorios.** Mediante este método se selecciona una de cada “n” unidades junto con el punto de partida de un intervalo inicial seleccionado al azar, el cual debe ser menor que el intervalo.
- **Selección Sistemática de Muestras.** El auditor calcula un intervalo y después selecciona metódicamente los elementos para la muestra con base en el tamaño del intervalo. El intervalo se determina dividiendo el tamaño de la población entre el número deseado de elementos de la muestra. (págs. 447-449)

Muestreo no estadístico. El muestreo no estadístico no prevé la estimación anticipada y objetiva del tamaño de muestra requerido, ni la proyección o evaluación objetiva de los resultados de la muestra, se basa exclusivamente en el criterio del auditor, según sus conocimientos, habilidad y experiencia profesional; por lo que, su naturaleza es de carácter subjetivo. (pág. 445)

Los métodos no estadísticos más frecuentes son:

- **Selección Dirigida de la Muestra.** La selección de cada unidad de la muestra es determinada a base de algún criterio de juicio, selecciona de forma deliberada elementos de acuerdo con ese criterio; estos criterios pueden estar relacionados o no con la representatividad.

- **Selección de una Muestra por Bloques.** Es la selección de varias unidades en forma secuencial, una vez que se selecciona el primer elemento del bloque, se elige automáticamente el resto del bloque.
- **Selección al Azar de las Muestras.** Es la selección de elementos sin influencia consciente por parte del auditor, en tales casos, el auditor selecciona los elementos de la población sin importar su tamaño, fuente u otra característica que lo distinga. (págs. 446-447)

El muestreo es una herramienta útil para el auditor que usa para agilizar su trabajo, tomando cierta cantidad de datos que se consideren suficientes para determinar si los procedimientos se están realizando correctamente o caso contrario encontrar los documentos de respaldo del hallazgo.

Programas de Trabajo

Según Blanco, (2012) el programa de auditoría es un enunciado lógico ordenado y clasificado de los procedimientos de auditoría a ser empleados, así como la extensión y oportunidad de su aplicación. El auditor deberá desarrollar y documentar un programa de trabajo que exponga la naturaleza, oportunidad y alcance de los procedimientos de auditoría planeados que se requieren para implementar el plan de auditoría global. El programa de trabajo sirve como un conjunto de instrucciones a los auxiliares involucrados en la auditoría y como un medio para el control y registro de la ejecución apropiada del trabajo. (pág. 17)

Tabla 7.

Formato del Programa de Trabajo

Empresa Comercial "XY"				
Examen Especial				
Programa de Auditoría				
Del 01 de enero al 31 de diciembre del 2021				
Componente: Cuentas y Documentos por Cobrar				
Nro.	Objetivos			
1	Evaluar el Sistema de Control Interno			
2	Verificar la veracidad de las operaciones sujetas a examen			
3	Presentar Informe con sus respectivas conclusiones y recomendaciones			
Nro.	Procedimientos	Ref. P/T	Elaborado	Fecha
1	Aplique el cuestionario de Control Interno.		C.P.A.A.	24/05/2022

Empresa Comercial "XY"				
Examen Especial				
Programa de Auditoría				
Del 01 de enero al 31 de diciembre del 2021				
Componente: Cuentas y Documentos por Cobrar				
Nro.	Objetivos			
1	Evaluar el Sistema de Control Interno			
2	Verificar la veracidad de las operaciones sujetas a examen			
3	Presentar Informe con sus respectivas conclusiones y recomendaciones			
Nro.	Procedimientos	Ref. P/T	Elaborado	Fecha
2	Evalúe el sistema de Control Interno.		C.P.A.A.	24/05/2022
3	Elabore las cédulas narrativas con las deficiencias encontradas		C.P.A.A.	24/05/2022
Elaborado por: C.P.A.A.		Revisado por: C.L.S		Fecha: 24/05/2022

Nota. La presente tabla es un formato del Programa de Auditoría realizado en base a la información del libro “Auditoría Integral normas y procedimientos” de (Blanco, 2012, pag.178)

Propósitos. Los propósitos del programa de auditoría son:

- Proporcionar a los miembros del equipo, un plan sistemático del trabajo de cada componente, área o rubro a examinarse.
- Responsabilizar a los miembros del equipo por el cumplimiento eficiente del trabajo a ellos encomendado.
- Servir como un registro cronológico de las actividades de auditoría, evitando olvidarse de aplicar procedimientos básicos.
- Facilitar la revisión del trabajo al jefe de equipo y supervisor.
- Constituir el registro del trabajo desarrollado y la evidencia del mismo. (Manual de Auditoría Financiera Gubernamental, 2021, pág., 160)

Distribución de Actividades

Es importante que, para el desarrollo del examen especial, se tenga claro que se debe cumplir con las actividades destinadas a cada miembro del equipo de auditoría, de forma puntual y responsable en el tiempo establecido.

De acuerdo al Manual de Auditoría Financiera Gubernamental, (2001), entre las funciones de los directores, Jefe de Equipo y Operativos se encuentran:

Tabla 8.***Funciones de los miembros del Examen Especial***

Miembro	Funciones
Supervisor	<ul style="list-style-type: none">• Familiarizarse con las actividades de la entidad a ser examinada, a fin de ejercer una supervisión adecuada de las labores del equipo.• Supervisar las actividades del equipo de auditoría, de acuerdo con la fase del proceso de la auditoría que se esté realizando, para orientar los procedimientos, evaluar el avance del trabajo.• Informar al jefe de la unidad operativa sobre los hallazgos significativos relacionados con el examen y los hechos que no han podido ser solucionados.• Revisar el borrador del informe de auditoría, antes y después de la comunicación de los resultados a los funcionarios de la entidad auditada.• Presentar al jefe de la unidad operativa el informe final, memorando de antecedentes, síntesis y el expediente de papeles de trabajo de cada examen.
Jefe de Equipo	<ul style="list-style-type: none">• Preparar, suscribir y tramitar con el visto bueno del supervisor y en forma oportuna, todas las comunicaciones inherentes a su trabajo y más documentos que le asignen las normas e instrucciones relativas al proceso de la auditoría.• Organizar conforme a lo establecido, el índice y contenido de los papeles de trabajo para documentar los procedimientos de auditoría aplicados y los resultados obtenidos.• Redactar el borrador del informe, memorando de antecedentes y síntesis, de conformidad con la estructura establecida y de común acuerdo con el Supervisor.
Operativo	<ul style="list-style-type: none">• Aplicar los programas de auditoría preparados para el desarrollo del trabajo, conforme a las instrucciones del jefe de equipo.• Mantener ordenados y completos los papeles de trabajo.• Obtener la evidencia suficiente, competente y pertinente de los hallazgos de auditoría, desarrollando los comentarios con todos los atributos y analizarlos con el jefe de equipo de la auditoría.• Redactar, en la correspondiente cédula o papel de trabajo, los resultados (comentarios, conclusiones y recomendaciones) sobre cada componente o rubro desarrollado, guiándose con la estructura preestablecida para el informe final.• Estructurar el expediente de papeles de trabajo y entregarlo al jefe de equipo para la integración completa de los resultados y su correspondiente archivo.

Nota. La presente tabla describe las funciones de los miembros del Examen Especial en base a la información tomada del Manual de Auditoría Financiera Gubernamental, 2021, págs. 14-17)

Fase II: Ejecución

Según el Manual de Auditoría Financiera Gubernamental (2001) la ejecución:

La fase de ejecución se inicia con la aplicación de los programas específicos producidos en la fase anterior, continúa con la obtención de información, la verificación de los resultados financieros, la identificación de los hallazgos y las conclusiones por componentes importantes y la comunicación a la administración de la entidad para resolver los problemas y promover la eficiencia y la efectividad en sus operaciones.

En esta fase se utiliza aproximadamente el 60% del tiempo estimado para ejecutar la auditoría, el que se divide en 50% para desarrollar los hallazgos y conclusiones y el 10% para comunicar los resultados en el proceso del examen, a los funcionarios de la entidad.

Todos los hallazgos desarrollados por el auditor, estarán sustentados en papeles de trabajo en donde se especificará la evidencia suficiente y competente que respalda la opinión y el informe; la evidencia puede ser: Física, documental, evidencial, testimonial y analítica.

Es de fundamental importancia que el auditor mantenga una comunicación regular y continua con los funcionarios y empleados responsables durante la auditoría, con el fin de informarles las desviaciones detectadas con el fin de brindar justificaciones oportunas o tomar acciones correctivas.

Es importante elaborar documentos de trabajo; son archivos o expedientes que son manejados por el auditor y que contienen toda la documentación que respalda el trabajo realizado en la auditoría, revelan el alcance de la auditoría, la extensión y naturaleza de las auditorías, se aplican pruebas, por lo que se mantiene su confidencialidad durante la realización de la auditoría y al finalizarla. (pág. 205)

Objetivo

De acuerdo con Acosta, et. al. (2015) el objetivo de la etapa de ejecución es obtener evidencia suficiente del programa, área o rubro que se analiza, para contar con los elementos suficientes de juicio que permitan al auditor determinar el grado de razonabilidad de las situaciones observadas, la veracidad de la documentación. y la confiabilidad de los sistemas o registros examinados; la evidencia obtenida deberá ser de calidad y sustentada con sus respectivos papeles de trabajo. (pág. 43)

Evidencia de Auditoría

La Norma Internacional de Auditoría (NIA) 200: Objetivos Globales del Auditor Independiente y realización de la auditoría de conformidad con las normas internacionales de auditoría, (2019), afirma que la evidencia de auditoría es:

Información que el auditor utiliza para sacar conclusiones en las que basar su opinión, incluidos los documentos contables que respaldan los estados financieros y otra información, estos deben ser completos y apropiados, asegurando su relevancia y confiabilidad para respaldar las conclusiones. apoyar la opinión del auditor; la fiabilidad de las pruebas depende de la fuente, su naturaleza y las circunstancias en que se obtuvieron.

La suficiencia de la evidencia de auditoría es la medida cuantitativa de ésta. La cantidad de evidencia de auditoría necesaria depende de la valoración del auditor del riesgo de incorrección material, así como de la calidad de dicha evidencia de auditoría.

La adecuación de la evidencia de auditoría es la medida cualitativa de ésta, es decir, su relevancia y fiabilidad para respaldar las conclusiones en las que se basa la opinión del auditor. (pág. 5)

La evidencia de auditoría debe ser:

- **Competente.** Cuando es tanto válida como importante (relevante).
- **Suficiente.** Se refiere a la cantidad de evidencia obtenida.
- **Pertinente.** Si el hecho se relaciona con el objetivo de la auditoría.

Hallazgos de auditoría.

Un hallazgo se refiere a debilidades del sistema de control interno encontradas por el auditor durante la ejecución del examen especial, evidencia recopilada frente a los criterios de auditoría deberá ser validada, confiable y servirá de sustento de la opinión, aclarando que las evidencias se deben tratar bajo los parámetros de condición, criterio causa y efecto. (Biler Reyes, 2017)

“Señalar que los resultados obtenidos del análisis del hallazgo encontrado deben ser sustentados mediante evidencias suficiente y pertinente en los papeles de trabajo” tal como lo sostiene (Escalante, 2014).

Tabla 9.

Atributos del Hallazgo

Atributos.	Descripción.
Condición.	Comprende la situación actual encontrada por el auditor al examinar ¿Por qué, actividad o transacción? La condición, entendida como lo que es, refleja la manera en que el criterio está siendo logrado
Criterio	Comprende la norma con la cual el auditor mide la condición. Se denomina criterio a la norma transgredida de carácter legal-operativo o de control que regula el accionar de la entidad examinada.
Causa	Es la razón básica (o las razones) por lo cual ocurrió la condición, o también el motivo del incumplimiento del criterio de la norma.
Efecto	Es el resultado adverso o potencial de la condición encontrada, generalmente representa la pérdida en términos monetarios originados por el incumplimiento para el logro de la meta, fines y objetivos institucionales.

Nota. Apaza, (2017, pág. 13)

Técnicas de auditoría

Según Blanco (2012) las técnicas de auditoría son:

Métodos prácticos de investigación que permiten al contador público comparar la razonabilidad de la información financiera, facilitando la opinión profesional, la cual se clasifica en:

- **Estudio general:** Esta técnica debe aplicarse con cuidado y diligencia, recomendando que la aplicación la efectúe el auditor con pericia, experiencia y madurez, a fin de poder garantizar un juicio profesional sólido.
- **El análisis:** Se centra en la clasificación y agrupación de los elementos visuales que conforman las cuentas o partidas contables, se aplica a las cuentas de los estados financieros, a fin de evidenciar cómo está integrado. Los tipos de análisis se clasifican en:
 - **Análisis de saldos:** Se efectúa cuando existen cuentas con varios movimientos registrados en compensación de otros, es este caso el saldo de la cuenta lo conforma un valor neto resultado de la diferencia entre varias cuentas registradas.
 - **Análisis de movimientos:** Se efectúa cuando los saldos de las cuentas se conforman por la acumulación de las mismas.

- **Inspección:** consiste en el examen físico de los bienes materiales o de los documentos, con el objetivo de verificar la existencia de un activo o de una operación registrada o presentadas en los estados financieros.
- **Confirmación:** Esta técnica se orienta en lograr una comunicación escrita de aporte de una persona independiente de la empresa examinada, la cual puede conocer la naturaleza de las operaciones, a fin de confirmar una forma óptima la información o procesos efectuados por la misma.
- **Investigación:** La técnica facilita al auditor la recolección de conocimientos, que le permitirán establecer juicios acerca de ciertos saldos u operaciones efectuadas por la entidad.
- **Declaración:** La técnica permite realizar una prestación escrita de los resultados de la investigación efectuada a los funcionarios de la entidad, dicha técnica es aplicada según los resultados de la investigación.
- **Certificación:** Es un documento que asegura la veracidad de un hecho, generalmente se legaliza con la firma de la autoridad.
- **Observación:** Es la verificación física relacionada con las operaciones o hechos ejecutados por una persona, por medio de la observación el auditor se cerciora de la forma como se realizan las operaciones, verificando visualmente el desempeño del personal de la empresa.
- **Cálculo:** Es la comprobación matemática de cierta partida contable, efectuada sobre bases determinadas; el auditor se asegurará la corrección de dichas partidas, conciliando el cálculo independiente de las mismas.
- **Interrogatorio:** Esta técnica abarca la búsqueda de la información necesaria, dentro o fuera de la empresa, las preguntas son elaboradas en base a distintos formularios escritos, dirigidos al personal de la entidad.
- **Revisión analítica:** Esta fase detalla la diversidad de técnicas disponibles para evaluar los datos desplegados en el examen especial. (págs. 325-328)

Importancia de las Técnicas de Auditoría.

Acosta, et al. (2015) indican que las técnicas de auditoría son procedimientos especiales que utiliza el auditor para obtener la evidencia necesaria, suficiente, competente y pertinente, con el objeto de formarse un juicio profesional y objetivo sobre la materia examinada. Es importante el criterio profesional del auditor para determinar

la utilización y combinación de las técnicas más apropiadas, que le ayuden a obtener dicha evidencia para fundamentar y sustentar su opinión (pág. 44).

Marcas de auditoría

Una marca de Auditoría es un símbolo que equivale a procedimientos de auditoría aplicados sobre el contenido de los papeles de trabajo, constituyen una declaración personal, individual e intransferible por parte del autor de la cédula de auditoría, cuyas iniciales aparecen en el encabezado. Las marcas de auditoría son de dos clases:

- ***Marcas con significado uniforme.*** Estos símbolos se incluyen en los papeles de trabajo y representan pruebas o procedimientos de auditoría aplicados a las transacciones u operaciones registradas o informadas por la entidad.

Las marcas con significado uniforme se registran en el lado derecho de la información verificada y de ser extensa la información se utiliza un paréntesis rectangular que identifique concretamente la información sujeta a revisión y en el centro se ubicará la marcas.

- ***Marcas con significado a criterio del auditor.*** Las marcas que tienen significado a criterio del auditor encargado de ejecutar la auditoría, se las utiliza para definir en forma resumida el procedimiento, tarea o prueba aplicada a la información, transacción, dato o actividad examinada. (Sánchez, 2016, pág. 17)

Tabla 10.

Marcas de Auditoría

Símbolo	Significado
√	Verificado
S	Documentación Sustentadora
Σ	Sumado
©	Saldo Conciliado
C	Confirmado
∅	No Confirmado
Ω	Comparado con
///	Saldo Certificado
=	Igual a
±	No es igual

Nota. Elaborada en base a la información tomada del Manual de Auditoría Financiera Gubernamental, 2001, (pág. 236)

Índices de los Papeles de Trabajo.

El Manual de Auditoría Financiera Gubernamental (2001) manifiesta que:

El índice tiene la finalidad de facilitar el acceso a la información contenida en los papeles de trabajo por parte de los auditores y otros usuarios, así como sistematizar su ordenamiento. Normalmente se escribirá el índice en el ángulo superior derecho de cada hoja. (p. 239)

Tabla 11.

Índices de los Papeles de Trabajo

Empresa Comercial “XY”	
Examen Especial	
Del 1 de enero al 31 de diciembre del 2018	
Hoja de Índices	
Índice	Componente
CC	Carta Compromiso
CT	Contrato de Trabajo
NI	Notificación Inicial
HDT	Hoja de Distribución de Trabajo y Tiempo
HI	Hoja de índices
HM	Hoja de Marcas
	PLANIFICACIÓN
PP	Planificación Preliminar
PP1	Memorando de Planificación Preliminar
PE	Planificación Específica
PE1	Memorando de Planificación Específica
	EJECUCIÓN
PA	Programa de Auditoría
CCI	Cuestionario de Control Interno
ECI	Evaluación del Cuestionario de Control Interno
PT	Papeles de Trabajo
CN	Cédula Narrativa
CS	Cédula Sumaria
CA	Cédula Analítica
	COMPONENTES
CDC	Cuentas y Documentos por Cobrar
Elaborado por: C.P.A.A.	Revisado por: C.L.S Fecha: 24/05/2022

Nota. Tabla que representa el índice de los Papeles de Trabajo en base al (Manual de Auditoría Financiera Gubernamental, 2001, pág. 240)

Papeles de Trabajo

Acosta, et. al. (2015), afirman que:

Los papeles de trabajo es un conjunto de cédulas y documentos que han sido elaborados por el auditor durante el todo el proceso de auditoría, iniciándose con la planificación preliminar, específica y terminado con la ejecución; tiene el fin de dar sustento de forma suficiente, competente y pertinente al trabajo efectuado en la entidad, así como dar el respaldo en las opiniones, en los hallazgos, conclusiones y recomendaciones presentadas en el informe del auditor.

El formato y el contenido de los papeles de trabajo es un asunto relativo al juicio profesional del auditor; sin embargo, es esencial que contengan suficiente evidencia del trabajo realizado. Para que los papeles de trabajo puedan respaldar a las afirmaciones del auditor es necesario que estos sean claros, concisos, mantengan un registro ordenado del trabajo, su propósito debe ser de fácil comprensión y su permitir su lectura. (p. 44)

Importancia. “Los papeles de trabajo permiten al auditor externo dejar constancia de los procedimientos seguidos, de las comprobaciones parciales realizadas, de la información obtenida en relación con su examen y de sus conclusiones” (Montes, et. al., 2017, pág. 121).

Objetivos. Para Acosta, et al. (2016) los objetivos fundamentales de los papeles de trabajo son:

- Registrar de manera ordenada, sistemática y detallada los procedimientos y actividades realizados por el auditor.
- Facilitar la planeación, ejecución, supervisión y revisión del trabajo de auditoría.
- Dejar constancia de que se cumplieron los objetivos de la auditoría y de que el trabajo se efectuó de conformidad con las Normas de Auditoría.
- Proporcionar la base para la rendición de informes.
- Minimizar esfuerzos en auditorías posteriores.
- Estudiar modificaciones a los procedimientos y al programa de auditoría para próximas revisiones.
- Documentar el trabajo efectuado para futura consulta y referencia.
- Comprobar y explicar en detalle las opiniones y conclusiones reunidas en el informe. (pág. 45)

Características. Acosta, et al. (2016) menciona que los papeles de trabajo deberán:

- Incluir el programa de trabajo, el mismo que deberá relacionarse con los papeles de trabajo mediante índices cruzados.
- Contener índices, marcas y referencias adecuadas, y todas las cédulas y resúmenes necesarios.
- Estar fechados y firmados por el personal que los haya preparado.
- Ser supervisados e incluir constancia de ello.
- Ser completos y exactos, a fin de que muestren la naturaleza y alcance del trabajo y sustenten las opiniones y recomendaciones.
- Redactarse con concisión, pero con tanta precisión y claridad que no requieran explicaciones adicionales.
- Ser pertinentes, por lo cual sólo deberán contener la información necesaria para el cumplimiento de los objetivos de la auditoría.
- Ser legibles, estar limpios y ordenados. (pág. 37)

Clasificación de los Papeles de Trabajo

Palomino (2017) afirma que:

En base en su utilización y contenido, los papeles de trabajo se clasifican en archivo permanente y archivos corrientes de auditoría.

- **Archivo Permanente.** Constituye un legajo o expediente especial en que se concentran los documentos relativos a los antecedentes, constitución, organización, operación, normatividad jurídica y contable e información financiera y programático-presupuestal, actas y documentos de entrega recepción de los entes fiscalizables. Esta información, debidamente actualizada, servirá como instrumento de referencia y consulta en varias auditorías.

La integración del archivo permanente se iniciará en la etapa de planeación de la auditoría, cuando se obtenga información general sobre el ente por auditar, se elaborará y actualizará con la información que se obtenga al ejecutar una auditoría o al dar seguimiento a las recomendaciones correspondientes.

Su integración deberá sujetarse a lo dispuesto en el procedimiento para la Integración y Actualización del archivo, emitido por el Órgano de Control o de cada una de las áreas correspondientes.

- **Archivo Corriente.** Los papeles de trabajo corriente o del período se elaboran y obtienen en el transcurso de la auditoría; en ellos se deja evidencia del proceso de planeación y del programa de auditoría; del estudio y evaluación del control interno; del análisis de saldos, movimientos, operaciones, tendencias y razones financieras.

Los papeles de trabajo denominados cédulas de auditoría, se clasifican de acuerdo a la Guía para la Elaboración de Papeles de Trabajo, en cédulas sumarias, analíticas, subanalíticas, de informe, de observaciones y de seguimiento de recomendaciones.

- **Cédulas narrativas.** Son preparadas por el auditor en el transcurso de la auditoría, contienen la narración de los hechos mediante comentarios, conclusiones y recomendaciones, en estas cédulas se hará la narración de los resultados de la Evaluación del Sistema de Control Interno, así mismo se utilizará como Cédulas Auxiliares para las Cédulas Analíticas y fundamentalmente para redactar el Borrador del Informe de Auditoría.

Tabla 12.

Formato de Cédula Narrativa

Empresa Comercial “XY” Examen Especial Del 1 de enero al 31 de diciembre del 2018 Cédula Narrativa		
<p>Comentario: Luego de aplicar y evaluar el Cuestionario de Control Interno al rubro cuentas y documentos por cobrar, se ha podido evidenciar que el comercial “XY” no cuenta con un Reglamento Interno en el que conste las funciones, políticas y responsabilidades de los empleados y trabajadores, y carece de un Organigrama Estructural.</p> <p>Conclusión: La falta de un reglamento interno y de un organigrama estructural genera en los empleados y trabajadores inestabilidad y confusión en el cumplimiento de las actividades.</p> <p>Recomendación:</p> <ul style="list-style-type: none"> • Al Gerente-Propietario <p>Contratar a una persona especializada para que realice un Reglamento Interno de Funciones para cada uno de los empleados y trabajadores.</p>		
Elaborado por: C.P.A.A.	Revisado por: C.L.S	Fecha: 24/05/2022

Nota. El presente formato de Cédula Narrativa lo realicé en base a la información tomada de Sánchez, G. (2006). Auditoría de Estados Financieros.

- **Cédulas sumarias o de resumen.** En las cédulas sumarias se resumen las cifras, procedimientos y conclusiones del área, programa, rubro o grupo de cuentas sujeto a examen; por ejemplo, ingresos, gastos o asignaciones presupuestales.

Es conveniente que estas cédulas contengan los principales indicadores contables o estadísticos de la operación, así como su comparación con los estándares del período anterior, con el propósito de que se detecten desde ese momento desviaciones importantes que requieran explicación, aclaración o ampliación de algún procedimiento, antes de concluir con la revisión.

- **Cédula Analítica.** Además de contener la desagregación o análisis de un saldo, concepto, cifra, operación o movimiento del área por revisar, en las cédulas analíticas se detallan la información obtenida, las pruebas realizadas y los resultados obtenidos.

Es conveniente que la información recabada se agrupe o clasifique de tal forma que permita detectar fácilmente desviaciones o aspectos sobresalientes de las operaciones, y que a ella se agreguen los comentarios o aclaraciones que se requieran para su debida interpretación.

- **Cédulas Subanalíticas.** Por medio de las cédulas subanalíticas, se desagregan o analizan con detalle los datos contenidos en una cédula analítica. Si se examina, por ejemplo, la cuenta de inversiones en valores, la cédula subanalíticas sería aquella en que se mostraran los saldos mensuales de las cuentas de inversión.
- **Cédula de Observaciones.** Las deficiencias e irregularidades que se hayan encontrado en el transcurso de la revisión, se resumen en esta cédula de observaciones, debidamente identificados con el número de cédula correspondiente, a fin de facilitar su consulta y revisión.
- **Cédula de Informes.** Una vez concluido el trabajo de auditoría, y de manera adicional a las cédulas en que se presenten las conclusiones, se integrará, al inicio del expediente de papeles de trabajo, un informe donde se expongan brevemente los antecedentes de auditoría, los procedimientos de auditoría

aplicados y sus resultados, a fin de ofrecer un panorama de trabajo realizado y de las posibles acciones por emprender.

- **Cédula de seguimiento de recomendaciones.** Si del trabajo de auditoría se derivan recomendaciones u otro tipo de acciones legales, será necesario dejar constancia de ello, primeramente, en cédulas de discusión o de comentarios y después en cédulas de control de seguimiento.

Fase III: Comunicación de Resultados

Blanco (2012) manifiesta que:

El auditor deberá comunicar los asuntos de interés que surjan en el desarrollo del examen especial a los encargados de la dirección de la entidad. El auditor deberá determinar las personas importantes que estén a cargo de la dirección y a quienes se comunican los asuntos de auditoría de interés de la administración.

El auditor deberá comunicar oportunamente los asuntos de auditoría de interés de la administración; esto hace posible a los encargados de la administración tomar las acciones apropiadas.

Las comunicaciones del auditor con los encargados de la administración pueden hacerse en forma oral o por escrito. La decisión de comunicar ya sea oralmente o por escrito depende de factores tales como el tamaño, estructura de operaciones, estructura legal y procesos de comunicación de la entidad que se audita, así como de la naturaleza, sensibilidad e importancia de los asuntos de auditoría. (pág. 249)

Según las Normas Técnicas de Auditoría Gubernamental (2001) la comunicación de resultados es:

El reporte de resultados es la etapa final del proceso de auditoría, sin embargo, se realiza durante el desarrollo de la auditoría; Se envía a los administradores de la entidad examinada con el fin de presentar información oral o escrita sobre los hechos observados.

Esta fase también incluye la redacción y edición final de un borrador de informe, que será elaborado durante el proceso de revisión, de manera que el último día de la investigación de campo y antes de la convocatoria, se comunicarán los resultados a través de la lectura de borradores de informes a las autoridades correspondientes y los

funcionarios responsables de las actividades de que se trate, de conformidad con la legislación aplicable.

El informe básicamente contendrá la carta de dictamen, los estados financieros, las notas aclaratorias correspondientes, la información financiera complementaria y los comentarios, conclusiones y recomendaciones relativos a los hallazgos de auditoría. (p. 27)

Informe de Examen Especial.

Una vez culminado el proceso para la ejecución del examen se elabora el informe final, en forma ordenada se presentará cada uno de los aspectos, de acuerdo a la relevancia, en conjunto con un análisis de cada uno de ellos, por lo general el informe consta de las siguientes partes:

- La descripción del trabajo realizado.
- Cometarios generales de la evolución de los ingresos y gastos.
- Temas de importancia para la auditoría.
- Resumen de los ajustes evidenciados y poco significativos.
- Seguimiento de la auditoría o examen especial.
- Conclusiones. (Supe, 2021, pág. 20)

Clasificación de los Informes

Informe Corto.

Tratándose de trabajos importantes, generalmente se utiliza el informe corto. Va dirigido a la Junta Directiva o los accionistas de la entidad, dependiendo de quien haya contratado los servicios.

Actualmente el informe corto consta de dos párrafos; el primero, también llamado párrafo de "contenido", se mencionan los estados financieros que han sido examinados y se hace mención de que dicho examen se realizó de acuerdo a las "Normas de auditoría generalmente aceptadas", así como también, que se aplicaron las técnicas de auditoría de acuerdo a las circunstancias. Si durante el examen fueron omitidos procedimientos requeridos, el auditor debe expresar en este párrafo; si la omisión es seria debe expresar salvedades o negar una opinión.

El segundo párrafo, llamado comúnmente "párrafo de opinión" es un enunciado resumen de los hallazgos del auditor, donde expresa su opinión sobre los resultados del

examen realizado, aquí se hace mención de la consistencia de los estados financieros. En este, si no se han hecho excepciones, el auditor expresa su opinión en el sentido de que los estados financieros presentan, correctamente, la situación financiera, los resultados de las operaciones, y los cambios en las utilidades retenidas, de acuerdo con los principios de la contabilidad generalmente aceptados, sobre una base consistente con la del año pasado. (Auditoría I, 1997, citado en Marval, 2013)

Informe Largo.

Este tipo de informe contiene más información detallada, acerca de los estados financieros, que el informe corto, la información adicional es suministrada por medio de cédulas que muestran comparaciones y análisis.

El objetivo que persigue el auditor, con este tipo de informe, no es el de explicar los procedimientos para verificar las cifras y tampoco formular críticas en la forma de dirigir el negocio, trata de dar explicaciones que hagan más expresivas, si es posible, las cifras de los estados financieros.

El informe largo puede contener una opinión o no, mientras que el informe corto es casi siempre la expresión de una opinión, la objetividad y la imparcialidad para redactar el informe largo es muy necesaria y no debe nunca dejar de medir las repercusiones de sus comentarios, ya que el lector de estos informes no siempre está familiarizado con la información mostrada y esta circunstancia puede provocar alarmas, quizás infundadas, (...) este tipo de informe es considerado a veces como un documento confidencial, al cual solo tiene acceso la administración de la empresa, y en algunas ocasiones le facilita una copia al banco con el cual opera.

En la preparación de este documento no existe uniformidad de criterios en cuanto a la disposición del contenido del informe, por tal motivo el mismo quedará a disposición del auditor. (Auditoría I, 1997, citado en Marval, 2013)

Tipos de opinión.

De acuerdo con Blanco (2012), estos pueden ser:

- **Opinión favorable.** Una opinión sin salvedad se debe expresar cuando el auditor concluye que los estados financieros dan están presentados razonablemente, en todos los aspectos importantes, de acuerdo con el marco conceptual de información financiera aplicable.

Cuando se expresa una opinión sin salvedad, el párrafo de opinión del informe del auditor debe indicar que en la opinión del auditor los estados financieros están presentados razonablemente, en todos los aspectos importantes, de acuerdo con el marco conceptual de información financiera aplicable (a menos que al auditor se le solicite por ley o regulación, usar una redacción diferente para la opinión, en cuyo caso debe usar la redacción recomendada. (pág. 353)

- **Opinión con salvedades.** La opinión será emitida con salvedades, por ejemplo, cuando por circunstancias no controlables por nosotros, tengamos impedimentos en la ejecución de pruebas apropiadas y necesarias para la expresión de nuestro dictamen sobre situaciones o resultados que podrían tener relativa importancia.

Nos abstenríamos de opinar o daríamos una opinión negativa si, por ejemplo, por las condiciones y circunstancias encontradas no es posible la realización de nuestro trabajo, o cuando se presentan prácticas contables que vician materialmente los estados financieros. (pág. 45)

- **Opinión desfavorable.** La opinión desfavorable supone manifestarse en el sentido de que las cuentas anuales tomadas en su conjunto no presentan la imagen fiel del patrimonio, de la situación financiera, del resultado de las operaciones o de los cambios de la situación financiera de la entidad auditada, de conformidad con los principios y normas contables generalmente aceptados.

Para que el auditor llegue a expresar una opinión desfavorable es preciso que haya identificado errores, incumplimientos de principios y normas contables generalmente aceptados, incluyendo defectos de presentación de la información, que, a su juicio, afectan a las cuentas anuales en una cuantía o concepto muy significativo. (pág. 106)

- **Opinión denegada.** Cuando el auditor no ha obtenido la evidencia necesaria para formarse una opinión sobre las cuentas anuales tomadas en su conjunto, debe manifestar en su informe que no le es posible expresar una opinión sobre las mismas.

La necesidad de denegar una opinión puede originarse exclusivamente por:

- Limitaciones al alcance de la auditoría.
- Incertidumbres. (pág. 107)

Tabla 13.**Normas Internacionales de Auditoría**

Grupo	NIA	Descripción
Principios y Responsabilidades Globales	NIA 200 NIA 210 NIA 230 NIA 240	Objetivos generales del auditor independiente y conducción de una auditoría, de acuerdo con las Normas Internacionales de Auditoría. Acuerdo de los términos de los trabajos de Auditoría. Documentación de auditoría. Responsabilidad del auditor en relación con el fraude en una auditoría de estados financieros.
Principios y Responsabilidades Globales	NIA 250 NIA 260 NIA 265	Consideración de leyes y regulaciones en una auditoría de estados financieros. Comunicación con los encargados del gobierno corporativo. Comunicación de deficiencias en el control interno a los encargados del gobierno corporativo y a la administración.
Planificación, Riesgos y Respuestas	NIA 300 NIA 315 NIA 320 NIA 330 NIA 450	Planeación de una auditoría de estados financieros. Identificación y evaluación de los riesgos de error material mediante el entendimiento de la entidad y su entorno. Importancia relativa en la planeación y realización de una auditoría. Respuestas del auditor a los riesgos evaluados. Evaluación de las representaciones erróneas identificadas durante la auditoría.
Evidencia de Auditoría	NIA 500 NIA 520 NIA 530	Evidencia de auditoría. Procedimientos analíticos. Muestreo de auditoría.
Evidencia de Auditoría	NIA 540 NIA 550	Auditoría de estimaciones contables, incluyendo estimaciones contables del valor razonables y revelaciones relacionadas. Partes relacionadas.
Conclusiones e Informe de Auditoría	NIA 700 NIA 720	Formación de una opinión e informe sobre estados financieros. La responsabilidad del auditor en relación a otra información en documentos que contienen estados financieros auditados.

Nota. Normas Internacionales De Auditoría. AUDITOOL, 2013

5. Metodología

Materiales

Suministros de Oficina

- Resmas de Papel bond
- Lápiz
- Borrador
- Esferos
- Carpetas

Material Tecnológico

- Computadora
- Memoria USB
- Impresora

Material Bibliográfico

- Libros
- Normativa Legal
- Páginas web

Métodos

Para desarrollar el proceso metodológico del Trabajo de Titulación se utilizó los métodos descritos a continuación:

Científico. Se utilizó para el desarrollo de la Revisión de Literatura del trabajo, en la búsqueda, recopilación y organización de la información, tomando como referencia los conceptos de varios autores, los cuales se analizaron, compararon y sintetizaron para sustentar los temas abordados, permitiendo formar un criterio propio para la sustentación del Trabajo de Titulación.

Deductivo. Se aplicó mediante el estudio de la normativa legal vigente que rige a las empresas comerciales para revisar el cumplimiento de la misma por parte de la empresa objeto de estudio, específicamente respecto al tratamiento contable que se da al rubro examinado.

Inductivo. Se empleó en el desarrollo de la práctica de forma precisa aplicando el cuestionario de control interno y el programa de trabajo, detallando los procedimientos a seguir

para identificar las deficiencias y de esta manera elaborar las cédulas que sirvan de sustento para finalmente elaborar el informe final del examen especial.

Analítico. Sirvió para realizar el análisis de la documentación que se utilizó de respaldo de los movimientos y registro de la cuenta objeto de estudio con el propósito de determinar deficiencias en el control interno, y verificar la razonabilidad de los saldos presentados en los estados financieros.

Sintético. Se utilizó para la redacción de las cédulas analíticas y narrativas y en la elaboración del informe final, el cual contiene de forma detallada comentarios, conclusiones y recomendaciones.

Técnicas

Observación. Fue empleada para conocer las actividades desarrolladas en la empresa sujeta a examen, permitió verificar algunos de los hallazgos encontrados en el desarrollo del trabajo de investigación.

Comparación. Permitió corroborar la información presentada en los estados financieros de la empresa mediante la comparación de los auxiliares contables y la documentación de respaldo de los movimientos de la cartera de crédito, lo que permitió determinar la razonabilidad del saldo de las Cuentas y Documentos por Cobrar.

Entrevista. Se pudo obtener información de la empresa y conocer su situación actual en la que se encuentra esta, además permitió realizar la aplicación del Cuestionario de Control Interno, lo que facilitó determinar las debilidades de la empresa, respecto de la gestión y manejo de las Cuentas y Documentos por Cobrar.

Recopilación Bibliográfica. Se utilizó en el proceso de la elaboración de la Revisión de Literatura, mediante la recopilación de información que sirvió de base para emplear los conocimientos en el desarrollo de los resultados.

6. Resultados

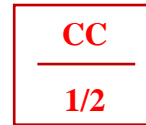

CARTA COMPROMISO

Loja, 06 de junio de 2022.

Sr.

Juan Andrés Echeverría Cuadros

GERENTE PROPIETARIO DE LA EMPRESA AUTOSHOPPING

Ciudad. –

De mi consideración:

Por medio de la presente tengo el agrado de confirmar la aceptación y entendimiento de este compromiso. El Examen Especial a las Cuentas por Cobrar será realizada al periodo comprendido del 1 de enero al 31 de diciembre de 2021, dicho examen se llevará a cabo dentro del plazo de 60 días, en donde la señorita Carmen Paola Arias Alvarado, actuará como Jefe de Equipo y Auditor Operativo respectivamente.

El Examen Especial se efectuará de acuerdo a las Normas de Auditoria Generalmente Aceptadas. que requieren que un examen sea diseñado y realizado para obtener certeza de la razonabilidad de los Estados Financieros, específicamente del Rubro Cuentas y Documentos por Cobrar, mediante la observación, preguntas y evaluación acerca de la efectividad de las actividades desarrolladas en la empresa. No obstante, cualquier asunto significativo relacionado con los procesos a ser evaluados que surja durante la auditoría, será comunicado en las conclusiones y recomendaciones del informe.

Espero contar con la colaboración total de su personal y confío en que ellos pondrán a disposición la documentación e información que se requiera en relación con el examen.

Los objetivos del examen están dirigidos a:

- Evaluar el sistema de control interno implementado en la empresa
- Determinar la razonabilidad del saldo del rubro cuentas y documentos por cobrar en los estados financieros de la empresa
- Emitir un informe del examen especial

Lic. Odalis Maritza Villacrés Maurad. Mg. Sc.

SUPERVISORA

CONTRATO DE TRABAJO

En la ciudad de Loja, a los 06 días del mes de junio del 2022, se celebra el siguiente contrato de trabajo entre la empresa comercial “AUTOSHOPPING” del Sr. Juan Andrés Echeverría Cuadros, Gerente Propietario, que en, adelante y para efectos legales se denomina Contratante y la señorita Carmen Paola Arias Alvarado, jefe de Equipo y Operativo de Auditoría, estudiante de la Universidad Nacional de Loja se denominará Contratada, el mismo que se sujeta a las siguientes cláusulas:

- 1. Alcance del Trabajo:** La contratada señorita Carmen Paola Arias Alvarado, se compromete a ejecutar un Examen Especial al Rubro Cuentas y Documentos por Cobrar de la Empresa Comercial “AUTOSHOPPING” de la ciudad de Loja, período 2021
- 2. Objetivo del Trabajo:** El trabajo de Examen Especial debe cumplir los siguientes objetivos:
 - Evaluar el sistema de control interno implementado en la empresa.
 - Determinar la razonabilidad del saldo del Rubro Cuentas y Documentos por Cobrar en los estados financieros de la empresa.
 - Emitir un informe del examen especial.
- 3. Periodo de Contratación:** El trabajo se desarrollará en 60 días laborables desde el 06 de junio hasta el 26 de agosto del presente año
- 4. Responsabilidades:** La responsabilidad de la emisión del Examen Especial al rubro Cuentas y Documentos por cobrar tema de estudio es netamente de la Auditora y la certificación de los documentos son compromiso de la empresa.
- 5. Apoyo y Compromiso de la Empresa:** Los directivos de la empresa se comprometen a facilitar el acceso a la información y documentos sustentatorios, de tal manera que no exista limitaciones para el desarrollo del examen especial.

6. Confirmación del Contrato del Gerente - Propietario: El presente trabajo se realiza por petición y autorización emitida por los directivos de la empresa de acuerdo al oficio de fecha

7. Otros Aspectos Contractuales

- La fecha de entrega del informe será el 26 de agosto del 2022.
- El Gerente Propietario asignará un espacio físico al auditor para el desarrollo del examen especial.
- No existe ninguna razón ética para la no realización del examen.
- No se estipula pago alguno por cuanto se trata de un trabajo académico previo a la obtención del Grado y Título de Ingeniera en Contabilidad y Auditoría, en la Universidad Nacional de Loja.

Loja, 06 de junio de 2022.



Sr. Juan Andrés Echeverría Cuadros.
CONTRATANTE.

AUTOSHOPPING
Juan Andrés Echeverría Cuadros
R.U.C. 1102913506001
autoshoppingloja@hotmail.com • 7563506
OBLIGADO A LLEVAR CONTABILIDAD



Srta. Carmen Paola Arias Alvarado.
**JEFE DE EQUIPO Y AUDITOR
OPERATIVO.**

NOTIFICACIÓN INICIAL

Oficio Nro. 001-2022

Loja, 08 de junio de 2022

Sr.

Juan Andrés Echeverría Cuadros
GERENTE PROPIETARIO DE LA EMPRESA "AUTOSHOPPING"
Ciudad. -

La presente tiene la finalidad de informarle que el día de hoy, 08 de junio de 2022 se da inicio al EXAMEN ESPECIAL A LAS CUENTAS POR COBRAR DE LA EMPRESA "AUTOSHOPPING" DEL SEÑOR ECHEVERRÍA CUADROS JUAN ANDRÉS; en el periodo comprendido del 01 de enero al 31 de diciembre de 2021, según los objetivos que se detallan a continuación:

- Evaluar el sistema de control interno implementado en la empresa.
- Determinar la razonabilidad del saldo del Rubro Cuentas y Documentos por Cobrar en los estados financieros de la empresa.
- Emitir un informe del examen especial.

Particular que pongo a su conocimiento para que autorice al personal bajo su cargo, brinde la información y documentos necesarios, los cuales permitirán obtener la información acorde al cumplimiento de los objetivos propuestos.

Por la favorable atención que se digna dar a la presente, le antelo mi agradecimiento.

Atentamente,

Srta. Carmen Paola Arias Alvarado.

JEFE DE EQUIPO Y AUDITOR OPERATIVO.

Empresa Comercial "AUTOSHOPPING"



Examen Especial

Del 1 de enero al 31 de diciembre del 2018

HI

1/1

Hoja de Índices

Índice	Componente
CC	Carta Compromiso
CT	Contrato
NI	Notificación Inicial
HI	Hoja de Índices
HM	Hoja de Marcas
HDT	Hoja de Distribución de Trabajo y Tiempo
	PLANIFICACIÓN
PP	Planificación Preliminar
PE	Planificación Específica
	EJECUCIÓN
PA	Programa de Auditoría
CCI	Cuestionario de Control Interno
ECI	Evaluación del Cuestionario de Control Interno
PT	Papeles de Trabajo
CN	Cédula Narrativa
CS	Cédula Sumaria
CA	Cédula Analítica
	COMPONENTES
CDC	Cuentas y Documentos por Cobrar

Elaborado por: C.P.A.A. Revisado por: O.M.V.M. Fecha: 09/06/2022

Empresa Comercial "AUTOSHOPPING"



Examen Especial

Del 1 de enero al 31 de diciembre del 2018

HM

1/1

Hoja de Marcas

Símbolo	Significado
Σ	Sumatoria
\checkmark	Verificado
©	Conciliado
Π	Tomado de
\neq	No es igual
∞	Comparado con
$\$$	Sin documentación sustentadora
//	Saldo Certificado
Ω	Saldo auditado

Elaborado por: C.P.A.A. Revisado por: O.M.V.M Fecha: 09/06/2022



Empresa Comercial “AUTOSHOPPING”

Examen Especial

Del 1 de enero al 31 de diciembre del 2018

Hoja de Distribución de Trabajo y Tiempo

HDT

1/1

Nombres y Apellidos	Cargo	Siglas	Actividades	Tiempo (días)	Firmas
Lcda. Odalis Maritza Villacrés Maurad, Mg. Sc.	Supervisora	O.M.V.M	Revisar el programa de trabajo del Examen Especial. Revisar el cuestionario del Control Interno. Orientar y Supervisar en el proceso del Examen Especial. Revisar y Aprobar los papeles de Trabajo. Revisar el Informe del Examen Especial.	60 días	
Srta. Carmen Paola Arias Alvarado	Jefe de Equipo y Auditor Operativo	C.P.A.A.	Realizar la Planificación Preliminar y Específica. Analizar el rubro Cuentas y Documentos por Cobrar. Elaborar el programa de trabajo del Examen Especial y los Papeles de Trabajo. Elaborar el borrador del Informe. Desarrollar comentarios, conclusiones y recomendaciones. Emitir el Informe del Examen Especial.	60 días	
TOTAL				60 días	
Elaborado por: C.P.A.A.		Revisado por: O.M.V.M		Fecha: 09/06/2022	

Empresa Comercial “AUTOSHOPPING”



Examen Especial

Planificación Preliminar

Del 01 de enero al 31 de diciembre del 2021

1. Antecedentes

En la empresa “AUTOSHOPPING”, no se ha contratado ningún profesional especializado con la finalidad de realizar una Auditoría o un Examen Especial.

2. Motivo del Examen

El Examen Especial a las Cuentas y Documentos Por Cobrar se realizará en cumplimiento al requisito exigido por la Universidad Nacional de Loja, de conformidad con lo establecido en el Reglamento del Régimen Académico para obtener el Grado y Título de Ingeniera en Contabilidad y Auditoría, Contador Público- Auditor, y al contrato suscrito en la fecha del 06 de junio del 2021, con el fin de llegar a conocer si se está utilizando de manera adecuada los recursos económicos que tiene la empresa y si los saldos de los Estados Financieros son realmente confiables. trabajo que será ejecutado en base a las normas de Auditoría, el resultado del informe proviene del análisis de los documentos recibidos de la entidad.

3. Objetivos del Examen

Los objetivos del Examen Especial a las Cuentas por Cobrar de la Empresa “Autoshopping” están dirigidos a:

- Evaluar el sistema de control interno implementado en la empresa.
- Determinar la razonabilidad del saldo del rubro cuentas y documentos por cobrar en los estados financieros de la empresa.
- Emitir un informe del examen especial.

4. Alcance del Examen

El Examen Especial a las cuentas por cobrar de la empresa “AUTOSHOPPING” del Señor Echeverría Cuadros Juan Andrés se realizará del periodo comprendido del 01 de enero al 31 de diciembre del año 2021.

5. Conocimiento de la Entidad

Nombre de la empresa: “Autoshopping”

RUC: 1102813506001

Cantón: Loja

Parroquia: El Valle

Correo Electrónico: autoshoppingloja@hotmail.com

Teléfono: 072-585353 y 072-563506

Horario de trabajo:

- Lunes a viernes de 08H30 a 19H30
- Sábado de 08H30 a 18H30.

Información de la empresa.

La Empresa Comercial “AUTO SHOPPING” de la ciudad de Loja, fue constituida el 16 de marzo del 2001 por el señor Juan Andrés Echeverría Cuadros junto a su esposa la Sra. Nina Cueva, misma que se encuentra inscrita en el Servicio de Rentas Internas (SRI) con RUC número: 1102813506001, y consta como obligada a llevar Contabilidad, cuya actividad principal es la venta al por menor y mayor de accesorios y repuestos de vehículos automotrices como piezas, componentes, suministros, herramientas y accesorios para vehículos automotores como bujías, baterías, equipos de iluminación, partes eléctricas, entre otras, enfocados en brindar un servicio de excelencia.

Esta empresa dio inicio a sus actividades con un capital de \$ 2.500,00 dólares, es un valor pequeño, pero dio inicio al funcionamiento de una pequeña empresa que con el tiempo fue expandiéndose a lo que hoy conocemos de la empresa que es un gran negocio ubicado en el edificio “Charlie” que es propiedad del Sr. Echeverría que cuenta con 12 personas al servicio de esta entidad entre estas se encuentran el Gerente y Representante Legal el Sr. Juan Andrés Echeverría Cuadros el cargo de Administradora es de su esposa la Sra. Nina Cueva Puertas y demás cargos como: vendedores, contadora, trabajadores del taller y bodeguero.

Su matriz se encuentra ubicada en la Parroquia El Sagrario en las calles José Félix de Valdivieso número 15-48 entre 18 de noviembre y Sucre, el objetivo social de esta empresa es satisfacer las necesidades y exigencias de sus clientes, tratando de brindar la mejor calidad de servicio en la comercialización de accesorios y repuestos para autos.

Durante sus años de funcionamiento ha logrado posesionarse en el mercado, mediante la calidad de sus productos y precios accesibles hacia el consumidor por lo cual es considerada como una empresa innovadora y con planes hacia el futuro.

Objetivos de la Empresa

- Ser una empresa líder en la venta y comercialización de repuestos y accesorios para vehículos automotrices.
- Proporcionarle a nuestra clientela el más alto y amplio surtido de accesorios y repuestos automotriz, de las mejores marcas y a un excelente precio en el mercado.
- Ampliar nuestra gama de repuestos para atender apropiadamente las necesidades de nuestros clientes.

Base Legal

La Normativa Legal vigente que rige a la Empresa Comercial “AUTOSHOPPING” es:

- Constitución de la República del Ecuador
- Ley Orgánica de Régimen Tributario Interno
- Ley de Seguridad Social (IESS)
- Código de Comercio
- Código de Trabajo
- Reglamento de Régimen Tributario Interno
- Reglamento a la Ley de Seguridad Social (IESS)
- Disposiciones Internas de la Empresa

Obligaciones Tributarias

- Declaración de Impuesto a la Renta Personas Naturales
- Declaración de IVA
- Declaración de Retenciones en la Fuente
- Anexo Transaccional Simplificado
- Anexo Declaración Patrimonial
- Contribución Temporal para el Impulso Económico post COVID De Persona Natural

Estructura Organizacional

Tabla 14.

Estructura Organizacional de la empresa “AUTOSHOPPING”

Cargo	Funciones
Gerente	<ul style="list-style-type: none"> • Proyectar el futuro de la empresa estableciendo metas y objetivos. • Planificar estrategias para el cumplimiento de los objetivos • Fortalecer la productividad del personal y; • Optimizar los recursos de la empresa
Administrador	<ul style="list-style-type: none"> • Establecer funciones y responsabilidades al personal • Dar órdenes, instrucciones y tomar decisiones para el cumplimiento de los procesos administrativos. • Revisar y Supervisar las actividades del personal a fin de estar al tanto de su desempeño y poder corregir fallas o riesgos en caso de existir. • Evaluar los resultados a través del cumplimiento de las metas y objetivos planteados.
Contadora	<ul style="list-style-type: none"> • Establecer procedimientos de información financiera. • Elaborar informes para la gerencia y para terceros. • Cumplir con las obligaciones Tributarias. • Mantener digitalizada la información, etc.
Auxiliar Contable	<ul style="list-style-type: none"> • Registrar a diario todas las transacciones de compra y venta que se realicen. • Actualizar las cuentas por cobrar y emitir facturas. • Actualizar las cuentas por pagar y realizar conciliaciones. • Realizar cierre de libros del mes.
Vendedores	<ul style="list-style-type: none"> • Atención al cliente • Elaborar las respectivas facturas de ventas • Lograr determinados volúmenes de venta • Atender oportunamente a los clientes.

Cargo	Funciones
Bodeguero	<ul style="list-style-type: none"> • Almacenar de manera adecuada toda la mercadería recibida. • Velar por la limpieza de bodega. • Controlar las entradas y salidas de la mercadería. • Presentar informes a la gerencia.
Trabajadores de Mecánica	<ul style="list-style-type: none"> • Trabajo de mecánica de automóviles. • Utilizar herramientas y equipos de mantenimiento para automóviles, destinados a: reparar, reemplazar y ajustar piezas desgastadas o defectuosas. • Inspeccionar los automóviles para determinar daños o fallas y estimar los costos de reparación. • Revisar y alinear los neumáticos y la presión del aire.

Nota. Elaborado con información proporcionada por Empresa Comercial “AUTOSHOPPING”

Organigrama

Figura 3

Organigrama de la empresa Comercial “AUTOSHOPPING”

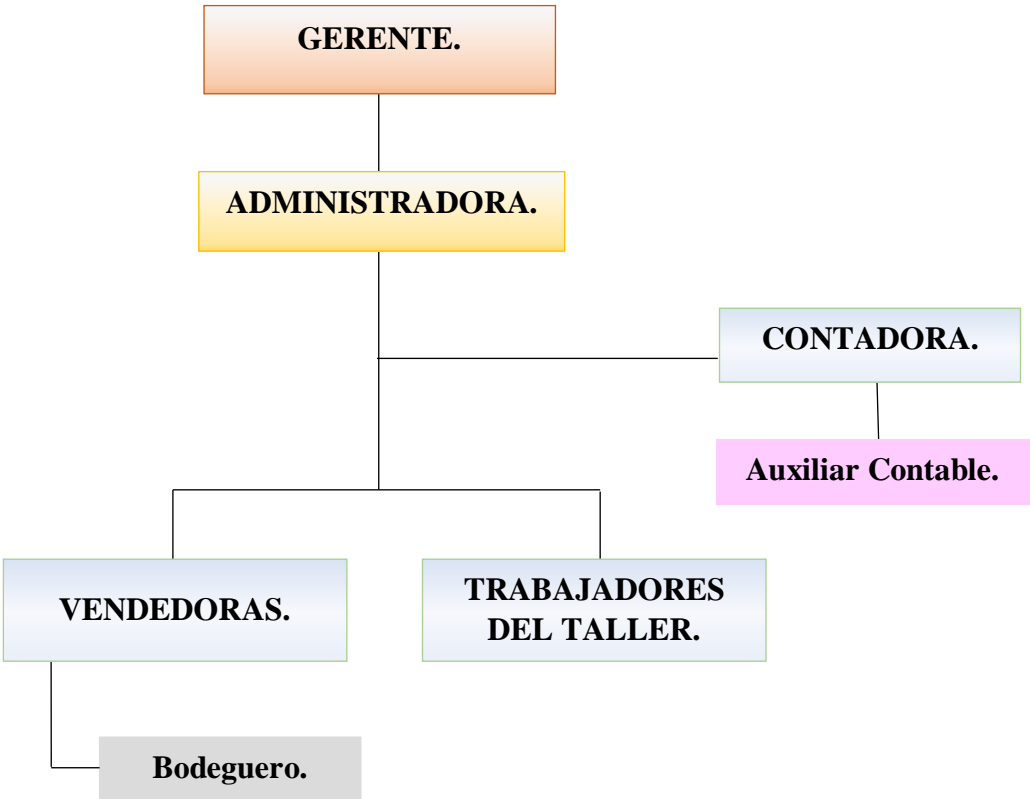

Nota. Elaborado con información proporcionada por Empresa Comercial “AUTOSHOPPING”

6. Principales Políticas.

La empresa “AUTOSHOPPING” maneja las siguientes políticas contables:

- Para la elaboración de los Estados Financieros se considera las Normas Internacionales de Información Financiera (NIIF) y a pesar de ser una empresa privada debe rendir cuentas y presentar sus Estados al Servicio de Rentas Internas.
- La Ley del Régimen Tributario Interno se observa para calcular los impuestos, retenciones y las declaraciones que realiza la empresa.
- Para cubrir las cuentas incobrables se rige en la Ley del Régimen Tributario Interno manteniendo un valor de provisión del 1% anual sobre los créditos comerciales y que se encuentran pendientes de recaudación al cierre del ejercicio, sin que la provisión acumulada pueda exceder del 10% de la cartera total.
- Para el registro de las ventas utiliza el sistema de Inventarios Permanente o Perpetuo, lo que permite un control constante de la mercadería al llevar el registro de cada unidad que ingresa y sale de bodega, este control se lleva mediante tarjetas Kardex, en la cual se registra la cantidad de productos, valor de compra y venta, fecha de adquisición y la fecha de descargo del inventario, de esta forma se puede conocer el saldo exacto de los inventarios y el valor del costo de venta.
- Para entregar créditos a los clientes de la empresa se debe obtener la aprobación por parte del Gerente- Propietario o en su ausencia por la Administradora y a la vez pedir como respaldo una copia de la cédula, letra de cambio, número de teléfono y dirección del beneficiario y en algunos casos copia de cédula de un garante y datos personales.
- Los créditos otorgados tienen un plazo regular de uno a tres meses con un interés del 1,5% mensual, y en casos especiales, por ser un monto considerable a más de ser clientes con un buen historial de créditos el plazo se extenderá de 4 a 6 meses que es el tiempo máximo para el que se concede los créditos y el interés será del 2% mensual.
- Los créditos concedidos al ser cancelados anticipadamente tendrán un descuento por pronto pago.
- No se otorgarán nuevos créditos a clientes con saldos vencidos.

7. Sistemas de información computarizados

El sistema informático en el cual se lleva la contabilidad de la empresa es ISYPLUS, que es una herramienta empresarial para la gestión contable, tributaria y de negocios, conformado por

varios módulos desarrollados y centralizados en una sola aplicación, que permite la integración de las operaciones que se desarrollan en la empresa

8. Puntos de interés para el Examen

En el proceso de la planificación preliminar se ha podido observar los siguientes aspectos que deben considerarse al enfocar las pruebas de auditoría:

- No cuenta con políticas y procedimientos establecidos por escrito para el manejo de las Cuentas y Documentos por Cobrar.
- No cuenta con una persona específica encargada de la gestión de crédito y cobranza.
- No realizan un adecuado archivo de la documentación de respaldo de los créditos.
- No se aplican indicadores para mitigar los riesgos para recuperar la cartera vencida.
- Gestión ineficiente en la recuperación de los saldos vencidos.

9. Rubro a examinar

Tabla 15.

Rubro a Examinar

Código	Cuenta	Valor
1.1.03	Cuentas y Documentos por Cobrar	313.670,04

Nota. Elaborado con información proporcionada por Empresa Comercial “AUTOSHOPPING”

Cuentas y documentos por cobrar. Los saldos que tiene esta cuenta son bastante elevados y son valores arrastrables de años anteriores.

10. Matriz de evaluación preliminar del riesgo del Examen

 Empresa Comercial “AUTOSHOPPING” Examen Especial Matriz Preliminar de Riesgo Del 1 de enero al 31 de diciembre del 2021				
Componente	Riesgo		Enfoque de Auditoría	
	Riesgo Inherente	Riesgo de Control	Pruebas de Cumplimiento	Pruebas Sustantivas
Cuentas y Documentos por Cobrar	No se mantienen por escrito políticas de crédito.	No se realiza recordatorios para el cobro de los créditos	Evaluar el sistema de Control Interno empleado en la empresa	Comprobar el saldo del rubro Cuentas y Documentos por Cobrar en los mayores y Estados Financieros
	No cuenta con una persona capacitada para realizar los cobros de los créditos vencidos.	No se realiza seguimiento a los créditos vencidos que se vienen arrastrando de años anteriores No se verifica toda la información de los clientes previo a otorgar los créditos	Evidenciar el cumplimiento de la base legal y políticas internas que rige a la empresa	Verificar el Registro adecuado de las Cuentas y Documentos por Cobrar.
Elaborado por: C.P.A.A.		Revisado por: O.M.V.M	Fecha: 18/06/2022	

 Srta. Carmen Paola Arias Alvarado.
JEFE DE EQUIPO Y AUDITOR OPERATIVO

 Lic. Odalis Maritza Villacrés Maurad Mg. Sc.
SUPERVISORA

Empresa Comercial “AUTOSHOPPING”



Examen Especial

Planificación Específica

Del 01 de enero al 31 de diciembre del 2021

1. Motivo del Examen Especial

El Examen Especial a las Cuentas y Documentos Por Cobrar se realizará en cumplimiento al requisito exigido por la Universidad Nacional de Loja, de conformidad con lo establecido en el Reglamento del Régimen Académico para obtener el Grado y Título de Ingeniera en Contabilidad y Auditoría, Contador Público- Auditor, y al contrato suscrito en la fecha del 06 de junio del 2021, con el fin de llegar a conocer si se está utilizando de manera adecuada los recursos económicos que tiene la empresa y si los saldos de los Estados Financieros son realmente confiables. trabajo que será ejecutado en base a las normas de Auditoría, el resultado del informe proviene del análisis de los documentos recibidos de la entidad.

2. Objetivos del Examen

Los objetivos del Examen Especial a las Cuentas por Cobrar de la Empresa “Autoshopping” están dirigidos a:

- Evaluar el sistema de control interno implementado en la empresa.
- Determinar la razonabilidad del saldo del rubro cuentas y documentos por cobrar en los estados financieros de la empresa.
- Emitir un informe del examen especial.

3. Alcance del Examen Especial

El Examen Especial a las cuentas por cobrar de la empresa “AUTOSHOPPING” del Señor Echeverría Cuadros Juan Andrés se realizará del periodo comprendido del 01 de enero al 31 de diciembre del año 2021.

4. Referencia de la Planificación Preliminar

El 24 de junio del 2022 se emitió el informe de planificación preliminar del Examen Especial de la empresa “AUTOSHOPPING”, en el cual se determinó un enfoque preliminar de pruebas sustantivas, al respecto se acogieron las instrucciones detalladas y se evaluaron los controles respecto al rubro Cuentas y Documentos por Cobrar.

5. Resumen de los Resultados del Control Interno

Cuentas y Documentos por Cobrar. Tiene como resultado un riesgo de control alto ya que dentro de la empresa no se ha elaborado un reglamento donde especifiquen las políticas para el manejo eficiente de los créditos otorgados.

Se determinó las siguientes deficiencias:

- La empresa no cuenta con políticas y procedimientos para el manejo de las cuentas por cobrar, lo cual ha sido la razón principal para el aumento de este rubro, por ineficiente recuperación de saldos vencidos y concesión de nuevos créditos a clientes con saldos pendientes o historial de crédito moroso.
- No cuenta con una persona encargada de la gestión de crédito y cobranza existiendo una gestión deficiente en la autorización y cobranza de créditos.
- Se realiza un inadecuado archivo de la documentación de respaldo de los créditos, afectando la recuperación de saldos por falta de información de los clientes para lograr recuperar los saldos vencidos.
- No se aplican indicadores para mitigar los riesgos para recuperar la cartera vencida.
- Gestión ineficiente en la recuperación de los saldos vencidos.

6. Recursos Humanos Necesarios

Para la realización del Examen Especial se requiere de 60 días laborables, el Equipo de Auditoría está conformado por dos integrantes: Supervisora y Directora de Tesis Lcda. Odalis Maritza Villacrés Maurad y como Jefe de Equipo y Operativo señorita Carmen Paola Arias Alvarado, quienes realizarán las actividades detalladas a continuación:

7. Distribución del Trabajo y Tiempo

Para el desarrollo del Examen Especial se realizará con la participación de: Supervisora: Lic. Odalis Maritza Villacrés Maurad, revisión y control del equipo del Examen Especial.

Jefe de Equipo y Operativo: Sta. Carmen Paola Arias Alvarado, preparación y ejecución del Examen Especial.

Se ha estimado un tiempo de 60 días laborables a partir del contrato firmado.

Tabla 16.***Distribución de Trabajo y Tiempo de los Recursos Humanos***

CRONOGRAMA												
Actividades	JUNIO				JULIO				AGOSTO			
	06 - 10	13 - 17	20 - 24	27 - 01	04 - 08	11 - 15	18 - 22	25 - 29	01 - 05	08 -12	15 - 19	22 -26
Documentación Preliminar												
Carta Compromiso												
Contrato de Trabajo												
Notificación Inicial												
Hoja de Índices y de Marcas												
Hoja de Distribución de Trabajo y Tiempo												
Planificación												
Planificación Preliminar												
Planificación Específica												
Ejecución												
Programa de Trabajo												
Cuestionarios de Control Interno												
Cédulas												
Papeles de Trabajo												
Comunicación de Resultados												
Elaboración del Informe												

Nota. Distribución de Trabajo y Tiempo de los Recursos Humanos del Examen Especial

8. Recursos financieros

El Examen Especial al rubro Cuentas y Documentos por cobrar, se financiará con recursos propios de la contratada

9. Productos a obtenerse

Como resultado del Examen Especial se emitirá un informe final, el cual contendrá comentario, conclusiones y recomendaciones.

El informe de resultados del Examen Especial se estructurará de la siguiente manera:

- Carátula
- Abreviaturas Utilizadas
- Índices
- Informe de Resultados

Información Introductoria

- Motivo del Examen
- Objetivos del Examen
- Alcance del Examen
- Base Legal
- Estructura Orgánica
- Objetivos de la Empresa

Resultados del Examen “Hallazgos”

- Comentarios
- Conclusiones
- Recomendaciones

Anexos

Srta. Carmen Paola Arias Alvarado.
**JEFE DE EQUIPO Y AUDITOR
OPERATIVO**

Lic. Odalis Maritza Villacrés Maurad Mg. Sc.
SUPERVISORA

Empresa Comercial "AUTOSHOPPING"



Examen Especial a las Cuentas y Documentos por Cobrar

Programa de Auditoría

Del 1 de enero al 31 de diciembre del 2021

PA
1 / 2

Componente: Cuentas y Documentos por Cobrar

Nro.	Objetivos			
1.	Evaluar el sistema de control interno implementado en la empresa.			
2.	Determinar la legalidad y veracidad de Cuentas y Documentos por Cobrar.			
3.	Presentar el Informe del Examen Especial.			
Nro.	Procedimientos	Ref. P/T	Elaborado	Fecha
1	Aplice el cuestionario de Control Interno, a fin de verificar el cumplimiento en el manejo de las Cuentas y Documentos por Cobrar.	CCI - A1 <hr/> 3	C.P.A.A.	27/06/2022
2	Evalúe el resultado obtenido del Cuestionario de Control Interno de rubro examinado.	ECI - A2 <hr/> 2	C.P.A.A.	28/06/2022
3	Elabore cédulas narrativas de los puntos débiles encontrados en la Evaluación del Control Interno del rubro Cuentas y Documentos por Cobrar.	CN - A3 <hr/> 5	C.P.A.A.	04/07/2022
4	Elabore cédula sumaria para verificación de los saldos de cartera de crédito	CS - A4 <hr/> 1	C.P.A.A.	10/07/2022
5	Solicite saldos certificados del rubro objeto de examen hasta el 31 de diciembre del 2021.	PT - A5 <hr/> 2	C.P.A.A.	12/07/2022
6	Elabore cédulas analíticas de las subcuentas de cuentas por cobrar clientes no relacionados	CA - A6 <hr/> 19	C.P.A.A.	15/07/2022

Empresa Comercial "AUTOSHOPPING"



Examen Especial a las Cuentas y Documentos por Cobrar

PA

Programa de Auditoría

2 / 2

Del 1 de enero al 31 de diciembre del 2021

Componente: Cuentas y Documentos por Cobrar

Nro.	Procedimientos	Ref. P/T	Elaborado	Fecha
7	Elabore cédula sumaria de las provisiones que se le asigna a la cartera incobrable.	CA - A7 <hr/> 1	C.P.A.A.	18/07/2022
8	Mediante muestreo no estadístico verifique los saldos de las Cuentas por Cobrar Clientes No Relacionados por fecha de vencimiento	PT - A8 <hr/> 15	C.P.A.A.	20/07/2022
9	A través de muestreo no estadístico compruebe el ingreso de facturas que mantienen crédito en el sistema contable correctamente	PT - A9 <hr/> 10	C.P.A.A.	25/07/2022
10	Verifique que las cuentas por cobrar lleven un control adecuado para su respectiva recaudación.	PT - A10 <hr/> 15	C.P.A.A.	28/07/2022
<p>Elaborado por: C.P.A.A. Revisado por: O.M.V.M Fecha: 25/06/2022</p>				

Empresa Comercial "AUTOSHOPPING"

Examen Especial a las Cuentas y Documentos por Cobrar



Cuestionario de Control Interno

CCI

1 / 3

Del 1 de enero al 31 de diciembre del 2021

Componente: Cuentas y Documentos por Cobrar.

N.º	Preguntas	Respuestas		Calificación		Observación
		SI	NO	PT	CT	
1	¿Tiene la entidad un manual propio de políticas y procedimientos para el manejo de cuentas y documentos por cobrar?		X	3	0	No cuenta con un manual de políticas y procedimientos.
2	¿Cuentan con una persona encargada específicamente del cobro y seguimiento de las cuentas y documentos por cobrar?		X	3	0	No cuenta con personal encargado de la gestión de cobro, es realizado por la contadora
3	¿Existe algún tipo de documentación de respaldo de los créditos otorgados a los clientes?	X		3	2	Hay excepciones con personas allegadas al Gerente-Propietario
4	¿La administración difunde las políticas sobre la gestión de cobro de las cuentas por cobrar?	X		3	2	De manera verbal
5	¿El otorgamiento de créditos se lleva conforme a las políticas de crédito establecidas en la Empresa?	X		3	2	En algunos casos no se cumple con el proceso correspondiente
6	¿Se tiene documentos de respaldo que sustentan la gestión de cobranza?	X		3	3	
7	¿Se archiva correctamente los documentos de respaldo de los créditos?		X	3	0	No se realiza cronológicamente el archivo de la documentación de respaldo
8	¿Se verifica las firmas del cliente y del garante en cada proceso del crédito?	X		3	2	No siempre se lo realiza

Empresa Comercial "AUTOSHOPPING"

Examen Especial a las Cuentas y Documentos por Cobrar



Cuestionario de Control Interno

CCI
2 / 3

Del 1 de enero al 31 de diciembre del 2021

Componente: Cuentas y Documentos por Cobrar

N.º	Preguntas	Respuestas		Calificación		Observación
		SI	NO	PT	CT	
9	¿Cuentan con un programa para el control de las cuentas y documentos por cobrar?	X		3	3	
10	¿Se realiza el libro mayor y los auxiliares del rubro Cuentas y Documentos por Cobrar?	X		3	3	
11	¿Se han implementado indicadores de control que permitan mitigar los riesgos?		X	3	0	Se identifica que la empresa no aplica indicadores para mitigar los riesgos
12	¿Las cuentas por cobrar a empleados tienen algún límite?	X		3	3	De acuerdo a su sueldo
13	¿Los créditos a empleados se descuenta del salario que estos perciben?	X		3	3	
14	¿Realizan cobros de intereses por mora a los clientes que cancelan después de la fecha de pago estipulada?	X		3	3	En caso de ser mayor a un mes el retraso del pago
15	¿Se emiten notificaciones a los clientes sobre cobros pendientes?	X		3	3	
16	¿Existe personal encargado de los juicios coactivos?	X		3	3	Es una persona externa a la empresa
17	¿Se da seguimiento al desarrollo de cobranzas?	X		3	1	Es Ineficiente
18	Los créditos otorgados son archivados en orden cronológico, con la suficiente documentación de respaldo.	X		3	2	Algunos créditos no se archivan con toda la información de respaldo.
19	¿Se provisionan las cuentas incobrables?	X		3	3	

Empresa Comercial "AUTOSHOPPING"

Examen Especial a las Cuentas y Documentos por Cobrar



Cuestionario de Control Interno

Del 1 de enero al 31 de diciembre del 2021

CCI

3 / 3

Componente: Cuentas y Documentos por Cobrar

N.º	Preguntas	Respuestas		Calificación		Observación
		SI	NO	PT	CT	
20	¿Se continúa las gestiones de cobro después de que las cuentas incobrables son canceladas en la contabilidad?	X		3	3	
21	¿Se registran contablemente las cuentas incobrables canceladas?	X		3	3	
TOTAL				63	44	
Elaborado por: C.P.A.A.		Revisado por: O.M.V.M		Fecha: 27/06/2022		

Empresa Comercial "AUTOSHOPPING"

Examen Especial a las Cuentas y Documentos por Cobrar



Evaluación al Cuestionario de Control Interno

ECI
1/2

Del 1 de enero al 31 de diciembre del 2021

Componente: Cuentas y Documentos por Cobrar

Valoración

CP = Calificación Porcentual

CT = Calificación Total

PT = Ponderación Total

$$CP = \frac{CT}{PT} * 100$$

$$CP = \frac{44}{63} * 100$$

$$CP = 0,698412698 * 100$$

$$CP = 70\%$$

Determinación de los niveles de riesgo

NIVEL DE RIESGO DE CONTROL		
ALTO	MODERADO	BAJO
76 -95 %	51 - 75 %	15 - 50 %
70%		
15 -50 %	51 - 75 %	76 - 95 %
BAJO	MODERADO	ALTO
NIVEL DE CONFIANZA		

Conclusión

Luego de la aplicación y evaluación del riesgo se determina que el rubro Cuentas y Documentos por Cobrar presenta un nivel de confianza moderado del 70% y un riesgo de control bajo del 30%, identificando los siguientes puntos débiles:

Empresa Comercial “AUTOSHOPPING”

Examen Especial a las Cuentas y Documentos por Cobrar



Evaluación al Cuestionario de Control Interno

Del 1 de enero al 31 de diciembre del 2021

ECI
2 / 2

Componente: Cuentas y Documentos por Cobrar

- La Empresa no cuenta con un Reglamento establecidos por escrito para el manejo de las Cuentas y Documentos por Cobrar.
- No cuenta con una persona específica encargada de la gestión de crédito y cobranza.
- Existe un inadecuado archivo de la documentación de respaldo de los créditos.
- No se aplican indicadores para mitigar los riesgos para recuperar la cartera vencida.
- Gestión ineficiente en la recuperación de los saldos vencidos.

Elaborado por: C.P.A.A.

Revisado por: O.M.V.M

Fecha: 28/06/2022

Empresa Comercial "AUTOSHOPPING"

Examen Especial a las Cuentas y Documentos por Cobrar



Cédula Narrativa

CN - A3

1/5

Del 1 de enero al 31 de diciembre del 2021

Componente: Cuentas y Documentos por Cobrar

La Empresa no cuenta con un Reglamento establecido por escrito para el manejo de las Cuentas y Documentos por Cobrar

Comentario: Luego de aplicar y evaluar el Cuestionario de Control Interno al rubro Cuentas y Documentos por Cobrar, se ha evidenciado que la empresa "AUTOSHOPPING" no cuenta con un reglamento que especifique las políticas de crédito, cobro y morosidad para el control y manejo de las cuentas y documentos por cobrar; esto se produce por inobservancia a la Norma de Control Interno en Actividades de Control Manuales De Procedimientos que en su parte pertinente dice: "La empresa debe contar con manuales de procedimientos en los cuales se desarrollaran en forma óptima los procesos del negocio", lo ideal para la empresa sería establecer un manual de políticas para un adecuado manejo de las cuentas y documentos por cobrar, sin embargo, la situación presentada se debe a que el Gerente - Propietario considera que las políticas de control de las cuentas y documentos por cobrar que maneja la empresa las da a conocer de manera verbal a la persona encargada de llevar a cabo dicha actividad, existen excepciones y estas políticas no son aplicadas a personas allegadas al Gerente - Propietario, esto ha generado en el personal, confusión a la hora de establecer requisitos a los clientes y un aumento en la cartera vencida sin respaldo pertinente.

Conclusión: La entidad no cuenta con políticas establecidas por escrito de control y manejo de las cuentas y documentos por cobrar por escrito que le permitan regular el cobro, la recuperación de las cuentas por cobrar de manera oportuna.

Recomendación:

- Al Gerente Propietario.

Contratar a una persona especializada para que realice el manual de procedimientos o reglamento interno de las cuentas y documentos por cobrar donde se especifique las políticas de crédito, cobro y morosidad, y hacer entrega al personal encargado para evitar inconvenientes a los vendedores al momento de otorgar créditos a los clientes.

Elaborado por: C.P.A.A.

Revisado por: O.M.V.M

Fecha: 04/07/2022

Empresa Comercial "AUTOSHOPPING"

Examen Especial a las Cuentas y Documentos por Cobrar



Cédula Narrativa

CN – A3
2/5

Del 1 de enero al 31 de diciembre del 2021

Componente: Cuentas y Documentos por Cobrar

No cuenta con una persona específica encargada de la Gestión de Crédito y Cobranza

Comentario: Luego de aplicar y evaluar el Control Interno al rubro Cuentas y Documentos por Cobrar, se ha podido evidenciar que la empresa "AUTOSHOPPING" no cuenta con una persona encargada de la actividad de otorgar créditos a los clientes, incumpliendo al Principio de Control Interno N°3. Establecer Estructura, Autoridad y Responsabilidad, Establecido En El COSO III, el cual consiste en: La dirección debe velar por un equilibrio conveniente de autoridad y responsabilidad a partir de la estructura organizativa diseñada y para cada ciclo de operaciones. En la medida que se evite que todas las cuestiones de una transacción u operación queden concentradas en una persona o área, se reduce el riesgo de errores, despilfarro o actos ilícitos y aumenta la probabilidad que, de ocurrir, sean detectados”, situación que puede influir en gran medida en la recuperación de los saldos pendientes de cobro, afectando directamente a la liquidez de la empresa, como se mencionó anteriormente lo ideal sería crear un departamento de crédito y cobranza o designar una persona que se encargue de desempeñar esta función, como es una entidad privada el Gerente - Propietario no considera la posibilidad de contratar otra persona para encargarse de otorgar los créditos y efectuar la cobranza, esto ha generado que no se recupere los saldos vencidos y acumulados de las cuentas por cobrar de la empresa.

Conclusión: La entidad no cuenta con un departamento de crédito.

Recomendación:

- Al Gerente Propietario.

Se sugiere contratar a una persona para que se encargue de llevar a cabo todo lo relacionado a los créditos, lo que permita mejor el desempeño de esta área

Elaborado por: C.P.A.A.

Revisado por: O.M.V.M

Fecha: 04/07/2022

Empresa Comercial "AUTOSHOPPING"

Examen Especial a las Cuentas y Documentos por Cobrar



Cédula Narrativa

CN – A3
3/5

Del 1 de enero al 31 de diciembre del 2021

Componente: Cuentas y Documentos por Cobrar

No se archivan adecuadamente los documentos de respaldo de los créditos otorgados

Comentario: Al aplicar y evaluar el Control Interno al rubro Cuentas y Documentos por Cobrar, se ha podido evidenciar que la empresa "AUTOSHOPPING", no mantiene un archivo cronológico de la documentación de respaldo de los créditos otorgados a los clientes, incumpliendo así con la Ley de Régimen Tributario Interno que en su **Artículo 97.9 Comprobantes de Venta**, establece que "Los comprobantes de las compras y ventas que realicen deberán ser archivados por los contribuyentes en la forma y en condiciones que establezca el Servicio de Rentas Internas.", de igual manera incumple con el Art. 224. denominado, **Sustento de Operaciones**, manifiesta que "Los contribuyentes incorporados en el Régimen RIMPE solicitarán los comprobantes de venta que sustenten debidamente sus adquisiciones de bienes, cesión de derechos y contratación de servicios. Los contribuyentes deberán conservar los documentos que sustenten sus transacciones, por un período no inferior a siete años conforme lo establecido en el Código Tributario. Durante este período la Administración Tributaria podrá requerir al sujeto pasivo la presentación de estos.", situación que se da porque existe negligencia en el manejo y archivo de la documentación de respaldo de los créditos otorgados, dificultando encontrar la documentación requerida oportunamente para realizar el seguimiento y recuperación de estos saldos vencidos, de igual manera impide la devolución de la garantía firmada por el cliente, una vez cancelada la deuda con la empresa o tomar acciones legales en caso contrario.

Conclusión: No se realiza un archivo adecuado de la documentación que respalda las deudas que los clientes contraen con la empresa, lo cual dificulta la recuperación de la cartera vencida.

Recomendación:

- **Al Gerente Propietario.**

Establecer políticas referentes al archivo de los documentos de respaldo de los créditos otorgados y conjuntamente con la Contadora establecer un sistema de archivo físico

Empresa Comercial "AUTOSHOPPING"

Examen Especial a las Cuentas y Documentos por Cobrar



Cédula Narrativa

Del 1 de enero al 31 de diciembre del 2021

CN - A3

3/5

Componente: Cuentas y Documentos por Cobrar

eficiente, que permita la conservación y resguardo de la documentación en orden cronológico.

- **Al Personal:**

Manejar adecuadamente el archivo de la documentación de respaldo de los créditos otorgados.

Elaborado por: C.P.A.A.

Revisado por: O.M.V.M

Fecha: 04/07/2022

Empresa Comercial "AUTOSHOPPING"

Examen Especial a las Cuentas y Documentos por Cobrar



Cédula Narrativa

CN – A3
4/5

Del 1 de enero al 31 de diciembre del 2021

Componente: Cuentas y Documentos por Cobrar

No se Aplican Indicadores para Mitigar los Riesgos

Comentario: Luego de aplicar y evaluar el Control Interno al rubro Cuentas y Documentos por Cobrar, se ha evidenciado que la empresa "AUTOSHOPPING" no aplica indicadores para mitigar los riesgos en el proceso de cobro; lo que hace que se incumpla con el componente Ambiente de Control del COSO, el cual manifiesta que "Las entidades deben desarrollar procesos y estructuras que se tome de base para desarrollar el control interno de la empresa, la importancia del control interno y los estándares de conductas esperados permiten evaluar las competencias y corregir las deficiencias que se presenten" y así también al componente Evaluación de Riesgos, el cual manifiesta "La evaluación de los riesgos es un proceso dinámico para identificar y evaluar los riesgos que impidan alcanzar los objetivos planteados, estos riesgos deben evaluarse en relación a los niveles preestablecidos de tolerancia, los cuales se constituirán de base para determinar cómo se gestionarán." situación que se debe a la falta de aplicación de indicadores de eficiencia como Rotación de las cuentas por cobrar y Periodos de Cobro que permita conocer los riesgos existentes en la recuperación de cartera, así también indicadores de liquidez como razón corriente para determinar la posibilidad que tiene la empresa de cubrir con sus deudas a corto plazo y en caso de ser necesario tomar acciones correctivas a tiempo.

Conclusión: La contadora no aplica indicadores en la gestión de cobros de la empresa.

Recomendación:

- A la Contadora.

Aplicar indicadores a la gestión de cobros que se realiza en la empresa y dar a conocer los resultados y recomendaciones que considere oportunas al Gerente - Propietario para que se tomen las acciones correctivas pertinentes.

Elaborado por: C.P.A.A.

Revisado por: O.M.V.M

Fecha: 04/07/2022

Empresa Comercial "AUTOSHOPPING"

Examen Especial a las Cuentas y Documentos por Cobrar



Aplicación de Indicadores

PT - A3
1/2

Del 1 de enero al 31 de diciembre del 2021

Componente: Cuentas y Documentos por Cobrar

INDICADORES DE EFICIENCIA

ROTACIÓN DE CUENTAS POR COBRAR

$$\begin{aligned} \text{RCC} &= \frac{\text{Ventas Anuales}}{\text{Cuentas por Cobrar}} \\ \text{RCC} &= \frac{1.236.076,95}{339.054,29} \\ \text{RCC} &= 3,65 \text{ veces} \end{aligned}$$

Interpretación:

Las cuentas por cobrar de la empresa "AUTOSHOPPING" giraron 3,65 veces durante el periodo, es decir los \$ 339.054,29 se hacen efectivo en 99 días, lo cual indica que el proceso de cobro es deficiente, tiene políticas de crédito incorrectas o clientes que no son financieramente solventes.

PERIODO PROMEDIO DE COBRO

$$\begin{aligned} \text{PPC} &= \frac{\text{Cuentas por Cobrar} * 360}{\text{Ventas Anuales}} \\ \text{PPC} &= \frac{339.054,29}{1.236.076,95} * 360 \\ \text{PPC} &= 0,27 * 360 \\ \text{PPC} &= 99 \text{ días} \end{aligned}$$

Interpretación:

El resultado observado, en este caso 99 días, hace referencia a que la cartera se convierte en efectivo cada 99 días en promedio.

Elaborado por: C.P.A.A. **Revisado por:** O.M.V.M **Fecha:** 04/07/2022

Empresa Comercial "AUTOSHOPPING"



Examen Especial

Aplicación de Indicadores

PT - A3

2/2

Del 1 de enero al 31 de diciembre del 2021

Componente: Cuentas y Documentos por Cobrar

INDICADORES DE LIQUIDEZ

RAZÓN CORRIENTE

$$RC = \frac{\text{Activo Corriente}}{\text{Pasivo Corriente}}$$

$$RC = \frac{1395567,63}{692484,21}$$

$$RC = \$2,02$$

Interpretación:

La empresa tiene una Razón Corriente de \$2,02, lo que quiere decir que por cada dólar que la empresa deba a corto plazo cuenta con \$2,02 dólares para respaldar sus obligaciones a corto plazo.

Elaborado por: C.P.A.A.

Revisado por: O.M.V.M

Fecha: 04/07/2022

Empresa Comercial "AUTOSHOPPING"



Examen Especial

Cédula Narrativa

CN - A3

5/5

Del 1 de enero al 31 de diciembre del 2021

Componente: Cuentas y Documentos por Cobrar

No existe una efectiva recuperación de saldos vencidos

Comentario: Luego de evaluar el Control Interno al rubro Cuentas y Documentos por Cobrar, se ha evidenciado que la empresa "AUTOSHOPPING" no realiza una efectiva recuperación de la cartera vencida, incumpliendo así con el PRINCIPIO DEL CONTROL INTERNO N°10 del COSO III, el cual manifiesta que "La organización define y desarrolla actividades de control que contribuyen a la mitigación de los riesgos hasta niveles aceptables para la consecución de los objetivos", siendo esta una empresa privada, lo ideal sería el cumplimiento de este principio para la consecución de los objetivos empresariales, pero debido a la falta de control al seguimiento que se le da a las cuentas por cobrar por parte de la administración, la empresa tiene un valor bastante considerable en el rubro objeto de examen, esto afecta la liquidez de la misma.

Conclusión: La empresa cuenta con una gestión de cobranza y un seguimiento de cuentas por cobrar deficiente lo cual ha tenido como consecuencia que no se pueda recuperar los saldos vencidos del período analizado y de años anteriores.

Recomendación:

- **A la Administradora.**

Realizar periódicamente una evaluación de los créditos concedidos a los clientes y el seguimiento para la recuperación de los mismos.

- **Al Gerente.**

Contratar a una persona para que se encargue de la concesión de créditos y la cobranza de los mismos, debido a que existen clientes con deudas pendientes de años anteriores a los cuales se les ha concedido nuevamente créditos para el periodo examinado.

Elaborado por: C.P.A.A.

Revisado por: O.M.V.M

Fecha: 04/07/2022

Empresa Comercial "AUTOSHOPPING"



Examen Especial

Cédula Sumaria

Del 1 de enero al 31 de diciembre del 2021

CS - A4

1 / 1

Componente: Cuentas y Documentos por Cobrar

Cuentas por Cobrar Clientes no Relacionados

Cuentas	Saldo al 31 de diciembre de 2021	Ajustes y Reclasificaciones		Saldo de Examen
		Debe	Haber	
Cuentas por Cobrar Clientes No Relacionados	66.586,94 ✓	73.302,45	6.715,51	66.586,94
Cheques Recibidos por Cobrar Cuenta. No Relacionados	28.354,30 ✓	28.354,30		28.354,30
Cuentas por Cobrar Tarjetas de Crédito	13.325,00 ✓	//		13.325,00
Cuentas por Cobrar Clientes Años Anteriores	225.354,30 ✓	336.361,43	111007,13	225.354,30
Saldos por Liquidar Tarjetas de crédito	5.433,75 ✓	5.433,75		5.433,75
TOTAL	339.054,29	Σ		339.054,29

PT - A5

2 / 2

Comentario: El rubro Cuentas y Documentos por Cobrar no fueron objeto de ajustes debido a que los saldos presentados en los Estados Financieros son los mismos obtenidos en el examen especial, por lo que se considera que los saldos son razonables y registrados en base a los principios de contabilidad generalmente aceptados y normativa legal vigente.

Σ = Sumatoria

// = Saldo Certificado

Ω = Saldo Auditado

✓ = Verificado con Libro Mayor y Auxiliar

Elaborado por: C.P.A.A.

Revisado por: O.M.V.M

Fecha: 10/07/2022

Loja, 12 de julio de 2022

Mgs.

Torres Severino Evelin Inés

CONTADORA DE “AUTOSHOPPING”

Ciudad. –

Por medio de la presente me dirijo a usted de la manera más atenta con la finalidad de solicitarle encarecidamente me otorgue por escrito el saldo CERTIFICADO del rubro Cuentas Y Documentos Por Cobrar, de la empresa correspondiente al periodo 2021.

De antemano le agradezco la atención prestada, deseándoles éxito en sus labores.

Atentamente:



Firmado electrónicamente por:
**CARMEN PAOLA
ARIAS ALVARADO**

Carmen Paola Arias Alvarado.

**Estudiante de la Carrera de Contabilidad y Auditoría de la Universidad Nacional
de Loja.**

José Félix de Valdivieso entre Sucre y 18 de Noviembre
593 72585353 / 593 72563506 / 593 72578488
autoshoppingloja@hotmail.com
Loja-Ecuador



Loja, 15 de julio de 2022

Mgs.

Torres Severino Evelin Inés

CONTADORA DE "AUTOSHOPPING"

CERTIFICA:

Que el saldo solicitado del rubro Cuentas y Documentos por Cobrar sujeto a examen con corte al 31 de diciembre de 2021 se detalla a continuación:

CUENTA	SALDO	
Cuentas y Documentos Por Cobrar	313.670,04	} ✓
Cuentas por Cobrar Clientes no Relacionados	339.054,29	
Provisión Cuentas Incobrables	25.384,25	

Es todo en cuanto puedo certificar en honor a la verdad, facultando al interesado hacer uso del presente en lo que estime conveniente.

AUTOSHOPPING
Juan Andrés Echeverría Cuadros
R.U.C. 1102813506001
autoshoppingloja@hotmail.com • 2563506
OBLIGADO A LLEVAR CONTABILIDAD

Mgs. Torres Severino Evelin Inés

CONTADORA DE "AUTOSHOPPING"

✓ = Verificado

Empresa Comercial "XY"



Examen Especial

Cédula Analítica

CA - A6

1/5

Del 1 de enero al 31 de diciembre del 2021

Componente: Cuentas y Documentos por Cobrar

Subcuenta: Cuentas por Cobrar Clientes no Relacionados

Cuentas por Cobrar Clientes no Relacionados

Mes	Debe	Haber	Saldo
Enero	4.119,16	215,00	3.904,16
Febrero	4.461,46	0,00	8.365,62
Marzo	8.323,42	3.414,25	13.274,79
Abril	3.544,12	54,18	16.764,73
Mayo	417,6	19,95	17.162,38
Junio	4.579,89	308,74	21.433,53
Julio	7.060,37	241,31	28.252,59
Agosto	3.172,96	132,07	31.293,48
Septiembre	11.271,96	1.591,46	40.973,98
Octubre	9.076,52	26,23	50.024,27
Noviembre	4.761,91	106,19	54.679,99
Diciembre	12.513,08	606,13	66.586,94
TOTAL	73.302,45	6.715,51	66.586,94

Comentario: La información presentada por la empresa examinada guarda relación tanto en los estados financieros como en los auxiliares de Cuentas por Cobrar Clientes no Relacionados.

√ = Saldos Verificados con Auxiliar de Cuentas por Cobrar Clientes no Relacionados

Π = Tomado de Lista Detallada de Créditos

Ω = Saldo Auditado

Σ = Sumatoria

Elaborado por: C.P.A.A.

Revisado por: O.M.V.M

Fecha: 15/07/2022

ECHEVERRIA CUADROS JUAN ANDRES

JOSE FELIX 15-48 SUCRE Y 18 NOVIEMBRE

RUC: 1102813506001

ESPECIF.: Listado de Cuentas por Cobrar PENDIENTES con CORTE A LA FECHA y fecha de APERTURA DE TRANSACCION entre el 01/01/2021 al 31/12/2021 especific. para <TODOS LOS CRÉDITOS>

RUC	Referente	Monto Crédito	Abonado	Saldo Pendiente
1191747891001	ASOC. ARTELIA.GEODATA.INGECONSULT.ADEPLAN	4733,12	0,00	4733,12
1104340227001	BALCAZAR LUZURIAGA JOSE GERARDO	1759,48	0,00	1759,48
1102948542	BETANCOURTH BRICEÑO EDY FABIAN	1147,40	0,00	1147,40
1103670194	CARRION VELEZ SERGIO VINICIO	3891,50	2000,00	1891,50
1191793389001	CONSORCIO CUVEL	2196,48	0,00	2196,48
0190155722001	COOPERATIVA DE AHORRO Y CREDITO JARDIN AZUAYO	904,76	22,09	882,67
1790978303001	CORPORACION PROAUTO S.A	1470,72	70,25	1400,47
1103029904001	CUEVA PUERTAS VICENTE ELIAS	964,98	0,00	964,98
1104467913001	DELGADO NARANJO JUAN	1133,20	0,00	1133,20
1191732169001	DISTRIGRANDA CIA LTDA	1163,09	56,27	1106,82
1191743640001	ECOLAC CIA LTD	1061,48	50,70	1010,78
1190091100001	EMPRESA DE TEJAS DECORTEJA CIA. LTDA.	6229,17	319,34	5909,83
1900405893001	ESCOBAR AGUIRRE PABLO RENE	3496,48	0,00	3496,48
1714132303001	ESPINOSA BUSTAMANTE DAVID ISRAEL	1807,50	0,00	1807,50
1711098226001	ESPINOSA BUSTAMANTE JALIL OSWALDO	1167,64	55,78	1111,86
1102703624001	GRANDA MACAS JOSE FRANCISCO	1861,48	79,94	1781,54
1102931118001	HIDALGO BARRAZUETA JACK LEONARDO	5800,49	1401,03	4399,46
1104019599	IÑIGUEZ SILVA HUGO VINICIO	1105,47	0,00	1105,47
1191732568001	IOMOTORS S.A	1382,62	174,33	1208,29
1104590094	MACAS SARANGO ROBERTO	900,72	21,59	879,13
1103133078001	MALDONADO CASTRO JAIME ALEJANDRO	1586,48	0,00	1586,48
1104978380001	MATAMOROS CORREA DIEGO PATRICIO	1287,92	0,00	1287,92
0702216649001	MONCADA ROBLES MANUEL BENJAMIN	930,72	0,00	930,72
1900591304001	MORENO MANCHAY RICHARD JUNIOR	5348,96	1392,66	3956,30
1191752321001	PROVEEDORA LOJANA DE PRODUCTOS DE CONSUMO M	1737,46	83,00	1654,46
1103046973	SALAZAR MALDONADO JUAN ALEXANDER	1226,48	215,00	1011,48
1191718476001	SEGURPI CIA.LTDA	1224,91	51,50	1173,41
1190078406001	SIMAR CONSTRUCTORES	7059,44	327,37	6732,07
1191757730001	SISTEMA DE CABLE DON DIEGUITO TELEVISION POR CABL	1134,24	54,18	1080,06
1990912587001	SOCIEDAD DE HECHO LA ZAMORANA	1262,48	0,00	1262,48
1900355460001	SOLORZANO HURTADO FRANKLIN LEODAN	2481,62	118,53	2363,09
1104091820001	TORRES SANCHEZ CARLOS ALFREDO	1522,48	103,79	1418,69
1104928013	VALDIVIESO SANCHEZ ANDRES SEBASTIAN	2321,48	118,16	2203,32
		73302,45	6715,51	66586,94

∞ = Comparado con Estado de Cuenta por Cliente

Σ = Sumatoria

Empresa Comercial "XY"



Examen Especial

Papeles de Trabajo

PT 1 – A6

2/5

Del 1 de enero al 31 de diciembre del 2021

Componente: Cuentas y Documentos por Cobrar

ECHEVERRIA CUADROS JUAN ANDRES

JOSE FELIX 15-48 SUCRE Y 18 NOVIEMBRE

RUC: 1102813506001

REPORTE: DETALLE DE ESTADOS DE CUENTA

ESPECIF.: Listado de Cuentas por Cobrar PENDIENTES con CORTE A LA FECHA y fecha de APERTURA DE TRANSACCION entre el 01/01/2021 al 31/12/2021 especific. para <TODA TRANSAC. EXC. N/C> del Referente Asoc.

Apertura	Vence	Cuotas	Transacción	Ruc	Referente	Monto Trn.	Abono	Saldo
21/10/2021	20/11/2021	1	001002000099036	1191747891001	ASOC. ARTELIA.GEODATA.INGECONSULT .ADEPLAN ∞	917,72	0,00	917,72
21/10/2021	20/11/2021	1	001002000099037	1191747891001	ASOC. ARTELIA.GEODATA.INGECONSULT .ADEPLAN	606,48	0,00	606,48
21/10/2021	20/11/2021	1	001002000099039	1191747891001	ASOC. ARTELIA.GEODATA.INGECONSULT .ADEPLAN	124,00	0,00	124,00
21/10/2021	20/11/2021	1	001002000099041	1191747891001	ASOC. ARTELIA.GEODATA.INGECONSULT .ADEPLAN	54,00	0,00	54,00
21/10/2021	20/11/2021	1	001002000099042	1191747891001	ASOC. ARTELIA.GEODATA.INGECONSULT .ADEPLAN	709,49	0,00	709,49
21/10/2021	20/11/2021	1	001002000099044	1191747891001	ASOC. ARTELIA.GEODATA.INGECONSULT .ADEPLAN	624,48	0,00	624,48
21/10/2021	20/11/2021	1	001002000099045	1191747891001	ASOC. ARTELIA.GEODATA.INGECONSULT .ADEPLAN	748,47	0,00	748,47
21/10/2021	20/11/2021	1	001002000099046	1191747891001	ASOC. ARTELIA.GEODATA.INGECONSULT .ADEPLAN	138,00	0,00	138,00
21/10/2021	20/11/2021	1	001002000099048	1191747891001	ASOC. ARTELIA.GEODATA.INGECONSULT .ADEPLAN	810,48	0,00	810,48
						4733,12	0,00	4733,12

√ = Verificado

∞ = Comparado con Auxiliar de Cuentas por Cobrar Clientes no Relacionados

Σ = Sumatoria

Elaborado por: C.P.A.A.

Revisado por: O.M.V.M

Fecha: 15/07/2022

Empresa Comercial "XY"



Examen Especial

Papeles de Trabajo

PT 1 – A6
3/5

Del 1 de enero al 31 de diciembre del 2021

Componente: Cuentas y Documentos por Cobrar

ECHEVERRIA CUADROS JUAN ANDRES

JOSE FELIX 15-48 SUCRE Y 18 NOVIEMBRE

RUC: 1102813506001

REPORTE: DETALLE ESTADO DE CUENTAS

ESPECIF.: Listado de Cuentas por Cobrar PENDIENTES con CORTE A LA FECHA y fecha de APERTURA DE TRANSACCION entre el 01/01/2021 al 31/12/2021 especific. para <TODA TRANSAC. EXC. N/C> del Referente Moreno Manchay Richard Junior

Apertura	Vence	Cuotas	Transacción	Ruc	Referente	Monto Trn.	Abono	Saldo
10/03/2021	09/04/2021	1	001002000088949	1900591304001	MORENO MANCHAY RICHARD JUNIOR	∞ 800,48	-	800,48
26/03/2021	25/04/2021	1	001002000089692	1900591304001	MORENO MANCHAY RICHARD JUNIOR	1.800,00	1.392,66	407,34
23/07/2021	22/08/2021	1	001002000094734	1900591304001	MORENO MANCHAY RICHARD JUNIOR	836,48	-	836,48
28/09/2021	28/10/2021	1	001002000097902	1900591304001	MORENO MANCHAY RICHARD JUNIOR	1.472,00	-	1.472,00
19/10/2021	18/11/2021	1	001002000098949	1900591304001	MORENO MANCHAY RICHARD JUNIOR	160,00	-	160,00
30/12/2021	29/01/2022	1	001002000102568	1900591304001	MORENO MANCHAY RICHARD JUNIOR	280,00	-	280,00
						5.348,96	1.392,66	3.956,30

√ = Verificado

∞ = Comparado con Auxiliar de Cuentas por Cobrar Clientes no Relacionados

Σ = Sumatoria

Elaborado por: C.P.A.A.

Revisado por: O.M.V.M

Fecha: 15/07/2022

Empresa Comercial "AUTOSHOPPING"



Examen Especial

Papeles de Trabajo

PT 1 – A6

4/5

Del 1 de enero al 31 de diciembre del 2021

Componente: Cuentas y Documentos por Cobrar

ECHEVERRIA CUADROS JUAN ANDRES

JOSE FELIX 15-48 SUCRE Y 18 NOVIEMBRE

RUC: 1102813506001

REPORTE: DETALLE ESTADO DE CUENTA

ESPECIF.: Listado de Cuentas por Cobrar PENDIENTES con CORTE A LA FECHA y fecha de APERTURA DE TRANSACCION entre el 01/01/2021 al 31/12/2021 especific. para <TODA TRANSAC. EXC. N/C> del Referente Valdivieso Sanchez Andres Sebastian

Apertura	Vence	Cuotas	Transacción	Ruc	Referente	Monto Trn.	Abono	Saldo
25/06/2021	25/07/2021	1	001002000093438	1104928013	VALDIVIESO SANCHEZ ANDRES SEBASTIAN ∞	250,01	108,16	141,85
26/06/2021	26/07/2021	1	001002000093543	1104928013	VALDIVIESO SANCHEZ ANDRES SEBASTIAN	103,00	-	103,00
30/06/2021	30/07/2021	1	001002000093647	1104928013	VALDIVIESO SANCHEZ ANDRES SEBASTIAN	45,00	-	45,00
02/07/2021	01/08/2021	1	001002000093795	1104928013	VALDIVIESO SANCHEZ ANDRES SEBASTIAN	110,00	-	110,00
09/07/2021	08/08/2021	1	001002000094118	1104928013	VALDIVIESO SANCHEZ ANDRES SEBASTIAN	30,00	-	30,00
16/07/2021	15/08/2021	1	001002000094472	1104928013	VALDIVIESO SANCHEZ ANDRES SEBASTIAN	49,99	-	49,99
17/07/2021	16/08/2021	1	001002000094474	1104928013	VALDIVIESO SANCHEZ ANDRES SEBASTIAN	63,00	-	63,00
28/07/2021	27/08/2021	1	001002000094962	1104928013	VALDIVIESO SANCHEZ ANDRES SEBASTIAN	155,00	-	155,00
31/07/2021	30/08/2021	1	001002000095162	1104928013	VALDIVIESO SANCHEZ ANDRES SEBASTIAN	617,48	-	617,48
07/08/2021	06/09/2021	1	001002000095467	1104928013	VALDIVIESO SANCHEZ ANDRES SEBASTIAN	43,00	-	43,00
11/08/2021	10/09/2021	1	001002000095663	1104928013	VALDIVIESO SANCHEZ ANDRES SEBASTIAN	83,00	-	83,00
21/08/2021	20/09/2021	1	001002000096220	1104928013	VALDIVIESO SANCHEZ ANDRES SEBASTIAN	94,00	-	94,00
21/09/2021	21/10/2021	1	001002000097574	1104928013	VALDIVIESO SANCHEZ ANDRES SEBASTIAN	95,00	-	95,00
23/09/2021	23/10/2021	1	001002000097689	1104928013	VALDIVIESO SANCHEZ ANDRES SEBASTIAN	33,00	-	33,00
25/09/2021	25/10/2021	1	001002000097760	1104928013	VALDIVIESO SANCHEZ ANDRES SEBASTIAN	329,00	-	329,00
19/10/2021	18/11/2021	1	001002000098902	1104928013	VALDIVIESO SANCHEZ ANDRES SEBASTIAN	150,00	-	150,00
11/11/2021	11/12/2021	1	001002000100046	1104928013	VALDIVIESO SANCHEZ ANDRES SEBASTIAN	14,00	10,00	4,00
22/11/2021	22/12/2021	1	001002000100573	1104928013	VALDIVIESO SANCHEZ ANDRES SEBASTIAN	12,50	-	12,50
23/11/2021	23/12/2021	1	001002000100628	1104928013	VALDIVIESO SANCHEZ ANDRES SEBASTIAN	32,00	-	32,00
27/11/2021	27/12/2021	1	001002000100835	1104928013	VALDIVIESO SANCHEZ ANDRES SEBASTIAN	12,50	-	12,50
						2.321,48	118,16	2.203,32 ✓

✓ = Verificado

∞ = Comparado con Auxiliar de Cuentas por Cobrar Clientes no Relacionados

Σ = Sumatoria

Elaborado por: C.P.A.A.

Revisado por: O.M.V.M

Fecha: 15/07/2022

Empresa Comercial "AUTOSHOPPING"



Examen Especial

Papeles de Trabajo

PT 1 – A6

5/5

Del 1 de enero al 31 de diciembre del 2021

Componente: Cuentas y Documentos por Cobrar

ECHEVERRIA CUADROS JUAN ANDRES

JOSE FELIX 15-48 SUCRE Y 18 NOVIEMBRE

RUC: 1102813506001

REPORTE: LISTA DE CRÉDITOS

ESPECIF.: Listado de Cuentas por Cobrar PENDIENTES con CORTE A LA FECHA y fecha de APERTURA DE TRANSACCION entre el 01/01/2021 al 31/12/2021 especif. para <TODOS LOS CRÉDITOS> del Referente Espinosa Bustamante Jalil Oswaldo

Apertura	Vence	Cuotas	Transacción	Ruc	Referente	Monto Trn.	Abono	Saldo
18/05/2021	17/06/2021	1	001002000091650	1711098226001	ESPINOSA BUSTAMANTE JALIL OSWALDO ∞	360,48	17,22	343,26
26/05/2021	25/06/2021	1	001002000092057	1711098226001	ESPINOSA BUSTAMANTE JALIL OSWALDO	57,12	2,73	54,39
17/06/2021	17/07/2021	1	001002000093117	1711098226001	ESPINOSA BUSTAMANTE JALIL OSWALDO	55,00	2,63	52,37
21/06/2021	21/07/2021	1	001002000093214	1711098226001	ESPINOSA BUSTAMANTE JALIL OSWALDO	32,00	1,53	30,47
07/07/2021	06/08/2021	1	001002000094032	1711098226001	ESPINOSA BUSTAMANTE JALIL OSWALDO	212,24	10,14	202,10
13/07/2021	12/08/2021	1	001002000094295	1711098226001	ESPINOSA BUSTAMANTE JALIL OSWALDO	44,80	2,14	42,66
28/07/2021	27/08/2021	1	001002000094960	1711098226001	ESPINOSA BUSTAMANTE JALIL OSWALDO	85,00	4,06	80,94
07/09/2021	07/10/2021	1	001002000096950	1711098226001	ESPINOSA BUSTAMANTE JALIL OSWALDO	36,00	1,72	34,28
05/10/2021	04/11/2021	1	001002000098206	1711098226001	ESPINOSA BUSTAMANTE JALIL OSWALDO	60,00	2,87	57,13
21/10/2021	20/11/2021	1	001002000099004	1711098226001	ESPINOSA BUSTAMANTE JALIL OSWALDO	19,00	0,91	18,09
11/11/2021	11/12/2021	1	001002000100028	1711098226001	ESPINOSA BUSTAMANTE JALIL OSWALDO	30,00	1,43	28,57
11/11/2021	11/12/2021	1	001002000100029	1711098226001	ESPINOSA BUSTAMANTE JALIL OSWALDO	30,00	1,43	28,57
15/11/2021	15/12/2021	1	001002000100223	1711098226001	ESPINOSA BUSTAMANTE JALIL OSWALDO	38,00	1,81	36,19
18/11/2021	18/12/2021	1	001002000100347	1711098226001	ESPINOSA BUSTAMANTE JALIL OSWALDO	64,00	3,06	60,94
23/12/2021	22/01/2022	1	001002000102181	1711098226001	ESPINOSA BUSTAMANTE JALIL OSWALDO	44,00	2,10	41,90
						1.167,64	55,78	1.111,86 ✓

✓ = Verificado

∞ = Comparado con Auxiliar de Cuentas por Cobrar Clientes no Relacionados

Σ = Sumatoria

Elaborado por: C.P.A.A.

Revisado por: O.M.V.M

Fecha: 15/07/2022

Empresa Comercial "XY"



Examen Especial

Cédula Analítica

CA - A6
2/5

Del 1 de enero al 31 de diciembre del 2021

Componente: Cuentas y Documentos por Cobrar

Subcuenta: Cuentas por Cobrar Clientes no Relacionados
Cheques Recibidos por Cobrar Cuentas no Relacionados

Mes	Debe	Haber	Saldo
Enero	2.023,69	∞	2.023,69
Febrero	2.445,05	∞	4.468,74
Marzo	2.402,09	∞	6.870,83
Abril	3247,16	∞	10.117,99
Mayo	2.293,23	∞	12.411,22
Junio	1.832,93	∞	14.244,15
Julio	3215,95	∞	17.460,10
Agosto	1.627,59	∞	19.087,69
Septiembre	2897,19	∞	21.984,88
Octubre	2.227,45	∞	24.212,33
Noviembre	1.495,17	∞	25.707,50
Diciembre	2646,80	∞	28354,30
TOTAL	28.354,30	Σ 0,00	28.354,30 ✓

Comentario: La información presentada por la empresa examinada guarda relación tanto en los estados financieros como en los auxiliares de los Cheques recibidos por Cobrar Cuentas no Relacionados.

Σ = Sumado

∞ = Comparado con Lista de cheques por Cobrar 2021

✓ = Verificado

Elaborado por: C.P.A.A.

Revisado por: O.M.V.M

Fecha: 15/07/2022

ECHEVERRIA CUADROS JUAN ANDRES

JOSE FELIX 15-48 SUCRE Y 18 NOVIEMBRE

RUC: 1102813506001

REPORTE: LISTADO DE CHEQUES(S) RECIBIDOS DEL MES DE ENERO 2021

Número	Referente	Ref.Doc.	Monto
4426	ADEPLAN CIA LTDA	BANCO DE LOJA	395,00
425	AGUILAR ESPINOZA DAVID	AUSTRO	285,01
0257	BLACIO RAMIREZ LUIS	MACHALA	623,47
2983	BUSTAMANTE RAMON MARIO VICENTE	BANCO DE LOJA	237,24
882	CARTUCHE MUÑOZ EDGAR MARCELO	PRODUBANCO	136,12
857	CASTILLO CRUZ NORMA ISABEL	PICHINCHA	112,98
426	CASTILLO GRANDA SANDY YOREDY	PICHINCHA	117,87
697	CUENCA APOLO MIGUEL ANGEL	BANDO DEL PACIFICO	116,00
			2023,69 ✓

ECHEVERRIA CUADROS JUAN ANDRES

JOSE FELIX 15-48 SUCRE Y 18 NOVIEMBRE

RUC: 1102813506001

REPORTE: LISTADO DE CHEQUES(S) RECIBIDOS DEL MES DE FEBRERO 2021

Número	Referente	Ref.Doc.	Monto
000659	CUENCA CHAMBA RUBEN ANTONIO	GUAYAQUIL	118,93
426	CUENCA CUENCA VICENTE	BANCO DE LOJA	500,00
000976	CUENCA ORDOÑEZ EDUARDO PATRICIO	PICHINCHA	282,24
001475	CUENCA PITUIZACA ORLANDO GUILLERMO	PICHINCHA	168,24
45	CUEVA CALDERÓN FERNANDO ELÍAS	BANCO DE LOJA	200,00
2937	CUEVA PUERTAS VICENTE ELIAS	BANCO DE LOJA	320,01
61	DELGADO TORRES FRANKLIN NAPOLEON	BANCO DE LOJA	162,00
1353	ECOLAC CIA LTD	PRODUBANCO	693,63
			2445,05 ✓

ECHEVERRIA CUADROS JUAN ANDRES

JOSE FELIX 15-48 SUCRE Y 18 NOVIEMBRE

RUC: 1102813506001

REPORTE: LISTADO DE CHEQUES(S) RECIBIDOS DEL MES DE MARZO 2021

Número	Referente	Ref.Doc.	Monto
001654	EGUIGUREN VALDIVIESO CLAUDIO	BANCO DE LOJA	262,24
4669	ELITE TOURS	BANCO INTERNACIONAL	135,00
399	ESPINOZA LARRIVA THALIA DEL CARMEN	BANCO DE LOJA	139,12
000073	ESTUDIO JURIDICO REYES GUERRERO Y CIA.	MACHALA	956,48
465	FAREZ TORRES MANUEL ROBERTO	BANCO DE LOJA	116,12
226	FARFAN APONTE PEDRO FABRICIO	BANCO INTERNACIONAL	150,00
001571	FLORES SIVISACA DALTON FABIAN	BANCO DE LOJA	192,24
3052	FRANKSUR INDUSTRIAL AVICOLA	MACHALA	450,89
			2402,09 ✓

ECHVERRIA CUADROS JUAN ANDRES

JOSE FELIX 15-48 SUCRE Y 18 NOVIEMBRE

RUC: 1102813506001

REPORTE: LISTADO DE CHEQUES(S) RECIBIDOS DEL MES DE ABRIL 2021

Número	Referente	Ref.Doc.	Monto
1412	GAIBOR BARRAGAN CRISTIAN ALEXANDER	PICHINCHA	112,00
7133	GEMESG CIA. LTDA.	BANCO DE LOJA	276,15
157002	GERMES FLORES HECTOR	BANCO DE LOJA	590,00
271	GOMEZ MENDOZA JHULIANA MARIBEL	PICHINCHA	168,00
000139	GONZAGA ANDRADE DENISSE PAOLA	BANCO DE LOJA	451,00
296	GONZALES SARMIENTO HOLGER RAFAEL	AUSTRO	400,00
517	GONZALEZ DUARTE JORGE ANTONIO	PICHINCHA	250,01
1750	GONZALEZ GONZALEZ MANDA CATALINA	MACHALA	1000,00
			3247,16 ✓

ECHVERRIA CUADROS JUAN ANDRES

JOSE FELIX 15-48 SUCRE Y 18 NOVIEMBRE

RUC: 1102813506001

REPORTE: LISTADO DE CHEQUES(S) RECIBIDOS DEL MES DE MAYO 2021

Número	Referente	Ref.Doc.	Monto
3309	GONZALEZ JIMENEZ JULIO CESAR	BOLIVARIANO	533,70
2522	GONZALEZ VAZQUEZ RICHARD STALIN	BANCO DE LOJA	108,00
1461	GUACHISACA TAPIA NESTOR GEOVANY	PICHINCHA	237,52
3474	GUAYA CORREA NIXON	BANCO DE LOJA	632,50
2801	GUERRERO CASTILLO LEONARDO	BANCO DE LOJA	195,00
36501	GUIDO HONORIO LUZURIAGA ESPINOZA	BANCO DE LOJA	243,77
1360	GUTIERREZ MONTESINOS ANDRES FELIPE	MACHALA	207,74
3396	HERNANDEZ HERRERA JOHN ROBERT	BANCO DE LOJA	135,00
			2293,23 ✓

ECHVERRIA CUADROS JUAN ANDRES

JOSE FELIX 15-48 SUCRE Y 18 NOVIEMBRE

RUC: 1102813506001

REPORTE: LISTADO DE CHEQUES(S) RECIBIDOS DEL MES DE JUNIO 2021

Número	Referente	Ref.Doc.	Monto
38	HERRERA BARZALLO IRMA CARMITA	BANCO DE LOJA	265,79
4872	JIMA MANUEL	PICHINCHA	180,67
1706	JIMENEZ ROMERO DIEGO MICHAEL	BANCO DE LOJA	172,12
491	JIMENEZ SANCHEZ ISAAC AMADEO	BANCO DE LOJA	111,00
432	LOAIZA GONZALEZ ESTUARDO RAMIRO	PICHINCHA	164,00
307	LOAIZA SOLORZANO CARLOS EDUARDO	BANCO DEL ESTADO	240,00
8	LOAIZA SOLORZANO PABLO AUGUSTO	PICHINCHA	216,41
44	LUNA PABLO	GUAYAQUIL	110,00
000224	LUZURIAGA LIZBETH	PRODUBANCO	372,94
			1832,93 ✓

ECHEVERRIA CUADROS JUAN ANDRES

JOSE FELIX 15-48 SUCRE Y 18 NOVIEMBRE

RUC: 1102813506001

REPORTE: LISTADO DE CHEQUES(S) RECIBIDOS DEL MES DE JULIO 2021

Número	Referente	Ref.Doc.	Monto
878	MACANCHI BRICEÑO MARICELA	BANCO DE LOJA	322,48
394	MACAS GONZALEZ BEATRIZ DEL CARMEN	BANCO DE LOJA	255,00
0136	MACAS GONZALEZ MANUEL FABIAN	PICHINCHA	238,49
58	MP VEHICULOS SOCIEDAD CIVIL	BANCO DE LOJA	1284,98
89840	MUÑOZ FLORES BYRON HUMBERTO	BANCO DE LOJA	575,00
7452	MUÑOZ VILLAVICENCIO GALO MARCELO	BANCO DE LOJA	540,00
			3215,95

ECHEVERRIA CUADROS JUAN ANDRES

JOSE FELIX 15-48 SUCRE Y 18 NOVIEMBRE

RUC: 1102813506001

REPORTE: LISTADO DE CHEQUES(S) RECIBIDOS DEL MES DE AGOSTO 2021

Número	Referente	Ref.Doc.	Monto
001448	NARVAEZ LAPO YOLANDA	BANCO DE LOJA	145,00
3727	NEIRA JIMENEZ DENIS RODRIGO	BANCO DE LOJA	480,00
0207266	OCAMPO ROJAS ORLANDO	BANCO DE LOJA	217,34
000997	OCHOA ARMIJOS BEATRIZ DEL CISNE	MACHALA	107,57
431	OJEDA DIEGO	BANCO DE LOJA	159,20
000187	ONTANEDA VIVANCO ELVIS ANDRRES	PICHINCHA	518,48
			1627,59

ECHEVERRIA CUADROS JUAN ANDRES

JOSE FELIX 15-48 SUCRE Y 18 NOVIEMBRE

RUC: 1102813506001

REPORTE: LISTADO DE CHEQUES(S) RECIBIDOS DEL MES DE SEPTIEMBRE 2021

Número	Referente	Ref.Doc.	Monto
467	PRODUCTORA ACUICOLA ROJAS ANDRE & COMPANIA	BANCO DE LOJA	297,48
4117	PROVEEDORA LOJANA DE PRODUCTOS DE CONSUMO MASIVO S	BANCO DE LOJA	670,13
0000046	QUEZADA CUEVA JUAN CARLOS	BANCO DE LOJA	929,58
33	QUEZADA ORDOÑEZ CARLOS ANTONIO	PICHINCHA	1000,00
			2897,19

ECHEVERRIA CUADROS JUAN ANDRES

JOSE FELIX 15-48 SUCRE Y 18 NOVIEMBRE

RUC: 1102813506001

REPORTE: LISTADO DE CHEQUES(S) RECIBIDOS DEL MES DE OCTUBRE 2021

Número	Referente	Ref.Doc.	Monto
13138	QUIÑÓNEZ LEON MARCO VINICIO	BANCO DE LOJA	730,48
0490	RIOS JIMENEZ RODRIGO	BANCO DE LOJA	184,48
477	RIOS JIMENEZ RODRIGO OSWALDO	BANCO DE LOJA	135,71
415	RIVAS JARAMILLO WALTER OSWALDO	BANCO INTERNACIONAL	149,12
002955	RIVERA BALCAZAR HORACIO	BANCO DE LOJA	766,48
1643	ROJAS JARAMILLO LUIS FRANCISCO	PICHINCHA	261,18
			2227,45 ✓

ECHEVERRIA CUADROS JUAN ANDRES

JOSE FELIX 15-48 SUCRE Y 18 NOVIEMBRE

RUC: 1102813506001

REPORTE: LISTADO DE CHEQUES(S) RECIBIDOS DEL MES DE NOVIEMBRE 2021

Número	Referente	Ref.Doc.	Monto
334	ROJAS LOYOLA JULIO JESUS	BANCO DE LOJA	491,85
4668	TOCTO RIVAS MARIANA JESUS	PICHINCHA	319,12
1416	TORO RAMIREZ CRISTHIAN GONZALO	BANCO DE LOJA	105,34
3226	TORRES AGUILAR MARCO VINICIO	PICHINCHA	260,00
1855	VALLEJO LOZANO MARLENE	BANCO DE LOJA	189,24
763	VELEZ ORDOÑEZ EFREN ORLANDO	BANCO DE LOJA	129,62
			1495,17 ✓

ECHEVERRIA CUADROS JUAN ANDRES

JOSE FELIX 15-48 SUCRE Y 18 NOVIEMBRE

RUC: 1102813506001

REPORTE: LISTADO DE CHEQUES(S) RECIBIDOS DEL MES DE DICIEMBRE 2021

Número	Referente	Ref.Doc.	Monto
4315	VELEZ SALGADO PABLO ANDRES	BANCO DE LOJA	258,53
5773	VIVANCO JARAMILLO FREDDY YOVANNY	BANCO DE LOJA	140,00
012715	VIVANCO OBANDO VICTOR MANUEL	BANCO DE LOJA	725,79
10553	VIVANCO TANDAZO SANDRA LUCIA	BANCO DE LOJA	644,48
557	ZABALETA CASTRO CESAR AUGUSTO	BANCO INTERNACIONAL	150,00
235	ZABALETA COSTA ROCIO DEL CARMEN	PICHINCHA	728,00
			2646,80 ✓

✓ = Verificado

Σ = Sumatoria

Empresa Comercial "XY"



Examen Especial

Cédula Analítica

CA - A6
3/5

Del 1 de enero al 31 de diciembre del 2021

Componente: Cuentas y Documentos por Cobrar

Subcuenta: Cuentas por Cobrar Clientes no Relacionados
Cuentas por Cobrar Tarjetas de Crédito

Mes	Debe	Haber	Saldo
Enero	1.131,42		1.131,42
Febrero	1.553,57		2.684,99
Marzo	1.252,50		3.937,49
Abril	980,62		4.918,11
Mayo	1.063,43		5.981,54
Junio	1.138,92		7.120,46
Julio	946,41	Π	8.066,87
Agosto	1.189,00		9.255,87
Septiembre	980,16		10.236,03
Octubre	1.109,30		11.345,33
Noviembre	1.047,14		12.392,47
Diciembre	932,53		13.325,00
TOTAL	13.325,00	Σ 0,00	13.325,00

Comentario:

La información presentada por la empresa auditada guarda relación tanto en los estados financieros como los auxiliares de Cuentas por Cobrar Tarjetas de Crédito.

√ = Verificado

Σ = Sumatoria

Π = Tomado del Listado de Cuentas por Cobrar Tarjetas de Crédito

Elaborado por: C.P.A.A.

Revisado por: O.M.V.M

Fecha: 15/07/2022

ECHEVERRIA CUADROS JUAN ANDRES

JOSE FELIX 15-48 SUCRE Y 18 NOVIEMBRE

RUC: 1102813506001

REPORTE: LISTADO DE CONTROL TARJETAS DE CRÉDITO

ESPECIF.: Todos los registros pendientes de cobro del mes de enero 2021

Emisor	Número	Lote	Monto	Saldo	A nombre de
OTRA TARJETA	8099	1604	138,00	138,00	SALINAS CALVA ROBIN PATRICIO
OTRA TARJETA	4003	1604	58,00	58,00	ORDOÑEZ CUMBICUS HENRY XAVIER
OTRA TARJETA	0017	1604	22,95	22,95	OTRA TARJETA
OTRA TARJETA	044	1604	160,00	160,00	ARCINIEGAS MONCAY CESAR BOLIVAR
OTRA TARJETA	6915	001601	374,48	374,48	ENRIQUEZ SUAREZ MANUEL
OTRA TARJETA	006955	001604	13,00	13,00	OTRA TARJETA
OTRA TARJETA	1412	0071	124,48	124,48	ROJAS JARAMILLO LUIS FRANCISCO
OTRA TARJETA	1906	1605	10,51	10,51	PALADINES FARLY SANTIAGO
OTRA TARJETA	000312	0071	230,00	230,00	FERNANDEZ VEINTIMILLA PAUL
			1131,42	1131,42	

ECHEVERRIA CUADROS JUAN ANDRES

JOSE FELIX 15-48 SUCRE Y 18 NOVIEMBRE

RUC: 1102813506001

REPORTE: LISTADO DE CONTROL TARJETAS DE CRÉDITO

ESPECIF.: Todos los registros pendientes de cobro del mes de febrero 2021

Emisor	Número	Lote	Monto	Saldo	A nombre de
OTRA TARJETA	6113	071	159,48	159,48	PALACIO PAREDES LENIN FABIAN
VISA BANCO DE LOJA	006966	001605	73,51	73,51	SABER ASHRAF MOHAMED
DINERS CLUB INTERNACIONAL	450	001605	143,36	143,36	BELTRAN FLANDOLI CLAUDIA PAOLA
VISA BANCO DE LOJA	4130	1606	83,50	83,50	TROYA JIMENEZ CARLOS EDUARDO
VISA BANCO DE LOJA	006974	00160	120,00	120,00	SALAZAR MALDONADO JUAN ALEXANDER
VISA PICHINCHA	006979	00606	224,00	224,00	LOSI ANDREA
VISA PICHINCHA	5210	1607	201,00	201,00	BRAVO IZQUIERDO JUAN GUILLERMO
OTRA TARJETA	1412	0072	230,48	230,48	QUEZADA FEIJOO CARMEN ANDREINA
OTRA TARJETA	000323	0073	66,00	66,00	BENAVIDES PEREZ DAVID ANDRES
DINERS CLUB INTERNACIONAL	006992	001608	252,24	252,24	MASACHE MASACHE OSWALDO ANTONIO
			1553,57	1553,57	

ECHVERRIA CUADROS JUAN ANDRES

JOSE FELIX 15-48 SUCRE Y 18 NOVIEMBRE

RUC: 1102813506001

REPORTE: LISTADO DE CONTROL TARJETAS DE CRÉDITO

ESPECIF.: Todos los registros pendientes de cobro del mes de marzo 2021

Emisor	Número	Lote	Monto	Saldo	A nombre de
VISA BANCO DE LOJA	1727	001609	700,00	700,00	ESPARZA ORELLANA HECTOR SOLANO
VISA BANCO MACHALA	142	0073	173,00	173,00	BURNEO ALVAREZ FELIPE HUMBERTO
OTRA TARJETA	006996	001608	100,00	100,00	BURNEO ALVAREZ FELIPE HUMBERTO
VISA BANCO DE LOJA	4018	1609	41,50	41,50	DELGADO REYES SILVIA JANNETH
VISA PICHINCHA	9257	1609	120,00	120,00	VALDIVIESO RAMIREZ LEYSTER MARIA
OTRA TARJETA	018	1609	66,00	66,00	MEDINA MONTALVO PABLO JAVIER
OTRA TARJETA	3011	1609	42,00	42,00	VALDIVIESO FLORES MARCO PATRICIO
OTRA TARJETA	257	1609	10,00	10,00	VALDIVIESO RAMIREZ LEYSTER MARIA
			1252,50	1252,50	

ECHVERRIA CUADROS JUAN ANDRES

JOSE FELIX 15-48 SUCRE Y 18 NOVIEMBRE

RUC: 1102813506001

REPORTE: LISTADO DE CONTROL TARJETAS DE CRÉDITO

ESPECIF.: Todos los registros pendientes de cobro del mes de abril 2021

Emisor	Número	Lote	Monto	Saldo	A nombre de
DINERS CLUB INTERNACIONAL	007010	001609	215,00	215,00	REYES NOE DE JESUS
VISA BANCO DE LOJA	007011	001609	50,00	50,00	TAPIA ROMERO JUAN CARLOS
VISA BANCO DE LOJA	9014	001609	66,00	66,00	MALDONADO GRANDA DANIEL STALIN
VISA BANCO DE LOJA	007015	001609	40,00	40,00	TORRES GUARNIZO CHARBEL
DINERS CLUB INTERNACIONAL	7007	1609	156,00	156,00	AVILES JAYA ANA CRISTINA
VISA BANCO DE LOJA	1014	001621	84,00	84,00	ENCALADA ROJAS NOEMI
VISA BANCO DE LOJA	4013	001621	22,00	22,00	QUINTEROS MENDOZA WALTER HUGO
DINERS CLUB INTERNACIONAL	007144	001621	100,00	100,00	LOPEZ CERVANTES RICHARD HORACIO
OTRA TARJETA	1564	1622	72,00	72,00	CASTILLO VACA CARLOS OLIVO
OTRA TARJETA	007155	001622	175,62	175,62	GONZALEZ CAÑAR MONICA MAGALI
			980,62	980,62	

ECHVERRIA CUADROS JUAN ANDRES

JOSE FELIX 15-48 SUCRE Y 18 NOVIEMBRE

RUC: 1102813506001

REPORTE: LISTADO DE CONTROL TARJETAS DE CRÉDITO

ESPECIF.: Todos los registros pendientes de cobro del mes de mayo 2021

Emisor	Número	Lote	Monto	Saldo	A nombre de
OTRA TARJETA	007156	001622	212,00	212,00	ORDOÑEZ ROMERO IRMITA MARIA
OTRA TARJETA	1412	0084	100,00	100,00	ORDOÑEZ ORDOÑEZ MAX ALEJANDRO
VISA PICHINCHA	888	001623	190,24	190,24	CASTRO SILVA PABLO ANDRES
OTRA TARJETA	1412	0084	82,00	82,00	J-EMERGENCIA VITAL Y SOLUCIONES MEDICAS
OTRA TARJETA	004	1624	70,50	70,50	SOTO LUDENA FABIAN
DINERS CLUB INTERNACIONAL	9448	1624	74,00	74,00	CAMACHO ROGEL SANTIAGO HERNAN
OTRA TARJETA	6890	1624	22,48	22,48	YANZA MACAS ANGEL EDUARDO
VISA BANCO MACHALA	5695	1624	20,00	20,00	QUEZADA MONTOYA ANGEL LEONARDO
VISA BANCO DEL AUSTRO	4005	1624	190,21	190,21	GODOY PINEDA CESAR RODRIGO
VISA PICHINCHA	9808	1624	102,00	102,00	AUQUILLA FLORES FRANKLIN MANUEL
			1063,43	1063,43	

ECHVERRIA CUADROS JUAN ANDRES

JOSE FELIX 15-48 SUCRE Y 18 NOVIEMBRE

RUC: 1102813506001

REPORTE: LISTADO DE CONTROL TARJETAS DE CRÉDITO

ESPECIF.: Todos los registros pendientes de cobro del mes de junio 2021

Emisor	Número	Lote	Monto	Saldo	A nombre de
VISA BANCO MACHALA	7016	1624	209,98	209,98	AGUILARE GONZALEZ KAROL SUSANA
OTRA TARJETA	7178	001624	78,24	78,24	RUIZ QUEZADA PAUL
OTRA TARJETA	7184	001625	36,50	36,50	AYALA SANCHEZ MARCO
OTRA TARJETA	1412	0086	15,80	15,80	SERRANO TAMAY IVAN
OTRA TARJETA	7192	001626	444,48	444,48	TORRES PALADINES HERNAN FABIAN
OTRA TARJETA	7191	001626	161,00	161,00	ESPINOSA MONTERO DIEGO FELIPE
OTRA TARJETA	6519	1627	47,12	47,12	EARLEY DOLENC NICHOLAS SPALDYNG
OTRA TARJETA	2441	1627	145,80	145,80	HURTADO EDWIN
			1138,92	1138,92	

ECHEVERRIA CUADROS JUAN ANDRES

JOSE FELIX 15-48 SUCRE Y 18 NOVIEMBRE

RUC: 1102813506001

REPORTE: LISTADO DE CONTROL TARJETAS DE CRÉDITO

ESPECIF.: Todos los registros pendientes de cobro del mes de julio 2021

Emisor	Número	Lote	Monto	Saldo	A nombre de
OTRA TARJETA	1412	0087	21,00	21,00	OTRA TARJETA
TITANIUM	715	001627	52,10	52,10	LARRIVA FERNANDEZ EFRAIN ALEXANDER
MASTERCARD PACÍFICO	965	001627	74,00	74,00	GUADALUPE BRAVO NICOLAY EMERSON
OTRA TARJETA	1412	0087	16,00	16,00	UNDA COSTA ANA LUCIA
VISA BANCO DEL AUSTRO	8005	1628	34,00	34,00	SANCHEZ HERRERA PATRICIO MIGUEL
OTRA TARJETA	1412	0088	20,00	20,00	ARROBO RODRIGUEZ SORAYA LUCIA
OTRA TARJETA	2547	1628	3,50	3,50	MONCAYO VALLADARES ROMULO STALIN
VISA PICHINCHA	5942	001628	362,01	362,01	RUIZ YAGUANA BERTHA ELIZABETH
OTRA TARJETA	1412	399	137,00	137,00	VASQUEZ ALVAREZ FRANCISCO
DINERS CLUB INTERNACIONAL	7980	1629	226,80	226,80	MENDIETA BUSTAMANTE PEPE DUMANY
			946,41	946,41	

ECHEVERRIA CUADROS JUAN ANDRES

JOSE FELIX 15-48 SUCRE Y 18 NOVIEMBRE

RUC: 1102813506001

REPORTE: LISTADO DE CONTROL TARJETAS DE CRÉDITO

ESPECIF.: Todos los registros pendientes de cobro del mes de agosto 2021

Emisor	Número	Lote	Monto	Saldo	A nombre de
VISA BANCO DE LOJA	58158	001626	692,47	692,47	CONSTRUCTORA SARMIENTO CORREA
OTRA TARJETA	6010	1629	18,30	18,30	ZHIGUI TORRES CARMEN VANESSA
OTRA TARJETA	1412	0089	6,00	6,00	OTRA TARJETA
OTRA TARJETA	4011	89	16,50	16,50	CARVALLO CAMPOVERDE JUAN ANTONIO
VISA BANCO DE LOJA	013	001629	28,50	28,50	CECIBEL MONCAYO
OTRA TARJETA	7225	1629	35,00	35,00	VELASQUEZ GOMEZ JORGE ISRAEL
OTRA TARJETA	7231	1629	144,51	144,51	AYMAR GARCIA LUIS ENRIQUE
DINERS CLUB INTERNACIONAL	00	90	60,00	60,00	FREIRE PARDO JONATHAN JAVIER
OTRA TARJETA	1412	90	66,00	66,00	CORREA VALAREZO JORGE
MASTERCARD PACÍFICO	003	001630	27,00	27,00	AYALA SANCHEZ MARCO
OTRA TARJETA	2011	90	94,72	94,72	ORTEGA MARCO
			1189,00	1189,00	

ECHVERRIA CUADROS JUAN ANDRES

JOSE FELIX 15-48 SUCRE Y 18 NOVIEMBRE

RUC: 1102813506001

REPORTE: LISTADO DE CONTROL TARJETAS DE CRÉDITO

ESPECIF.: Todos los registros pendientes de cobro del mes de septiembre 2021

Emisor	Número	Lote	Monto	Saldo	A nombre de
OTRA TARJETA	524	1630	160,00	160,00	VINAN MONTANO LUIS FERNANDO
OTRA TARJETA	7012	1609	202,36	202,36	PULLA CARRION EDUARDO VINICIO
OTRA TARJETA	019	1630	12,00	12,00	OTRA TARJETA
OTRA TARJETA	5846	1630	12,30	12,30	GONZAGA ISRAEL
OTRA TARJETA	3357	1630	30,00	30,00	NARVAEZ FELIPE
VISA PICHINCHA	3102	001648	58,00	58,00	Σ VILLAGOMEZ CHAVEZ JONATHAN STEVEN
OTRA TARJETA	007513	001651	400,00	400,00	LUDEÑA TORRES JOSE DAVID
OTRA TARJETA	026	1651	24,00	24,00	OTRA TARJETA
VISA BANCO DE LOJA	007516	001651	74,00	74,00	GUACHIZACA GUACHIZACA TITO RAFAEL
OTRA TARJETA	1412	0102	7,50	7,50	OTRA TARJETA
			980,16	980,16	

ECHVERRIA CUADROS JUAN ANDRES

JOSE FELIX 15-48 SUCRE Y 18 NOVIEMBRE

RUC: 1102813506001

REPORTE: LISTADO DE CONTROL TARJETAS DE CRÉDITO

ESPECIF.: Todos los registros pendientes de cobro del mes de octubre 2021

Emisor	Número	Lote	Monto	Saldo	A nombre de
OTRA TARJETA	1412	0102	38,00	38,00	SAMANIEGO RUIZ LUIS MEDARDO
OTRA TARJETA	019	1652	20,00	20,00	OTRA TARJETA
VISA PICHINCHA	670	001552	145,34	145,34	JARAMILLO OCHOA WILSON EDUARDO
OTRA TARJETA	1412	0104	215,00	215,00	Σ CAPA PLASCENCIA JOSE FERNANDO
OTRA TARJETA	8011	001654	343,48	343,48	BRICENO ENCALADA JACKSON STALIN
OTRA TARJETA	4015	1655	25,00	25,00	OTRA TARJETA
OTRA TARJETA	1128	1655	322,48	322,48	GUALLAS CHUQUIMARCA LUIS ALBERTO
			1109,30	1109,30	

ECHEVERRIA CUADROS JUAN ANDRES

JOSE FELIX 15-48 SUCRE Y 18 NOVIEMBRE

RUC: 1102813506001

REPORTE: LISTADO DE CONTROL TARJETAS DE CRÉDITO

ESPECIF.: Todos los registros pendientes de cobro del mes de noviembre 2021

Emisor	Número	Lote	Monto	Saldo	A nombre de
OTRA TARJETA	007555	001655	94,00	94,00	OCHOA OCHOA RAUL
OTRA TARJETA	000324	0073	195,00	195,00	CHOCHO JARAMILLO LUIS ALBERTO
OTRA TARJETA	007561	001656	62,00	62,00	CARTUCHO PAUTE JHULIANA KATHERINE
OTRA TARJETA	007564	001656	20,00	20,00	VERA VERA OMEMO GEOVANNY
OTRA TARJETA	000468	0105	101,14	101,14	MORALES MUÑOZ SANTIAGO
DINERS CLUB INTERNACIONAL	007567	001656	130,00	130,00	OCHOA MARIA FERNANDA
VISA BANCO DE LOJA	017	001656	220,00	220,00	YAMUNAQUE VITE FREDY RICARDO
DINERS CLUB INTERNACIONAL	769	001656	225,00	225,00	GUACHIZACA MOROCHO SERVIO
			1047,14	1047,14	

ECHEVERRIA CUADROS JUAN ANDRES

JOSE FELIX 15-48 SUCRE Y 18 NOVIEMBRE

RUC: 1102813506001

REPORTE: LISTADO DE CONTROL TARJETAS DE CRÉDITO

ESPECIF.: Todos los registros pendientes de cobro del mes de diciembre 2021

Emisor	Número	Lote	Monto	Saldo	A nombre de
VISA BANCO DEL AUSTRO	2155	0105	19,50	19,50	LAMAR CUMBICUS ROBINSON ALEXIS
VISA BANCO DEL AUSTRO	2222	0105	318,44	318,44	ALVARADO FRANCO GIOVANI
OTRA TARJETA	7570	1656	12,00	12,00	MACAS JUAN GABRIEL
OTRA TARJETA	1412	106	100,00	100,00	RODRIGUEZ TORO MARIA YELENA
OTRA TARJETA	669	1657	263,00	263,00	RODRIGUEZ TORO MARIA YELENA
OTRA TARJETA	00654	03477	12,50	12,50	OTRA TARJETA
OTRA TARJETA	007579	001657	119,09	119,09	SAMANIEGO QUIZHPE JORGE LUIS
OTRA TARJETA	007580	001657	88,00	88,00	JUMBO SINCHIRE ANGEL VICENTE
			932,53	932,53	

√ = Verificado

Σ = Sumatoria

Empresa Comercial "XY"



Examen Especial

Cédula Analítica

CA - A6
4/5

Del 1 de enero al 31 de diciembre del 2021

Componente: Cuentas y Documentos por Cobrar

Subcuenta: Cuentas por Cobrar Clientes no Relacionados
Cuentas por Cobrar Clientes Años Anteriores

Año	Debe	Haber	Saldo
2014	57.007,53	17.607,47	39.400,06
2015	64.810,01	24.854,30	79.355,77
2016	49.192,57	12.405,53	116.142,81
2017	59.813,55	32.150,27	143.806,09
2018	14.348,43	1.518,55	156.635,97
2019	69.498,04	18.590,48	207.543,53
2020	21.691,30	3.880,53	225.354,30
TOTAL	336.361,43	111.007,13	225.354,30

Comentario:

La información presentada por la empresa objeto de examen guarda relación tanto en los estados financieros como los auxiliares de las Cuentas por Cobrar Años Anteriores y del Libro Mayor por lo cual se considera que la información presentada es razonable y enmarcada en la Normativa Legal vigente.

√ = Verificado

Σ = Sumatoria

Π = Tomado del Resumen de Estado de Cuentas por Cobrar pendientes de años anteriores y comparado con Libro Mayor del rubro examinado el cual consta en el Anexo 3

Elaborado por: C.P.A.A. **Revisado por:** O.M.V.M **Fecha:** 15/07/2022

ECHEVERRIA CUADROS JUAN ANDRES

JOSE FELIX 15-48 SUCRE Y 18 NOVIEMBRE

RUC: 1102813506001

REPORTE: RESUMEN DE ESTADOS DE CUENTA
Listado de Cuentas por Cobrar PENDIENTES con CORTE A LA FECHA y fecha de
ESPECIF.: APERTURA DE TRANSACCION entre el 01/01/2014 al 31/12/2014 especific. para
<TODOS LOS CRÉDITOS>

Ruc	Referente	Monto crédito	Abonado	Saldo pendiente
1102948716	AGUINSACA CARTUCHE GALO	380,00	290,00	90,00
1103748271001	AGUIRRE CARDENAS PAUL SEBASTIAN	78,00	50,00	28,00
1191724573001	AMAVI LIQUORS CIA LTDA	433,00	153,86	279,14
0925335127	ARROYO ESPINOZA DIXON JAIR	305,00	150,00	155,00
1718319666	BARBA SACOTO JOSE ANIBAL	219,36	120,00	99,36
1100326550	BRAVO PALACIOS ANGEL EDUARDO	471,16	340,00	131,16
1704032323	BRICENO MATUTE JORGE EDUARDO	140,00	-	140,00
1100639754	BRICEÑO TORRES TERESITA DE JESUS	452,24	-	452,24
0992983493001	BRUGAOIL S.A.	618,73	11,05	607,68
1100447935	BURNEO ARIAS RUTH MARLENE	682,56	-	682,56
1101087763	BURNEO BERMEO GABRIELA	216,00	100,00	116,00
1101792438001	BURNEO CASTILLO JORGE OSWALDO	2.528,00	2.460,00	68,00
1103656607	CAPA RUEDA IVAN PATRICIO	338,00	-	338,00
1101418026001	CASTRO QUIZHPE MAXIMO	136,00	-	136,00
1801450253001	CELI CORONEL HUMBERTO RODRIGO	1.118,47	631,91	486,56
1900210210001	CHAMBA ABARCA NORMA CUMANDA	284,00	266,00	18,00
1104537699	CHAMBA FAICAN FRANKLIN FABIAN	135,15	45,05	90,10
1102293592001	CORDONES LARREA JORGE ENRIQUE	537,00	325,00	212,00
1191717526001	CORPORACION MEDICA TELMO LEON	95,00	-	95,00
1103385991001	CORREA SARANGO ROSA GUMERCINDA	1.538,35	201,48	1.336,87
1102190657	COSTA OCHOA OSWALDO GUSTAVO	376,76	-	376,76
1104139827	CRIOLLO LEON BYRON JOFFRE	267,00	-	267,00
1103200695	CRUZ ERAZO DIEGO FERNANDO	111,24	-	111,24
1104193170001	CUENCA CUENCA HENRY IGNACIO	272,40	-	272,40
1103939599	CUENCA OCHOA CARLOS GIOVANY	155,73	120,00	35,73
1160034650001	CUERPO DE BOMBEROS DE CHAGUARPAI	536,99	9,03	527,96
1103167803	CUEVA FIGUEROA PATRICIO EDUARDO	199,34	-	199,34
1900106780001	DELGADO GORDILLO DIGNA CONSTANCI	165,00	94,05	70,95
1101804837	DELGADO VALLEJO NELSON ORLANDO	89,76	-	89,76
1160052120001	EMPRESA PUBLICA MUNICIPAL DE VIVIE	430,48	17,68	412,80
1104195894	ERAS CURIMILMA HUGO FERNANDO	299,98	-	299,98
1106083577001	ERAZO AGUIRRE FREDDY GONZALO	792,48	-	792,48
1103381255001	ESCUDERO RAMIREZ SONIA JOHANA	122,00	-	122,00
1900332717001	FAICAN MENDEZ HECTOR HIPOLITO	447,03	420,02	27,01
1104191943	FEIJO VASQUEZ FERNANDO BLADIMIR	102,00	-	102,00
1102716667	FIERRO CABRERA SANDRA IVANOVA	191,00	-	191,00
0102913316	GALARZA SAMANIEGO ANDRES	178,00	-	178,00
0703002972001	GRANDA ROMERO JOSE ALBERTO	1.326,72	1.250,00	76,72
1103956742	GUAMAN CORONEL DIEGO FERNANDO	131,00	-	131,00

1103131106001	GUERRERO JIMENEZ CARLOS ALBERTO	409,00	-	409,00
1103344907	GUZMAN ROJAS ROBERTO CARLOS	735,24	200,00	535,24
1102698899	HERRERA VILLAVICENCIO RICHA R ANTON	381,45	127,15	254,30
1191744574001	HORMIGONERA LOJA HORMILOJA CIA LT	244,00	2,14	241,86
1790950743001	INSERNIN C.A.	2.408,16	758,43	1.649,73
1900369446001	LOZANO MONTERO GONZALO RENE	479,00	-	479,00
1102066006001	MALDONADO LUZURIAGA CARLOS FRAN	1.076,48	940,00	136,48
1103765234	MARTINEZ CUEVA ANGEL VICENTE	334,41	-	334,41
1104094816	MENDOZA MENDOZA ANGEL ADRIAN	582,44	-	582,44
1100422029	MIZHUERO ACARO VICTOR HUGO	544,84	-	544,84
1103778914	MORA GUTIERREZ JHON AGUSTIN	432,60	243,21	189,39
1101752291001	MORENO MORENO ISAURO	588,00	-	588,00
0703086553	MOTOCHÉ FACTOS ROLAND JOSE	660,00	-	660,00
1103043095	NARVAEZ SANCHEZ LUIS FRANKLIN	318,51	200,00	118,51
0992638427001	NSIM CIA LTDA	533,00	4,89	528,11
1103602007001	OCAMPO AREVALO JOHN FABRICIO	26,01	-	26,01
1101973186001	OCHOA PELAEZ HUGO RAMIRO	273,50	-	273,50
1103398788001	ONTANEDA ANDRADE ROVEL MANUEL	400,00	-	400,00
1101428017	ORDOÑEZ ESPINOZA CARLOS RODRIGO	482,13	200,00	282,13
1105968612	ORELLANA GUALAN DARWIN ISRAEL	632,52	-	632,52
1100645850	ORTEGA VEGA PATRICIO JAVIER	276,48	-	276,48
1102541347	PACHECO REY OMAR VICENTE	258,74	-	258,74
1102184742	PADILLA TORRES RUBIER ESTUARDO	287,28	-	287,28
1101649026	PALACIOS BURNEO DARIO VIRGILIO	480,00	-	480,00
1104069644	PALACIOS NARVAEZ EDISON RAUL	785,85	350,00	435,85
1400435846	PATIÑO IZQUIERDO DIEGO GUSTAVO	444,01	-	444,01
1104072010	PERALTA CASTILLO FLOR MARIA	81,00	-	81,00
0701797094	PEÑARRERA YANZA ALBITA JUDITH	142,00	-	142,00
1104508963	PIEDRA COSTA CAMILO SEBASTIAN	100,71	90,00	10,71
1103185904	PINEDA BELTRAN LUCIO BALTAZAR	241,68	-	241,68
1102090220001	PINEDA IÑIGUEZ CAISER PEPITO	240,00	-	240,00
1103236343	PINEDA TORRES GILBER OSWALDO	478,69	-	478,69
1103683916	POLO CORTEZ DIEGO JAVIER	60,00	-	60,00
1103370027001	POMA GUALAN SEGUNDO MIGUEL	757,68	505,12	252,56
1102135900	POMA TAPIA LUIS VICENTE	855,85	-	855,85
1101351961	PROAÑO MOLINA BYRON GERMAN	374,00	-	374,00
1191752321001	PROVEEDORA LOJANA DE PRODUCTOS D	18,00	-	18,00
1101399721	PULLAGUARI LOJAN JOSE	298,26	101,60	196,66
1102548110	QUEZADA ALVARADO MARTHA EMPERAT	250,00	-	250,00
1102194048001	QUEZADA OCHOA MONICA DEL CISNE	110,00	-	110,00
1900083351001	QUEZADA OJEDA JOSE ISAIAS	271,36	200,00	71,36
1103426555	QUEZADA PIZARRO NESTOR HERMINDO	890,00	-	890,00
1100148277	QUIROLA ORDOÑEZ HECTOR ANGEL	72,00	36,00	36,00
1103443014	QUIZHPE CALDERON JOSE RODOLFO	166,08	-	166,08
1103267132	QUIZHPE GOMEZ JONY RAFAEL	159,96	-	159,96
1707209365	RAMIREZ GONZAGA JOSE FRANCISCO	525,58	-	525,58
1102875885001	RAMON LEON GLADIS BEATRIZ	1.010,00	-	1.010,00
1102780879001	REINOSO PEÑA DIEGO XAVIER	160,89	18,50	142,39
1900417039	REYES ESPINOZA JUAN CARLOS	157,89	-	157,89
1103395826001	RIOFRIO SANCHEZ EFREN JOSE	663,01	131,33	531,68

1103597249	ROJAS GUZMAN DIEGO FERNANDO	36,02	-	36,02
1103706501001	ROMAN ORDOÑEZ JIMY WAGNER	6,14	-	6,14
1100173713	ROMERO ROMERO ANGEL BOLIVAR	275,91	200,00	75,91
1101046272	SALAZAR CAPA FEDERICO GONZALO	278,72	-	278,72
1103443352001	SANCHEZ GOMEZ DOMINGO VINICIO	481,20	161,00	320,20
1104450588	SANCHEZ POMA WALTER FERNANDO	88,00	-	88,00
0703178251001	SANSEN ORELLANA HERIBERTO ADOLFO	161,73	11,40	150,33
1104224926	SARANGO LALANGUI AUGUSTO VLADIMI	518,50	311,10	207,40
1102841242001	SARMIENTO CASTILLO GERMANIA DEL PI	631,40	-	631,40
1103493845	SARMIENTO CHOCHO VICTOR AUGUSTO	604,15	120,00	484,15
1103962542	SEGARRA PENARRETA GIOVANNY LEONA	396,00	100,00	296,00
1990917678001	SEGUROS EMPRENDO CIA LTDA	131,92	-	131,92
1102367297	SILVA FLORES ANGEL MEDARDO	144,00	-	144,00
1102449509	SILVA JOSE	142,00	-	142,00
1100349727	SOLANO DE LA SALA TORRES HERMEL AL	93,60	50,00	43,60
1104099336	SOLORZANO MACAS JUAN GABRIEL	212,24	100,00	112,24
1103297113001	SUAREZ ARIAS JOSE ANTONIO	370,00	-	370,00
1102454087	TAPIA LOAIZA FABIAN SEBASTIAN	654,69	200,00	454,69
1104858277001	TENEZACA LUNA JORGE LUIS	101,30	-	101,30
1104332497001	TENORIO CAMPOVERDE YIMMY MANUEL	149,05	-	149,05
1102368683	TOCTO MANUEL AURELIO	547,00	-	547,00
1102556162001	TOCTO PALACIOS WILLAN PAOLO	362,00	-	362,00
1100419041	TOCTO SANCHEZ ISILDA MAGDALENA	1.080,00	-	1.080,00
1102553631001	TORRES DELGADO GONZALO HEBERTO	100,00	-	100,00
1103599682	TORRES ORDOÑEZ JUAN CARLOS	318,45	200,00	118,45
1103623763	TORRES ROMAN CLEVER PATRICIO	313,88	78,47	235,41
1104892730	TORRES SEVERINO EVELIN INÉS	1,50	-	1,50
1792111005001	TRANSPORTES DE CARGA JARPEZ CIA LTC	2.500,00	2.300,00	200,00
1102902150001	TROYA CHAMBA ANGEL LEONARDO	300,00	-	300,00
1103205512001	UCHUARI PACCHA FRANCO ALCIVAR	1.614,79	-	1.614,79
0103571758	ULLOA AREVALO VICTOR SANTIAGO	430,00	-	430,00
1103768089	URGILES GOMEZ JOHANA ELIZABETH	522,51	-	522,51
1100292737	VALAREZO PALACIO ANGEL ISAAC	10,48	-	10,48
1104255599001	VALDIVIESO LEON RENE ALEJANDRO	30,00	-	30,00
1104928013	VALDIVIESO SANCHEZ ANDRES SEBASTIA	818,84	490,00	328,84
1103798367	VALDIVIESO SANCHEZ DIEGO VINICIO	1.505,28	1.344,00	161,28
1900465053001	VARGAS ULLOA RAMIRO FRANKLIN	461,00	200,00	261,00
1103571368	VASQUEZ DUARTE JORGE GONZALO	718,41	315,00	403,41
1102871413	VILLAVICENCIO BARBA MILTON WILFRID	90,88	-	90,88
1103965214	VIVANCO JORGE LUIS	55,00	-	55,00
1103926414	YUNGA PALACIOS JHONN BENJAMIN	320,72	150,00	170,72
1103983399001	ZARATE RODRIGUEZ NICOLE ALEJANDRA	260,00	113,00	147,00
8923280321	ZEILINGER JORG WOLFGANG	111,00	-	111,00
		57.007,53 Σ	17.607,47 Σ	39.400,06 \checkmark

\checkmark = Verificado

Σ = Sumatoria

ECHEVERRIA CUADROS JUAN ANDRES

JOSE FELIX 15-48 SUCRE Y 18 NOVIEMBRE

RUC: 1102813506001

REPORTE: RESUMEN DE ESTADOS DE CUENTA
 Listado de Cuentas por Cobrar PENDIENTES con CORTE A LA FECHA y fecha de
 ESPECIF.: APERTURA DE TRANSACCION entre el 01/01/2015 al 31/12/2015 especific. para
 <TODOS LOS CRÉDITOS>

Ruc	Referente	Monto crédito	Abonado	Saldo pendiente
0190395804001	ABAD HERMANOS CIA.LTDA	230,72	9,48	221,24
1102579859001	ALVEAR ALVEAR LEONEL ANIBAL	312,48	-	312,48
1105193385001	AMAY LOJAN LUIS ALBERTO	92,24	-	92,24
1900235191001	APOLO MORI DEBORA OSLAVIA	15,00	-	15,00
1102998745001	BENITEZ PATRICIA MARIA	281,16	225,62	55,54
0101788198001	BRAVO TAMAYO ROLANDO FRANCISCO	382,75	252,72	130,03
1102105176	BURNEO TOLEDO SUSANA	146,50	40,29	106,21
1103388797001	CALDERON PATINO JOSE MIGUEL	175,00	-	175,00
1103154371	CANGO CARPIO KLEVER AUGUSTO	100,70	-	100,70
1102728456001	CARCHI ATARIHUANA JORGE ALONSO	171,33	-	171,33
0101315521001	CARRION ANDRADE EDGAR ALFONSO	216,00	-	216,00
1900516210001	CARRION ASTUDILLO NELLY MARITZA	370,61	-	370,61
1900105188001	CASTRO AMAYA WILMAN ENRIQUE	205,00	100,00	105,00
1102834726001	CASTRO VEGA ERWIM CAMILO	138,00	-	138,00
1103219570	CHAMBA QUISHPE STALIN ROBERTO	390,30	-	390,30
1104955834	CHUNCHO GONZALEZ JONATHAN	208,28	-	208,28
1191715051001	CIA DE TRANS LEONCIO CABRERA S.A	545,00	22,72	522,28
1707453377	COBOS VALAREZO PABLO JOSE	373,00	-	373,00
1103428288	CORDOVA ROJAS LUIS RAUL	172,00	65,00	107,00
1706200142001	CORONEL JIMENEZ ORFA LEONOR	734,72	432,00	302,72
1716841083	CORREA PACCHA HECTOR ALFREDO	34,00	-	34,00
1104777154001	CUENCA CARDENAS DIEGO XAVIER	665,25	-	665,25
1103064547	CUENCA CORREA WILSON PATRICIO	451,00	-	451,00
1103221634	CUENCA JARAMILLO JUAN CARLOS	691,90	-	691,90
1103750145	CUENCA TAPIA MANUEL HUMBERTO	238,51	57,00	181,51
1960136360001	CUERPO DE BOMBEROS DE YANZATZA	138,01	-	138,01
1100299229	CUEVA NARVAEZ SEGUNDO AGENOR	160,26	-	160,26
1102446786	CUEVA ROJAS RENE EFREN	34,00	-	34,00
1900260306	DELGADO CASTILLO DIEGO FERNANDO	196,00	-	196,00
1102174396001	DELGADO GONZALEZ IVAN YUPERTO	416,00	-	416,00
1101346300	DELGADO RUEDA ELVIA NOEMI	352,48	-	352,48
1191723194001	DISTRIBUIDORA CAMEL	70,00	3,34	66,66
1101841755	DOMINGUEZ LUIS OLGER	620,40	124,08	496,32
1191743640001	ECOLAC CIA LTD	513,94	62,76	451,18
1706211875	ERAS RAMON RITA PIEDAD	286,00	-	286,00
1102936216	FEIJOO AGUILAR CARLOS ALBERTO	239,99	-	239,99
1102936216001	FEIJOO AGUILAR CARLOS ALBERTO	68,75	-	68,75
1160038999001	FISCALIA DE LOJA	152,47	-	152,47

1104017775	QUEZADA PATINO ROBERTO CARLOS	169,50	-	169,50
1102571351	QUIROLA SAMANIEGO RAUL FRANCO	128,00	-	128,00
1707209365001	RAMIREZ GONZAGA JOSE RAMIRO	1.687,00	-	1.687,00
1103841233001	RAMON GONZALEZ ALEX GERARDO	416,40	220,00	196,40
1103770051001	RAMOS NARVAEZ LILIAN VIVIANA	258,24	140,00	118,24
1105185035	REY GRANDA PAUL EDUARDO	373,65	-	373,65
1900480243001	REYES ABARCA FERNANDO ISRAEL	519,99	-	519,99
1104581309001	RIOS AZANZA PAULINA INAMAHI	721,00	-	721,00
1104061617	RODAS MOROCHO SANTIAGO ALEJANDR	620,50	-	620,50
1103426787001	RODRIGUEZ BARRERA STIWAR VINICIO	138,01	-	138,01
1103890123	ROJAS CHAMBA DIEGO FERNANDO	99,24	-	99,24
1103348940001	ROMAN TOSCANO JUAN CARLOS	172,00	-	172,00
1104415706	ROMERO PINEDA JORGE LUIS	126,00	-	126,00
1104981475	SALGADO ALARCON JUAN CARLOS	217,00	-	217,00
1103819494001	SANCHEZ SANCHEZ ROBERTH WLADIMIR	595,71	-	595,71
1101924742	SANDOVAL LOAIZA MAURICIO ALEXANDI	113,30	-	113,30
1100068723	SARANGO ABAD LUIS EDUARDO	459,24	264,36	194,88
1103786529	SARANGO CUENCA DIANA PAULINA	20,00	-	20,00
1100446283	SARMIENTO OCHOA MERCEDES REGINA	164,00	-	164,00
1103196877001	SARMIENTO RIOS MONICA LUCIA	403,64	-	403,64
1190078406001	SIMAR CONSTRUCTORES	1.783,48	59,73	1.723,75
1103179451	SINCHE PAUTA JUAN FRANCISCO	700,00	-	700,00
1103755789001	SNAMARTIN CALDERON CRISTIAN JAVIEF	22,00	-	22,00
1900295781001	SOLORZANO HURTADO EDWAR	2.320,48	1.002,00	1.318,48
1900355460001	SOLORZANO HURTADO FRANKLIN LEOD/	1.340,48	1.328,51	11,97
1103896344	SOTOMAYOR MORALES CRISTIAN	295,99	-	295,99
1101369393	SOZORANGA MARIZACA LUIS ANTONIO	180,24	-	180,24
1100135241	SUING TENESACA GERARDO BENIGNO	309,00	-	309,00
1104315294	SUQUILANDA ROBLES ANGEL CRISTIAN	53,00	-	53,00
1101439907	TAMAY CHIMBO SEGUNDO LORENZO RU	46,24	-	46,24
1104501513001	TAPIA HERRERA MARIA ISABEL	18,00	0,86	17,14
1103872782	TAPIA MAIGUA JORGE ENRIQUE	618,84	-	618,84
1101749487	TAPIA VASQUEZ FRANCISCO AUGUSTO	886,68	813,48	73,20
0190061884001	TECNICENTRO DEL AUSTRO S.A.	177,94	-	177,94
1191747557001	TELCO DYNAMICS CIA LTDA	1.477,96	1.181,70	296,26
1102714530	TENEZACA QUINDE PATRICIO IVAN	80,00	-	80,00
0703351114	TITUANA JARAMILLO ANGEL	424,88	-	424,88
0909459869	TORRES CASTILLO JACKSON	762,01	-	762,01
1105103384	TORRES OCAMPO RUBEN ALIYEV	188,10	-	188,10
1103427926001	TORRES ORDOÑEZ VICTOR HUGO	353,94	139,99	213,95
1103977243001	TORRES PONCE EDGAR JOSE	551,99	-	551,99
1792191327001	TRACKPRO S.C.C.	254,64	-	254,64
1900524388	VALLE ALVARADO JORGE RODRIGO	141,25	-	141,25
1102825179001	VEGA LEON ELSY RHOSMARY	74,00	-	74,00

1104639115	VIVANCO MARTINEZ MIGUEL ANGEL	89,69	-	89,69
1900099811	VIÑAN JIMENEZ LUIS	20,00	-	20,00
1100546215	YANAYACO JARAMILLO MATIAS SERVILIC	65,92	-	65,92
1102823042	ZHIGUI TORRES CARMEN VANESSA	495,87	444,76	51,11
		64.810,01 Σ	24.854,30 Σ	39.955,71 \checkmark

\checkmark = Verificado

Σ = Sumatoria

EHEVERRIA CUADROS JUAN ANDRES

JOSE FELIX 15-48 SUCRE Y 18 NOVIEMBRE

RUC: 1102813506001

REPORTE: RESUMEN DE ESTADOS DE CUENTA
 Listado de Cuentas por Cobrar PENDIENTES con CORTE A LA FECHA y fecha de
 ESPECIF.: APERTURA DE TRANSACCION entre el 01/01/2016 al 31/12/2016 especific. para
 <TODOS LOS CRÉDITOS>

Ruc	Referente	Monto crédito	Abonado	Saldo pendiente
1103584882001	ABENDAÑO QUEZADA CLAUDIO ALEXANI	156,48	-	156,48
1103238703001	ALBUJA MALDONADO FRANKLIN FREDDY	466,00	360,00	106,00
1102029210	ALVARADO SIXTO	298,50	-	298,50
1104336076001	ARROBO GALVAN JOSE JAVIER	340,00	110,83	229,17
1191747891001	ASOC. ARTELIA.GEODATA.INGECONSULT.	2.204,49	-	2.204,49
1103499982	BRICENO QUEZADA MARIA EUGENIA	53,00	-	53,00
1103203624001	BURNEO ALVAREZ FELIPE HUMBERTO	887,49	760,00	127,49
1103441711	BUSTAMANTE MONTEROS JACK MARTIN	80,00	-	80,00
1102068309001	CABRERA HERRERA YOVANY AGUSTO	216,76	-	216,76
1101876231	CALLE CAÑAR WILSON SERVILIO	464,79	440,00	24,79
1102927835	CAMPOVERDE CELI ALDER DE JESUS	102,26	-	102,26
1900217918001	CANTUÑA ZARUMA JORGE ALFONSO	180,24	-	180,24
1717448664	CARDENAS HERNANDEZ PAUL	259,80	-	259,80
1102616552001	CARDENAS SEMPETEGUI LUIS EDUARDO	380,49	-	380,49
1103500854	CASTILLO CASTILLO ROBERTO CARLOS	381,50	-	381,50
1103204028001	CASTRO SOLORZANO DIEGO	232,00	-	232,00
1102567722001	CHAMBA BETANCOURTH RIGOBERTO AN	160,00	-	160,00
1105766412	CHUQUIMARCA LIMA JORDY SALVADOR	327,05	100,35	226,70
1105802621001	CONDOY CUEVA JAIME PAUL	503,44	-	503,44
1191742512001	CONSORCIO GEMESEG ADASMEG	1.345,07	361,57	983,50
1793030947001	CONSTRUCCIONES, ASFALTOS Y HORMIG	724,48	11,44	713,04
1102651922	CORDOVA CEVALLOS RICHARD ANTONIO	700,00	250,00	450,00
1191752445001	CORPORACION DE FERIAS DE LOJA	236,00	2,11	233,89
1103508535	CUENCA AGUILAR EDWIN MICHAEL	130,02	-	130,02
1102855648001	CUENCA CHAMBA RUBEN ANTONIO	402,00	1,07	400,93
1100040748	CUENCA GUAMO JOSE MARIA	763,75	382,20	381,55
1104243355	CUENCA TORRES ALEXANDRA MARISOL	60,00	-	60,00
1105662934	CUENCA VEINTIMILLA CHRISTIAN MANU	59,00	29,50	29,50
1103892202	CUEVA OVIEDO SANTIAGO AUGUSTO	108,16	45,00	63,16
1104961766	CUEVA SEDAMANOS FRANCO VINICIO	228,48	-	228,48
1768151750001	DEMARCACION HIDROGRAFICA DE PUYA	4.211,92	4.038,93	172,99
1191732169001	DISTRIGRANDA CIA LTDA	647,85	178,05	469,80
1102187505	ESPINOSA ERREIZ WILMAN PATRICIO	220,00	-	220,00
1101988317	FERNANDEZ CUENCA CARLOS FRANCO	102,10	-	102,10
1102137328001	FIERRO JARAMILLO GUILLERMO LEOCAD	407,88	200,00	207,88
1101050001	FIGUEROA SIMANCAS EDUARDO VINICIO	201,99	-	201,99
1103988927001	FLANDOLI VELEZ ANDRES GIOVANNI	462,00	-	462,00
1103346662	FLORES LOAIZA PAOLA ANDREA	219,99	-	219,99
1791710398001	FONDO AMBIENTAL NACIONAL FAN EN L	76,47	-	76,47

1103504708	GALARZA ORDOÑEZ PABLO ANTONIO	151,53	35,00	116,53
1102505193	GRANDA MEDINA SALVADOR ENRIQUE	334,00	-	334,00
1900283290001	GUAMAN JIMENEZ GLORIA ESPERANZA	751,86	200,00	551,86
1104687825	HERNANDEZ MORALES JOHN ADALBERTO	441,00	-	441,00
1101381414	HIDALGO EGUIGUREN SANTIAGO ALBER	929,32	-	929,32
1100257243001	HIDALGO GUTIERREZ GONZALO ENRIQU	138,00	-	138,00
1191732568001	IOMOTORS S.A	1.036,66	186,14	850,52
1191707903001	JUNTA PROVINCIAL DE LA CRUZ ROJA DE	100,00	0,89	99,11
0705088755001	LOAYZA FEIJOO JUAN CARLOS	146,00	-	146,00
1102775820	MALDONADO VELEZ MARCO VINICIO	104,51	-	104,51
1103489967	MEDINA RODRIGUEZ ALEXANDER PATRI	540,00	360,00	180,00
0190005232001	MIRASOL S.A	1.331,16	543,76	787,40
1103731111	MOLINA CABRERA EFRAIN KLEVER	103,53	-	103,53
0702216649001	MONCADA ROBLES MANUEL BENJAMIN	3.579,64	87,60	3.492,04
1104688690001	MORENO ESPIN VANNIA ABIGAIL	1.085,01	-	1.085,01
1102744875	NARANJO CABRERA PATRICIO HERNAN	64,00	-	64,00
1103019897	ORDONEZ FABRICIO	364,91	-	364,91
1104365554001	ORDOÑEZ SILVA JONNATHAN	150,00	-	150,00
1103609309001	ORELLANA BAUTISTA CARLOS ORLANDO	180,00	159,20	20,80
1103093975	OTERO ANGEL MANUEL	552,50	-	552,50
1191753263001	OXIWEST CIA. LTDA.	360,00	17,19	342,81
1100332319	PALACIO ERIQUE CARLOS EDUARDO	156,24	-	156,24
1103467989	PALACIO GARCIA JOSE ALFONSO	362,00	-	362,00
1102818117	PALADINES VILLAVICENCIO LUIS ERNEST	322,00	-	322,00
1105912552	PASACA LAFEBRE JOSE LUIS	150,51	-	150,51
1101478798	PAYARES HURTADO JOSE LUIS	66,01	-	66,01
1103419410	PINCAY CARRION FRANCISCO JACINTO	355,70	-	355,70
1101844304	PINEDA FLORES JUAN ALCIDES	129,02	-	129,02
1191752240001	PROCALAM S.A	331,99	2,96	329,03
0791801524001	PRODUCTORA ACUICOLA ROJAS ANDRE E	463,28	4,14	459,14
1103296420	PULLAGUARI SANCHEZ VICENTE ANIBAL	367,44	-	367,44
1103671341	QUEZADA CUEVA JUAN CARLOS	929,58	-	929,58
1102886569001	RAMON CABRERA ANGEL ROGELIO	2.405,25	-	2.405,25
1102602719001	REINOSO PEÑA AUGUSTO EFREN	508,00	-	508,00
1103987978001	REYES ABARCA DAVID ALEJANDRO	138,00	-	138,00
1102502356001	REYES VILLOTA FABIAN OSWALDO	373,52	100,00	273,52
1104575665	RODRIGUEZ GAONA JHURY WLADIMIR	592,74	395,10	197,64
1105809550	SALAZAR DELGADO JHANDRY JOSE	429,00	-	429,00
1104331978	SAMANIEGO ORTEGA FRANKLIN	215,40	-	215,40
1103684518001	SANCHEZ FARFAN FRANCISCO	135,00	-	135,00
1103745509	SANCHEZ RAMON JOSE MAURICIO	164,80	50,00	114,80
1803918687	SANTAMARIA CHANGO MARCO VINICIO	477,92	-	477,92
1102752340	SILVA SANMARTIN BOLIVAR ARMANDO	429,81	287,27	142,54
1104482938	SOLANO CHAMBA JOSE LEODAN	340,00	-	340,00
1102948252	SOLANO DE LA SALA VALLADARES DIEGO	567,00	-	567,00
1191707970001	SOLCA NUCLEO DE LOJA	115,00	-	115,00
1900110055001	TAPIA ZARATE HECTOR IVAN	855,12	-	855,12
1104005226	TINOCO ANDRADE LENIN EDUARDO	892,00	-	892,00

1104548308	TINOCO TORRES ERICK DAVID	382,98	127,66	255,32	
1103146351	TOCTO PALACIOS HARTMAN LEONARDO	220,01	-	220,01	
1104465313	TORRES ARIAS MARLON ANTONIO	68,00	10,00	58,00	
1103964472	TORRES COBOS PABLO ANDRES	400,00	-	400,00	
1104199037001	TORRES ORTIZ JUAN CARLOS	452,34	220,00	232,34	
1103927396001	TORRES PONCE ESTEBAN	2.238,00	2.099,09	138,91	✓
1102716162	TORRES SUQUILANDA LIGIA ALEXANDRA	528,48	128,48	400,00	
1102556444	VALAREZO TENORIO MIGUEL ANGEL	200,00	-	200,00	
1900412956001	VERDEZOTO ARMIJOS LUIS MOISES	713,46	-	713,46	
1101344289	ZARUMA ORTEGA IVAN FRANCISCO	271,89	120,00	151,89	
		49.192,57 Σ	12.405,53 Σ	36.787,04 ✓	

✓ = Verificado

Σ = Sumatoria

ECHVERRIA CUADROS JUAN ANDRES

JOSE FELIX 15-48 SUCRE Y 18 NOVIEMBRE

RUC: 1102813506001

REPORTE: RESUMEN DE ESTADOS DE CUENTA
 Listado de Cuentas por Cobrar PENDIENTES con CORTE A LA FECHA y fecha de
 ESPECIF.: APERTURA DE TRANSACCION entre el 01/01/2017 al 31/12/2017 especific. para
 <TODOS LOS CRÉDITOS>

Ruc	Referente	Monto crédito	Abonado	Saldo pendiente
1104068653	APOLO MONCAYO GONZALO JAVIER	186,49	-	186,49
1103362792	ARBOLEDA JIMENEZ EDDY JOSE	80,00	-	80,00
1900271279001	ARMIJOS SARANGO ULISES HERMINIO	234,24	100,00	134,24
1191729729001	ASFALTOS DEL SUR CIA.LTDA.	148,00	-	148,00
1104203318001	ASTUDILLO VEINTIMILLA ALFREDO LENN	137,70	-	137,70
1104054133	BRAVO HERRERA DIANA ALEXANDRA	300,00	100,00	200,00
1102262241	BRAVO LUZURIAGA JULIO WASHINGTON	169,59	100,00	69,59
1101431532001	BRAVO ORELLANA SARA MARIA	136,00	-	136,00
1104175656001	BURI SATAMA JUAN PABLO	190,00	-	190,00
1103433759	BUSTAMANTE FEBRE DIEGO FERNANDO	506,89	160,94	345,95
1709857518001	CABRERA QUEZADA JULIO VICENTE	122,24	-	122,24
1102651229	CAMPOVERDE ORTIZ MARCO ANTONIO	364,00	100,00	264,00
1102795729	CARRILLO CASTILLO BETTY LUCIA	332,82	156,00	176,82
1103741755	CASTRO JARAMILLO RICARDO JAVIER	335,44	-	335,44
1106040528	CHAMBA CHAMBA LUIS DAVID	181,50	-	181,50
1100577145	CISNEROS JARAMILLO GLADYS GERMANI	180,00	-	180,00
0791791790001	COMERCIALIZADORA JEBAL	1.444,49	69,00	1.375,49
1191749576001	COMPañIA DE SALUD PUNIN LARRERA C	1.264,00	60,38	1.203,62
1103604623	CUENCA CARRION EDISON	259,50	-	259,50
1190080958001	CUENCA CHAMBA Y CIA LOJACAR Y CIA	3.157,00	2.794,00	363,00
0103188488	CUENCA NAGUA LUIS ANTONIO	521,99	-	521,99
1700309238001	CUEVA AGUIRRE JORGE	584,48	5,22	579,26
1102289673001	CUEVA MORENO GUSTAVO ADOLFO	522,35	141,00	381,35
1900198225	DELGADO LOPEZ BLANCA FLORENCIA	1.112,00	657,00	455,00
1160005120001	DIRECCION DISTRICTAL 11D01 LOJA-SALU	2.640,06	2.120,42	519,64
1102813506001	ECHVERRIA CUADROS JUAN ANDRES	572,35	3,16	569,19
1104169162	FEIJO PINEDA KARINA ELIZABETH	668,16	400,00	268,16
1103640858	FIERRO MONTALVO MONICA DEL CARME	255,00	100,00	155,00
1100172574	FLORES PALADINES ADOLFO OLEGARIO	140,00	-	140,00
1160836120001	G.A.D. MUNICIPAL DEL CANTON CHAGUA	24.608,00	23.016,00	1.592,00
1101892501	GUAYCHA GUTIERREZ VICTOR HUGO	381,60	-	381,60
1102409305	HERNANDEZ ALMEIDA DAVID	343,29	-	343,29
0190117278001	IMPORTADORA LARTIZCO S.A.	113,00	4,64	108,36
1102027941	LARREA ONTANEDA DOLORES KRUSKAYA	121,80	-	121,80
1103133078001	MALDONADO CASTRO JAIME ALEJANDRC	1.516,59	-	1.516,59
1102954417	MONCADA MONTAÑO ALBENIZ FRANCIS	146,78	-	146,78
1103319701001	MOREJON OCHOA HOLGER EFRAIN	116,34	-	116,34
1102806641	MOSQUERA GRANDA CARLOS ROGELIO	230,00	-	230,00
1102725429	NAULA CHACON WALTER	19,99	-	19,99

1102320650001	OJEDA SOTOMAYOR GOODMAN VELARD	147,67	-	147,67
1792419603001	OPERLOGINEX	1.284,00	693,67	590,33
1104315526	ORDONEZ MACAS FREDDY ROLANDO	267,12	-	267,12
1104549298	ORDOÑEZ CURIPOMA JIPSHON STEVEN	80,00	53,00	27,00
1104354129	ORTEGA OJEDA EDUADO JOSE	1.524,40	-	1.524,40
1104215551	PACHECO CUEVA EDWAR VLADIMIR	192,52	48,00	144,52
1100657749	PALACIO ERIQUE ZOILA ESPERANZA	112,00	-	112,00
1103786099	PALADINEZ JARAMILLO PABLO FABIAN	112,00	-	112,00
1100409117	PAUCAR QUISHPE LUIS FERNANDO	564,44	300,00	264,44
1100007325	PEÑARETA ALVARES MILTON MANUEL	137,03	-	137,03
1100007325001	PEÑARRETA ALVAREZ MILTON MANUEL	12,00	-	12,00
1104327224001	PIEDRA BETANCOURT GALO GILBERTO	1.471,48	-	1.471,48
1105004160	PINTA PINTA ELVIO ALONSO	121,50	-	121,50
1105359960	POMA MEDINA LUIS ANTONIO	286,48	-	286,48
1102139811	POMA PALACIOS EDGAR PATRICIO	200,66	-	200,66
1102007422001	POZO CASTRO PABLO ESTEBAN	14,00	-	14,00
1102145297001	PUCHAICELA VILLA BOLIVAR GONZALO	86,52	-	86,52
1102371695001	PUNIN LARREA ROBERTO ENRIQUE	161,00	-	161,00
1713466389	QUEZADA QUEZADA JORGE ALELY	207,50	-	207,50
0705212025001	RAMIREZ ENCALADA GONZALO	76,40	-	76,40
1104381015	RAMOS VICENTE LUIS EMILIO	293,76	-	293,76
1105867392001	REYES GRANDA PABLO DAVID	107,51	-	107,51
1104184864001	RODRIGUEZ AGUIRRE JOHN ALEXIS	63,00	-	63,00
1103702997	ROJAS HERRERA JUAN PABLO	113,30	56,65	56,65
1102372222	SALAZAR ABRIGO NELSON RAMIRO	500,00	460,00	40,00
1101797973	SAMANIEGO VILLA JOSE LUIS	196,00	-	196,00
1102474721	SANCHEZ PULLAGUARI OSWALDO RENE	113,54	-	113,54
1105770273	SARANGO QUITIUZACA JAIME VINICIO	238,00	-	238,00
1191712478001	SEVISA CIA LTDA	2.084,01	34,04	2.049,97
1102017967001	SILVA MORALES ENA MARGOT	1.120,00	-	1.120,00
1102618186	SUQUILANDA LEON ROSA ELVIRA	273,56	80,00	193,56
1102335690	TAMAYO LORENZA	90,09	67,97	22,12
2100678560	TIGSILEMA CASTILLO GABRIEL MARCELO	432,00	-	432,00
1104731474	TORRES HERRERA JHOEL DAVID	629,20	48,18	581,02
0391010323001	TRANSROMCAR CIA. LTDA.	600,00	6,00	594,00
1101944278	VALDIVIESO ALDER	1.052,72	100,00	952,72
1102644067	VALDIVIESO RAMIREZ HOOVER VICENTE	160,47	-	160,47
1102522495	ZUÑIGA ROMERO WILLIAMS MICKEY	343,99	115,00	228,99
		59.813,55 Σ	32.150,27 Σ	27.663,28 \checkmark

\checkmark = Verificado

Σ = Sumatoria

ECHEVERRIA CUADROS JUAN ANDRES

JOSE FELIX 15-48 SUCRE Y 18 NOVIEMBRE

RUC: 1102813506001

REPORTE: RESUMEN DE ESTADOS DE CUENTA
Listado de Cuentas por Cobrar PENDIENTES con CORTE A LA FECHA y fecha de
ESPECIF.: APERTURA DE TRANSACCION entre el 01/01/2018 al 31/12/2018 especific. para
<TODOS LOS CRÉDITOS>

Ruc	Referente	Monto crédito	Abonado	Saldo pendiente
1102051016001	APOLO SERRANO ADRIANA ELIZABETH	86,49	-	86,49
0803166099	ARBOLEDA ESCOBAR ROBERT ABEL	190,40	-	190,40
1103633754001	ASTUDILLO JARAMILLO TANIA ELIZABETH	229,30	-	229,30
1900411123001	BRAVO IZQUIERDO BOLIVAR GUILLERMO	243,60	-	243,60
0700642341	CAMPOVERDE ROMERO NELSON	178,64	-	178,64
1104683279001	CASTILLO JIMENEZ JORGE EDUARDO	442,90	-	442,90
1103517171	CUENCA ALVARADO VICTOR MANUEL	341,20	-	341,20
1104561467001	CUENCA CURIPOMA ROSA ENITH	76,56	40,00	36,56
1103289177	CUEVA JIMENEZ RICHARD	566,98	310,00	256,98
1102617832	CUEVA QUEZADA FREDI	899,99	112,00	787,99
1101949772	EGUIGUREN EGUIGUREN DARIO FELIPE	340,62	-	340,62
1102647953	ENCALADA PACHECO FREDY ERNESTO	112,00	-	112,00
1102115274	GUAMAN GUTIERREZ CARLOS ENRIQUE	563,52	280,00	283,52
1103673545	GUERRERO JIMENEZ JOSE EDUARDO	209,01	-	209,01
1160004660001	HOSPITAL PROVINCIAL GENERAL ISIDRO	200,00	29,83	170,17
1101425344001	MALLA UZHO ROSA ESTELA	118,00	-	118,00
1100141272001	OCAMPO ROJAS ORLANDO	456,48	21,80	434,68
1101063277	OJEDA JARAMILLO ELSA NIDIA	416,04	277,36	138,68
1706528021	PIEDRA MARIA DEL CARMEN	475,20	-	475,20
1103139554001	PINZON CHAMBA AMPARO MARIANELA	736,99	28,66	708,33
1105645756001	POMA MACAS JORGR ALEXANDER	195,00	130,00	65,00
0993069337001	PROCUARIA	44,00	2,10	41,90
1103876890	QUEVEDO AVILES MARLON	726,01	-	726,01
1102194626	QUIZHPE CABRERA NELSON MANUEL	177,66	120,00	57,66
1105707747	RODRIGUEZ CESPEDES GEOVANY	50,00	-	50,00
1101475596	ROJAS LUNA GILBERTO IVAN	87,99	-	87,99
1103046973	SALAZAR MALDONADO JUAN ALEXANDEI	785,00	-	785,00
1102737549	SANCHEZ AMORES PAVEL ALEXCI	105,00	-	105,00
1102621404	SANCHEZ VILLAVICENCIO OSCAR BOLIVAR	478,48	45,76	432,72
1191709140001	SERVICIOSUTPL CIA. LTDA.	1.283,00	51,79	1.231,21
1104192230	SILVA MALDONADO SANTIAGO ALEJAND	358,00	-	358,00
1103819759	SOCOLA ESCOBAR EDWIN FABRICIO	502,25	-	502,25

✓

1104162100001	SONGOR SONGOR JOSE ALBERTO	97,00	-	97,00	} ✓		
1103302343001	TAGLE FAREZ EDISON COLON	736,98	-	736,98			
1103784755	TORRES MOSQUERA DIANA MAGALY	110,18	-	110,18			
1719192054	TORRES PINTADO SEBASTIAN BENITO	396,96	-	396,96			
1103584718001	ULLOA BENITEZ GONZALO	92,00	50,00	42,00			
1191715418001	UNION LOJANA DE COOPERATIVAS	1.140,00	-	1.140,00			
1102325006	VALDIVIESO ARIAS LUIS FELIPE	99,00	19,25	79,75			
		14.348,43	Σ	1.518,55	Σ	12.829,88	✓

✓ = Verificado

Σ = Sumatoria

ECHEVERRIA CUADROS JUAN ANDRES

JOSE FELIX 15-48 SUCRE Y 18 NOVIEMBRE

RUC: 1102813506001

REPORTE: RESUMEN DE ESTADOS DE CUENTA

ESPECIF.: Listado de Cuentas por Cobrar PENDIENTES con CORTE A LA FECHA y fecha de APERTURA DE TRANSACCION entre el 01/01/2019 al 31/12/2019 especific. para <TODOS LOS CRÉDITOS>

Ruc	Referente	Monto crédito	Abonado	Saldo pendiente
1722267208	ARCE CAICEDO KENER LUIS	96,12	16,00	80,12
0703022566	ASANZA RAMIREZ HANMES NICHARD	726,46	-	726,46
0990760799001	AUTORADIADOR S.A.	134,42	-	134,42
1100440427001	BRITO CANO IRENE BEATRIZ	215,00	-	215,00
1104573488	BURNEO ASTUDILLO JEYSSON DAMIAN	466,28	300,00	166,28
1103167217	BURNEO ESPINOZA DANIEL ALBERTO	172,00	-	172,00
1102221700	BURNEO JORGE ALFREDO	206,00	-	206,00
1100322153	BUSTAMANTE VEGA MARCO ANTONIO	90,00	-	90,00
1101303251	CABRERA AMADO BOLIVAR	86,00	-	86,00
1105618001	CALLE ANDRADE JIMMY ALEXIS	78,40	-	78,40
1191717208001	CALVA Y CALVA CIA. LTDA	254,01	2,79	251,22
0190349594001	CAR SOUNDVISION CIA. LTDA	242,40	-	242,40
1101841532001	CARDENAS CHIRIBOGA OSCAR RAMIRO	175,00	-	175,00
1101788550	CASTILLO AYALA WILLIAM ERNESTO	136,00	70,00	66,00
1103320758001	CASTRO QUIZHPE MAXIMO BOLIVAR	552,50	8,00	544,50
1101377990001	CASTRO TORRES SUSANA MARGARITA	163,50	-	163,50
1104499411	CASTRO VIVANCO CRISTIAN RAMIRO	330,00	-	330,00
1103323885	CELI LOZANO LEONARDO PATRICIO	545,00	327,00	218,00
1102570080	CHIMBO ALULIMA JOSE FERNANDO	110,49	-	110,49
1102091525001	CHIMBO ALULIMA MANUEL EDUARDO	206,85	69,91	136,94
1191741907001	COMERCIALIZADORA AVICOLA DEL SUR	730,49	35,62	694,87
1191731367001	COMPAÑIA DE TELEVISION SATELITAL ZA	691,28	243,28	448,00
1191717968001	CONDUSPORT RODAR	84,00	-	84,00
1160038560001	COORDINACIÓN ZONAL 7 - MIES	2.000,00	1.753,48	246,52
1101837712	CORDOVA SANCHEZ ROLANDO AUGUSTO	49,50	-	49,50
1103533467	CORDOVA SILVA SERVIO FERNANDO	318,00	161,00	157,00
1103820583001	CORONEL ORTIZ ANDRES ROBERTO	2.149,00	1.791,28	357,72
1768152800001	CORPORACION ELECTRICA DEL ECUADOR	113,00	-	113,00
1104387970001	CORREA GALVEZ VIVIANA ALEXANDRA	2.374,25	1.546,00	828,25
1103441026	CORREA SARANGO LORGIO FRANCISCO	561,50	-	561,50
1103308167	CORTEZ HIDALGO MARIA GABRIELA	75,00	30,00	45,00
1102855663001	CUENCA CHAMBA HOMERO FABRICIO	2.262,80	1.500,00	762,80
1160058080001	CUERPO DE BOMBEROS DEL CANTON PAI	902,49	37,80	864,69
1102137005	CUEVA ONTANEDA RAFAEL PAUL	521,52	148,00	373,52
1104467913001	DELGADO NARANJO JUAN	18,50	-	18,50
1160057000001	DIRECCIÓN DISTRICTAL 11D01 LOJA MIES	2.125,27	2.031,07	94,20
1191725111001	DIREL MATERIALES DE CONSTRUCCION C	703,00	103,38	599,62
1191751368001	DISTRIBUIDORA AUTOMOTRIZ CUENCA	218,29	74,67	143,62
1791255410001	ECUAMINEROS NANGARITZA	119,99	13,13	106,86

1190091100001	EMPRESA DE TEJAS DECORTEJA CIA. LTD/	356,24	-	356,24
1102954581	ENCALADA AÑAZCO JORGE RENE	85,50	42,75	42,75
1711098226001	ESPINOSA BUSTAMANTE JALIL OSWALDC	802,26	233,22	569,04
0102416609	FIGUEROA ZAMORA FRANCISCO FERNAN	900,00	-	900,00
1102749080	FLORES CABRERA FREDDY RAFAEL	573,30	131,40	441,90
1191742172001	FRANKSUR INDUSTRIAL AVICOLA	487,50	36,61	450,89
1160000670001	GAD MUNICIPAL DE ESPINDOLA	240,00	10,95	229,05
1160000400001	GAD. MUNICIPAL DE CATAMAYO	1.661,01	68,22	1.592,79
1104659824	GONZALEZ BAYRON	90,00	-	90,00
1103244446001	GONZALEZ CONTENTO ROLDAN	184,14	150,00	34,14
1101094363	GORDILLO ESTRADA MARIO ALBERTO	112,24	40,00	72,24
1104523616001	GRANDA GRANDA DALIA ZEZIBEL	90,00	-	90,00
1102703624001	GRANDA MACAS JOSE FRANCISCO	3.108,48	2.275,50	832,98
1900277193001	GUAYA CORREA NIXON	1.164,94	-	1.164,94
1900300359	GUAYA ROCANO SILVIA MARIA	363,00	-	363,00
1103238182001	GUZMAN ROJAS RAMIRO OSWALDO	621,50	120,00	501,50
1102931118001	HIDALGO BARRAZUETA JACK LEONARDO	630,98	164,55	466,43
1102073457	HURTADO GONZALEZ JOSE ALEJANDRO	252,78	-	252,78
0990011109001	IMPORTADORA INDUSTRIAL AGRICOLA S	225,00	-	225,00
0301784385001	IZQUIERDO CASTANIER JUAN FELIPE	85,00	-	85,00
1102480470001	IÑIGUEZ LEON TANIA MIRELLI	600,24	313,91	286,33
1191752461001	JAIME LARRIVA CONSTRUCTORA CIA LTD	214,00	3,34	210,66
0991311637001	LATINA SEGUROS C.A.	1.970,70	-	1.970,70
0992295848001	LEINATI SA	258,00	2,30	255,70
1100334703	LOZANO MOROCHO JORGE EDUARDO	550,48	-	550,48
1103543243	LUDENA TORRES ALEX PATRICIO	276,00	-	276,00
1104680507001	MACAS CAMPOVERDE JIMMY RAFAEL	270,00	-	270,00
1102073903	MEJIA BALCAZAR MILTON EDUARDO	368,00	-	368,00
1104452469	MINGA CHIMBO GERMAN EFRAIN	122,30	-	122,30
1103313415	MONTEROS CUEVA BENJAMIN	230,25	-	230,25
1102074810	MONTESINOS LUNA JULIO CESAR	104,26	7,51	96,75
1103191266	MORA ATARIHUANA JHON VICENTE	120,00	-	120,00
1102923974001	MORAN SALAZAR JHON EFRAIN	380,68	-	380,68
1103309207	MORENO SAMANIEGO SAUL REINERIO	160,14	-	160,14
1100630753	MORENO SANCHEZ ADOLFO ARCESIO	620,00	220,00	400,00
1101356093001	OJEDA FEIJOO JOSE GONZALO	260,00	-	260,00
1104148463001	OJEDA GRANDA CARLOS RAUL	430,00	-	430,00
1103600910	OJEDA LOJA LEONARDO FABIAN	936,30	-	936,30
1102802137001	OMID FOROOTAN	45,50	-	45,50
1103939839001	ORBE VIVANCO MARIA BELEN	2.177,17	802,28	1.374,89
1104104805	ORDOÑEZ GUAMAN ANGEL RODRIGO	522,00	-	522,00
1104558596	ORTEGA ERREIS IVAN DANILO	247,00	-	247,00
1105947590	PACCHA SANCHEZ JHON PAUL	222,60	-	222,60
1102561709	PACHAR CABRERA EDHTISON DELICIO	203,59	45,00	158,59
1102329974	PADILLA MOROCHO ANGEL FLORENCIO	474,00	-	474,00
1701483990	PALACIO JARAMILLO DANIEL JOSE	328,00	-	328,00
1102290184001	PALACIOS JARAMILLO RENE GERARDO	7,91	-	7,91
1104669138	PAREDES CELI FREDY ORLANDO	196,00	-	196,00
1101703377001	PELAEZ ABAD JULIO KLEVER	284,76	-	284,76
1102059092	PEÑARANDA NELSON LEONARDO	111,28	50,00	61,28

1101703955001	PICOITA ROJAS MANUEL DE JESUS	290,00	-	290,00
1102785167001	PINEDA LOAIZA JOSE RODRIGO	48,00	-	48,00
1102829007001	PINEDA ZUNIGA NESTOR ENRIQUE	357,39	132,20	225,19
1191751953001	PLANARSUS CIA LTDA	532,00	4,75	527,25
1102294194	POGO HERRERA MARIO BOLIVAR	192,78	128,52	64,26
1104036072	PONCE PALACIOS HOLGER EFREN	128,79	50,00	78,79
0302351416001	PROCEL VALDEZ JORGE LEONARDO	143,00	-	143,00
1102986328001	PUERTAS AZANZA JORGE ANTONIO	634,00	300,00	334,00
1102844600	PUGO LIMA ANTONIO	134,01	44,67	89,34
1102698345001	QUEZADA JORGE GEOVANNY	255,45	-	255,45
1705285664001	QUEZADA ORDOÑEZ CARLOS ANTONIO	512,00	-	512,00
1102065297	QUIZHPE GOMEZ JOSE GERMAN	86,40	45,00	41,40
1104775661	RAMIREZ FEIJOO MARIA XIMENA	345,42	-	345,42
1103915854	RAMIREZ FLORES FREDDY	248,00	-	248,00
1101928073	RAMON TORRES WILSON CRISTOBAL	108,16	-	108,16
1900365394	REINOSO BRAVO ALEX GEOVANY	333,50	250,00	83,50
1103315675	RENGEL AGUIRRE JORGE	528,48	200,00	328,48
1900270065001	RENERIA CHIRIBOGA LUIS FABRICIO	3,46	-	3,46
1102583679	REYES MARIO ALBERTO	568,00	-	568,00
1105162067	RIOFRIO TACURI MODESTO CRISTOBAL	181,19	111,46	69,73
1104061575001	RODAS MOROCHO PABLO RAFAEL	333,60	160,00	173,60
1101050969	RODRIGUEZ CELI MARIO	133,90	70,05	63,85
1101492542001	RODRIGUEZ GUERERO FABIAN MARCELC	112,00	-	112,00
1104265234	ROJAS ESPINOSA GUILLERMO JAVIER	27,00	-	27,00
1102608161001	ROMERO PARDO KLEVER TADEO	24,00	-	24,00
1102073168	SAA VASQUEZ WILMER HERNAN	133,31	-	133,31
1104685191	SALGADO ALVAREZ BYRON ANDRES	443,00	-	443,00
1102504600001	SAMANIEGO SALAZAR WILSON PATRICIC	955,00	-	955,00
1103785489	SANCHEZ GUAYCHA ALEXANDRA BEATRI	343,96	171,98	171,98
1102714225001	SANCHEZ GUTIERREZ CARLOS ENRIQUE	683,00	-	683,00
1103270284	SANCHEZ ZAPATA FREDY ANTONIO	101,18	-	101,18
1100010964	SANDOVAL MORA VICENTE CORNELIO	279,25	-	279,25
1103578561	SANMARTIN LUIS ALBERTO	39,00	-	39,00
1104705627001	SARMIENTO COBOS PABLO ANDRES	362,00	-	362,00
1191718476001	SEGURPI CIA.LTDA	1.312,48	62,69	1.249,79
1103757835	SIGUENZA NARVAEZ WUILSON JEOVANY	349,92	200,00	149,92
1103142491001	SILVA LOJAN SUSANA DEL CARMEN	350,00	-	350,00
1102562434001	SILVA MORALES STALIN ALFREDO	5,00	-	5,00
1990900686001	SINDICATO DE CHOFERES DE YANTZAZA	210,00	-	210,00
1712335023	SOLANO MAXCIMO RENAN	225,00	-	225,00
1103266829	SOLORZANO CUEVA PAUL OSWALDO	132,00	-	132,00
1100181807001	SOLORZANO LOPEZ NORMAN AUGUSTO	75,00	-	75,00
1191721124001	SPORTMANCAR	796,49	28,88	767,61
1103470603	SUAREZ REINOSO ROBERT EDUARDO	914,60	-	914,60
1102780259	SUCUNUTA SILVA LUIS FERNANDO	575,50	-	575,50
1104249832	SUQUILANDA VALLADARES JORGE LUIS	75,00	-	75,00
1100560109	TAMAYO AGUILAR PEDRO	672,00	-	672,00
1103352801	TANDAZO VEGA FREDY LEONARDO	381,06	-	381,06
1191710688001	TECNOVOLADURAS	72,00	3,44	68,56
1102958244001	TENE SANCHEZ PATRICIO OMAR	971,48	300,12	671,36

✓

1103749378001	TINOCO PUGLLA FRANKLIN YOVANY	195,00	-	195,00	} ✓
1712310786001	TOAPANTA CHANCUSIG LUIS	940,00	-	940,00	
1104249964001	TOCTO PALACIOS PATRICIO ALEXANDER	325,48	-	325,48	
1102930896	TORRES CASTRO EMILIANO ANTONIO	1.330,00	-	1.330,00	
1101969226001	TORRES JIMENEZ EDGAR JOSE	876,01	802,11	73,90	
1101365185	TORRES MORA ROSA CECILIA	824,01	-	824,01	
1100339769	TORRES RIVERA AURIA CUMANDA	210,00	-	210,00	
1190068729001	UNIVERSIDAD TECNICA PARTICULAR DE	1.699,24	544,66	1.154,58	
1104307622	URGILES GOMEZ WILSON ENRIQUE	651,20	-	651,20	
		69.498,04	Σ 18.590,48	Σ 50.907,56	✓

✓ = Verificado

Σ = Sumatoria

ECHVERRIA CUADROS JUAN ANDRES

JOSE FELIX 15-48 SUCRE Y 18 NOVIEMBRE

RUC: 1102813506001

REPORTE: RESUMEN DE ESTADOS DE CUENTA
Listado de Cuentas por Cobrar PENDIENTES con CORTE A LA FECHA y fecha de
ESPECIF.: APERTURA DE TRANSACCION entre el 01/01/2020 al 31/12/2020 especific. para
<TODOS LOS CRÉDITOS>

Ruc	Referente	Monto crédito	Abonado	Saldo pendiente
1105026429001	AGUIRRE CABRERA KEVIN ANDRES	72,00	-	72,00
1900619790	ARMIJOS RIVERA JUAN FERNANDO	40,00	-	40,00
1103316079	BARRAZUETA CARRION FELIPE EDUARDC	162,00	60,00	102,00
1102086541	BURNEO HERRERA VICTOR ALBERTO	145,34	-	145,34
1105064362	CALVA CALVA CRISTIAN MAURICIO	357,48	278,72	78,76
1791359593001	CARE CONSTRUCCIONES	150,00	-	150,00
1900210756	COBOS MALDONADO RAMIRO JOEL	163,40	-	163,40
1191715612001	COMPAÑIA CONSTRUCTORA CORDERO	270,00	12,90	257,10
1191734889001	CONCESIONARIA MARLON PINZON CIA L	639,00	248,00	391,00
1792363039001	CONSTRUCCIONES DIEZ Y DIEZ ANDALUC	1.633,92	747,73	886,19
1102816418	CORDOVA ROJAS CARLOS JEHOVA	51,08	-	51,08
1102902473	CUENCA CUENCA EFRAIN	135,94	-	135,94
1102902473001	CUENCA CUENCA EFRAIN	252,04	100,00	152,04
1102514682001	CUENCA ORELLANA MANUEL	30,00	2,48	27,52
1104161169	CUEVA CARRION FERNANDO	359,49	250,00	109,49
1191745805001	EDFRAN CONSTRUCTORA CIA. LTDA.	206,00	-	206,00
1103466809001	ESPARZA DELGADO GALTON VINICIO	641,40	489,69	151,71
1104025950001	FIERRO JARAMILLO ROLANDO NAZARENI	438,00	-	438,00
1104787732	GONZALEZ ESCALERAS BOLIVAR LEONAR	20,00	-	20,00
1104699051	GRANDA SANCHEZ JOSE VICENTE	92,00	-	92,00
1102336318	GUERRERO CUEVA CESAR AUGUSTO	758,00	100,00	658,00
1191712893001	HORMICONSTRUCCIONES COMPAÑIA LIM	464,47	10,29	454,18
1102957097001	ING. TONY ALBERTO CISNEROS MERINO	384,00	17,67	366,33
0102537602001	JARAMILLO JERVES JAIME EDUARDO	516,00	200,00	316,00
1103902902	LUCERO TORRES VICTOR HUGO	313,50	-	313,50
1104978380001	MATAMOROS CORREA DIEGO PATRICIO	759,48	100,00	659,48
1900591304001	MORENO MANCHAY RICHARD JUNIOR	1.757,45	403,07	1.354,38
1103536585001	OJEDA TINOCO ROBERTO ALONSO	1.063,24	-	1.063,24
1102010798	ORDOÑEZ ORTIZ GUSTO MINOS	430,92	200,00	230,92
1103683841	PADILLA BUSTOS CRISTOBAL FABRICIO	174,96	-	174,96
1104854045001	PALACIOS QUIÑONEZ GUSTAVO EFRAIN	449,28	300,00	149,28
1104742000	PAREDES ALVARADO JEFERSON HERALDO	191,48	43,50	147,98
1102458336001	PEÑARRETA ROMERO PATRICIO	234,00	-	234,00
1104414022	PINZA MOROCHO NICOLAY ROGELIO	698,50	-	698,50
1102643606001	PRADO PAREDES ANTONIO EDUARDO	2.044,99	-	2.044,99
1102919089001	PUNIN BURNEO EDUARDO	1.558,93	-	1.558,93
1104692148	QUIZHPE CONDOY CARLOS EDUARDO	738,00	-	738,00
1103033666001	REATEGUI BURNEO ROCIO DEL CISNE	400,01	-	400,01
1101071007001	REYES RODRIGUEZ CARLOS ANTONIO	674,00	-	674,00

✓

1103056055	ROMERO LABANDA TELMO LORENZO	84,78	-	84,78
1102620372001	SAMANIEGO MURILLO LUIS GILBERTO	180,00	-	180,00
0702097494	SANCHEZ MACAO JUAN CARLOS	255,00	-	255,00
1102599030	SARITAMA JIMENEZ ANGEL SALVADOR	221,12	-	221,12
1101061198001	SILVA GONZALEZ VICTOR ENRIQUE	99,00	-	99,00
1191757730001	SISTEMA DE CABLE DON DIEGUITO TELE'	516,48	316,48	200,00
1102747258	SUQUILANDA LEON SEGUNDO WILSON	266,12	-	266,12
1703430346	TAPIA CARPIO GLADYS DEL CARMEN	257,50	-	257,50
1104091820001	TORRES SANCHEZ CARLOS ALFREDO	10,00	-	10,00
1102443965	VACA CARRILLO JORGE WHASINTON	128,00	-	128,00
1900570209	VALLADAREZ ASTUDILLO XAVIER ALEXAN	100,00	-	100,00
1101828703001	YAGUANA PACCHA MARIANA DE JESUS	103,00	-	103,00
		21.691,30 Σ	3.880,53 Σ	17.810,77 \checkmark

\checkmark = Verificado

Σ = Sumatoria

Empresa Comercial "XY"



Examen Especial

Cédula Analítica

CA - A6
5/5

Del 1 de enero al 31 de diciembre del 2021

Componente: Cuentas y Documentos por Cobrar

Subcuenta: Cuentas por Cobrar Clientes no Relacionados
Saldos por Liquidar Tarjetas de Crédito

Periodo	Debe	Haber	Saldo
2021	5.433,75	0,00	5433,75
TOTAL	5.433,75	0,00	5.433,75

Comentario:

La información de los estados financieros guarda relación con el auxiliar de los Saldos por Liquidar de las Tarjetas de Crédito.

√ = Verificado con auxiliar de saldos por liquidar tarjetas de crédito

Elaborado por: C.P.A.A.

Revisado por: O.M.V.M

Fecha: 15/07/2022

ECHEVERRIA CUADROS JUAN ANDRES

JOSE FELIX 15-48 SUCRE Y 18 NOVIEMBRE

RUC: 1102813506001

ESPECIF.: Resumen Saldos por Liquidar Tarjetas de Crédito 2021

Emisor	Monto	Saldo
DINERS CLUB INTERNACIONAL	2.158,93	2.158,93
OTRA TARJETA	563,06	563,06
MASTERCARD PACÍFICO	1.435,24	1.435,24
VISA BANCO DE LOJA	1.276,52	1.276,52
	5.433,75	5.433,75

√ = Verificado

Σ = Sumatoria

Empresa Comercial “AUTOSHOPPING”



Examen Especial

Cédula Sumaria

CS - A7

1/1

Del 1 de enero al 31 de diciembre del 2021

Componente: Cuentas y Documentos por Cobrar.

Provisión Cuentas Incobrables.

Cuentas	Saldo al 31 de diciembre de 2021	Ajustes y Reclasificaciones		Saldo de Examen
		Debe	Haber	
Cuentas por Cobrar Clientes No Relacionados	66.586,94 ✓			66.586,94
Cheques Recibidos por Cobrar Cuenta. No Relacionados	28.354,30 ✓			28.354,30
Cuentas por Cobrar Tarjetas de Crédito	13.325,00 ✓			13.325,00
Saldos por Liquidar Tarjetas de crédito	5.433,75 ✓			5.433,75
TOTAL	113.699,99 Σ			113.699,99
Provisión Cuentas Incobrables	1.136,99			1.136,99 ✓

Ω

Comentario: Al analizar la provisión de las cuentas incobrables de los estados financieros se ha podido evidenciar que se provisiona el 1% de las cuentas incobrables, cumpliendo lo dispuesto en el Art. 10. Deduciones, de la Ley de Régimen Tributario Interno.

✓ = Verificado

Σ = Sumatoria

Ω = Saldo Auditado

Elaborado por: C.P.A.A.

Revisado por: O.M.V.M

Fecha: 18/06/2022

EHEVERRIA CUADROS JUAN ANDRES
JOSE FELIX 25-48 SUCRE Y 18 DE NOVIEMBRE
RUC: 1102813506001

PT 1 - A7

1/1

COMPROBANTE DE DIARIO

FECHA: 31/12/2021 ASIENTO: 2112355654

Código	Cuenta Contable	Debe	Haber
5 2 03 01 03	PROVISION PARA CUENTAS INCOBRABLES	1.136,99 ✓	
1 1 03 03 01	(-) PROVISION CUENTAS INCOBRABLES		1.136,99 ✓
P/R: PROVISION DE CUENTAS INCOBRABLES ANUAL		TOTAL: 1.136,99 Σ	1.136,99 Σ

REP: EHEVERRIA CUADROS JUAN ANDRES
DOC BANCO:



Paola Granda
Elaborado por

Contador

✓ = Verificado
Σ = Sumatoria

Empresa Comercial "AUTOSHOPPING"



Examen Especial

Cédula Narrativa

CN - A7
1/2

Del 1 de enero al 31 de diciembre del 2021

Componente: Cuentas y Documentos por Cobrar.

Provisión de Cuentas Incobrables.

Comentario: Al analizar la provisión de las cuentas incobrables de los estados financieros se ha podido evidenciar que el valor presentado es razonable y se provisiona el 1% de las cuentas por cobrar correspondientes al periodo examinado, ya que el valor de las cuentas por cobrar del periodo es de \$113.699,99, al calcular el porcentaje que la ley dispone se obtiene un valor de \$1.136,99, el mismo que coincide con el cálculo de la empresa y al sumar la provisión acumulada se obtiene una Provisión de Cuentas Incobrables de \$25.384,25, la cual no excede el 10% de la cartera total la cual corresponde a \$33.905,43 cumpliendo lo dispuesto en la Ley de Régimen Tributario Interno, el Art. 10. Deducciones, en su parte pertinente párrafo 11 el cual menciona que "Las provisiones para créditos incobrables originados en operaciones del giro ordinario del negocio, efectuadas en cada ejercicio impositivo a razón del 1% anual sobre los créditos comerciales concedidos en dicho ejercicio y que se encuentren pendientes de recaudación al cierre del mismo, sin que la provisión acumulada pueda exceder del 10% de la cartera total".

Conclusión: La contadora aplica el porcentaje de provisión a las cuentas incobrables que estipula la Ley de Régimen Tributario Interno, siendo este el 1% anual de las mismas.

Elaborado por: C.P.A.A.

Revisado por: O.M.V.M

Fecha: 18/06/2022



Empresa Comercial "AUTOSHOPPING"

Examen Especial

PT - A8
1/15

Del 1 de enero al 31 de diciembre del 2021

Componente: Cuentas y Documentos por Cobrar.

ECHEVERRIA CUADROS JUAN ANDRES

JOSE FELIX 15-48 SUCRE Y 18 NOVIEMBRE

RUC: 1102813506001

REPORTE: RESUMEN DE ESTADOS DE CUENTA

ESPECIF.: Listado de Cuentas por Cobrar PENDIENTES con CORTE A LA FECHA y fecha de APERTURA DE TRANSACCION entre el 01/01/2021 al 31/12/2021 especific. para <TODOS LOS CRÉDITOS>

RUC	Referente	Monto Crédito	Abonado	Saldo Pendiente
1191747891001	ASOC. ARTELIA.GEODATA.INGECONSULT.ADEPLAN ∞	4.733,12 ✓	-	4.733,12
1104340227001	BALCAZAR LUZURIAGA JOSE GERARDO	1.759,48	-	1.759,48
1102948542	BETANCOURTH BRICEÑO EDY FABIAN	1.147,40	-	1.147,40
1103670194	CARRION VELEZ SERGIO VINICIO	3.891,50	2.000,00	1.891,50
1191793389001	CONSORCIO CUVEL ∞	2.196,48 ✓	-	2.196,48
0190155722001	COOPERATIVA DE AHORRO Y CREDITO JARDIN AZUAYO	904,76	22,09	882,67
1790978303001	CORPORACION PROAUTO S.A	1.470,72	70,25	1.400,47
1103029904001	CUEVA PUERTAS VICENTE ELIAS	964,98	-	964,98
1104467913001	DELGADO NARANJO JUAN	1.133,20	-	1.133,20
1191732169001	DISTRIGRANDA CIA LTDA	1.163,09	56,27	1.106,82
1191743640001	ECOLAC CIA LTD	1.061,48	50,70	1.010,78
1190091100001	EMPRESA DE TEJAS DECORTEJA CIA. LTDA. ∞	6.229,17 ✓	319,34	5.909,83
1900405893001	ESCOBAR AGUIRRE PABLO RENE	3.496,48	-	3.496,48
1714132303001	ESPINOSA BUSTAMANTE DAVID ISRAEL	1.807,50	-	1.807,50
1711098226001	ESPINOSA BUSTAMANTE JALIL OSWALDO	1.167,64	55,78	1.111,86
1102703624001	GRANDA MACAS JOSE FRANCISCO	1.861,48	79,94	1.781,54
1102931118001	HIDALGO BARRAZUETA JACK LEONARDO	5.800,49	1.401,03	4.399,46
1104019599	IÑIGUEZ SILVA HUGO VINICIO	1.105,47	-	1.105,47
1191732568001	IOMOTORS S.A	1.382,62	174,33	1.208,29
1104590094	MACAS SARANGO ROBERTO	900,72	21,59	879,13
1103133078001	MALDONADO CASTRO JAIME ALEJANDRO	1.586,48	-	1.586,48
1104978380001	MATAMOROS CORREA DIEGO PATRICIO	1.287,92	-	1.287,92
0702216649001	MONCADA ROBLES MANUEL BENJAMIN	930,72	-	930,72
1900591304001	MORENO MANCHAY RICHARD JUNIOR ∞	5.348,96 ✓	1.392,66	3.956,30
1191752321001	PROVEEDORA LOJANA DE PRODUCTOS DE CONSUMO M	1.737,46	83,00	1.654,46
1103046973	SALAZAR MALDONADO JUAN ALEXANDER	1.226,48	215,00	1.011,48
1191718476001	SEGURPI CIA.LTDA	1.224,91	51,50	1.173,41
1190078406001	SIMAR CONSTRUCTORES	7.059,44	327,37	6.732,07
1191757730001	SISTEMA DE CABLE DON DIEGUITO TELEVISION POR CABL	1.134,24	54,18	1.080,06
1990912587001	SOCIEDAD DE HECHO LA ZAMORANA	1.262,48	-	1.262,48
1900355460001	SOLORZANO HURTADO FRANKLIN LEODAN	2.481,62	118,53	2.363,09
1104091820001	TORRES SANCHEZ CARLOS ALFREDO	1.522,48	103,79	1.418,69
1104928013	VALDIVIESO SANCHEZ ANDRES SEBASTIAN ∞	2.321,48 ✓	118,16	2.203,32
		73.302,45 Σ	6.715,51 Σ	66.586,94 ✓

✓ = Verificado con facturas y estado de cuenta por cliente

Σ = Sumatoria

∞ = Comparado con Estado de Cuenta por Cliente

Elaborado por: C.P.A.A.

Revisado por: O.M.V.M

Fecha: 20/07/2022

ECHVERRIA CUADROS JUAN ANDRES

JOSE FELIX 15-48 SUCRE Y 18 NOVIEMBRE

RUC: 1102813506001

PT - A8

2/15

REPORTE: DETALLE DE ESTADOS DE CUENTA

ESPECIF.: Listado de Cuentas por Cobrar PENDIENTES con CORTE A LA FECHA y fecha de APERTURA DE TRANSACCION entre el 01/01/2021 al 31/12/2021 especific. para <TODA TRANSAC. EXC. N/C> del Referente Asoc.

Apertura	Vence	Cuotas	Transacción	Ruc	Referente	Monto Trn.	Abono	Saldo
21/10/2021 ✓	20/11/2021 ✓	1	001002000099036	1191747891001 ✓	ASOC. ARTELIA.GEODATA.INGECONSULT .ADEPLAN	917,72	0,00	917,72 ✓
21/10/2021	20/11/2021	1	001002000099037	1191747891001	ASOC. ARTELIA.GEODATA.INGECONSULT .ADEPLAN	606,48	0,00	606,48
21/10/2021	20/11/2021	1	001002000099039	1191747891001	ASOC. ARTELIA.GEODATA.INGECONSULT .ADEPLAN	124,00	0,00	124,00
21/10/2021	20/11/2021	1	001002000099041	1191747891001	ASOC. ARTELIA.GEODATA.INGECONSULT .ADEPLAN	54,00	0,00	54,00
21/10/2021	20/11/2021	1	001002000099042	1191747891001	ASOC. ARTELIA.GEODATA.INGECONSULT .ADEPLAN	709,49	0,00	709,49
21/10/2021	20/11/2021	1	001002000099044	1191747891001	ASOC. ARTELIA.GEODATA.INGECONSULT .ADEPLAN	624,48	0,00	624,48
21/10/2021	20/11/2021	1	001002000099045	1191747891001	ASOC. ARTELIA.GEODATA.INGECONSULT .ADEPLAN	748,47	0,00	748,47
21/10/2021	20/11/2021	1	001002000099046	1191747891001	ASOC. ARTELIA.GEODATA.INGECONSULT .ADEPLAN	138,00	0,00	138,00
21/10/2021 ✓	20/11/2021 ✓	1	001002000099048	1191747891001 ✓	ASOC. ARTELIA.GEODATA.INGECONSULT .ADEPLAN	810,48	0,00	810,48 ✓
						4733,12 Σ	0,00	4733,12 ✓

✓ = Verificado con Lista de Clientes.

Σ = Sumatoria



RUC: 1102813506001

FACTURA

Nro: 001-002-000099036 ✓

ECHEVERRIA CUADROS JUAN ANDRES

Dir. Matriz

JOSE FELIX 1548 SUCRE Y 18 NOVIEMBRE

Obligado a llevar contabilidad: SI

NUMERO DE AUTORIZACIÓN

2110202101110281350600120010020000990361739789119

FECHA Y HORA DE AUTORIZACIÓN:

2021-10-21 14:38:54 ✓

AMBIENTE: PRODUCCIÓN

EMISIÓN: NORMAL

CLAVE DE ACCESO:



2110202101110281350600120010020000990361739789119

Razón social/Nombres y Apellidos: ASOC. ARTELIA.GEODATA.INGECONSULT.ADEPLAN ∞	CI/RUC: 1191747891001
Fecha de emisión: 21/10/2021	Guía de remisión:
Dirección: LOURDES Y 24 DE MAYO	

Cod. Principal	Cantidad	Descripción	Precio Unitario	Descuento	Precio Total
LLMAX2257016771	4.00	LLANTA 16 MAXXIS 22570 AT771	142.411	0.00	569.64
EC	4.00	ECOVALOR ACUERDO MIN. 098 M.A.E DISP.F.	1.000	0.00	4.00
LLGEN22570R15AT	2.00	LLANTA 15 MAXXIS 21575 AT771	121.875	0.00	243.75
EC	2.00	ECOVALOR ACUERDO MIN. 098 M.A.E DISP.F.	1.000	0.00	2.00

Formas de pago

Descripción	Total	Plazo	Unidad de Tiempo
OTROS CON UTILIZACIÓN DEL SISTEMA FINANCIERO	917.72	30	días ✓

SUBTOTAL 0%	0.00
SUBTOTAL 12%	819.39
SUBTOTAL	819.39
DESCUENTO	0.00
IVA 12%	98.33
VALOR TOTAL	917.72 ✓

Información Adicional	
DIRECCION DEL ADQUIRENTE	LOURDES Y 24 DE MAYO
TELEFONO DEL ADQUIRENTE	2582272
Agente de Retencion	Nro. Resolucion 1

✓ = Verificado

∞ = Comparado con Estado de Cuenta por Cliente

Σ = Sumatoria



RUC: 1102813506001

FACTURA

Nro: 001-002-000099048 ✓

ECHEVERRIA CUADROS JUAN ANDRES

Dir. Matriz

JOSE FELIX 1548 SUCRE Y 18 NOVIEMBRE

Obligado a llevar contabilidad: SI

NUMERO DE AUTORIZACIÓN

2110202101110281350600120010020000990481739789114

FECHA Y HORA DE AUTORIZACIÓN:

2021-10-21 15:27:49 ✓

AMBIENTE: PRODUCCIÓN

EMISIÓN: NORMAL

CLAVE DE ACCESO:



2110202101110281350600120010020000990481739789114

Razón social/Nombres y Apellidos: ASOC. ARTELIA.GEODATA.INGECONSULT.ADEPLAN ∞	CIRUC: 1191747891001
Fecha de emisión: 21/10/2021	Guía de remisión:
Dirección: LOURDES Y 24 DE MAYO	

Cod. Principal	Cantidad	Descripción	Precio Unitario	Descuento	Precio Total
760687147121	1.00	FOCO HELLA H7	12.054	0.00	12.05
284477	1.00	FOCO	4.018	0.00	4.02
760687146885	4.00	FOCO BOSCH H7 12V	10.714	0.00	42.86
30579R17MAX 754	4.00	LLANTA 15 MAXXIS 30X9.5 AT980	165.179	0.00	660.72
EC	4.00	ECOVALOR ACUERDO MIN. 098 M.A.E DISP.F.	1.000	0.00	4.00

Formas de pago

Descripción	Total	Plazo	Unidad de Tiempo
OTROS CON UTILIZACIÓN DEL SISTEMA FINANCIERO	\$10.48	30	días ✓

SUBTOTAL 0%	0.00
SUBTOTAL 12%	723.64
SUBTOTAL	723.64
DESCUENTO	0.00
IVA 12%	86.84
VALOR TOTAL	\$10.48 ✓

Información Adicional	
DIRECCION DEL ADQUIRENTE	LOURDES Y 24 DE MAYO
TELEFONO DEL ADQUIRENTE	2582272
Agente de Retención	Nro. Resolución 1

✓ = Verificado

∞ = Comparado con Estado de Cuenta por Cliente

Σ = Sumatoria

ECHEVERRIA CUADROS JUAN ANDRES

JOSE FELIX 15-48 SUCRE Y 18 NOVIEMBRE

RUC: 1102813506001

REPORTE: DETALLE ESTADO DE CUENTA

ESPECIF.: Listado de Cuentas por Cobrar PENDIENTES con CORTE A LA FECHA y fecha de APERTURA DE TRANSACCION entre el 01/01/2021 al 31/12/2021 especific. para <TODA TRANSAC. EXC. N/C> del Referente Empresa De Tejas Decorteja Cia. Ltda.

Apertura	Vence	Cuotas	Transacción	Ruc	Referente	Monto Trn.	Abono	Saldo
11/12/2021	✓ 10/01/2022	✓ 1	001002000101463	✓ 1190091100001	EMPRESA DE TEJAS DECORTEJA CIA. LTDA.	17,51	✓ 0,83	16,68
14/12/2021	✓ 13/01/2022	✓ 1	001002000101584	✓ 1190091100001	EMPRESA DE TEJAS DECORTEJA CIA. LTDA.	4.938,18	✓ 243,08	4.695,10
21/12/2021	✓ 20/01/2022	✓ 1	001002000102059	✓ 1190091100001	EMPRESA DE TEJAS DECORTEJA CIA. LTDA.	1.273,48	✓ 75,43	1.198,05
						6229,17	319,34	5909,83

✓ = Verificado

Σ = Sumatoria



RUC: 1102813506001

FACTURA

Nro: 001-002-000101463 ✓

ECHEVERRIA CUADROS JUAN ANDRES

Dir. Matriz

JOSE FELIX 1548 SUCRE Y 18 NOVIEMBRE

Obligado a llevar contabilidad: SI

NUMERO DE AUTORIZACIÓN

1112202101110281350600120010020001014631739789115

FECHA Y HORA DE AUTORIZACIÓN:

2021-12-11 11:02:24 ✓

AMBIENTE: PRODUCCIÓN

EMISIÓN: NORMAL

CLAVE DE ACCESO:



1112202101110281350600120010020001014631739789115

Razón social/Nombres y Apellidos: EMPRESA DE TEJAS DECORTEJA CIA. LTDA. ∞	Ci/RUC: 1190091100001
Fecha de emisión: 11/12/2021	Guía de remisión:
Dirección: CATAMAYO. BARRIO TRAPICHILLO	

Cod. Principal	Cantidad	Descripción	Precio Unitario	Descuento	Precio Total
CAN.001	1.00	CADENA CANDADO	15.625	0.00	15.63

Formas de pago				
Descripción	Total	Plazo	Unidad de Tiempo	
OTROS CON UTILIZACIÓN DEL SISTEMA FINANCIERO	17.51	30	días ✓	

SUBTOTAL 0%	0.00
SUBTOTAL 12%	15.63
SUBTOTAL	15.63
DESCUENTO	0.00
IVA 12%	1.88
VALOR TOTAL	17.51

Información Adicional	
DIRECCION DEL ADQUIRENTE	CATAMAYO. BARRIO TRAPICHILLO
TELEFONO DEL ADQUIRENTE	2556289
Agente de Retención	Nro. Resolución 1

✓ = Verificado

∞ = Comparado con Estado de Cuenta por Cliente



RUC: 1102813506001

FACTURA

Nro: 001-002-000101584 ✓

Echeverría Cuadros Juan Andrés

Dn. María

JOSE FELIX 1548 SUCRE Y 18 NOVIEMBRE

Obligado a llevar contabilidad: SI

NUMERO DE AUTORIZACION

141220210111028135060010001000001015841732702117

FECHA Y HORA DE AUTORIZACION:

2021-12-14 13:56:45 ✓

AMBIENTE: PRODUCCION

EMISION: NORMAL

CLAVE DE ACCESO:



141220210111028135060010001000001015841732702117

Razón social Nombre y Apellido: EMPRESA DE TEJAS DECORTEJA CIA. LTDA. ∞	RUC: 1190091100001
Fecha de emisión: 14/12/2021	Guía de remisión:
Dirección: DATAMAYO, BARRIO TRAPICHILLO	

Cod. Principal	Cantidad	Descripción	Precio Unitario	Descuento	Precio Total
R198MN	1.00	TAPA DE BALDE PARA NISSAN FRONTIER	601.000	0.00	601.00
28440	4.00	POCO	8.929	0.00	35.72
FR000133084	1.00	MOCHETA	26.799	0.00	26.79
ELCET080718AT2118	3.00	LLANTA 18 COT 2007-18C 118	186.716	0.00	560.15
ELCET080718AT2118P	1.00	LLANTA 18 COT 2007-18C 118 118C	186.716	0.00	186.71
BD1807	4.00	ARO FORDS WHEEL 218 1807.ARTS.738 CH	111.807	0.00	447.23
MC	4.00	ACOPALOR ACUERDO MIN. 208 M.A.E. 000P.	1.000	0.00	4.00
1	1.00	ALUBIACION Y BALANCEO	12.800	0.00	12.80
PW0180001	1.00	BARRA DE TIR0 3 TOYOTA HILUX REVO 2018 ADELANTE	214.298	0.00	214.29
PO0180001	1.00	FORRO DE VOLANTE	12.500	0.00	12.50
28420	2.00	SUSPENSION FORD F150 DELANTERA	602.000	0.00	1204.00
SUSPENSION FORD F	2.00	SUSPENSION FORD F150 POSTERIOR	602.000	0.00	1204.00
BT1801800007	1.00	POCO PHILIPS LED H11	88.008	0.00	88.01
BT1801800008	1.00	POCO PHILIPS LED H8/H9/H11	88.008	0.00	88.01
PH118	1.00	POCO LED SP 18 LEDS BLANCO	4.871	0.00	4.87
PH118	1.00	POCO LED SALON PLACA BLANCO	3.871	0.00	3.87
PC1008	1.00	POCO LUBR LEO 10W/47	3.871	0.00	3.87
18	1.00	INSTALACION	111.807	0.00	111.81

Formas de pago

Descripción	Total	Pagos	Unidad de Tiempo
CHEQUE CON UTILIZACION DEL SISTEMA FINANCIERO	600.18	20	200 ✓

SUBTOTAL 0%	600.00
SUBTOTAL 10%	660.00
SUBTOTAL	660.00
DESCUENTO	0.00
IVA 10%	66.00
VALOR TOTAL	726.00 ✓

Información Adicional	
DIRECCION DEL ADQUIRENTE	DATAMAYO, BARRIO TRAPICHILLO
TELEFONO DEL ADQUIRENTE	3556288
Agente de Retención	Nro. Resolución 1

✓ = Verificado

∞ = Comparado con Estado de Cuenta por Cliente

Σ = Sumatoria



RUC: 1102813506001

FACTURA

Nro: 001-002-000102059 ✓

EHEVERRIA CUADROS JUAN ANDRES

Dir. Matriz

JOSE FELIX 1548 SUCRE Y 18 NOVIEMBRE

Obligado a llevar contabilidad: SI

NUMERO DE AUTORIZACIÓN

2112202101110281350600120010020001020591739789110

FECHA Y HORA DE AUTORIZACIÓN:

2021-12-21 19:08:58 ✓

AMBIENTE: PRODUCCIÓN

EMISIÓN: NORMAL

CLAVE DE ACCESO:



2112202101110281350600120010020001020591739789110

Razón social Nombres y Apellidos: EMPRESA DE TEJAS DECORTEJA CIA. LTDA. ∞	CIRUC: 1190091100001
Fecha de emisión: 21/12/2021	Guía de remisión:
Dirección: CATAMAYO. BARRIO TRAPICHILLO	

Cod. Principal	Cantidad	Descripción	Precio Unitario	Descuento	Precio Total
ALBONL 17 SMG	4.00	ARO 17 LBONL 17X8X4H 114.3 SM92	78.125	0.00	312.50
LLGEN2857017ATX	4.00	LLANTA 17 GENERAL 28570 ATX	84.821	0.00	339.28
EC	4.00	ECUADOR ACUERDO MIN. 028 M.A.E DISP.F.	1.000	0.00	4.00
1	1.00	ALINEACION Y BALANCEO	12.500	0.00	12.50
9011518B	3.00	EMBLEMA VARIOS COLORES	7.143	0.00	21.43
R526PR	1.00	BARRA DE TIRO KEKO	263.390	0.00	263.39
AA.18	4.00	VALVULA	4.018	0.00	16.07
8430046083538	1.00	ESPACIADORES DE 2 MZ	160.714	0.00	160.71
7861164101216	1.00	TOALLA PARA LAVADO	2.902	0.00	2.90
7702155030279	1.00	SILICON L.V.3 SIMONIZ ALTO BRILLO	4.241	0.00	4.24

Σ

Formas de pago

Descripción	Total	Plazo	Unidad de Tiempo
OTROS CON UTILIZACIÓN DEL SISTEMA FINANCIERO	1273.48	30	días ✓

SUBTOTAL 0%	0.00
SUBTOTAL 12%	1137.04
SUBTOTAL	1137.04
DÉSCUENTO	0.00
IVA 12%	136.44
VALOR TOTAL	1273.48 ✓

Información Adicional	
DIRECCION DEL ADQUIRENTE	CATAMAYO. BARRIO TRAPICHILLO
TELEFONO DEL ADQUIRENTE	2556289
Agente de Retención	Nro. Resolución 1

✓ = Verificado

∞ = Comparado con Estado de Cuenta por Cliente

Σ = Sumatoria

ECHEVERRIA CUADROS JUAN ANDRES

JOSE FELIX 15-48 SUCRE Y 18 NOVIEMBRE

RUC: 1102813506001

PT - A8
9/15

REPORTE: DETALLE ESTADO DE CUENTAS

ESPECIF.: Listado de Cuentas por Cobrar PENDIENTES con CORTE A LA FECHA y fecha de APERTURA DE TRANSACCION entre el 01/01/2021 al 31/12/2021 especific. para <TODA TRANSAC. EXC. N/C> del Referente Moreno Manchay Richard Junior

Apertura	Vence	Cuotas	Transacción	Ruc	Referente	Monto Trn.	Abono	Saldo
10/03/2021	09/04/2021	1	001002000088949	1900591304001	MORENO MANCHAY RICHARD JUNIOR	800,48	-	800,48
26/03/2021 ✓	25/04/2021	1	001002000089692 ✓	1900591304001	MORENO MANCHAY RICHARD JUNIOR	1.800,00 ✓	1.392,66	407,34
23/07/2021	22/08/2021	1	001002000094734	1900591304001	MORENO MANCHAY RICHARD JUNIOR	836,48	-	836,48
28/09/2021	28/10/2021	1	001002000097902	1900591304001	MORENO MANCHAY RICHARD JUNIOR	1.472,00	-	1.472,00
19/10/2021	18/11/2021	1	001002000098949	1900591304001	MORENO MANCHAY RICHARD JUNIOR	160,00	-	160,00
30/12/2021	29/01/2022	1	001002000102568	1900591304001	MORENO MANCHAY RICHARD JUNIOR	280,00	-	280,00
						5.348,96	1.392,66	3.956,30 ✓

✓ = Verificado

Σ = Sumatoria



RUC: 1102813506001

PT - A8
10/15

FACTURA

Nro: 001-002-000089692 ✓

ECHEVERRIA CUADROS JUAN ANDRES

Dir. Matriz

JOSE FELIX 1548 SUCRE Y 18 NOVIEMBRE

Obligado a llevar contabilidad: SI

NUMERO DE AUTORIZACIÓN

2603202101110281350600120010020000896921739789115

FECHA Y HORA DE AUTORIZACIÓN:

2021-03-26 19:51:48 ✓

AMBIENTE: PRODUCCIÓN

EMISIÓN: NORMAL

CLAVE DE ACCESO:



2603202101110281350600120010020000896921739789115

Razón social Nombres y Apellidos: MORENO MANCHAY RICHARD JUNIOR ∞	CIRUC: 1900591304001
Fecha de emisión: 26/03/2021	Guía de remisión:
Dirección: YANTZAZA	

Cod. Principal	Cantidad	Descripción	Precio Unitario	Descuento	Precio Total
2809	1.00	ESPIRALES DELANTEROS HILUX 2016 LIGHT	214.286	0.00	214.29
90028	2.00	AMORTIGUADOR DELANTERO HILUX 2016	339.286	0.00	678.57
2802	1.00	ESPIRALES POSTERIORES FORTUNER MEDIUM	169.643	0.00	169.64
60141	2.00	AMORTIGUADOR POSTERIOR FORTUNER 2015 EN ADELANTE	160.714	0.00	321.43
KC089FX	1.00	CARPA DE LONA	223.214	0.00	223.21

Σ

Formas de pago

Descripción	Total	Plazo	Unidad de Tiempo
OTROS CON UTILIZACION DEL SISTEMA FINANCIERO	1800.00	30	dias

SUBTOTAL 0%	0.00
SUBTOTAL 12%	1607.14
SUBTOTAL	1607.14
DESCUENTO	0.00
IVA 12%	192.86
VALOR TOTAL	1800.00

✓

Información Adicional	
DIRECCION DEL ADQUIRENTE	YANTZAZA
TELEFONO DEL ADQUIRENTE	2300554
Agente de Retención	Nro. Resolución 1

✓ = Verificado

∞ = Comparado con Estado de Cuenta por Cliente

Σ = Sumatoria

ECHEVERRIA CUADROS JUAN ANDRES

JOSE FELIX 15-48 SUCRE Y 18 NOVIEMBRE

RUC: 1102813506001

REPORTE: LISTA DE CRÉDITOS

ESPECIF.: Listado de Cuentas por Cobrar PENDIENTES con CORTE A LA FECHA y fecha de APERTURA DE TRANSACCION entre el 01/01/2021 al 31/12/2021 especific. para <TODA TRANSAC. EXC. N/C> del Referente Consorcio Cuvel

Apertura	Vence	Cuotas	Transacción	Ruc	Referente	Monto Trn.	Abono	Saldo
27/10/2021	26/11/2021	1	001002000099360	1191793389001	CONSORCIO CUVEL	298,00	-	298,00
28/10/2021	✓ 27/11/2021	1	001002000099427	✓ 1191793389001	CONSORCIO CUVEL	1.074,00 ✓	-	1.074,00
30/10/2021	29/11/2021	1	001002000099546	1191793389001	CONSORCIO CUVEL	824,48	-	824,48
						2.196,48		2.196,48 ✓

✓ = Verificado

Σ = Sumatoria



RUC: 1102813506001

FACTURA

Nro: 001-002-000099427 ✓

ECHEVERRIA CUADROS JUAN ANDRES

Dir. Matriz

JOSE FELIX 1548 SUCRE Y 18 NOVIEMBRE

Obligado a llevar contabilidad: SI

NUMERO DE AUTORIZACIÓN

2810202101110281350600120010020000994271739789116

FECHA Y HORA DE AUTORIZACIÓN:

2021-10-28 19:17:12 ✓

AMBIENTE: PRODUCCIÓN

EMISIÓN: NORMAL

CLAVE DE ACCESO:



2810202101110281350600120010020000994271739789116

Razón social Nombres y Apellidos: CONSORCIO CUVEL ∞	CI/RUC: 1191793389001
Fecha de emisión: 28/10/2021	Guía de remisión:
Dirección: 10 DE AGOSTO 02103 Y AV. ORILLAS DEL ZAMORA	

Cod. Principal	Cantidad	Descripción	Precio Unitario	Descuento	Precio Total
LLQE269517	4.00	LLANTA 17 GENERAL 26565 GRABBER ATX	155.134	0.00	620.54
LLMAX2557016751	2.00	LLANTA 16 MAXXIS 25570 MA751 6PR	169.196	0.00	338.39

Formas de pago				
Descripción	Total	Plazo	Unidad de Tiempo	
OTROS CON UTILIZACIÓN DEL SISTEMA FINANCIERO	1074.00	30	días	

SUBTOTAL 0%	0.00
SUBTOTAL 12%	958.93
SUBTOTAL	958.93
DESCUENTO	0.00
IVA 12%	115.07
VALOR TOTAL	1074.00 ✓

Información Adicional	
DIRECCION DEL ADQUIRENTE	10 DE AGOSTO 02103 Y AV. ORILLAS DEL ZAMORA
TELEFONO DEL ADQUIRENTE	099103892
Agente de Retención	Nro. Resolución 1

✓ = Verificado

∞ = Comparado con Estado de Cuenta por Cliente

Σ = Sumatoria

ECHEVERRIA CUADROS JUAN ANDRES

JOSE FELIX 15-48 SUCRE Y 18 NOVIEMBRE

RUC: 1102813506001

REPORTE: DETALLE ESTADO DE CUENTA

ESPECIF.: Listado de Cuentas por Cobrar PENDIENTES con CORTE A LA FECHA y fecha de APERTURA DE TRANSACCION entre el 01/01/2021 al 31/12/2021 especific. para <TODA TRANSAC. EXC. N/C> del Referente Valdivieso Sanchez Andres Sebastian

Apertura	Vence	Cuotas	Transacción	Ruc	Referente	Monto Trn.	Abono	Saldo
25/06/2021	25/07/2021	1	001002000093438	1104928013	VALDIVIESO SANCHEZ ANDRES SEBASTIAN	250,01	108,16	141,85
26/06/2021	26/07/2021 ✓	1	001002000093543	1104928013	VALDIVIESO SANCHEZ ANDRES SEBASTIAN	103,00	-	103,00
30/06/2021	30/07/2021	1	001002000093647	1104928013	VALDIVIESO SANCHEZ ANDRES SEBASTIAN	45,00	-	45,00
02/07/2021	01/08/2021	1	001002000093795	1104928013	VALDIVIESO SANCHEZ ANDRES SEBASTIAN	110,00	-	110,00
09/07/2021	08/08/2021	1	001002000094118	1104928013	VALDIVIESO SANCHEZ ANDRES SEBASTIAN	30,00	-	30,00
16/07/2021	15/08/2021	1	001002000094472	1104928013	VALDIVIESO SANCHEZ ANDRES SEBASTIAN	49,99	-	49,99
17/07/2021	16/08/2021	1	001002000094474	1104928013	VALDIVIESO SANCHEZ ANDRES SEBASTIAN	63,00	-	63,00
28/07/2021	27/08/2021	1	001002000094962	1104928013	VALDIVIESO SANCHEZ ANDRES SEBASTIAN	155,00	-	155,00
31/07/2021	30/08/2021 ✓	1	001002000095162	1104928013 ✓	VALDIVIESO SANCHEZ ANDRES SEBASTIAN	617,48 ✓	-	617,48
07/08/2021	06/09/2021	1	001002000095467	1104928013	VALDIVIESO SANCHEZ ANDRES SEBASTIAN	43,00	-	43,00
11/08/2021	10/09/2021	1	001002000095663	1104928013	VALDIVIESO SANCHEZ ANDRES SEBASTIAN	83,00	-	83,00
21/08/2021 ✓	20/09/2021	1	001002000096220	1104928013 ✓	VALDIVIESO SANCHEZ ANDRES SEBASTIAN	94,00 ✓	-	94,00
21/09/2021	21/10/2021	1	001002000097574	1104928013	VALDIVIESO SANCHEZ ANDRES SEBASTIAN	95,00	-	95,00
23/09/2021	23/10/2021	1	001002000097689	1104928013	VALDIVIESO SANCHEZ ANDRES SEBASTIAN	33,00	-	33,00
25/09/2021	25/10/2021	1	001002000097760	1104928013	VALDIVIESO SANCHEZ ANDRES SEBASTIAN	329,00	-	329,00
19/10/2021	18/11/2021	1	001002000098902	1104928013	VALDIVIESO SANCHEZ ANDRES SEBASTIAN	150,00	-	150,00
11/11/2021	11/12/2021	1	001002000100046	1104928013	VALDIVIESO SANCHEZ ANDRES SEBASTIAN	14,00	10,00	4,00
22/11/2021	22/12/2021	1	001002000100573	1104928013	VALDIVIESO SANCHEZ ANDRES SEBASTIAN	12,50	-	12,50
23/11/2021	23/12/2021	1	001002000100628	1104928013	VALDIVIESO SANCHEZ ANDRES SEBASTIAN	32,00	-	32,00
27/11/2021	27/12/2021	1	001002000100835	1104928013	VALDIVIESO SANCHEZ ANDRES SEBASTIAN	12,50	-	12,50
						2.321,48	118,16	2.203,32 ✓

✓ = Verificado

Σ = Sumatoria



RUC: 1102813506001

FACTURA

Nro: 001-002-000095162 ✓

ECHVERRIA CUADROS JUAN ANDRES

Dir. Matriz

JOSE FELIX 1548 SUCRE Y 18 NOVIEMBRE

Obligado a llevar contabilidad: SI

NUMERO DE AUTORIZACIÓN

3107202101110281350600120010020000951621739789114

FECHA Y HORA DE AUTORIZACIÓN:

2021-07-31 16:48:01 ✓

AMBIENTE: PRODUCCIÓN

EMISIÓN: NORMAL

CLAVE DE ACCESO:



3107202101110281350600120010020000951621739789114

Razón social Nombres y Apellidos: VALDIVIESO SANCHEZ ANDRES SEBASTIAN ∞	CIRUC: 1104928013
Fecha de emisión: 31/07/2021	Guía de remisión:
Dirección: EL VALLE	

Cod. Principal	Cantidad	Descripción	Precio Unitario	Descuento	Precio Total
LLMTK2657017DITTO	4.00	LLANTA 17 MAXTREK 26570 DITTO RX 10PR	137.830	0.00	551.32

Formas de pago

Descripción	Total	Plazo	Unidad de Tiempo
OTROS CON UTILIZACIÓN DEL SISTEMA FINANCIERO	617.48	30	días

SUBTOTAL 0%	0.00
SUBTOTAL 12%	551.32
SUBTOTAL	551.32
DESCUENTO	0.00
IVA 12%	66.16
VALOR TOTAL	617.48 ✓

Información Adicional	
DIRECCION DEL ADQUIRENTE	EL VALLE
TELEFONO DEL ADQUIRENTE	0996722734
Agente de Retención	Nro. Resolución 1

✓ = Verificado

∞ = Comparado con Estado de Cuenta por Cliente



RUC: 1102813506001

FACTURA

Nro: 001-002-000096220 ✓

ECHEVERRIA CUADROS JUAN ANDRES

Dir. Matriz

JOSE FELIX 1548 SUCRE Y 18 NOVIEMBRE

Obligado a llevar contabilidad: SI

NUMERO DE AUTORIZACIÓN

2108202101110281350600120010020000962201739789111

FECHA Y HORA DE AUTORIZACIÓN:

2021-08-21 13:23:33 ✓

AMBIENTE: PRODUCCIÓN

EMISIÓN: NORMAL

CLAVE DE ACCESO:



2108202101110281350600120010020000962201739789111

Razón social/Nombres y Apellidos: VALDIVIESO SANCHEZ ANDRES SEBASTIAN ∞	CI/RUC: 1104928013
Fecha de emisión: 21/08/2021	Guía de remisión:
Dirección: EL VALLE	

Cod. Principal	Cantidad	Descripción	Precio Unitario	Descuento	Precio Total
27560R16 SP7	1.00	LLANTA MOTO DUNLOP 70/100/10 MXS3	83.929	0.00	83.93 ✓

Formas de pago

Descripción	Total	Plazo	Unidad de Tiempo
OTROS CON UTILIZACIÓN DEL SISTEMA FINANCIERO	94.00	30	días

SUBTOTAL 0%	0.00
SUBTOTAL 12%	83.93
SUBTOTAL	83.93
DESCUENTO	0.00
IVA 12%	10.07
VALOR TOTAL	94.00 ✓

Información Adicional	
DIRECCION DEL ADQUIRENTE	EL VALLE
TELEFONO DEL ADQUIRENTE	0996722734
Agente de Retencion	Nro. Resolucion 1

✓ = Verificado

∞ = Comparado con Estado de Cuenta por Cliente



Empresa Comercial "XY"

Examen Especial

Cédula Narrativa

CN – A8

1/2

Del 1 de enero al 31 de diciembre del 2021

Componente: Cuentas y Documentos por Cobrar.

Falta de Control y Seguimiento a las Cuentas por Cobrar.

Comentario: Al analizar las Cuentas por cobrar Clientes no Relacionados se pudo evidenciar que algunos clientes cuentan con créditos vencidos y se les concede nuevos créditos como es el caso de ASOC.ARTELIA. GEODATA.INGECONSULT. ADEPLAN, la empresa mencionada cuenta con un saldo pendiente de años anteriores por un valor \$2.204,49 y se le concedió un nuevo crédito en octubre del año examinado por el valor de \$4.733,12 del cual no se realizó ningún abono; así también el cliente MORENO MANCHAY RICHARD JUNIOR, el cual tiene créditos del mes de marzo por un valor de \$2.600,48, de los cuales ha abonado \$1.392,66 quedando así un saldo pendiente de \$1.207,82, para los meses de julio, septiembre, octubre y diciembre se le otorgan nuevos créditos por un total de \$2.748,48, de los cuales no ha realizado ningún pago ni abono hasta el término del periodo examinado; a más de los saldos pendientes que viene arrastrando de años anteriores por la cantidad de \$1.354,38 de la misma manera el señor VALDIVIESO SANCHEZ ANDRES SEBASTIAN, adeuda de años anteriores \$328,84 y se le otorga nuevamente créditos que ascienden al valor de \$2.321,48 de los cuales hasta finalizado el periodo examinado, ha realizado \$118,16 de abono, quedando así, un saldo de \$2.203,32; se debe a la falta de control y seguimiento que se tiene a las cuentas por cobrar y del incumplimiento de políticas verbales por parte del Gerente - Propietario al otorgar créditos nuevos a clientes con saldos vencidos situación que ocasiona un aumento excesivo de la cartera de crédito y afecta la liquidez de la empresa.

Conclusión: El Gerente - Propietario concede créditos nuevos a clientes sin cerciorarse de que hayan cancelado saldos vencidos, lo cual ha incrementado la cartera de créditos significativamente.

Recomendaciones:

- Al Gerente – Propietario.

Solicitar se verifique el estado de cuenta de cada cliente previo a autorizar se le conceda un nuevo crédito, para evitar el aumento excesivo de las cuentas por cobrar y evitar problemas de liquidez en la empresa.



Empresa Comercial "XY"

Examen Especial

Cédula Narrativa

CN - A8

1/2

Del 1 de enero al 31 de diciembre del 2021

Componente: Cuentas y Documentos por Cobrar.

- A los Vendedores.

Informar al Gerente - Propietario el estado del historial de créditos de la persona o entidad que solicita el crédito.

Elaborado por: C.P.A.A.

Revisado por: O.M.V.M

Fecha: 20/07/2022



Empresa Comercial "AUTOSHOPPING"

Examen Especial

Del 1 de enero al 31 de diciembre del 2021

PT - A9

1/10

Componente: Cuentas y Documentos por Cobrar

ECHEVERRIA CUADROS JUAN ANDRES

JOSE FELIX 15-48 SUCRE Y 18 NOVIEMBRE

RUC: 1102813506001

REPORTE: RESUMEN DE ESTADOS DE CUENTA

ESPECIF.: Listado de Cuentas por Cobrar PENDIENTES con CORTE A LA FECHA y fecha de APERTURA DE TRANSACCION entre el 01/01/2021 al 31/12/2021 especific. para <TODOS LOS CRÉDITOS>

RUC	Referente	Monto Crédito	Abonado	Saldo Pendiente
1191747891001	ASOC. ARTELIA.GEODATA.INGECONSULT.ADEPLAN	4.733,12	-	4.733,12
1104340227001	BALCAZAR LUZURIAGA JOSE GERARDO	1.759,48	-	1.759,48
1102948542	BETANCOURTH BRICEÑO EDY FABIAN	1.147,40	-	1.147,40
1103670194	CARRION VELEZ SERGIO VINICIO	3.891,50	2.000,00	1.891,50
1191793389001	CONSORCIO CUVEL	2.196,48	-	2.196,48
0190155722001	COOPERATIVA DE AHORRO Y CREDITO JARDIN AZUAYO	904,76	22,09	882,67
1790978303001	CORPORACION PROAUTO S.A	1.470,72	70,25	1.400,47
1103029904001	CUEVA PUERTAS VICENTE ELIAS	964,98	-	964,98
1104467913001	DELGADO NARANJO JUAN	1.133,20	-	1.133,20
1191732169001	DISTRIGRANDA CIA LTDA ∞	1.163,09	56,27	1.106,82
1191743640001	ECOLAC CIA LTD	1.061,48	50,70	1.010,78
1190091100001	EMPRESA DE TEJAS DECORTEJA CIA. LTDA.	6.229,17	319,34	5.909,83
1900405893001	ESCOBAR AGUIRRE PABLO RENE	3.496,48	-	3.496,48
1714132303001	ESPINOSA BUSTAMANTE DAVID ISRAEL	1.807,50	-	1.807,50
1711098226001	ESPINOSA BUSTAMANTE JALIL OSWALDO ∞	1.167,64	55,78	1.111,86
1102703624001	GRANDA MACAS JOSE FRANCISCO	1.861,48	79,94	1.781,54
1102931118001	HIDALGO BARRAZUETA JACK LEONARDO	5.800,49	1.401,03	4.399,46
1104019599	IÑIGUEZ SILVA HUGO VINICIO	1.105,47	-	1.105,47
1191732568001	IOMOTORS S.A	1.382,62	174,33	1.208,29
1104590094	MACAS SARANGO ROBERTO	900,72	21,59	879,13
1103133078001	MALDONADO CASTRO JAIME ALEJANDRO	1.586,48	-	1.586,48
1104978380001	MATAMOROS CORREA DIEGO PATRICIO	1.287,92	-	1.287,92
0702216649001	MONCADA ROBLES MANUEL BENJAMIN	930,72	-	930,72
1900591304001	MORENO MANCHAY RICHARD JUNIOR	5.348,96	1.392,66	3.956,30
1191752321001	PROVEEDORA LOJANA DE PRODUCTOS DE CONSUMO M	1.737,46	83,00	1.654,46
1103046973	SALAZAR MALDONADO JUAN ALEXANDER	1.226,48	215,00	1.011,48
1191718476001	SEGURPI CIA.LTDA	1.224,91	51,50	1.173,41
1190078406001	SIMAR CONSTRUCTORES ∞	7.059,44	327,37	6.732,07
1191757730001	SISTEMA DE CABLE DON DIEGUITO TELEVISION POR CABL	1.134,24	54,18	1.080,06
1990912587001	SOCIEDAD DE HECHO LA ZAMORANA	1.262,48	-	1.262,48
1900355460001	SOLORZANO HURTADO FRANKLIN LEODAN	2.481,62	118,53	2.363,09
1104091820001	TORRES SANCHEZ CARLOS ALFREDO	1.522,48	103,79	1.418,69
1104928013	VALDIVIESO SANCHEZ ANDRES SEBASTIAN	2.321,48	118,16	2.203,32
		73.302,45 ∑	6.715,51 ∑	66.586,94 ∑

√ = Verificado con facturas, estado de cuenta por cliente y libro diario

∑ = Sumatoria

∞ = Comparado con Auxiliar de Cuentas por cobrar clientes no relacionados

Elaborado por: C.P.A.A.

Revisado por: O.M.V.M

Fecha: 25/07/2022

ECHVERRIA CUADROS JUAN ANDRES

JOSE FELIX 15-48 SUCRE Y 18 NOVIEMBRE

RUC: 1102813506001

REPORTE: LISTA DE CRÉDITOS

ESPECIF.: Listado de Cuentas por Cobrar PENDIENTES con CORTE A LA FECHA y fecha de APERTURA DE TRANSACCION entre el 01/01/2021 al 31/12/2021 especific. para <TODOS LOS CRÉDITOS> del Referente Distrigranda Cia Ltda

Apertura	Vence	Cuotas	Transacción	Ruc	Referente	Monto Trn.	Abono	Saldo
4/11/2021	4/12/2021	1	001002000099727	1191732169001	DISTRIGRANDA CIA LTDA	566,36	27,77	538,59
20/12/2021	19/1/2022	1	001002000101965	1191732169001	DISTRIGRANDA CIA LTDA	348,48	16,64	331,84
21/12/2021	20/1/2022	1	001002000102025	1191732169001	DISTRIGRANDA CIA LTDA	245,5	11,73	233,77
21/12/2021	20/1/2022	1	001002000102028	1191732169001	DISTRIGRANDA CIA LTDA	2,75	0,13	2,62
						1163,09	56,27	1106,82

√ = Verificado con facturas y libro diario

ECHEVERRIA CUADROS JUAN ANDRES

JOSE FELIX 15-48 SUCRE Y 18 DE NOVIEMBRE

RUC: 1102813506001

COMPROBANTE DE DIARIO

FECHA: 21/12/2021 ✓		ASIENTO: 211202458	
Código	Cuenta Contable	Debe	Haber
1.1.03.02.01	CUENTAS POR COBRAR CLIENTES NO RELACIONADOS	245,50	✓
5.1.01.01.01	COSTO DE VENTA	154,67	
1.1.07.01.01	INV. DE MERCADERIAS EN ALMACEN 12%		154,67
2.1.07.03.01	I.V.A VENTAS 12%		26,30
4.1.01.01.01	VENTAS DE BIENES		219,20
P/R: VENTAS DIARIAS - #DOC. TRAN 001002000102025 ✓		TOTAL:	400,17
REF: DISTRIGRANDA CIA LTDA ✓			400,17
DOC BANCO:			
 Paola Granda Elaborado por		Contador	

✓ = Verificado con facturas y estado de cuenta por cliente.



RUC: 1102813506001

FACTURA

Nro: 001-002-000102025 ∞

ECHEVERRIA CUADROS JUAN ANDRES

Dir. Matriz

JOSE FELIX 1548 SUCRE Y 18 NOVIEMBRE

Obligado a llevar contabilidad: SI

NUMERO DE AUTORIZACIÓN

2112202101110281350600120010020001020251739789115

FECHA Y HORA DE AUTORIZACIÓN:

2021-12-21 14:26:11 ∞

AMBIENTE: PRODUCCIÓN

EMISIÓN: NORMAL

CLAVE DE ACCESO:



2112202101110281350600120010020001020251739789115

Razón social/Nombres y Apellidos: DISTRIGRANDA CIA LTDA ∞

CI/RUC: 1191732169001

Fecha de emisión: 21/12/2021

Guía de remisión:

Dirección: ORILLAS DEL ZAMORA CLODOVEO CARRION

Cod. Principal	Cantidad	Descripción	Precio Unitario	Descuento	Precio Total
S3 27 FE	1.00	BATERIA BOSCH S3 27 FE	104.464	0.00	104.46
S3 27 FE I	1.00	BATERIA BOSCH S3 27 FE I	104.464	0.00	104.46
BORBAT	2.00	BORNE DE BATERIA	5.134	0.00	10.27

Formas de pago

Descripción	Total	Plazo	Unidad de Tiempo
OTROS CON UTILIZACIÓN DEL SISTEMA FINANCIERO	245.50	✓ 30	días

SUBTOTAL 0%	0.00
SUBTOTAL 12%	219.20
SUBTOTAL	219.20
DESCUENTO	0.00
IVA 12%	26.30
VALOR TOTAL	245.50 ✓

Información Adicional

DIRECCION DEL ADQUIRENTE	ORILLAS DEL ZAMORA CLODOVEO CARRION
TELEFONO DEL ADQUIRENTE	2573006
Agente de Retencion	Nro. Resolucion 1

✓ = Verificado con facturas, estado de cuenta por cliente y libro diario

∞ = Comparado con Auxiliar de Cuentas por cobrar clientes no relacionados

ECHEVERRIA CUADROS JUAN ANDRES

JOSE FELIX 15-48 SUCRE Y 18 NOVIEMBRE

RUC: 1102813506001

REPORTE: LISTA DE CRÉDITOS

ESPECIF.: Listado de Cuentas por Cobrar PENDIENTES con CORTE A LA FECHA y fecha de APERTURA DE TRANSACCION entre el 01/01/2021 al 31/12/2021 especific. para <TODOS LOS CRÉDITOS> del Referente Espinosa Bustamante Jalil Oswaldo

Apertura	Vence	Cuotas	Transacción	Ruc	Referente	Monto Trn.	Abono	Saldo
18/5/2021	17/6/2021	1	001002000091650	1711098226001	ESPINOSA BUSTAMANTE JALIL OSWALDO	360,48	17,22	343,26
26/5/2021	25/6/2021	1	001002000092057	1711098226001	ESPINOSA BUSTAMANTE JALIL OSWALDO	57,12	2,73	54,39
17/6/2021	17/7/2021	1	001002000093117	1711098226001	ESPINOSA BUSTAMANTE JALIL OSWALDO	55,00	2,63	52,37
21/6/2021	21/7/2021	1	001002000093214	1711098226001	ESPINOSA BUSTAMANTE JALIL OSWALDO	32,00	1,53	30,47
7/7/2021	6/8/2021	1	001002000094032	1711098226001	ESPINOSA BUSTAMANTE JALIL OSWALDO	212,24	10,14	202,10
13/7/2021	12/8/2021	1	001002000094295	1711098226001	ESPINOSA BUSTAMANTE JALIL OSWALDO	44,80	2,14	42,66
28/7/2021	✓ 27/8/2021	1	001002000094960	✓ 1711098226001	ESPINOSA BUSTAMANTE JALIL OSWALDO	85,00	✓ 4,06	80,94
7/9/2021	7/10/2021	1	001002000096950	1711098226001	ESPINOSA BUSTAMANTE JALIL OSWALDO	36,00	1,72	34,28
5/10/2021	4/11/2021	1	001002000098206	1711098226001	ESPINOSA BUSTAMANTE JALIL OSWALDO	60,00	2,87	57,13
21/10/2021	20/11/2021	1	001002000099004	1711098226001	ESPINOSA BUSTAMANTE JALIL OSWALDO	19,00	0,91	18,09
11/11/2021	11/12/2021	1	001002000100028	1711098226001	ESPINOSA BUSTAMANTE JALIL OSWALDO	30,00	1,43	28,57
11/11/2021	11/12/2021	1	001002000100029	1711098226001	ESPINOSA BUSTAMANTE JALIL OSWALDO	30,00	1,43	28,57
15/11/2021	15/12/2021	1	001002000100223	1711098226001	ESPINOSA BUSTAMANTE JALIL OSWALDO	38,00	1,81	36,19
18/11/2021	18/12/2021	1	001002000100347	1711098226001	ESPINOSA BUSTAMANTE JALIL OSWALDO	64,00	3,06	60,94
23/12/2021	22/1/2022	1	001002000102181	1711098226001	ESPINOSA BUSTAMANTE JALIL OSWALDO	44,00	2,10	41,90
						1.167,64	55,78	1.111,86

✓ = Verificado con facturas y libro diario

ECHVERRIA CUADROS JUAN ANDRES

JOSE FELIX 15-48 SUCRE Y 18 DE NOVIEMBRE

RUC: 1102813506001

COMPROBANTE DE DIARIO

FECHA: 28/07/2021 ✓		ASIENTO: 210701638	
Código	Cuenta Contable	Debe	Haber
1.103.02.01	CUENTAS POR COBRAR CLIENTES NO RELACIONADOS	55,00 ✓	
5.101.01.01	COSTO DE VENTA	46,33	
1.107.01.01	INV. DE MERCADERIAS EN ALMACEN 12%		46,33
2.107.03.01	I.V.A VENTAS 12%		9,11
4.101.01.01	VENTAS DE BIENES		75,89
P/R: VENTAS DIARIAS - #DOC. TRAN 001002000094950 ✓		TOTAL:	131,33
REF: ESPINOSA BUSTAMANTE JALL OSWALDO ✓			131,33
DOC BANCO:			



 Paola Granda
 Elaborado por

Contador

✓ = Verificado con facturas y estado de cuenta por cliente.



RUC: 1102813506001

FACTURA

Nro: 001-002-000094960 ∞

ECHEVERRIA CUADROS JUAN ANDRES

Dir. Matriz

JOSE FELIX 1548 SUCRE Y 18 NOVIEMBRE

Obligado a llevar contabilidad: SI

NUMERO DE AUTORIZACIÓN

2807202101110281350600120010020000949601739789112

FECHA Y HORA DE AUTORIZACIÓN:

2021-07-28 16:04:15 ∞

AMBIENTE: PRODUCCIÓN

EMISIÓN: NORMAL

CLAVE DE ACCESO:



2807202101110281350600120010020000949601739789112

Razón social/Nombres y Apellidos: ESPINOSA BUSTAMANTE JALIL OSWALDO ∞	CI/RUC: 1711098226001
Fecha de emisión: 28/07/2021	Guía de remisión:
Dirección: AV. EDUARDO KIGMAN Y REINALDO ESPINOZA	

Cod. Principal	Cantidad	Descripción	Precio Unitario	Descuento	Precio Total
FP.81	1.00	NEBLINERO DLAA DMAX 4X4 20182020 BISEL CROMADO	75.893	0.00	75.89

Formas de pago

Descripción	Total	Plazo	Unidad de Tiempo
OTROS CON UTILIZACIÓN DEL SISTEMA FINANCIERO	85.00	✓ 30	días

SUBTOTAL 0%	0.00
SUBTOTAL 12%	75.89
SUBTOTAL	75.89
DESCUENTO	0.00
IVA 12%	9.11
VALOR TOTAL	85.00

Información Adicional	
DIRECCION DEL ADQUIRENTE	AV. EDUARDO KIGMAN Y REINALDO ESPINOZA
TELEFONO DEL ADQUIRENTE	2545702
Agente de Retencion	Nro. Resolucion 1

✓ = Verificado con facturas, estado de cuenta por cliente y libro diario

∞ = Comparado con Auxiliar de Cuentas por cobrar clientes no relacionados

ECHVERRIA CUADROS JUAN ANDRES

JOSE FELIX 15-48 SUCRE Y 18 NOVIEMBRE

RUC: 1102813506001

REPORTE: LISTA DE CRÉDITOS

ESPECIF.: Listado de Cuentas por Cobrar PENDIENTES con CORTE A LA FECHA y fecha de APERTURA DE TRANSACCION entre el 01/01/2021 al 31/12/2021 especific. para <TODA TRANSAC. EXC. N/C> del Referente Simar Constructores

Apertura	Vence	Cuotas	Transacción	Ruc	Referente	Monto Trn.	Abono	Saldo
12/7/2021	11/8/2021	1	001002000094223	1190078406001	SIMAR CONSTRUCTORES	344,24	16,44	327,80
15/7/2021	14/8/2021	1	001002000094383	1190078406001	SIMAR CONSTRUCTORES	2.000,99	95,59	1.905,40
28/7/2021	27/8/2021	1	001002000094945	1190078406001	SIMAR CONSTRUCTORES	1.286,24	61,44	1.224,80
3/8/2021	2/9/2021	1	001002000095273	1190078406001	SIMAR CONSTRUCTORES	30,00	1,43	28,57
7/9/2021	7/10/2021	1	001002000096957	1190078406001	SIMAR CONSTRUCTORES	1.075,37	25,89	1.049,48
13/9/2021	√ 13/10/2021	1	001002000097188	√ 1190078406001	SIMAR CONSTRUCTORES	2.179,97	√ 104,13	2.075,84
5/10/2021	4/11/2021	1	001002000098212	1190078406001	SIMAR CONSTRUCTORES	470,00	22,45	447,55
						7.386,81	327,37	7.059,44

√ = Verificado con facturas y libro diario

ECHEVERRIA CUADROS JUAN ANDRES

JOSE FELIX 15-48 SUCRE Y 18 DE NOVIEMBRE

RUC: 1102813506001

COMPROBANTE DE DIARIO

FECHA: 13/09/2021 ✓ ASIENTO: 211100670

Código	Cuenta Contable	Debe	Haber
1.1.03.02.01	CUENTAS POR COBRAR CUENTES NO RELACIONADOS	2.179,97 ✓	
5.1.01.01.01	COSTO DE VENTA	1.164,10	
1.1.07.01.01	INV. DE MERCADERIAS EN ALMACEN 12%		1.154,10
2.1.07.03.01	I.V.A VENTAS 12%		233,57
4.1.01.01.01	VENTAS DE BIENES		1.945,40
P/R: VENTAS DIARIAS - #DOC. TRANSACCION 1002000097158 ✓		TOTAL:	
REF: SIMAR CONSTRUCTORES ✓		3.344,07	3.344,07
DOC BANCO:			



Paola Granda
Elaborado por

Contador

✓ = Verificado con facturas y estado de cuenta por cliente.



RUC: 1102813506001

FACTURA

Nro: 001-002-000097188 ∞

ECHEVERRIA CUADROS JUAN ANDRES

Dir. Matriz

JOSE FELIX 1548 SUCRE Y 18 NOVIEMBRE

Obligado a llevar contabilidad: SI

NUMERO DE AUTORIZACIÓN

1309202101110281350600120010020000971881739789117

FECHA Y HORA DE AUTORIZACIÓN:

2021-09-13 16:24:55 ∞

AMBIENTE: PRODUCCIÓN

EMISIÓN: NORMAL

CLAVE DE ACCESO:



1309202101110281350600120010020000971881739789117

Razón social/Nombres y Apellidos: SIMAR CONSTRUCTORES ∞	CI/RUC: 1190078406001
Fecha de emisión: 13/09/2021	Guía de remisión:
Dirección: AV. PIO JARAMILLO ALVARADO Y GALILEO GALILEI	

Cod. Principal	Cantidad	Descripción	Precio Unitario	Descuento	Precio Total
S3 SHD N120	10.00	BATERIA BOSCH S3 N120 HD	194.640	0.00	1946.40

Formas de pago

Descripción	Total	Plazo	Unidad de Tiempo
OTROS CON UTILIZACIÓN DEL SISTEMA FINANCIERO	2179.97	✓ 30	días

SUBTOTAL 0%	0.00
SUBTOTAL 12%	1946.40
SUBTOTAL	1946.40
DESCUENTO	0.00
IVA 12%	233.57
VALOR TOTAL	2179.97 ✓

Información Adicional	
DIRECCION DEL ADQUIRENTE	AV. PIO JARAMILLO ALVARADO Y GALILEO GALILEI
TELEFONO DEL ADQUIRENTE	2545807
Agente de Retencion	Nro. Resolucion 1

✓ = Verificado con facturas, estado de cuenta por cliente y libro diario

∞ = Comparado con Auxiliar de Cuentas por cobrar clientes no relacionados

Empresa Comercial "AUTOSHOPPING"



Examen Especial

Cédula Narrativa

CN - A9
1/1

Del 1 de enero al 31 de diciembre del 2021

Componente: Cuentas y Documentos por Cobrar

Registro de Facturas de Crédito en el Sistema Contable

Comentario: Al analizar y comparar las facturas pendientes de cobro de acuerdo al estado de cuenta de cada cliente y los asientos de diario se pudo evidenciar que se registra cronológicamente y de forma adecuada los créditos concedidos con las fechas correspondientes y el plazo establecido, cumpliendo con el Principio del Devengado el cual manifiesta "que las transacciones o hechos económicos se registraron en el momento en que ocurren, con independencia de la fecha de su pago o de su cobro", lo que permite mantener al día el estado de cuenta de cada cliente y realizar el seguimiento y recuperación de saldos.

Conclusión: La Contadora lleva un registro adecuado de las facturas en el sistema contable, lo que permite mantener actualizado el estado de cuenta de los clientes.

Elaborado por: C.P.A.A.

Revisado por: O.M.V.M

Fecha: 25/07/2022



Empresa Comercial "XY"

Examen Especial

PT - A10
1/15

Del 1 de enero al 31 de diciembre del 2021

Componente: Cuentas y Documentos por Cobrar

ECHEVERRIA CUADROS JUAN ANDRES

JOSE FELIX 15-48 SUCRE Y 18 NOVIEMBRE

RUC: 1102813506001

REPORTE: LISTA DE CRÉDITOS

ESPECIF.: Listado de Cuentas por Cobrar PENDIENTES con CORTE A LA FECHA y fecha de APERTURA DE TRANSACCION entre el 01/01/2021 al 31/12/2021 especific. para <TODOS LOS CRÉDITOS> del Referente Distrigranda Cia Ltda

Apertura	Vence	Cuotas	Transacción	Ruc	Referente	Monto Trn.	Abono	Saldo
4/11/2021	√ 4/12/2021	1	001002000099727	1191732169001	DISTRIGRANDA CIA LTDA	566,36 Ω	27,77	538,59
20/12/2021	√ 19/1/2022	1	001002000101965	1191732169001	DISTRIGRANDA CIA LTDA	348,48 Ω	16,64	331,84
21/12/2021	√ 20/1/2022	1	001002000102025	1191732169001	DISTRIGRANDA CIA LTDA	245,5 Ω	11,73	233,77
21/12/2021	20/1/2022	1	001002000102028	1191732169001	DISTRIGRANDA CIA LTDA	2,75	0,13	2,62
						1163,09	56,27	1106,82 Σ

Σ = Sumatoria

Ω = Saldo Auditado

Elaborado por: C.P.A.A.

Revisado por: O.M.V.M

Fecha: 28/07/2022

PT - A10
2/15

Cliente: DISTRIGRANDA CIA LTDA
Ruc. C/I 1191732169001
Direcc: ORILLAS DEL ZAMORA CLODOVEO CARRION
Teléf(s) 2573006

Fecha 4/11/2021

Cant	Detalle	V. Unit	V. Total
3,00	Llanta 20 Maxxis 255/50/R20 Z4	163,393	490,18
3,00	Ecovalor Acuerdo Min. 098 M.A.E Disp.F.	1,00	3,00
1,00	Alineacion y Balanceo	12,50	12,50

CREDITO 566,36 ✓
4/12/2021

SUBTOTAL	DCTO	SUB IVA 0%	IVA	TOTAL US\$
505,68	0,00	0,00	60,68	566,36

Firma Emisor

Firma Adquiriente

ISYPLUS - Serviestudios - www.sistemas.com.ec

AUTOSHOPPING
ES COPIA FIEL DEL ORIGINAL
Juan Andres Echiverri Cuadros
Ruc: 1102213506301

✓ = Verificado con auxiliar de créditos

Cliente: DISTRIGRANDA CIA LTDA
 Ruc. C/I 1191732169001
 Direcc: ORILLAS DEL ZAMORA CLODOVEO CARRION
 Teléf(s) 2573006

Fecha 20/12/2021

Cant	Detalle	V. Unit	V. Total
2,00	Llanta 17.5 Fortuner 205 75 Delantera	155,570	311,14

CREDITO 348,48 ✓
 19/1/2022

SUBTOTAL	DCTO	SUB IVA 0%	IVA	TOTAL US\$
311,14	0,00	0,00	37,34	348,48

Firma Emisor

Firma Adquiriente

ISYPLUS - Serviestudios - www.sistemas.com.ec

AUTOSHOPPING
 ES COPIA FIEL DEL ORIGINAL
 Juan Andres Echiverri Cuadros
 Ruc: 1102213506301

✓ = Verificado con auxiliar de créditos

Cliente: DISTRIGRANDA CIA LTDA
 Ruc. C/I 1191732169001
 Direcc: ORILLAS DEL ZAMORA CLODOVEO CARRION
 Teléf(s) 2573006

Fecha 21/12/2021

Cant	Detalle	V. Unit	V. Total
1,00	Bateria Bosch S3 27 Fe	104,464	104,46
1,00	Bateria Bosch S3 27 Fe I	104,464	104,46
2,00	Borne de Bateria	5,134	10,27

CREDITO 245,50 ✓
 20/1/2022

SUBTOTAL	DCTO	SUB IVA 0%	IVA	TOTAL US\$
219,20	0,00	0,00	26,30	245,50

Firma Emisor

Firma Adquiriente
ISYPLUS - Serviestudios - www.sistemas.com.ec

AUTOSHOPPING
 ES COPIA FIEL DEL ORIGINAL
 Juan Andres Echiverri Cuadros
 Ruc: 1102213506301

✓ = Verificado con auxiliar de créditos



Empresa Comercial "XY"

Examen Especial

Del 1 de enero al 31 de diciembre del 2021

PT - A10
5/15

Componente: Cuentas y Documentos por Cobrar

ECHEVERRIA CUADROS JUAN ANDRES

JOSE FELIX 15-48 SUCRE Y 18 NOVIEMBRE

RUC: 1102813506001

REPORTE: DETALLE ESTADO DE CUENTA

ESPECIF.: Listado de Cuentas por Cobrar PENDIENTES con CORTE A LA FECHA y fecha de APERTURA DE TRANSACCION entre el 01/01/2021 al 31/12/2021 especific. para <TODA TRANSAC. EXC. N/C> del Referente Empresa De Tejas Decorteja Cia. Ltda.

Apertura	Vence	Cuotas	Transacción	Ruc	Referente	Monto Trn.	Abono	Saldo
11/12/2021 ✓	10/1/2022	1	001002000101463	1190091100001	EMPRESA DE TEJAS DECORTEJA CIA. LTDA.	17,51 Ω	0,83	16,68
14/12/2021	13/1/2022	1	001002000101584	1190091100001	EMPRESA DE TEJAS DECORTEJA CIA. LTDA.	4.938,18	243,08	4.695,10
21/12/2021 ✓	20/1/2022	1	001002000102059	1190091100001	EMPRESA DE TEJAS DECORTEJA CIA. LTDA.	1.273,48 Ω	75,43	1.198,05
						6229,17	319,34	5909,83 Σ

Σ = Sumatoria

Ω = Saldo Auditado

Elaborado por: C.P.A.A.

Revisado por: O.M.V.M

Fecha: 28/07/2022

Cliente: EMPRESA DE TEJAS DECORTEJA CIA. LTDA.
Ruc. C/I 1190091100001
Direcc: CATAMAYO. BARRIO TRAPICHILLO
Teléf(s) 2556289

Fecha 11/12/2021

Cant	Detalle	V. Unit	V. Total
1,00	Cadena Candado	15,630	15,63

CREDITO 17,51
10/1/2022 ✓

SUBTOTAL	DCTO	SUB IVA 0%	IVA	TOTAL US\$
15,63	0,00	0,00	1,88	17,51

Firma Emisor

Firma Adquiriente

ISYPLUS - Serviestudios - www.sistemas.com.ec

AUTOSHOPPING
ES COPIA FIEL DEL ORIGINAL
Juan Andrés Echaverría Cuadros
Ruc: 1102113506301

✓ = Verificado con auxiliar de créditos

Cliente: EMPRESA DE TEJAS DECORTEJA CIA. LTDA.

Ruc. C/I 1190091100001

Fecha 21/12/2021

Direcc: CATAMAYO. BARRIO TRAPICHILLO

Teléf(s) 2556289

Cant	Detalle	V. Unit	V. Total
4,00	Aro 17 Lbonl 17x8x4h 114.3 Sm92	78,125	312,50
4,00	Llanta 17 General 28570 At/X	84,821	339,28
4,00	Ecovalor Acuerdo Min. 098 M.A.E Disp.F.	1,000	4,00
1,00	Alineacion Y Balanceo	12,500	12,50
3,00	Emblema Varios Colores	7,143	21,43
1,00	Barra De Tiro Keko	263,393	263,39
4,00	Valvula	4,018	16,07
1,00	Espaciadores De 2 Mz	160,714	160,71
1,00	Toalla Para Lavado	2,902	2,90
1,00	Silicon U.V.3 Simoniz Alto Brillo	4,241	4,24

CREDITO 1.273,48

20/1/2022



SUBTOTAL	DCTO	SUB IVA 0%	IVA	TOTAL US\$
1.137,04	0,00	0,00	136,44	1.273,48

Firma Emisor

Firma Adquiriente

ISYPLUS - Serviestudios - www.sistemas.com.ec

AUTOSHOPPING
ES COPIA FIEL DEL ORIGINAL
Juan Andres Echaverra Cuadros
Ruc: 110211350601

√ = Verificado con auxiliar de créditos

Empresa Comercial "XY"

Examen Especial

Del 1 de enero al 31 de diciembre del 2021

PT - A10

8/15

Componente: Cuentas y Documentos por Cobrar

EICHEVERRIA CUADROS JUAN ANDRES

JOSE FELIX 15-48 SUCRE Y 18 NOVIEMBRE
 RUC: 1102813506001

REPORTE: LISTA DE CRÉDITOS

ESPECIF.: Listado de Cuentas por Cobrar PENDIENTES con CORTE A LA FECHA y fecha de APERTURA DE TRANSACCION entre el 01/01/2021 al 31/12/2021 especific. para <TODOS LOS CRÉDITOS> del Referente Espinosa Bustamante Jalil Oswaldo

Apertura	Vence	Cuotas	Transacción	Ruc	Referente		Monto Trn.	Abono	Saldo
18/5/2021 ✓	17/6/2021	1	001002000091650	1711098226001	ESPINOSA BUSTAMANTE JALIL OSWALDO	Ω	360,48	17,22	343,26
26/5/2021 ✓	25/6/2021	1	001002000092057	1711098226001	ESPINOSA BUSTAMANTE JALIL OSWALDO	Ω	57,12	2,73	54,39
17/6/2021	17/7/2021	1	001002000093117	1711098226001	ESPINOSA BUSTAMANTE JALIL OSWALDO		55,00	2,63	52,37
21/6/2021	21/7/2021	1	001002000093214	1711098226001	ESPINOSA BUSTAMANTE JALIL OSWALDO		32,00	1,53	30,47
7/7/2021 ✓	6/8/2021	1	001002000094032	1711098226001	ESPINOSA BUSTAMANTE JALIL OSWALDO	Ω	212,24	10,14	202,10
13/7/2021	12/8/2021	1	001002000094295	1711098226001	ESPINOSA BUSTAMANTE JALIL OSWALDO		44,80	2,14	42,66
28/7/2021 ✓	27/8/2021	1	001002000094960	1711098226001	ESPINOSA BUSTAMANTE JALIL OSWALDO	Ω	85,00	4,06	80,94
7/9/2021	7/10/2021	1	001002000096950	1711098226001	ESPINOSA BUSTAMANTE JALIL OSWALDO		36,00	1,72	34,28
5/10/2021	4/11/2021	1	001002000098206	1711098226001	ESPINOSA BUSTAMANTE JALIL OSWALDO		60,00	2,87	57,13
21/10/2021	20/11/2021	1	001002000099004	1711098226001	ESPINOSA BUSTAMANTE JALIL OSWALDO		19,00	0,91	18,09
11/11/2021	11/12/2021	1	001002000100028	1711098226001	ESPINOSA BUSTAMANTE JALIL OSWALDO		30,00	1,43	28,57
11/11/2021	11/12/2021	1	001002000100029	1711098226001	ESPINOSA BUSTAMANTE JALIL OSWALDO		30,00	1,43	28,57
15/11/2021	15/12/2021	1	001002000100223	1711098226001	ESPINOSA BUSTAMANTE JALIL OSWALDO		38,00	1,81	36,19
18/11/2021	18/12/2021	1	001002000100347	1711098226001	ESPINOSA BUSTAMANTE JALIL OSWALDO		64,00	3,06	60,94
23/12/2021	22/1/2022	1	001002000102181	1711098226001	ESPINOSA BUSTAMANTE JALIL OSWALDO		44,00	2,10	41,90
							1.167,64	55,78	1.111,86 Σ

Σ = Sumatoria

Ω = Saldo Auditado

Elaborado por: C.P.A.A.

Revisado por: O.M.V.M

Fecha: 28/07/2022

Cliente: ESPINOSA BUSTAMANTE JALIL OSWALDO
 Ruc. C/I 1711098226001
 Direcc: AV. EDUARDO KIGMAN Y REINALDO ESPINOZA
 Teléf(s) 2545702

Fecha 18/5/2021

Cant	Detalle	V. Unit	V. Total
4,00	Llanta 17 Maxtrek 24545 M1	79,464	317,86
4,00	Ecovalor Acuerdo Min. 098 M.A.E Disp.F.	1,000	4,00

CREDITO 360,48 ✓
 17/6/2021

SUBTOTAL	DCTO	SUB IVA 0%	IVA	TOTAL US\$
321,86	0,00	0,00	38,62	360,48

Firma Emisor

Firma Adquiriente
ISYPLUS - Serviestudios - www.sistemas.com.ec



✓ = Verificado con auxiliar de créditos

Cliente: ESPINOSA BUSTAMANTE JALIL OSWALDO
 Ruc. C/I 1711098226001
 Direcc: AV. EDUARDO KIGMAN Y REINALDO ESPINOZA
 Teléf(s) 2545702

Fecha 26/5/2021

Cant	Detalle	V. Unit	V. Total
1,00	Llanta 14 Cst 17565 Cs920	50,00	50,00
1,00	Ecovalor Acuerdo Min. 098 M.A.E Disp.F.	1,00	1,00

CREDITO 57,12 ✓
 25/6/2021

SUBTOTAL	DCTO	SUB IVA 0%	IVA	TOTAL US\$
51,00	0,00	0,00	6,12	57,12

Firma Emisor

Firma Adquiriente

ISYPLUS - Serviestudios - www.sistemas.com.ec

AUTOSHOPPING
 ES COPIA FIEL DEL ORIGINAL
 Juan Andres Echiverri Cuadros
 Ruc: 1102113506301

✓ = Verificado con auxiliar de créditos

Cliente: ESPINOSA BUSTAMANTE JALIL OSWALDO
 Ruc. C/I 1711098226001
 Direcc: AV. EDUARDO KIGMAN Y REINALDO ESPINOZA
 Teléf(s) 2545702

Fecha 7/7/2021

Cart	Detalle	V. Unit	V. Total
2,00	Llanta Maxxis 23560r16 Mp15 100v	93,75	187,50
2,00	Ecovalor Acuerdo M in. 098 M.A.E Disp.F.	1,00	2,00

CREDITO 212,24 ✓
 6/8/2021

SUBTOTAL	DCTO	SUB IVA 0%	IVA	TOTAL US\$
189,50	0,00	0,00	22,74	212,24

Firma Emisor

Firma Adquiriente
 ISYPLUS - Serviestudios - www.sistemas.com.ec

AUTOSHOPPING
 ES COPIA FIEL DEL ORIGINAL
 Juan Andres Echiverri Cuadros
 Ruc: 110211350601

✓ = Verificado con auxiliar de créditos

Cliente: ESPINOSA BUSTAMANTE JALIL OSWALDO
Ruc. C/I 1711098226001
Direcc: AV. EDUARDO KIGMAN Y REINALDO ESPINOZA
Teléf(s) 2545702

Fecha 28/7/2021

Cant	Detalle	V. Unit	V. Total
1,00	Neblinero D1aa Dmax 4x4 20182020 BiseI Cromado	75,893	75,89

CREDITO 85,00
27/8/2021 ✓

SUBTOTAL	DCTO	SUB IVA 0%	IVA	TOTAL US\$
75,89	0,00	0,00	9,11	85,00

Firma Emisor

Firma Adquiriente
ISYPLUS - Serviestudios - www.sistemas.com.ec

AUTOSHOPPING
ES COPIA FIEL DEL ORIGINAL
Juan Andrés Echaverru Cuadros
Ruc: 11021350601

✓ = Verificado con auxiliar de créditos



Empresa Comercial "XY"

Examen Especial

PT - A10
13/15

Del 1 de enero al 31 de diciembre del 2021

Componente: Cuentas y Documentos por Cobrar

ECHEVERRIA CUADROS JUAN ANDRES

JOSE FELIX 15-48 SUCRE Y 18 NOVIEMBRE

RUC: 1102813506001

REPORTE: DETALLE ESTADO DE CUENTA

ESPECIF.: Listado de Cuentas por Cobrar PENDIENTES con CORTE A LA FECHA y fecha de APERTURA DE TRANSACCION entre el 01/01/2021 al 31/12/2021 especific. para <TODA TRANSAC. EXC. N/C> del Referente Valdivieso Sanchez Andres Sebastian

Apertura	Vence	Cuotas	Transacción	Ruc	Referente	Monto Trn.	Abono	Saldo
25/6/2021	25/7/2021	1	001002000093438	1104928013	VALDIVIESO SANCHEZ ANDRES SEBASTIAN	250,01	108,16	141,85
26/6/2021	26/7/2021	1	001002000093543	1104928013	VALDIVIESO SANCHEZ ANDRES SEBASTIAN	103,00	-	103,00
30/6/2021	30/7/2021	1	001002000093647	1104928013	VALDIVIESO SANCHEZ ANDRES SEBASTIAN	45,00	-	45,00
2/7/2021	1/8/2021	1	001002000093795	1104928013	VALDIVIESO SANCHEZ ANDRES SEBASTIAN	110,00	-	110,00
9/7/2021	8/8/2021	1	001002000094118	1104928013	VALDIVIESO SANCHEZ ANDRES SEBASTIAN	30,00	-	30,00
16/7/2021	15/8/2021	1	001002000094472	1104928013	VALDIVIESO SANCHEZ ANDRES SEBASTIAN	49,99	-	49,99
17/7/2021	16/8/2021	1	001002000094474	1104928013	VALDIVIESO SANCHEZ ANDRES SEBASTIAN	63,00	-	63,00
28/7/2021	27/8/2021	1	001002000094962	1104928013	VALDIVIESO SANCHEZ ANDRES SEBASTIAN	155,00	-	155,00
31/7/2021	30/8/2021	1	001002000095162	1104928013	VALDIVIESO SANCHEZ ANDRES SEBASTIAN	617,48	Ω	617,48
7/8/2021	6/9/2021	1	001002000095467	1104928013	VALDIVIESO SANCHEZ ANDRES SEBASTIAN	43,00	-	43,00
11/8/2021	10/9/2021	1	001002000095663	1104928013	VALDIVIESO SANCHEZ ANDRES SEBASTIAN	83,00	-	83,00
21/8/2021	20/9/2021	1	001002000096220	1104928013	VALDIVIESO SANCHEZ ANDRES SEBASTIAN	94,00	Ω	94,00
21/9/2021	21/10/2021	1	001002000097574	1104928013	VALDIVIESO SANCHEZ ANDRES SEBASTIAN	95,00	-	95,00
23/9/2021	23/10/2021	1	001002000097689	1104928013	VALDIVIESO SANCHEZ ANDRES SEBASTIAN	33,00	-	33,00
25/9/2021	25/10/2021	1	001002000097760	1104928013	VALDIVIESO SANCHEZ ANDRES SEBASTIAN	329,00	-	329,00
19/10/2021	18/11/2021	1	001002000098902	1104928013	VALDIVIESO SANCHEZ ANDRES SEBASTIAN	150,00	-	150,00
11/11/2021	11/12/2021	1	001002000100046	1104928013	VALDIVIESO SANCHEZ ANDRES SEBASTIAN	14,00	10,00	4,00
22/11/2021	22/12/2021	1	001002000100573	1104928013	VALDIVIESO SANCHEZ ANDRES SEBASTIAN	12,50	-	12,50
23/11/2021	23/12/2021	1	001002000100628	1104928013	VALDIVIESO SANCHEZ ANDRES SEBASTIAN	32,00	-	32,00
27/11/2021	27/12/2021	1	001002000100835	1104928013	VALDIVIESO SANCHEZ ANDRES SEBASTIAN	12,50	-	12,50
						2.321,48	118,16	2.203,32 Σ

Σ = Sumatoria

Ω = Saldo Auditado

Elaborado por: C.P.A.A.

Revisado por: O.M.V.M

Fecha: 28/07/2022

Cliente: VALDIVIESO SANCHEZ ANDRES SEBASTIAN
Ruc. C/I 1104928013
Direcc: EL VALLE
Teléf(s) 996722734

Fecha 31/7/2021

Cant	Detalle	V. Unit	V. Total
4,00	Llanta 17 Maxtrek 26570 Ditto Rx 10pr	137,830	551,32

CREDITO 617,48 ✓
30/8/2021

SUBTOTAL	DCTO	SUB IVA 0%	IVA	TOTAL US\$
551,32	0,00	0,00	66,16	617,48

Firma Emisor

Firma Adquiriente
ISYPLUS - Serviestudios - www.sistemas.com.ec

AUTOSHOPPING
ES COPIA FIEL DEL ORIGINAL
Juan Andres Echaverru Cuadros
Ruc: 1102213506301

✓ = Verificado con auxiliar de créditos

Cliente: VALDIVIESO SANCHEZ ANDRES SEBASTIAN
Ruc. C/I 1104928013
Direcc: EL VALLE
Teléf(s) 996722734

Fecha 21/8/2021

Cant	Detalle	V. Unit	V. Total
1,00	Llanta Moto Dunlop 70/100/10 Mx53	83,929	83,93

CREDITO 94,00 ✓
20/9/2021

SUBTOTAL	DCTO	SUB IVA 0%	IVA	TOTAL US\$
83,93	0,00	0,00	10,07	94,00

Firma Emisor

Firma Adquiriente

ISYPLUS - Serviestudios - www.sistemas.com.ec

AUTOSHOPPING
ES COPIA FIEL DEL ORIGINAL
Juan Andres Echeverri Cuadros
Ruc: 110211350601

✓ = Verificado con auxiliar de créditos

INFORME EXAMEN ESPECIAL



Empresa Comercial
“AUTOSHOPPING”

Rubro:

Cuentas y Documentos por Cobrar

Periodo:

Del 01 de enero al 31 de diciembre del 2021

Loja – Ecuador

2022

Siglas y Abreviaturas utilizadas

Sr. Señor

Sra. Señora

Nro. Número

IESS Instituto Ecuatoriano de Seguridad Social

COSO Committee of Sponsoring Organizations of the Treadway

Índice

Carátula

Siglas utilizadas

Índice

Carta de presentación

CAPÍTULO I

- Información Introductoria

CAPÍTULO II

- Sistema de Control Interno

CAPÍTULO III

- Componente Examinado

ANEXOS

- Funcionarios Principales

Dictamen Profesional.

Loja, 26 de agosto de 2022.

Sr.

Juan Andrés Echeverría Cuadros.

Gerente Propietario de la empresa comercial “AUTOSHOPPING”

Ciudad. –

Como lo estipulado en el contrato, por medio de la presente le informo que se ha realizado el Examen Especial a las cuentas por cobrar de la empresa “AUTOSHOPPING”, periodo 2021, destacando que es responsabilidad de la empresa la elaboración y presentación de los Estados Financieros, de igual manera la información financiera suplementaria, siendo mi responsabilidad, el presentar un informe sobre el rubro ya mencionado que fundamente el Examen Especial.

El Examen Especial fue efectuado de acuerdo con las Normas de Auditoría Generalmente Aceptadas, aplicables al sector privado y las Normas Ecuatorianas de Auditoría, las cuales requieren que la revisión sea planificada y ejecutada para obtener certeza razonable que los Estados Financieros auditados no contienen exposiciones erróneas de carácter administrativo. El examen comprende el análisis a base de pruebas de la evidencia que respaldan las cifras e informaciones presentadas en los Estados Financieros, incluye también la evaluación de los Principios de Contabilidad Generalmente Aceptados aplicables al sistema de contabilidad ecuatoriano, y de las estimaciones importantes hechas por la administración de la empresa, así como una evaluación de la presentación general de los Estados Financieros. Comprende, además, la verificación del cumplimiento de las disposiciones legales y reglamentarias, políticas y demás normas aplicables a las operaciones financieras y administrativas ejecutadas por la empresa.

En mi opinión, los Estados Financieros presentan razonablemente el rubro examinado, los registros se encuentran de acuerdo a los Principios de Contabilidad Generalmente Aceptados y las Normas Ecuatorianas de Contabilidad, las operaciones financieras y administrativas guardan conformidad en los aspectos de importancia con las disposiciones legales, reglamentarias, políticas y demás normas aplicables a la empresa.

La evidencia es suficiente y apropiada para proporcionar una base para nuestra opinión

Atentamente;

Srta. Carmen Paola Arias Alvarado

**JEFE DE EQUIPO Y AUDITOR
OPERATIVO**

Lic. Odalis Maritza Villacrés Maurad Mg. Sc.

SUPERVISORA

CAPÍTULO I

Información Introductoria

Motivo del Examen

El Examen Especial a las Cuentas y Documentos Por Cobrar se realizará en cumplimiento al requisito exigido por la Universidad Nacional de Loja, de conformidad con lo establecido en el Reglamento del Régimen Académico para obtener el Grado y Título de Ingeniera en Contabilidad y Auditoría, Contador Público- Auditor, y al contrato suscrito en la fecha del 06 de junio del 2021, con el fin de llegar a conocer si se está utilizando de manera adecuada los recursos económicos que tiene la empresa y si los saldos de los Estados Financieros son realmente confiables. trabajo que será ejecutado en base a las normas de Auditoría, el resultado del informe proviene del análisis de los documentos recibidos de la entidad.

Objetivos del Examen

Los objetivos del Examen Especial a las Cuentas por Cobrar de la Empresa “Autoshopping” están dirigidos a:

- Evaluar el sistema de control interno implementado en la empresa.
- Determinar la razonabilidad del saldo del rubro cuentas y documentos por cobrar en los estados financieros de la empresa.
- Emitir un informe del examen especial.

Alcance del Examen

El Examen Especial a las cuentas por cobrar de la empresa “AUTOSHOPPING” del Señor Echeverría Cuadros Juan Andrés se realizará al periodo comprendido del 01 de enero al 31 de diciembre del año 2021.

Base Legal

La Normativa Legal vigente que rige a la Empres Comercial “AUTOSHOPPING” es:

- Constitución de la República del Ecuador
- Ley Orgánica de Régimen Tributario Interno
- Ley de Seguridad Social (IESS)
- Código de Comercio

- Código de Trabajo
- Reglamento de Régimen Tributario Interno
- Reglamento a la Ley de Seguridad Social (IESS)
- Disposiciones Internas de la Empresa

Obligaciones Tributarias

- Declaración de Impuesto a la Renta Personas Naturales
- Declaración de IVA
- Declaración de Retenciones en la Fuente
- Anexo Transaccional Simplificado
- Anexo Declaración Patrimonial
- Contribución Temporal para el Impulso Económico post COVID De Persona Natural

Estructura Organizacional

Tabla 17.

Estructura Organizacional de la empresa “AUTOSHOPPING”

Cargo	Funciones
Gerente	<ul style="list-style-type: none"> • Proyectar el futuro de la empresa estableciendo metas y objetivos. • Planificar estrategias para el cumplimiento de los objetivos. • Fortalecer la productividad del personal y; • Optimizar los recursos de la empresa.
Administrador	<ul style="list-style-type: none"> • Establecer funciones y responsabilidades al personal • Dar órdenes, instrucciones y tomar decisiones para el cumplimiento de los procesos administrativos. • Revisar y Supervisar las actividades del personal a fin de estar al tanto de su desempeño y poder corregir fallas o riesgos en caso de existir. • Evaluar los resultados a través del cumplimiento de las metas y objetivos planteados.

Cargo	Funciones
Contadora	<ul style="list-style-type: none"> • Establecer procedimientos de información financiera. • Elaborar informes para la gerencia y para terceros. • Cumplir con las obligaciones Tributarias. • Mantener digitalizada la información, etc.
Auxiliar Contable	<ul style="list-style-type: none"> • Registrar a diario todas las transacciones de compra y venta que se realicen. • Actualizar las cuentas por cobrar y emitir facturas. • Actualizar las cuentas por pagar y realizar conciliaciones. • Realizar cierre de libros del mes.
Vendedores	<ul style="list-style-type: none"> • Atención al cliente. • Elaborar las respectivas facturas de ventas. • Lograr determinados volúmenes de venta. • Atender oportunamente a los clientes.
Bodeguero	<ul style="list-style-type: none"> • Almacenar de manera adecuada toda la mercadería recibida. • Velar por la limpieza de bodega. • Controlar las entradas y salidas de la mercadería. • Presentar informes a la gerencia.
Trabajadores de Mecánica	<ul style="list-style-type: none"> • Trabajo de mecánica de automóviles. • Utilizar herramientas y equipos de mantenimiento para automóviles, destinados a: reparar, reemplazar y ajustar piezas desgastadas o defectuosas. • Inspeccionar los automóviles para determinar daños o fallas y estimar los costos de reparación. • Revisar y alinear los neumáticos y la presión del aire.

Nota. Elaborado con información proporcionada por Empresa Comercial “AUTOSHOPPING”

Organigrama

Figura 4

Organigrama de la empresa Comercial "AUTOSHOPPING"

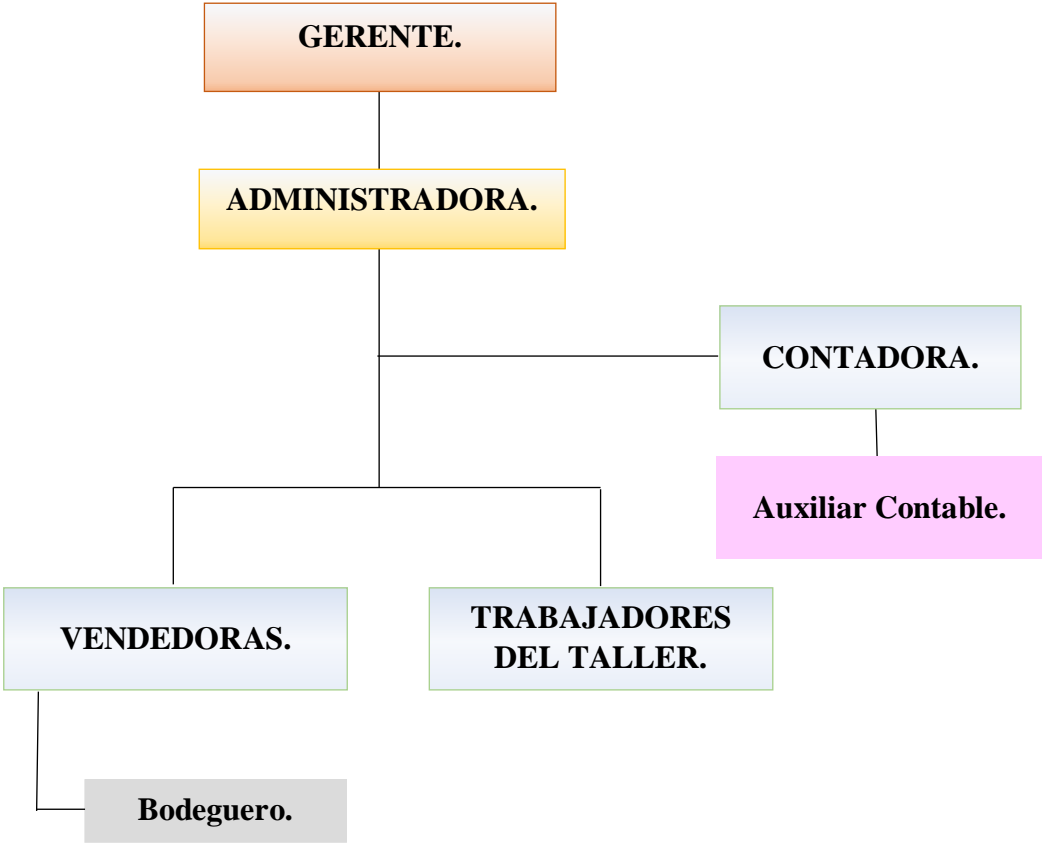

Nota. Elaborado con información proporcionada por Empresa Comercial "AUTOSHOPPING"

CAPÍTULO II

SISTEMA DE CONTROL INTERNO.

LA EMPRESA NO CUENTA CON UN REGLAMENTO ESTABLECIDO POR ESCRITO PARA EL MANEJO DE LAS CUENTAS Y DOCUMENTOS POR COBRAR

COMENTARIO:

Luego de aplicar y evaluar el Cuestionario de Control Interno al rubro Cuentas y Documentos por Cobrar, se ha evidenciado que la empresa "AUTOSHOPPING" no cuenta con un reglamento que especifique las políticas de crédito, cobro y morosidad para el control y manejo de las cuentas y documentos por cobrar; esto se produce por inobservancia a la Norma de Control Interno en Actividades de Control Manuales De Procedimientos que en su parte pertinente dice: "La empresa debe contar con manuales de procedimientos en los cuales se desarrollaran en forma óptima los procesos del negocio", lo ideal para la empresa sería establecer un manual de políticas para un adecuado manejo de las cuentas y documentos por cobrar, sin embargo, la situación presentada se debe a que el Gerente - Propietario considera que las políticas de control de las cuentas y documentos por cobrar que maneja la empresa las da a conocer de manera verbal a la persona encargada de llevar a cabo dicha actividad, existen excepciones y estas políticas no son aplicadas a personas allegadas al Gerente - Propietario, esto ha generado en el personal, confusión a la hora de establecer requisitos a los clientes y un aumento en la cartera vencida sin respaldo pertinente.

CONCLUSIÓN:

La entidad no cuenta con políticas establecidas por escrito de control y manejo de las cuentas y documentos por cobrar por escrito que le permitan regular el cobro, la recuperación de las cuentas por cobrar de manera oportuna.

RECOMENDACIÓN:

- Al Gerente Propietario.

Contratar a una persona especializada para que realice el manual de procedimientos o reglamento interno de las cuentas y documentos por cobrar donde se especifique las políticas de crédito, cobro y morosidad, y hacer entrega al personal encargado para evitar inconvenientes a los vendedores al momento de otorgar créditos a los clientes.

NO CUENTA CON UNA PERSONA ESPECÍFICA ENCARGADA DE LA GESTIÓN DE CRÉDITO Y COBRANZA

COMENTARIO.

Luego de aplicar y evaluar el Control Interno al rubro Cuentas y Documentos por Cobrar, se ha podido evidenciar que la empresa "AUTOSHOPPING" no cuenta con una persona encargada de la actividad de otorgar créditos a los clientes, incumpliendo al Principio de Control Interno N°3. Establecer Estructura, Autoridad y Responsabilidad, Establecido En El COSO III, el cual consiste en: La dirección debe velar por un equilibrio conveniente de autoridad y responsabilidad a partir de la estructura organizativa diseñada y para cada ciclo de operaciones. En la medida que se evite que todas las cuestiones de una transacción u operación queden concentradas en una persona o área, se reduce el riesgo de errores, despilfarro o actos ilícitos y aumenta la probabilidad que, de ocurrir, sean detectados”, situación que puede influir en gran medida en la recuperación de los saldos pendientes de cobro, afectando directamente a la liquidez de la empresa, como se mencionó anteriormente lo ideal sería crear un departamento de crédito y cobranza o designar una persona que se encargue de desempeñar esta función, como es una entidad privada el Gerente - Propietario no considera la posibilidad de contratar otra persona para encargarse de otorgar los créditos y efectuar la cobranza, esto ha generado que no se recupere los saldos vencidos y acumulados de las cuentas por cobrar de la empresa.

CONCLUSIÓN:

La entidad no cuenta con un departamento de crédito.

RECOMENDACIÓN:

- Al Gerente Propietario.

Se sugiere contratar a una persona para que se encargue de llevar a cabo todo lo relacionado a los créditos, lo que permita mejor el desempeño de esta área

NO SE ARCHIVAN ADECUADAMENTE LOS DOCUMENTOS DE RESPALDO DE LOS CRÉDITOS OTORGADOS

COMENTARIO:

Al aplicar y evaluar el Control Interno al rubro Cuentas y Documentos por Cobrar, se ha podido evidenciar que la empresa "AUTOSHOPPING", no mantiene un archivo cronológico de la documentación de respaldo de los créditos otorgados a los clientes, incumpliendo así con la Ley de Régimen Tributario Interno que en su **Artículo 97.9 Comprobantes de Venta**, establece que "Los comprobantes de las compras y ventas que realicen deberán ser archivados por los contribuyentes en la forma y en condiciones que establezca el Servicio de Rentas Internas.", de igual manera incumple con el Art. 224. denominado, **Sustento de Operaciones**, manifiesta que "Los contribuyentes incorporados en el Régimen RIMPE solicitarán los comprobantes de venta que sustenten debidamente sus adquisiciones de bienes, cesión de derechos y contratación de servicios. Los contribuyentes deberán conservar los documentos que sustenten sus transacciones, por un período no inferior a siete años conforme lo establecido en el Código Tributario. Durante este período la Administración Tributaria podrá requerir al sujeto pasivo la presentación de estos.", situación que se da porque existe negligencia en el manejo y archivo de la documentación de respaldo de los créditos otorgados, dificultando encontrar la documentación requerida oportunamente para realizar el seguimiento y recuperación de estos saldos vencidos, de igual manera impide la devolución de la garantía firmada por el cliente, una vez cancelada la deuda con la empresa o tomar acciones legales en caso contrario.

CONCLUSIÓN:

No se realiza un archivo adecuado de la documentación que respalda las deudas que los clientes contraen con la empresa, lo cual dificulta la recuperación de la cartera vencida.

RECOMENDACIÓN:

- **Al Gerente Propietario.**

Establecer políticas referentes al archivo de los documentos de respaldo de los créditos otorgados y conjuntamente con la Contadora establecer un sistema de archivo físico eficiente, que permita la conservación y resguardo de la documentación en orden cronológico.

- **Al Personal:**

Manejar adecuadamente el archivo de la documentación de respaldo de los créditos otorgados.

NO SE APLICAN INDICADORES PARA MITIGAR LOS RIESGOS.

COMENTARIO:

Luego de aplicar y evaluar el Control Interno al rubro Cuentas y Documentos por Cobrar, se ha evidenciado que la empresa "AUTOSHOPPING" no aplica indicadores para mitigar los riesgos en el proceso de cobro; lo que hace que se incumpla con el componente Ambiente de Control del COSO, el cual manifiesta que "Las entidades deben desarrollar procesos y estructuras que se tome de base para desarrollar el control interno de la empresa, la importancia del control interno y los estándares de conductas esperados permiten evaluar las competencias y corregir las deficiencias que se presenten" y así también al componente Evaluación de Riesgos, el cual manifiesta "La evaluación de los riesgos es un proceso dinámico para identificar y evaluar los riesgos que impidan alcanzar los objetivos planteados, estos riesgos deben evaluarse en relación a los niveles preestablecidos de tolerancia, los cuales se constituirán de base para determinar cómo se gestionarán." situación que se debe a la falta de aplicación de indicadores de eficiencia como Rotación de las cuentas por cobrar y Periodos de Cobro que permita conocer los riesgos existentes en la recuperación de cartera, así también indicadores de liquidez como razón corriente para determinar la posibilidad que tiene la empresa de cubrir con sus deudas a corto plazo y en caso de ser necesario tomar acciones correctivas a tiempo.

CONCLUSIÓN:

La contadora no aplica indicadores en la gestión de cobros de la empresa.

RECOMENDACIÓN:

- A la Contadora.

Aplicar indicadores a la gestión de cobros que se realiza en la empresa y dar a conocer los resultados y recomendaciones que considere pertinentes al Gerente Propietario para que se tomen las acciones correctivas pertinentes.

NO EXISTE UNA EFECTIVA RECUPERACIÓN DE SALDOS VENCIDOS

COMENTARIO:

Luego de evaluar el Control Interno al rubro Cuentas y Documentos por Cobrar, se ha evidenciado que la empresa "AUTOSHOPPING" no realiza una efectiva recuperación de la cartera vencida, incumpliendo así con el PRINCIPIO DEL CONTROL INTERNO N°10 del COSO III, el cual manifiesta que "La organización define y desarrolla actividades de control que contribuyen a la mitigación de los riesgos hasta niveles aceptables para la consecución de los objetivos", siendo esta una empresa privada, lo ideal sería el cumplimiento de este principio para la consecución de los objetivos empresariales, pero debido a la falta de control al seguimiento que se le da a las cuentas por cobrar por parte de la administración, la empresa tiene un valor bastante considerable en el rubro objeto de examen, esto afecta la liquidez de la misma.

CONCLUSIÓN:

La empresa cuenta con una gestión de cobranza y un seguimiento de cuentas por cobrar deficiente lo cual ha tenido como consecuencia que no se pueda recuperar los saldos vencidos del período analizado y de años anteriores.

RECOMENDACIÓN:

- **A la Administradora.**

Realizar periódicamente una evaluación de los créditos concedidos a los clientes y el seguimiento para la recuperación de los mismos.

- **Al Gerente.**

Contratar a una persona para que se encargue de la concesión de créditos y la cobranza de los mismos, debido a que existen clientes con deudas pendientes de años anteriores que se les ha concedido nuevamente créditos para el periodo examinado.

FALTA DE CONTROL Y SEGUIMIENTO A LAS CUENTAS POR COBRAR

COMENTARIO:

Al analizar las Cuentas por cobrar Clientes no Relacionados se pudo evidenciar que algunos clientes cuentan con créditos vencidos y se les concede nuevos créditos como es el caso de ASOC.ARTELIA. GEODATA.INGECONSULT. ADEPLAN, la empresa mencionada cuenta con un saldo pendiente de años anteriores por un valor \$2.204,49 y se le concedió un nuevo crédito en octubre del año examinado por el valor de \$4.733,12, del cual no se realizó ningún abono hasta la fecha examinada; así también el cliente MORENO MANCHAY RICHARD JUNIOR, el cual tiene créditos del mes de marzo por un valor de \$2.600,48, del saldo ha abonado \$1.392,66 quedando así un saldo pendiente de \$1.207,82, para los meses de julio, septiembre, octubre y diciembre se le otorgan nuevos créditos por un total de \$2.748,48, de los cuales no ha realizado ningún pago ni abono hasta el término del periodo examinado; a más de los saldos pendientes que viene arrastrando de años anteriores por la cantidad de \$1.354.38, de la misma manera el señor VALDIVIESO SANCHEZ ANDRES SEBASTIAN, adeuda de años anteriores \$328,84 y se le otorga nuevamente créditos que ascienden al valor de \$2.321,48 de los cuales hasta finalizado el periodo examinado, ha realizado \$118,16 de abono, quedando así un saldo de \$2.203,32; esta situación se debe a la falta de control y seguimiento que se tiene a las cuentas por cobrar y del incumplimiento de políticas verbales por parte del Gerente - Propietario al otorgar créditos nuevos a clientes con saldos vencidos situación que ocasiona un aumento excesivo de la cartera de crédito y afecta la liquidez de la empresa.

CONCLUSIÓN:

El Gerente - Propietario concede créditos nuevos a clientes sin cerciorarse de que hayan cancelado saldos vencidos, lo cual ha incrementado la cartera de créditos significativamente.

RECOMENDACIONES:

- **Al Gerente - Propietario**

Solicitar se verifique el estado de cuenta de cada cliente previo a autorizar se le conceda un nuevo crédito, para evitar el aumento excesivo de las cuentas por cobrar y evitar problemas de liquidez en la empresa.

- **A los Vendedores**

Informar al Gerente - Propietario el estado del historial de créditos de la persona o entidad que solicita el crédito

PROVISIÓN DE CUENTAS INCOBRABLES.

COMENTARIO:

Al analizar la provisión de las cuentas incobrables de los estados financieros se ha podido evidenciar que el valor presentado es razonable y se provisiona el 1% de las cuentas por cobrar correspondientes al periodo examinado, ya que el valor de las cuentas por cobrar del periodo es de \$113.699,99, al calcular el porcentaje que la ley dispone se obtiene un valor de \$1.136,99, el mismo que coincide con el cálculo de la empresa y al sumar la provisión acumulada se obtiene una provisión de cuentas incobrables de \$25.384,25, la cual no excede el 10% de la cartera total la cual corresponde a \$33.905,43 cumpliendo lo dispuesto en la ley de régimen tributario interno, el art. 10. Deduciones, en su parte pertinente párrafo 11 el cual menciona que "las provisiones para créditos incobrables originados en operaciones del giro ordinario del negocio, efectuadas en cada ejercicio impositivo a razón del 1% anual sobre los créditos comerciales concedidos en dicho ejercicio y que se encuentren pendientes de recaudación al cierre del mismo, sin que la provisión acumulada pueda exceder del 10% de la cartera total".

CONCLUSIÓN:

La contadora aplica el porcentaje de provisión a las cuentas incobrables que estipula la ley de régimen tributario interno, siendo este el 1% anual de las mismas.

REGISTRO DE FACTURAS DE CRÉDITO EN EL SISTEMA CONTABLE.

COMENTARIO:

Al analizar y comparar las facturas pendientes de cobro de acuerdo al estado de cuenta de cada cliente y los asientos de diario se pudo evidenciar que se registra cronológicamente y de forma adecuada los créditos concedidos con las fechas correspondientes y el plazo establecido, cumpliendo con el Principio del Devengado el cual manifiesta "que las transacciones o hechos económicos se registraron en el momento en que ocurren, con independencia de la fecha de su pago o de su cobro", lo que permite mantener al día el estado de cuenta de cada cliente y realizar el seguimiento y recuperación de saldos.

CONCLUSIÓN:

La Contadora lleva un registro adecuado de las facturas en el sistema contable, lo que permite mantener actualizado el estado de cuenta de los clientes.

CAPÍTULO III

COMPONENTE EXAMINADO

Cuentas y Documentos por Cobrar

A la cantidad de trescientos trece mil seiscientos setenta con 04/100 dólares corresponde el valor que fue examinado correspondiente al rubro Cuentas y Documentos por Cobrar de la empresa comercial “AUTOSHOPPING”, mismos que se detallan a continuación.

Cuentas por Cobrar Clientes no Relacionados. \$313.670,04

Tabla 18.

Cuentas por Cobrar Clientes no Relacionados

Cuentas	Saldo al 31 de diciembre de 2021	Ajustes y Reclasificaciones		Saldo de Auditoría
		Debe	Haber	
Cuentas por Cobrar Clientes No Relacionados	66.586,94			66.586,94
Cheques Recibidos por Cobrar Cuenta. No Relacionados	28.354,30			28.354,30
Cuentas por Cobrar Tarjetas de Crédito	13.325,00			13.325,00
Cuentas por Cobrar Clientes Años Anteriores	225.354,30			225.354,30
Saldos por Liquidar Tarjetas de crédito	5.433,75			5.433,75
TOTAL	339.054,29			339.054,29

Nota. Elaborado con información proporcionada por Empresa Comercial “AUTOSHOPPING”

COMENTARIO:

El rubro Cuentas y Documentos por Cobrar no fueron objeto de ajustes debido a que los saldos presentados en los Estados Financieros son los mismos obtenidos mediante el análisis, por lo que se considera que los saldos son razonables.

Provisión de Cuentas Incobrables. \$25.384,25

Tabla 19.

Provisión Cuentas Incobrables

Cuentas	Saldo al 31 de diciembre de 2021	Ajustes y Reclasificaciones		Saldo de Auditoría
		Debe	Haber	
Provisión Cuentas Incobrables	25.384,25			25.384,25
TOTAL	25.384,25			25.384,25

Nota. Elaborado con información proporcionada por Empresa Comercial “AUTOSHOPPING”

COMENTARIO

Al analizar la provisión de las cuentas incobrables de los estados financieros se ha podido evidenciar que se provisiona el 1% de las cuentas incobrables, cumpliendo lo dispuesto en el artículo 10. Deducciones, de la Ley de Régimen Tributario Interno.

Srta. Carmen Paola Arias Alvarado
**JEFE DE EQUIPO YAUDITOR
OPERATIVO**

Lic. Odalis Maritza Villacrés Maurad Mg. Sc.
SUPERVISORA

ANEXOS

Tabla 20.

Nómina de funcionarios Principales

N.º	Apellidos y Nombres	Función	Cédula	Fecha Inicio	Fecha Terminación
1	Echeverría Cuadros Juan Andrés	Gerente	1102813506	19/04/2006	Continúa
2	Cueva Puertas Nina Andrea	Administradora	1103198238	19/04/2006	Continúa
3	Torres Severino Evelin Inés	Contadora	1104892730	21/08/2013	Continúa
4	Echeverría Cueva María Emilia	Cajera	1104100209	22/06/2017	Continúa
5	Campoverde Pangay Mercy Johanna	Vendedora	1900539071	06/08/2014	Continúa

Nota. Elaborado con información proporcionada por Empresa Comercial “AUTOSHOPPING”

7. Discusión.

Al iniciar el trabajo de investigación en la empresa comercial “AUTOSHOPPING”, durante la visita previa realizada a la misma y en base a la entrevista no estructurada, se pudo evidenciar algunas irregularidades relacionadas con el control y manejo de las Cuentas y Documentos por Cobrar, afectando así el funcionamiento de la misma, debido a la falta de un documento por escrito en el cuál consten las políticas de crédito que maneja la entidad; la ausencia de personal capacitado para encargarse del proceso de crédito y cobranza; no se archiva de manera adecuada toda la documentación física de respaldo para sustentar las transacciones realizadas diariamente; la falta de aplicación de indicadores para medir la rotación de las cuentas y documentos por cobrar y la liquidez de la empresa que permita detectar irregularidades y corregirlas a tiempo, para mejorar la gestión de crédito y cobranza; tiene una ineficiente recuperación de cartera debido al inadecuado tratamiento que se le da a la misma y al incumplimiento de las políticas verbales ya establecidas en la entidad; hay inexistencia de documentación de respaldo de los créditos otorgados a personas allegadas al Gerente – Propietario, lo cual dificulta la recuperación de créditos otorgados a estos clientes, lo cual podría afectar la liquidez de la empresa para saldar sus pasivos a corto plazo.

De esta información surge la necesidad de analizar el rubro ya antes mencionado para conocer la situación actual, resultado del manejo que se le ha dado a esta cuenta, y determinar la veracidad del rubro objeto de examen en los Estados Financieros, así mismo se aplicó el Cuestionario de Control Interno, para evaluar el Sistema de Control Interno, que permitió determinar el nivel de riesgo y de confianza del componente Cuentas y Documentos por Cobrar, obteniendo como resultado que la empresa cuenta con un Nivel de Confianza moderado del 70% y un Riesgo de Control del 30% considerado como bajo, se realizaron las cédulas narrativas de las deficiencias encontradas y se aplicaron los procedimientos establecidos en el Programa de Trabajo, mediante el cual se pudo establecer la razonabilidad del rubro examinado e identificar hallazgos importantes como, la falta de control y seguimiento a las cuentas por cobrar, ya que se siguen otorgando nuevos créditos a los clientes con deudas pendientes, se pudo evidenciar que posee valores altos de créditos otorgados a causa de las deudas que no han sido liquidadas, situación que debe ser corregida por el Gerente – Propietario, a fin de que se tomen las medidas correctivas orientadas a mejorar sus operaciones y control interno que coadyuven al cumplimiento de los objetivos empresariales.

8. Conclusiones.

Al término de la realización del trabajo de tesis y cumpliendo con los objetivos propuestos se ha llegado a las siguientes conclusiones:

- El sistema de Control Interno implementado por la empresa comercial “AUTOSHOPPING” cuenta con un nivel de confianza moderado del 70% y riesgo de control bajo del 30%, presentando algunas falencias de las cuales se realizaron cédulas narrativas detallando las deficiencias encontradas en la aplicación de las políticas contables en el manejo del componente Cuentas y Documentos por Cobrar, se evidenció que la empresa no cuenta con personal específico que se encargue de analizar el proceso de otorgamiento de créditos, así como de realizar un seguimiento al trámite de cobranza, la documentación de respaldo de los créditos concedidos no se la archiva correctamente, no se aplican indicadores para medir la rotación de la cartera y mitigar los riesgos en la recuperación de los saldos pendientes, la recuperación de cartera de la empresa es deficiente, ya que hasta la fecha que se realizó el trabajo de investigación se mantenía un gran número de clientes con deudas sin cancelar, lo cual afecta directamente la liquidez de empresa.
- En el proceso de la Ejecución mediante la aplicación de procedimientos sustantivos en función de los objetivos del programa desarrollado, en donde se determinó que las irregularidades existentes son debido a la deficiencia administrativa, consecuencia de la inobservancia de ciertas normas de Control Interno aplicadas para el sector privado, entre ellas las políticas para delimitación de funciones; inexistencia de políticas establecidas por escrito para el manejo de crédito, inexistencia de un departamento de crédito y cobranza.
- Se pudo evidenciar que el componente objeto de examen Cuentas y Documentos por Cobrar, cuenta con un saldo en contra considerablemente alto por el incumplimiento de las políticas verbales relacionadas con el otorgamiento de crédito que maneja la empresa, el cual establece que estos deben ser cancelados en un plazo máximo de 30 a 90 días, dificultando aún más su recuperación, como es el caso de los clientes que se detallan en las cédulas narrativas.
- Los objetivos planteados para el desarrollo del trabajo se cumplieron enmarcados a las Normas de Control Interno y a las Normas de Auditoría Generalmente Aceptadas, en base a la Evaluación del Control Interno y al cumplimiento del Programa de Trabajo respaldado con los respectivos papeles de trabajo, los cuales permitieron determinar la

razonabilidad del saldo del rubro Cuentas y Documentos por Cobrar sirviendo de base para elaborar el Informe del Examen Especial con los respectivos comentarios, conclusiones y recomendaciones.

9. Recomendaciones.

- Mejorar el Sistema de Control Interno al rubro Cuentas y Documentos por Cobrar implementado en la Empresa para determinar las deficiencias existentes y tomar acciones correctivas necesarias orientadas a direccionar sus operaciones de una manera eficiente y oportuna, de tal manera que coadyuven al cumplimiento de los objetivos que tiene la empresa.
- Determinar procedimientos que permitan conocer la situación actual del rubro objeto de examen y dar seguimiento a la recuperación de los saldos vencidos con la finalidad de reducir el valor de las Cuentas y Documentos por Cobrar de la empresa y mejorar la liquidez de la misma.
- Al Gerente – Propietario se le sugiere contratar una persona que se encargue de la gestión de crédito y cobranza de la empresa con la finalidad de mejorar el manejo de este rubro; de igual manera realizar con ayuda de un profesional un manual por escrito con políticas y funciones de cada empleado de la empresa, que permita establecer un orden y cumplimiento eficiente de objetivos empresariales
- Al Gerente – Propietario tomar en cuentas las recomendaciones realizadas en el informe del Examen Especial y las ponga en práctica con la finalidad de mejorar las deficiencias encontradas y cumplir con los Principios de Contabilidad Generalmente Aceptados.

10. Bibliografía.

- Acosta, C., Benavides, I., Lozada, M., & Terán, M. (2015). *AUDITORÍA FINANCIERA APLICADA A LOS SECTORES PÚBLICO Y PRIVADO ESPE*. Comisión Editorial de la Universidad de las Fuerzas Armadas ESPE. Obtenido de <http://repositorio.espe.edu.ec/xmlui/bitstream/handle/21000/10204/Auditoria%20Financiera%20aplicada%20a%20los%20sectores%20p%20c%20b%20p%20y%20privado.pdf?sequence=1&isAllowed=y>
- Actualicese*. (2016). Obtenido de <https://actualicese.com/definicion-de-carta-de-compromiso-en-la-auditoria/>
- Almeida, S. (2019). *LA PLANIFICACIÓN DEL EXAMEN ESPECIAL DE AUDITARÍA AL COMPONENTE CUENTAS POR PAGAR PARA LA EMPRESA SENTILVER EN EL PERIODO 2017*. Obtenido de <http://repositorio.utmachala.edu.ec/bitstream/48000/13543/1/ECUACE-2019-CA-DE00967.pdf>
- Apaza, R. (2017). *Desarrollo de las tres fases de una auditoría financiera*. Obtenido de https://issuu.com/rubenl.apazaapaza/docs/auditoria_financiera-fases-rubenapa
- Arens, A., Elder, R., & Beasley, M. (2007). *Auditoría Un enfoque integral*. PEARSON EDUCACIÓN. Obtenido de <file:///D:/Documentos/Descargas/Auditor%C3%ADa%20un%20Enfoque%20Integral.pdf>
- Arguello, A., Llumiguano, M., Gavilánez, C., & Torres, L. (2020). *ADMINISTRACIÓN DE EMPRESAS*. Guayas, Ecuador: PONS PUBLISHING HOUSE / PONS ASBL. Obtenido de https://books.google.com.ec/books?id=P1v5DwAAQBAJ&printsec=frontcover&hl=es&source=gbs_ge_summary_r&cad=0#v=onepage&q&f=false
- Auditool. (2013). *Normas Internacionales de Auditoría*. Obtenido de <https://www.ccpdistritocapital.org.ve/uploads/descargas/fddcb2ae5541d5f49e87158a6b39a1ae4571a152.pdf>
- Badillo, J. (2019). *Dialnet*. Obtenido de Examen Especial: <https://dialnet.unirioja.es/servlet/autor?codigo=311134>

- Biler, S. (2017). Auditoria Elementos Esenciales. *Dominio dela Ciencia*, 138-151.
- Blanco, Y. (2012). *Auditoría Integral Normas y Procedimientos*. Colombia: Ecoe Ediciones.
- Cantos, M. (2019). *LA AUDITORÍA INTEGRAL COMO HERRAMIENTA DE VALIDACIÓN DE LA GESTIÓN INSTITUCIONAL*. Ecuador.
- COSO. (2013). *Control Interno — Marco Integrado*. Committee of Sponsoring Organizations of the Treadway Commission. Obtenido de https://auditoresinternos.es/uploads/media_items/coso-resumen-ejecutivo.original.pdf
- Empresa*. (2021). Obtenido de Enciclopedia Económica: <https://enciclopediaeconomica.com/empresa/>
- Enciclopedia Económica*. (julio de 2022). Obtenido de Empresa: <https://enciclopediaeconomica.com/empresa/>
- Escalante, P. (2014). *Auditoría Financiera*. Obtenido de https://www.saber.ula.ve/bitstream/123456789/38758/3/articulo_3.pdf
- Escudero, M. (2014). *Operaciones administrativas de compraventa*. Madrid, España: Paraninfo S.A.
- Espejo, L., & López, G. (2018). *Contabilidad General Enfoque con Normas Internacionales de Informacion Financiera (NIIF)*. Loja-Ecuador: Editorial de la Universidad Técnica Particular de Loja.
- Estupiñan, R. (2015). *Control interno y fraudes. Análisis de Informe COSO I, II y III con base en los ciclos transaccionales*. ECOE Ediciones.
- Fajardo, M., Verdezoto, M., & Guanuche, R. (2018). *Contabilidad y Auditoria Fundamentos. procedimientos y Casos Prácticos*. Machala: UTMACH.
- Gómez, R. (2009). GENERALIDADES EN AUDITORÍA. Obtenido de <https://www.eumed.net/coursecon/libreria/rgl-genaud/5.pdf>
- Granda, C. (2020). Examen Especial a los componentes Activo Corriente e Ingresos de la empresa comercial “Auto Shopping” de la ciudad de Loja, período 2018. [Tesis de Ingeniería en Contabilidad y Auditoría]. Universidad Nacional de Loja.
- Guajardo, G., & Andrade, N. (2018). *Contabilidad Financiera*. Mexico: McGRAW-HILL.

- Hernández Ortiz, M. J. (2014). *Administración de Empresas*. Ediciones Pirámide (Grupo Anaya, S. A.).
- La Función Comercial de la Empresa*. (2018). Obtenido de https://www.macmillaneducation.es/wp-content/uploads/2018/09/operaciones_compraventa_libroalumno_unidad1muestra.pdf
- LRTI. (2018). *Ley de Régimen Tributario Interno*. Obtenido de <https://www.ces.gob.ec/lotaip/2018/Agosto/Anexos-literal-a2/LEY%20DE%20REGIMEN%20TRIBUTARIO%20INTERNO,%20LRTI.pdf>
- Luna, B. (2012). *Auditoria Integral normas y procedimientos*. Ecoediciones.
- Mantilla, S. (2018). *Auditoria del Control Interno*. Bogotá - Colombia: Ecoe Ediciones.
- Manual de Auditoría Financiera Gubernamental*. (2001). Obtenido de https://www.ecotec.edu.ec/material/material_2019F_CON428_01_129017.pdf
- Marval, V. (2013). Obtenido de TIPOS DE INFORMES DE AUDITORÍA:
- Mendivil, V. (2016). *Elementos de Auditoria*. Mexico: Cengage Learning.
- Montes, C., Montilla, O., & Vallejo, C. (2017). *Riesgos de Fraude en una Auditoría de Estados Financieros*. Bogotá - Colombia: Alfaomega.
- Montilla, O., & Herrera, L. (2016). *EL DEBER SER DE LA AUDITORÍA*.
- Muñoz, C. (2002). *AUDITORÍA EN SISTEMAS COMPUTACIONALES*. México: PEARSON EDUCACIÓN.
- Norma Internacional de Auditoria 200. (2019). *Objetivos Globales del Auditor Independiente y Realización de la Auditoría de Conformidad con las Normas Internacionales de Auditoría*.
- Norma Internacional De Auditoría 315. Identificación y Valoración de los Riesgos de Incorrección Material Mediante el conocimiento de la Entidad y de su Entorno*. (2013).
- Obispo, D. (2013). *Caracterización del Control Interno en la Gestión de las Empresas Comerciales del Perú*.
- Palacios Vera, G. (2015). “EXAMEN ESPECIAL A CUENTAS POR COBRAR Y SU INCIDENCIA EN EL FLUJO FINANCIERO DE LA EMPRESA “ORIENTAL

- INDUSTRIA ALIMENTICIA OIA CIA LTDA”; Cantón Quevedo, año 2013”. [Tesis de Ingeniería en Contabilidad]. UNIVERSIDAD TÉCNICA ESTATAL DE QUEVEDO.
- Palomino, J. (14 de Septiembre de 2017). *Auditoría Blogspot*. Obtenido de <http://juliaenauditoria.blogspot.com/p/papeles-de-trabajo.html>
- Peña, L. (08 de septiembre de 2020). *Billin*. Obtenido de Clasificación de las empresas: Tipos y Definición: <https://www.billin.net/blog/clasificacion-empresas/>
- Pinduisaca, M. (2014). “AUDITORÍA DE GESTIÓN APLICADA A LA HOSTERÍA EL TORIL, DEL CANTÓN RIOBAMBA, DE LA PROVINCIA DE CHIMBORAZO, durante el período comprendido de enero a diciembre del año 2012”. Ecuador. Obtenido de <http://dspace.esPOCH.edu.ec/bitstream/123456789/7141/1/22T0230.pdf>
- RICOP. (2018). *Reglamento de Inversiones del Código Orgánico de a Producción*. Obtenido de <https://www.produccion.gob.ec/wp-content/uploads/2019/05/Literal-3.-Reglamento-del-Codigo-Organico-de-la-Produccion-Comercio-e-Inversiones-COPCI.pdf>
- Riquelme, M. (2018). *WEB Y EMPRESAS*. Obtenido de Empresa Comercial: Que es y Características: <https://www.webyempresas.com/empresa-comercial/>
- Rosero Meneses, J. (2021). Propuesta de auditoría de gestión para incrementar la productividad y efectividad del talento humano de la Compañía Panameña de Aviación sucursal Quito - Ecuador [Tesis Ingeniería en Contabilidad]. Universidad Central del Ecuador.
- Sánchez , J. L., & Alvarado, M. (2016). *Teoría y práctica de la auditoría I Concepto y Metodología*. Madrid, España: Grupo Anaya, S. A. Obtenido de
- Sánchez, G. (2006). *Auditoría de Estados Financieros. Práctica Moderna Integral*. México: PEARSON EDUCACIÓN.
- Sandoval, H. (2012). *Introducción a la Auditoría*. RED TERCER MILENIO S.C.
- Sarango, F. (2017). *Caracterización del control interno en el área de tesorería de las empresas del sector agrario*. Obtenido de <https://hdl.handle.net/20.500.13032/2845>
- Sotelo Asef, J. (2018). La planeación de la auditoría en un sistema de gestión de calidad tomando como base la norma ISO 19011:2011. *RIDE Revista Iberoamericana para la*

Investigación y el Desarrollo Educativo. Obtenido de <http://www.scielo.org.mx/pdf/ride/v8n16/2007-7467-ride-8-16-00097.pdf>

Supe Amaguaña, F. S. (2021). “EXAMEN ESPECIAL A LOS PROCESOS DE COBRANZA EN LA EMPRESA INGEPARTS IMPORTACIONES AUTOMOTRICES PG & QE CÍA. LTDA.”[Título de Ingeniería en Contabilidad]. Universidad Técnica de Ambato.

Tunala, J. (2015). AUDITORÍA FINANCIERA APLICADA A LA EMPRESA TEXTIL ECUADOR S.A., DEDICADA A LA FABRICACIÓN DE PRODUCTOS TEXTILES, POR EL AÑO TERMINADO AL 31 DE DICIEMBRE DEL 2013. Quito, Ecuador. Obtenido de <http://www.dspace.uce.edu.ec/bitstream/25000/8522/1/T-UCE-0003-CA095-2015.pdf>

Vara, R. (2017). *Normas de Auditoría Generalmente Aceptadas.* Obtenido de <https://rogervara.files.wordpress.com/2017/10/las-normas-de-auditorc3ada-generalmente-aceptadas.pdf>

Zapata, P. (2017). *Contabilidad General.* Colombia: Alfaomega.

11. Anexos

Anexo 1.

RUC de la Empresa "AUTOSHOPPING"

		Certificado Registro Único de Contribuyentes	
Apellidos y nombres ECHEVERRIA CUADROS JUAN ANDRES		Número RUC 1102813506001	
Estado ACTIVO	Régimen REGIMEN GENERAL		
Inicio de actividades 16/03/2001	Reinicio de actividades No registra	Cese de actividades No registra	
Jurisdicción ZONA 7 / LOJA / LOJA		Obligado a llevar contabilidad SI	
Tipo PERSONAS NATURALES		Agente de retención SI	
Domicilio tributario			
Ubicación geográfica			
Provincia: LOJA Cantón: LOJA Parroquia: EL SAGRARIO			
Dirección			
Calle: JOSE FELIX Número: 154-23 Intersección: 18 DE NOV. ESQ Edificio: EDIFICIO CHARLY Número de piso: 1 Referencia: A DOS CUADRAS DEL PARQUE BOLIVAR			
Actividades económicas			
<ul style="list-style-type: none">• H49230101 - TODAS LAS ACTIVIDADES DE TRANSPORTE DE CARGA POR CARRETERA, INCLUIDO EN CAMIONETAS DE: TRONCOS, GANADO, TRANSPORTE REFRIGERADO, CARGA PESADA, CARGA A GRANEL, INCLUIDO EL TRANSPORTE EN CAMIONES CISTERNA, AUTOMÓVILES, DESPERDICIOS Y MATERIALES DE DESECHO, SIN RECOGIDA NI ELIMINACIÓN.• G45200102 - MANTENIMIENTO Y REPARACIÓN DE VEHÍCULOS AUTOMOTORES: CARROCERÍAS, PARTES DE VEHÍCULOS AUTOMOTORES: PARABRISAS, VENTANAS, ASIENTOS Y TAPICERÍAS. INCLUYE EL TRATAMIENTO ANTI ÓXIDO, PINTURAS A PISTOLA O BROCHA A LOS VEHÍCULOS Y AUTOMOTORES Y CARGA DE BATERÍAS.• L68200202 - ACTIVIDADES DE ALQUILER DE BIENES INMUEBLES A CAMBIO DE UNA RETRIBUCIÓN O POR CONTRATO (LOCALES COMERCIALES).• G45300002 - VENTA AL POR MENOR DE TODO TIPO DE PARTES, COMPONENTES, SUMINISTROS, HERRAMIENTAS Y ACCESORIOS PARA VEHÍCULOS AUTOMOTORES COMO: NEUMÁTICOS (LLANTAS), CÁMARAS DE AIRE PARA NEUMÁTICOS (TUBOS). INCLUYE BUJÍAS, BATERÍAS, EQUIPO DE ILUMINACIÓN PARTES Y PIEZAS ELÉCTRICAS.			
Establecimientos			
Abiertos		Cerrados	
3		3	
Obligaciones tributarias			
<ul style="list-style-type: none">• ANEXO RELACIÓN DEPENDENCIA• 1031 - DECLARACIÓN DE RETENCIONES EN LA FUENTE• 2011 DECLARACION DE IVA• ANEXO TRANSACCIONAL SIMPLIFICADO			

Apellidos y nombres

ECHEVERRIA CUADROS JUAN ANDRES

Número RUC

1102813506001

• 1011 - DECLARACIÓN DE IMPUESTO A LA RENTA PERSONAS NATURALES

1 Las obligaciones tributarias reflejadas en este documento están sujetas a cambios. Revise periódicamente sus obligaciones tributarias en www.sri.gob.ec.

Números del RUC anteriores

No registra

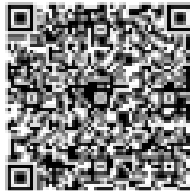

Código de verificación:

CATRCR2021000803666

Fecha y hora de emisión:

04 de marzo de 2021 09:31

Dirección IP:

10.1.2.25

Validez del certificado: El presente certificado es válido de conformidad a lo establecido en la Resolución No. NAC-DGERDGC15-00000217, publicada en el Tercer Suplemento del Registro Oficial 462 del 19 de marzo de 2015, por lo que no requiere sello ni firma por parte de la Administración Tributaria, mismo que lo puede verificar en la página transaccional SRI en línea y/o en la aplicación SRI Móvil.

Anexo 2.

Estado de Situación Financiera

EICHEVERRIA CUADROS JUAN ANDRES JOSE FELIX 18-48 SUCRE Y 16 DE NOVIEMBRE RUC: 1102813506001			
BALANCE GENERAL			
DESDE 01/01/2021-HASTA 31/12/2021			
			Pag. 1 de 2
Código	Cuenta	Subtotales	Totales
1	ACTIVO		\$ 2.329.025,64
1.1	ACTIVO CORRIENTE		\$ 1.395.547,63
1.1.01	CAJA BANCOS	\$ 37.371,20	
1.1.01.02	BANCOS	\$ 37.371,20	
1.1.01.02.01	BANCO CTA. CTE. 2900215534	\$ 34.534,23	
1.1.01.02.04	BANCO BOLIVARIANO CTA. CTE. 1405003364	\$ 143,23	
1.1.01.02.05	BANCO SOLIDARIO 2627000320218	\$ 384,21	
1.1.01.02.06	BANCO DE GUAYAQUIL 23601320	\$ 200,98	
1.1.01.02.07	BANCO INTERNACIONAL CTA. CTE. 8500604065	\$ 50,00	
1.1.01.02.09	BANCO PICHINCHA CTA. CTE. 3099383904 v	\$ 1.876,35	
1.1.01.02.10	BANCO CTA. CTE. BANCO DE PACIFICO 08035199	\$ 182,20	
1.1.02	INVERSIONES CORRIENTES	\$ 26.973,90	
1.1.02.01	INVERSIONES CORRIENTES	\$ 26.973,90	
1.1.02.01.01	INVERSIONES EN BANCOS	\$ 26.973,90	
1.1.03	CUENTAS Y DOCUMENTOS POR COBRAR	\$ 313.670,04	
1.1.03.02	CUENTAS X COBRAR CLIENTES NO RELACIONADOS	\$ 339.054,29	
1.1.03.02.01	CUENTAS X COBRAR CLIENTES NO RELACIONADOS	\$ 66.586,94	
1.1.03.02.02	CHEQUES RECIBIDOS X COBRAR CUENT. NO RELAC	\$ 28.354,30	
1.1.03.02.03	CUENTAS X COBRAR TARJETAS DE CREDITO	\$ 13.325,00	
1.1.03.02.04	CUENTAS X COBRAR CLIENTES AÑOS ANTERIORES	\$ 225.354,30	
1.1.03.02.05	SALDOS POR LIQUIDAR TARJETAS DE CREDITO	\$ 5.433,75	
1.1.03.03	(-) PROVISION CUENTAS INCOBRABLES	\$ -25.384,25	
1.1.03.03.01	(-) PROVISION CUENTAS INCOBRABLES	\$ -25.384,25	
1.1.04	OTRAS CUENTAS POR COBRAR	\$ 825,00	
1.1.04.02	OTRAS CTAS X COBRAR NO RELACIONADOS	\$ 825,00	
1.1.04.02.01	PRESTAMOS A EMPLEADOS	\$ 200,00	
1.04.02.04	OTRAS CUENTAS POR COBRAR NO RELAC	\$ 25,00	
1.1.04.02.05	CUENTAS POR COBRAR NC COMPRAS	\$ 600,00	
1.1.05	CREDITO TRIBUTARIO	\$ 35.166,62	
1.1.05.01	CREDITO TRIBUTARIO A FAVOR DE LA EMP (IVA)	\$ 9.582,32	
1.1.05.01.02	CREDITO TRIBUTARIO IVA RETENCIONES 617	\$ 9.582,32	
1.1.05.02	CREDITO TRIBUTARIO IMPUESTO A LA RENTA	\$ 25.584,30	
1.1.05.02.01	CREDITO TRIBUTARIO I R AÑOS ANTERIORES	\$ 25.584,30	
1.1.06	IMPUESTOS A FAVOR DE LA EMORESA AÑO ACTUAL	\$ 5.841,31	
1.1.06.03	RETENCIONES AL IMPUESTO A LA RENTA VENTAS	\$ 5.841,31	
1.1.06.03.01	RETENCIONES RECIBIDAS EN VENTAS DEL I R	\$ 5.841,31	
1.1.07	INVENTARIOS	\$ 875.719,56	
1.1.07.01	INVENTARIOS DE MERCADERIA EN ALMACEN	\$ 875.719,56	
1.1.07.01.01	INV DE MERCADERIAS EN ALMACEN 12%	\$ 854.365,36	
1.1.07.01.02	INV DE MERCADERIAS EN ALMACEN 0%	\$ 121.354,20	
1.2	ACTIVO FIJO		\$ 779.915,01
1.2.01	ACTIVO FIJO DEPRECIABLE	\$ 779.915,01	
1.2.01.01	ACTIVO FIJO DEPRECIABLE	\$ 915.837,30	
1.2.01.01.01	EDIFICIOS	\$ 700.509,10	
1.2.01.01.02	MUEBLES Y ENSERES	\$ 15.274,00	
1.2.01.01.03	MAQUINARIA DE COMPUTACION Y SOFTWARE	\$ 44.359,71	
1.2.01.01.04	EQUIPO DE COMPUTACION Y SOFTWARE	\$ 9.534,35	
1.2.01.01.05	VEHICULOS, EQUIPO DE TRANSPORTE	\$ 145.325,69	
1.2.01.01.07	EQUIPOS DE OFICIA	\$ 534,23	
1.2.01.02	(-) DEPRECIACION ACUMULADA ACTIVO FIJO	\$ -135.622,29	
1.2.01.02.02	DEPRECIACION DE MUEBLES Y ENSERES	\$ -1.658,60	
1.2.01.02.03	DEPRECIACION MAQUINARIA, EQUIPO E INSTALACION	\$ -9.224,05	
1.2.01.02.04	DEPRECIACION DE EQ. DE COMP. Y SOFTWARE	\$ -6.873,84	
1.2.01.02.05	DEPRECIACION DE VEHICULOS, EQ. DE TRANSP	\$ -117.865,60	
1.3	ACTIVO FIJO DIFERIDO		\$ 183.843,00
1.3.02	OTROS ACTIVOS DIFERIDOS	\$ 183.843,00	
1.3.02.01	OTROS ACTIVOS DIFERIDOS	\$ 183.843,00	
1.3.02.01.01	ANTICIPOS A PROVEEDORES	\$ 183.843,00	
	TOTAL ACTIVOS		\$ 2.329.025,64

Código	Cuenta	Subtotales	Totales
2	PASIVOS		\$ 2.131.441,35
2.1	PASIVO CORRIENTE		\$ 692.484,21
2.1.01	CUENTAS POR PAGAR PROVEEDORES	\$ 665.280,14	
2.1.01.02	CUENTAS X PAGAR PROVEEDORES NO RELACIONAD	\$ 665.280,14	
2.1.01.02.01	CUENTAS X PAGAR PROV NO RELACIONADOS	\$ 354.845,25	
2.1.01.02.02	CHEQUES ENTREGADOS X PAGAR PROV	\$ 310.434,89	
2.1.04	OTRAS CUENTAS POR PAGAR NO RELACIONADAS	\$ 1.612,88	
2.1.04.01	OTRAS CUENTAS POR PAGAR NO RELACIONADAS	\$ 1.612,88	
2.1.04.01.01	OTRAS CUENTAS POR PAGAR NO RELACIONADAS	\$ 25,36	
2.1.04.01.03	CUENTAS POR PAGAR NC VENTAS	\$ 1.587,52	
2.1.07	OBLIGACIONES EMITIDAS A CORTO PLAZO	\$ 28.891,19	
2.1.07.01	RETENCIONES EN LA FUENTE POR PAGAR	\$ 3.652,14	
2.1.07.01.01	RETENCION 1% I.R X PAGAR	\$ 2,54	
2.1.07.01.06	RETENCION 1,75% I.R X PAGAR	\$ 3.524,25	
2.1.07.01.07	RETENCION 2,75% I.R X PAGAR	\$ 125,35	
2.1.07.02	RETENCIONES I.V.A POR PAGAR	\$ 2.390,62	
2.1.07.02.01	RETENCIONES 30% I.V.A POR COMP DE BIENES X PAI	\$ 1.842,32	
2.1.07.02.01	RETENCIONES 70% I.V.A POR COMP DE BIENES X PAI	\$ 548,30	
2.1.07.03	I.V.A VENTAS	\$ 15.365,85	
2.1.07.03.01	I.V.A VENTAS 12%	\$ 15.365,85	
2.1.07.04	OBLIGACIONES CON EL IEES	\$ 1.528,56	
2.1.07.04.01	APORTE IEES POR PAGAR	\$ 1.478,56	
2.1.07.04.02	FONDOS DE RESERVA POR PAGAR	\$ 50,00	
2.1.07.05	OBLIGACIONES CON EMPLEADOS	\$ 2.654,02	
2.1.07.05.01	SUELDO UNIFICADO POR PAGAR	\$ 2.654,02	
2.2	PASIVO LARGO PLAZO	\$ 453.097,52	
2.2.02	OBLIGACIONES CON INST. FINANCIERAS LARGO PLAZO	\$ 253.097,52	
2.2.02.01	OBLIGACIONES CON INST. FINANCIERAS LARGO PLA	\$ 253.097,52	
2.2.02.01.01	OBLIGACIONES POR P. L/P 1010205698	\$ 25.354,25	
2.2.02.01.02	OBLIGACIONES POR P. L/P P#P40246267	\$ 65.135,02	
2.2.01.01.03	OBLIGACIONES POR P. L/P P#1010199237	\$ 132.354,25	
2.2.02.01.04	OBLIGACIONES POR P. L/P P#1010217511	\$ 30.254,00	
2.2.03	PRESTAMO A LARGO PLAZO DE ACCIONISTAS	\$ 200.000,00	
2.2.03.01	PRESTAMO A LARGO PLAZO DE ACCIONISTAS	\$ 200.000,00	
2.2.03.01.01	PRESTAMO A LARGO PLAZO SRA NINA CUEVA DE EC	\$ 200.000,00	
2.3	PASIVO DIFERIDO	\$ 985.859,62	
2.3.01	ANTICIPO DE CLIENTES	\$ 985.859,62	
2.3.01.01	ANTICIPO DE CLIENTES RECIBIDOS	\$ 985.859,62	
2.3.01.01.01	ANTICIPO DE CLIENTES RECIBIDOS	\$ 782.175,39	
2.3.01.01.03	DEPOSITOS POR IDENTIFICAR	\$ 203.684,23	
	TOTAL PASIVOS		\$ 2.131.441,35
3	PATRIMONIO		\$ 197.584,29
3.1	CAPITAL		\$ 195.663,44
3.1.01	CAPITAL	\$ 195.663,44	
3.1.01.01	CAPITAL SUSCRITO Y/O ASIGNADO	\$ 195.663,44	
3.1.01.01.01	CAPITAL SUSCRITO Y/O ASIGNADO	\$ 195.663,44	
3.3	RESULTADOS		\$ 1.920,85
3.3.02	UTILIDADES DEL EJERCICIO ACTUAL	\$ 1.920,85	
3.3.02.01	UTILIDADES DEL EJERCICIO ACTUAL	\$ 1.920,85	
3.3.02.01.01	UTILIDAD O PERDIDA DEL EJERCICIO ACTUAL	\$ 1.920,85	
	TOTAL PATRIMONIO		\$ 197.584,29
	TOTAL PASIVO Y PATRIMONIO		\$ 2.329.025,64

GERENTE
 JEAN A. HERRERA CAJADOR

CONTADOR(A)
 SRI. ESTEBAN TORRES

EICHEVERRIA CUADROS JUAN ANDRES
JOSE FELIX 15-48 SUCRE Y 18 DE NOVIEMBRE
RUC: 1102813506001
BALANCE GENERAL
DESDE 01/01/2021 - HASTA 31/12/2021

CÓDIGO	CUENTA	SUBTOTALES	TOTALES
1	ACTIVO		2.329.025,64
1.1	ACTIVO CORRIENTE		1.395.567,63
1.1.01	EFFECTIVO Y EQUIVALENTE AL AFECTIVO	37.371,20	
1.1.01.02	BANCOS	37.371,20	
1.1.01.02.01	BANCO CTA. CTE. 2900215534	34.534,23	
1.1.01.02.04	BANCO BOLIVARIANO CTA. CTE. 1405003364	143,23	
1.1.01.02.05	BANCO SOLIDARIO 2627000320218	384,21	
1.1.01.02.06	BANCO DE GUAYAQUIL 23601320	200,98	
1.1.01.02.07	BANCO INTERNACIONAL CTA. CTE. 8500604065	50,00	
1.1.01.02.09	BANCO PICHINCHA CTA. CTE. 3099383904 v	1.876,35	
1.1.01.02.10	BANCO CTA. CTE. BANCO DE PACIFICO 08035199	182,20	
1.1.02	INVERSIONES FINANCIERAS	26.973,90	
1.1.02.01	INVERSIONES FINANCIERAS	26.973,90	
1.1.02.01.01	INVERSIONES EN BANCOS	26.973,90	
1.1.03	ACTIVOS FINANCIEROS	313.670,04	
1.1.03.02	CUENTAS X COBRAR CLIENTES NO RELACIONADOS	339.054,29	
1.1.03.02.01	CUENTAS X COBRAR CLIENTES NO RELACIONADOS	66.586,94	
1.1.03.02.02	CHEQUES RECIBIDOS X COBRAR CLIENT. NO RELAC.	28.354,30	
1.1.03.02.03	CUENTAS X COBRAR TARJETAS DE CREDITO	13.325,00	
1.1.03.02.04	CUENTAS X COBRAR CLIENTES AÑOS ANTERIORES	225.354,30	
1.1.03.02.05	SALDOS POR LIQUIDAR TARJETAS DE CREDITO	5.433,75	
1.1.03.03	(-)PROVISION CUENTAS INCOBRABLES	-25.384,25	
1.1.03.03.01	(-)PROVISION CUENTAS INCOBRABLES	-25.384,25	
1.1.04	OTRAS CUENTAS POR COBRAR	825,00	
1.1.04.02	OTRAS CUENTAS X COBRRA NO RELACIONADOS	825,00	
1.1.04.02.01	PRETAMOS A EMPLEADOS	200,00	
1.1.04.02.04	OTRAS CUENTAS POR COBRAR NO RELAC.	25,00	
1.1.04.02.05	CUENTAS POR COBRAR NC COMPRAS	600,00	
1.1.05	ACTIVOS POR IMPUESTOS CORRIENTES	35.166,62	
1.1.05.01	CREDITO TRIBUTARIO A FAVOR DE LA EMP. (IVA)	9.582,32	
1.1.05.01.02	CREDITO TRIBUTARIO IVA RETENCIONES 617	9.582,32	
1.1.05.02	CREDITO TRIBUTARIO IMPUESTO A LA RENTA	25.584,30	
1.1.05.02.01	CREDITO TRIBUTARIO I.R. AÑOS ANTERIORES	25.584,30	
1.1.06	IMPUESTOS A FAVOR DE LA EMPRESA AÑO ACTUAL	5.841,31	
1.1.06.03	RETENCIONES AL IMPUESTO A LA RENTA VENTAS	5.841,31	
1.1.06.03.01	RETENCIONES RECIBIDAS EN VENTAS DEL I.R	5.841,31	
1.1.07	INVENTARIOS	975.719,56	
1.1.07.01	INVENTARIOS DE MERCADERIA EN ALMACEN	975.719,56	
1.1.07.01.01	INV. DE MERCADERIAS EN ALMACEN 12%	854.365,36	
1.1.07.01.02	INV. DE MERCADERIA EN ALMACEN 0%	121.354,20	
1.2	ACTIVO NO CORRIENTES		779.915,01
1.2.01	PROPIEDAD, PLANTA Y EQUIPO	779.915,01	
1.2.01.01	PROPIEDAD, PLANTA Y EQUIPO	915.537,30	
1.2.01.01.01	EDIFICIOS	700.509,10	
1.2.01.01.02	MUEBLES Y ENSERES	15.274,00	
1.2.01.01.03	MAQUINARIA, EQUIPO E INSTALACION	44.359,71	
1.2.01.01.04	EQUIPO DE COMPUTACION Y SOFTWARE	9.534,35	
1.2.01.01.05	VEHICULOS, EQUIPO DE TRANSPORTE	145.325,89	
1.2.01.01.07	EQUIPOS DE OFICINA	534,25	

1.2.01.02	(-)DEPRECIACIÓN ACUMULADA PROPIEDAD, PLANTA Y EQUIPO	-135.622,29	
1.2.01.02.02	DEPRECIACION DE MUEBLES Y ENSERES	-1.658,60	
1.2.01.02.03	DEPRECIACION MAQUINARIA, EQUIPO E INSTALACION	-9.224,05	
1.2.01.02.04	DEPRECIACION DE EQ. DE COMP. Y SOFTWARE	-6.873,84	
1.2.01.02.05	DEPRECIACION DE VEHICULO, EQ. DE TRANSP.	-117.865,80	
1.3	OTROS ACTIVOS		153.543,00
1.3.02	SERVICIOS Y OTROS PAGOS ANTICIPADOS		153.543,00
1.3.02.01	ANTICIPOS A PROVEEDORES	153.543,00	
1.3.02.01.01	ANTICIPOS A PROVEEDORES	153.543,00	
	TOTAL ACTIVOS		<u>2.329.025,64</u>
2	PASIVOS		2.131.441,35
2.1	PASIVO CORRIENTE		692.484,21
2.1.01	CUENTAS Y DOCUMENTOS POR PAGAR		665.280,14
2.1.01.02	CUENTAS X PAGAR PROVEEDORES NO RELACIONADOS	665.280,14	
2.1.01.02.01	CEUNTAS X PAGAR PROV. NO RELACIONADOS	354.845,25	
2.1.01.02.02	CHEQUES ENTREGADOS X PAGAR PROV.	310.434,89	
2.1.04	OTRAS CUENTAS POR PAGAR NO RELACIONADAS		1.612,88
2.1.04.01	OTRAS CUENTAS POR PAGAR NO RELACIONADAS	1.612,88	
2.1.04.01.01	OTRAS CUENTAS POR PAGAR NO RELACIONADAS	25,36	
2.1.04.01.03	CUENTAS POR PAGAR NC VENTAS	1.587,52	
2.1.07	CON LA ADMINISTRACIÓN TRIBUTARIA		21.408,61
2.1.07.01	RETENCIONES EN LA FUENTE POR PAGAR	3.652,14	
2.1.07.01.01	RETENCION 1% I.R X PAGAR	2,54	
2.1.07.01.06	RETENCION 1.75% I.R X PAGAR	3.524,25	
2.1.07.01.07	RETENCION 1.75% I.R X PAGAR	125,35	
2.1.07.02	RETENCIONES I.V.A POR PAGAR	2.390,62	
2.1.07.02.01	RETENCIONES 30% I.V.A POR COMP. DE BIENES X PAGAR	1.842,32	
2.1.07.02.02	RETENCIONES 70% I.V.A POR COMP. DE BIENES X PAGAR	548,30	
2.1.07.03	I.V.A VENTAS	15.365,85	
2.1.07.03.01	I.V.A VENTAS 12%	15.365,85	
2.1.08	CON EL IESS		4.182,58
2.1.08.04	OBLIGACIONES CON EL IESS	1.528,56	
2.1.08.04.01	APORTE IESS POR PAGAR	1.478,56	
2.1.08.04.02	FONDOS DE RESERVA POR PAGAR	50,00	
2.1.08.05	OBLIGACIONES CON EMPLEADOS	2.654,02	
2.1.08.05.01	SUELDO UNIFICADO POR PAGAR	2.654,02	
2.2	PASIVO NO CORRIENTE		453.097,52
2.2.02	OBLIGACIONES CON INSTITUCIONES FINANCIERAS		253.097,52
2.2.02.01	OBLIGACIONES CON INSTITUCIONES FINANCIERAS	253.097,52	
2.2.02.01.01	OBLIGACIONES POR P.L/P 1010205698	25.354,25	
2.2.02.01.02	OBLIGACIONES POR P.L/P P#40246267	65.135,02	
2.2.02.01.03	OBLIGACIONES POR P.L/P P#1010199237	132.354,25	
2.2.02.01.04	OBLIGACIONES POR P.L/P P#1010217511	30.254,00	
2.2.03	PRESTAMOS A TERCEROS		200.000,00
2.2.03.01	PRESTAMOS A TERCEROS	200.000,00	
2.2.03.01.01	PRESTAMOS A LARGO PLAZO SRA NINA CUEVA DE ECHEVERRIA	200.000,00	
2.3	OTROS PASIVOS		985.859,62
2.3.01	ANTICIPO DE CLIENTES		985.859,62
2.3.01.01	ANTICIPO DE CLIENTES RECIBIDOS	985.859,62	
2.3.01.01.01	ANTICIPO DE CLIENTES RECIBIDOS	782.175,39	
2.3.01.01.03	DEPOSITOS POR IDENTIFICAR	203.684,23	
	TOTAL PASIVOS		<u>2.131.441,35</u>
3	PATRIMONIO		197.584,29
3.1	CAPITAL		195.663,44
3.1.01	CAPITAL		195.663,44
3.1.01.01	CAPITAL SUSCRITO Y/O ASIGNADO	195.663,44	

3.1.01.01.01	APORTE PROPIETARIO	195.663,44	
3.3	RESULTADOS		1920,85
3.3.02	UTILIDADES DEL EJERCICIO ACTUAL		1920,85
3.3.02.01	UTILIDADES DEL EJERCICIO ACTUAL	1920,85	
3.3.02.01.01	UTILIDAD O PERDIDA DEL EJERCICIO ACTUAL	1920,85	
	TOTAL PATRIMONIO		<u>197.584,29</u>
	TOTAL PASIVO Y PATRIMONIO		<u><u>2.329.025,64</u></u>
	GERENTE		CONTADOR(A)
	JUAN A. ECHEVERRIA CUADOS		MG. EVELIN TORRES

Anexo 3.

Libro Mayor del rubro Cuentas y Documentos por Cobrar

EHEVERRIA CUADROS JUAN ANDRES

JOSE FELIX 15-48 SUCRE Y 18 NOVIEMBRE

RUC: 1102813506001

ESPECIF.: Libro Mayor del rubro Cuentas y Documentos por Cobrar con CORTE A LA FECHA y fecha de APERTURA DE TRANSACCION entre el 01/01/2021 al 31/12/2021
especif. para <TODOS LOS CRÉDITOS>

Fecha	Ciente	Detalle	Transacción	DEBE	HABER	SALDO
ASIENTO INICIAL PERIODO: 01/01/2021 AL 31/12/2021						
ene-21	ABAD HERMANOS CIA.LTDA	(Detalle) Asiento Inicial	[Asi-Ini]	\$ 230,72	\$ 9,48	\$ 221,24
ene-21	ABENDAÑO QUEZADA CLAUDIO ALEXANDER	(Detalle) Asiento Inicial	[Asi-Ini]	\$ 156,48	\$ -	\$ 377,72
ene-21	AGUINSACA CARTUCHE GALO	(Detalle) Asiento Inicial	[Asi-Ini]	\$ 380,00	\$ 290,00	\$ 467,72
ene-21	AGUIRRE CABRERA KEVIN ANDRES	(Detalle) Asiento Inicial	[Asi-Ini]	\$ 72,00	\$ -	\$ 539,72
ene-21	AGUIRRE CARDENAS PAUL SEBASTIAN	(Detalle) Asiento Inicial	[Asi-Ini]	\$ 78,00	\$ 50,00	\$ 567,72
ene-21	ALBUJA MALDONADO FRANKLIN FREDDY	(Detalle) Asiento Inicial	[Asi-Ini]	\$ 466,00	\$ 360,00	\$ 673,72
ene-21	ALVARADO SIXTO	(Detalle) Asiento Inicial	[Asi-Ini]	\$ 298,50	\$ -	\$ 972,22
ene-21	ALVEAR ALVEAR LEONEL ANIBAL	(Detalle) Asiento Inicial	[Asi-Ini]	\$ 312,48	\$ -	\$ 1.284,70
ene-21	AMAVI LIQUORS CIA LTDA	(Detalle) Asiento Inicial	[Asi-Ini]	\$ 433,00	\$ 153,86	\$ 1.563,84
ene-21	AMAY LOJAN LUIS ALBERTO	(Detalle) Asiento Inicial	[Asi-Ini]	\$ 92,24	\$ -	\$ 1.656,08
ene-21	APOLO MONCAYO GONZALO JAVIER	(Detalle) Asiento Inicial	[Asi-Ini]	\$ 186,49	\$ -	\$ 1.842,57
ene-21	APOLO MORI DEBORA OSLAVIA	(Detalle) Asiento Inicial	[Asi-Ini]	\$ 15,00	\$ -	\$ 1.857,57
ene-21	APOLO SERRANO ADRIANA ELIZABETH	(Detalle) Asiento Inicial	[Asi-Ini]	\$ 86,49	\$ -	\$ 1.944,06
ene-21	ARBOLEDA ESCOBAR ROBERT ABEL	(Detalle) Asiento Inicial	[Asi-Ini]	\$ 190,40	\$ -	\$ 2.134,46
ene-21	ARBOLEDA JIMENEZ EDDY JOSE	(Detalle) Asiento Inicial	[Asi-Ini]	\$ 80,00	\$ -	\$ 2.214,46
ene-21	ARCE CAICEDO KENER LUIS	(Detalle) Asiento Inicial	[Asi-Ini]	\$ 96,12	\$ 16,00	\$ 2.294,58
ene-21	ARMIJOS RIVERA JUAN FERNANDO	(Detalle) Asiento Inicial	[Asi-Ini]	\$ 40,00	\$ -	\$ 2.334,58
ene-21	ARMIJOS SARANGO ULISES HERMINIO	(Detalle) Asiento Inicial	[Asi-Ini]	\$ 234,24	\$ 100,00	\$ 2.468,82
ene-21	ARROBO GALVAN JOSE JAVIER	(Detalle) Asiento Inicial	[Asi-Ini]	\$ 340,00	\$ 110,83	\$ 2.697,99
ene-21	ARROYO ESPINOZA DIXON JAIR	(Detalle) Asiento Inicial	[Asi-Ini]	\$ 305,00	\$ 150,00	\$ 2.852,99
ene-21	ASANZA RAMIREZ HANMES NICHARD	(Detalle) Asiento Inicial	[Asi-Ini]	\$ 726,46	\$ -	\$ 3.579,45
ene-21	ASFALTOS DEL SUR CIA.LTDA.	(Detalle) Asiento Inicial	[Asi-Ini]	\$ 148,00	\$ -	\$ 3.727,45
ene-21	ASOC. ARTELIA.GEODATA.INGECONSULT.ADEPLAN	(Detalle) Asiento Inicial	[Asi-Ini]	\$ 2.204,49	\$ -	\$ 5.931,94
ene-21	ASTUDILLO JARAMILLO TANIA ELIZABETH	(Detalle) Asiento Inicial	[Asi-Ini]	\$ 229,30	\$ -	\$ 6.161,24
ene-21	ASTUDILLO VEINTIMILLA ALFREDO LENNIN	(Detalle) Asiento Inicial	[Asi-Ini]	\$ 137,70	\$ -	\$ 6.298,94
ene-21	AUTORADIADOR S.A.	(Detalle) Asiento Inicial	[Asi-Ini]	\$ 134,42	\$ -	\$ 6.433,36
ene-21	BARBA SACOTO JOSE ANIBAL	(Detalle) Asiento Inicial	[Asi-Ini]	\$ 219,36	\$ 120,00	\$ 6.532,72
ene-21	BARRAZUETA CARRION FELIPE EDUARDO	(Detalle) Asiento Inicial	[Asi-Ini]	\$ 162,00	\$ 60,00	\$ 6.634,72
ene-21	BENITEZ PATRICIA MARIA	(Detalle) Asiento Inicial	[Asi-Ini]	\$ 281,16	\$ 225,62	\$ 6.690,26
ene-21	BRAVO HERRERA DIANA ALEXANDRA	(Detalle) Asiento Inicial	[Asi-Ini]	\$ 300,00	\$ 100,00	\$ 6.890,26
ene-21	BRAVO IZQUIERDO BOLIVAR GUILLERMO	(Detalle) Asiento Inicial	[Asi-Ini]	\$ 243,60	\$ -	\$ 7.133,86
ene-21	BRAVO LUZURIAGA JULIO WASHINGTON	(Detalle) Asiento Inicial	[Asi-Ini]	\$ 169,59	\$ 100,00	\$ 7.203,45
ene-21	BRAVO ORELLANA SARA MARIA	(Detalle) Asiento Inicial	[Asi-Ini]	\$ 136,00	\$ -	\$ 7.339,45
ene-21	BRAVO PALACIOS ANGEL EDUARDO	(Detalle) Asiento Inicial	[Asi-Ini]	\$ 471,16	\$ 340,00	\$ 7.470,61
ene-21	BRAVO TAMAYO ROLANDO FRANCISCO	(Detalle) Asiento Inicial	[Asi-Ini]	\$ 382,75	\$ 252,72	\$ 7.600,64
ene-21	BRICENO MATUTE JORGE EDUARDO	(Detalle) Asiento Inicial	[Asi-Ini]	\$ 140,00	\$ -	\$ 7.740,64
ene-21	BRICENO QUEZADA MARIA EUGENIA	(Detalle) Asiento Inicial	[Asi-Ini]	\$ 53,00	\$ -	\$ 7.793,64
ene-21	BRICEÑO TORRES TERESITA DE JESUS	(Detalle) Asiento Inicial	[Asi-Ini]	\$ 452,24	\$ -	\$ 8.245,88
ene-21	BRITO CANO IRENE BEATRIZ	(Detalle) Asiento Inicial	[Asi-Ini]	\$ 215,00	\$ -	\$ 8.460,88
ene-21	BRUGAOIL S.A.	(Detalle) Asiento Inicial	[Asi-Ini]	\$ 618,73	\$ 11,05	\$ 9.068,56
ene-21	BURI SATAMA JUAN PABLO	(Detalle) Asiento Inicial	[Asi-Ini]	\$ 190,00	\$ -	\$ 9.258,56
ene-21	BURNEO ALVAREZ FELIPE HUMBERTO	(Detalle) Asiento Inicial	[Asi-Ini]	\$ 887,49	\$ 760,00	\$ 9.386,05
ene-21	BURNEO ARIAS RUTH MARLENE	(Detalle) Asiento Inicial	[Asi-Ini]	\$ 682,56	\$ -	\$ 10.068,61
ene-21	BURNEO ASTUDILLO JEYSSON DAMIAN	(Detalle) Asiento Inicial	[Asi-Ini]	\$ 466,28	\$ 300,00	\$ 10.234,89
ene-21	BURNEO BERMEO GABRIELA	(Detalle) Asiento Inicial	[Asi-Ini]	\$ 216,00	\$ 100,00	\$ 10.350,89
ene-21	BURNEO CASTILLO JORGE OSWALDO	(Detalle) Asiento Inicial	[Asi-Ini]	\$ 2.528,00	\$ 2.460,00	\$ 10.418,89
ene-21	BURNEO ESPINOZA DANIEL ALBERTO	(Detalle) Asiento Inicial	[Asi-Ini]	\$ 172,00	\$ -	\$ 10.590,89
ene-21	BURNEO HERRERA VICTOR ALBERTO	(Detalle) Asiento Inicial	[Asi-Ini]	\$ 145,34	\$ -	\$ 10.736,23
ene-21	BURNEO JORGE ALFREDO	(Detalle) Asiento Inicial	[Asi-Ini]	\$ 206,00	\$ -	\$ 10.942,23
ene-21	BURNEO TOLEDO SUSANA	(Detalle) Asiento Inicial	[Asi-Ini]	\$ 146,50	\$ 40,29	\$ 11.048,44
ene-21	BUSTAMANTE FEBRE DIEGO FERNANDO	(Detalle) Asiento Inicial	[Asi-Ini]	\$ 506,89	\$ 160,94	\$ 11.394,39
ene-21	BUSTAMANTE MONTEROS JACK MARTIN	(Detalle) Asiento Inicial	[Asi-Ini]	\$ 80,00	\$ -	\$ 11.474,39
ene-21	BUSTAMANTE VEGA MARCO ANTONIO	(Detalle) Asiento Inicial	[Asi-Ini]	\$ 90,00	\$ -	\$ 11.564,39
ene-21	CABRERA AMADO BOLIVAR	(Detalle) Asiento Inicial	[Asi-Ini]	\$ 86,00	\$ -	\$ 11.650,39
ene-21	CABRERA HERRERA YOVANY AGUSTO	(Detalle) Asiento Inicial	[Asi-Ini]	\$ 216,76	\$ -	\$ 11.867,15
ene-21	CABRERA QUEZADA JULIO VICENTE	(Detalle) Asiento Inicial	[Asi-Ini]	\$ 122,24	\$ -	\$ 11.989,39
ene-21	CALDERON PATINO JOSE MIGUEL	(Detalle) Asiento Inicial	[Asi-Ini]	\$ 175,00	\$ -	\$ 12.164,39
ene-21	CALLE ANDRADE JIMMY ALEXIS	(Detalle) Asiento Inicial	[Asi-Ini]	\$ 78,40	\$ -	\$ 12.242,79
ene-21	CALLE CAÑAR WILSON SERVILIO	(Detalle) Asiento Inicial	[Asi-Ini]	\$ 464,79	\$ 440,00	\$ 12.267,58
ene-21	CALVA CALVA CRISTIAN MAURICIO	(Detalle) Asiento Inicial	[Asi-Ini]	\$ 357,48	\$ 278,72	\$ 12.343,34
ene-21	CALVA Y CALVA CIA. LTDA	(Detalle) Asiento Inicial	[Asi-Ini]	\$ 254,01	\$ 2,79	\$ 12.597,56
ene-21	CAMPOVERDE CELI ALDER DE JESUS	(Detalle) Asiento Inicial	[Asi-Ini]	\$ 102,26	\$ -	\$ 12.699,82
ene-21	CAMPOVERDE ORTIZ MARCO ANTONIO	(Detalle) Asiento Inicial	[Asi-Ini]	\$ 364,00	\$ 100,00	\$ 12.963,82
ene-21	CAMPOVERDE ROMERO NELSON	(Detalle) Asiento Inicial	[Asi-Ini]	\$ 178,64	\$ -	\$ 13.142,46
ene-21	CANGO CARPIO KLEVER AUGUSTO	(Detalle) Asiento Inicial	[Asi-Ini]	\$ 100,70	\$ -	\$ 13.243,16
ene-21	CANTUÑA ZARUMA JORGE ALFONSO	(Detalle) Asiento Inicial	[Asi-Ini]	\$ 180,24	\$ -	\$ 13.423,40
ene-21	CAPA RUEDA IVAN PATRICIO	(Detalle) Asiento Inicial	[Asi-Ini]	\$ 338,00	\$ -	\$ 13.761,40

ene-21	CAR SOUNDVISION CIA. LTDA	(Detalle) Asiento Inicial	[Asi-Ini]	\$ 242,40	\$ -	\$ 14.003,80
ene-21	CARCHI ATARIHUANA JORGE ALONSO	(Detalle) Asiento Inicial	[Asi-Ini]	\$ 171,33	\$ -	\$ 14.175,13
ene-21	CARDENAS CHIRIBOGA OSCAR RAMIRO	(Detalle) Asiento Inicial	[Asi-Ini]	\$ 175,00	\$ -	\$ 14.350,13
ene-21	CARDENAS HERNANDEZ PAUL	(Detalle) Asiento Inicial	[Asi-Ini]	\$ 259,80	\$ -	\$ 14.609,93
ene-21	CARDENAS SEMPERTEGUI LUIS EDUARDO	(Detalle) Asiento Inicial	[Asi-Ini]	\$ 380,49	\$ -	\$ 14.990,42
ene-21	CARE CONSTRUCCIONES	(Detalle) Asiento Inicial	[Asi-Ini]	\$ 150,00	\$ -	\$ 15.140,42
ene-21	CARRILLO CASTILLO BETTY LUCIA	(Detalle) Asiento Inicial	[Asi-Ini]	\$ 332,82	\$ 156,00	\$ 15.317,24
ene-21	CARRION ANDRADE EDGAR ALFONSO	(Detalle) Asiento Inicial	[Asi-Ini]	\$ 216,00	\$ -	\$ 15.533,24
ene-21	CARRION ASTUDILLO NELLY MARITZA	(Detalle) Asiento Inicial	[Asi-Ini]	\$ 370,61	\$ -	\$ 15.903,85
ene-21	CASTILLO AYALA WILLIAM ERNESTO	(Detalle) Asiento Inicial	[Asi-Ini]	\$ 136,00	\$ 70,00	\$ 15.969,85
ene-21	CASTILLO CASTILLO ROBERTO CARLOS	(Detalle) Asiento Inicial	[Asi-Ini]	\$ 381,50	\$ -	\$ 16.351,35
ene-21	CASTILLO JIMENEZ JORGE EDUARDO	(Detalle) Asiento Inicial	[Asi-Ini]	\$ 442,90	\$ -	\$ 16.794,25
ene-21	CASTRO AMAYA WILMAN ENRIQUE	(Detalle) Asiento Inicial	[Asi-Ini]	\$ 205,00	\$ 100,00	\$ 16.899,25
ene-21	CASTRO JARAMILLO RICARDO JAVIER	(Detalle) Asiento Inicial	[Asi-Ini]	\$ 335,44	\$ -	\$ 17.234,69
ene-21	CASTRO QUIZHPE MAXIMO	(Detalle) Asiento Inicial	[Asi-Ini]	\$ 136,00	\$ -	\$ 17.370,69
ene-21	CASTRO QUIZHPE MAXIMO BOLIVAR	(Detalle) Asiento Inicial	[Asi-Ini]	\$ 552,50	\$ 8,00	\$ 17.915,19
ene-21	CASTRO SOLORIZANO DIEGO	(Detalle) Asiento Inicial	[Asi-Ini]	\$ 232,00	\$ -	\$ 18.147,19
ene-21	CASTRO TORRES SUSANA MARGARITA	(Detalle) Asiento Inicial	[Asi-Ini]	\$ 163,50	\$ -	\$ 18.310,69
ene-21	CASTRO VEGA ERWIM CAMILO	(Detalle) Asiento Inicial	[Asi-Ini]	\$ 138,00	\$ -	\$ 18.448,69
ene-21	CASTRO VIVANCO CRISTIAN RAMIRO	(Detalle) Asiento Inicial	[Asi-Ini]	\$ 330,00	\$ -	\$ 18.778,69
ene-21	CELI CORONEL HUMBERTO RODRIGO	(Detalle) Asiento Inicial	[Asi-Ini]	\$ 1.118,47	\$ 631,91	\$ 19.265,25
ene-21	CELI LOZANO LEONARDO PATRICIO	(Detalle) Asiento Inicial	[Asi-Ini]	\$ 545,00	\$ 327,00	\$ 19.483,25
ene-21	CHAMBA ABARCA NORMA CUMANDA	(Detalle) Asiento Inicial	[Asi-Ini]	\$ 284,00	\$ 266,00	\$ 19.501,25
ene-21	CHAMBA BETANCOURTH RIGOBERTO ANCISAR	(Detalle) Asiento Inicial	[Asi-Ini]	\$ 160,00	\$ -	\$ 19.661,25
ene-21	CHAMBA CHAMBA LUIS DAVID	(Detalle) Asiento Inicial	[Asi-Ini]	\$ 181,50	\$ -	\$ 19.842,75
ene-21	CHAMBA FAICAN FRANKLIN FABIAN	(Detalle) Asiento Inicial	[Asi-Ini]	\$ 135,15	\$ 45,05	\$ 19.932,85
ene-21	CHAMBA QUISHPE STALIN ROBERTO	(Detalle) Asiento Inicial	[Asi-Ini]	\$ 390,30	\$ -	\$ 20.323,15
ene-21	CHIMBO ALULIMA JOSE FERNANDO	(Detalle) Asiento Inicial	[Asi-Ini]	\$ 110,49	\$ -	\$ 20.433,64
ene-21	CHIMBO ALULIMA MANUEL EDUARDO	(Detalle) Asiento Inicial	[Asi-Ini]	\$ 206,85	\$ 69,91	\$ 20.570,58
ene-21	CHUNCHO GONZALEZ JONATHAN	(Detalle) Asiento Inicial	[Asi-Ini]	\$ 208,28	\$ -	\$ 20.778,86
ene-21	CHUQUIMARCA LIMA JORDY SALVADOR	(Detalle) Asiento Inicial	[Asi-Ini]	\$ 327,05	\$ 100,35	\$ 21.005,56
ene-21	CIA DE TRANS LEONCIO CABRERA S.A	(Detalle) Asiento Inicial	[Asi-Ini]	\$ 545,00	\$ 22,72	\$ 21.527,84
ene-21	CISNEROS JARAMILLO GLADYS GERMANIA	(Detalle) Asiento Inicial	[Asi-Ini]	\$ 180,00	\$ -	\$ 21.707,84
ene-21	COBOS MALDONADO RAMIRO JOEL	(Detalle) Asiento Inicial	[Asi-Ini]	\$ 163,40	\$ -	\$ 21.871,24
ene-21	COBOS VALAREZO PABLO JOSE	(Detalle) Asiento Inicial	[Asi-Ini]	\$ 373,00	\$ -	\$ 22.244,24
ene-21	COMERCIALIZADORA AVICOLA DEL SUR CIA. LTDA.	(Detalle) Asiento Inicial	[Asi-Ini]	\$ 730,49	\$ 35,62	\$ 22.939,11
ene-21	COMERCIALIZADORA JEBAL	(Detalle) Asiento Inicial	[Asi-Ini]	\$ 1.444,49	\$ 69,00	\$ 24.314,60
ene-21	COMPAÑIA CONSTRUCTORA CORDERO	(Detalle) Asiento Inicial	[Asi-Ini]	\$ 270,00	\$ 12,90	\$ 24.571,70
ene-21	COMPAÑIA DE SALUD PUNIN LARRERA CIA. LTDA	(Detalle) Asiento Inicial	[Asi-Ini]	\$ 1.264,00	\$ 60,38	\$ 25.775,32
ene-21	COMPAÑIA DE TELEVISION SATELITAL ZAMORA CIA LTDA	(Detalle) Asiento Inicial	[Asi-Ini]	\$ 691,28	\$ 243,28	\$ 26.223,32
ene-21	CONCESIONARIA MARLON PINZON CIA LTDA	(Detalle) Asiento Inicial	[Asi-Ini]	\$ 639,00	\$ 248,00	\$ 26.614,32
ene-21	CONDY CUEVA JAIME PAUL	(Detalle) Asiento Inicial	[Asi-Ini]	\$ 503,44	\$ -	\$ 27.117,76
ene-21	CONDUSPORT RODAR	(Detalle) Asiento Inicial	[Asi-Ini]	\$ 84,00	\$ -	\$ 27.201,76
ene-21	CONSORCIO GEMESEG ADASMEG	(Detalle) Asiento Inicial	[Asi-Ini]	\$ 1.345,07	\$ 361,57	\$ 28.185,26
ene-21	CONSTRUCCIONES DIEZ Y DIEZ ANDALUCIA S.L	(Detalle) Asiento Inicial	[Asi-Ini]	\$ 1.633,92	\$ 747,73	\$ 29.071,45
ene-21	CONSTRUCCIONES, ASFALTOS Y HORMIGONES ASFALCONS CI	(Detalle) Asiento Inicial	[Asi-Ini]	\$ 724,48	\$ 11,44	\$ 29.784,49
ene-21	COORDINACIÓN ZONAL 7 - MIES	(Detalle) Asiento Inicial	[Asi-Ini]	\$ 2.000,00	\$ 1.753,48	\$ 30.031,01
ene-21	CORDONES LARREA JORGE ENRIQUE	(Detalle) Asiento Inicial	[Asi-Ini]	\$ 537,00	\$ 325,00	\$ 30.243,01
ene-21	CORDOVA CEVALLOS RICHARD ANTONIO	(Detalle) Asiento Inicial	[Asi-Ini]	\$ 700,00	\$ 250,00	\$ 30.693,01
ene-21	CORDOVA ROJAS CARLOS JEHOVA	(Detalle) Asiento Inicial	[Asi-Ini]	\$ 51,08	\$ -	\$ 30.744,09
ene-21	CORDOVA ROJAS LUIS RAUL	(Detalle) Asiento Inicial	[Asi-Ini]	\$ 172,00	\$ 65,00	\$ 30.851,09
ene-21	CORDOVA SANCHEZ ROLANDO AUGUSTO	(Detalle) Asiento Inicial	[Asi-Ini]	\$ 49,50	\$ -	\$ 30.900,59
ene-21	CORDOVA SILVA SERVIO FERNANDO	(Detalle) Asiento Inicial	[Asi-Ini]	\$ 318,00	\$ 161,00	\$ 31.057,59
ene-21	CORONEL JIMENEZ ORFA LEONOR	(Detalle) Asiento Inicial	[Asi-Ini]	\$ 734,72	\$ 432,00	\$ 31.360,31
ene-21	CORONEL ORTIZ ANDRES ROBERTO	(Detalle) Asiento Inicial	[Asi-Ini]	\$ 2.149,00	\$ 1.791,28	\$ 31.718,03
ene-21	CORPORACION DE FERIAS DE LOJA	(Detalle) Asiento Inicial	[Asi-Ini]	\$ 236,00	\$ 2,11	\$ 31.951,92
ene-21	CORPORACION ELECTRICA DEL ECUADOR CELEC EP	(Detalle) Asiento Inicial	[Asi-Ini]	\$ 113,00	\$ -	\$ 32.064,92
ene-21	CORPORACION MEDICA TELMO LEON	(Detalle) Asiento Inicial	[Asi-Ini]	\$ 95,00	\$ -	\$ 32.159,92
ene-21	CORREA GALVEZ VIVIANA ALEXANDRA	(Detalle) Asiento Inicial	[Asi-Ini]	\$ 2.374,25	\$ 1.546,00	\$ 32.988,17
ene-21	CORREA PACCHA HECTOR ALFREDO	(Detalle) Asiento Inicial	[Asi-Ini]	\$ 34,00	\$ -	\$ 33.022,17
ene-21	CORREA SARANGO LORGIO FRANCISCO	(Detalle) Asiento Inicial	[Asi-Ini]	\$ 561,50	\$ -	\$ 33.583,67
ene-21	CORREA SARANGO ROSA GUMERCINDA	(Detalle) Asiento Inicial	[Asi-Ini]	\$ 1.538,35	\$ 201,48	\$ 34.920,54
ene-21	CORTEZ HIDALGO MARIA GABRIELA	(Detalle) Asiento Inicial	[Asi-Ini]	\$ 75,00	\$ 30,00	\$ 34.965,54
ene-21	COSTA OCHOA OSWALDO GUSTAVO	(Detalle) Asiento Inicial	[Asi-Ini]	\$ 376,76	\$ -	\$ 35.342,30
ene-21	CRIOILLO LEON BYRON JOFFRE	(Detalle) Asiento Inicial	[Asi-Ini]	\$ 267,00	\$ -	\$ 35.609,30
ene-21	CRUZ ERAZO DIEGO FERNANDO	(Detalle) Asiento Inicial	[Asi-Ini]	\$ 111,24	\$ -	\$ 35.720,54
ene-21	CUENCA AGUILAR EDWIN MICHAEL	(Detalle) Asiento Inicial	[Asi-Ini]	\$ 130,02	\$ -	\$ 35.850,56
ene-21	CUENCA ALVARADO VICTOR MANUEL	(Detalle) Asiento Inicial	[Asi-Ini]	\$ 341,20	\$ -	\$ 36.191,76
ene-21	CUENCA CARDENAS DIEGO XAVIER	(Detalle) Asiento Inicial	[Asi-Ini]	\$ 665,25	\$ -	\$ 36.857,01
ene-21	CUENCA CARRION EDISON	(Detalle) Asiento Inicial	[Asi-Ini]	\$ 259,50	\$ -	\$ 37.116,51
ene-21	CUENCA CHAMBA HOMERO FABRICIO	(Detalle) Asiento Inicial	[Asi-Ini]	\$ 2.262,80	\$ 1.500,00	\$ 37.879,31
ene-21	CUENCA CHAMBA RUBEN ANTONIO	(Detalle) Asiento Inicial	[Asi-Ini]	\$ 402,00	\$ 1,07	\$ 38.280,24
ene-21	CUENCA CHAMBA Y CIA LOJACAR Y CIA	(Detalle) Asiento Inicial	[Asi-Ini]	\$ 3.157,00	\$ 2.794,00	\$ 38.643,24
ene-21	CUENCA CORREA WILSON PATRICIO	(Detalle) Asiento Inicial	[Asi-Ini]	\$ 451,00	\$ -	\$ 39.094,24
ene-21	CUENCA CUENCA EFRAIN	(Detalle) Asiento Inicial	[Asi-Ini]	\$ 135,94	\$ -	\$ 39.230,18

ene-21	CUENCA CUENCA EFRAIN	(Detalle) Asiento Inicial	[Asi-Ini]	\$ 252,04	\$ 100,00	\$ 39.382,22
ene-21	CUENCA CUENCA HENRY IGNACIO	(Detalle) Asiento Inicial	[Asi-Ini]	\$ 272,40	\$ -	\$ 39.654,62
ene-21	CUENCA CURIPOMA ROSA ENITH	(Detalle) Asiento Inicial	[Asi-Ini]	\$ 76,56	\$ 40,00	\$ 39.691,18
ene-21	CUENCA GUAMO JOSE MARIA	(Detalle) Asiento Inicial	[Asi-Ini]	\$ 763,75	\$ 382,20	\$ 40.072,73
ene-21	CUENCA JARAMILLO JUAN CARLOS	(Detalle) Asiento Inicial	[Asi-Ini]	\$ 691,90	\$ -	\$ 40.764,63
ene-21	CUENCA NAGUA LUIS ANTONIO	(Detalle) Asiento Inicial	[Asi-Ini]	\$ 521,99	\$ -	\$ 41.286,62
ene-21	CUENCA OCHOA CARLOS GIOVANY	(Detalle) Asiento Inicial	[Asi-Ini]	\$ 155,73	\$ 120,00	\$ 41.322,35
ene-21	CUENCA ORELLANA MANUEL	(Detalle) Asiento Inicial	[Asi-Ini]	\$ 30,00	\$ 2,48	\$ 41.349,87
ene-21	CUENCA TAPIA MANUEL HUMBERTO	(Detalle) Asiento Inicial	[Asi-Ini]	\$ 238,51	\$ 57,00	\$ 41.531,38
ene-21	CUENCA TORRES ALEXANDRA MARISOL	(Detalle) Asiento Inicial	[Asi-Ini]	\$ 60,00	\$ -	\$ 41.591,38
ene-21	CUENCA VEINTIMILLA CHRISTIAN MANUEL	(Detalle) Asiento Inicial	[Asi-Ini]	\$ 59,00	\$ 29,50	\$ 41.620,88
ene-21	CUERPO DE BOMBEROS DE CHAGUARPAMBA	(Detalle) Asiento Inicial	[Asi-Ini]	\$ 536,99	\$ 9,03	\$ 42.148,84
ene-21	CUERPO DE BOMBEROS DE YANZATZA	(Detalle) Asiento Inicial	[Asi-Ini]	\$ 138,01	\$ -	\$ 42.286,85
ene-21	CUERPO DE BOMBEROS DEL CANTON PALANDA	(Detalle) Asiento Inicial	[Asi-Ini]	\$ 902,49	\$ 37,80	\$ 43.151,54
ene-21	CUEVA AGUIRRE JORGE	(Detalle) Asiento Inicial	[Asi-Ini]	\$ 584,48	\$ 5,22	\$ 43.730,80
ene-21	CUEVA CARRION FERNANDO	(Detalle) Asiento Inicial	[Asi-Ini]	\$ 359,49	\$ 250,00	\$ 43.840,29
ene-21	CUEVA FIGUEROA PATRIGIO EDUARDO	(Detalle) Asiento Inicial	[Asi-Ini]	\$ 199,34	\$ -	\$ 44.039,63
ene-21	CUEVA JIMENEZ RICHARD	(Detalle) Asiento Inicial	[Asi-Ini]	\$ 566,98	\$ 310,00	\$ 44.296,61
ene-21	CUEVA MORENO GUSTAVO ADOLFO	(Detalle) Asiento Inicial	[Asi-Ini]	\$ 522,35	\$ 141,00	\$ 44.677,96
ene-21	CUEVA NARVAEZ SEGUNDO AGENOR	(Detalle) Asiento Inicial	[Asi-Ini]	\$ 160,26	\$ -	\$ 44.838,22
ene-21	CUEVA ONTANEDA RAFAEL PAUL	(Detalle) Asiento Inicial	[Asi-Ini]	\$ 521,52	\$ 148,00	\$ 45.211,74
ene-21	CUEVA OVIEDO SANTIAGO AUGUSTO	(Detalle) Asiento Inicial	[Asi-Ini]	\$ 108,16	\$ 45,00	\$ 45.274,90
ene-21	CUEVA QUEZADA FREDI	(Detalle) Asiento Inicial	[Asi-Ini]	\$ 899,99	\$ 112,00	\$ 46.062,89
ene-21	CUEVA ROJAS RENE EFREN	(Detalle) Asiento Inicial	[Asi-Ini]	\$ 34,00	\$ -	\$ 46.096,89
ene-21	CUEVA SEDAMANOS FRANCO VINICIO	(Detalle) Asiento Inicial	[Asi-Ini]	\$ 228,48	\$ -	\$ 46.325,37
ene-21	DELGADO CASTILLO DIEGO FERNANDO	(Detalle) Asiento Inicial	[Asi-Ini]	\$ 196,00	\$ -	\$ 46.521,37
ene-21	DELGADO GONZALEZ IVAN YUPERTO	(Detalle) Asiento Inicial	[Asi-Ini]	\$ 416,00	\$ -	\$ 46.937,37
ene-21	DELGADO GORDILLO DIGNA CONSTANCIA	(Detalle) Asiento Inicial	[Asi-Ini]	\$ 165,00	\$ 94,05	\$ 47.008,32
ene-21	DELGADO LOPEZ BLANCA FLORENCIA	(Detalle) Asiento Inicial	[Asi-Ini]	\$ 1.112,00	\$ 657,00	\$ 47.463,32
ene-21	DELGADO NARANJO JUAN	(Detalle) Asiento Inicial	[Asi-Ini]	\$ 18,50	\$ -	\$ 47.481,82
ene-21	DELGADO RUEDA ELVIA NOEMI	(Detalle) Asiento Inicial	[Asi-Ini]	\$ 352,48	\$ -	\$ 47.834,30
ene-21	DELGADO VALLEJO NELSON ORLANDO	(Detalle) Asiento Inicial	[Asi-Ini]	\$ 89,76	\$ -	\$ 47.924,06
ene-21	DEMARCAACION HIDROGRAFICA DE PUYANGO - CATAMAYO SEN	(Detalle) Asiento Inicial	[Asi-Ini]	\$ 4.211,92	\$ 4.038,93	\$ 48.097,05
ene-21	DIRECCION DISTRITAL 11D01 LOJA-SALUD	(Detalle) Asiento Inicial	[Asi-Ini]	\$ 2.640,06	\$ 2.120,42	\$ 48.616,69
ene-21	DIRECCIÓN DISTRITAL 11D01 LOJA MIES	(Detalle) Asiento Inicial	[Asi-Ini]	\$ 2.125,27	\$ 2.031,07	\$ 48.710,89
ene-21	DIREL MATERIALES DE CONSTRUCCION CIA LTDA	(Detalle) Asiento Inicial	[Asi-Ini]	\$ 703,00	\$ 103,38	\$ 49.310,51
ene-21	DISTRIBUIDORA AUTOMOTRIZ CUENCA CHAMBA DISTRIAUTOC	(Detalle) Asiento Inicial	[Asi-Ini]	\$ 218,29	\$ 74,67	\$ 49.454,13
ene-21	DISTRIBUIDORA CAMEL	(Detalle) Asiento Inicial	[Asi-Ini]	\$ 70,00	\$ 3,34	\$ 49.520,79
ene-21	DISTRIGRANDA CIA LTDA	(Detalle) Asiento Inicial	[Asi-Ini]	\$ 647,85	\$ 178,05	\$ 49.990,59
ene-21	DOMINGUEZ LUIS OLGER	(Detalle) Asiento Inicial	[Asi-Ini]	\$ 620,40	\$ 124,08	\$ 50.486,91
ene-21	ECHEVERRIA CUADROS JUAN ANDRES	(Detalle) Asiento Inicial	[Asi-Ini]	\$ 572,35	\$ 3,16	\$ 51.056,10
ene-21	ECOLAC CIA LTD	(Detalle) Asiento Inicial	[Asi-Ini]	\$ 513,94	\$ 62,76	\$ 51.507,28
ene-21	ECUAMINEROS NANGARITZA	(Detalle) Asiento Inicial	[Asi-Ini]	\$ 119,99	\$ 13,13	\$ 51.614,14
ene-21	EDFRAN CONSTRUCTORA CIA. LTDA.	(Detalle) Asiento Inicial	[Asi-Ini]	\$ 206,00	\$ -	\$ 51.820,14
ene-21	EGUIGUREN EGUIGUREN DARIO FELIPE	(Detalle) Asiento Inicial	[Asi-Ini]	\$ 340,62	\$ -	\$ 52.160,76
ene-21	EMPRESA DE TEJAS DECORTEJA CIA. LTDA.	(Detalle) Asiento Inicial	[Asi-Ini]	\$ 356,24	\$ -	\$ 52.517,00
ene-21	EMPRESA PUBLICA MUNICIPAL DE VIVIENDA DE LOJA	(Detalle) Asiento Inicial	[Asi-Ini]	\$ 430,48	\$ 17,68	\$ 52.929,80
ene-21	ENCALADA AÑAZCO JORGE RENE	(Detalle) Asiento Inicial	[Asi-Ini]	\$ 85,50	\$ 42,75	\$ 52.972,55
ene-21	ENCALADA PACHECO FREDY ERNESTO	(Detalle) Asiento Inicial	[Asi-Ini]	\$ 112,00	\$ -	\$ 53.084,55
ene-21	ERAS CURIMILMA HUGO FERNANDO	(Detalle) Asiento Inicial	[Asi-Ini]	\$ 299,98	\$ -	\$ 53.384,53
ene-21	ERAS RAMON RITA PIEDAD	(Detalle) Asiento Inicial	[Asi-Ini]	\$ 286,00	\$ -	\$ 53.670,53
ene-21	ERAZO AGUIRRE FREDDY GONZALO	(Detalle) Asiento Inicial	[Asi-Ini]	\$ 792,48	\$ -	\$ 54.463,01
ene-21	ESCUDERO RAMIREZ SONIA JOHANA	(Detalle) Asiento Inicial	[Asi-Ini]	\$ 122,00	\$ -	\$ 54.585,01
ene-21	ESPARZA DELGADO GALTON VINICIO	(Detalle) Asiento Inicial	[Asi-Ini]	\$ 641,40	\$ 489,69	\$ 54.736,72
ene-21	ESPINOSA BUSTAMANTE JALIL OSWALDO	(Detalle) Asiento Inicial	[Asi-Ini]	\$ 802,26	\$ 233,22	\$ 55.305,76
ene-21	ESPINOSA ERREIZ WILMAN PATRIGIO	(Detalle) Asiento Inicial	[Asi-Ini]	\$ 220,00	\$ -	\$ 55.525,76
ene-21	FAICAN MENDEZ HECTOR HIPOLITO	(Detalle) Asiento Inicial	[Asi-Ini]	\$ 447,03	\$ 420,02	\$ 55.552,77
ene-21	FEIJO PINEDA KARINA ELIZABETH	(Detalle) Asiento Inicial	[Asi-Ini]	\$ 668,16	\$ 400,00	\$ 55.820,93
ene-21	FEIJO VASQUEZ FERNANDO BLADIMIR	(Detalle) Asiento Inicial	[Asi-Ini]	\$ 102,00	\$ -	\$ 55.922,93
ene-21	FEIJOO AGUILAR CARLOS ALBERTO	(Detalle) Asiento Inicial	[Asi-Ini]	\$ 239,99	\$ -	\$ 56.162,92
ene-21	FEIJOO AGUILAR CARLOS ALBERTO	(Detalle) Asiento Inicial	[Asi-Ini]	\$ 68,75	\$ -	\$ 56.231,67
ene-21	FERNANDEZ CUENCA CARLOS FRANCO	(Detalle) Asiento Inicial	[Asi-Ini]	\$ 102,10	\$ -	\$ 56.333,77
ene-21	FIERRO CABRERA SANDRA IVANOVA	(Detalle) Asiento Inicial	[Asi-Ini]	\$ 191,00	\$ -	\$ 56.524,77
ene-21	FIERRO JARAMILLO GUILLERMO LEOCADIO	(Detalle) Asiento Inicial	[Asi-Ini]	\$ 407,88	\$ 200,00	\$ 56.732,65
ene-21	FIERRO JARAMILLO ROLANDO NAZARENO	(Detalle) Asiento Inicial	[Asi-Ini]	\$ 438,00	\$ -	\$ 57.170,65
ene-21	FIERRO MONTALVO MONICA DEL CARMEN	(Detalle) Asiento Inicial	[Asi-Ini]	\$ 255,00	\$ 100,00	\$ 57.325,65
ene-21	FIGUEROA SIMANCAS EDUARDO VINICIO	(Detalle) Asiento Inicial	[Asi-Ini]	\$ 201,99	\$ -	\$ 57.527,64
ene-21	FIGUEROA ZAMORA FRANCISCO FERNANDO	(Detalle) Asiento Inicial	[Asi-Ini]	\$ 900,00	\$ -	\$ 58.427,64
ene-21	FISCALIA DE LOJA	(Detalle) Asiento Inicial	[Asi-Ini]	\$ 152,47	\$ -	\$ 58.580,11
ene-21	FLANDOLI VELEZ ANDRES GIOVANNI	(Detalle) Asiento Inicial	[Asi-Ini]	\$ 462,00	\$ -	\$ 59.042,11
ene-21	FLORES ARROBO YOGAN MODESTO	(Detalle) Asiento Inicial	[Asi-Ini]	\$ 2.787,48	\$ 1.750,22	\$ 60.079,37
ene-21	FLORES CABRERA FREDDY RAFAEL	(Detalle) Asiento Inicial	[Asi-Ini]	\$ 573,30	\$ 131,40	\$ 60.521,27
ene-21	FLORES FLORES RAMIRO AUGUSTO	(Detalle) Asiento Inicial	[Asi-Ini]	\$ 200,48	\$ 40,00	\$ 60.681,75
ene-21	FLORES LOAIZA PAOLA ANDREA	(Detalle) Asiento Inicial	[Asi-Ini]	\$ 219,99	\$ -	\$ 60.901,74
ene-21	FLORES PALADINES ADOLFO OLEGARIO	(Detalle) Asiento Inicial	[Asi-Ini]	\$ 140,00	\$ -	\$ 61.041,74

ene-21	FONDO AMBIENTAL NACIONAL FAN EN LIQUIDACION	(Detalle) Asiento Inicial	[Asi-Ini]	\$ 76,47	\$ -	\$ 61.118,21
ene-21	FRANKSUR INDUSTRIAL AVICOLA	(Detalle) Asiento Inicial	[Asi-Ini]	\$ 487,50	\$ 36,61	\$ 61.569,10
ene-21	FUNDACION DE CONSERVACION JOCOTOCO	(Detalle) Asiento Inicial	[Asi-Ini]	\$ 474,24	\$ 456,13	\$ 61.587,21
ene-21	G.A.D. MUNICIPAL DEL CANTON CHAGUARPAMBA	(Detalle) Asiento Inicial	[Asi-Ini]	\$ 24.608,00	\$ 23.016,00	\$ 63.179,21
ene-21	GAD DE LA PROVINCIA DE MORONA SANTIAGO	(Detalle) Asiento Inicial	[Asi-Ini]	\$ 10.796,07	\$ 10.415,86	\$ 63.559,42
ene-21	GAD MUNICIPAL DE ESPINDOLA	(Detalle) Asiento Inicial	[Asi-Ini]	\$ 240,00	\$ 10,95	\$ 63.788,47
ene-21	GAD. MUNICIPAL DE CATAMAYO	(Detalle) Asiento Inicial	[Asi-Ini]	\$ 1.661,01	\$ 68,22	\$ 65.381,26
ene-21	GALARZA ORDOÑEZ PABLO ANTONIO	(Detalle) Asiento Inicial	[Asi-Ini]	\$ 151,53	\$ 35,00	\$ 65.497,79
ene-21	GALARZA SAMANIEGO ANDRES	(Detalle) Asiento Inicial	[Asi-Ini]	\$ 178,00	\$ -	\$ 65.675,79
ene-21	GONZALEZ BAYRON	(Detalle) Asiento Inicial	[Asi-Ini]	\$ 90,00	\$ -	\$ 65.765,79
ene-21	GONZALEZ CONTENTO ROLDAN	(Detalle) Asiento Inicial	[Asi-Ini]	\$ 184,14	\$ 150,00	\$ 65.799,93
ene-21	GONZALEZ ESCALERAS BOLIVAR LEONARDO	(Detalle) Asiento Inicial	[Asi-Ini]	\$ 20,00	\$ -	\$ 65.819,93
ene-21	GONZALEZ ZUÑIGA JULIO ALBERTO	(Detalle) Asiento Inicial	[Asi-Ini]	\$ 333,34	\$ -	\$ 66.153,27
ene-21	GORDILLO ESTRADA MARIO ALBERTO	(Detalle) Asiento Inicial	[Asi-Ini]	\$ 112,24	\$ 40,00	\$ 66.225,51
ene-21	GORDON JARAMILLO DANNY JOSUE	(Detalle) Asiento Inicial	[Asi-Ini]	\$ 85,01	\$ -	\$ 66.310,52
ene-21	GOZALEZ ROMAN EDUARDO EFREN	(Detalle) Asiento Inicial	[Asi-Ini]	\$ 247,20	\$ -	\$ 66.557,72
ene-21	GRANDA GRANDA DALIA ZEZIBEL	(Detalle) Asiento Inicial	[Asi-Ini]	\$ 90,00	\$ -	\$ 66.647,72
ene-21	GRANDA MACAS HERNAN PAUL	(Detalle) Asiento Inicial	[Asi-Ini]	\$ 70,00	\$ -	\$ 66.717,72
ene-21	GRANDA MACAS JOSE FRANCISCO	(Detalle) Asiento Inicial	[Asi-Ini]	\$ 3.108,48	\$ 2.275,50	\$ 67.550,70
ene-21	GRANDA MEDINA SALVADOR ENRIQUE	(Detalle) Asiento Inicial	[Asi-Ini]	\$ 334,00	\$ -	\$ 67.884,70
ene-21	GRANDA ROMERO JOSE ALBERTO	(Detalle) Asiento Inicial	[Asi-Ini]	\$ 1.326,72	\$ 1.250,00	\$ 67.961,42
ene-21	GRANDA SANCHEZ JOSE VICENTE	(Detalle) Asiento Inicial	[Asi-Ini]	\$ 92,00	\$ -	\$ 68.053,42
ene-21	GREENPORT CONSTRUCTORA INMOBILIARIA GPCONIN	(Detalle) Asiento Inicial	[Asi-Ini]	\$ 495,48	\$ -	\$ 68.548,90
ene-21	GUAMAN CORONEL DIEGO FERNANDO	(Detalle) Asiento Inicial	[Asi-Ini]	\$ 131,00	\$ -	\$ 68.679,90
ene-21	GUAMAN GUAMAN JOSE PORFIRIO	(Detalle) Asiento Inicial	[Asi-Ini]	\$ 214,23	\$ 80,00	\$ 68.814,13
ene-21	GUAMAN GUTIERREZ CARLOS ENRIQUE	(Detalle) Asiento Inicial	[Asi-Ini]	\$ 563,52	\$ 280,00	\$ 69.097,65
ene-21	GUAMAN JIMENEZ GLORIA ESPERANZA	(Detalle) Asiento Inicial	[Asi-Ini]	\$ 751,86	\$ 200,00	\$ 69.649,51
ene-21	GUAYA CORREA NIXON	(Detalle) Asiento Inicial	[Asi-Ini]	\$ 1.164,94	\$ -	\$ 70.814,45
ene-21	GUAYCHA ROCANO SILVIA MARIA	(Detalle) Asiento Inicial	[Asi-Ini]	\$ 363,00	\$ -	\$ 71.177,45
ene-21	GUAYCHA GUTIERREZ VICTOR HUGO	(Detalle) Asiento Inicial	[Asi-Ini]	\$ 381,60	\$ -	\$ 71.559,05
ene-21	GUERRA GORDILLO MILTON SAADIN	(Detalle) Asiento Inicial	[Asi-Ini]	\$ 368,00	\$ -	\$ 71.927,05
ene-21	GUERRERO ACEVEDO JORGE ALEXANDRY	(Detalle) Asiento Inicial	[Asi-Ini]	\$ 179,00	\$ 0,61	\$ 72.105,44
ene-21	GUERRERO CASTILLO LEONARDO	(Detalle) Asiento Inicial	[Asi-Ini]	\$ 336,00	\$ -	\$ 72.441,44
ene-21	GUERRERO CUEVA CESAR AUGUSTO	(Detalle) Asiento Inicial	[Asi-Ini]	\$ 758,00	\$ 100,00	\$ 73.099,44
ene-21	GUERRERO FLORES CARLOS JULIO	(Detalle) Asiento Inicial	[Asi-Ini]	\$ 179,00	\$ -	\$ 73.278,44
ene-21	GUERRERO JIMENEZ CARLOS ALBERTO	(Detalle) Asiento Inicial	[Asi-Ini]	\$ 409,00	\$ -	\$ 73.687,44
ene-21	GUERRERO JIMENEZ JOSE EDUARDO	(Detalle) Asiento Inicial	[Asi-Ini]	\$ 209,01	\$ -	\$ 73.896,45
ene-21	GUZMAN ROJAS RAMIRO OSWALDO	(Detalle) Asiento Inicial	[Asi-Ini]	\$ 621,50	\$ 120,00	\$ 74.397,95
ene-21	GUZMAN ROJAS ROBERTO CARLOS	(Detalle) Asiento Inicial	[Asi-Ini]	\$ 735,24	\$ 200,00	\$ 74.933,19
ene-21	HERNANDEZ ALMEIDA DAVID	(Detalle) Asiento Inicial	[Asi-Ini]	\$ 343,29	\$ -	\$ 75.276,48
ene-21	HERNANDEZ MORALES JOHN ADALBERTO	(Detalle) Asiento Inicial	[Asi-Ini]	\$ 441,00	\$ -	\$ 75.717,48
ene-21	HERRERA VILLAVICENCIO RICAR ANTONIO	(Detalle) Asiento Inicial	[Asi-Ini]	\$ 381,45	\$ 127,15	\$ 75.971,78
ene-21	HIDALGO BARRAZUETA JACK LEONARDO	(Detalle) Asiento Inicial	[Asi-Ini]	\$ 630,98	\$ 164,55	\$ 76.438,21
ene-21	HIDALGO EGUIGUREN SANTIAGO ALBERTO	(Detalle) Asiento Inicial	[Asi-Ini]	\$ 929,32	\$ -	\$ 77.367,53
ene-21	HIDALGO GUTIERREZ GONZALO ENRIQUE	(Detalle) Asiento Inicial	[Asi-Ini]	\$ 138,00	\$ -	\$ 77.505,53
ene-21	HISPANA DE SEGUROS	(Detalle) Asiento Inicial	[Asi-Ini]	\$ 240,00	\$ -	\$ 77.745,53
ene-21	HORMICONSTRUCCIONES COMPAÑIA LIMITADA	(Detalle) Asiento Inicial	[Asi-Ini]	\$ 464,47	\$ 10,29	\$ 78.199,71
ene-21	HORMIGONERA LOJA HORMILOJA CIA LTDA	(Detalle) Asiento Inicial	[Asi-Ini]	\$ 244,00	\$ 2,14	\$ 78.441,57
ene-21	HOSPITAL PROVINCIAL GENERAL ISIDRO AYORA	(Detalle) Asiento Inicial	[Asi-Ini]	\$ 200,00	\$ 29,83	\$ 78.611,74
ene-21	HURTADO GONZALEZ JOSE ALEJANDRO	(Detalle) Asiento Inicial	[Asi-Ini]	\$ 252,78	\$ -	\$ 78.864,52
ene-21	IMPORTADORA INDUSTRIAL AGRICOLA S.A. IIASA	(Detalle) Asiento Inicial	[Asi-Ini]	\$ 225,00	\$ -	\$ 79.089,52
ene-21	IMPORTADORA LARTIZCO S.A.	(Detalle) Asiento Inicial	[Asi-Ini]	\$ 113,00	\$ 4,64	\$ 79.197,88
ene-21	ING. TONY ALBERTO CISNEROS MERINO	(Detalle) Asiento Inicial	[Asi-Ini]	\$ 384,00	\$ 17,67	\$ 79.564,21
ene-21	INSERNIN C.A.	(Detalle) Asiento Inicial	[Asi-Ini]	\$ 2.408,16	\$ 758,43	\$ 81.213,94
ene-21	IOMOTORS S.A	(Detalle) Asiento Inicial	[Asi-Ini]	\$ 1.036,66	\$ 186,14	\$ 82.064,46
ene-21	IZQUIERDO CASTANIER JUAN FELIPE	(Detalle) Asiento Inicial	[Asi-Ini]	\$ 85,00	\$ -	\$ 82.149,46
ene-21	IZQUIERDO HERRERA GLENDA LUCIA	(Detalle) Asiento Inicial	[Asi-Ini]	\$ 238,00	\$ -	\$ 82.387,46
ene-21	IÑIGUEZ LEON TANIA MIRELLI	(Detalle) Asiento Inicial	[Asi-Ini]	\$ 600,24	\$ 313,91	\$ 82.673,79
ene-21	JAIME LARRIVA CONSTRUCTORA CIA LTDA	(Detalle) Asiento Inicial	[Asi-Ini]	\$ 214,00	\$ 3,34	\$ 82.884,45
ene-21	JARAMILLO HIDALGO TRANSPORTE PESADO CIA LTDA	(Detalle) Asiento Inicial	[Asi-Ini]	\$ 780,00	\$ -	\$ 83.664,45
ene-21	JARAMILLO JERVES JAIME EDUARDO	(Detalle) Asiento Inicial	[Asi-Ini]	\$ 516,00	\$ 200,00	\$ 83.980,45
ene-21	JUNTA PROVINCIAL DE LA CRUZ ROJA DE LOJA	(Detalle) Asiento Inicial	[Asi-Ini]	\$ 100,00	\$ 0,89	\$ 84.079,56
ene-21	LARREA ONTANEDA DOLORES KRUSKAYA	(Detalle) Asiento Inicial	[Asi-Ini]	\$ 121,80	\$ -	\$ 84.201,36
ene-21	LARRIVA BORRERO FABIAN AUGUSTO	(Detalle) Asiento Inicial	[Asi-Ini]	\$ 146,00	\$ -	\$ 84.347,36
ene-21	LATINA SEGUROS C.A.	(Detalle) Asiento Inicial	[Asi-Ini]	\$ 1.970,70	\$ -	\$ 86.318,06
ene-21	LAVANDA CHALAN ANGEL JHONATAN	(Detalle) Asiento Inicial	[Asi-Ini]	\$ 43,00	\$ -	\$ 86.361,06
ene-21	LEINATI SA	(Detalle) Asiento Inicial	[Asi-Ini]	\$ 258,00	\$ 2,30	\$ 86.616,76
ene-21	LOAYZA FEJOO JUAN CARLOS	(Detalle) Asiento Inicial	[Asi-Ini]	\$ 146,00	\$ -	\$ 86.762,76
ene-21	LOZANO MONTERO GONZALO RENE	(Detalle) Asiento Inicial	[Asi-Ini]	\$ 479,00	\$ -	\$ 87.241,76
ene-21	LOZANO MOROCHO JORGE EDUARDO	(Detalle) Asiento Inicial	[Asi-Ini]	\$ 550,48	\$ -	\$ 87.792,24
ene-21	LUCERO TORRES VICTOR HUGO	(Detalle) Asiento Inicial	[Asi-Ini]	\$ 313,50	\$ -	\$ 88.105,74
ene-21	LUDENA TORRES ALEX PATRICIO	(Detalle) Asiento Inicial	[Asi-Ini]	\$ 276,00	\$ -	\$ 88.381,74
ene-21	MACAS CAMPOVERDE JIMMY RAFAEL	(Detalle) Asiento Inicial	[Asi-Ini]	\$ 270,00	\$ -	\$ 88.651,74
ene-21	MALDONADO CASTRO JAIME ALEJANDRO	(Detalle) Asiento Inicial	[Asi-Ini]	\$ 1.516,59	\$ -	\$ 90.168,33
ene-21	MALDONADO LUZURIAGA CARLOS FRANKLIN	(Detalle) Asiento Inicial	[Asi-Ini]	\$ 1.076,48	\$ 940,00	\$ 90.304,81

ene-21	MALDONADO VELEZ MARCO VINICIO	(Detalle) Asiento Inicial	[Asi-Ini]	\$ 104,51	\$ -	\$ 90.409,32
ene-21	MALLA UZHO ROSA ESTELA	(Detalle) Asiento Inicial	[Asi-Ini]	\$ 118,00	\$ -	\$ 90.527,32
ene-21	MARTINEZ CUEVA ANGEL VICENTE	(Detalle) Asiento Inicial	[Asi-Ini]	\$ 334,41	\$ -	\$ 90.861,73
ene-21	MATAMOROS CORREA DIEGO PATRICIO	(Detalle) Asiento Inicial	[Asi-Ini]	\$ 759,48	\$ 100,00	\$ 91.521,21
ene-21	MEDINA RODRIGUEZ ALEXANDER PATRICIO	(Detalle) Asiento Inicial	[Asi-Ini]	\$ 540,00	\$ 360,00	\$ 91.701,21
ene-21	MEGACLIMA	(Detalle) Asiento Inicial	[Asi-Ini]	\$ 1.371,00	\$ 1.349,58	\$ 91.722,63
ene-21	MEJIA BALCAZAR MILTON EDUARDO	(Detalle) Asiento Inicial	[Asi-Ini]	\$ 368,00	\$ -	\$ 92.090,63
ene-21	MENDOZA MENDOZA ANGEL ADRIAN	(Detalle) Asiento Inicial	[Asi-Ini]	\$ 582,44	\$ -	\$ 92.673,07
ene-21	MERCHAN LEON GRACIELA VANESSA	(Detalle) Asiento Inicial	[Asi-Ini]	\$ 282,23	\$ -	\$ 92.955,30
ene-21	MINGA CHIMBO GERMAN EFRAIN	(Detalle) Asiento Inicial	[Asi-Ini]	\$ 122,30	\$ -	\$ 93.077,60
ene-21	MINGA TENEZACA DARIO JAVIER	(Detalle) Asiento Inicial	[Asi-Ini]	\$ 537,60	\$ 179,20	\$ 93.436,00
ene-21	MIRASOL S.A	(Detalle) Asiento Inicial	[Asi-Ini]	\$ 1.331,16	\$ 543,76	\$ 94.223,40
ene-21	MIZHUERO ACARO VICTOR HUGO	(Detalle) Asiento Inicial	[Asi-Ini]	\$ 544,84	\$ -	\$ 94.768,24
ene-21	MOGROVEJO ARMIJOS MERCY RAQUEL	(Detalle) Asiento Inicial	[Asi-Ini]	\$ 288,09	\$ -	\$ 95.056,33
ene-21	MOLINA CABRERA EFRAIN KLEVER	(Detalle) Asiento Inicial	[Asi-Ini]	\$ 103,53	\$ -	\$ 95.159,86
ene-21	MONCADA MONTAÑO ALBENIZ FRANCISCO	(Detalle) Asiento Inicial	[Asi-Ini]	\$ 146,78	\$ -	\$ 95.306,64
ene-21	MONCADA ROBLES MANUEL BENJAMIN	(Detalle) Asiento Inicial	[Asi-Ini]	\$ 3.579,64	\$ 87,60	\$ 98.798,68
ene-21	MONTAÑO VELEZ SEGUNDO MIGUEL	(Detalle) Asiento Inicial	[Asi-Ini]	\$ 152,00	\$ -	\$ 98.950,68
ene-21	MONTEROS CUEVA BENJAMIN	(Detalle) Asiento Inicial	[Asi-Ini]	\$ 230,25	\$ -	\$ 99.180,93
ene-21	MONTESINOS LUNA JULIO CESAR	(Detalle) Asiento Inicial	[Asi-Ini]	\$ 104,26	\$ 7,51	\$ 99.277,68
ene-21	MORA ATARIHUANA JHON VICENTE	(Detalle) Asiento Inicial	[Asi-Ini]	\$ 120,00	\$ -	\$ 99.397,68
ene-21	MORA GUTIERREZ JHON AGUSTIN	(Detalle) Asiento Inicial	[Asi-Ini]	\$ 432,60	\$ 243,21	\$ 99.587,07
ene-21	MORAN SALAZAR JHON EFRAIN	(Detalle) Asiento Inicial	[Asi-Ini]	\$ 380,68	\$ -	\$ 99.967,75
ene-21	MOREJON OCHOA HOLGER EFRAIN	(Detalle) Asiento Inicial	[Asi-Ini]	\$ 116,34	\$ -	\$ 100.084,09
ene-21	MORENO ESPIN VANNIA ABIGAIL	(Detalle) Asiento Inicial	[Asi-Ini]	\$ 1.085,01	\$ -	\$ 101.169,10
ene-21	MORENO MANCHAY RICHARD JUNIOR	(Detalle) Asiento Inicial	[Asi-Ini]	\$ 1.757,45	\$ 403,07	\$ 102.523,48
ene-21	MORENO MORENO ISAURO	(Detalle) Asiento Inicial	[Asi-Ini]	\$ 588,00	\$ -	\$ 103.111,48
ene-21	MORENO SAMANIEGO SAUL REINERIO	(Detalle) Asiento Inicial	[Asi-Ini]	\$ 160,14	\$ -	\$ 103.271,62
ene-21	MORENO SANCHEZ ADOLFO ARCESIO	(Detalle) Asiento Inicial	[Asi-Ini]	\$ 620,00	\$ 220,00	\$ 103.671,62
ene-21	MOSQUERA GRANDA CARLOS ROGELIO	(Detalle) Asiento Inicial	[Asi-Ini]	\$ 230,00	\$ -	\$ 103.901,62
ene-21	MOTOCHÉ FACTOS ROLAND JOSE	(Detalle) Asiento Inicial	[Asi-Ini]	\$ 660,00	\$ -	\$ 104.561,62
ene-21	MUÑOZ GUZMAN MARLON GUSTAVO	(Detalle) Asiento Inicial	[Asi-Ini]	\$ 943,41	\$ 820,00	\$ 104.685,03
ene-21	NARANJO CABRERA PATRICIO HERNAN	(Detalle) Asiento Inicial	[Asi-Ini]	\$ 64,00	\$ -	\$ 104.749,03
ene-21	NARVAEZ SANCHEZ LUIS FRANKLIN	(Detalle) Asiento Inicial	[Asi-Ini]	\$ 318,51	\$ 200,00	\$ 104.867,54
ene-21	NAULA CHACON WALTER	(Detalle) Asiento Inicial	[Asi-Ini]	\$ 19,99	\$ -	\$ 104.887,53
ene-21	NAULA POMA JOFFRÉ DANILO	(Detalle) Asiento Inicial	[Asi-Ini]	\$ 323,86	\$ -	\$ 105.211,39
ene-21	NSIM CIA LTDA	(Detalle) Asiento Inicial	[Asi-Ini]	\$ 533,00	\$ 4,89	\$ 105.739,50
ene-21	OCAMPO AREVALO JOHN FABRICIO	(Detalle) Asiento Inicial	[Asi-Ini]	\$ 26,01	\$ -	\$ 105.765,51
ene-21	OCAMPO ROJAS ORLANDO	(Detalle) Asiento Inicial	[Asi-Ini]	\$ 456,48	\$ 21,80	\$ 106.200,19
ene-21	OCEANEXPORT SA	(Detalle) Asiento Inicial	[Asi-Ini]	\$ 1.783,99	\$ -	\$ 107.984,18
ene-21	OCHOA PELAEZ HUGO RAMIRO	(Detalle) Asiento Inicial	[Asi-Ini]	\$ 273,50	\$ -	\$ 108.257,68
ene-21	OJEDA FEJOO JOSE GONZALO	(Detalle) Asiento Inicial	[Asi-Ini]	\$ 260,00	\$ -	\$ 108.517,68
ene-21	OJEDA GRANDA CARLOS RAUL	(Detalle) Asiento Inicial	[Asi-Ini]	\$ 430,00	\$ -	\$ 108.947,68
ene-21	OJEDA JARAMILLO ELSA NIDIA	(Detalle) Asiento Inicial	[Asi-Ini]	\$ 416,04	\$ 277,36	\$ 109.086,36
ene-21	OJEDA LOJA LEONARDO FABIAN	(Detalle) Asiento Inicial	[Asi-Ini]	\$ 936,30	\$ -	\$ 110.022,66
ene-21	OJEDA SOTOMAYOR GOODMAN VELARDE	(Detalle) Asiento Inicial	[Asi-Ini]	\$ 147,67	\$ -	\$ 110.170,33
ene-21	OJEDA SOTOMAYOR MARCO PETRONIO	(Detalle) Asiento Inicial	[Asi-Ini]	\$ 865,90	\$ 499,51	\$ 110.536,72
ene-21	OJEDA TINOCO ROBERTO ALONSO	(Detalle) Asiento Inicial	[Asi-Ini]	\$ 1.063,24	\$ -	\$ 111.599,96
ene-21	OMID FOROOTAN	(Detalle) Asiento Inicial	[Asi-Ini]	\$ 45,50	\$ -	\$ 111.645,46
ene-21	ONTANEDA ANDRADE ROVEL MANUEL	(Detalle) Asiento Inicial	[Asi-Ini]	\$ 400,00	\$ -	\$ 112.045,46
ene-21	OPERLOGINEX	(Detalle) Asiento Inicial	[Asi-Ini]	\$ 1.284,00	\$ 293,67	\$ 113.035,79
ene-21	ORBE VIVANCO MARIA BELEN	(Detalle) Asiento Inicial	[Asi-Ini]	\$ 2.177,17	\$ 102,28	\$ 115.110,68
ene-21	ORDONEZ FABRICIO	(Detalle) Asiento Inicial	[Asi-Ini]	\$ 364,91	\$ -	\$ 115.475,59
ene-21	ORDONEZ MACAS FREDDY ROLANDO	(Detalle) Asiento Inicial	[Asi-Ini]	\$ 267,12	\$ -	\$ 115.742,71
ene-21	ORDOÑEZ CURI POMA JIPSHON STEVEN	(Detalle) Asiento Inicial	[Asi-Ini]	\$ 80,00	\$ 53,00	\$ 115.769,71
ene-21	ORDOÑEZ ESPINOZA CARLOS RODRIGO	(Detalle) Asiento Inicial	[Asi-Ini]	\$ 482,13	\$ 200,00	\$ 116.051,84
ene-21	ORDOÑEZ GUAMAN ANGEL RODRIGO	(Detalle) Asiento Inicial	[Asi-Ini]	\$ 522,00	\$ -	\$ 116.573,84
ene-21	ORDOÑEZ ORTIZ GUSTO MINOS	(Detalle) Asiento Inicial	[Asi-Ini]	\$ 430,92	\$ 200,00	\$ 116.804,76
ene-21	ORDOÑEZ SILVA JONNATHAN	(Detalle) Asiento Inicial	[Asi-Ini]	\$ 150,00	\$ -	\$ 116.954,76
ene-21	ORDOÑEZ TORRES MARX	(Detalle) Asiento Inicial	[Asi-Ini]	\$ 10,00	\$ -	\$ 116.964,76
ene-21	ORELLANA BAUTISTA CARLOS ORLANDO	(Detalle) Asiento Inicial	[Asi-Ini]	\$ 180,00	\$ 159,20	\$ 116.985,56
ene-21	ORELLANA GUALAN DARWIN ISRAEL	(Detalle) Asiento Inicial	[Asi-Ini]	\$ 632,52	\$ -	\$ 117.618,08
ene-21	ORELLANA OCAMPO LUIS ANTONIO	(Detalle) Asiento Inicial	[Asi-Ini]	\$ 163,00	\$ 100,00	\$ 117.681,08
ene-21	ORTEGA CRIOLLO GALO WLADIMIR	(Detalle) Asiento Inicial	[Asi-Ini]	\$ 151,30	\$ -	\$ 117.832,38
ene-21	ORTEGA ERREIS IVAN DANILO	(Detalle) Asiento Inicial	[Asi-Ini]	\$ 247,00	\$ -	\$ 118.079,38
ene-21	ORTEGA OJEDA EDUARDO JOSE	(Detalle) Asiento Inicial	[Asi-Ini]	\$ 1.524,40	\$ -	\$ 119.603,78
ene-21	ORTEGA SILVA FRANKLIN	(Detalle) Asiento Inicial	[Asi-Ini]	\$ 271,00	\$ -	\$ 119.874,78
ene-21	ORTEGA VEGA PATRICIO JAVIER	(Detalle) Asiento Inicial	[Asi-Ini]	\$ 276,48	\$ -	\$ 120.151,26
ene-21	OTERO ANGEL MANUEL	(Detalle) Asiento Inicial	[Asi-Ini]	\$ 552,50	\$ -	\$ 120.703,76
ene-21	OXIWEST CIA. LTDA.	(Detalle) Asiento Inicial	[Asi-Ini]	\$ 360,00	\$ 17,19	\$ 121.046,57
ene-21	PACCHA SANCHEZ JHON PAUL	(Detalle) Asiento Inicial	[Asi-Ini]	\$ 222,60	\$ -	\$ 121.269,17
ene-21	PACHAR CABRERA EDHTISON DELICIO	(Detalle) Asiento Inicial	[Asi-Ini]	\$ 203,59	\$ 45,00	\$ 121.427,76
ene-21	PACHECO CUEVA EDWAR WLADIMIR	(Detalle) Asiento Inicial	[Asi-Ini]	\$ 192,52	\$ 48,00	\$ 121.572,28
ene-21	PACHECO REY OMAR VICENTE	(Detalle) Asiento Inicial	[Asi-Ini]	\$ 258,74	\$ -	\$ 121.831,02
ene-21	PADILLA BUSTOS CRISTOBAL FABRICIO	(Detalle) Asiento Inicial	[Asi-Ini]	\$ 174,96	\$ -	\$ 122.005,98
ene-21	PADILLA MOROCHO ANGEL FLORENCIO	(Detalle) Asiento Inicial	[Asi-Ini]	\$ 474,00	\$ -	\$ 122.479,98
ene-21	PADILLA TORRES RUBIER ESTUARDO	(Detalle) Asiento Inicial	[Asi-Ini]	\$ 287,28	\$ -	\$ 122.767,26

ene-21	PALACIO ANDRADE JHONNY VICTOR	(Detalle) Asiento Inicial	[Asi-Ini]	\$ 211,54	\$ 1,86	\$ 122.976,94
ene-21	PALACIO ERIQUE CARLOS EDUARDO	(Detalle) Asiento Inicial	[Asi-Ini]	\$ 156,24	\$ -	\$ 123.133,18
ene-21	PALACIO ERIQUE ZOILA ESPERANZA	(Detalle) Asiento Inicial	[Asi-Ini]	\$ 112,00	\$ -	\$ 123.245,18
ene-21	PALACIO GARCIA JOSE ALFONSO	(Detalle) Asiento Inicial	[Asi-Ini]	\$ 362,00	\$ -	\$ 123.607,18
ene-21	PALACIO JARAMILLO DANIEL JOSE	(Detalle) Asiento Inicial	[Asi-Ini]	\$ 328,00	\$ -	\$ 123.935,18
ene-21	PALACIO OCHOA MARIA CECILIA	(Detalle) Asiento Inicial	[Asi-Ini]	\$ 420,00	\$ -	\$ 124.355,18
ene-21	PALACIOS BURNEO DARIO VIRGILIO	(Detalle) Asiento Inicial	[Asi-Ini]	\$ 480,00	\$ -	\$ 124.835,18
ene-21	PALACIOS HIDALGO RENE ALEJANDRO	(Detalle) Asiento Inicial	[Asi-Ini]	\$ 436,50	\$ 294,00	\$ 124.977,68
ene-21	PALACIOS JARAMILLO RENE GERARDO	(Detalle) Asiento Inicial	[Asi-Ini]	\$ 7,91	\$ -	\$ 124.985,59
ene-21	PALACIOS NARVAEZ EDISON RAUL	(Detalle) Asiento Inicial	[Asi-Ini]	\$ 785,85	\$ 350,00	\$ 125.421,44
ene-21	PALACIOS QUIÑONEZ GUSTAVO EFRAIN	(Detalle) Asiento Inicial	[Asi-Ini]	\$ 449,28	\$ 300,00	\$ 125.570,72
ene-21	PALADINES VILLAVICENCIO LUIS ERNESTO	(Detalle) Asiento Inicial	[Asi-Ini]	\$ 322,00	\$ -	\$ 125.892,72
ene-21	PALADINEZ JARAMILLO PABLO FABIAN	(Detalle) Asiento Inicial	[Asi-Ini]	\$ 112,00	\$ -	\$ 126.004,72
ene-21	PAREDES ALVARADO JEFFSON HERALDO	(Detalle) Asiento Inicial	[Asi-Ini]	\$ 191,48	\$ 43,50	\$ 126.152,70
ene-21	PAREDES CELI FREDY ORLANDO	(Detalle) Asiento Inicial	[Asi-Ini]	\$ 196,00	\$ -	\$ 126.348,70
ene-21	PASACA LA FEBRE JOSE LUIS	(Detalle) Asiento Inicial	[Asi-Ini]	\$ 150,51	\$ -	\$ 126.499,21
ene-21	PATIÑO IZQUIERDO DIEGO GUSTAVO	(Detalle) Asiento Inicial	[Asi-Ini]	\$ 444,01	\$ -	\$ 126.943,22
ene-21	PAUCAR QUIHPPE LUIS FERNANDO	(Detalle) Asiento Inicial	[Asi-Ini]	\$ 564,44	\$ 300,00	\$ 127.207,66
ene-21	PAYARES HURTADO JOSE LUIS	(Detalle) Asiento Inicial	[Asi-Ini]	\$ 66,01	\$ -	\$ 127.273,67
ene-21	PELAEZ ABAD JULIO KLEVER	(Detalle) Asiento Inicial	[Asi-Ini]	\$ 284,76	\$ -	\$ 127.558,43
ene-21	PERALTA CASTILLO FLOR MARIA	(Detalle) Asiento Inicial	[Asi-Ini]	\$ 81,00	\$ -	\$ 127.639,43
ene-21	PESANTEZ SARANGO FRANCISCO JAVIER	(Detalle) Asiento Inicial	[Asi-Ini]	\$ 510,12	\$ 350,00	\$ 127.799,55
ene-21	PEÑA PEÑA CLARA PIEDAD	(Detalle) Asiento Inicial	[Asi-Ini]	\$ 1.469,52	\$ -	\$ 129.269,07
ene-21	PEÑARANDA NELSON LEONARDO	(Detalle) Asiento Inicial	[Asi-Ini]	\$ 111,28	\$ 50,00	\$ 129.330,35
ene-21	PEÑARETA ALVARES MILTON MANUEL	(Detalle) Asiento Inicial	[Asi-Ini]	\$ 137,03	\$ -	\$ 129.467,38
ene-21	PEÑARRERA YANZA ALBITA JUDITH	(Detalle) Asiento Inicial	[Asi-Ini]	\$ 142,00	\$ -	\$ 129.609,38
ene-21	PEÑARRETA ALVAREZ MILTON MANUEL	(Detalle) Asiento Inicial	[Asi-Ini]	\$ 12,00	\$ -	\$ 129.621,38
ene-21	PEÑARRETA ROMERO PATRICIO	(Detalle) Asiento Inicial	[Asi-Ini]	\$ 234,00	\$ -	\$ 129.855,38
ene-21	PICOITA ROJAS MANUEL DE JESUS	(Detalle) Asiento Inicial	[Asi-Ini]	\$ 290,00	\$ -	\$ 130.145,38
ene-21	PIEDRA BETANCOURT GALO GILBERTO	(Detalle) Asiento Inicial	[Asi-Ini]	\$ 1.471,48	\$ -	\$ 131.616,86
ene-21	PIEDRA COSTA CAMILO SEBASTIAN	(Detalle) Asiento Inicial	[Asi-Ini]	\$ 100,71	\$ 90,00	\$ 131.627,57
ene-21	PIEDRA MARIA DEL CARMEN	(Detalle) Asiento Inicial	[Asi-Ini]	\$ 475,20	\$ -	\$ 132.102,77
ene-21	PILCO CORREA VIOLETA EUGENIA	(Detalle) Asiento Inicial	[Asi-Ini]	\$ 398,00	\$ -	\$ 132.500,77
ene-21	PINCAY CARRION FRANCISCO JACINTO	(Detalle) Asiento Inicial	[Asi-Ini]	\$ 355,70	\$ -	\$ 132.856,47
ene-21	PINEDA BELTRAN LUCIO BALTAZAR	(Detalle) Asiento Inicial	[Asi-Ini]	\$ 241,68	\$ -	\$ 133.098,15
ene-21	PINEDA FLORES JUAN ALCIDES	(Detalle) Asiento Inicial	[Asi-Ini]	\$ 129,02	\$ -	\$ 133.227,17
ene-21	PINEDA GAONA JOSE LUIS	(Detalle) Asiento Inicial	[Asi-Ini]	\$ 20,00	\$ -	\$ 133.247,17
ene-21	PINEDA IÑIGUEZ CAISER PEPITO	(Detalle) Asiento Inicial	[Asi-Ini]	\$ 240,00	\$ -	\$ 133.487,17
ene-21	PINEDA LOAIZA JOSE RODRIGO	(Detalle) Asiento Inicial	[Asi-Ini]	\$ 48,00	\$ -	\$ 133.535,17
ene-21	PINEDA TORRES GILBER OSWALDO	(Detalle) Asiento Inicial	[Asi-Ini]	\$ 478,69	\$ -	\$ 134.013,86
ene-21	PINEDA ZUNIGA NESTOR ENRIQUE	(Detalle) Asiento Inicial	[Asi-Ini]	\$ 357,39	\$ 132,20	\$ 134.239,05
ene-21	PINEDA ZUÑIGA NESTOR ENRIQUE	(Detalle) Asiento Inicial	[Asi-Ini]	\$ 84,00	\$ -	\$ 134.323,05
ene-21	PINTA PINTA ELVIO ALONSO	(Detalle) Asiento Inicial	[Asi-Ini]	\$ 121,50	\$ -	\$ 134.444,55
ene-21	PINTO BYRON ENRIQUE	(Detalle) Asiento Inicial	[Asi-Ini]	\$ 192,24	\$ -	\$ 134.636,79
ene-21	PINZA MOROCHO NICOLAY ROGELIO	(Detalle) Asiento Inicial	[Asi-Ini]	\$ 698,50	\$ -	\$ 135.335,29
ene-21	PINZON CHAMBA AMPARO MARIANELA	(Detalle) Asiento Inicial	[Asi-Ini]	\$ 736,99	\$ 28,66	\$ 136.043,62
ene-21	PINZON CHAMBA MARLON CONSTANTE	(Detalle) Asiento Inicial	[Asi-Ini]	\$ 248,00	\$ -	\$ 136.291,62
ene-21	PINZON CHAMBA MARLON CONSTANTE	(Detalle) Asiento Inicial	[Asi-Ini]	\$ 669,54	\$ 514,00	\$ 136.447,16
ene-21	PINZON RIOS CHRISTIAN ISRAEL	(Detalle) Asiento Inicial	[Asi-Ini]	\$ 553,08	\$ -	\$ 137.000,24
ene-21	PLANARSUS CIA LTDA	(Detalle) Asiento Inicial	[Asi-Ini]	\$ 532,00	\$ 4,75	\$ 137.527,49
ene-21	POGO HERRERA MARIO BOLIVAR	(Detalle) Asiento Inicial	[Asi-Ini]	\$ 192,78	\$ 128,52	\$ 137.591,75
ene-21	POLO CORTEZ DIEGO JAVIER	(Detalle) Asiento Inicial	[Asi-Ini]	\$ 60,00	\$ -	\$ 137.651,75
ene-21	POMA GUALAN SEGUNDO MIGUEL	(Detalle) Asiento Inicial	[Asi-Ini]	\$ 757,68	\$ 505,12	\$ 137.904,31
ene-21	POMA MACAS JORGR ALEXANDER	(Detalle) Asiento Inicial	[Asi-Ini]	\$ 195,00	\$ 130,00	\$ 137.969,31
ene-21	POMA MEDINA LUIS ANTONIO	(Detalle) Asiento Inicial	[Asi-Ini]	\$ 286,48	\$ -	\$ 138.255,79
ene-21	POMA PALACIOS EDGAR PATRICIO	(Detalle) Asiento Inicial	[Asi-Ini]	\$ 200,66	\$ -	\$ 138.456,45
ene-21	POMA PALACIOS JORGE ENRIQUE	(Detalle) Asiento Inicial	[Asi-Ini]	\$ 648,00	\$ 132,00	\$ 138.972,45
ene-21	POMA PALTIN ISABEL	(Detalle) Asiento Inicial	[Asi-Ini]	\$ 196,00	\$ -	\$ 139.168,45
ene-21	POMA TAPIA LUIS VICENTE	(Detalle) Asiento Inicial	[Asi-Ini]	\$ 855,85	\$ -	\$ 140.024,30
ene-21	PONCE PALACIOS HOLGER EFREN	(Detalle) Asiento Inicial	[Asi-Ini]	\$ 128,79	\$ 50,00	\$ 140.103,09
ene-21	PORTILLA AVILES JUAN SEBASTIAN	(Detalle) Asiento Inicial	[Asi-Ini]	\$ 505,00	\$ 460,39	\$ 140.147,70
ene-21	POZO CASTRO PABLO ESTEBAN	(Detalle) Asiento Inicial	[Asi-Ini]	\$ 14,00	\$ -	\$ 140.161,70
ene-21	PRADO PAREDES ANTONIO EDUARDO	(Detalle) Asiento Inicial	[Asi-Ini]	\$ 2.044,99	\$ -	\$ 142.206,69
ene-21	PROAÑO MOLINA BYRON GERMAN	(Detalle) Asiento Inicial	[Asi-Ini]	\$ 374,00	\$ -	\$ 142.580,69
ene-21	PROCALAM S.A	(Detalle) Asiento Inicial	[Asi-Ini]	\$ 331,99	\$ 2,96	\$ 142.909,72
ene-21	PROCEL VALDEZ JORGE LEONARDO	(Detalle) Asiento Inicial	[Asi-Ini]	\$ 143,00	\$ -	\$ 143.052,72
ene-21	PROCUARIA	(Detalle) Asiento Inicial	[Asi-Ini]	\$ 44,00	\$ 2,10	\$ 143.094,62
ene-21	PRODUCTORA ACUCICOLA ROJAS ANDRE & COMPANIA	(Detalle) Asiento Inicial	[Asi-Ini]	\$ 463,28	\$ 4,14	\$ 143.553,76
ene-21	PROVEEDORA LOJANA DE PRODUCTOS DE CONSUMO MASIVO S	(Detalle) Asiento Inicial	[Asi-Ini]	\$ 18,00	\$ -	\$ 143.571,76
ene-21	PUCHAI CELA VILLA BOLIVAR GONZALO	(Detalle) Asiento Inicial	[Asi-Ini]	\$ 86,52	\$ -	\$ 143.658,28
ene-21	PUERTAS AZANZA JORGE ANTONIO	(Detalle) Asiento Inicial	[Asi-Ini]	\$ 634,00	\$ 300,00	\$ 143.992,28
ene-21	PUERTAS ESPINOSA KLEVER IVAN	(Detalle) Asiento Inicial	[Asi-Ini]	\$ 300,00	\$ -	\$ 144.292,28
ene-21	PUGO LIMA ANTONIO	(Detalle) Asiento Inicial	[Asi-Ini]	\$ 134,01	\$ 44,67	\$ 144.381,62
ene-21	PUGO SIVISAPA ANIBAL	(Detalle) Asiento Inicial	[Asi-Ini]	\$ 561,89	\$ 160,54	\$ 144.782,97
ene-21	PULLAGUARI LOJAN JOSE	(Detalle) Asiento Inicial	[Asi-Ini]	\$ 298,26	\$ 101,60	\$ 144.979,63
ene-21	PULLAGUARI SANCHEZ VICENTE ANIBAL	(Detalle) Asiento Inicial	[Asi-Ini]	\$ 367,44	\$ -	\$ 145.347,07

ene-21	PUNIN BURNEO EDUARDO	(Detalle) Asiento Inicial	[Asi-Ini]	\$ 1,558,93	\$ -	\$ 146.906,00
ene-21	PUNIN LARREA ROBERTO ENRIQUE	(Detalle) Asiento Inicial	[Asi-Ini]	\$ 161,00	\$ -	\$ 147.067,00
ene-21	QUEVEDO AVILES MARLON	(Detalle) Asiento Inicial	[Asi-Ini]	\$ 726,01	\$ -	\$ 147.793,01
ene-21	QUEZADA ALVARADO MARTHA EMPERATRIZ	(Detalle) Asiento Inicial	[Asi-Ini]	\$ 250,00	\$ -	\$ 148.043,01
ene-21	QUEZADA CUEVA JUAN CARLOS	(Detalle) Asiento Inicial	[Asi-Ini]	\$ 929,58	\$ -	\$ 148.972,59
ene-21	QUEZADA JORGE GEOVANNY	(Detalle) Asiento Inicial	[Asi-Ini]	\$ 255,45	\$ -	\$ 149.228,04
ene-21	QUEZADA LOAIZA ESTALIN MIGUEL	(Detalle) Asiento Inicial	[Asi-Ini]	\$ 305,88	\$ 260,00	\$ 149.273,92
ene-21	QUEZADA OCHOA MONICA DEL CISNE	(Detalle) Asiento Inicial	[Asi-Ini]	\$ 110,00	\$ -	\$ 149.383,92
ene-21	QUEZADA OJEDA JOSE ISAIAS	(Detalle) Asiento Inicial	[Asi-Ini]	\$ 271,36	\$ 200,00	\$ 149.455,28
ene-21	QUEZADA ORDOÑEZ CARLOS ANTONIO	(Detalle) Asiento Inicial	[Asi-Ini]	\$ 512,00	\$ -	\$ 149.967,28
ene-21	QUEZADA PATINO ROBERTO CARLOS	(Detalle) Asiento Inicial	[Asi-Ini]	\$ 169,50	\$ -	\$ 150.136,78
ene-21	QUEZADA PIZARRO NESTOR HERMINDO	(Detalle) Asiento Inicial	[Asi-Ini]	\$ 890,00	\$ -	\$ 151.026,78
ene-21	QUEZADA QUEZADA JORGE ALEY	(Detalle) Asiento Inicial	[Asi-Ini]	\$ 207,50	\$ -	\$ 151.234,28
ene-21	QUIROLA ORDOÑEZ HECTOR ANGEL	(Detalle) Asiento Inicial	[Asi-Ini]	\$ 72,00	\$ 36,00	\$ 151.270,28
ene-21	QUIROLA SAMANIEGO RAUL FRANCO	(Detalle) Asiento Inicial	[Asi-Ini]	\$ 128,00	\$ -	\$ 151.398,28
ene-21	QUIZHPE CABRERA NELSON MANUEL	(Detalle) Asiento Inicial	[Asi-Ini]	\$ 177,66	\$ 120,00	\$ 151.455,94
ene-21	QUIZHPE CALDERON JOSE RODOLFO	(Detalle) Asiento Inicial	[Asi-Ini]	\$ 166,08	\$ -	\$ 151.622,02
ene-21	QUIZHPE CONDOY CARLOS EDUARDO	(Detalle) Asiento Inicial	[Asi-Ini]	\$ 738,00	\$ -	\$ 152.360,02
ene-21	QUIZHPE GOMEZ JONY RAFAEL	(Detalle) Asiento Inicial	[Asi-Ini]	\$ 159,96	\$ -	\$ 152.519,98
ene-21	QUIZHPE GOMEZ JOSE GERMAN	(Detalle) Asiento Inicial	[Asi-Ini]	\$ 86,40	\$ 45,00	\$ 152.561,38
ene-21	RAMIREZ ENCALADA GONZALO	(Detalle) Asiento Inicial	[Asi-Ini]	\$ 76,40	\$ -	\$ 152.637,78
ene-21	RAMIREZ FEJOO MARIA XIMENA	(Detalle) Asiento Inicial	[Asi-Ini]	\$ 345,42	\$ -	\$ 152.983,20
ene-21	RAMIREZ FLORES FREDDY	(Detalle) Asiento Inicial	[Asi-Ini]	\$ 248,00	\$ -	\$ 153.231,20
ene-21	RAMIREZ GONZAGA JOSE FRANCISCO	(Detalle) Asiento Inicial	[Asi-Ini]	\$ 525,58	\$ -	\$ 153.756,78
ene-21	RAMIREZ GONZAGA JOSE RAMIRO	(Detalle) Asiento Inicial	[Asi-Ini]	\$ 1.687,00	\$ -	\$ 155.443,78
ene-21	RAMON CABRERA ANGEL ROGELIO	(Detalle) Asiento Inicial	[Asi-Ini]	\$ 2.405,25	\$ -	\$ 157.849,03
ene-21	RAMON GONZALEZ ALEX GERARDO	(Detalle) Asiento Inicial	[Asi-Ini]	\$ 416,40	\$ 220,00	\$ 158.045,43
ene-21	RAMON LEON GLADIS BEATRIZ	(Detalle) Asiento Inicial	[Asi-Ini]	\$ 1.010,00	\$ -	\$ 159.055,43
ene-21	RAMON TORRES WILSON CRISTOBAL	(Detalle) Asiento Inicial	[Asi-Ini]	\$ 108,16	\$ -	\$ 159.163,59
ene-21	RAMOS NARVAEZ LILIAN VIVIANA	(Detalle) Asiento Inicial	[Asi-Ini]	\$ 258,24	\$ 140,00	\$ 159.281,83
ene-21	RAMOS VICENTE LUIS EMILIO	(Detalle) Asiento Inicial	[Asi-Ini]	\$ 293,76	\$ -	\$ 159.575,59
ene-21	REATEGUI BURNEO ROCIO DEL CISNE	(Detalle) Asiento Inicial	[Asi-Ini]	\$ 400,01	\$ -	\$ 159.975,60
ene-21	REINOSO BRAVO ALEX GEOVANY	(Detalle) Asiento Inicial	[Asi-Ini]	\$ 333,50	\$ 250,00	\$ 160.059,10
ene-21	REINOSO PEÑA AUGUSTO EFREN	(Detalle) Asiento Inicial	[Asi-Ini]	\$ 508,00	\$ -	\$ 160.567,10
ene-21	REINOSO PEÑA DIEGO XAVIER	(Detalle) Asiento Inicial	[Asi-Ini]	\$ 160,89	\$ 18,50	\$ 160.709,49
ene-21	RENGEL AGUIRRE JORGE	(Detalle) Asiento Inicial	[Asi-Ini]	\$ 528,48	\$ 200,00	\$ 161.037,97
ene-21	RENTERIA CHIRIBOGA LUIS FABRICIO	(Detalle) Asiento Inicial	[Asi-Ini]	\$ 3,46	\$ -	\$ 161.041,43
ene-21	REY GRANDA PAUL EDUARDO	(Detalle) Asiento Inicial	[Asi-Ini]	\$ 373,65	\$ -	\$ 161.415,08
ene-21	REYES ABARCA DAVID ALEJANDRO	(Detalle) Asiento Inicial	[Asi-Ini]	\$ 138,00	\$ -	\$ 161.553,08
ene-21	REYES ABARCA FERNANDO ISRAEL	(Detalle) Asiento Inicial	[Asi-Ini]	\$ 519,99	\$ -	\$ 162.073,07
ene-21	REYES ESPINOZA JUAN CARLOS	(Detalle) Asiento Inicial	[Asi-Ini]	\$ 157,89	\$ -	\$ 162.230,96
ene-21	REYES GRANDA PABLO DAVID	(Detalle) Asiento Inicial	[Asi-Ini]	\$ 107,51	\$ -	\$ 162.338,47
ene-21	REYES MARIO ALBERTO	(Detalle) Asiento Inicial	[Asi-Ini]	\$ 568,00	\$ -	\$ 162.906,47
ene-21	REYES RODRIGUEZ CARLOS ANTONIO	(Detalle) Asiento Inicial	[Asi-Ini]	\$ 674,00	\$ -	\$ 163.580,47
ene-21	REYES VILLOTA FABIAN OSWALDO	(Detalle) Asiento Inicial	[Asi-Ini]	\$ 373,52	\$ 100,00	\$ 163.853,99
ene-21	RIOFRIO SANCHEZ EFREN JOSE	(Detalle) Asiento Inicial	[Asi-Ini]	\$ 663,01	\$ 131,33	\$ 164.385,67
ene-21	RIOFRIO TACURI MODESTO CRISTOBAL	(Detalle) Asiento Inicial	[Asi-Ini]	\$ 181,19	\$ 111,46	\$ 164.455,40
ene-21	RIOS AZANZA PAULINA INAMAHI	(Detalle) Asiento Inicial	[Asi-Ini]	\$ 721,00	\$ -	\$ 165.176,40
ene-21	RODAS MOROCHO PABLO RAFAEL	(Detalle) Asiento Inicial	[Asi-Ini]	\$ 333,60	\$ 160,00	\$ 165.350,00
ene-21	RODAS MOROCHO SANTIAGO ALEJANDRO	(Detalle) Asiento Inicial	[Asi-Ini]	\$ 620,50	\$ -	\$ 165.970,50
ene-21	RODRIGUEZ AGUIRRE JOHN ALEXIS	(Detalle) Asiento Inicial	[Asi-Ini]	\$ 63,00	\$ -	\$ 166.033,50
ene-21	RODRIGUEZ BARRERA STIWAR VINICIO	(Detalle) Asiento Inicial	[Asi-Ini]	\$ 138,01	\$ -	\$ 166.171,51
ene-21	RODRIGUEZ CELI MARIO	(Detalle) Asiento Inicial	[Asi-Ini]	\$ 133,90	\$ 70,05	\$ 166.235,36
ene-21	RODRIGUEZ CESPEDES GEOVANY	(Detalle) Asiento Inicial	[Asi-Ini]	\$ 50,00	\$ -	\$ 166.285,36
ene-21	RODRIGUEZ GAONA JHURY WLADIMIR	(Detalle) Asiento Inicial	[Asi-Ini]	\$ 592,74	\$ 395,10	\$ 166.483,00
ene-21	RODRIGUEZ GUERERO FABIAN MARCELO	(Detalle) Asiento Inicial	[Asi-Ini]	\$ 112,00	\$ -	\$ 166.595,00
ene-21	ROJAS CHAMBA DIEGO FERNANDO	(Detalle) Asiento Inicial	[Asi-Ini]	\$ 99,24	\$ -	\$ 166.694,24
ene-21	ROJAS ESPINOSA GUILLERMO JAVIER	(Detalle) Asiento Inicial	[Asi-Ini]	\$ 27,00	\$ -	\$ 166.721,24
ene-21	ROJAS GUZMAN DIEGO FERNANDO	(Detalle) Asiento Inicial	[Asi-Ini]	\$ 36,02	\$ -	\$ 166.757,26
ene-21	ROJAS HERRERA JUAN PABLO	(Detalle) Asiento Inicial	[Asi-Ini]	\$ 113,30	\$ 56,65	\$ 166.813,91
ene-21	ROJAS LUNA GILBERTO IVAN	(Detalle) Asiento Inicial	[Asi-Ini]	\$ 87,99	\$ -	\$ 166.901,90
ene-21	ROMAN ORDOÑEZ JIMY WAGNER	(Detalle) Asiento Inicial	[Asi-Ini]	\$ 6,14	\$ -	\$ 166.908,04
ene-21	ROMAN TOSCANO JUAN CARLOS	(Detalle) Asiento Inicial	[Asi-Ini]	\$ 172,00	\$ -	\$ 167.080,04
ene-21	ROMERO LABANDA TELMO LORENZO	(Detalle) Asiento Inicial	[Asi-Ini]	\$ 84,78	\$ -	\$ 167.164,82
ene-21	ROMERO PARDO KLEVER TADEO	(Detalle) Asiento Inicial	[Asi-Ini]	\$ 24,00	\$ -	\$ 167.188,82
ene-21	ROMERO PINEDA JORGE LUIS	(Detalle) Asiento Inicial	[Asi-Ini]	\$ 126,00	\$ -	\$ 167.314,82
ene-21	ROMERO ROMERO ANGEL BOLIVAR	(Detalle) Asiento Inicial	[Asi-Ini]	\$ 275,91	\$ 200,00	\$ 167.390,73
ene-21	SAA VASQUEZ WILMER HERNAN	(Detalle) Asiento Inicial	[Asi-Ini]	\$ 133,31	\$ -	\$ 167.524,04
ene-21	SALAZAR ABRIGO NELSON RAMIRO	(Detalle) Asiento Inicial	[Asi-Ini]	\$ 500,00	\$ 460,00	\$ 167.564,04
ene-21	SALAZAR CAPA FEDERICO GONZALO	(Detalle) Asiento Inicial	[Asi-Ini]	\$ 278,72	\$ -	\$ 167.842,76
ene-21	SALAZAR DELGADO JHANDRY JOSE	(Detalle) Asiento Inicial	[Asi-Ini]	\$ 429,00	\$ -	\$ 168.271,76
ene-21	SALAZAR MALDONADO JUAN ALEXANDER	(Detalle) Asiento Inicial	[Asi-Ini]	\$ 785,00	\$ -	\$ 169.056,76
ene-21	SALGADO ALARCON JUAN CARLOS	(Detalle) Asiento Inicial	[Asi-Ini]	\$ 217,00	\$ -	\$ 169.273,76
ene-21	SALGADO ALVAREZ BYRON ANDRES	(Detalle) Asiento Inicial	[Asi-Ini]	\$ 443,00	\$ -	\$ 169.716,76
ene-21	SAMANIEGO MURILLO LUIS GILBERTO	(Detalle) Asiento Inicial	[Asi-Ini]	\$ 180,00	\$ -	\$ 169.896,76
ene-21	SAMANIEGO ORTEGA FRANKLIN	(Detalle) Asiento Inicial	[Asi-Ini]	\$ 215,40	\$ -	\$ 170.112,16
ene-21	SAMANIEGO SALAZAR WILSON PATRICIO	(Detalle) Asiento Inicial	[Asi-Ini]	\$ 955,00	\$ -	\$ 171.067,16

ene-21	SAMANIEGO VILLA JOSE LUIS	(Detalle) Asiento Inicial	[Asi-Ini]	\$ 196,00	\$ -	\$ 171.263,16
ene-21	SANCHEZ AMORES PAVEL ALEXCI	(Detalle) Asiento Inicial	[Asi-Ini]	\$ 105,00	\$ -	\$ 171.368,16
ene-21	SANCHEZ FARFAN FRANCISCO	(Detalle) Asiento Inicial	[Asi-Ini]	\$ 135,00	\$ -	\$ 171.503,16
ene-21	SANCHEZ GOMEZ DOMINGO VINICIO	(Detalle) Asiento Inicial	[Asi-Ini]	\$ 481,20	\$ 161,00	\$ 171.823,36
ene-21	SANCHEZ GUAYCHA ALEXANDRA BEATRIZ	(Detalle) Asiento Inicial	[Asi-Ini]	\$ 343,96	\$ 171,98	\$ 171.995,34
ene-21	SANCHEZ GUTIERREZ CARLOS ENRIQUE	(Detalle) Asiento Inicial	[Asi-Ini]	\$ 683,00	\$ -	\$ 172.678,34
ene-21	SANCHEZ MACAO JUAN CARLOS	(Detalle) Asiento Inicial	[Asi-Ini]	\$ 255,00	\$ -	\$ 172.933,34
ene-21	SANCHEZ POMA WALTER FERNANDO	(Detalle) Asiento Inicial	[Asi-Ini]	\$ 88,00	\$ -	\$ 173.021,34
ene-21	SANCHEZ PULLAGUARI OSWALDO RENE	(Detalle) Asiento Inicial	[Asi-Ini]	\$ 113,54	\$ -	\$ 173.134,88
ene-21	SANCHEZ RAMON JOSE MAURICIO	(Detalle) Asiento Inicial	[Asi-Ini]	\$ 164,80	\$ 50,00	\$ 173.249,68
ene-21	SANCHEZ SANCHEZ ROBERTH WLADIMIR	(Detalle) Asiento Inicial	[Asi-Ini]	\$ 595,71	\$ -	\$ 173.845,39
ene-21	SANCHEZ VILLAVICENCIO OSCAR BOLIVAR	(Detalle) Asiento Inicial	[Asi-Ini]	\$ 478,48	\$ 45,76	\$ 174.278,11
ene-21	SANCHEZ ZAPATA FREDY ANTONIO	(Detalle) Asiento Inicial	[Asi-Ini]	\$ 101,18	\$ -	\$ 174.379,29
ene-21	SANDOVAL LOAIZA MAURICIO ALEXANDER	(Detalle) Asiento Inicial	[Asi-Ini]	\$ 113,30	\$ -	\$ 174.492,59
ene-21	SANDOVAL MORA VICENTE CORNELIO	(Detalle) Asiento Inicial	[Asi-Ini]	\$ 279,25	\$ -	\$ 174.771,84
ene-21	SANMARTIN LUIS ALBERTO	(Detalle) Asiento Inicial	[Asi-Ini]	\$ 39,00	\$ -	\$ 174.810,84
ene-21	SANSEN ORELLANA HERIBERTO ADOLFO	(Detalle) Asiento Inicial	[Asi-Ini]	\$ 161,73	\$ 11,40	\$ 174.961,17
ene-21	SANTAMARIA CHANGO MARCO VINICIO	(Detalle) Asiento Inicial	[Asi-Ini]	\$ 477,92	\$ -	\$ 175.439,09
ene-21	SARANGO ABAD LUIS EDUARDO	(Detalle) Asiento Inicial	[Asi-Ini]	\$ 459,24	\$ 264,36	\$ 175.633,97
ene-21	SARANGO CUENCA DIANA PAULINA	(Detalle) Asiento Inicial	[Asi-Ini]	\$ 20,00	\$ -	\$ 175.653,97
ene-21	SARANGO LALANGUI AUGUSTO VLADIMIR	(Detalle) Asiento Inicial	[Asi-Ini]	\$ 518,50	\$ 311,10	\$ 175.861,37
ene-21	SARANGO QUITUOZACA JAIME VINICIO	(Detalle) Asiento Inicial	[Asi-Ini]	\$ 238,00	\$ -	\$ 176.099,37
ene-21	SARITAMA JIMENEZ ANGEL SALVADOR	(Detalle) Asiento Inicial	[Asi-Ini]	\$ 221,12	\$ -	\$ 176.320,49
ene-21	SARMIENTO CASTILLO GERMANIA DEL PILAR	(Detalle) Asiento Inicial	[Asi-Ini]	\$ 631,40	\$ -	\$ 176.951,89
ene-21	SARMIENTO CHOCHO VICTOR AUGUSTO	(Detalle) Asiento Inicial	[Asi-Ini]	\$ 604,15	\$ 120,00	\$ 177.436,04
ene-21	SARMIENTO COBOS PABLO ANDRES	(Detalle) Asiento Inicial	[Asi-Ini]	\$ 362,00	\$ -	\$ 177.798,04
ene-21	SARMIENTO OCHOA MERCEDES REGINA	(Detalle) Asiento Inicial	[Asi-Ini]	\$ 164,00	\$ -	\$ 177.962,04
ene-21	SARMIENTO RIOS MONICA LUCIA	(Detalle) Asiento Inicial	[Asi-Ini]	\$ 403,64	\$ -	\$ 178.365,68
ene-21	SEGARRA PENARRETA GIOVANNY LEONARDO	(Detalle) Asiento Inicial	[Asi-Ini]	\$ 396,00	\$ 100,00	\$ 178.661,68
ene-21	SEGUROS EMPRENDO CIA LTDA	(Detalle) Asiento Inicial	[Asi-Ini]	\$ 131,92	\$ -	\$ 178.793,60
ene-21	SEGURPI CIA LTDA	(Detalle) Asiento Inicial	[Asi-Ini]	\$ 1.312,48	\$ 62,69	\$ 180.043,39
ene-21	SERVICIOSUTPL CIA. LTDA.	(Detalle) Asiento Inicial	[Asi-Ini]	\$ 1.283,00	\$ 51,79	\$ 181.274,60
ene-21	SEVISA CIA LTDA	(Detalle) Asiento Inicial	[Asi-Ini]	\$ 2.084,01	\$ 34,04	\$ 183.324,57
ene-21	SIGUENZA NARVAEZ WUILSON JOEVANY	(Detalle) Asiento Inicial	[Asi-Ini]	\$ 349,92	\$ 200,00	\$ 183.474,49
ene-21	SILVA FLORES ANGEL MEDARDO	(Detalle) Asiento Inicial	[Asi-Ini]	\$ 144,00	\$ -	\$ 183.618,49
ene-21	SILVA GONZALEZ VICTOR ENRIQUE	(Detalle) Asiento Inicial	[Asi-Ini]	\$ 99,00	\$ -	\$ 183.717,49
ene-21	SILVA JOSE	(Detalle) Asiento Inicial	[Asi-Ini]	\$ 142,00	\$ -	\$ 183.859,49
ene-21	SILVA LOJAN SUSANA DEL CARMEN	(Detalle) Asiento Inicial	[Asi-Ini]	\$ 350,00	\$ -	\$ 184.209,49
ene-21	SILVA MALDONADO SANTIAGO ALEJANDRO	(Detalle) Asiento Inicial	[Asi-Ini]	\$ 358,00	\$ -	\$ 184.567,49
ene-21	SILVA MORALES ENA MARGOT	(Detalle) Asiento Inicial	[Asi-Ini]	\$ 1.120,00	\$ -	\$ 185.687,49
ene-21	SILVA MORALES STALIN ALFREDO	(Detalle) Asiento Inicial	[Asi-Ini]	\$ 5,00	\$ -	\$ 185.692,49
ene-21	SILVA SANMARTIN BOLIVAR ARMANDO	(Detalle) Asiento Inicial	[Asi-Ini]	\$ 429,81	\$ 287,27	\$ 185.835,03
ene-21	SIMAR CONSTRUCTORES	(Detalle) Asiento Inicial	[Asi-Ini]	\$ 1.783,48	\$ 59,73	\$ 187.558,78
ene-21	SINCHE PAUTA JUAN FRANCISCO	(Detalle) Asiento Inicial	[Asi-Ini]	\$ 700,00	\$ -	\$ 188.258,78
ene-21	SINDICATO DE CHOFERES DE YANTAZA	(Detalle) Asiento Inicial	[Asi-Ini]	\$ 210,00	\$ -	\$ 188.468,78
ene-21	SISTEMA DE CABLE DON DIEGUITO TELEVISION POR CABLE	(Detalle) Asiento Inicial	[Asi-Ini]	\$ 516,48	\$ 316,48	\$ 188.668,78
ene-21	SNAMARTIN CALDERON CRISTIAN JAVIER	(Detalle) Asiento Inicial	[Asi-Ini]	\$ 22,00	\$ -	\$ 188.690,78
ene-21	SOCOLA ESCOBAR EDWIN FABRICIO	(Detalle) Asiento Inicial	[Asi-Ini]	\$ 502,25	\$ -	\$ 189.193,03
ene-21	SOLANO CHAMBA JOSE LEODAN	(Detalle) Asiento Inicial	[Asi-Ini]	\$ 340,00	\$ -	\$ 189.533,03
ene-21	SOLANO DE LA SALA TORRES HERMEL ALBERTO	(Detalle) Asiento Inicial	[Asi-Ini]	\$ 93,60	\$ 50,00	\$ 189.576,63
ene-21	SOLANO DE LA SALA VALLADARES DIEGO	(Detalle) Asiento Inicial	[Asi-Ini]	\$ 567,00	\$ -	\$ 190.143,63
ene-21	SOLANO MAXIMO RENAN	(Detalle) Asiento Inicial	[Asi-Ini]	\$ 225,00	\$ -	\$ 190.368,63
ene-21	SOLCA NUCLEO DE LOJA	(Detalle) Asiento Inicial	[Asi-Ini]	\$ 115,00	\$ -	\$ 190.483,63
ene-21	SOLORZANO CUEVA PAUL OSWALDO	(Detalle) Asiento Inicial	[Asi-Ini]	\$ 132,00	\$ -	\$ 190.615,63
ene-21	SOLORZANO HURTADO EDWAR	(Detalle) Asiento Inicial	[Asi-Ini]	\$ 2.320,48	\$ 1.002,00	\$ 191.934,11
ene-21	SOLORZANO HURTADO FRANKLIN LEODAN	(Detalle) Asiento Inicial	[Asi-Ini]	\$ 1.340,48	\$ 1.328,51	\$ 191.946,08
ene-21	SOLORZANO LOPEZ NORMAN AUGUSTO	(Detalle) Asiento Inicial	[Asi-Ini]	\$ 75,00	\$ -	\$ 192.021,08
ene-21	SOLORZANO MACAS JUAN GABRIEL	(Detalle) Asiento Inicial	[Asi-Ini]	\$ 212,24	\$ 100,00	\$ 192.133,32
ene-21	SONGOR SONGOR JOSE ALBERTO	(Detalle) Asiento Inicial	[Asi-Ini]	\$ 97,00	\$ -	\$ 192.230,32
ene-21	SOTOMAYOR MORALES CRISTIAN	(Detalle) Asiento Inicial	[Asi-Ini]	\$ 295,99	\$ -	\$ 192.526,31
ene-21	SOZORANGA MARIZACA LUIS ANTONIO	(Detalle) Asiento Inicial	[Asi-Ini]	\$ 180,24	\$ -	\$ 192.706,55
ene-21	SPORTMANCAR	(Detalle) Asiento Inicial	[Asi-Ini]	\$ 796,49	\$ 28,88	\$ 193.474,16
ene-21	SUAREZ ARIAS JOSE ANTONIO	(Detalle) Asiento Inicial	[Asi-Ini]	\$ 370,00	\$ -	\$ 193.844,16
ene-21	SUAREZ REINOSO ROBERT EDUARDO	(Detalle) Asiento Inicial	[Asi-Ini]	\$ 914,60	\$ -	\$ 194.758,76
ene-21	SUCUNUTA SILVA LUIS FERNANDO	(Detalle) Asiento Inicial	[Asi-Ini]	\$ 575,50	\$ -	\$ 195.334,26
ene-21	SUING TENESACA GERARDO BENIGNO	(Detalle) Asiento Inicial	[Asi-Ini]	\$ 309,00	\$ -	\$ 195.643,26
ene-21	SUQUILANDA LEON ROSA ELVIRA	(Detalle) Asiento Inicial	[Asi-Ini]	\$ 273,56	\$ 80,00	\$ 195.836,82
ene-21	SUQUILANDA LEON SEGUNDO WILSON	(Detalle) Asiento Inicial	[Asi-Ini]	\$ 266,12	\$ -	\$ 196.102,94
ene-21	SUQUILANDA ROBLES ANGEL CRISTIAN	(Detalle) Asiento Inicial	[Asi-Ini]	\$ 53,00	\$ -	\$ 196.155,94
ene-21	SUQUILANDA VALLADARES JORGE LUIS	(Detalle) Asiento Inicial	[Asi-Ini]	\$ 75,00	\$ -	\$ 196.230,94
ene-21	TAGLE FAREZ EDISON COLON	(Detalle) Asiento Inicial	[Asi-Ini]	\$ 736,98	\$ -	\$ 196.967,92
ene-21	TAMAY CHIMBO SEGUNDO LORENZO RUMALDO	(Detalle) Asiento Inicial	[Asi-Ini]	\$ 46,24	\$ -	\$ 197.014,16
ene-21	TAMAYO AGUILAR PEDRO	(Detalle) Asiento Inicial	[Asi-Ini]	\$ 672,00	\$ -	\$ 197.686,16
ene-21	TAMAYO LORENZA	(Detalle) Asiento Inicial	[Asi-Ini]	\$ 90,09	\$ 67,97	\$ 197.708,28
ene-21	TANDAZO VEGA FREDY LEONARDO	(Detalle) Asiento Inicial	[Asi-Ini]	\$ 381,06	\$ -	\$ 198.089,34
ene-21	TAPIA CARPIO GLADYS DEL CARMEN	(Detalle) Asiento Inicial	[Asi-Ini]	\$ 257,50	\$ -	\$ 198.346,84
ene-21	TAPIA HERRERA MARIA ISABEL	(Detalle) Asiento Inicial	[Asi-Ini]	\$ 18,00	\$ 0,86	\$ 198.363,98

ene-21	TAPIA LOAIZA FABIAN SEBASTIAN	(Detalle) Asiento Inicial	[Asi-Ini]	\$ 654,69	\$ 200,00	\$ 198.818,67
ene-21	TAPIA MAIGUA JORGE ENRIQUE	(Detalle) Asiento Inicial	[Asi-Ini]	\$ 618,84	\$ -	\$ 199.437,51
ene-21	TAPIA VASQUEZ FRANCISCO AUGUSTO	(Detalle) Asiento Inicial	[Asi-Ini]	\$ 886,68	\$ 813,48	\$ 199.510,71
ene-21	TAPIA ZARATE HECTOR IVAN	(Detalle) Asiento Inicial	[Asi-Ini]	\$ 855,12	\$ -	\$ 200.365,83
ene-21	TECNICENTRO DEL AUSTRO S.A.	(Detalle) Asiento Inicial	[Asi-Ini]	\$ 177,94	\$ -	\$ 200.543,77
ene-21	TECNOVOLADURAS	(Detalle) Asiento Inicial	[Asi-Ini]	\$ 72,00	\$ 3,44	\$ 200.612,33
ene-21	TELCO DYNAMICS CIA LTDA	(Detalle) Asiento Inicial	[Asi-Ini]	\$ 1.477,96	\$ 1.181,70	\$ 200.908,59
ene-21	TENE SANCHEZ PATRICIO OMAR	(Detalle) Asiento Inicial	[Asi-Ini]	\$ 971,48	\$ 300,12	\$ 201.579,95
ene-21	TENEZACA LUNA JORGE LUIS	(Detalle) Asiento Inicial	[Asi-Ini]	\$ 101,30	\$ -	\$ 201.681,25
ene-21	TENEZACA QUINDE PATRICIO IVAN	(Detalle) Asiento Inicial	[Asi-Ini]	\$ 80,00	\$ -	\$ 201.761,25
ene-21	TENORIO CAMPOVERDE YIMMY MANUEL	(Detalle) Asiento Inicial	[Asi-Ini]	\$ 149,05	\$ -	\$ 201.910,30
ene-21	TIGSILEMA CASTILLO GABRIEL MARCELO	(Detalle) Asiento Inicial	[Asi-Ini]	\$ 432,00	\$ -	\$ 202.342,30
ene-21	TINOCO ANDRADE LENIN EDUARDO	(Detalle) Asiento Inicial	[Asi-Ini]	\$ 892,00	\$ -	\$ 203.234,30
ene-21	TINOCO PUGLLA FRANKLIN YOVANY	(Detalle) Asiento Inicial	[Asi-Ini]	\$ 195,00	\$ -	\$ 203.429,30
ene-21	TINOCO TORRES ERICK DAVID	(Detalle) Asiento Inicial	[Asi-Ini]	\$ 382,98	\$ 127,66	\$ 203.684,62
ene-21	TITUANA JARAMILLO ANGEL	(Detalle) Asiento Inicial	[Asi-Ini]	\$ 424,88	\$ -	\$ 204.109,50
ene-21	TOAPANTA CHANCUSIG LUIS	(Detalle) Asiento Inicial	[Asi-Ini]	\$ 940,00	\$ -	\$ 205.049,50
ene-21	TOCTO MANUEL AURELIO	(Detalle) Asiento Inicial	[Asi-Ini]	\$ 547,00	\$ -	\$ 205.596,50
ene-21	TOCTO PALACIOS HARTMAN LEONARDO	(Detalle) Asiento Inicial	[Asi-Ini]	\$ 220,01	\$ -	\$ 205.816,51
ene-21	TOCTO PALACIOS PATRICIO ALEXANDER	(Detalle) Asiento Inicial	[Asi-Ini]	\$ 325,48	\$ -	\$ 206.141,99
ene-21	TOCTO PALACIOS WILLAN PAOLO	(Detalle) Asiento Inicial	[Asi-Ini]	\$ 362,00	\$ -	\$ 206.503,99
ene-21	TOCTO SANCHEZ ISILDA MAGDALENA	(Detalle) Asiento Inicial	[Asi-Ini]	\$ 1.080,00	\$ -	\$ 207.583,99
ene-21	TORRES ARIAS MARLON ANTONIO	(Detalle) Asiento Inicial	[Asi-Ini]	\$ 68,00	\$ 10,00	\$ 207.641,99
ene-21	TORRES CASTILLO JACKSON	(Detalle) Asiento Inicial	[Asi-Ini]	\$ 762,01	\$ -	\$ 208.404,00
ene-21	TORRES CASTRO EMILIANO ANTONIO	(Detalle) Asiento Inicial	[Asi-Ini]	\$ 1.330,00	\$ -	\$ 209.734,00
ene-21	TORRES COBOS PABLO ANDRES	(Detalle) Asiento Inicial	[Asi-Ini]	\$ 400,00	\$ -	\$ 210.134,00
ene-21	TORRES DELGADO GONZALO HEBERTO	(Detalle) Asiento Inicial	[Asi-Ini]	\$ 100,00	\$ -	\$ 210.234,00
ene-21	TORRES HERRERA JHOEL DAVID	(Detalle) Asiento Inicial	[Asi-Ini]	\$ 629,20	\$ 48,18	\$ 210.815,02
ene-21	TORRES JIMENEZ EDGAR JOSE	(Detalle) Asiento Inicial	[Asi-Ini]	\$ 876,01	\$ 802,11	\$ 210.888,92
ene-21	TORRES MORA ROSA CECILIA	(Detalle) Asiento Inicial	[Asi-Ini]	\$ 824,01	\$ -	\$ 211.712,93
ene-21	TORRES MOSQUERA DIANA MAGALY	(Detalle) Asiento Inicial	[Asi-Ini]	\$ 110,18	\$ -	\$ 211.823,11
ene-21	TORRES OCAMPO RUBEN ALIYEV	(Detalle) Asiento Inicial	[Asi-Ini]	\$ 188,10	\$ -	\$ 212.011,21
ene-21	TORRES ORDOÑEZ JUAN CARLOS	(Detalle) Asiento Inicial	[Asi-Ini]	\$ 318,45	\$ 200,00	\$ 212.129,66
ene-21	TORRES ORDOÑEZ VICTOR HUGO	(Detalle) Asiento Inicial	[Asi-Ini]	\$ 353,94	\$ 139,99	\$ 212.343,61
ene-21	TORRES ORTIZ JUAN CARLOS	(Detalle) Asiento Inicial	[Asi-Ini]	\$ 452,34	\$ 220,00	\$ 212.575,95
ene-21	TORRES PINTADO SEBASTIAN BENITO	(Detalle) Asiento Inicial	[Asi-Ini]	\$ 396,96	\$ -	\$ 212.972,91
ene-21	TORRES PONCE EDGAR JOSE	(Detalle) Asiento Inicial	[Asi-Ini]	\$ 551,99	\$ -	\$ 213.524,90
ene-21	TORRES PONCE ESTEBAN	(Detalle) Asiento Inicial	[Asi-Ini]	\$ 2.238,00	\$ 2.099,09	\$ 213.663,81
ene-21	TORRES RIVERA AURIA CUMANDA	(Detalle) Asiento Inicial	[Asi-Ini]	\$ 210,00	\$ -	\$ 213.873,81
ene-21	TORRES ROMAN CLEVER PATRICIO	(Detalle) Asiento Inicial	[Asi-Ini]	\$ 313,88	\$ 78,47	\$ 214.109,22
ene-21	TORRES SANCHEZ CARLOS ALFREDO	(Detalle) Asiento Inicial	[Asi-Ini]	\$ 10,00	\$ -	\$ 214.119,22
ene-21	TORRES SEVERINO EVELIN INÉS	(Detalle) Asiento Inicial	[Asi-Ini]	\$ 1,50	\$ -	\$ 214.120,72
ene-21	TORRES SUQUILANDA LIGIA ALEXANDRA	(Detalle) Asiento Inicial	[Asi-Ini]	\$ 528,48	\$ 128,48	\$ 214.520,72
ene-21	TRACKPRO S.C.C.	(Detalle) Asiento Inicial	[Asi-Ini]	\$ 254,64	\$ -	\$ 214.775,36
ene-21	TRANSPORTES DE CARGA JARPEZ CIA LTDA	(Detalle) Asiento Inicial	[Asi-Ini]	\$ 2.500,00	\$ 2.300,00	\$ 214.975,36
ene-21	TRANSROMCAR CIA. LTDA.	(Detalle) Asiento Inicial	[Asi-Ini]	\$ 600,00	\$ 6,00	\$ 215.569,36
ene-21	TROYA CHAMBA ANGEL LEONARDO	(Detalle) Asiento Inicial	[Asi-Ini]	\$ 300,00	\$ -	\$ 215.869,36
ene-21	UCHUARI PACCHA FRANCO ALCIVAR	(Detalle) Asiento Inicial	[Asi-Ini]	\$ 1.614,79	\$ -	\$ 217.484,15
ene-21	ULLOA AREVALO VICTOR SANTIAGO	(Detalle) Asiento Inicial	[Asi-Ini]	\$ 430,00	\$ -	\$ 217.914,15
ene-21	ULLOA BENITEZ GONZALO	(Detalle) Asiento Inicial	[Asi-Ini]	\$ 92,00	\$ 50,00	\$ 217.956,15
ene-21	UNION LOJANA DE COOPERATIVAS	(Detalle) Asiento Inicial	[Asi-Ini]	\$ 1.140,00	\$ -	\$ 219.096,15
ene-21	UNIVERSIDAD TECNICA PARTICULAR DE LOJA	(Detalle) Asiento Inicial	[Asi-Ini]	\$ 1.699,24	\$ 544,66	\$ 220.250,73
ene-21	URGILES GOMEZ JOHANA ELIZABETH	(Detalle) Asiento Inicial	[Asi-Ini]	\$ 522,51	\$ -	\$ 220.773,24
ene-21	URGILES GOMEZ WILSON ENRIQUE	(Detalle) Asiento Inicial	[Asi-Ini]	\$ 651,20	\$ -	\$ 221.424,44
ene-21	VACA CARRILLO JORGE WHASINTON	(Detalle) Asiento Inicial	[Asi-Ini]	\$ 128,00	\$ -	\$ 221.552,44
ene-21	VALAREZO PALACIO ANGEL ISAAC	(Detalle) Asiento Inicial	[Asi-Ini]	\$ 10,48	\$ -	\$ 221.562,92
ene-21	VALAREZO TENORIO MIGUEL ANGEL	(Detalle) Asiento Inicial	[Asi-Ini]	\$ 200,00	\$ -	\$ 221.762,92
ene-21	VALDIVIESO ALDER	(Detalle) Asiento Inicial	[Asi-Ini]	\$ 1.052,72	\$ 100,00	\$ 222.715,64
ene-21	VALDIVIESO ARIAS LUIS FELIPE	(Detalle) Asiento Inicial	[Asi-Ini]	\$ 99,00	\$ 19,25	\$ 222.795,39
ene-21	VALDIVIESO LEON RENE ALEJANDRO	(Detalle) Asiento Inicial	[Asi-Ini]	\$ 30,00	\$ -	\$ 222.825,39
ene-21	VALDIVIESO RAMIREZ HOOVER VICENTE	(Detalle) Asiento Inicial	[Asi-Ini]	\$ 160,47	\$ -	\$ 222.985,86
ene-21	VALDIVIESO SANCHEZ ANDRES SEBASTIAN	(Detalle) Asiento Inicial	[Asi-Ini]	\$ 818,84	\$ 490,00	\$ 223.314,70
ene-21	VALDIVIESO SANCHEZ DIEGO VINICIO	(Detalle) Asiento Inicial	[Asi-Ini]	\$ 1.505,28	\$ 1.344,00	\$ 223.475,98
ene-21	VALLADAREZ ASTUDILLO XAVIER ALEXANDER	(Detalle) Asiento Inicial	[Asi-Ini]	\$ 100,00	\$ -	\$ 223.575,98
ene-21	VALLE ALVARADO JORGE RODRIGO	(Detalle) Asiento Inicial	[Asi-Ini]	\$ 141,25	\$ -	\$ 223.717,23
ene-21	VARGAS ULLOA RAMIRO FRANKLIN	(Detalle) Asiento Inicial	[Asi-Ini]	\$ 461,00	\$ 200,00	\$ 223.978,23
ene-21	VASQUEZ DUARTE JORGE GONZALO	(Detalle) Asiento Inicial	[Asi-Ini]	\$ 718,41	\$ 315,00	\$ 224.381,64
ene-21	VEGA LEON ELSY RHOSMARY	(Detalle) Asiento Inicial	[Asi-Ini]	\$ 74,00	\$ -	\$ 224.455,64
ene-21	VERDEZOTO ARMIJOS LUIS MOISES	(Detalle) Asiento Inicial	[Asi-Ini]	\$ 713,46	\$ -	\$ 225.169,10
ene-21	VILLAVICENCIO BARBA MILTON WILFRIDO	(Detalle) Asiento Inicial	[Asi-Ini]	\$ 90,88	\$ -	\$ 225.259,98
ene-21	VIVANCO JORGE LUIS	(Detalle) Asiento Inicial	[Asi-Ini]	\$ 55,00	\$ -	\$ 225.314,98
ene-21	VIVANCO MARTINEZ MIGUEL ANGEL	(Detalle) Asiento Inicial	[Asi-Ini]	\$ 89,69	\$ -	\$ 225.404,67
ene-21	VIÑAN JIMENEZ LUIS	(Detalle) Asiento Inicial	[Asi-Ini]	\$ 20,00	\$ -	\$ 225.424,67
ene-21	YAGUANA PACCHA MARIANA DE JESUS	(Detalle) Asiento Inicial	[Asi-Ini]	\$ 103,00	\$ -	\$ 225.527,67
ene-21	YANAYACO JARAMILLO MATIAS SERVILIO	(Detalle) Asiento Inicial	[Asi-Ini]	\$ 65,92	\$ -	\$ 225.593,59
ene-21	YUNGA PALACIOS JHONN BENJAMIN	(Detalle) Asiento Inicial	[Asi-Ini]	\$ 320,72	\$ 150,00	\$ 225.764,31
ene-21	ZARATE RODRIGUEZ NICOLE ALEJANDRA	(Detalle) Asiento Inicial	[Asi-Ini]	\$ 260,00	\$ 113,00	\$ 225.911,31

ene-21	ZARUMA ORTEGA IVAN FRANCISCO	(Detalle) Asiento Inicial	[Asi-Ini]	\$ 271,89	\$ 120,00	\$ 226.063,20
ene-21	ZEILINGER JORG WOLFGANG	(Detalle) Asiento Inicial	[Asi-Ini]	\$ 111,00	\$ -	\$ 226.174,20
ene-21	ZHIGUI TORRES CARMEN VANESSA	(Detalle) Asiento Inicial	[Asi-Ini]	\$ 495,87	\$ 444,76	\$ 226.225,31
ene-21	ZUÑIGA ROMERO WILLIAMS MICKEY	(Detalle) Asiento Inicial	[Asi-Ini]	\$ 343,99	\$ 115,00	\$ 226.454,30
ene-21	ERAS ARROBO DORIA MARGOT	P/R. VENTAS DIARIAS - #DOC.TRAN: 001002000085813	Fac-V	\$ 130,84	\$ -	\$ 226.585,14
ene-21	ORDÓÑEZ CURIPOMA JIPSHON STEVEN	P/R. VENTAS DIARIAS - #DOC.TRAN: 001002000085825	Fac-V	\$ 214,24	\$ -	\$ 226.799,38
ene-21	JIMENEZ GRANDA LINO	P/R. VENTAS DIARIAS - #DOC.TRAN: 001002000085836	Fac-V	\$ 139,99	\$ -	\$ 226.939,37
ene-21	EDUARDO RODRIGUEZ	P/R. VENTAS DIARIAS - #DOC.TRAN: 001002000085907	Fac-V	\$ 200,24	\$ -	\$ 227.139,61
ene-21	SANCHEZ BUSTOS DEYBER LEONARDO	P/R. VENTAS DIARIAS - #DOC.TRAN: 001002000085920	Fac-V	\$ 110,00	\$ -	\$ 227.249,61
ene-21	JARAMILLO HIDALGO JOSE PABLO	P/R. VENTAS DIARIAS - #DOC.TRAN: 001002000085971	Fac-V	\$ 36,00	\$ -	\$ 227.285,61
ene-21	LAPO LIMA GEORGE DANIEL	P/R. VENTAS DIARIAS - #DOC.TRAN: 001002000085998	Fac-V	\$ 114,00	\$ -	\$ 227.399,61
ene-21	IOMOTORS S.A	P/R. VENTAS DIARIAS - #DOC.TRAN: 001002000086014	Fac-V	\$ 826,48	\$ -	\$ 228.226,09
ene-21	JARAMILLO CHURO MAURO WHUADIH	P/R. VENTAS DIARIAS - #DOC.TRAN: 001002000086016	Fac-V	\$ 80,00	\$ -	\$ 228.306,09
ene-21	MAQUINARIAS Y VEHICULOS S.A. MAVESA	P/R. VENTAS DIARIAS - #DOC.TRAN: 001002000086019	Fac-V	\$ 100,00	\$ -	\$ 228.406,09
ene-21	MAQUINARIAS Y VEHICULOS S.A. MAVESA	P/R. VENTAS DIARIAS - #DOC.TRAN: 001002000086030	Fac-V	\$ 195,00	\$ -	\$ 228.601,09
ene-21	CARRION MOROCHO ANGEL GUSTAVO	P/R. VENTAS DIARIAS - #DOC.TRAN: 001002000086032	Fac-V	\$ 195,00	\$ -	\$ 228.796,09
ene-21	CUENCA ORELLANA MANUEL	P/R. VENTAS DIARIAS - #DOC.TRAN: 001002000086035	Fac-V	\$ 460,48	\$ -	\$ 229.256,57
ene-21	VILLAVICENCIO INIGUEZ DIEGO ALFREDO	P/R. VENTAS DIARIAS - #DOC.TRAN: 001002000086054	Fac-V	\$ 217,48	\$ -	\$ 229.474,05
ene-21	IMSUBAT CIA. LTDA.	P/R. VENTAS DIARIAS - #DOC.TRAN: 001002000086083	Fac-V	\$ 21,56	\$ -	\$ 229.495,61
ene-21	CELI CORONEL HUMBERTO RODRIGO	P/R. VENTAS DIARIAS - #DOC.TRAN: 001002000086124	Fac-V	\$ 28,00	\$ -	\$ 229.523,61
ene-21	UNIVERSIDAD TECNICA PARTICULAR DE LOJA	P/R. VENTAS DIARIAS - #DOC.TRAN: 001002000086129	Fac-V	\$ 25,00	\$ -	\$ 229.548,61
ene-21	SINCHE FERNANDEZ JUAN ANDRES	P/R. VENTAS DIARIAS - #DOC.TRAN: 001002000086132	Fac-V	\$ 1.380,00	\$ -	\$ 230.928,61
ene-21	CONSTRUCCIONES DIEZ Y DIEZ ANDALUCIA S.L	P/R. VENTAS DIARIAS - #DOC.TRAN: 001002000086140	Fac-V	\$ 66,24	\$ -	\$ 230.994,85
ene-21	SERVICIOSUTPL CIA. LTDA.	P/R. VENTAS DIARIAS - #DOC.TRAN: 001002000086144	Fac-V	\$ 954,00	\$ -	\$ 231.948,85
ene-21	ALBUJA TERESA	P/R. VENTAS DIARIAS - #DOC.TRAN: 001002000086155	Fac-V	\$ 127,00	\$ -	\$ 232.075,85
ene-21	RIOS HIDALGO PATRICIO	P/R. VENTAS DIARIAS - #DOC.TRAN: 001002000086165	Fac-V	\$ 175,00	\$ -	\$ 232.250,85
ene-21	PREMIUMSECURITY CIA. LTDA.	P/R. VENTAS DIARIAS - #DOC.TRAN: 001002000086207	Fac-V	\$ 267,48	\$ -	\$ 232.518,33
ene-21	CKLAN S.A	P/R. VENTAS DIARIAS - #DOC.TRAN: 001002000086243	Fac-V	\$ 120,00	\$ -	\$ 232.638,33
ene-21	CKLAN S.A	P/R. VENTAS DIARIAS - #DOC.TRAN: 001002000086244	Fac-V	\$ 144,12	\$ -	\$ 232.782,45
ene-21	MONCADA ROBLES MANUEL BENJAMIN	P/R. VENTAS DIARIAS - #DOC.TRAN: 001002000086258	Fac-V	\$ 40,00	\$ -	\$ 232.822,45
ene-21	MACAS GUAILLAS ISIDRO LUCAS	P/R. VENTAS DIARIAS - #DOC.TRAN: 001002000086259	Fac-V	\$ 540,00	\$ -	\$ 233.362,45
ene-21	ERREYES ARMIJOS HITLER DARWIN	P/R. VENTAS DIARIAS - #DOC.TRAN: 001002000086275	Fac-V	\$ 200,00	\$ -	\$ 233.562,45
ene-21	LABORATORIOS INPELQUALITY CIA. LTDA.	P/R. VENTAS DIARIAS - #DOC.TRAN: 001002000086276	Fac-V	\$ 307,48	\$ -	\$ 233.869,93
ene-21	GUAGALANGO TOAPANTA JOSE LUIS	P/R. VENTAS DIARIAS - #DOC.TRAN: 001002000086282	Fac-V	\$ 125,00	\$ -	\$ 233.994,93
ene-21	CARRION BAILON LUIS RENE	P/R. VENTAS DIARIAS - #DOC.TRAN: 001002000086283	Fac-V	\$ 572,48	\$ -	\$ 234.567,41
ene-21	ESPINOSA BUSTAMANTE JAILI OSWALDO	P/R. VENTAS DIARIAS - #DOC.TRAN: 001002000086286	Fac-V	\$ 412,48	\$ -	\$ 234.979,89
ene-21	JARAMILLO ROMERO JOFRE LENIN	P/R. VENTAS DIARIAS - #DOC.TRAN: 001002000086298	Fac-V	\$ 84,00	\$ -	\$ 235.063,89
ene-21	PUCHAI CELA VILLARDO PATRICIO	P/R. VENTAS DIARIAS - #DOC.TRAN: 001002000086299	Fac-V	\$ 1.557,48	\$ -	\$ 236.621,37
ene-21	UNIVERSIDAD TECNICA PARTICULAR DE LOJA	P/R. VENTAS DIARIAS - #DOC.TRAN: 001002000086317	Fac-V	\$ 180,24	\$ -	\$ 236.801,61
ene-21	IOMOTORS S.A	P/R. VENTAS DIARIAS - #DOC.TRAN: 001002000086326	Fac-V	\$ 263,74	\$ -	\$ 237.065,35
ene-21	CELI CORONEL HUMBERTO RODRIGO	P/R. VENTAS DIARIAS - #DOC.TRAN: 001002000086329	Fac-V	\$ 224,12	\$ -	\$ 237.289,47
ene-21	VALDIVIESO RAMIREZ DALTON IVANOV	P/R. VENTAS DIARIAS - #DOC.TRAN: 001002000086334	Fac-V	\$ 43,00	\$ -	\$ 237.332,47
ene-21	EGUIGUREN BURNEO JOSE	P/R. VENTAS DIARIAS - #DOC.TRAN: 001002000086338	Fac-V	\$ 117,00	\$ -	\$ 237.449,47
ene-21	ERAZO ABARCA JORGE ULPIANO	P/R. VENTAS DIARIAS - #DOC.TRAN: 001002000086342	Fac-V	\$ 350,00	\$ -	\$ 237.799,47
ene-21	ECHEVERRIA CUADROS JUAN ANDRES	P/R. VENTAS DIARIAS - #DOC.TRAN: 001002000086352	Fac-V	\$ 123,00	\$ -	\$ 237.922,47
ene-21	ECHEVERRIA VINUEZA JUAN ABEL	P/R. VENTAS DIARIAS - #DOC.TRAN: 001002000086353	Fac-V	\$ 15,00	\$ -	\$ 237.937,47
ene-21	ECHEVERRIA CUADROS JUAN ANDRES	P/R. VENTAS DIARIAS - #DOC.TRAN: 001002000086354	Fac-V	\$ 130,24	\$ -	\$ 238.067,71
ene-21	LARA OCHOA LUIS IVAN	P/R. VENTAS DIARIAS - #DOC.TRAN: 001002000086360	Fac-V	\$ 17,51	\$ -	\$ 238.085,22
ene-21	SERVICIOS DE SEGURIDAD ARMEILE CIA. LTDA.	P/R. VENTAS DIARIAS - #DOC.TRAN: 001002000086370	Fac-V	\$ 130,24	\$ -	\$ 238.215,46
ene-21	PUCHAI CELA VILLA BOLIVAR GONZALO	P/R. VENTAS DIARIAS - #DOC.TRAN: 001002000086372	Fac-V	\$ 474,50	\$ -	\$ 238.689,96
ene-21	PROVEEDORA LOJANA DE PRODUCTOS DE CONSUMO MASIVO S	P/R. VENTAS DIARIAS - #DOC.TRAN: 001002000086402	Fac-V	\$ 130,24	\$ -	\$ 238.820,20
ene-21	CONSTRUCCIONES DIEZ Y DIEZ ANDALUCIA S.L	P/R. VENTAS DIARIAS - #DOC.TRAN: 001002000086411	Fac-V	\$ 184,50	\$ -	\$ 239.004,70
ene-21	SANCHEZ PULLAGUARI OSWALDO RENE	P/R. VENTAS DIARIAS - #DOC.TRAN: 001002000086414	Fac-V	\$ 911,99	\$ -	\$ 239.916,69
ene-21	ALVARADO TANDAZO LEONARDO ISRAEL	P/R. VENTAS DIARIAS - #DOC.TRAN: 001002000086420	Fac-V	\$ 98,00	\$ -	\$ 240.014,69
ene-21	RIVAS ENRIQUETA GUILLERMINA	P/R. VENTAS DIARIAS - #DOC.TRAN: 001002000086425	Fac-V	\$ 152,00	\$ -	\$ 240.166,69
ene-21	FIERRO JIMENEZ ANA LUCIA	P/R. VENTAS DIARIAS - #DOC.TRAN: 001002000086432	Fac-V	\$ 70,00	\$ -	\$ 240.236,69
ene-21	SIMAR CONSTRUCTORES	P/R. VENTAS DIARIAS - #DOC.TRAN: 001002000086462	Fac-V	\$ 202,00	\$ -	\$ 240.438,69
ene-21	MOROCHO NAMICELA ALFONSO GUSTAVO	P/R. VENTAS DIARIAS - #DOC.TRAN: 001002000086474	Fac-V	\$ 452,48	\$ -	\$ 240.891,17
ene-21	BETANCOURTH BRICEÑO EDY FABIAN	P/R. VENTAS DIARIAS - #DOC.TRAN: 001002000086475	Fac-V	\$ 225,00	\$ -	\$ 241.116,17
ene-21	MEDINA JOSE ADAN	P/R. VENTAS DIARIAS - #DOC.TRAN: 001002000086480	Fac-V	\$ 278,50	\$ -	\$ 241.394,67
ene-21	ECOLAC CIA LTD	P/R. VENTAS DIARIAS - #DOC.TRAN: 001002000086503	Fac-V	\$ 224,48	\$ -	\$ 241.619,15
ene-21	RAMOS NARVAEZ LILIAN VIVIANA	P/R. VENTAS DIARIAS - #DOC.TRAN: 001002000086517	Fac-V	\$ 26,50	\$ -	\$ 241.645,65
ene-21	CUENCA ESPINOSA NIBIA	P/R. VENTAS DIARIAS - #DOC.TRAN: 001002000086526	Fac-V	\$ 138,24	\$ -	\$ 241.783,89
ene-21	VALDIVIESO MASACHE CHRISTOPHER DAVID	P/R. VENTAS DIARIAS - #DOC.TRAN: 001002000086546	Fac-V	\$ 176,12	\$ -	\$ 241.960,01
ene-21	SARMIENTO BUSTAMANTE VINICIO LEONARDO	P/R. VENTAS DIARIAS - #DOC.TRAN: 001002000086549	Fac-V	\$ 356,48	\$ -	\$ 242.316,49
ene-21	QUIZPHE GOMEZ JOSE GERMAN	P/R. VENTAS DIARIAS - #DOC.TRAN: 001002000086555	Fac-V	\$ 200,92	\$ -	\$ 242.517,41
ene-21	FEIJO VASQUEZ FERNANDO BLADIMIR	P/R. VENTAS DIARIAS - #DOC.TRAN: 001002000086560	Fac-V	\$ 116,49	\$ -	\$ 242.633,90
ene-21	MORENO MANCHAY RICHARD JUNIOR	P/R. VENTAS DIARIAS - #DOC.TRAN: 001002000086566	Fac-V	\$ 457,48	\$ -	\$ 243.091,38
ene-21	BERMEO AGUILAR JOSE MANUEL	P/R. VENTAS DIARIAS - #DOC.TRAN: 001002000086572	Fac-V	\$ 3.795,00	\$ -	\$ 246.886,38
ene-21	ULLOA BENITEZ GONZALO	P/R. VENTAS DIARIAS - #DOC.TRAN: 001002000086592	Fac-V	\$ 100,00	\$ -	\$ 246.986,38
ene-21	TENORIO SANCHEZ JUAN DIEGO	P/R. VENTAS DIARIAS - #DOC.TRAN: 001002000086597	Fac-V	\$ 510,00	\$ -	\$ 247.496,38
ene-21	RUIZ BUSTAN ERNESTO DAVID	P/R. VENTAS DIARIAS - #DOC.TRAN: 001002000086603	Fac-V	\$ 236,48	\$ -	\$ 247.732,86
ene-21	RENGEL AGUIRRE JORGE	P/R. VENTAS DIARIAS - #DOC.TRAN: 001002000086617	Fac-V	\$ 1.354,98	\$ -	\$ 249.087,84
ene-21	EGUIGUREN LUZURIAGA JOSE FRANCISCO	P/R. VENTAS DIARIAS - #DOC.TRAN: 001002000086636	Fac-V	\$ 359,48	\$ -	\$ 249.447,32
ene-21	ALVEAR ALVEAR LEONEL ANIBAL	P/R. VENTAS DIARIAS - #DOC.TRAN: 001002000086641	Fac-V	\$ 418,29	\$ -	\$ 249.865,61
ene-21	VELEZ PANGAY PACA LORENA	P/R. VENTAS DIARIAS - #DOC.TRAN: 001002000086672	Fac-V	\$ 600,01	\$ -	\$ 250.465,62
ene-21	OXIWEST CIA. LTDA.	P/R. VENTAS DIARIAS - #DOC.TRAN: 001002000086693	Fac-V	\$ 75,00	\$ -	\$ 250.540,62

ene-21	AREVALO PUERTAS JEAN DARIO	P/R. VENTAS DIARIAS - #DOC.TRAN: 001002000086696	Fac-V	\$	1.120,00	\$	-	\$	251.660,62
ene-21	UNIVERSIDAD TECNICA PARTICULAR DE LOJA	P/R. VENTAS DIARIAS - #DOC.TRAN: 001002000086699	Fac-V	\$	108,00	\$	-	\$	251.768,62
ene-21	IMPORTADORA TOMBAMBA S.A.	P/R. VENTAS DIARIAS - #DOC.TRAN: 001002000086720	Fac-V	\$	20,00	\$	-	\$	251.788,62
ene-21	BERMEO AGUILAR JOSE MANUEL	P/R. VENTAS DIARIAS - #DOC.TRAN: 001002000086725	Fac-V	\$	65,00	\$	-	\$	251.853,62
ene-21	VELEZ TAPIA FERNANDO RAFAEL	P/R. VENTAS DIARIAS - #DOC.TRAN: 001002000086732	Fac-V	\$	178,04	\$	-	\$	252.031,66
ene-21	DISTRIGRANDA CIA LTDA	P/R. VENTAS DIARIAS - #DOC.TRAN: 001002000086741	Fac-V	\$	195,00	\$	-	\$	252.226,66
ene-21	HERRERA CAMACHO DANIEL	P/R. VENTAS DIARIAS - #DOC.TRAN: 001002000086746	Fac-V	\$	170,00	\$	-	\$	252.396,66
ene-21	JIMENEZ MARTINEZ EDWIN WILFRIDO	P/R. VENTAS DIARIAS - #DOC.TRAN: 001002000086786	Fac-V	\$	114,24	\$	-	\$	252.510,90
ene-21	QUICHIMBO ZUMBA MARIANITO DE JESUS	P/R. VENTAS DIARIAS - #DOC.TRAN: 001002000086824	Fac-V	\$	99,00	\$	-	\$	252.609,90
ene-21	PILCO CORREA WILSON EDUARDO	P/R. VENTAS DIARIAS - #DOC.TRAN: 001002000086851	Fac-V	\$	13,00	\$	-	\$	252.622,90
ene-21	PULLAGUARI CABRERA SEGUNDO JOSE	P/R. VENTAS DIARIAS - #DOC.TRAN: 001002000086858	Fac-V	\$	33,00	\$	-	\$	252.655,90
ene-21	TINOCO TORRES ERICK DAVID	P/R. VENTAS DIARIAS - #DOC.TRAN: 001002000086866	Fac-V	\$	398,47	\$	-	\$	253.054,37
ene-21	PROCHACRAS CIA LTDA	P/R. VENTAS DIARIAS - #DOC.TRAN: 001002000086869	Fac-V	\$	124,48	\$	-	\$	253.178,85
ene-21	MALDONADO CASTRO JAIME ALEJANDRO	P/R. VENTAS DIARIAS - #DOC.TRAN: 001002000086871	Fac-V	\$	855,30	\$	-	\$	254.034,15
ene-21	TITUANA JARAMILLO ANGEL	P/R. VENTAS DIARIAS - #DOC.TRAN: 001002000086884	Fac-V	\$	294,48	\$	-	\$	254.328,63
ene-21	ZUNIGA TINIZARAY ALFREDO VINICIO	P/R. VENTAS DIARIAS - #DOC.TRAN: 001002000086896	Fac-V	\$	196,48	\$	-	\$	254.525,11
ene-21	ROJAS JARAMILLO LUIS FRANCISCO	P/R. VENTAS DIARIAS - #DOC.TRAN: 001002000086897	Fac-V	\$	270,00	\$	-	\$	254.795,11
ene-21	AOC INGENIERIA SAS	P/R. VENTAS DIARIAS - #DOC.TRAN: 001002000086901	Fac-V	\$	624,48	\$	-	\$	255.419,59
ene-21	ARIAS GONZALEZ JOSE HUMBERTO	P/R. VENTAS DIARIAS - #DOC.TRAN: 001002000086921	Fac-V	\$	728,48	\$	-	\$	256.148,07
ene-21	CORDOVA ERRAEZ DIEGO ALEJANDRO	P/R. VENTAS DIARIAS - #DOC.TRAN: 001002000086929	Fac-V	\$	99,00	\$	-	\$	256.247,07
ene-21	SOLANO QUEZADA LUIS PAUL	P/R. VENTAS DIARIAS - #DOC.TRAN: 001002000086945	Fac-V	\$	232,48	\$	-	\$	256.479,55
ene-21	BURNEO TOLEDO SUSANA	P/R. VENTAS DIARIAS - #DOC.TRAN: 001002000086948	Fac-V	\$	472,48	\$	-	\$	256.952,03
ene-21	SARMIENTO GOMEZ LEONARDO	P/R. VENTAS DIARIAS - #DOC.TRAN: 001002000086957	Fac-V	\$	6,50	\$	-	\$	256.958,53
ene-21	ORDOÑEZ ESPINOZA DANIEL	P/R. VENTAS DIARIAS - #DOC.TRAN: 001002000086969	Fac-V	\$	95,00	\$	-	\$	257.053,53
ene-21	TITANMINERALS SAS	P/R. VENTAS DIARIAS - #DOC.TRAN: 001002000086973	Fac-V	\$	2,00	\$	-	\$	257.055,53
ene-21	TITANMINERALS SAS	P/R. VENTAS DIARIAS - #DOC.TRAN: 001002000086976	Fac-V	\$	1.348,48	\$	-	\$	258.404,01
ene-21	MACAS LEON FRANKLIN ANTONIO	P/R. VENTAS DIARIAS - #DOC.TRAN: 001002000086981	Fac-V	\$	28,00	\$	-	\$	258.432,01
ene-21	MERINO ALVAREZ ROMEL ERMER	P/R. VENTAS DIARIAS - #DOC.TRAN: 001002000087003	Fac-V	\$	668,48	\$	-	\$	259.100,49
ene-21	ECHEVERRIA CUADROS JUAN ANDRES	P/R. VENTAS DIARIAS - #DOC.TRAN: 001002000087009	Fac-V	\$	3,10	\$	-	\$	259.103,59
ene-21	SEGURPI CIA.LTDA	P/R. VENTAS DIARIAS - #DOC.TRAN: 001002000087013	Fac-V	\$	34,00	\$	-	\$	259.137,59
ene-21	VACA AGUIRRE PAUL FERNANDO	P/R. VENTAS DIARIAS - #DOC.TRAN: 001002000087032	Fac-V	\$	432,96	\$	-	\$	259.570,55
ene-21	ECOLAC CIA LTD	P/R. VENTAS DIARIAS - #DOC.TRAN: 001002000087059	Fac-V	\$	226,00	\$	-	\$	259.796,55
ene-21	LUZON SOTO VICTOR ANTONIO	P/R. VENTAS DIARIAS - #DOC.TRAN: 001002000087069	Fac-V	\$	262,24	\$	-	\$	260.058,79
ene-21	LIMA MIRANDA SEGUNDO CARLOS	P/R. VENTAS DIARIAS - #DOC.TRAN: 001002000087080	Fac-V	\$	252,48	\$	-	\$	260.311,27
ene-21	AGUIRRE CABRERA HENRY ALBERTO	P/R. VENTAS DIARIAS - #DOC.TRAN: 001002000087083	Fac-V	\$	266,75	\$	-	\$	260.578,02
ene-21	PULGAR QUSHPE CARLOS ANIBAL	P/R. VENTAS DIARIAS - #DOC.TRAN: 001002000087091	Fac-V	\$	459,75	\$	-	\$	261.037,77
ene-21	BURNEO ALVAREZ FELIPE HUMBERTO	P/R. VENTAS DIARIAS - #DOC.TRAN: 001002000087092	Fac-V	\$	54,12	\$	-	\$	261.091,89
ene-21	SALCEDO BERMEO CARLA GEOVANNY	P/R. VENTAS DIARIAS - #DOC.TRAN: 001002000087104	Fac-V	\$	115,00	\$	-	\$	261.206,89
ene-21	MOROCHO PUCHAICELA MANUEL BENIGNO	P/R. VENTAS DIARIAS - #DOC.TRAN: 001002000087106	Fac-V	\$	480,48	\$	-	\$	261.687,37
ene-21	AUTOFIRMA CIA LTDA	P/R. VENTAS DIARIAS - #DOC.TRAN: 001002000087107	Fac-V	\$	92,00	\$	-	\$	261.779,37
ene-21	ALVEAR GONZALEZ JOSE LUIS	P/R. VENTAS DIARIAS - #DOC.TRAN: 001002000087126	Fac-V	\$	32,00	\$	-	\$	261.811,37
ene-21	ARMIJOS FIERRO SHANDRY VINICIO	P/R. VENTAS DIARIAS - #DOC.TRAN: 001002000087137	Fac-V	\$	8,00	\$	-	\$	261.819,37
ene-21	MACAS LEON FRANKLIN ANTONIO	P/R. VENTAS DIARIAS - #DOC.TRAN: 001002000087148	Fac-V	\$	14,00	\$	-	\$	261.833,37
ene-21	IDROBO SILVA FLAVIO DARIO	P/R. VENTAS DIARIAS - #DOC.TRAN: 001002000087163	Fac-V	\$	64,00	\$	-	\$	261.897,37
ene-21	IDROBO SILVA FLAVIO DARIO	P/R. VENTAS DIARIAS - #DOC.TRAN: 001002000087164	Fac-V	\$	900,00	\$	-	\$	262.797,37
ene-21	SANCHEZ TAMAYO DIANA ELIZABETH	P/R. VENTAS DIARIAS - #DOC.TRAN: 001002000087182	Fac-V	\$	75,00	\$	-	\$	262.872,37
ene-21	PINEDA TORRES JILBER OSWALDO	P/R. VENTAS DIARIAS - #DOC.TRAN: 001002000087184	Fac-V	\$	57,00	\$	-	\$	262.929,37
ene-21	AGUINSACA PAUTA FREDY ARTEMIO	P/R. VENTAS DIARIAS - #DOC.TRAN: 001002000087190	Fac-V	\$	30,00	\$	-	\$	262.959,37
ene-21	QUIZHPE QUIZHPE CESAR MAURICIO	P/R. VENTAS DIARIAS - #DOC.TRAN: 001002000087213	Fac-V	\$	129,24	\$	-	\$	263.088,61
ene-21	MATAMOROS CORREA DIEGO PATRICIO	P/R. VENTAS DIARIAS - #DOC.TRAN: 001002000087226	Fac-V	\$	180,48	\$	-	\$	263.269,09
ene-21	CARTUCHE MUÑOZ EDGAR MARCELO	P/R. NOTAS DE CRÉDITO EMITIDAS A CLIENTES - #DOC.T	NC-V	\$	190,48	\$	-	\$	263.459,57
ene-21	PINEDA ZUNIGA NESTOR ENRIQUE	P/R. ABONOS RECIBIDOS DE CLIENTES - #DOC.TRAN: 001	Abo-CxC	\$	-	\$	94,00	\$	263.365,57
ene-21	PINEDA ZUNIGA NESTOR ENRIQUE	P/R. ABONOS RECIBIDOS DE CLIENTES - #DOC.TRAN: 001	Abo-CxC	\$	-	\$	63,24	\$	263.302,33
ene-21	CHIMBO ALLUMA MANUEL EDUARDO	P/R. ABONOS RECIBIDOS DE CLIENTES - #DOC.TRAN: 001	Abo-CxC	\$	-	\$	81,62	\$	263.220,71
ene-21	QUEZADA FRANCO	P/R. ABONOS RECIBIDOS DE CLIENTES - #DOC.TRAN: 001	Abo-CxC	\$	-	\$	33,33	\$	263.187,38
ene-21	RIVERA CUEVA JOSE AMABLE	P/R. ABONOS RECIBIDOS DE CLIENTES - #DOC.TRAN: 001	Abo-CxC	\$	-	\$	7,00	\$	263.180,38
ene-21	CUENCA VEINTIMILLA CHRISTIAN MANUEL	P/R. ABONOS RECIBIDOS DE CLIENTES - #DOC.TRAN: 001	Abo-CxC	\$	-	\$	300,00	\$	262.880,38
ene-21	CUENCA CURIPOMA ROSA ENITH	P/R. ABONOS RECIBIDOS DE CLIENTES - #DOC.TRAN: 001	Abo-CxC	\$	-	\$	29,50	\$	262.850,88
ene-21	RAMON GONZALEZ ALEX GERARDO	P/R. ABONOS RECIBIDOS DE CLIENTES - #DOC.TRAN: 001	Abo-CxC	\$	-	\$	16,34	\$	262.834,54
ene-21	MIRANDA ARMIJOS ANGEL ISIDRO	P/R. ABONOS RECIBIDOS DE CLIENTES - #DOC.TRAN: 001	Abo-CxC	\$	-	\$	114,02	\$	262.720,52
ene-21	POGO HERRERA MARIO BOLIVAR	P/R. ABONOS RECIBIDOS DE CLIENTES - #DOC.TRAN: 001	Abo-CxC	\$	-	\$	25,50	\$	262.695,02
ene-21	ANDRADE TORRES JUANA MARIANA DE JESUS	P/R. ABONOS RECIBIDOS DE CLIENTES - #DOC.TRAN: 001	Abo-CxC	\$	-	\$	61,50	\$	262.633,52
ene-21	IÑIGUEZ MENDOZA FRANCO ARTURO	P/R. ABONOS RECIBIDOS DE CLIENTES - #DOC.TRAN: 001	Abo-CxC	\$	-	\$	37,00	\$	262.596,52
ene-21	MEDINA JOSE ADAN	P/R. ABONOS RECIBIDOS DE CLIENTES - #DOC.TRAN: 001	Abo-CxC	\$	-	\$	73,51	\$	262.523,01
ene-21	SANCHEZ BUSTOS DEYBER LEONARDO	P/R. ABONOS RECIBIDOS DE CLIENTES - #DOC.TRAN: 001	Abo-CxC	\$	-	\$	305,00	\$	262.218,01
ene-21	GALARZA SAMANIEGO ANDRES	P/R. ABONOS RECIBIDOS DE CLIENTES - #DOC.TRAN: 001	Abo-CxC	\$	-	\$	36,00	\$	262.182,01
ene-21	JIMENEZ VEGA RAMIRO HERNAN	P/R. ABONOS RECIBIDOS DE CLIENTES - #DOC.TRAN: 001	Abo-CxC	\$	-	\$	178,00	\$	262.004,01
ene-21	GUAMAN JIMENEZ GLORIA ESPERANZA	P/R. ABONOS RECIBIDOS DE CLIENTES - #DOC.TRAN: 001	Abo-CxC	\$	-	\$	34,50	\$	261.969,51
ene-21	OJEDA JARAMILLO ELSA NIDIA	P/R. ABONOS RECIBIDOS DE CLIENTES - #DOC.TRAN: 001	Abo-CxC	\$	-	\$	189,21	\$	261.780,30
ene-21	CHIMBO ALLUMA JOSE FERNANDO	P/R. ABONOS RECIBIDOS DE CLIENTES - #DOC.TRAN: 001	Abo-CxC	\$	-	\$	130,83	\$	261.649,47
ene-21	IMSUBAT CIA. LTDA.	P/R. ABONOS RECIBIDOS DE CLIENTES - #DOC.TRAN: 001	Abo-CxC	\$	-	\$	69,50	\$	261.579,97
ene-21	QUEZADA LOAIZA ESTALIN MIGUEL	P/R. ABONOS RECIBIDOS DE CLIENTES - #DOC.TRAN: 001	Abo-CxC	\$	-	\$	28,00	\$	261.551,97
ene-21	JARAMILLO HIDALGO JOSE PABLO	P/R. ABONOS RECIBIDOS DE CLIENTES - #DOC.TRAN: 001	Abo-CxC	\$	-	\$	41,50	\$	261.510,47
ene-21	TITUANA JARAMILLO ANGEL	P/R. ABONOS RECIBIDOS DE CLIENTES - #DOC.TRAN: 001	Abo-CxC	\$	-	\$	114,00	\$	261.396,47
ene-21	CASTRO JARAMILLO RICARDO JAVIER	P/R. ABONOS RECIBIDOS DE CLIENTES - #DOC.TRAN: 001	Abo-CxC	\$	-	\$	424,88	\$	260.971,59
ene-21	QUIZHPE GOMEZ JOSE GERMAN	P/R. ABONOS RECIBIDOS DE CLIENTES - #DOC.TRAN: 001	Abo-CxC	\$	-	\$	100,00	\$	260.871,59
ene-21	TORRES ROMAN CLEVER PATRICIO	P/R. ABONOS RECIBIDOS DE CLIENTES - #DOC.TRAN: 001	Abo-CxC	\$	-	\$	38,20	\$	260.833,39

ene-21	ALULIMA GRANDA JORGE	P/R. ABONOS RECIBIDOS DE CLIENTES - #DOC.TRAN: 001	Abó-CxC	\$ -	\$ 72,66	\$ 260.760,73
ene-21	CELI CORONEL HUMBERTO RODRIGO	P/R. ABONOS RECIBIDOS DE CLIENTES - #DOC.TRAN: 001	Abó-CxC	\$ -	\$ 67,46	\$ 260.693,27
ene-21	TORRES OCAMPO RUBEN ALIYEV	P/R. ABONOS RECIBIDOS DE CLIENTES - #DOC.TRAN: 001	Abó-CxC	\$ -	\$ 25,00	\$ 260.668,27
ene-21	MINGA JARAMILLO HERMEL PAUL	P/R. ABONOS RECIBIDOS DE CLIENTES - #DOC.TRAN: 001	Abó-CxC	\$ -	\$ 60,00	\$ 260.608,27
ene-21	SARITAMA JIMENEZ ANGEL SALVADOR	P/R. ABONOS RECIBIDOS DE CLIENTES - #DOC.TRAN: 001	Abó-CxC	\$ -	\$ 57,71	\$ 260.550,56
ene-21	MIZHUERO ACARO VICTOR HUGO	P/R. ABONOS RECIBIDOS DE CLIENTES - #DOC.TRAN: 001	Abó-CxC	\$ -	\$ 51,19	\$ 260.499,37
ene-21	ALBUJA TERESA	P/R. ABONOS RECIBIDOS DE CLIENTES - #DOC.TRAN: 001	Abó-CxC	\$ -	\$ 139,91	\$ 260.359,46
ene-21	JARA SANCHEZ SELSO HERMAN	P/R. ABONOS RECIBIDOS DE CLIENTES - #DOC.TRAN: 001	Abó-CxC	\$ -	\$ 175,00	\$ 260.184,46
ene-21	LEON HERRERA LAURO ENRUIQUE	P/R. ABONOS RECIBIDOS DE CLIENTES - #DOC.TRAN: 001	Abó-CxC	\$ -	\$ 25,50	\$ 260.158,96
ene-21	RIVERA BAO VICENTE RODRIGO	P/R. ABONOS RECIBIDOS DE CLIENTES - #DOC.TRAN: 001	Abó-CxC	\$ -	\$ 50,72	\$ 260.108,24
ene-21	O CAMPO ROJAS ORLANDO	P/R. ABONOS RECIBIDOS DE CLIENTES - #DOC.TRAN: 001	Abó-CxC	\$ -	\$ 42,50	\$ 260.065,74
ene-21	CONSTRUCCIONES DIEZ Y DIEZ ANDALUCIA S.L	depositan cheque del banco de pichincha - #DOC.TRA	Abó-CxC	\$ -	\$ 434,68	\$ 259.631,06
ene-21	PONCE PALACIOS HOLGER EFREN	P/R. ABONOS RECIBIDOS DE CLIENTES - #DOC.TRAN: 001	Abó-CxC	\$ -	\$ 108,43	\$ 259.522,63
ene-21	LARA OCHOA LUIS IVAN	P/R. ABONOS RECIBIDOS DE CLIENTES - #DOC.TRAN: 001	Abó-CxC	\$ -	\$ 38,15	\$ 259.484,48
ene-21	PUCHAI CELA VILLA BOLIVAR GONZALO	P/R. ABONOS RECIBIDOS DE CLIENTES - #DOC.TRAN: 001	Abó-CxC	\$ -	\$ 30,89	\$ 259.453,59
ene-21	CHILUIZA VILLALTA MARCIA ITALIA	P/R. ABONOS RECIBIDOS DE CLIENTES - #DOC.TRAN: 001	Abó-CxC	\$ -	\$ 42,00	\$ 259.411,59
ene-21	SALAZAR ABRIGO NELSON RAMIRO	P/R. ABONOS RECIBIDOS DE CLIENTES - #DOC.TRAN: 001	Abó-CxC	\$ -	\$ 148,14	\$ 259.263,45
ene-21	ROMERO LABANDA TELMO LORENZO	P/R. ABONOS RECIBIDOS DE CLIENTES - #DOC.TRAN: 001	Abó-CxC	\$ -	\$ 40,00	\$ 259.223,45
ene-21	GARCIA ABAD CARLA PATRICIA	P/R. ABONOS RECIBIDOS DE CLIENTES - #DOC.TRAN: 001	Abó-CxC	\$ -	\$ 41,56	\$ 259.181,89
ene-21	ROJAS HIDALGO LUIS ANTONIO	P/R. ABONOS RECIBIDOS DE CLIENTES - #DOC.TRAN: 001	Abó-CxC	\$ -	\$ 95,88	\$ 259.086,01
ene-21	TINOCO TORRES ERICK DAVID	P/R. ABONOS RECIBIDOS DE CLIENTES - #DOC.TRAN: 001	Abó-CxC	\$ -	\$ 107,48	\$ 258.978,53
ene-21	CASTILLO CEVALLOS NELSON BOLIVAR	P/R. ABONOS RECIBIDOS DE CLIENTES - #DOC.TRAN: 001	Abó-CxC	\$ -	\$ 122,16	\$ 258.856,37
ene-21	CAJAMARCA CAPA CRISTINA	P/R. ABONOS RECIBIDOS DE CLIENTES - #DOC.TRAN: 001	Abó-CxC	\$ -	\$ 30,00	\$ 258.826,37
ene-21	RIVAS ENRIQUETA GUILLERMINA	P/R. ABONOS RECIBIDOS DE CLIENTES - #DOC.TRAN: 001	Abó-CxC	\$ -	\$ 32,67	\$ 258.793,70
ene-21	MAQUINARIAS Y VEHICULOS S.A. MAVESA	P/R. ABONOS RECIBIDOS DE CLIENTES - #DOC.TRAN: 001	Abó-CxC	\$ -	\$ 70,00	\$ 258.723,70
ene-21	CONSTRUCCIONES DIEZ Y DIEZ ANDALUCIA S.L	P/R. ABONOS RECIBIDOS DE CLIENTES - #DOC.TRAN: 001	Abó-CxC	\$ -	\$ 9,32	\$ 258.714,38
ene-21	CKLAN S.A	P/R. ABONOS RECIBIDOS DE CLIENTES - #DOC.TRAN: 001	Abó-CxC	\$ -	\$ 45,57	\$ 258.668,81
ene-21	CKLAN S.A	P/R. ABONOS RECIBIDOS DE CLIENTES - #DOC.TRAN: 001	Abó-CxC	\$ -	\$ 6,88	\$ 258.661,93
ene-21	UNIVERSIDAD TECNICA PARTICULAR DE LOJA	P/R. ABONOS RECIBIDOS DE CLIENTES - #DOC.TRAN: 001	Abó-CxC	\$ -	\$ 1,91	\$ 258.660,02
ene-21	VALDIVIESO RAMIREZ DALTON IVANOV	P/R. ABONOS RECIBIDOS DE CLIENTES - #DOC.TRAN: 001	Abó-CxC	\$ -	\$ 65,92	\$ 258.594,10
ene-21	ERREYES ARMIJOS HITLER DARWIN	se revisa la caja el 15-01 y dice don charly que le dej	Abó-CxC	\$ -	\$ 4,80	\$ 258.589,30
ene-21	CARRILLO CASTILLO BETTY LUCIA	P/R. ABONOS RECIBIDOS DE CLIENTES - #DOC.TRAN: 001	Abó-CxC	\$ -	\$ 7,48	\$ 258.581,82
ene-21	MOROCHO NAMICELA ALFONSO GUSTAVO	P/R. ABONOS RECIBIDOS DE CLIENTES - #DOC.TRAN: 001	Abó-CxC	\$ -	\$ 50,00	\$ 258.531,82
ene-21	PINZON CHAMBA MARLON CONSTANTE	nota con este cheque cancelan tambien la fact 8365	Abó-CxC	\$ -	\$ 225,00	\$ 258.306,82
ene-21	JARAMILLO ROMERO JOFRE LENIN	P/R. ABONOS RECIBIDOS DE CLIENTES - #DOC.TRAN: 001	Abó-CxC	\$ -	\$ 557,99	\$ 257.748,83
ene-21	FEIJO VASQUEZ FERNANDO BLADIMIR	P/R. ABONOS RECIBIDOS DE CLIENTES - #DOC.TRAN: 001	Abó-CxC	\$ -	\$ 1.557,48	\$ 256.191,35
ene-21	PUGO LIMA ANTONIO	P/R. ABONOS RECIBIDOS DE CLIENTES - #DOC.TRAN: 001	Abó-CxC	\$ -	\$ 102,00	\$ 256.089,35
ene-21	SUQUILANDA LEON SEGUNDO WILSON	P/R. ABONOS RECIBIDOS DE CLIENTES - #DOC.TRAN: 001	Abó-CxC	\$ -	\$ 42,75	\$ 256.046,60
ene-21	RENGEL AGUIRRE JORGE	P/R. ABONOS RECIBIDOS DE CLIENTES - #DOC.TRAN: 001	Abó-CxC	\$ -	\$ 123,20	\$ 255.923,40
ene-21	YUNGA PALACIOS JHONN BENJAMIN	P/R. ABONOS RECIBIDOS DE CLIENTES - #DOC.TRAN: 001	Abó-CxC	\$ -	\$ 328,48	\$ 255.594,92
ene-21	AREVALO MALDONADO ANGEL TOMAS	P/R. ABONOS RECIBIDOS DE CLIENTES - #DOC.TRAN: 001	Abó-CxC	\$ -	\$ 65,33	\$ 255.529,59
ene-21	HIDALGO EGUIGUREN SANTIAGO ALBERTO	P/R. ABONOS RECIBIDOS DE CLIENTES - #DOC.TRAN: 001	Abó-CxC	\$ -	\$ 190,70	\$ 255.338,89
ene-21	CELI CORONEL HUMBERTO RODRIGO	P/R. ABONOS RECIBIDOS DE CLIENTES - #DOC.TRAN: 001	Abó-CxC	\$ -	\$ 860,48	\$ 254.478,41
ene-21	BALCAZAR VASQUEZ ANGEL GABRIEL	P/R. ABONOS RECIBIDOS DE CLIENTES - #DOC.TRAN: 001	Abó-CxC	\$ -	\$ 43,00	\$ 254.435,41
ene-21	DISTRIBUIDORA AUTOMOTRIZ CUENCA CHAMBA DISTRIAUTO	P/R. ABONOS RECIBIDOS DE CLIENTES - #DOC.TRAN: 001	Abó-CxC	\$ -	\$ 97,12	\$ 254.338,29
ene-21	OXIWEST CIA. LTDA.	P/R. ABONOS RECIBIDOS DE CLIENTES - #DOC.TRAN: 001	Abó-CxC	\$ -	\$ 99,66	\$ 254.238,63
ene-21	MONTALVO PAZOS SEGUNDO JULIO	P/R. ABONOS RECIBIDOS DE CLIENTES - #DOC.TRAN: 001	Abó-CxC	\$ -	\$ 342,81	\$ 253.895,82
ene-21	TENE SANCHEZ PATRICIO OMAR	P/R. ABONOS RECIBIDOS DE CLIENTES - #DOC.TRAN: 001	Abó-CxC	\$ -	\$ 100,12	\$ 253.795,70
ene-21	AREVALO PUERTAS JEAN DARIO	P/R. ABONOS RECIBIDOS DE CLIENTES - #DOC.TRAN: 001	Abó-CxC	\$ -	\$ 500,00	\$ 253.295,70
ene-21	BÉRMEO AGUILAR JOSE MANUEL	SE CAMBIA DE LA LLANTA MAXTREK POR LA APLUS - #DO	Abó-CxC	\$ -	\$ 108,00	\$ 253.187,70
ene-21	ESPINOSA BUSTAMANTE JALIL OSWALDO	P/R. ABONOS RECIBIDOS DE CLIENTES - #DOC.TRAN: 001	Abó-CxC	\$ -	\$ 7,80	\$ 253.179,90
ene-21	ACARO CASTILLO JOSE ANASTACIO	P/R. ABONOS RECIBIDOS DE CLIENTES - #DOC.TRAN: 001	Abó-CxC	\$ -	\$ 4,01	\$ 253.175,89
ene-21	VELEZ PANGAY PACA LORENA	P/R. ABONOS RECIBIDOS DE CLIENTES - #DOC.TRAN: 001	Abó-CxC	\$ -	\$ 84,00	\$ 253.091,89
ene-21	HERRERA SALCEDO CARMEN DEL ROCIO	P/R. ABONOS RECIBIDOS DE CLIENTES - #DOC.TRAN: 001	Abó-CxC	\$ -	\$ 75,00	\$ 253.016,89
ene-21	PINZON CHAMBA AMPARO MARIANELA	P/R. ABONOS RECIBIDOS DE CLIENTES - #DOC.TRAN: 001	Abó-CxC	\$ -	\$ 142,28	\$ 252.874,61
ene-21	CUENCA CUENCA HENRY IGNACIO	P/R. ABONOS RECIBIDOS DE CLIENTES - #DOC.TRAN: 001	Abó-CxC	\$ -	\$ 967,35	\$ 251.907,26
ene-21	QUIZPHE GOMEZ JONY RAFAEL	P/R. ABONOS RECIBIDOS DE CLIENTES - #DOC.TRAN: 001	Abó-CxC	\$ -	\$ 40,54	\$ 251.866,72
ene-21	PROCUARIA	P/R. ABONOS RECIBIDOS DE CLIENTES - #DOC.TRAN: 001	Abó-CxC	\$ -	\$ 95,48	\$ 251.771,24
ene-21	MONCADA ROBLES MANUEL BENJAMIN	ENVIA EL COMP DE DEPOSITO AL WASAP DE CHARLY - #E	Abó-CxC	\$ -	\$ 41,90	\$ 251.729,34
ene-21	MONCADA ROBLES MANUEL BENJAMIN	ENVIA DEPOSITO ECHO EN PAGO AGILA DON CHARLY - #	Abó-CxC	\$ -	\$ 500,00	\$ 251.229,34
ene-21	SARMIENTO BUSTAMANTE VINICIO LEONARDO	P/R. ABONOS RECIBIDOS DE CLIENTES - #DOC.TRAN: 001	Abó-CxC	\$ -	\$ 100,00	\$ 251.129,34
ene-21	QUICHIMBO ZUMBA MARIANITO DE JESUS	P/R. ABONOS RECIBIDOS DE CLIENTES - #DOC.TRAN: 001	Abó-CxC	\$ -	\$ 200,92	\$ 250.928,42
ene-21	SPORTMANCAR	P/R. ABONOS RECIBIDOS DE CLIENTES - #DOC.TRAN: 001	Abó-CxC	\$ -	\$ 13,00	\$ 250.915,42
ene-21	CASTRO VEGA ERWIM CAMILO	P/R. ABONOS RECIBIDOS DE CLIENTES - #DOC.TRAN: 001	Abó-CxC	\$ -	\$ 575,61	\$ 250.339,81
ene-21	ERAZO ABARCA JORGE ULPIANO	P/R. ABONOS RECIBIDOS DE CLIENTES - #DOC.TRAN: 001	Abó-CxC	\$ -	\$ 100,00	\$ 250.239,81
ene-21	BURNEO TOLEDO SUSANA	P/R. ABONOS RECIBIDOS DE CLIENTES - #DOC.TRAN: 001	Abó-CxC	\$ -	\$ 123,00	\$ 250.116,81
ene-21	PROCHACRAS CIA LTDA	P/R. ABONOS RECIBIDOS DE CLIENTES - #DOC.TRAN: 001	Abó-CxC	\$ -	\$ 39,12	\$ 250.077,69
ene-21	ORDÓÑEZ CURIPOMA JIPSHON STEVEN	P/R. ABONOS RECIBIDOS DE CLIENTES - #DOC.TRAN: 001	Abó-CxC	\$ -	\$ 15,29	\$ 250.062,40
ene-21	ROJAS JARAMILLO LUIS FRANCISCO	P/R. ABONOS RECIBIDOS DE CLIENTES - #DOC.TRAN: 001	Abó-CxC	\$ -	\$ 47,20	\$ 250.015,20
ene-21	SANCHEZ PULLAGUARI OSWALDO RENE	P/R. ABONOS RECIBIDOS DE CLIENTES - #DOC.TRAN: 001	Abó-CxC	\$ -	\$ 624,48	\$ 249.390,72
ene-21	SARANGO ABAD LUIS EDUARDO	P/R. ABONOS RECIBIDOS DE CLIENTES - #DOC.TRAN: 001	Abó-CxC	\$ -	\$ 78,35	\$ 249.312,37
ene-21	CONSTRUCCIONES, ASFALTOS Y HORMIGONES ASFALCONS CI	P/R. ABONOS RECIBIDOS DE CLIENTES - #DOC.TRAN: 001	Abó-CxC	\$ -	\$ 126,50	\$ 249.185,87
ene-21	GODOY RUIZ MANUEL AGUSTIN	P/R. ABONOS RECIBIDOS DE CLIENTES - #DOC.TRAN: 001	Abó-CxC	\$ -	\$ 713,04	\$ 248.472,83
ene-21	ROJAS JARAMILLO LUIS FRANCISCO	se descuenta del cheque 31502 ya que no se lo entr	Abó-CxC	\$ -	\$ 76,00	\$ 248.396,83
ene-21	ROJAS JARAMILLO LUIS FRANCISCO	P/R. ABONOS RECIBIDOS DE CLIENTES - #DOC.TRAN: 001	Abó-CxC	\$ -	\$ 140,42	\$ 248.256,41
ene-21	UNIVERSIDAD TECNICA PARTICULAR DE LOJA	P/R. ABONOS RECIBIDOS DE CLIENTES - #DOC.TRAN: 001	Abó-CxC	\$ -	\$ 743,13	\$ 247.513,28

ene-21	OMOTORS S.A	P/R. ABONOS RECIBIDOS DE CLIENTES - #DOC.TRAN: 001	Abo-CxC	\$	-	\$	12,60	\$	247.500,68
ene-21	SIMAR CONSTRUCTORES	P/R. ABONOS RECIBIDOS DE CLIENTES - #DOC.TRAN: 001	Abo-CxC	\$	-	\$	10,70	\$	247.489,98
ene-21	CAMPOVERDE CALVA VICTOR HUGO	P/R. ABONOS RECIBIDOS DE CLIENTES - #DOC.TRAN: 001	Abo-CxC	\$	-	\$	21,61	\$	247.468,37
ene-21	PELAEZ ABAD JULIO KLEVER	P/R. ABONOS RECIBIDOS DE CLIENTES - #DOC.TRAN: 001	Abo-CxC	\$	-	\$	97,49	\$	247.370,88
ene-21	SIMAR CONSTRUCTORES	P/R. ABONOS RECIBIDOS DE CLIENTES - #DOC.TRAN: 001	Abo-CxC	\$	-	\$	90,83	\$	247.280,05
ene-21	UNIVERSIDAD TECNICA PARTICULAR DE LOJA	P/R. ABONOS RECIBIDOS DE CLIENTES - #DOC.TRAN: 001	Abo-CxC	\$	-	\$	430,87	\$	246.849,18
ene-21	PROVEEDORA LOJANA DE PRODUCTOS DE CONSUMO MASIVO S	P/R. ABONOS RECIBIDOS DE CLIENTES - #DOC.TRAN: 001	Abo-CxC	\$	-	\$	1,20	\$	246.847,98
ene-21	TORRES SUQUILANDA LIGIA ALEXANDRA	P/R. ABONOS RECIBIDOS DE CLIENTES - #DOC.TRAN: 001	Abo-CxC	\$	-	\$	8,81	\$	246.839,17
ene-21	ZUNIGA TINIZARAY ALFREDO VINICIO	P/R. ABONOS RECIBIDOS DE CLIENTES - #DOC.TRAN: 001	Abo-CxC	\$	-	\$	400,00	\$	246.439,17
ene-21	GUAMAN CANGO ELICIO BERNARDINO	P/R. ABONOS RECIBIDOS DE CLIENTES - #DOC.TRAN: 001	Abo-CxC	\$	-	\$	270,00	\$	246.169,17
ene-21	JARAMILLO LUIS ALFONSO	P/R. ABONOS RECIBIDOS DE CLIENTES - #DOC.TRAN: 001	Abo-CxC	\$	-	\$	290,00	\$	245.879,17
ene-21	RUIZ BUSTAN ERNESTO DAVID	P/R. ABONOS RECIBIDOS DE CLIENTES - #DOC.TRAN: 001	Abo-CxC	\$	-	\$	200,00	\$	245.679,17
ene-21	SANCHEZ ZAPATA FREDY ANTONIO	P/R. ABONOS RECIBIDOS DE CLIENTES - #DOC.TRAN: 001	Abo-CxC	\$	-	\$	95,30	\$	245.583,87
ene-21	SERVICIOS DE SEGURIDAD ARMELED CIA. LTDA.	P/R. ABONOS RECIBIDOS DE CLIENTES - #DOC.TRAN: 001	Abo-CxC	\$	-	\$	98,24	\$	245.485,63
ene-21	CONSTRUCCIONES DIEZ Y DIEZ ANDALUCIA S.L	P/R. ABONOS RECIBIDOS DE CLIENTES - #DOC.TRAN: 001	Abo-CxC	\$	-	\$	23,39	\$	245.462,24
ene-21	LABORATORIOS INPELQUALITY CIA. LTDA.	P/R. ABONOS RECIBIDOS DE CLIENTES - #DOC.TRAN: 001	Abo-CxC	\$	-	\$	43,56	\$	245.418,68
ene-21	SERVICIOSUTPL CIA. LTDA.	P/R. ABONOS RECIBIDOS DE CLIENTES - #DOC.TRAN: 001	Abo-CxC	\$	-	\$	5,97	\$	245.412,71
ene-21	CABRERA QUEZADA JULIO VICENTE	P/R. ABONOS RECIBIDOS DE CLIENTES - #DOC.TRAN: 001	Abo-CxC	\$	-	\$	6,06	\$	245.406,65
ene-21	PALADINES PALADINES FELIX HUMBERTO	P/R. ABONOS RECIBIDOS DE CLIENTES - #DOC.TRAN: 001	Abo-CxC	\$	-	\$	122,24	\$	245.284,41
ene-21	SALCEDO BERMEO CARLOS GEOVANNY	P/R. ABONOS RECIBIDOS DE CLIENTES - #DOC.TRAN: 001	Abo-CxC	\$	-	\$	254,47	\$	245.029,94
ene-21	SALCEDO BERMEO CARLOS GEOVANNY	P/R. ABONOS RECIBIDOS DE CLIENTES - #DOC.TRAN: 001	Abo-CxC	\$	-	\$	6,48	\$	245.023,46
ene-21	MACAS LEON FRANKLIN ANTONIO	P/R. ABONOS RECIBIDOS DE CLIENTES - #DOC.TRAN: 001	Abo-CxC	\$	-	\$	480,48	\$	244.542,98
ene-21	IDROBO SILVA FLAVIO DARIO	P/R. ABONOS RECIBIDOS DE CLIENTES - #DOC.TRAN: 001	Abo-CxC	\$	-	\$	668,48	\$	243.874,50
ene-21	TAMAYO LORENZA	P/R. ABONOS RECIBIDOS DE CLIENTES - #DOC.TRAN: 001	Abo-CxC	\$	-	\$	500,00	\$	243.374,50
ene-21	PINEDA TORRES JILBER OSWALDO	P/R. ABONOS RECIBIDOS DE CLIENTES - #DOC.TRAN: 001	Abo-CxC	\$	-	\$	20,43	\$	243.354,07
ene-21	MEDINA GUACHIZACA BYRON ALEJANDRO	P/R. ABONOS RECIBIDOS DE CLIENTES - #DOC.TRAN: 001	Abo-CxC	\$	-	\$	30,00	\$	243.324,07
ene-21	CUEVA JIMENEZ RICHARD	P/R. ABONOS RECIBIDOS DE CLIENTES - #DOC.TRAN: 001	Abo-CxC	\$	-	\$	50,00	\$	243.274,07
ene-21	IMPORTADORA TOMEBAMBA S.A.	P/R. ABONOS RECIBIDOS DE CLIENTES - #DOC.TRAN: 001	Abo-CxC	\$	-	\$	100,00	\$	243.174,07
ene-21	UNIVERSIDAD TECNICA PARTICULAR DE LOJA	P/R. ABONOS RECIBIDOS DE CLIENTES - #DOC.TRAN: 001	Abo-CxC	\$	-	\$	3,11	\$	243.170,96
ene-21	UNIVERSIDAD TECNICA PARTICULAR DE LOJA	P/R. ABONOS RECIBIDOS DE CLIENTES - #DOC.TRAN: 001	Abo-CxC	\$	-	\$	18,80	\$	243.152,16
ene-21	UNIVERSIDAD TECNICA PARTICULAR DE LOJA	P/R. ABONOS RECIBIDOS DE CLIENTES - #DOC.TRAN: 001	Abo-CxC	\$	-	\$	251,14	\$	242.901,02
ene-21	DISTRIGRANDA CIA LTDA	P/R. ABONOS RECIBIDOS DE CLIENTES - #DOC.TRAN: 001	Abo-CxC	\$	-	\$	1.314,08	\$	241.586,94
ene-21	MACAS LEON FRANKLIN ANTONIO	P/R. ABONOS RECIBIDOS DE CLIENTES - #DOC.TRAN: 001	Abo-CxC	\$	-	\$	8,12	\$	241.578,82
ene-21	BUITRON SANCHEZ SERGIO RENE	son x retenciones que no se registraron - #DOC.TRAN: 001	Abo-CxC	\$	-	\$	3,06	\$	241.575,76
ene-21	ECHEVERRIA CUADROS JUAN ANDRES	P/R. ABONOS RECIBIDOS DE CLIENTES - #DOC.TRAN: 001	Abo-CxC	\$	-	\$	11,84	\$	241.563,92
ene-21	PREMIUMSECURITY CIA. LTDA.	P/R. ABONOS RECIBIDOS DE CLIENTES - #DOC.TRAN: 001	Abo-CxC	\$	-	\$	0,83	\$	241.563,09
ene-21	AREVALO MEDINA JULIO CESAR	trae el deposito y se adjunta en el comp de pago - #DOC.TRAN: 001	Abo-CxC	\$	-	\$	5,73	\$	241.557,36
ene-21	VALDIVIOSO RAMIREZ DALTON IVANOV	P/R. ABONOS RECIBIDOS DE CLIENTES - #DOC.TRAN: 001	Abo-CxC	\$	-	\$	227,23	\$	241.330,13
ene-21	ANDRADE ANDRADE DAVID ANDRES	P/R. ABONOS RECIBIDOS DE CLIENTES - #DOC.TRAN: 001	Abo-CxC	\$	-	\$	112,20	\$	241.217,93
ene-21	SERVICIOS DE SEGURIDAD ARMELED CIA. LTDA.	P/R. ABONOS RECIBIDOS DE CLIENTES - #DOC.TRAN: 001	Abo-CxC	\$	-	\$	156,40	\$	241.061,53
ene-21	CKLAN S.A	P/R. ABONOS RECIBIDOS DE CLIENTES - #DOC.TRAN: 001	Abo-CxC	\$	-	\$	451,11	\$	240.610,42
ene-21	AGUIRRE CABRERA HENRY ALBERTO	P/R. ABONOS RECIBIDOS DE CLIENTES - #DOC.TRAN: 001	Abo-CxC	\$	-	\$	175,33	\$	240.435,09
ene-21	AUTOFORMA CIA LTDA	P/R. ABONOS RECIBIDOS DE CLIENTES - #DOC.TRAN: 001	Abo-CxC	\$	-	\$	459,75	\$	239.975,34
ene-21	COMPAÑIA DE TELEVISION SATELITAL ZAMORA CIA LTDA	P/R. ABONOS RECIBIDOS DE CLIENTES - #DOC.TRAN: 001	Abo-CxC	\$	-	\$	32,00	\$	239.943,34
ene-21	SERVICIOSUTPL CIA. LTDA.	P/R. ABONOS RECIBIDOS DE CLIENTES - #DOC.TRAN: 001	Abo-CxC	\$	-	\$	200,00	\$	239.743,34
ene-21	SERVICIOSUTPL CIA. LTDA.	retencion no ingresada - #DOC.TRAN: 00100000002630	Abo-CxC	\$	-	\$	262,83	\$	239.480,51
ene-21	VILLAMAGUA SANCHEZ DANY JOSE	P/R. ABONOS RECIBIDOS DE CLIENTES Nro. #0010000000	Abo-CxC	\$	-	\$	1,91	\$	239.478,60
ene-21	BURNEO ALVAREZ FELIPE HUMBERTO	P/R. ABONOS RECIBIDOS DE CLIENTES - #DOC.TRAN: 001	Abo-CxC	\$	-	\$	517,07	\$	238.961,53
ene-21	BURNEO ALVAREZ FELIPE HUMBERTO	P/R. ABONOS RECIBIDOS DE CLIENTES - #DOC.TRAN: 001	Abo-CxC	\$	-	\$	25,00	\$	238.936,53
ene-21	BURNEO ALVAREZ FELIPE HUMBERTO	P/R. ABONOS RECIBIDOS DE CLIENTES - #DOC.TRAN: 001	Abo-CxC	\$	-	\$	173,00	\$	238.763,53
ene-21	FARMACUX CIA.LTDA	P/R. ABONOS RECIBIDOS DE CLIENTES - #DOC.TRAN: 001	Abo-CxC	\$	-	\$	200,00	\$	238.563,53
ene-21	GUAGALANGO TOAPANTA JOSE LUIS	DEPOSITAN EL 12 DE NOV 2020 REF 22382906 - #DOC.TR	Abo-CxC	\$	-	\$	7,88	\$	238.555,65
ene-21	ING. FRANKLIN CEVALLOS	POR MASCARILLA - #DOC.TRAN: 001000000026509	Abo-CxC	\$	-	\$	250,00	\$	238.305,65
ene-21	CAMARONERA GUAJABAL S.A.	ESTAS LLANTAS LAS DEVOLVIERON Y SE LAS VENDIO A O	Abo-CxC	\$	-	\$	772,12	\$	237.533,53
ene-21	HERRERA CELI GILVIO YEROVI	P/R. ABONOS RECIBIDOS DE CLIENTES - #DOC.TRAN: 001	Abo-CxC	\$	-	\$	290,00	\$	237.243,53
ene-21	LABORATORIOS INPELQUALITY CIA. LTDA.	P/R. ABONOS RECIBIDOS DE CLIENTES - #DOC.TRAN: 001	Abo-CxC	\$	-	\$	224,58	\$	237.018,95
ene-21	GUAGALANGO TOAPANTA JOSE LUIS	B. PICHINCHA EL 7 DE ENERO 2021 REF.2822136 - #DOC.	Abo-CxC	\$	-	\$	119,03	\$	236.899,92
ene-21	SEGURPI CIA.LTDA	retencion Nro.7258 del día 28/01/2021 - #DOC.TRAN: 001	Abo-CxC	\$	-	\$	250,00	\$	236.649,92
ene-21	CAMARONERA GUAJABAL S.A.	se hizo cambio de llanta - #DOC.TRAN: 0010000000270	Abo-CxC	\$	-	\$	20,68	\$	236.629,24
ene-21	COMPAÑIA CONSTRUCTORA CORDERO	transfe. B.Loja ref.31068684000 fecha.20/11/2020 - #DOC	Abo-CxC	\$	-	\$	82,00	\$	236.547,24
ene-21	RAMOS NARVAEZ LILIAN VIVIANA	transf. b. loja. ref.4640105232 fec.29/12/2021 - #DOC.T	Abo-CxC	\$	-	\$	257,10	\$	236.290,14
ene-21	RAMOS NARVAEZ LILIAN VIVIANA	P/R. ABONOS RECIBIDOS DE CLIENTES - #DOC.TRAN: 001	Abo-CxC	\$	-	\$	118,20	\$	236.171,94
ene-21	TITANMINERALS SAS	Transferencia b. pichincha ref.19803100 fec 26/01/202	Abo-CxC	\$	-	\$	0,04	\$	236.171,90
feb-21	TRANSPORTES DE CARGA JARPEZ CIA LTDA	P/R VENTA 0% TRANSPORTE CARGA PESADA #001004000	[Manual]	\$	-	\$	1.352,96	\$	234.818,94
feb-21	TRANSPORTES DE CARGA JARPEZ CIA LTDA	P/R VENTA 0% TRANSPORTE CARGA PESADA #001004000	[Manual]	\$	4.500,00	\$	-	\$	239.318,94
feb-21	TRANSPORTES DE CARGA JARPEZ CIA LTDA	P/R VENTA 0% TRANSPORTE CARGA PESADA #001004000	[Manual]	\$	2.500,00	\$	-	\$	241.818,94
feb-21	BA&Q CIA. LTDA.	P/R. LAS RETENCIONES RECIBIDAS DE CLIENTES - #DOC.	Ret-V	\$	1.250,00	\$	-	\$	243.068,94
feb-21	CASTILLO VASQUEZ KATERINE LISSET	P/R. NOTAS DE CRÉDITO EMITIDAS A CLIENTES - #DOC.T	NC-V	\$	-	\$	2,48	\$	243.066,46
feb-21	CHAMBA ZARAGOCIN YADIRA ISABEL	P/R. NOTAS DE CRÉDITO EMITIDAS A CLIENTES - #DOC.T	NC-V	\$	-	\$	100,00	\$	242.966,46
feb-21	BANCO DE LOJA S.A.	P/R. NOTAS DE CRÉDITO EMITIDAS A CLIENTES - #DOC.T	NC-V	\$	-	\$	464,49	\$	242.501,97
feb-21	AREVALO MEDINA JULIO CESAR	P/R. NOTAS DE CRÉDITO EMITIDAS A CLIENTES - #DOC.T	NC-V	\$	-	\$	27,00	\$	242.474,97
feb-21	DELGADO CASTILLO DAVID ALEJANDRO	P/R. NOTAS DE CRÉDITO EMITIDAS A CLIENTES - #DOC.T	NC-V	\$	-	\$	384,47	\$	242.090,50
feb-21	MINGA CHIMBO GERMAN EFRAIN	P/R. ABONOS RECIBIDOS DE CLIENTES - #DOC.TRAN: 001	Abo-CxC	\$	-	\$	784,48	\$	241.306,02
feb-21	JARAMILLO LUIS ALFONSO	P/R. ABONOS RECIBIDOS DE CLIENTES - #DOC.TRAN: 001	Abo-CxC	\$	-	\$	59,37	\$	241.246,65
feb-21	PUCHAI CELA VILLA BOLIVAR GONZALO	P/R. ABONOS RECIBIDOS DE CLIENTES - #DOC.TRAN: 001	Abo-CxC	\$	-	\$	61,12	\$	241.185,53
feb-21	CASTILLO CARREÑO ARCESIO JAVIER	P/R. ABONOS RECIBIDOS DE CLIENTES - #DOC.TRAN: 001	Abo-CxC	\$	-	\$	42,00	\$	241.143,53

feb-21	PUCHAICELA VILLA ORLANDO PATRICIO	P/R. ABONOS RECIBIDOS DE CLIENTES - #DOC.TRAN: 003	Abo-CxC	\$ -	\$ 94,84	\$ 241.048,69
feb-21	SAMANIEGO ORTEGA FRANKLIN	P/R. ABONOS RECIBIDOS DE CLIENTES - #DOC.TRAN: 003	Abo-CxC	\$ -	\$ 60,08	\$ 240.988,61
feb-21	CUENCA CURIPOMA ROSA ENITH	P/R. ABONOS RECIBIDOS DE CLIENTES - #DOC.TRAN: 003	Abo-CxC	\$ -	\$ 68,71	\$ 240.919,90
feb-21	PIEDRA BETANCOURT GALO GILBERTO	P/R. ABONOS RECIBIDOS DE CLIENTES - #DOC.TRAN: 003	Abo-CxC	\$ -	\$ 18,06	\$ 240.901,84
feb-21	BERMEO AGUILAR JOSE MANUEL	P/R. ABONOS RECIBIDOS DE CLIENTES - #DOC.TRAN: 003	Abo-CxC	\$ -	\$ 1.471,48	\$ 239.430,36
feb-21	CASTILLO VASQUEZ KATERINE LISSET	P/R. ABONOS RECIBIDOS DE CLIENTES - #DOC.TRAN: 003	Abo-CxC	\$ -	\$ 270,24	\$ 239.160,12
feb-21	SANCHEZ ZAPATA FREDY ANTONIO	P/R. ABONOS RECIBIDOS DE CLIENTES - #DOC.TRAN: 003	Abo-CxC	\$ -	\$ 38,00	\$ 239.122,12
feb-21	PREMIUMSECURITY CIA. LTDA.	P/R. ABONOS RECIBIDOS DE CLIENTES - #DOC.TRAN: 003	Abo-CxC	\$ -	\$ -0,29	\$ 239.122,41
feb-21	CELI MEDINA NIXON JONATHAN	EL SEÑOR TRANSFIRIO MAS POR LOS INTERESES. - #DOC	Abo-CxC	\$ -	\$ 114,26	\$ 239.008,15
feb-21	VASQUEZ GALARZA DIEGO FERNANDO	P/R. ABONOS RECIBIDOS DE CLIENTES - #DOC.TRAN: 003	Abo-CxC	\$ -	\$ 2.656,00	\$ 236.352,15
feb-21	FERNANDEZ CUENCA CARLOS FRANCO	P/R. ABONOS RECIBIDOS DE CLIENTES - #DOC.TRAN: 003	Abo-CxC	\$ -	\$ 116,16	\$ 236.235,99
feb-21	BURNEO TOLEDO SUSANA	P/R. ABONOS RECIBIDOS DE CLIENTES - #DOC.TRAN: 003	Abo-CxC	\$ -	\$ 100,00	\$ 236.135,99
feb-21	GUACHISACA TAPIA DARIO FERNANDO	P/R. ABONOS RECIBIDOS DE CLIENTES - #DOC.TRAN: 003	Abo-CxC	\$ -	\$ 34,04	\$ 236.101,95
feb-21	CASTRO QUIZHPE MAXIMO BOLIVAR	P/R. ABONOS RECIBIDOS DE CLIENTES - #DOC.TRAN: 003	Abo-CxC	\$ -	\$ 70,00	\$ 236.031,95
feb-21	AUTOFIRMA CIA LTDA	P/R. ABONOS RECIBIDOS DE CLIENTES - #DOC.TRAN: 003	Abo-CxC	\$ -	\$ 544,50	\$ 235.487,45
feb-21	CHIMBO ALULIMA JOSE FERNANDO	P/R. ABONOS RECIBIDOS DE CLIENTES - #DOC.TRAN: 003	Abo-CxC	\$ -	\$ 185,00	\$ 235.302,45
feb-21	TORRES JIMENEZ EDGAR JOSE	realiza transferencia al banco de machala - #DOC.TR	Abo-CxC	\$ -	\$ 34,74	\$ 235.267,71
feb-21	DISTRIBUIDORA AUTOMOTRIZ CUENCA CHAMBA DISTRIAUTOC	P/R. ABONOS RECIBIDOS DE CLIENTES - #DOC.TRAN: 003	Abo-CxC	\$ -	\$ 2.000,00	\$ 233.267,71
feb-21	GONZALEZ CAMACHO JOFRE STALIN	P/R. ABONOS RECIBIDOS DE CLIENTES - #DOC.TRAN: 003	Abo-CxC	\$ -	\$ 6,66	\$ 233.261,05
feb-21	GONZALEZ CAMACHO JOFRE STALIN	P/R. ABONOS RECIBIDOS DE CLIENTES - #DOC.TRAN: 003	Abo-CxC	\$ -	\$ 289,30	\$ 232.971,75
feb-21	RENGEL AGUIRRE JORGE	P/R. ABONOS RECIBIDOS DE CLIENTES - #DOC.TRAN: 003	Abo-CxC	\$ -	\$ 16,06	\$ 232.955,69
feb-21	CONDE ROJAS ROMEL	P/R. ABONOS RECIBIDOS DE CLIENTES - #DOC.TRAN: 003	Abo-CxC	\$ -	\$ 134,61	\$ 232.821,08
feb-21	GUAMAN GUAMAN JOSE PORFIRIO	P/R. ABONOS RECIBIDOS DE CLIENTES - #DOC.TRAN: 003	Abo-CxC	\$ -	\$ 40,75	\$ 232.780,33
feb-21	DECOTABLEROS&DISTRIBUCIONES CIA.LTDA	P/R. ABONOS RECIBIDOS DE CLIENTES - #DOC.TRAN: 003	Abo-CxC	\$ -	\$ 76,92	\$ 232.703,41
feb-21	MIZHUERO ACARO VICTOR HUGO	P/R. ABONOS RECIBIDOS DE CLIENTES - #DOC.TRAN: 003	Abo-CxC	\$ -	\$ 430,87	\$ 232.272,54
feb-21	JARA SANCHEZ SELSO HERMAN	P/R. ABONOS RECIBIDOS DE CLIENTES - #DOC.TRAN: 003	Abo-CxC	\$ -	\$ 139,91	\$ 232.132,63
feb-21	ORDÓÑEZ ESPINOZA DANIEL	P/R. ABONOS RECIBIDOS DE CLIENTES - #DOC.TRAN: 003	Abo-CxC	\$ -	\$ 25,50	\$ 232.107,13
feb-21	GUALAN ZAPATA LUIS ALBERTO	P/R. ABONOS RECIBIDOS DE CLIENTES - #DOC.TRAN: 003	Abo-CxC	\$ -	\$ 2,00	\$ 232.105,13
feb-21	ANDRADE ANDRADE DAVID ANDRES	P/R. ABONOS RECIBIDOS DE CLIENTES - #DOC.TRAN: 003	Abo-CxC	\$ -	\$ 30,00	\$ 232.075,13
feb-21	PULGAR QUSHPE CARLOS ANIBAL	P/R. ABONOS RECIBIDOS DE CLIENTES - #DOC.TRAN: 003	Abo-CxC	\$ -	\$ 156,68	\$ 231.918,45
feb-21	CUENCA CHAMBA HOMERO FABRICIO	P/R. ABONOS RECIBIDOS DE CLIENTES - #DOC.TRAN: 003	Abo-CxC	\$ -	\$ 54,12	\$ 231.864,33
feb-21	GUILLEN SOLANO FREDY YINICIO	P/R. ABONOS RECIBIDOS DE CLIENTES - #DOC.TRAN: 003	Abo-CxC	\$ -	\$ 33,01	\$ 231.831,32
feb-21	CASTILLO CEVALLOS NELSON BOLIVAR	P/R. ABONOS RECIBIDOS DE CLIENTES - #DOC.TRAN: 003	Abo-CxC	\$ -	\$ 731,74	\$ 231.099,58
feb-21	ARMUJOS FIERRO SHANDRY YINICIO	P/R. ABONOS RECIBIDOS DE CLIENTES - #DOC.TRAN: 003	Abo-CxC	\$ -	\$ 20,00	\$ 231.079,58
feb-21	ERREYES ARMIJOS HITLER DARWIN	P/R. ABONOS RECIBIDOS DE CLIENTES - #DOC.TRAN: 003	Abo-CxC	\$ -	\$ 14,00	\$ 231.065,58
feb-21	TINOCO TORRES ERICK DAVID	P/R. ABONOS RECIBIDOS DE CLIENTES - #DOC.TRAN: 003	Abo-CxC	\$ -	\$ 200,00	\$ 230.865,58
feb-21	RIVERA GUAYCHA JORGE LUIS	P/R. ABONOS RECIBIDOS DE CLIENTES - #DOC.TRAN: 003	Abo-CxC	\$ -	\$ 122,17	\$ 230.743,41
feb-21	ROJAS CHAMBA DIEGO FERNANDO	P/R. ABONOS RECIBIDOS DE CLIENTES - #DOC.TRAN: 003	Abo-CxC	\$ -	\$ 92,75	\$ 230.650,66
feb-21	SARITAMA JIMENEZ ANGEL SALVADOR	P/R. ABONOS RECIBIDOS DE CLIENTES - #DOC.TRAN: 003	Abo-CxC	\$ -	\$ 50,00	\$ 230.600,66
feb-21	LEON OCHOA ANIBAR TEOFILIO	P/R. ABONOS RECIBIDOS DE CLIENTES - #DOC.TRAN: 003	Abo-CxC	\$ -	\$ 51,19	\$ 230.549,47
feb-21	CHAMBA ZARAGOCIN YADIRA ISABEL	P/R. ABONOS RECIBIDOS DE CLIENTES - #DOC.TRAN: 003	Abo-CxC	\$ -	\$ 55,12	\$ 230.494,35
feb-21	CHAMBA ZARAGOCIN YADIRA ISABEL	P/R. ABONOS RECIBIDOS DE CLIENTES - #DOC.TRAN: 003	Abo-CxC	\$ -	\$ 276,12	\$ 230.218,23
feb-21	AGUILAR RODRIGUEZ ANDY JOSUE	P/R. ABONOS RECIBIDOS DE CLIENTES - #DOC.TRAN: 003	Abo-CxC	\$ -	\$ 260,00	\$ 229.958,23
feb-21	CHAMBA OLMEDO CLEBER	P/R. ABONOS RECIBIDOS DE CLIENTES - #DOC.TRAN: 003	Abo-CxC	\$ -	\$ 98,00	\$ 229.860,23
feb-21	TORRES ROMAN CLEVER PATRICIO	P/R. ABONOS RECIBIDOS DE CLIENTES - #DOC.TRAN: 003	Abo-CxC	\$ -	\$ 484,98	\$ 229.375,25
feb-21	ALVEAR LUIS ARTURO	P/R. ABONOS RECIBIDOS DE CLIENTES - #DOC.TRAN: 003	Abo-CxC	\$ -	\$ 72,69	\$ 229.302,56
feb-21	CAJAMARCA CAPA CRISTINA	P/R. ABONOS RECIBIDOS DE CLIENTES - #DOC.TRAN: 003	Abo-CxC	\$ -	\$ 28,00	\$ 229.274,56
feb-21	CASTILLO CEVALLOS NELSON BOLIVAR	P/R. ABONOS RECIBIDOS DE CLIENTES - #DOC.TRAN: 003	Abo-CxC	\$ -	\$ 32,67	\$ 229.241,89
feb-21	HERRERA SALCEDO CARMEN DEL ROCIO	P/R. ABONOS RECIBIDOS DE CLIENTES - #DOC.TRAN: 003	Abo-CxC	\$ -	\$ 47,54	\$ 229.194,35
feb-21	DISTRIBUIDORA AUTOMOTRIZ CUENCA CHAMBA DISTRIAUTOC	P/R. ABONOS RECIBIDOS DE CLIENTES - #DOC.TRAN: 003	Abo-CxC	\$ -	\$ 142,28	\$ 229.052,07
feb-21	BARRIGAS JARAMILLO SEGUNDO PATRICIO	P/R. ABONOS RECIBIDOS DE CLIENTES - #DOC.TRAN: 003	Abo-CxC	\$ -	\$ 1.185,80	\$ 227.866,27
feb-21	MACAS LEON FRANKLIN ANTONIO	P/R. ABONOS RECIBIDOS DE CLIENTES - #DOC.TRAN: 003	Abo-CxC	\$ -	\$ 468,00	\$ 227.398,27
feb-21	SINCHE FERNANDEZ JUAN ANDRES	P/R. ABONOS RECIBIDOS DE CLIENTES - #DOC.TRAN: 003	Abo-CxC	\$ -	\$ 60,94	\$ 227.337,33
feb-21	BALCAZAR VASQUEZ ANGEL GABRIEL	P/R. ABONOS RECIBIDOS DE CLIENTES - #DOC.TRAN: 003	Abo-CxC	\$ -	\$ 22,08	\$ 227.315,25
feb-21	BECCERRA CORDOVA MARIA ENRIQUETA	P/R. ABONOS RECIBIDOS DE CLIENTES - #DOC.TRAN: 003	Abo-CxC	\$ -	\$ 97,12	\$ 227.218,13
feb-21	SANCHEZ PULLAGUARI OSWALDO RENE	P/R. ABONOS RECIBIDOS DE CLIENTES - #DOC.TRAN: 003	Abo-CxC	\$ -	\$ 287,93	\$ 226.930,20
feb-21	PUCHAICELA VILLA BOLIVAR GONZALO	P/R. ABONOS RECIBIDOS DE CLIENTES - #DOC.TRAN: 003	Abo-CxC	\$ -	\$ 49,00	\$ 226.881,20
feb-21	PULLAGUARI LOJAN JOSE	P/R. ABONOS RECIBIDOS DE CLIENTES - #DOC.TRAN: 003	Abo-CxC	\$ -	\$ 43,41	\$ 226.837,79
feb-21	PULLAGUARI CABRERA SEGUNDO JOSE	P/R. ABONOS RECIBIDOS DE CLIENTES - #DOC.TRAN: 003	Abo-CxC	\$ -	\$ 63,11	\$ 226.774,68
feb-21	NATURALEZA Y CULTURA INTERNACIONAL	P/R. ABONOS RECIBIDOS DE CLIENTES - #DOC.TRAN: 003	Abo-CxC	\$ -	\$ 79,69	\$ 226.694,99
feb-21	NATURALEZA Y CULTURA INTERNACIONAL	P/R. ABONOS RECIBIDOS DE CLIENTES - #DOC.TRAN: 003	Abo-CxC	\$ -	\$ 46,65	\$ 226.648,34
feb-21	NATURALEZA Y CULTURA INTERNACIONAL	P/R. ABONOS RECIBIDOS DE CLIENTES - #DOC.TRAN: 003	Abo-CxC	\$ -	\$ 10,61	\$ 226.637,73
feb-21	NATURALEZA Y CULTURA INTERNACIONAL	P/R. ABONOS RECIBIDOS DE CLIENTES - #DOC.TRAN: 003	Abo-CxC	\$ -	\$ 929,83	\$ 225.707,90
feb-21	TORRES ORTIZ JUAN CARLOS	P/R. ABONOS RECIBIDOS DE CLIENTES - #DOC.TRAN: 003	Abo-CxC	\$ -	\$ 211,39	\$ 225.496,51
feb-21	ROMERO LABANDA TELMO LORENZO	P/R. ABONOS RECIBIDOS DE CLIENTES - #DOC.TRAN: 003	Abo-CxC	\$ -	\$ 93,45	\$ 225.403,06
feb-21	PARDO BARRERA NIXON ALCIVAR	P/R. ABONOS RECIBIDOS DE CLIENTES - #DOC.TRAN: 003	Abo-CxC	\$ -	\$ 41,56	\$ 225.361,50
feb-21	CORREA VILLAVICENCIO GONZALO FERNANDO	P/R. ABONOS RECIBIDOS DE CLIENTES - #DOC.TRAN: 003	Abo-CxC	\$ -	\$ 34,54	\$ 225.326,96
feb-21	CASTRO JARAMILLO RICARDO JAVIER	P/R. ABONOS RECIBIDOS DE CLIENTES - #DOC.TRAN: 003	Abo-CxC	\$ -	\$ 65,00	\$ 225.261,96
feb-21	BRAVO PALACIOS ANGEL EDUARDO	P/R. ABONOS RECIBIDOS DE CLIENTES - #DOC.TRAN: 003	Abo-CxC	\$ -	\$ 100,00	\$ 225.161,96
feb-21	IMPORTADORA TOMBAMBA S.A.	P/R. ABONOS RECIBIDOS DE CLIENTES - #DOC.TRAN: 003	Abo-CxC	\$ -	\$ 43,33	\$ 225.118,63
feb-21	QUIZHPE QUIZHPE CESAR MAURICIO	P/R. ABONOS RECIBIDOS DE CLIENTES - #DOC.TRAN: 003	Abo-CxC	\$ -	\$ 61,89	\$ 225.056,74
feb-21	CUENCA GUAMO JOSE MARIA	P/R. ABONOS RECIBIDOS DE CLIENTES - #DOC.TRAN: 003	Abo-CxC	\$ -	\$ 15,00	\$ 225.041,74
feb-21	CASTILLO CEVALLOS NELSON BOLIVAR	P/R. ABONOS RECIBIDOS DE CLIENTES - #DOC.TRAN: 003	Abo-CxC	\$ -	\$ 55,00	\$ 224.986,74
feb-21	PILCO CORREA WILSON EDUARDO	P/R. ABONOS RECIBIDOS DE CLIENTES - #DOC.TRAN: 003	Abo-CxC	\$ -	\$ 30,00	\$ 224.956,74
feb-21	VELEZ NUÑEZ FRANZ	P/R. ABONOS RECIBIDOS DE CLIENTES - #DOC.TRAN: 003	Abo-CxC	\$ -	\$ 33,00	\$ 224.923,74
feb-21	ALFARO SAAVEDRA LUIS ALBERTO	P/R. ABONOS RECIBIDOS DE CLIENTES - #DOC.TRAN: 003	Abo-CxC	\$ -	\$ 156,24	\$ 224.767,50

feb-21	CORREA SARANGO ROSA GUMERCINDA	P/R. ABONOS RECIBIDOS DE CLIENTES - #DOC.TRAN: 001	Abo-CxC	\$	-	\$	200,00	\$	224.567,50
feb-21	NATURALEZA Y CULTURA INTERNACIONAL	P/R. ABONOS RECIBIDOS DE CLIENTES - #DOC.TRAN: 001	Abo-CxC	\$	-	\$	326,00	\$	224.241,50
feb-21	IOMOTORS S.A	P/R. ABONOS RECIBIDOS DE CLIENTES - #DOC.TRAN: 001	Abo-CxC	\$	-	\$	19,99	\$	224.221,51
feb-21	CHAMBA ZARAGOCIN YADIRA ISABEL	P/R. ABONOS RECIBIDOS DE CLIENTES - #DOC.TRAN: 001	Abo-CxC	\$	-	\$	4,40	\$	224.217,11
feb-21	IOMOTORS S.A	P/R. ABONOS RECIBIDOS DE CLIENTES - #DOC.TRAN: 001	Abo-CxC	\$	-	\$	212,24	\$	224.004,87
feb-21	IOMOTORS S.A	P/R. ABONOS RECIBIDOS DE CLIENTES - #DOC.TRAN: 001	Abo-CxC	\$	-	\$	5,16	\$	223.999,71
feb-21	JARAMILLO LOPEZ CARLOS PATRICIO	P/R. ABONOS RECIBIDOS DE CLIENTES - #DOC.TRAN: 001	Abo-CxC	\$	-	\$	0,98	\$	223.998,73
feb-21	CHAMBA ZARAGOCIN YADIRA ISABEL	P/R. ABONOS RECIBIDOS DE CLIENTES - #DOC.TRAN: 001	Abo-CxC	\$	-	\$	90,34	\$	223.908,39
feb-21	HERRERA CAMACHO DANIEL	P/R. ABONOS RECIBIDOS DE CLIENTES - #DOC.TRAN: 001	Abo-CxC	\$	-	\$	6,00	\$	223.902,39
feb-21	EGUIGUREN BURNEO JOSE	P/R. ABONOS RECIBIDOS DE CLIENTES - #DOC.TRAN: 001	Abo-CxC	\$	-	\$	38,08	\$	223.864,31
feb-21	TINOCO TORRES ERICK DAVID	P/R. ABONOS RECIBIDOS DE CLIENTES - #DOC.TRAN: 001	Abo-CxC	\$	-	\$	350,00	\$	223.514,31
feb-21	BERMEO AGUILAR JOSE MANUEL	P/R. ABONOS RECIBIDOS DE CLIENTES - #DOC.TRAN: 001	Abo-CxC	\$	-	\$	62,24	\$	223.452,07
feb-21	MONTALVO PAZOS SEGUNDO JULIO	P/R. ABONOS RECIBIDOS DE CLIENTES - #DOC.TRAN: 001	Abo-CxC	\$	-	\$	92,00	\$	223.360,07
feb-21	GUAMAN CORONEL DIEGO FERNANDO	P/R. ABONOS RECIBIDOS DE CLIENTES - #DOC.TRAN: 001	Abo-CxC	\$	-	\$	100,12	\$	223.259,95
feb-21	AREVALO MEDINA JULIO CESAR	P/R. ABONOS RECIBIDOS DE CLIENTES - #DOC.TRAN: 001	Abo-CxC	\$	-	\$	80,00	\$	223.179,95
feb-21	ALVEAR ALVEAR LEONEL ANIBAL	P/R. ABONOS RECIBIDOS DE CLIENTES - #DOC.TRAN: 001	Abo-CxC	\$	-	\$	240,78	\$	222.939,17
feb-21	ALVEAR ALVEAR LEONEL	P/R. ABONOS RECIBIDOS DE CLIENTES - #DOC.TRAN: 001	Abo-CxC	\$	-	\$	912,49	\$	222.026,68
feb-21	ALVARADO TANDAZO LEONARDO ISRAEL	P/R. ABONOS RECIBIDOS DE CLIENTES - #DOC.TRAN: 001	Abo-CxC	\$	-	\$	78,00	\$	221.948,68
feb-21	ECOLAC CIA LTD	P/R. ABONOS RECIBIDOS DE CLIENTES - #DOC.TRAN: 001	Abo-CxC	\$	-	\$	152,00	\$	221.796,68
feb-21	MORENO MANCHAY RICHARD JUNIOR	P/R. ABONOS RECIBIDOS DE CLIENTES - #DOC.TRAN: 001	Abo-CxC	\$	-	\$	742,73	\$	221.053,95
feb-21	GUAMO QUEZADA VICTOR ANTONIO	P/R. ABONOS RECIBIDOS DE CLIENTES - #DOC.TRAN: 001	Abo-CxC	\$	-	\$	795,00	\$	220.258,95
feb-21	BALCAZAR PAULINA MARICELA	P/R. ABONOS RECIBIDOS DE CLIENTES - #DOC.TRAN: 001	Abo-CxC	\$	-	\$	200,00	\$	220.058,95
feb-21	PONCE PALACIOS HOLGER EFREN	P/R. ABONOS RECIBIDOS DE CLIENTES - #DOC.TRAN: 001	Abo-CxC	\$	-	\$	60,00	\$	219.998,95
feb-21	CASTRO VEGA ERWIM CAMILO	P/R. ABONOS RECIBIDOS DE CLIENTES - #DOC.TRAN: 001	Abo-CxC	\$	-	\$	36,93	\$	219.962,02
feb-21	PUGO LIMA ANTONIO	P/R. ABONOS RECIBIDOS DE CLIENTES - #DOC.TRAN: 001	Abo-CxC	\$	-	\$	38,00	\$	219.924,02
feb-21	YUPANGUI LOJA DIEGO FERNANDO	P/R. ABONOS RECIBIDOS DE CLIENTES - #DOC.TRAN: 001	Abo-CxC	\$	-	\$	42,74	\$	219.881,28
feb-21	QUEZADA OJEDA JOSE ISAIAS	P/R. ABONOS RECIBIDOS DE CLIENTES - #DOC.TRAN: 001	Abo-CxC	\$	-	\$	80,00	\$	219.801,28
feb-21	TORO RAMIREZ CRISTHIAN GONZALO	P/R. ABONOS RECIBIDOS DE CLIENTES - #DOC.TRAN: 001	Abo-CxC	\$	-	\$	63,68	\$	219.737,60
feb-21	IMPORTADORA TOMBEMBAMBA S.A.	P/R. ABONOS RECIBIDOS DE CLIENTES - #DOC.TRAN: 001	Abo-CxC	\$	-	\$	276,66	\$	219.460,94
feb-21	MONCAYO VALLADARES ROMULO STALIN	P/R. ABONOS RECIBIDOS DE CLIENTES - #DOC.TRAN: 001	Abo-CxC	\$	-	\$	8,50	\$	219.452,44
feb-21	HIDALGO BARRAZUETA JACK LEONARDO	P/R. ABONOS RECIBIDOS DE CLIENTES - #DOC.TRAN: 001	Abo-CxC	\$	-	\$	3,50	\$	219.448,94
feb-21	CONZA TORRES LILIANA DEL CARMEN	P/R. ABONOS RECIBIDOS DE CLIENTES - #DOC.TRAN: 001	Abo-CxC	\$	-	\$	601,24	\$	218.847,70
feb-21	COMPAÑIA DE SALUD PUNIN LARRERA CIA. LTDA	P/R. ABONOS RECIBIDOS DE CLIENTES - #DOC.TRAN: 001	Abo-CxC	\$	-	\$	992,48	\$	217.855,22
feb-21	TENORIO SANCHEZ JUAN DIEGO	P/R. ABONOS RECIBIDOS DE CLIENTES - #DOC.TRAN: 001	Abo-CxC	\$	-	\$	300,00	\$	217.555,22
feb-21	RUIZ BUSTAN ERNESTO DAVID	P/R. ABONOS RECIBIDOS DE CLIENTES - #DOC.TRAN: 001	Abo-CxC	\$	-	\$	70,27	\$	217.484,95
feb-21	RUIZ BUSTAN ERNESTO DAVID	P/R. ABONOS RECIBIDOS DE CLIENTES - #DOC.TRAN: 001	Abo-CxC	\$	-	\$	43,88	\$	217.441,07
feb-21	SAMANIEGO ORTEGA FRANKLIN	P/R. ABONOS RECIBIDOS DE CLIENTES - #DOC.TRAN: 001	Abo-CxC	\$	-	\$	50,00	\$	217.391,07
feb-21	HIDALGO BARRAZUETA JACK LEONARDO	P/R. ABONOS RECIBIDOS DE CLIENTES - #DOC.TRAN: 001	Abo-CxC	\$	-	\$	68,71	\$	217.322,36
feb-21	SOLANO QUEZADA LUIS PAUL	P/R. ABONOS RECIBIDOS DE CLIENTES - #DOC.TRAN: 001	Abo-CxC	\$	-	\$	1.865,19	\$	215.457,17
feb-21	QUIZHPE GOMEZ JOSE GERMAN	P/R. ABONOS RECIBIDOS DE CLIENTES - #DOC.TRAN: 001	Abo-CxC	\$	-	\$	472,48	\$	214.984,69
feb-21	PELAEZ ABAD JULIO KLEVER	P/R. ABONOS RECIBIDOS DE CLIENTES - #DOC.TRAN: 001	Abo-CxC	\$	-	\$	29,12	\$	214.955,57
feb-21	PARRA PACHECO LUIS DOMINGO	P/R. ABONOS RECIBIDOS DE CLIENTES - #DOC.TRAN: 001	Abo-CxC	\$	-	\$	90,83	\$	214.864,74
feb-21	MINGA CHIMBO GERMAN EFRAIN	P/R. ABONOS RECIBIDOS DE CLIENTES - #DOC.TRAN: 001	Abo-CxC	\$	-	\$	25,00	\$	214.839,74
feb-21	CORDOVA SARMIENTO JOSE ANTONIO	P/R. ABONOS RECIBIDOS DE CLIENTES - #DOC.TRAN: 001	Abo-CxC	\$	-	\$	59,36	\$	214.780,38
feb-21	MOROCHO PUCHAICELA MANUEL BENIGNO	P/R. ABONOS RECIBIDOS DE CLIENTES - #DOC.TRAN: 001	Abo-CxC	\$	-	\$	354,69	\$	214.425,69
feb-21	QUIZHPE QUIZHPE CESAR MAURICIO	P/R. ABONOS RECIBIDOS DE CLIENTES - #DOC.TRAN: 001	Abo-CxC	\$	-	\$	92,00	\$	214.333,69
feb-21	BANCO DEL AUSTRO S.A.	P/R. ABONOS RECIBIDOS DE CLIENTES - #DOC.TRAN: 001	Abo-CxC	\$	-	\$	15,00	\$	214.318,69
feb-21	NATURALEZA Y CULTURA INTERNACIONAL	P/R. ABONOS RECIBIDOS DE CLIENTES - #DOC.TRAN: 001	Abo-CxC	\$	-	\$	13,80	\$	214.304,89
feb-21	UNIVERSIDAD TECNICA PARTICULAR DE LOJA	P/R. ABONOS RECIBIDOS DE CLIENTES - #DOC.TRAN: 001	Abo-CxC	\$	-	\$	29,31	\$	214.275,58
feb-21	ILE CA	P/R. ABONOS RECIBIDOS DE CLIENTES - #DOC.TRAN: 001	Abo-CxC	\$	-	\$	25,80	\$	214.249,78
feb-21	UNIVERSIDAD TECNICA PARTICULAR DE LOJA	P/R. ABONOS RECIBIDOS DE CLIENTES - #DOC.TRAN: 001	Abo-CxC	\$	-	\$	1,22	\$	214.248,56
feb-21	IMPORTADORA MINASUR	P/R. ABONOS RECIBIDOS DE CLIENTES - #DOC.TRAN: 001	Abo-CxC	\$	-	\$	6,57	\$	214.241,99
feb-21	VEGA ROSALES ROBERT STEVE	P/R. ABONOS RECIBIDOS DE CLIENTES - #DOC.TRAN: 001	Abo-CxC	\$	-	\$	11,28	\$	214.230,71
feb-21	SEGURPI CIA.LTDA	P/R. ABONOS RECIBIDOS DE CLIENTES - #DOC.TRAN: 001	Abo-CxC	\$	-	\$	24,10	\$	214.206,61
feb-21	UNIVERSIDAD TECNICA PARTICULAR DE LOJA	P/R. ABONOS RECIBIDOS DE CLIENTES - #DOC.TRAN: 001	Abo-CxC	\$	-	\$	4,30	\$	214.202,31
feb-21	SERVICIO AEROREGIONAL REGAIR CIA.LTDA	P/R. ABONOS RECIBIDOS DE CLIENTES - #DOC.TRAN: 001	Abo-CxC	\$	-	\$	4,20	\$	214.198,11
feb-21	ESPINOSA BUSTAMANTE JAILL OSWALDO	P/R. ABONOS RECIBIDOS DE CLIENTES - #DOC.TRAN: 001	Abo-CxC	\$	-	\$	9,39	\$	214.188,72
feb-21	NATURALEZA Y CULTURA INTERNACIONAL	P/R. ABONOS RECIBIDOS DE CLIENTES - #DOC.TRAN: 001	Abo-CxC	\$	-	\$	8,56	\$	214.180,16
feb-21	IOMOTORS S.A	P/R. ABONOS RECIBIDOS DE CLIENTES - #DOC.TRAN: 001	Abo-CxC	\$	-	\$	1,01	\$	214.179,15
feb-21	DELGADO CASTILLO DAVID ALEJANDRO	P/R. ABONOS RECIBIDOS DE CLIENTES - #DOC.TRAN: 001	Abo-CxC	\$	-	\$	2,87	\$	214.176,28
feb-21	CORDOVA SARMIENTO JOSE ANTONIO	P/R. ABONOS RECIBIDOS DE CLIENTES - #DOC.TRAN: 001	Abo-CxC	\$	-	\$	13,76	\$	214.162,52
feb-21	FIGUEROA ORDOÑEZ VICENTE RODRIGO	P/R. ABONOS RECIBIDOS DE CLIENTES - #DOC.TRAN: 001	Abo-CxC	\$	-	\$	17,79	\$	214.144,73
feb-21	ESPINOSA BUSTAMANTE JAILL OSWALDO	P/R. ABONOS RECIBIDOS DE CLIENTES - #DOC.TRAN: 001	Abo-CxC	\$	-	\$	19,35	\$	214.125,38
feb-21	SOLORZANO HURTADO ROBER	P/R. ABONOS RECIBIDOS DE CLIENTES - #DOC.TRAN: 001	Abo-CxC	\$	-	\$	51,54	\$	214.073,84
feb-21	DELGADO CASTILLO DAVID ALEJANDRO	P/R. ABONOS RECIBIDOS DE CLIENTES - #DOC.TRAN: 001	Abo-CxC	\$	-	\$	125,73	\$	213.948,11
feb-21	LCSEGUROS CIA. LTDA.	P/R. ABONOS RECIBIDOS DE CLIENTES - #DOC.TRAN: 001	Abo-CxC	\$	-	\$	4,40	\$	213.943,71
feb-21	TORO RAMIREZ CRISTHIAN GONZALO	P/R. ABONOS RECIBIDOS DE CLIENTES - #DOC.TRAN: 001	Abo-CxC	\$	-	\$	5,51	\$	213.938,20
feb-21	DAVILA VARGAS DARIO PATRICIO	P/R. VENTAS DIARIAS - #DOC.TRAN: 001002000087234	Fac-V	\$	-	\$	13,88	\$	213.924,32
feb-21	DISTRIBUIDORA AUTOMOTRIZ CUENCA CHAMBA DISTRIAUTO	P/R. VENTAS DIARIAS - #DOC.TRAN: 001002000087269	Fac-V	\$	9,00	\$	-	\$	213.933,32
feb-21	BANCO DEL AUSTRO S.A.	P/R. VENTAS DIARIAS - #DOC.TRAN: 001002000087273	Fac-V	\$	139,28	\$	-	\$	214.072,60
feb-21	SERVICIO AEROREGIONAL REGAIR CIA.LTDA	P/R. VENTAS DIARIAS - #DOC.TRAN: 001002000087277	Fac-V	\$	13,80	\$	-	\$	214.086,40
feb-21	CUEVA PUERTAS VICENTE ELIAS	P/R. VENTAS DIARIAS - #DOC.TRAN: 001002000087299	Fac-V	\$	196,48	\$	-	\$	214.282,88
feb-21	FIGUEROA ORDOÑEZ VICENTE RODRIGO	P/R. VENTAS DIARIAS - #DOC.TRAN: 001002000087311	Fac-V	\$	216,24	\$	-	\$	214.499,12
feb-21	CUENCA ORELLANA MANUEL	P/R. VENTAS DIARIAS - #DOC.TRAN: 001002000087316	Fac-V	\$	19,35	\$	-	\$	214.518,47
feb-21	BA&Q CIA. LTDA.	P/R. VENTAS DIARIAS - #DOC.TRAN: 001002000087333	Fac-V	\$	61,12	\$	-	\$	214.579,59
feb-21	BERMEO AGUILAR JOSE MANUEL	P/R. VENTAS DIARIAS - #DOC.TRAN: 001002000087344	Fac-V	\$	2,48	\$	-	\$	214.582,07
feb-21	CORREA SARANGO ROSA GUMERCINDA	P/R. VENTAS DIARIAS - #DOC.TRAN: 001002000087366	Fac-V	\$	92,00	\$	-	\$	214.674,07

feb-21	PAZMIÑO ARMIJOS RAMIRO FERNANDO	P/R. VENTAS DIARIAS - #DOC.TRAN: 001002000087384	Fac-V	\$	326,00	\$	-	\$	215.000,07
feb-21	GUILLEN SOLANO FREDY VINICIO	P/R. VENTAS DIARIAS - #DOC.TRAN: 001002000087418	Fac-V	\$	142,48	\$	-	\$	215.142,55
feb-21	GUILLEN SOLANO FREDY VINICIO	P/R. VENTAS DIARIAS - #DOC.TRAN: 001002000087419	Fac-V	\$	345,00	\$	-	\$	215.487,55
feb-21	NATURALEZA Y CULTURA INTERNACIONAL	P/R. VENTAS DIARIAS - #DOC.TRAN: 001002000087421	Fac-V	\$	225,00	\$	-	\$	215.712,55
feb-21	CHAMBA ZARAGOCINI YADIRA ISABEL	P/R. VENTAS DIARIAS - #DOC.TRAN: 001002000087446	Fac-V	\$	222,00	\$	-	\$	215.934,55
feb-21	AUTOFIRMA CIA LTDA	P/R. VENTAS DIARIAS - #DOC.TRAN: 001002000087453	Fac-V	\$	212,24	\$	-	\$	216.146,79
feb-21	GUACHISACA TAPIA DARIO FERNANDO	P/R. VENTAS DIARIAS - #DOC.TRAN: 001002000087460	Fac-V	\$	185,00	\$	-	\$	216.331,79
feb-21	FEIJOO VELEPUCHA ALVARO STEVEN	P/R. VENTAS DIARIAS - #DOC.TRAN: 001002000087462	Fac-V	\$	137,00	\$	-	\$	216.468,79
feb-21	ESPINOSA BUSTAMANTE DAVID ISRAEL	P/R. VENTAS DIARIAS - #DOC.TRAN: 001002000087466	Fac-V	\$	24,00	\$	-	\$	216.492,79
feb-21	CHIMBO ALULIMA JOSE FERNANDO	P/R. VENTAS DIARIAS - #DOC.TRAN: 001002000087473	Fac-V	\$	1.346,98	\$	-	\$	217.839,77
feb-21	NARVAEZ PINTADO HOLGER EDUARDO	P/R. VENTAS DIARIAS - #DOC.TRAN: 001002000087502	Fac-V	\$	105,24	\$	-	\$	217.945,01
feb-21	SEGURPI CIA.LTDA	P/R. VENTAS DIARIAS - #DOC.TRAN: 001002000087519	Fac-V	\$	570,48	\$	-	\$	218.515,49
feb-21	OCHOA CUEVA JONATHAN FABIAN	P/R. VENTAS DIARIAS - #DOC.TRAN: 001002000087527	Fac-V	\$	90,00	\$	-	\$	218.605,49
feb-21	QUEZADA PATINO ROBERTO CARLOS	P/R. VENTAS DIARIAS - #DOC.TRAN: 001002000087528	Fac-V	\$	68,48	\$	-	\$	218.673,97
feb-21	CUEVA CALDERON FERNANDO ELIAS	P/R. VENTAS DIARIAS - #DOC.TRAN: 001002000087547	Fac-V	\$	205,48	\$	-	\$	218.879,45
feb-21	CONDE ROJAS ROMEL	P/R. VENTAS DIARIAS - #DOC.TRAN: 001002000087549	Fac-V	\$	254,00	\$	-	\$	219.133,45
feb-21	CUEVA HURTADO BYRON DANIEL	P/R. VENTAS DIARIAS - #DOC.TRAN: 001002000087569	Fac-V	\$	272,47	\$	-	\$	219.405,92
feb-21	UNIVERSIDAD TECNICA PARTICULAR DE LOJA	P/R. VENTAS DIARIAS - #DOC.TRAN: 001002000087578	Fac-V	\$	120,24	\$	-	\$	219.526,16
feb-21	ALVERCA ALVERCA FABIAN WLADIMIR	P/R. VENTAS DIARIAS - #DOC.TRAN: 001002000087596	Fac-V	\$	88,00	\$	-	\$	219.614,16
feb-21	BURI OROZCO CARLOS EMILIO	P/R. VENTAS DIARIAS - #DOC.TRAN: 001002000087601	Fac-V	\$	498,48	\$	-	\$	220.112,64
feb-21	GONZALEZ CABRERA ANGEL LORENZO	P/R. VENTAS DIARIAS - #DOC.TRAN: 001002000087607	Fac-V	\$	492,49	\$	-	\$	220.605,13
feb-21	AMBULUDI ROMERO FERNANDO	P/R. VENTAS DIARIAS - #DOC.TRAN: 001002000087611	Fac-V	\$	126,24	\$	-	\$	220.731,37
feb-21	UNIVERSIDAD TECNICA PARTICULAR DE LOJA	P/R. VENTAS DIARIAS - #DOC.TRAN: 001002000087621	Fac-V	\$	78,24	\$	-	\$	220.809,61
feb-21	PULGAR QUSHPE CARLOS ANIBAL	P/R. VENTAS DIARIAS - #DOC.TRAN: 001002000087622	Fac-V	\$	540,00	\$	-	\$	221.349,61
feb-21	IMPORTADORA MINASUR	P/R. VENTAS DIARIAS - #DOC.TRAN: 001002000087634	Fac-V	\$	313,96	\$	-	\$	221.663,57
feb-21	GUILLEN SOLANO FREDY VINICIO	P/R. VENTAS DIARIAS - #DOC.TRAN: 001002000087635	Fac-V	\$	1.236,24	\$	-	\$	222.899,81
feb-21	FERNANDEZ CUENCA CARLOS FRANCO	P/R. VENTAS DIARIAS - #DOC.TRAN: 001002000087643	Fac-V	\$	461,74	\$	-	\$	223.361,55
feb-21	CHAMBA OLMEDO CLEBER	P/R. VENTAS DIARIAS - #DOC.TRAN: 001002000087698	Fac-V	\$	240,49	\$	-	\$	223.602,04
feb-21	UNIVERSIDAD TECNICA PARTICULAR DE LOJA	P/R. VENTAS DIARIAS - #DOC.TRAN: 001002000087703	Fac-V	\$	484,98	\$	-	\$	224.087,02
feb-21	IMPORTADORA TOMBEMBAMBA S.A.	P/R. VENTAS DIARIAS - #DOC.TRAN: 001002000087708	Fac-V	\$	137,50	\$	-	\$	224.224,52
feb-21	SOLORZANO HURTADO ROBER	P/R. VENTAS DIARIAS - #DOC.TRAN: 001002000087726	Fac-V	\$	8,50	\$	-	\$	224.233,02
feb-21	BANDA ALVAREZ RAUL BOLIVAR	P/R. VENTAS DIARIAS - #DOC.TRAN: 001002000087734	Fac-V	\$	2.632,00	\$	-	\$	226.865,02
feb-21	LEON OCHOA ANIBAR TEOFILO	P/R. VENTAS DIARIAS - #DOC.TRAN: 001002000087739	Fac-V	\$	8,00	\$	-	\$	226.873,02
feb-21	ESCOBAR AGUIRRE PABLO RENE	P/R. VENTAS DIARIAS - #DOC.TRAN: 001002000087749	Fac-V	\$	8,00	\$	-	\$	226.881,02
feb-21	CHAMBA ZARAGOCINI YADIRA ISABEL	P/R. VENTAS DIARIAS - #DOC.TRAN: 001002000087754	Fac-V	\$	3.496,48	\$	-	\$	230.377,50
feb-21	ESPINOSA BUSTAMANTE JAILI OSWALDO	P/R. VENTAS DIARIAS - #DOC.TRAN: 001002000087761	Fac-V	\$	110,24	\$	-	\$	230.487,74
feb-21	PINZON CHAMBA MARLON CONSTANTE	P/R. VENTAS DIARIAS - #DOC.TRAN: 001002000087774	Fac-V	\$	2.179,20	\$	-	\$	232.666,94
feb-21	ALVARADO JIMENEZ MARCO ANTONIO	P/R. VENTAS DIARIAS - #DOC.TRAN: 001002000087777	Fac-V	\$	440,00	\$	-	\$	233.106,94
feb-21	IOMOTORS S.A	P/R. VENTAS DIARIAS - #DOC.TRAN: 001002000087813	Fac-V	\$	5,00	\$	-	\$	233.111,94
feb-21	TITUANA JARAMILLO ANGEL	P/R. VENTAS DIARIAS - #DOC.TRAN: 001002000087826	Fac-V	\$	92,00	\$	-	\$	233.203,94
feb-21	PINZON CHAMBA MARLON CONSTANTE	P/R. VENTAS DIARIAS - #DOC.TRAN: 001002000087832	Fac-V	\$	195,00	\$	-	\$	233.398,94
feb-21	NATURALEZA Y CULTURA INTERNACIONAL	P/R. VENTAS DIARIAS - #DOC.TRAN: 001002000087842	Fac-V	\$	24,00	\$	-	\$	233.422,94
feb-21	AZANZA ORTIZ PAULINA DEL CARMEN	P/R. VENTAS DIARIAS - #DOC.TRAN: 001002000087844	Fac-V	\$	1.976,48	\$	-	\$	235.399,42
feb-21	VILLAVICENCI LOAIZA Y CIA	P/R. VENTAS DIARIAS - #DOC.TRAN: 001002000087853	Fac-V	\$	114,00	\$	-	\$	235.513,42
feb-21	CORREA VILLAVICENCIO GONZALO FERNANDO	P/R. VENTAS DIARIAS - #DOC.TRAN: 001002000087855	Fac-V	\$	250,47	\$	-	\$	235.763,89
feb-21	MERINO TINIZARAY MANUEL IGNACIO	P/R. VENTAS DIARIAS - #DOC.TRAN: 001002000087858	Fac-V	\$	65,00	\$	-	\$	235.828,89
feb-21	BEJARANO FLORES JACK MANOLO	P/R. VENTAS DIARIAS - #DOC.TRAN: 001002000087860	Fac-V	\$	117,24	\$	-	\$	235.946,13
feb-21	JARAMILLO ANGEL PATRICIO	P/R. VENTAS DIARIAS - #DOC.TRAN: 001002000087879	Fac-V	\$	275,00	\$	-	\$	236.221,13
feb-21	ALFARO SAAVEDRA LUIS ALBERTO	P/R. VENTAS DIARIAS - #DOC.TRAN: 001002000087883	Fac-V	\$	181,00	\$	-	\$	236.402,13
feb-21	TITANMINERALS SAS	P/R. VENTAS DIARIAS - #DOC.TRAN: 001002000087907	Fac-V	\$	378,48	\$	-	\$	236.780,61
feb-21	IOMOTORS S.A	P/R. VENTAS DIARIAS - #DOC.TRAN: 001002000087937	Fac-V	\$	876,48	\$	-	\$	237.657,09
feb-21	NATURALEZA Y CULTURA INTERNACIONAL	P/R. VENTAS DIARIAS - #DOC.TRAN: 001002000087956	Fac-V	\$	20,50	\$	-	\$	237.677,59
feb-21	VEGA ROSALES ROBERT STEVE	P/R. VENTAS DIARIAS - #DOC.TRAN: 001002000087968	Fac-V	\$	21,00	\$	-	\$	237.698,59
feb-21	ILE CA	P/R. VENTAS DIARIAS - #DOC.TRAN: 001002000087969	Fac-V	\$	2.504,48	\$	-	\$	240.203,07
feb-21	TORRES ORTIZ JUAN CARLOS	P/R. VENTAS DIARIAS - #DOC.TRAN: 001002000087974	Fac-V	\$	25,50	\$	-	\$	240.228,57
feb-21	RIVERA GUAYCHA JORGE LUIS	P/R. VENTAS DIARIAS - #DOC.TRAN: 001002000087983	Fac-V	\$	110,00	\$	-	\$	240.338,57
feb-21	LEON CHAMBA SEGUNDO VICTORIANO	P/R. VENTAS DIARIAS - #DOC.TRAN: 001002000087997	Fac-V	\$	256,24	\$	-	\$	240.594,81
feb-21	BANCO DE LOJA S.A.	P/R. VENTAS DIARIAS - #DOC.TRAN: 001002000088006	Fac-V	\$	118,74	\$	-	\$	240.713,55
feb-21	CASTRO RAMON RUBEN DARIO	P/R. VENTAS DIARIAS - #DOC.TRAN: 001002000088008	Fac-V	\$	618,49	\$	-	\$	241.332,04
feb-21	BANCO DE LOJA S.A.	P/R. VENTAS DIARIAS - #DOC.TRAN: 001002000088009	Fac-V	\$	58,24	\$	-	\$	241.390,28
feb-21	MERINO MARIA VICTORIA	P/R. VENTAS DIARIAS - #DOC.TRAN: 001002000088012	Fac-V	\$	27,00	\$	-	\$	241.417,28
feb-21	IOMOTORS S.A	P/R. VENTAS DIARIAS - #DOC.TRAN: 001002000088020	Fac-V	\$	16,00	\$	-	\$	241.433,28
feb-21	HERRERA LUZURIAGA AGUSTIN ESTALIN	P/R. VENTAS DIARIAS - #DOC.TRAN: 001002000088030	Fac-V	\$	108,00	\$	-	\$	241.541,28
feb-21	ERAZO ABARCA JORGE	P/R. VENTAS DIARIAS - #DOC.TRAN: 001002000088032	Fac-V	\$	52,00	\$	-	\$	241.593,28
feb-21	LCSGUROS CIA. LTDA.	P/R. VENTAS DIARIAS - #DOC.TRAN: 001002000088034	Fac-V	\$	456,48	\$	-	\$	242.049,76
feb-21	VILLAVICENCIO PACHECO DANIEL GLICERIO	P/R. VENTAS DIARIAS - #DOC.TRAN: 001002000088040	Fac-V	\$	100,24	\$	-	\$	242.150,00
feb-21	PARRA PACHECO LUIS DOMINGO	P/R. VENTAS DIARIAS - #DOC.TRAN: 001002000088051	Fac-V	\$	194,00	\$	-	\$	242.344,00
feb-21	GUALAN ZAPATA LUIS ALBERTO	P/R. VENTAS DIARIAS - #DOC.TRAN: 001002000088059	Fac-V	\$	135,24	\$	-	\$	242.479,24
feb-21	PANAMA TAMAY GILBERTO RUBEN	P/R. VENTAS DIARIAS - #DOC.TRAN: 001002000088065	Fac-V	\$	188,00	\$	-	\$	242.667,24
feb-21	MORENO MANCHAY RICHARD JUNIOR	P/R. VENTAS DIARIAS - #DOC.TRAN: 001002000088066	Fac-V	\$	317,00	\$	-	\$	242.984,24
feb-21	PARDO BARRERA NIXON ALCIVAR	P/R. VENTAS DIARIAS - #DOC.TRAN: 001002000088126	Fac-V	\$	138,00	\$	-	\$	243.122,24
feb-21	IOMOTORS S.A	P/R. VENTAS DIARIAS - #DOC.TRAN: 001002000088139	Fac-V	\$	100,00	\$	-	\$	243.222,24
feb-21	CHAMBA ZARAGOCINI YADIRA ISABEL	P/R. VENTAS DIARIAS - #DOC.TRAN: 001002000088163	Fac-V	\$	60,00	\$	-	\$	243.282,24
feb-21	BALCAZAR LUZURIAGA JOSE GERARDO	P/R. VENTAS DIARIAS - #DOC.TRAN: 001002000088179	Fac-V	\$	176,00	\$	-	\$	243.458,24
feb-21	LARRIVA BORRERO FABIAN AUGUSTO	P/R. VENTAS DIARIAS - #DOC.TRAN: 001002000088198	Fac-V	\$	199,12	\$	-	\$	243.657,36
feb-21	TORRES OJEDA EDGAR	P/R. VENTAS DIARIAS - #DOC.TRAN: 001002000088215	Fac-V	\$	26,00	\$	-	\$	243.683,36
feb-21	GUAMAN CORONEL DIEGO FERNANDO	P/R. VENTAS DIARIAS - #DOC.TRAN: 001002000088220	Fac-V	\$	198,24	\$	-	\$	243.881,60

feb-21	SANCHEZ GOMEZ SANTOS RODRIGO	P/R. VENTAS DIARIAS - #DOC.TRAN: 00100200088230	Fac-V	\$ 240,24	\$ -	\$ 244.121,84
feb-21	MOROCHO MERCHAN ANGEL ISAIAS	P/R. VENTAS DIARIAS - #DOC.TRAN: 00100200088233	Fac-V	\$ 172,48	\$ -	\$ 244.294,32
feb-21	JARAMILLO LOPEZ CARLOS PATRICIO	P/R. VENTAS DIARIAS - #DOC.TRAN: 00100200088246	Fac-V	\$ 140,00	\$ -	\$ 244.434,32
feb-21	DELGADO CASTILLO DAVID ALEJANDRO	P/R. VENTAS DIARIAS - #DOC.TRAN: 00100200088248	Fac-V	\$ 118,44	\$ -	\$ 244.552,76
feb-21	MORENO MANCHAY RICHARD JUNIOR	P/R. VENTAS DIARIAS - #DOC.TRAN: 00100200088250	Fac-V	\$ 92,00	\$ -	\$ 244.644,76
feb-21	TORO RAMIREZ CRISTHIAN GONZALO	P/R. VENTAS DIARIAS - #DOC.TRAN: 00100200088258	Fac-V	\$ 100,48	\$ -	\$ 244.745,24
feb-21	MORA SIGCHO MARLON ROGOBERTO	P/R. VENTAS DIARIAS - #DOC.TRAN: 00100200088267	Fac-V	\$ 290,54	\$ -	\$ 245.035,78
feb-21	CHAMBA ALBITO CLODOVEO	P/R. VENTAS DIARIAS - #DOC.TRAN: 00100200088281	Fac-V	\$ 78,00	\$ -	\$ 245.113,78
feb-21	DIOCESIS DE LOJA PASTORAL SOCIAL	P/R. VENTAS DIARIAS - #DOC.TRAN: 00100200088284	Fac-V	\$ 51,00	\$ -	\$ 245.164,78
feb-21	SILVA GONZALEZ JORGE EDILBERTO	P/R. VENTAS DIARIAS - #DOC.TRAN: 00100200088291	Fac-V	\$ 567,97	\$ -	\$ 245.732,75
feb-21	RODRIGUEZ BARRERA STIWAR VINICIO	P/R. VENTAS DIARIAS - #DOC.TRAN: 00100200088313	Fac-V	\$ 270,24	\$ -	\$ 246.002,99
feb-21	CARRION JARAMILLO PABLO	P/R. VENTAS DIARIAS - #DOC.TRAN: 00100200088315	Fac-V	\$ 90,00	\$ -	\$ 246.092,99
feb-21	NATURALEZA Y CULTURA INTERNACIONAL	P/R. VENTAS DIARIAS - #DOC.TRAN: 00100200088319	Fac-V	\$ 12,00	\$ -	\$ 246.104,99
feb-21	MACAS MACAS MARIA JAKELINE	P/R. VENTAS DIARIAS - #DOC.TRAN: 00100200088339	Fac-V	\$ 613,48	\$ -	\$ 246.718,47
feb-21	CONZA TORRES LILIANA DEL CARMEN	P/R. VENTAS DIARIAS - #DOC.TRAN: 00100200088342	Fac-V	\$ 140,24	\$ -	\$ 246.858,71
feb-21	MONCAYO VALLADARES ROMULO STALIN	P/R. VENTAS DIARIAS - #DOC.TRAN: 00100200088346	Fac-V	\$ 992,48	\$ -	\$ 247.851,19
feb-21	ALFARO SAAVEDRA LUIS ALBERTO	P/R. VENTAS DIARIAS - #DOC.TRAN: 00100200088355	Fac-V	\$ 3,50	\$ -	\$ 247.854,69
feb-21	ESPINOSA BUSTAMANTE JALIL OSWALDO	P/R. VENTAS DIARIAS - #DOC.TRAN: 00100200088368	Fac-V	\$ 799,48	\$ -	\$ 248.654,17
feb-21	COOPERATIVA DE AHORRO Y CREDITO JARDIN AZUAYO	P/R. VENTAS DIARIAS - #DOC.TRAN: 00100200088378	Fac-V	\$ 1.078,99	\$ -	\$ 249.733,16
feb-21	RODRIGUEZ TOLEDO PATRICIO FABIAN	P/R. VENTAS DIARIAS - #DOC.TRAN: 00100200088386	Fac-V	\$ 462,28	\$ -	\$ 250.195,44
feb-21	RODRIGUEZ TOLEDO PATRICIO FABIAN	P/R. VENTAS DIARIAS - #DOC.TRAN: 00100200088390	Fac-V	\$ 270,00	\$ -	\$ 250.465,44
feb-21	ESPINOSA BUSTAMANTE DAVID ISRAEL	P/R. VENTAS DIARIAS - #DOC.TRAN: 00100200088392	Fac-V	\$ 25,00	\$ -	\$ 250.490,44
feb-21	DELGADO CASTILLO DAVID ALEJANDRO	P/R. VENTAS DIARIAS - #DOC.TRAN: 00100200088414	Fac-V	\$ 31,00	\$ -	\$ 250.521,44
feb-21	CORDOVA SARMIENTO JOSE ANTONIO	P/R. VENTAS DIARIAS - #DOC.TRAN: 00100200088454	Fac-V	\$ 288,24	\$ -	\$ 250.809,68
feb-21	HIDALGO TORRES SILVIO RAMIRO	P/R. VENTAS DIARIAS - #DOC.TRAN: 00100200088476	Fac-V	\$ 372,48	\$ -	\$ 251.182,16
feb-21	HIDALGO TORRES SILVIO RAMIRO	P/R. VENTAS DIARIAS - #DOC.TRAN: 00100200088477	Fac-V	\$ 1.436,99	\$ -	\$ 252.619,15
feb-21	HIDALGO TORRES SILVIO RAMIRO	P/R. VENTAS DIARIAS - #DOC.TRAN: 00100200088479	Fac-V	\$ 14,30	\$ -	\$ 252.633,45
feb-21	UNIVERSIDAD TECNICA PARTICULAR DE LOJA	P/R. ABONOS RECIBIDOS DE CLIENTES - #DOC.TRAN: 00100200088480	Abo-CxC	\$ 39,00	\$ -	\$ 252.672,45
feb-21	DIOCESIS DE LOJA PASTORAL SOCIAL	P/R. ABONOS RECIBIDOS DE CLIENTES - #DOC.TRAN: 00100200088481	Abo-CxC	\$ -	\$ 728,93	\$ 251.943,52
feb-21	NATURALEZA Y CULTURA INTERNACIONAL	P/R. ABONOS RECIBIDOS DE CLIENTES - #DOC.TRAN: 00100200088482	Abo-CxC	\$ -	\$ 540,84	\$ 251.402,68
feb-21	ALFARO SAAVEDRA LUIS ALBERTO	P/R. ABONOS RECIBIDOS DE CLIENTES - #DOC.TRAN: 00100200088483	Abo-CxC	\$ -	\$ 584,17	\$ 250.818,51
feb-21	BA&Q CIA. LTDA.	P/R. ABONOS RECIBIDOS DE CLIENTES - #DOC.TRAN: 00100200088484	Abo-CxC	\$ -	\$ 380,00	\$ 250.438,51
feb-21	BA&Q CIA. LTDA.	P/R. ABONOS RECIBIDOS DE CLIENTES - #DOC.TRAN: 00100200088485	Abo-CxC	\$ 2,48	\$ -	\$ 250.440,99
feb-21	VEGA ROSALES ROBERT STEVE	P/R. ABONOS RECIBIDOS DE CLIENTES - #DOC.TRAN: 00100200088486	Abo-CxC	\$ -	\$ 2,48	\$ 250.438,51
feb-21	VEGA ROSALES ROBERT STEVE	P/R. ABONOS RECIBIDOS DE CLIENTES - #DOC.TRAN: 00100200088487	Abo-CxC	\$ -	\$ 172,14	\$ 250.266,37
feb-21	MONCADA ROBLES MANUEL BENJAMIN	se revisa en el estado de cuenta - #DOC.TRAN: 00100200088488	Abo-CxC	\$ -	\$ 144,06	\$ 250.122,31
feb-21	MONCADA ROBLES MANUEL BENJAMIN	se reviso en estado de cuenta - #DOC.TRAN: 00100200088489	Abo-CxC	\$ -	\$ 300,00	\$ 249.822,31
feb-21	CORDOVA ERRAEZ DIEGO ALEJANDRO	Transferencia a la cuenta del Banco del Austro - #DOC.TRAN: 00100200088490	Abo-CxC	\$ -	\$ 200,00	\$ 249.622,31
feb-21	BANCO DE LOJA S.A.	P/R. ABONOS RECIBIDOS DE CLIENTES - #DOC.TRAN: 00100200088491	Abo-CxC	\$ -	\$ 100,00	\$ 249.522,31
feb-21	BANCO DE LOJA S.A.	P/R. ABONOS RECIBIDOS DE CLIENTES - #DOC.TRAN: 00100200088492	Abo-CxC	\$ -	\$ 587,98	\$ 248.934,33
feb-21	BANCO DE LOJA S.A.	P/R. ABONOS RECIBIDOS DE CLIENTES - #DOC.TRAN: 00100200088493	Abo-CxC	\$ -	\$ 25,71	\$ 248.908,62
feb-21	BANCO DE LOJA S.A.	P/R. ABONOS RECIBIDOS DE CLIENTES - #DOC.TRAN: 00100200088494	Abo-CxC	\$ -	\$ 30,51	\$ 248.878,11
mar-21	CASTILLO AYALA WILLIAM ERNESTO	P/R. ABONOS RECIBIDOS DE CLIENTES - #DOC.TRAN: 00100200088495	Abo-CxC	\$ -	\$ 1,29	\$ 248.876,82
mar-21	JARAMILLO LUIS ALFONSO	P/R. ABONOS RECIBIDOS DE CLIENTES - #DOC.TRAN: 00100200088496	Abo-CxC	\$ -	\$ 66,00	\$ 248.810,82
mar-21	RIVERA CUEVA JOSE AMABLE	P/R. ABONOS RECIBIDOS DE CLIENTES - #DOC.TRAN: 00100200088497	Abo-CxC	\$ -	\$ 136,00	\$ 248.674,82
mar-21	VACACELA QUIZHPE VICTOR EDUARDO	P/R. ABONOS RECIBIDOS DE CLIENTES - #DOC.TRAN: 00100200088498	Abo-CxC	\$ -	\$ 220,00	\$ 248.454,82
mar-21	VACACELA QUIZHPE VICTOR EDUARDO	P/R. ABONOS RECIBIDOS DE CLIENTES - #DOC.TRAN: 00100200088499	Abo-CxC	\$ -	\$ 27,50	\$ 248.427,32
mar-21	JARAMILLO LUIS ALFONSO	P/R. ABONOS RECIBIDOS DE CLIENTES - #DOC.TRAN: 00100200088500	Abo-CxC	\$ -	\$ 35,50	\$ 248.391,82
mar-21	PUCHAICELA VILLA ORLANDO PATRICIO	P/R. ABONOS RECIBIDOS DE CLIENTES - #DOC.TRAN: 00100200088501	Abo-CxC	\$ -	\$ 61,12	\$ 248.330,70
mar-21	CUEVA JIMENEZ RICHARD	P/R. ABONOS RECIBIDOS DE CLIENTES - #DOC.TRAN: 00100200088502	Abo-CxC	\$ -	\$ 60,08	\$ 248.270,62
mar-21	BEJARANO FLORES JACK MANOLO	P/R. ABONOS RECIBIDOS DE CLIENTES - #DOC.TRAN: 00100200088503	Abo-CxC	\$ -	\$ 156,98	\$ 248.113,64
mar-21	HERRERA SALCEDO CARMEN DEL ROCIO	P/R. ABONOS RECIBIDOS DE CLIENTES - #DOC.TRAN: 00100200088504	Abo-CxC	\$ -	\$ 275,00	\$ 247.838,64
mar-21	MATAMOROS CORREA DIEGO PATRICIO	P/R. ABONOS RECIBIDOS DE CLIENTES - #DOC.TRAN: 00100200088505	Abo-CxC	\$ -	\$ 142,28	\$ 247.696,36
mar-21	ERAZO ABARCA JORGE	P/R. ABONOS RECIBIDOS DE CLIENTES - #DOC.TRAN: 00100200088506	Abo-CxC	\$ -	\$ 95,24	\$ 247.601,12
mar-21	GARCIA CELI HENRY FABIAN	P/R. ABONOS RECIBIDOS DE CLIENTES - #DOC.TRAN: 00100200088507	Abo-CxC	\$ -	\$ 256,48	\$ 247.344,64
mar-21	MERINO MARIA VICTORIA	P/R. ABONOS RECIBIDOS DE CLIENTES - #DOC.TRAN: 00100200088508	Abo-CxC	\$ -	\$ 92,00	\$ 247.252,64
mar-21	JIMENEZ MARTINEZ EDWIN WILFRIDO	P/R. ABONOS RECIBIDOS DE CLIENTES - #DOC.TRAN: 00100200088509	Abo-CxC	\$ -	\$ 16,00	\$ 247.236,64
mar-21	JIMENEZ MARTINEZ EDWIN WILFRIDO	P/R. ABONOS RECIBIDOS DE CLIENTES - #DOC.TRAN: 00100200088510	Abo-CxC	\$ -	\$ 49,50	\$ 247.187,14
mar-21	TAPIA ZARATE HECTOR IVAN	P/R. ABONOS RECIBIDOS DE CLIENTES - #DOC.TRAN: 00100200088511	Abo-CxC	\$ -	\$ 80,06	\$ 247.107,08
mar-21	SANCHEZ GUAYCHA ALEXANDRA BEATRIZ	P/R. ABONOS RECIBIDOS DE CLIENTES - #DOC.TRAN: 00100200088512	Abo-CxC	\$ -	\$ 814,27	\$ 246.292,81
mar-21	BUSTAMANTE MONTEROS JACK MARTIN	P/R. ABONOS RECIBIDOS DE CLIENTES - #DOC.TRAN: 00100200088513	Abo-CxC	\$ -	\$ 162,25	\$ 246.130,56
mar-21	RAMON GONZALEZ ALEX GERARDO	P/R. ABONOS RECIBIDOS DE CLIENTES - #DOC.TRAN: 00100200088514	Abo-CxC	\$ -	\$ 40,00	\$ 246.090,56
mar-21	MONCADA MONTAÑO ALBENIZ FRANCISCO	P/R. ABONOS RECIBIDOS DE CLIENTES - #DOC.TRAN: 00100200088515	Abo-CxC	\$ -	\$ 70,43	\$ 246.020,13
mar-21	MONCADA MONTAÑO ALBENIZ FRANCISCO	P/R. ABONOS RECIBIDOS DE CLIENTES - #DOC.TRAN: 00100200088516	Abo-CxC	\$ -	\$ 97,86	\$ 245.922,27
mar-21	GONZALEZ CABRERA ANGEL LORENZO	P/R. ABONOS RECIBIDOS DE CLIENTES - #DOC.TRAN: 00100200088517	Abo-CxC	\$ -	\$ 44,64	\$ 245.877,63
mar-21	VALDIVIESO RAMIREZ DALTON IVANOV	P/R. ABONOS RECIBIDOS DE CLIENTES - #DOC.TRAN: 00100200088518	Abo-CxC	\$ -	\$ 33,48	\$ 245.844,15
mar-21	PUGLLA PLACENCIA JORGE STALIN	P/R. ABONOS RECIBIDOS DE CLIENTES - #DOC.TRAN: 00100200088519	Abo-CxC	\$ -	\$ 325,07	\$ 245.519,08
mar-21	CHILUIZA VILLALTA MARCIA ITALIA	P/R. ABONOS RECIBIDOS DE CLIENTES - #DOC.TRAN: 00100200088520	Abo-CxC	\$ -	\$ 172,48	\$ 245.346,60
mar-21	CASTILLO CERVALLLOS NELSON BOLIVAR	P/R. ABONOS RECIBIDOS DE CLIENTES - #DOC.TRAN: 00100200088521	Abo-CxC	\$ -	\$ 148,14	\$ 245.198,46
mar-21	AGUINSACA PAUTA FREDY ARTEMIO	P/R. ABONOS RECIBIDOS DE CLIENTES - #DOC.TRAN: 00100200088522	Abo-CxC	\$ -	\$ 36,70	\$ 245.161,76
mar-21	CHIMBO ALULIMA MANUEL EDUARDO	P/R. ABONOS RECIBIDOS DE CLIENTES - #DOC.TRAN: 00100200088523	Abo-CxC	\$ -	\$ 79,00	\$ 245.082,76
mar-21	ALFARO SAAVEDRA LUIS ALBERTO	P/R. ABONOS RECIBIDOS DE CLIENTES - #DOC.TRAN: 00100200088524	Abo-CxC	\$ -	\$ 32,57	\$ 245.050,19
mar-21	QUIZHPE QUIZHPE CESAR MAURICIO	P/R. ABONOS RECIBIDOS DE CLIENTES - #DOC.TRAN: 00100200088525	Abo-CxC	\$ -	\$ 799,48	\$ 244.250,71
mar-21	ALFARO SAAVEDRA LUIS ALBERTO	P/R. ABONOS RECIBIDOS DE CLIENTES - #DOC.TRAN: 00100200088526	Abo-CxC	\$ -	\$ 15,00	\$ 244.235,71
mar-21	PARRA PACHECO LUIS DOMINGO	P/R. ABONOS RECIBIDOS DE CLIENTES - #DOC.TRAN: 00100200088527	Abo-CxC	\$ -	\$ 178,48	\$ 244.057,23
mar-21	QUEZADA PATINO ROBERTO CARLOS	P/R. ABONOS RECIBIDOS DE CLIENTES - #DOC.TRAN: 00100200088528	Abo-CxC	\$ -	\$ 22,97	\$ 244.034,26
mar-21	ABAD HERMANOS CIA. LTDA	P/R. ABONOS RECIBIDOS DE CLIENTES - #DOC.TRAN: 00100200088529	Abo-CxC	\$ -	\$ 70,00	\$ 243.964,26

mar-21	GALARRAGA CALVACHI GIOVANNY	P/R. ABONOS RECIBIDOS DE CLIENTES - #DOC.TRAN: 001	Abo-CxC	\$ -	\$ 221,24	\$ 243.743,02
mar-21	SOCOLA ESCOBAR EDWIN FABRICIO	P/R. ABONOS RECIBIDOS DE CLIENTES - #DOC.TRAN: 001	Abo-CxC	\$ -	\$ 40,00	\$ 243.703,02
mar-21	BURNEO TOLEDO SUSANA	P/R. ABONOS RECIBIDOS DE CLIENTES - #DOC.TRAN: 001	Abo-CxC	\$ -	\$ 500,00	\$ 243.203,02
mar-21	CUEVA CUEVA RICHARD	P/R. ABONOS RECIBIDOS DE CLIENTES - #DOC.TRAN: 001	Abo-CxC	\$ -	\$ 36,46	\$ 243.166,56
mar-21	BURI OROZCO CARLOS EMILIO	P/R. ABONOS RECIBIDOS DE CLIENTES - #DOC.TRAN: 001	Abo-CxC	\$ -	\$ 60,00	\$ 243.106,56
mar-21	ARMIJOS RIVERA JUAN FERNANDO	P/R. ABONOS RECIBIDOS DE CLIENTES - #DOC.TRAN: 001	Abo-CxC	\$ -	\$ 98,50	\$ 243.008,06
mar-21	TORRES OJEDA EDGAR	P/R. ABONOS RECIBIDOS DE CLIENTES - #DOC.TRAN: 001	Abo-CxC	\$ -	\$ 51,00	\$ 242.957,06
mar-21	SINCHE FERNANDEZ JUAN ANDRES	P/R. ABONOS RECIBIDOS DE CLIENTES - #DOC.TRAN: 001	Abo-CxC	\$ -	\$ 100,00	\$ 242.857,06
mar-21	ERREYES ARMIJOS HITLER DARWIN	P/R. ABONOS RECIBIDOS DE CLIENTES - #DOC.TRAN: 001	Abo-CxC	\$ -	\$ 22,08	\$ 242.834,98
mar-21	HERRERA LUZURIAGA AGUSTIN ESTALIN	P/R. ABONOS RECIBIDOS DE CLIENTES - #DOC.TRAN: 001	Abo-CxC	\$ -	\$ 100,00	\$ 242.734,98
mar-21	MIZHUERO ACARO VICTOR HUGO	P/R. ABONOS RECIBIDOS DE CLIENTES - #DOC.TRAN: 001	Abo-CxC	\$ -	\$ 52,00	\$ 242.682,98
mar-21	FERNANDEZ CUENCA CARLOS FRANCO	P/R. ABONOS RECIBIDOS DE CLIENTES - #DOC.TRAN: 001	Abo-CxC	\$ -	\$ 139,91	\$ 242.543,07
mar-21	CARRION JARAMILLO PABLO	P/R. ABONOS RECIBIDOS DE CLIENTES - #DOC.TRAN: 001	Abo-CxC	\$ -	\$ 60,12	\$ 242.482,95
mar-21	LOPEZ RODRIGUEZ MARIO FERNANDO	P/R. ABONOS RECIBIDOS DE CLIENTES - #DOC.TRAN: 001	Abo-CxC	\$ -	\$ 12,00	\$ 242.470,95
mar-21	NATURALEZA Y CULTURA INTERNACIONAL	P/R. ABONOS RECIBIDOS DE CLIENTES - #DOC.TRAN: 001	Abo-CxC	\$ -	\$ 102,48	\$ 242.368,47
mar-21	ALVARADO JIMENEZ MARCO ANTONIO	P/R. ABONOS RECIBIDOS DE CLIENTES - #DOC.TRAN: 001	Abo-CxC	\$ -	\$ 8,55	\$ 242.359,92
mar-21	SARMIENTO GOMEZ LEONARDO	P/R. ABONOS RECIBIDOS DE CLIENTES - #DOC.TRAN: 001	Abo-CxC	\$ -	\$ 5,00	\$ 242.354,92
mar-21	SOLORZANO MACAS JUAN GABRIEL	P/R. ABONOS RECIBIDOS DE CLIENTES - #DOC.TRAN: 001	Abo-CxC	\$ -	\$ 10,00	\$ 242.344,92
mar-21	ING. TORRES TORRES MARIA LUISA	P/R. ABONOS RECIBIDOS DE CLIENTES - #DOC.TRAN: 001	Abo-CxC	\$ -	\$ 268,00	\$ 242.268,92
mar-21	SARMIENTO GOMEZ LEONARDO	P/R. ABONOS RECIBIDOS DE CLIENTES - #DOC.TRAN: 001	Abo-CxC	\$ -	\$ 710,00	\$ 241.366,92
mar-21	SARITAMA JIMENEZ ANGEL SALVADOR	P/R. ABONOS RECIBIDOS DE CLIENTES - #DOC.TRAN: 001	Abo-CxC	\$ -	\$ 42,00	\$ 241.324,92
mar-21	HERRERA CAMACHO DANIEL	P/R. ABONOS RECIBIDOS DE CLIENTES - #DOC.TRAN: 001	Abo-CxC	\$ -	\$ 51,19	\$ 241.273,73
mar-21	LEON OCHOA ANIBAR TEOFILO	P/R. ABONOS RECIBIDOS DE CLIENTES - #DOC.TRAN: 001	Abo-CxC	\$ -	\$ 38,08	\$ 241.235,65
mar-21	NARVAEZ PINTADO HOLGER EDUARDO	P/R. ABONOS RECIBIDOS DE CLIENTES - #DOC.TRAN: 001	Abo-CxC	\$ -	\$ 8,00	\$ 241.227,65
mar-21	MOREJON OCHOA HOLGER EFRAIN	P/R. ABONOS RECIBIDOS DE CLIENTES - #DOC.TRAN: 001	Abo-CxC	\$ -	\$ 191,44	\$ 241.036,21
mar-21	VILLAVICENCIO BARBA MILTON WILFRIDO	P/R. ABONOS RECIBIDOS DE CLIENTES - #DOC.TRAN: 001	Abo-CxC	\$ -	\$ 38,33	\$ 240.997,88
mar-21	HERRERA ALVAREZ FABIO ISRAEL	P/R. ABONOS RECIBIDOS DE CLIENTES - #DOC.TRAN: 001	Abo-CxC	\$ -	\$ 88,24	\$ 240.909,64
mar-21	CARRION VELEZ JORGE VINICIO	P/R. ABONOS RECIBIDOS DE CLIENTES - #DOC.TRAN: 001	Abo-CxC	\$ -	\$ 70,00	\$ 240.839,64
mar-21	LARA OCHOA EDY VICENTE	P/R. ABONOS RECIBIDOS DE CLIENTES - #DOC.TRAN: 001	Abo-CxC	\$ -	\$ 2.000,00	\$ 238.839,64
mar-21	LARA OCHOA EDY VICENTE	P/R. ABONOS RECIBIDOS DE CLIENTES - #DOC.TRAN: 001	Abo-CxC	\$ -	\$ 40,08	\$ 238.799,56
mar-21	BALCAZAR VASQUEZ ANGEL GABRIEL	P/R. ABONOS RECIBIDOS DE CLIENTES - #DOC.TRAN: 001	Abo-CxC	\$ -	\$ 40,08	\$ 238.759,48
mar-21	CAJAMARCA CAPA CRISTINA	P/R. ABONOS RECIBIDOS DE CLIENTES - #DOC.TRAN: 001	Abo-CxC	\$ -	\$ 97,12	\$ 238.662,36
mar-21	PULGAR QUSHPE CARLOS ANIBAL	DEPOSITO RECIBIDO POR WASAP DEL NRO DE ALMACEN	Abo-CxC	\$ -	\$ 32,66	\$ 238.629,70
mar-21	PINZON CHAMBA AMPARO MARIANELA	P/R. ABONOS RECIBIDOS DE CLIENTES - #DOC.TRAN: 001	Abo-CxC	\$ -	\$ 104,65	\$ 238.525,05
mar-21	PARRA PACHECO LUIS DOMINGO	P/R. ABONOS RECIBIDOS DE CLIENTES - #DOC.TRAN: 001	Abo-CxC	\$ -	\$ 300,00	\$ 238.225,05
mar-21	ROJAS LOYOLA JULIO JESUS	P/R. ABONOS RECIBIDOS DE CLIENTES - #DOC.TRAN: 001	Abo-CxC	\$ -	\$ 25,00	\$ 238.200,05
mar-21	CABRERA HERRERA YOVANY AGUSTO	P/R. ABONOS RECIBIDOS DE CLIENTES - #DOC.TRAN: 001	Abo-CxC	\$ -	\$ 464,00	\$ 237.736,05
mar-21	ERAZO ABARCA JORGE	P/R. ABONOS RECIBIDOS DE CLIENTES - #DOC.TRAN: 001	Abo-CxC	\$ -	\$ 102,24	\$ 237.633,81
mar-21	ERAZO ABARCA JORGE	P/R. ABONOS RECIBIDOS DE CLIENTES - #DOC.TRAN: 001	Abo-CxC	\$ -	\$ 100,00	\$ 237.533,81
mar-21	MERINO TINIZARAY MANUEL IGNACIO	P/R. ABONOS RECIBIDOS DE CLIENTES - #DOC.TRAN: 001	Abo-CxC	\$ -	\$ 0,48	\$ 237.533,33
mar-21	IMPORTADORA MINASUR	P/R. ABONOS RECIBIDOS DE CLIENTES - #DOC.TRAN: 001	Abo-CxC	\$ -	\$ 58,62	\$ 237.474,71
mar-21	LARA OCHOA LUIS IVAN	P/R. ABONOS RECIBIDOS DE CLIENTES - #DOC.TRAN: 001	Abo-CxC	\$ -	\$ 224,96	\$ 237.249,75
mar-21	LARA OCHOA LUIS IVAN	P/R. ABONOS RECIBIDOS DE CLIENTES - #DOC.TRAN: 001	Abo-CxC	\$ -	\$ 30,89	\$ 237.218,86
mar-21	PUCHAICELA VILLA BOLIVAR GONZALO	P/R. ABONOS RECIBIDOS DE CLIENTES - #DOC.TRAN: 001	Abo-CxC	\$ -	\$ 86,82	\$ 237.132,04
mar-21	TINOCO TORRES ERICK DAVID	P/R. ABONOS RECIBIDOS DE CLIENTES - #DOC.TRAN: 001	Abo-CxC	\$ -	\$ 43,41	\$ 237.088,63
mar-21	IOMOTORS S.A	P/R. ABONOS RECIBIDOS DE CLIENTES - #DOC.TRAN: 001	Abo-CxC	\$ -	\$ 62,24	\$ 237.026,39
mar-21	LEON HURTADO LUIS OSWALDO	P/R. ABONOS RECIBIDOS DE CLIENTES - #DOC.TRAN: 001	Abo-CxC	\$ -	\$ 2,72	\$ 237.023,67
mar-21	GUAMO QUEZADA VICTOR ANTONIO	P/R. ABONOS RECIBIDOS DE CLIENTES - #DOC.TRAN: 001	Abo-CxC	\$ -	\$ 5,00	\$ 237.018,67
mar-21	LEON CHAMBA SEGUNDO VICTORIANO	P/R. ABONOS RECIBIDOS DE CLIENTES - #DOC.TRAN: 001	Abo-CxC	\$ -	\$ 216,00	\$ 236.802,67
mar-21	SANCHEZ PULLAGUARI OSWALDO RENE	P/R. ABONOS RECIBIDOS DE CLIENTES - #DOC.TRAN: 001	Abo-CxC	\$ -	\$ 39,58	\$ 236.763,09
mar-21	IOMOTORS S.A	P/R. ABONOS RECIBIDOS DE CLIENTES - #DOC.TRAN: 001	Abo-CxC	\$ -	\$ 31,89	\$ 236.731,20
mar-21	IOMOTORS S.A	P/R. ABONOS RECIBIDOS DE CLIENTES - #DOC.TRAN: 001	Abo-CxC	\$ -	\$ 58,42	\$ 236.672,78
mar-21	IOMOTORS S.A	P/R. ABONOS RECIBIDOS DE CLIENTES - #DOC.TRAN: 001	Abo-CxC	\$ -	\$ 9,32	\$ 236.663,46
mar-21	COOPERATIVA DE AHORRO Y CREDITO JARDIN AZUAYO	P/R. NOTAS DE CRÉDITO EMITIDAS A CLIENTES - #DOC.T	NC-V	\$ -	\$ 25,06	\$ 236.638,40
mar-21	COORDINACIÓN ZONAL 7 - MIES	P/R. NOTAS DE CRÉDITO EMITIDAS A CLIENTES - #DOC.T	NC-V	\$ -	\$ 462,28	\$ 236.176,12
mar-21	EACHEVERRIA CUADROS JUAN ANDRES	P/R. VENTAS DIARIAS - #DOC.TRAN: 001002000088483	Fac-V	\$ -	\$ 2.000,00	\$ 234.176,12
mar-21	VILLA LUZURIAGA JORGE LUIS	P/R. VENTAS DIARIAS - #DOC.TRAN: 001002000088485	Fac-V	\$ 139,00	\$ -	\$ 234.315,12
mar-21	DISTRIBUIDORA AUTOMOTRIZ CUENCA CHAMBA DISTRIAUTO	P/R. VENTAS DIARIAS - #DOC.TRAN: 001002000088495	Fac-V	\$ 210,00	\$ -	\$ 234.525,12
mar-21	ROMERO LABANDA FRANCO ELOY	P/R. VENTAS DIARIAS - #DOC.TRAN: 001002000088496	Fac-V	\$ 28,00	\$ -	\$ 234.553,12
mar-21	GODOY RUIZ MANUEL AGUSTIN	P/R. VENTAS DIARIAS - #DOC.TRAN: 001002000088526	Fac-V	\$ 252,49	\$ -	\$ 234.805,61
mar-21	PUGLLA PLACENCIA JORGE STALIN	P/R. VENTAS DIARIAS - #DOC.TRAN: 001002000088531	Fac-V	\$ 87,00	\$ -	\$ 234.892,61
mar-21	OJEDA GRALEWSKA ARTHUR	P/R. VENTAS DIARIAS - #DOC.TRAN: 001002000088562	Fac-V	\$ 172,48	\$ -	\$ 235.065,09
mar-21	OJEDA GRALEWSKA ARTHUR	P/R. VENTAS DIARIAS - #DOC.TRAN: 001002000088563	Fac-V	\$ 316,48	\$ -	\$ 235.381,57
mar-21	ERAZO ABARCA JORGE	P/R. VENTAS DIARIAS - #DOC.TRAN: 001002000088569	Fac-V	\$ 21,00	\$ -	\$ 235.402,57
mar-21	GUALAN ZAPATA JULIO CESAR	P/R. VENTAS DIARIAS - #DOC.TRAN: 001002000088571	Fac-V	\$ 0,48	\$ -	\$ 235.403,05
mar-21	VALDIVIESO RAMIREZ DALTON IVANOV	P/R. VENTAS DIARIAS - #DOC.TRAN: 001002000088578	Fac-V	\$ 200,24	\$ -	\$ 235.603,29
mar-21	LEON CHAMBA SEGUNDO VICTORIANO	P/R. VENTAS DIARIAS - #DOC.TRAN: 001002000088593	Fac-V	\$ 339,00	\$ -	\$ 235.942,29
mar-21	MOROCHO PUCHAICELA MANUEL BENIGNO	P/R. VENTAS DIARIAS - #DOC.TRAN: 001002000088594	Fac-V	\$ 167,74	\$ -	\$ 236.110,03
mar-21	SANCHEZ GUAYCHA ALEXANDRA BEATRIZ	P/R. VENTAS DIARIAS - #DOC.TRAN: 001002000088622	Fac-V	\$ 128,24	\$ -	\$ 236.238,27
mar-21	PROVEEDORA LOJANA DE PRODUCTOS DE CONSUMO MASIVO S	P/R. VENTAS DIARIAS - #DOC.TRAN: 001002000088640	Fac-V	\$ 190,00	\$ -	\$ 236.428,27
mar-21	LOZANO CELI NOEMI PIEDAD	P/R. VENTAS DIARIAS - #DOC.TRAN: 001002000088641	Fac-V	\$ 492,24	\$ -	\$ 236.920,51
mar-21	CASTILLO AYALA WILLIAM ERNESTO	P/R. VENTAS DIARIAS - #DOC.TRAN: 001002000088643	Fac-V	\$ 193,04	\$ -	\$ 237.113,55
mar-21	DELGADO NARANJO JUAN	P/R. VENTAS DIARIAS - #DOC.TRAN: 001002000088661	Fac-V	\$ 65,00	\$ -	\$ 237.178,55
mar-21	ARMIJOS RIVERA JUAN FERNANDO	P/R. VENTAS DIARIAS - #DOC.TRAN: 001002000088666	Fac-V	\$ 915,20	\$ -	\$ 238.093,75
mar-21	GONZALEZ CABRERA ANGEL LORENZO	P/R. VENTAS DIARIAS - #DOC.TRAN: 001002000088667	Fac-V	\$ 11,00	\$ -	\$ 238.104,75

mar-21	VELEZ SALGADO PABLO ANDRES	P/R. VENTAS DIARIAS - #DOC.TRAN: 00100200088682	Fac-V	\$ 214,24	\$ -	\$ 238.318,99
mar-21	DELGADO CASTILLO DAVID ALEJANDRO	P/R. VENTAS DIARIAS - #DOC.TRAN: 00100200088693	Fac-V	\$ 271,50	\$ -	\$ 238.590,49
mar-21	SANCHEZ VILLAVICENCIO OSCAR BOLIVAR	P/R. VENTAS DIARIAS - #DOC.TRAN: 00100200088702	Fac-V	\$ 288,24	\$ -	\$ 238.878,73
mar-21	NATURALEZA Y CULTURA INTERNACIONAL	P/R. VENTAS DIARIAS - #DOC.TRAN: 00100200088707	Fac-V	\$ 15,00	\$ -	\$ 238.893,73
mar-21	GUARNIZO TOLEDO ISRAEL GEOVANNY	P/R. VENTAS DIARIAS - #DOC.TRAN: 00100200088716	Fac-V	\$ 179,00	\$ -	\$ 239.072,73
mar-21	JUAREZ VALVERDE JOSE RAUL	P/R. VENTAS DIARIAS - #DOC.TRAN: 00100200088719	Fac-V	\$ 12,00	\$ -	\$ 239.084,73
mar-21	JUAREZ VALVERDE JOSE RAUL	P/R. VENTAS DIARIAS - #DOC.TRAN: 00100200088720	Fac-V	\$ 219,24	\$ -	\$ 239.303,97
mar-21	COOPERATIVA DE AHORRO Y CREDITO JARDIN AZUAYO	P/R. VENTAS DIARIAS - #DOC.TRAN: 00100200088724	Fac-V	\$ 16,00	\$ -	\$ 239.319,97
mar-21	ING. TORRES TORRES MARIA LUISA	P/R. VENTAS DIARIAS - #DOC.TRAN: 00100200088754	Fac-V	\$ 462,28	\$ -	\$ 239.782,25
mar-21	LARRIVA BORRERO FABIAN AGUSTO	P/R. VENTAS DIARIAS - #DOC.TRAN: 00100200088837	Fac-V	\$ 710,00	\$ -	\$ 240.492,25
mar-21	SANCHEZ DEVILDO PABLO ENRIQUE	P/R. VENTAS DIARIAS - #DOC.TRAN: 00100200088894	Fac-V	\$ 283,00	\$ -	\$ 240.775,25
mar-21	CEVALLOS OVIEDA GERMAN	P/R. VENTAS DIARIAS - #DOC.TRAN: 00100200088900	Fac-V	\$ 40,00	\$ -	\$ 240.815,25
mar-21	PADILLA MENDEZ JORGE EDUARDO	P/R. VENTAS DIARIAS - #DOC.TRAN: 00100200088918	Fac-V	\$ 365,99	\$ -	\$ 241.181,24
mar-21	GONZALES VILLA CARLOS RUBEN	P/R. VENTAS DIARIAS - #DOC.TRAN: 00100200088925	Fac-V	\$ 336,48	\$ -	\$ 241.517,72
mar-21	LOPEZ RODRIGUEZ MARIO FERNANDO	P/R. VENTAS DIARIAS - #DOC.TRAN: 00100200088927	Fac-V	\$ 396,48	\$ -	\$ 241.914,20
mar-21	AMAVI LIQUORS CIA LTDA	P/R. VENTAS DIARIAS - #DOC.TRAN: 00100200088936	Fac-V	\$ 37,80	\$ -	\$ 241.952,00
mar-21	MORENO MANCHAY RICHARD JUNIOR	P/R. VENTAS DIARIAS - #DOC.TRAN: 00100200088949	Fac-V	\$ 85,00	\$ -	\$ 242.037,00
mar-21	AMAVI LIQUORS CIA LTDA	P/R. VENTAS DIARIAS - #DOC.TRAN: 00100200088961	Fac-V	\$ 800,48	\$ -	\$ 242.837,48
mar-21	SOLORZANO MACAS JUAN GABRIEL	P/R. VENTAS DIARIAS - #DOC.TRAN: 00100200088966	Fac-V	\$ 68,00	\$ -	\$ 242.905,48
mar-21	AGUIRRE CARDENAS PAUL SEBASTIAN	P/R. VENTAS DIARIAS - #DOC.TRAN: 00100200088973	Fac-V	\$ 155,76	\$ -	\$ 243.061,24
mar-21	CUEVA PUERTAS VICENTE ELIAS	P/R. VENTAS DIARIAS - #DOC.TRAN: 00100200088984	Fac-V	\$ 761,98	\$ -	\$ 243.823,22
mar-21	OPTICAS GOLD	P/R. VENTAS DIARIAS - #DOC.TRAN: 00100200088992	Fac-V	\$ 232,74	\$ -	\$ 244.055,96
mar-21	CUEVA SAMANIEGO RUBEN DARIO	P/R. VENTAS DIARIAS - #DOC.TRAN: 00100200089015	Fac-V	\$ 28,01	\$ -	\$ 244.083,97
mar-21	IOMOTORS S.A	P/R. VENTAS DIARIAS - #DOC.TRAN: 00100200089020	Fac-V	\$ 22,00	\$ -	\$ 244.105,97
mar-21	GUAMAN CANGO ELICIO BERNARDINO	P/R. VENTAS DIARIAS - #DOC.TRAN: 00100200089022	Fac-V	\$ 1.223,01	\$ -	\$ 245.328,98
mar-21	LEON OCHOA ANIBAR TEOFILO	P/R. VENTAS DIARIAS - #DOC.TRAN: 00100200089028	Fac-V	\$ 276,00	\$ -	\$ 245.604,98
mar-21	REYES CUEVA NILO WLADIMIR	P/R. VENTAS DIARIAS - #DOC.TRAN: 00100200089033	Fac-V	\$ 94,00	\$ -	\$ 245.698,98
mar-21	MACAS LEON FRANKLIN ANTONIO	P/R. VENTAS DIARIAS - #DOC.TRAN: 00100200089046	Fac-V	\$ 242,48	\$ -	\$ 245.941,46
mar-21	PIEDRA BETANCOURT GALO GILBERTO	P/R. VENTAS DIARIAS - #DOC.TRAN: 00100200089070	Fac-V	\$ 34,80	\$ -	\$ 245.976,26
mar-21	TENE PATRICIO	P/R. VENTAS DIARIAS - #DOC.TRAN: 00100200089085	Fac-V	\$ 771,48	\$ -	\$ 246.747,74
mar-21	SOCOLA ESCOBAR EDWIN FABRICIO	P/R. VENTAS DIARIAS - #DOC.TRAN: 00100200089091	Fac-V	\$ 35,00	\$ -	\$ 246.782,74
mar-21	CARRION VELEZ JORGE VINICIO	P/R. VENTAS DIARIAS - #DOC.TRAN: 00100200089095	Fac-V	\$ 304,48	\$ -	\$ 247.087,22
mar-21	CARRION VELEZ JORGE VINICIO	P/R. VENTAS DIARIAS - #DOC.TRAN: 00100200089096	Fac-V	\$ 3.299,00	\$ -	\$ 250.386,22
mar-21	RODRIGUEZ MARQUEZ NILO ALEXANDER JHOAN	P/R. VENTAS DIARIAS - #DOC.TRAN: 00100200089101	Fac-V	\$ 592,50	\$ -	\$ 250.978,72
mar-21	VELEZ PANGAY PACA LORENA	P/R. VENTAS DIARIAS - #DOC.TRAN: 00100200089112	Fac-V	\$ 158,48	\$ -	\$ 251.137,20
mar-21	IÑIGUEZ SILVA HUGO VINICIO	P/R. VENTAS DIARIAS - #DOC.TRAN: 00100200089114	Fac-V	\$ 38,00	\$ -	\$ 251.175,20
mar-21	MONCADA ROBLES MANUEL BENJAMIN	P/R. VENTAS DIARIAS - #DOC.TRAN: 00100200089119	Fac-V	\$ 1.105,47	\$ -	\$ 252.280,67
mar-21	CAMARONERA GUAJABAL S.A.	P/R. VENTAS DIARIAS - #DOC.TRAN: 00100200089149	Fac-V	\$ 122,24	\$ -	\$ 252.402,91
mar-21	TAPIA HERRERA MARIA ISABEL	P/R. VENTAS DIARIAS - #DOC.TRAN: 00100200089153	Fac-V	\$ 192,00	\$ -	\$ 252.594,91
mar-21	CASIAS CORDOVA ALEXANDER	P/R. VENTAS DIARIAS - #DOC.TRAN: 00100200089182	Fac-V	\$ 179,00	\$ -	\$ 252.773,91
mar-21	IDROBO JARAMILLO SANTIAGO	P/R. VENTAS DIARIAS - #DOC.TRAN: 00100200089191	Fac-V	\$ 165,00	\$ -	\$ 252.938,91
mar-21	LARA OCHOA EDY VICENTE	P/R. VENTAS DIARIAS - #DOC.TRAN: 00100200089193	Fac-V	\$ 34,00	\$ -	\$ 252.972,91
mar-21	ONTANEDA CORREA DANIELA	P/R. VENTAS DIARIAS - #DOC.TRAN: 00100200089205	Fac-V	\$ 351,48	\$ -	\$ 253.324,39
mar-21	CORONEL LUDEÑA JACKELINE	P/R. VENTAS DIARIAS - #DOC.TRAN: 00100200089216	Fac-V	\$ 400,24	\$ -	\$ 253.724,63
mar-21	MACAS LEON FRANKLIN ANTONIO	P/R. VENTAS DIARIAS - #DOC.TRAN: 00100200089263	Fac-V	\$ 152,24	\$ -	\$ 253.876,87
mar-21	IOMOTORS S.A	P/R. VENTAS DIARIAS - #DOC.TRAN: 00100200089272	Fac-V	\$ 51,00	\$ -	\$ 253.927,87
mar-21	SANSEN ORELLANA HERIBERTO ADOLFO	P/R. VENTAS DIARIAS - #DOC.TRAN: 00100200089284	Fac-V	\$ 57,00	\$ -	\$ 253.984,87
mar-21	LEON HURTADO LUIS OSWALDO	P/R. VENTAS DIARIAS - #DOC.TRAN: 00100200089285	Fac-V	\$ 51,11	\$ -	\$ 254.035,98
mar-21	ERREYES ARMIJOS HITLER DARWIN	P/R. VENTAS DIARIAS - #DOC.TRAN: 00100200089296	Fac-V	\$ 5,00	\$ -	\$ 254.040,98
mar-21	CACPE LOJA	P/R. VENTAS DIARIAS - #DOC.TRAN: 00100200089302	Fac-V	\$ 324,48	\$ -	\$ 254.365,46
mar-21	IOMOTORS S.A	P/R. VENTAS DIARIAS - #DOC.TRAN: 00100200089312	Fac-V	\$ 153,00	\$ -	\$ 254.518,46
mar-21	IOMOTORS S.A	P/R. VENTAS DIARIAS - #DOC.TRAN: 00100200089313	Fac-V	\$ 524,48	\$ -	\$ 255.042,94
mar-21	LIMA VICENTE ALEJANDRO	P/R. VENTAS DIARIAS - #DOC.TRAN: 00100200089317	Fac-V	\$ 195,00	\$ -	\$ 255.237,94
mar-21	HIDALGO BARRAZUETA JACK LEONARDO	P/R. VENTAS DIARIAS - #DOC.TRAN: 00100200089318	Fac-V	\$ 148,48	\$ -	\$ 255.386,42
mar-21	GUAMO QUEZADA VICTOR ANTONIO	P/R. VENTAS DIARIAS - #DOC.TRAN: 00100200089322	Fac-V	\$ 920,00	\$ -	\$ 256.306,42
mar-21	LOAIZA GONZALEZ ESTUARDO RAMIRO	P/R. VENTAS DIARIAS - #DOC.TRAN: 00100200089329	Fac-V	\$ 104,00	\$ -	\$ 256.410,42
mar-21	PINZON CHAMBA MARLON CONSTANTE	P/R. VENTAS DIARIAS - #DOC.TRAN: 00100200089341	Fac-V	\$ 354,48	\$ -	\$ 256.764,90
mar-21	IOMOTORS S.A	P/R. VENTAS DIARIAS - #DOC.TRAN: 00100200089342	Fac-V	\$ 240,49	\$ -	\$ 257.005,39
mar-21	AMAVI LIQUORS CIA LTDA	P/R. ABONOS RECIBIDOS DE CLIENTES - #DOC.TRAN: 001	Abo-CxC	\$ 18,00	\$ -	\$ 257.023,39
mar-21	AMAVI LIQUORS CIA LTDA	P/R. ABONOS RECIBIDOS DE CLIENTES - #DOC.TRAN: 001	Abo-CxC	\$ -	\$ 4,06	\$ 257.019,33
mar-21	CARRION ASTUDILLO NELLY MARITZA	P/R. ABONOS RECIBIDOS DE CLIENTES - #DOC.TRAN: 001	Abo-CxC	\$ -	\$ 3,25	\$ 257.016,08
mar-21	ORTEGA HIDALGO LADY JOSE	P/R. ABONOS RECIBIDOS DE CLIENTES - #DOC.TRAN: 001	Abo-CxC	\$ -	\$ 370,61	\$ 256.645,47
mar-21	SAMANIEGO ORTEGA FRANKLIN	P/R. ABONOS RECIBIDOS DE CLIENTES - #DOC.TRAN: 001	Abo-CxC	\$ -	\$ 217,32	\$ 256.428,15
mar-21	CUENCA GUAMO JOSE MARIA	P/R. ABONOS RECIBIDOS DE CLIENTES - #DOC.TRAN: 001	Abo-CxC	\$ -	\$ 68,70	\$ 256.359,45
mar-21	PARRA PACHECO LUIS DOMINGO	P/R. ABONOS RECIBIDOS DE CLIENTES - #DOC.TRAN: 001	Abo-CxC	\$ -	\$ 72,52	\$ 256.286,93
mar-21	MACAS GUAILLAS ISIDRO LUCAS	P/R. ABONOS RECIBIDOS DE CLIENTES - #DOC.TRAN: 001	Abo-CxC	\$ -	\$ 22,97	\$ 256.263,96
mar-21	BANDA ALVAREZ RAUL BOLIVAR	P/R. ABONOS RECIBIDOS DE CLIENTES - #DOC.TRAN: 001	Abo-CxC	\$ -	\$ 200,00	\$ 256.063,96
mar-21	JARAMILLO CHURO MAURO WHUADIH	P/R. ABONOS RECIBIDOS DE CLIENTES - #DOC.TRAN: 001	Abo-CxC	\$ -	\$ 8,00	\$ 256.055,96
mar-21	SEGRUPI CIA LTDA	P/R. ABONOS RECIBIDOS DE CLIENTES - #DOC.TRAN: 001	Abo-CxC	\$ -	\$ 100,00	\$ 255.955,96
mar-21	ONTANEDA CORREA DANIELA	P/R. ABONOS RECIBIDOS DE CLIENTES - #DOC.TRAN: 001	Abo-CxC	\$ -	\$ 1,41	\$ 255.954,55
mar-21	SANSEN ORELLANA HERIBERTO ADOLFO	P/R. ABONOS RECIBIDOS DE CLIENTES - #DOC.TRAN: 001	Abo-CxC	\$ -	\$ 100,00	\$ 255.854,55
mar-21	IOMOTORS S.A	P/R. ABONOS RECIBIDOS DE CLIENTES - #DOC.TRAN: 001	Abo-CxC	\$ -	\$ 2,44	\$ 255.852,11
mar-21	MIRANDA ARMIJOS ANGEL ISIDRO	P/R. ABONOS RECIBIDOS DE CLIENTES - #DOC.TRAN: 001	Abo-CxC	\$ -	\$ 0,86	\$ 255.851,25
mar-21	TORRES ROMAN CLEVER PATRICIO	P/R. ABONOS RECIBIDOS DE CLIENTES - #DOC.TRAN: 001	Abo-CxC	\$ -	\$ 25,50	\$ 255.825,75
mar-21	MACAS LEON FRANKLIN ANTONIO	P/R. ABONOS RECIBIDOS DE CLIENTES - #DOC.TRAN: 001	Abo-CxC	\$ -	\$ 72,61	\$ 255.753,14
mar-21	MACAS LEON FRANKLIN ANTONIO	P/R. ABONOS RECIBIDOS DE CLIENTES - #DOC.TRAN: 001	Abo-CxC	\$ -	\$ 2,44	\$ 255.750,70
mar-21	MACAS LEON FRANKLIN ANTONIO	P/R. ABONOS RECIBIDOS DE CLIENTES - #DOC.TRAN: 001	Abo-CxC	\$ -	\$ 1,66	\$ 255.749,04

mar-21	VEGA ROSALES ROBERT STEVE	P/R. ABONOS RECIBIDOS DE CLIENTES - #DOC.TRAN: 003	Abó-CxC	\$ -	\$ 81,70	\$ 255.667,34
mar-21	HIDALGO TORRES SILVIO RAMIRO	P/R. ABONOS RECIBIDOS DE CLIENTES - #DOC.TRAN: 003	Abó-CxC	\$ -	\$ 168,16	\$ 255.499,18
mar-21	LAPO LIMA GEORGE DANIEL	P/R. ABONOS RECIBIDOS DE CLIENTES - #DOC.TRAN: 003	Abó-CxC	\$ -	\$ 1.419,11	\$ 254.080,07
mar-21	GONZALEZ CABRERA ANGEL LORENZO	P/R. ABONOS RECIBIDOS DE CLIENTES - #DOC.TRAN: 003	Abó-CxC	\$ -	\$ 200,00	\$ 253.880,07
mar-21	SARANGO ABAD LUIS EDUARDO	P/R. ABONOS RECIBIDOS DE CLIENTES - #DOC.TRAN: 003	Abó-CxC	\$ -	\$ 37,80	\$ 253.842,27
mar-21	COLINSOL S A	P/R. ABONOS RECIBIDOS DE CLIENTES - #DOC.TRAN: 003	Abó-CxC	\$ -	\$ 60,00	\$ 253.782,27
mar-21	PINZON CHAMBA MARLON CONSTANTE	P/R. ABONOS RECIBIDOS DE CLIENTES - #DOC.TRAN: 003	Abó-CxC	\$ -	\$ 89,00	\$ 253.693,27
mar-21	CUENCA CHAMBA RUBEN ANTONIO	P/R. ABONOS RECIBIDOS DE CLIENTES - #DOC.TRAN: 003	Abó-CxC	\$ -	\$ 464,00	\$ 253.229,27
mar-21	DISTRIBUIDORA AUTOMOTRIZ CUENCA CHAMBA DISTRIAUTO	P/R. ABONOS RECIBIDOS DE CLIENTES - #DOC.TRAN: 003	Abó-CxC	\$ -	\$ 118,93	\$ 253.110,34
mar-21	DISTRIBUIDORA AUTOMOTRIZ CUENCA CHAMBA DISTRIAUTO	P/R. ABONOS RECIBIDOS DE CLIENTES - #DOC.TRAN: 003	Abó-CxC	\$ -	\$ 989,71	\$ 252.120,63
mar-21	DISTRIBUIDORA AUTOMOTRIZ CUENCA CHAMBA DISTRIAUTO	P/R. ABONOS RECIBIDOS DE CLIENTES - #DOC.TRAN: 003	Abó-CxC	\$ -	\$ 3.708,05	\$ 248.412,58
mar-21	DISTRIBUIDORA AUTOMOTRIZ CUENCA CHAMBA DISTRIAUTO	P/R. ABONOS RECIBIDOS DE CLIENTES - #DOC.TRAN: 003	Abó-CxC	\$ -	\$ 393,15	\$ 248.019,43
mar-21	DISTRIBUIDORA AUTOMOTRIZ CUENCA CHAMBA DISTRIAUTO	P/R. ABONOS RECIBIDOS DE CLIENTES - #DOC.TRAN: 003	Abó-CxC	\$ -	\$ 1,34	\$ 248.018,09
mar-21	MONCADA ROBLES MANUEL BENJAMIN	P/R. ABONOS RECIBIDOS DE CLIENTES - #DOC.TRAN: 003	Abó-CxC	\$ -	\$ 0,53	\$ 248.017,56
mar-21	MONCADA ROBLES MANUEL BENJAMIN	EL DEPOSITO ESTA POR 24.75 PERO SE DESCARGO LO PE	Abó-CxC	\$ -	\$ 100,00	\$ 247.917,56
mar-21	COMERCIALIZADORA AVICOLA DEL SUR CIA. LTDA.	P/R. ABONOS RECIBIDOS DE CLIENTES - #DOC.TRAN: 003	Abó-CxC	\$ -	\$ 22,24	\$ 247.895,32
mar-21	RUIZ BUSTAN ERNESTO DAVID	P/R. ABONOS RECIBIDOS DE CLIENTES - #DOC.TRAN: 003	Abó-CxC	\$ -	\$ 694,87	\$ 247.200,45
mar-21	SANDOVAL GONZALEZ LAUTARO MARCELO	P/R. ABONOS RECIBIDOS DE CLIENTES - #DOC.TRAN: 003	Abó-CxC	\$ -	\$ 50,00	\$ 247.150,45
mar-21	YAGUANA OJEDA JORGE ANTONIO	P/R. ABONOS RECIBIDOS DE CLIENTES - #DOC.TRAN: 003	Abó-CxC	\$ -	\$ 333,28	\$ 246.817,17
mar-21	TORRES OJEDA EDGAR	P/R. ABONOS RECIBIDOS DE CLIENTES - #DOC.TRAN: 003	Abó-CxC	\$ -	\$ 16,48	\$ 246.800,69
mar-21	SANCHEZ GOMEZ DOMINGO VINICIO	P/R. ABONOS RECIBIDOS DE CLIENTES - #DOC.TRAN: 003	Abó-CxC	\$ -	\$ 98,24	\$ 246.702,45
mar-21	RAMOS NARVAEZ LILIAN VIVIANA	P/R. ABONOS RECIBIDOS DE CLIENTES - #DOC.TRAN: 003	Abó-CxC	\$ -	\$ 306,39	\$ 246.396,06
mar-21	RAMOS NARVAEZ LILIAN VIVIANA	P/R. ABONOS RECIBIDOS DE CLIENTES - #DOC.TRAN: 003	Abó-CxC	\$ -	\$ 118,50	\$ 246.277,56
mar-21	CONDE ROJAS ROMEL	P/R. ABONOS RECIBIDOS DE CLIENTES - #DOC.TRAN: 003	Abó-CxC	\$ -	\$ 19,74	\$ 246.257,82
mar-21	ERAZO ABARCA JORGE	P/R. ABONOS RECIBIDOS DE CLIENTES - #DOC.TRAN: 003	Abó-CxC	\$ -	\$ 68,12	\$ 246.189,70
mar-21	ERAZO ABARCA JORGE	P/R. ABONOS RECIBIDOS DE CLIENTES - #DOC.TRAN: 003	Abó-CxC	\$ -	\$ 100,00	\$ 246.089,70
mar-21	IOMOTORS S.A	P/R. ABONOS RECIBIDOS DE CLIENTES - #DOC.TRAN: 003	Abó-CxC	\$ -	\$ 30,00	\$ 246.059,70
mar-21	GUACHISACA TAPIA DARIO FERNANDO	P/R. ABONOS RECIBIDOS DE CLIENTES - #DOC.TRAN: 003	Abó-CxC	\$ -	\$ 1.416,53	\$ 244.643,17
mar-21	TORRES JIMENEZ EDGAR JOSE	P/R. ABONOS RECIBIDOS DE CLIENTES - #DOC.TRAN: 003	Abó-CxC	\$ -	\$ 67,00	\$ 244.576,17
mar-21	VALDIVIESO RAMIREZ DALTON IVANOV	P/R. ABONOS RECIBIDOS DE CLIENTES - #DOC.TRAN: 003	Abó-CxC	\$ -	\$ 2.044,24	\$ 242.531,93
mar-21	PROVEEDORA LOJANA DE PRODUCTOS DE CONSUMO MASIVO S	P/R. ABONOS RECIBIDOS DE CLIENTES - #DOC.TRAN: 003	Abó-CxC	\$ -	\$ 13,93	\$ 242.518,00
mar-21	SISTEMA DE CABLE DON DIEGUITO TELEVISION POR CABLE	P/R. ABONOS RECIBIDOS DE CLIENTES - #DOC.TRAN: 003	Abó-CxC	\$ -	\$ 23,51	\$ 242.494,49
mar-21	VELEZ SALGADO PABLO ANDRES	P/R. ABONOS RECIBIDOS DE CLIENTES - #DOC.TRAN: 003	Abó-CxC	\$ -	\$ 200,00	\$ 242.294,49
mar-21	DELGADO CASTILLO DAVID ALEJANDRO	P/R. ABONOS RECIBIDOS DE CLIENTES - #DOC.TRAN: 003	Abó-CxC	\$ -	\$ 12,97	\$ 242.281,52
mar-21	TAPIA HERRERA MARIA ISABEL	P/R. ABONOS RECIBIDOS DE CLIENTES - #DOC.TRAN: 003	Abó-CxC	\$ -	\$ 13,76	\$ 242.267,76
mar-21	ZABALETA CASTRO CESAR AUGUSTO	P/R. ABONOS RECIBIDOS DE CLIENTES - #DOC.TRAN: 003	Abó-CxC	\$ -	\$ 8,55	\$ 242.259,21
mar-21	ZABALETA CASTRO CESAR AUGUSTO	P/R. ABONOS RECIBIDOS DE CLIENTES - #DOC.TRAN: 003	Abó-CxC	\$ -	\$ 150,00	\$ 242.109,21
mar-21	PARRA PACHECO LUIS DOMINGO	P/R. ABONOS RECIBIDOS DE CLIENTES - #DOC.TRAN: 003	Abó-CxC	\$ -	\$ 380,48	\$ 241.728,73
mar-21	JARAMILLO LOPEZ CARLOS PATRICIO	P/R. ABONOS RECIBIDOS DE CLIENTES - #DOC.TRAN: 003	Abó-CxC	\$ -	\$ 25,00	\$ 241.703,73
mar-21	VIVANCO COBOS RUTH ELIZABETH	P/R. ABONOS RECIBIDOS DE CLIENTES - #DOC.TRAN: 003	Abó-CxC	\$ -	\$ 29,61	\$ 241.674,12
mar-21	JUMBO BUSTAMANTE EDGAR VINICIO	P/R. ABONOS RECIBIDOS DE CLIENTES - #DOC.TRAN: 003	Abó-CxC	\$ -	\$ 18,00	\$ 241.656,12
mar-21	CRUZ GONZALEZ MARIA FERNANDA	P/R. ABONOS RECIBIDOS DE CLIENTES - #DOC.TRAN: 003	Abó-CxC	\$ -	\$ 134,56	\$ 241.521,56
mar-21	CUENCA CUENCA HENRY IGNACIO	P/R. ABONOS RECIBIDOS DE CLIENTES - #DOC.TRAN: 003	Abó-CxC	\$ -	\$ 330,48	\$ 241.191,08
mar-21	CACPE LOJA	P/R. NOTAS DE CRÉDITO EMITIDAS A CLIENTES - #DOCT	NC-V	\$ -	\$ 81,08	\$ 241.110,00
mar-21	CONDUSPORT RODAR	P/R. NOTAS DE CRÉDITO EMITIDAS A CLIENTES - #DOCT	NC-V	\$ -	\$ 153,00	\$ 240.957,00
mar-21	MACAS MACAS MARIA JAKELINE	P/R. ABONOS RECIBIDOS DE CLIENTES - #DOC.TRAN: 003	Abó-CxC	\$ -	\$ 84,00	\$ 240.873,00
mar-21	QUIZHPE GOMEZ JOSE GERMAN	P/R. ABONOS RECIBIDOS DE CLIENTES - #DOC.TRAN: 003	Abó-CxC	\$ -	\$ 70,00	\$ 240.803,00
mar-21	CAMARONERA GUAJABAL S.A.	P/R. ABONOS RECIBIDOS DE CLIENTES - #DOC.TRAN: 003	Abó-CxC	\$ -	\$ 30,34	\$ 240.772,66
mar-21	ECOLAC CIA LTD	P/R. ABONOS RECIBIDOS DE CLIENTES - #DOC.TRAN: 003	Abó-CxC	\$ -	\$ 9,17	\$ 240.763,49
mar-21	PULLAGUARI LOJAN JOSE	P/R. ABONOS RECIBIDOS DE CLIENTES - #DOC.TRAN: 003	Abó-CxC	\$ -	\$ 0,95	\$ 240.762,54
mar-21	DISTRIBUIDORA AUTOMOTRIZ CUENCA CHAMBA DISTRIAUTO	P/R. ABONOS RECIBIDOS DE CLIENTES - #DOC.TRAN: 003	Abó-CxC	\$ -	\$ 69,37	\$ 240.693,17
mar-21	CARRILLO CASTILLO BETTY LUCIA	P/R. ABONOS RECIBIDOS DE CLIENTES - #DOC.TRAN: 003	Abó-CxC	\$ -	\$ 0,46	\$ 240.692,71
mar-21	PELAEZ ABAD JULIO KLEVER	P/R. ABONOS RECIBIDOS DE CLIENTES - #DOC.TRAN: 003	Abó-CxC	\$ -	\$ 117,25	\$ 240.575,46
mar-21	CASTRO RAMON RUBEN DARIO	P/R. ABONOS RECIBIDOS DE CLIENTES - #DOC.TRAN: 003	Abó-CxC	\$ -	\$ 90,82	\$ 240.484,64
mar-21	ORTEGA HIDALGO LADY JOSE	P/R. ABONOS RECIBIDOS DE CLIENTES - #DOC.TRAN: 003	Abó-CxC	\$ -	\$ 58,24	\$ 240.426,40
mar-21	LUZURIAGA ESPINOZA GUIDO HONORIO	P/R. ABONOS RECIBIDOS DE CLIENTES - #DOC.TRAN: 003	Abó-CxC	\$ -	\$ 10,92	\$ 240.415,48
mar-21	CUENCA CUENCA ROSA ANGELICA	P/R. ABONOS RECIBIDOS DE CLIENTES - #DOC.TRAN: 003	Abó-CxC	\$ -	\$ 2,87	\$ 240.412,61
mar-21	AGUINSACA PAUTA FREDY ARTEMIO	P/R. ABONOS RECIBIDOS DE CLIENTES - #DOC.TRAN: 003	Abó-CxC	\$ -	\$ 110,00	\$ 240.302,61
mar-21	GARCIA CELI HENRY FABIAN	P/R. ABONOS RECIBIDOS DE CLIENTES - #DOC.TRAN: 003	Abó-CxC	\$ -	\$ 129,24	\$ 240.173,37
mar-21	CUENCA ADOLFO HOMERO	P/R. ABONOS RECIBIDOS DE CLIENTES - #DOC.TRAN: 003	Abó-CxC	\$ -	\$ 24,00	\$ 240.149,37
mar-21	CACPE LOJA	P/R. ABONOS RECIBIDOS DE CLIENTES - #DOC.TRAN: 003	Abó-CxC	\$ -	\$ 5,97	\$ 240.143,40
mar-21	TENORIO SANCHEZ JUAN DIEGO	P/R. ABONOS RECIBIDOS DE CLIENTES - #DOC.TRAN: 003	Abó-CxC	\$ -	\$ 7,31	\$ 240.136,09
mar-21	RODRIGUEZ MARQUEZ NILO ALEXANDER JHOAN	P/R. ABONOS RECIBIDOS DE CLIENTES - #DOC.TRAN: 003	Abó-CxC	\$ -	\$ 65,97	\$ 240.070,12
mar-21	PANATA CONSTANTE MILTON GONZALO	P/R. ABONOS RECIBIDOS DE CLIENTES - #DOC.TRAN: 003	Abó-CxC	\$ -	\$ 158,48	\$ 239.911,64
mar-21	ECHVERRIA CUADROS JUAN ANDRES	P/R. ABONOS RECIBIDOS DE CLIENTES - #DOC.TRAN: 003	Abó-CxC	\$ -	\$ 64,60	\$ 239.847,04
mar-21	PROCHACRAS CIA LTDA	P/R. ABONOS RECIBIDOS DE CLIENTES - #DOC.TRAN: 003	Abó-CxC	\$ -	\$ 6,64	\$ 239.840,40
mar-21	BARRIENTOS CASSINO JOSE DAVID	P/R. LAS RETENCIONES RECIBIDAS DE CLIENTES - #DOCT	Ret-V	\$ -	\$ 5,35	\$ 239.835,05
mar-21	ESPINOSA BUSTAMANTE JALÍ OSWALDO	P/R. VENTAS DIARIAS - #DOC.TRAN: 001002000089346	Fac-V	\$ -	\$ 7,54	\$ 239.827,51
mar-21	MONTENEGRO FRANCISCO	P/R. VENTAS DIARIAS - #DOC.TRAN: 001002000089363	Fac-V	\$ 47,00	\$ -	\$ 239.874,51
mar-21	ERAZO ABARCA JORGE	P/R. VENTAS DIARIAS - #DOC.TRAN: 001002000089366	Fac-V	\$ 108,00	\$ -	\$ 239.982,51
mar-21	SEGURPI Q.A.LTDA	P/R. VENTAS DIARIAS - #DOC.TRAN: 001002000089376	Fac-V	\$ 68,00	\$ -	\$ 240.050,51
mar-21	CARRION ASTUDILLO NELLY MARITZA	P/R. VENTAS DIARIAS - #DOC.TRAN: 001002000089378	Fac-V	\$ 29,50	\$ -	\$ 240.080,01

mar-21	ROJAS CUEVA DAVID	P/R. VENTAS DIARIAS - #DOC.TRAN: 001002000089379	Fac-V	\$ 1.255,00	\$ -	\$ 241.335,01
mar-21	IDROBO SILVA FLAVIO DARIO	P/R. VENTAS DIARIAS - #DOC.TRAN: 001002000089382	Fac-V	\$ 138,50	\$ -	\$ 241.473,51
mar-21	ORTEGA HIDALGO LADY JOSE	P/R. VENTAS DIARIAS - #DOC.TRAN: 001002000089389	Fac-V	\$ 484,48	\$ -	\$ 241.957,99
mar-21	BARRIENTOS CASSINO JOSE DAVID	P/R. VENTAS DIARIAS - #DOC.TRAN: 001002000089390	Fac-V	\$ 228,24	\$ -	\$ 242.186,23
mar-21	CASTILLO CASTILLO ROBERTO CARLOS	P/R. VENTAS DIARIAS - #DOC.TRAN: 001002000089395	Fac-V	\$ 7,54	\$ -	\$ 242.193,77
mar-21	DISTRIBUIDORA AUTOMOTRIZ CUENCA CHAMBA DISTRIAUTOC	P/R. VENTAS DIARIAS - #DOC.TRAN: 001002000089410	Fac-V	\$ 8,00	\$ -	\$ 242.201,77
mar-21	MARIN RODRIGUEZ VICTOR MANUEL	P/R. VENTAS DIARIAS - #DOC.TRAN: 001002000089449	Fac-V	\$ 34,00	\$ -	\$ 242.235,77
mar-21	MONTENEGRO FRANSSICO	P/R. VENTAS DIARIAS - #DOC.TRAN: 001002000089467	Fac-V	\$ 78,24	\$ -	\$ 242.314,01
mar-21	JARAMILLO HILMER ANTONIO	P/R. VENTAS DIARIAS - #DOC.TRAN: 001002000089479	Fac-V	\$ 436,48	\$ -	\$ 242.750,49
mar-21	ECOLAC CIA LTD	P/R. VENTAS DIARIAS - #DOC.TRAN: 001002000089481	Fac-V	\$ 104,48	\$ -	\$ 242.854,97
mar-21	GARCIA CELI MARCO ANTONIO	P/R. VENTAS DIARIAS - #DOC.TRAN: 001002000089483	Fac-V	\$ 20,00	\$ -	\$ 242.874,97
mar-21	ESPINOSA BUSTAMANTE JALIL OSWALDO	P/R. VENTAS DIARIAS - #DOC.TRAN: 001002000089495	Fac-V	\$ 80,00	\$ -	\$ 242.954,97
mar-21	ESPINOSA AGUIRRE SERVICIOS GENERALES CIA LTDA	P/R. VENTAS DIARIAS - #DOC.TRAN: 001002000089506	Fac-V	\$ 154,00	\$ -	\$ 243.108,97
mar-21	ESPINOSA AGUIRRE SERVICIOS GENERALES CIA LTDA	P/R. VENTAS DIARIAS - #DOC.TRAN: 001002000089507	Fac-V	\$ 156,24	\$ -	\$ 243.265,21
mar-21	LUZURIAGA ESPINOZA GUIDO HONORIO	P/R. VENTAS DIARIAS - #DOC.TRAN: 001002000089516	Fac-V	\$ 35,00	\$ -	\$ 243.300,21
mar-21	MANDASACORP S.A.	P/R. VENTAS DIARIAS - #DOC.TRAN: 001002000089521	Fac-V	\$ 60,00	\$ -	\$ 243.360,21
mar-21	MANDASACORP S.A.	P/R. VENTAS DIARIAS - #DOC.TRAN: 001002000089521	Fac-V	\$ 746,20	\$ -	\$ 244.106,41
mar-21	CUENCA CUENCA ROSA ANGELICA	P/R. VENTAS DIARIAS - #DOC.TRAN: 001002000089529	Fac-V	\$ 18,00	\$ -	\$ 244.124,41
mar-21	PINZON CHAMBA MARLON CONSTANTE	P/R. VENTAS DIARIAS - #DOC.TRAN: 001002000089549	Fac-V	\$ 110,00	\$ -	\$ 244.234,41
mar-21	SANCHEZ FARFAN PEDRO ANDRES	P/R. VENTAS DIARIAS - #DOC.TRAN: 001002000089552	Fac-V	\$ 624,48	\$ -	\$ 244.858,89
mar-21	MORENO MANCHAY RICHARD JUNIOR	P/R. VENTAS DIARIAS - #DOC.TRAN: 001002000089554	Fac-V	\$ 96,00	\$ -	\$ 244.954,89
mar-21	ECHVERRIA CUADROS JUAN ANDRES	P/R. VENTAS DIARIAS - #DOC.TRAN: 001002000089556	Fac-V	\$ 854,48	\$ -	\$ 245.809,37
mar-21	SANDOVAL GONZALEZ LAUTARO MARCELO	P/R. VENTAS DIARIAS - #DOC.TRAN: 001002000089580	Fac-V	\$ 6,00	\$ -	\$ 245.815,37
mar-21	OJEDA GRALEWSKA ARTHUR	P/R. VENTAS DIARIAS - #DOC.TRAN: 001002000089581	Fac-V	\$ 353,00	\$ -	\$ 246.168,37
mar-21	DISTRIBUIDORA AUTOMOTRIZ CUENCA CHAMBA DISTRIAUTOC	P/R. VENTAS DIARIAS - #DOC.TRAN: 001002000089590	Fac-V	\$ 324,49	\$ -	\$ 246.492,86
mar-21	ESPINOSA BUSTAMANTE JALIL OSWALDO	P/R. VENTAS DIARIAS - #DOC.TRAN: 001002000089610	Fac-V	\$ 9,50	\$ -	\$ 246.502,36
mar-21	MANDASACORP S.A.	P/R. VENTAS DIARIAS - #DOC.TRAN: 001002000089621	Fac-V	\$ 56,00	\$ -	\$ 246.558,36
mar-21	CACPE LOJA	P/R. VENTAS DIARIAS - #DOC.TRAN: 001002000089622	Fac-V	\$ 261,12	\$ -	\$ 246.819,48
mar-21	YAGUANA OJEDA JORGE ANTONIO	P/R. VENTAS DIARIAS - #DOC.TRAN: 001002000089638	Fac-V	\$ 153,00	\$ -	\$ 246.972,48
mar-21	SINCHE FERNANDEZ JUAN ANDRES	P/R. VENTAS DIARIAS - #DOC.TRAN: 001002000089644	Fac-V	\$ 16,48	\$ -	\$ 246.988,96
mar-21	TORRES OJEDA EDGAR	P/R. VENTAS DIARIAS - #DOC.TRAN: 001002000089662	Fac-V	\$ 278,48	\$ -	\$ 247.267,44
mar-21	RAMOS NARVAEZ LILIAN VIVIANA	P/R. VENTAS DIARIAS - #DOC.TRAN: 001002000089681	Fac-V	\$ 298,24	\$ -	\$ 247.565,68
mar-21	MALDONADO ONTANEDA BYRON VINICIO	P/R. VENTAS DIARIAS - #DOC.TRAN: 001002000089688	Fac-V	\$ 107,12	\$ -	\$ 247.672,80
mar-21	MORENO MANCHAY RICHARD JUNIOR	P/R. VENTAS DIARIAS - #DOC.TRAN: 001002000089692	Fac-V	\$ 112,00	\$ -	\$ 247.784,80
mar-21	VIVANCO COBOS RUTH ELIZABETH	P/R. VENTAS DIARIAS - #DOC.TRAN: 001002000089702	Fac-V	\$ 1.800,00	\$ -	\$ 249.584,80
mar-21	PACHECO REYES JUAN CARLOS	P/R. VENTAS DIARIAS - #DOC.TRAN: 001002000089705	Fac-V	\$ 18,00	\$ -	\$ 249.602,80
mar-21	PROCHACRAS CIA LTDA	P/R. VENTAS DIARIAS - #DOC.TRAN: 001002000089707	Fac-V	\$ 130,48	\$ -	\$ 249.733,28
mar-21	CUENCA CUENCA HENRY IGNACIO	P/R. VENTAS DIARIAS - #DOC.TRAN: 001002000089755	Fac-V	\$ 112,00	\$ -	\$ 249.845,28
mar-21	SIMAR CONSTRUCTORES	P/R. VENTAS DIARIAS - #DOC.TRAN: 001002000089776	Fac-V	\$ 400,00	\$ -	\$ 250.245,28
mar-21	AMAVI LIQUORS CIA LTDA	P/R. VENTAS DIARIAS - #DOC.TRAN: 001002000089785	Fac-V	\$ 1.168,00	\$ -	\$ 251.413,28
mar-21	CUENCA ADOLFO HOMERO	P/R. VENTAS DIARIAS - #DOC.TRAN: 001002000089786	Fac-V	\$ 224,00	\$ -	\$ 251.637,28
mar-21	MUÑOZ TORRES JOSE ALEJANDRO	P/R. VENTAS DIARIAS - #DOC.TRAN: 001002000089791	Fac-V	\$ 125,00	\$ -	\$ 251.762,28
mar-21	NEIRA MOTORS	P/R. VENTAS DIARIAS - #DOC.TRAN: 001002000089792	Fac-V	\$ 416,68	\$ -	\$ 252.178,96
mar-21	ECHVERRIA CUADROS JUAN ANDRES	P/R. VENTAS DIARIAS - #DOC.TRAN: 001002000089800	Fac-V	\$ 325,00	\$ -	\$ 252.503,96
mar-21	CONDUSPORT RODAR	P/R. VENTAS DIARIAS - #DOC.TRAN: 001002000089804	Fac-V	\$ 20,00	\$ -	\$ 252.523,96
mar-21	CARRILLO CASTILLO BETTY LUCIA	P/R. VENTAS DIARIAS - #DOC.TRAN: 001002000089809	Fac-V	\$ 84,00	\$ -	\$ 252.607,96
mar-21	OJEDA GRALEWSKA ARTHUR	P/R. VENTAS DIARIAS - #DOC.TRAN: 001002000089822	Fac-V	\$ 105,50	\$ -	\$ 252.713,46
mar-21	MATAMOROS ROBLES BYRON FABRICIO	P/R. VENTAS DIARIAS - #DOC.TRAN: 001002000089824	Fac-V	\$ 90,00	\$ -	\$ 252.803,46
mar-21	SIMAR CONSTRUCTORES	P/R. VENTAS DIARIAS - #DOC.TRAN: 001002000089842	Fac-V	\$ 46,12	\$ -	\$ 252.849,58
mar-21	SOCOLA ESCOBAR EDWIN FABRICIO	P/R. VENTAS DIARIAS - #DOC.TRAN: 001002000089853	Fac-V	\$ 889,00	\$ -	\$ 253.738,58
mar-21	SOCOLA ESCOBAR EDWIN FABRICIO	P/R. VENTAS DIARIAS - #DOC.TRAN: 001002000089854	Fac-V	\$ 39,12	\$ -	\$ 253.777,70
mar-21	SOCOLA ESCOBAR EDWIN FABRICIO	P/R. VENTAS DIARIAS - #DOC.TRAN: 001002000089855	Fac-V	\$ 100,00	\$ -	\$ 253.877,70
mar-21	MINGA PLAZA PEDRO	P/R. VENTAS DIARIAS - #DOC.TRAN: 001002000089872	Fac-V	\$ 39,12	\$ -	\$ 253.916,82
mar-21	PANATA CONSTANTE MILTON GONZALO	P/R. VENTAS DIARIAS - #DOC.TRAN: 001002000089893	Fac-V	\$ 18,00	\$ -	\$ 253.934,82
mar-21	ESPINOSA AGUIRRE SERVICIOS GENERALES CIA LTDA	P/R. ABONOS RECIBIDOS DE CLIENTES - #DOC.TRAN: 001	Abo-CxC	\$ 827,99	\$ -	\$ 254.762,81
mar-21	ESPINOSA AGUIRRE SERVICIOS GENERALES CIA LTDA	P/R. ABONOS RECIBIDOS DE CLIENTES - #DOC.TRAN: 001	Abo-CxC	\$ -	\$ 1,68	\$ 254.761,13
mar-21	HIDALGO BARRAZUETA JACK LEONARDO	P/R. ABONOS RECIBIDOS DE CLIENTES - #DOC.TRAN: 001	Abo-CxC	\$ -	\$ 7,36	\$ 254.753,77
mar-21	MANDASACORP S.A.	P/R. ABONOS RECIBIDOS DE CLIENTES - #DOC.TRAN: 001	Abo-CxC	\$ -	\$ 43,95	\$ 254.709,82
mar-21	MANDASACORP S.A.	P/R. ABONOS RECIBIDOS DE CLIENTES - #DOC.TRAN: 001	Abo-CxC	\$ -	\$ 35,65	\$ 254.674,17
mar-21	MANDASACORP S.A.	P/R. ABONOS RECIBIDOS DE CLIENTES - #DOC.TRAN: 001	Abo-CxC	\$ -	\$ 0,18	\$ 254.673,99
mar-21	AMAVI LIQUORS CIA LTDA	P/R. ABONOS RECIBIDOS DE CLIENTES - #DOC.TRAN: 001	Abo-CxC	\$ -	\$ 12,47	\$ 254.661,52
mar-21	SIMAR CONSTRUCTORES	P/R. ABONOS RECIBIDOS DE CLIENTES - #DOC.TRAN: 001	Abo-CxC	\$ -	\$ 10,70	\$ 254.650,82
mar-21	SIMAR CONSTRUCTORES	P/R. ABONOS RECIBIDOS DE CLIENTES - #DOC.TRAN: 001	Abo-CxC	\$ -	\$ 55,79	\$ 254.595,03
mar-21	CONDUSPORT RODAR	P/R. ABONOS RECIBIDOS DE CLIENTES - #DOC.TRAN: 001	Abo-CxC	\$ -	\$ 42,47	\$ 254.552,56
mar-21	COBOS VALAREZO PABLO JOSE	P/R. DEPOSITOS RECIBIDOS DE CLIENTES #001000000026	Abo-CxC	\$ -	\$ 4,01	\$ 254.548,55
mar-21	BARRIENTOS CASSINO JOSE DAVID	P/R. DEPOSITO SRECBIDOS DE CLIENTES #001000000026	Abo-CxC	\$ -	\$ 373,00	\$ 254.175,55
mar-21	BARRIENTOS CASSINO JOSE DAVID	P/R. DEPOSITO SRECBIDOS DE CLIENTES #001000000026	Abo-CxC	\$ 7,54	\$ -	\$ 254.183,09
mar-21	ESPINOSA BUSTAMANTE JALIL OSWALDO	P/R. ABONOS RECIBIDOS DE CLIENTES #00100000002637	Abo-CxC	\$ -	\$ 7,54	\$ 254.175,55
mar-21	ESPINOSA BUSTAMANTE JALIL OSWALDO	P/R. ABONOS RECIBIDOS DE CLIENTES #00100000002637	Abo-CxC	\$ -	\$ 2,24	\$ 254.173,31
mar-21	ESPINOSA BUSTAMANTE JALIL OSWALDO	P/R. DEPOSITOS RECIBIDOS DE CLIENTES #001000000026	Abo-CxC	\$ -	\$ 2,68	\$ 254.170,63
mar-21	ECHVERRIA CUADROS JUAN ANDRES	gasto - COMP.# 001002000089556	Rg-Gasto	\$ -	\$ 7,36	\$ 254.163,27
mar-21	ECHVERRIA CUADROS JUAN ANDRES	gasto - COMP.# 001002000089800	Rg-Gasto	\$ -	\$ 5,72	\$ 254.157,55
mar-21	MALDONADO GUAMAN XAVIER ALEXANDER	P/R. VENTAS DIARIAS - #DOC.TRAN: 001002000088732	Fac-V	\$ -	\$ 19,05	\$ 254.138,50
mar-21	ECHVERRIA CUADROS JUAN ANDRES	P/R. ABONOS RECIBIDOS DE CLIENTES - #DOC.TRAN: 001	Abo-CxC	\$ 100,00	\$ -	\$ 254.238,50

mar-21	MANDASACORP S.A.	La empresa deposita en cheque. - #DOC.TRAN: 00100	Abo-CxC	\$ -	\$ 0,28	\$ 254.238,22
mar-21	SANDOVAL GONZALEZ LAUTARO MARCELO	P/R. ABONOS RECIBIDOS DE CLIENTES - #DOC.TRAN: 001	Abo-CxC	\$ -	\$ 728,37	\$ 253.509,85
mar-21	ECHEVERRIA CUADROS JUAN ANDRES	P/R. ABONOS RECIBIDOS DE CLIENTES - #DOC.TRAN: 001	Abo-CxC	\$ -	\$ 16,87	\$ 253.492,98
mar-21	NATURALEZA Y CULTURA INTERNACIONAL	P/R. ABONOS RECIBIDOS DE CLIENTES - #DOC.TRAN: 001	Abo-CxC	\$ -	\$ 0,95	\$ 253.492,03
mar-21	CACPE LOJA	P/R. ABONOS RECIBIDOS DE CLIENTES - #DOC.TRAN: 001	Abo-CxC	\$ -	\$ 170,45	\$ 253.321,58
mar-21	ERAS CURIMILMA HUGO FERNANDO	P/R. ABONOS RECIBIDOS DE CLIENTES - #DOC.TRAN: 001	Abo-CxC	\$ -	\$ 145,69	\$ 253.175,89
mar-21	MONCADA ROBLES MANUEL BENJAMIN	se revisa en estado de cuenta del PICHINCHA ref.917	Abo-CxC	\$ -	\$ 299,98	\$ 252.875,91
mar-21	GUAGALANGO TOAPANTA JOSE LUIS	B. PICHINCHA 1 DE MARZO 2021-REF 0012 - #DOC.TRAN: 001	Abo-CxC	\$ -	\$ 260,00	\$ 252.615,91
mar-21	CORDOVA ERRAEZ DIEGO ALEJANDRO	transferencia Banco de Pichincha 13002684 - #DOC.TR	Abo-CxC	\$ -	\$ 200,00	\$ 252.415,91
abr-21	RODRIGUEZ BARRERA STIWAR VINICIO	SE HACE CRUCE CON LA FACTURA 10381 - COMP.# 00100	Abo-CxP	\$ -	\$ 132,48	\$ 252.283,43
abr-21	ECHEVERRIA CUADROS JUAN ANDRES	P/R. ABONOS CANCELADOS A PROVEEDORES - COMP.# 0	Abo-CxP	\$ -	\$ 133,31	\$ 252.150,12
abr-21	MINGA PLAZA PEDRO	P/R. ABONOS RECIBIDOS DE CLIENTES - #DOC.TRAN: 001	Abo-CxC	\$ -	\$ 94,73	\$ 252.055,39
abr-21	CONDUSPORT RODAR	P/R. ABONOS RECIBIDOS DE CLIENTES - #DOC.TRAN: 001	Abo-CxC	\$ -	\$ 18,00	\$ 252.037,39
abr-21	LEON CHAMBA SEGUNDO VICTORIANO	P/R. ABONOS RECIBIDOS DE CLIENTES - #DOC.TRAN: 001	Abo-CxC	\$ -	\$ 79,99	\$ 251.957,40
abr-21	JIMENEZ MARTINEZ EDWIN WILFRIDO	P/R. ABONOS RECIBIDOS DE CLIENTES - #DOC.TRAN: 001	Abo-CxC	\$ -	\$ 55,91	\$ 251.901,49
abr-21	OJEDA GRALEWSKA ARTHUR	P/R. ABONOS RECIBIDOS DE CLIENTES - #DOC.TRAN: 001	Abo-CxC	\$ -	\$ 129,56	\$ 251.771,93
abr-21	ALEMAN CHAMBA SERGIO VLADIMIR	P/R. ABONOS RECIBIDOS DE CLIENTES - #DOC.TRAN: 001	Abo-CxC	\$ -	\$ 200,00	\$ 251.571,93
abr-21	HIDALGO CORDOVA GERANDO IGNACIO	P/R. ABONOS RECIBIDOS DE CLIENTES - #DOC.TRAN: 001	Abo-CxC	\$ -	\$ 349,48	\$ 251.222,45
abr-21	PUCHAI CELA ORLANDO PATRICIO	P/R. ABONOS RECIBIDOS DE CLIENTES - #DOC.TRAN: 001	Abo-CxC	\$ -	\$ 16,00	\$ 251.206,45
abr-21	QUIZHPE QUIZHPE CESAR MAURICIO	P/R. ABONOS RECIBIDOS DE CLIENTES - #DOC.TRAN: 001	Abo-CxC	\$ -	\$ 60,08	\$ 251.146,37
abr-21	MORENO SAMANIEGO SAUL REINERIO	P/R. ABONOS RECIBIDOS DE CLIENTES - #DOC.TRAN: 001	Abo-CxC	\$ -	\$ 17,29	\$ 251.129,08
abr-21	QUIZHPE QUIZHPE CESAR MAURICIO	P/R. ABONOS RECIBIDOS DE CLIENTES - #DOC.TRAN: 001	Abo-CxC	\$ -	\$ 57,70	\$ 251.071,38
abr-21	SANSEN ORELLANA HERIBERTO ADOLFO	P/R. ABONOS RECIBIDOS DE CLIENTES - #DOC.TRAN: 001	Abo-CxC	\$ -	\$ 20,00	\$ 251.051,38
abr-21	GUALAN ZAPATA JULIO CESAR	P/R. ABONOS RECIBIDOS DE CLIENTES - #DOC.TRAN: 001	Abo-CxC	\$ -	\$ 4,49	\$ 251.046,89
abr-21	ECHEVERRIA VINUEZA JUAN ABEL	P/R. ABONOS RECIBIDOS DE CLIENTES - #DOC.TRAN: 001	Abo-CxC	\$ -	\$ 66,75	\$ 250.980,14
abr-21	MOROCHO MERCHAN ANGEL ISAIAS	P/R. ABONOS RECIBIDOS DE CLIENTES - #DOC.TRAN: 001	Abo-CxC	\$ -	\$ 130,24	\$ 250.849,90
abr-21	CUEVA CALDERON FERNANDO ELIAS	P/R. ABONOS RECIBIDOS DE CLIENTES - #DOC.TRAN: 001	Abo-CxC	\$ -	\$ 67,90	\$ 250.782,00
abr-21	LARA OCHOA EDY VICENTE	P/R. ABONOS RECIBIDOS DE CLIENTES - #DOC.TRAN: 001	Abo-CxC	\$ -	\$ 254,00	\$ 250.528,00
abr-21	LARA OCHOA EDY VICENTE	P/R. ABONOS RECIBIDOS DE CLIENTES - #DOC.TRAN: 001	Abo-CxC	\$ -	\$ 40,08	\$ 250.487,92
abr-21	PARRA PACHECO LUIS DOMINGO	P/R. ABONOS RECIBIDOS DE CLIENTES - #DOC.TRAN: 001	Abo-CxC	\$ -	\$ 117,16	\$ 250.370,76
abr-21	EGUIGUREN LUZURIAGA JUAN IGNACIO	P/R. ABONOS RECIBIDOS DE CLIENTES - #DOC.TRAN: 001	Abo-CxC	\$ -	\$ 14,30	\$ 250.356,46
abr-21	TITANMINERALS SAS	P/R. ABONOS RECIBIDOS DE CLIENTES - #DOC.TRAN: 001	Abo-CxC	\$ -	\$ 190,24	\$ 250.166,22
abr-21	JARAMILLO ANGEL PATRICIO	P/R. ABONOS RECIBIDOS DE CLIENTES - #DOC.TRAN: 001	Abo-CxC	\$ -	\$ 876,48	\$ 249.289,74
abr-21	LIMA MIRANDA SEGUNDO CARLOS	P/R. ABONOS RECIBIDOS DE CLIENTES - #DOC.TRAN: 001	Abo-CxC	\$ -	\$ 45,25	\$ 249.244,49
abr-21	JUAREZ BARRERA NIXON ALCIVAR	P/R. ABONOS RECIBIDOS DE CLIENTES - #DOC.TRAN: 001	Abo-CxC	\$ -	\$ 84,66	\$ 249.159,83
abr-21	UNIVERSIDAD TECNICA PARTICULAR DE LOJA	P/R. ABONOS RECIBIDOS DE CLIENTES - #DOC.TRAN: 001	Abo-CxC	\$ -	\$ 43,62	\$ 249.116,21
abr-21	PANATA CONSTANTE MILTON GONZALO	P/R. ABONOS RECIBIDOS DE CLIENTES - #DOC.TRAN: 001	Abo-CxC	\$ -	\$ 1,15	\$ 249.115,06
abr-21	CARRION MOROCHO ANGEL GUSTAVO	P/R. ABONOS RECIBIDOS DE CLIENTES - #DOC.TRAN: 001	Abo-CxC	\$ -	\$ 40,00	\$ 249.075,06
abr-21	YUNGA PALACIOS JHONN BENJAMIN	P/R. ABONOS RECIBIDOS DE CLIENTES - #DOC.TRAN: 001	Abo-CxC	\$ -	\$ 460,48	\$ 248.614,58
abr-21	SARMIENTO GOMEZ LEONARDO	P/R. ABONOS RECIBIDOS DE CLIENTES - #DOC.TRAN: 001	Abo-CxC	\$ -	\$ 96,05	\$ 248.518,53
abr-21	JARAMILLO LUIS ALFONSO	P/R. ABONOS RECIBIDOS DE CLIENTES - #DOC.TRAN: 001	Abo-CxC	\$ -	\$ 43,00	\$ 248.475,53
abr-21	PULGAR QUSHPE CARLOS ANIBAL	P/R. ABONOS RECIBIDOS DE CLIENTES - #DOC.TRAN: 001	Abo-CxC	\$ -	\$ 56,24	\$ 248.419,29
abr-21	PARDO BARRERA NIXON ALCIVAR	se cruza con fact 00100283426 ya que hsacen ajuste d	Abo-CxC	\$ -	\$ 104,65	\$ 248.314,64
abr-21	PARDO BARRERA NIXON ALCIVAR	se cruza con fact 00100283426 ya que hsacen ajuste d	Abo-CxC	\$ -	\$ 47,25	\$ 248.267,39
abr-21	GONZALEZ CABRERA ANGEL LORENZO	P/R. ABONOS RECIBIDOS DE CLIENTES - #DOC.TRAN: 001	Abo-CxC	\$ -	\$ 8,00	\$ 248.259,39
abr-21	GONZALEZ CABRERA ANGEL LORENZO	P/R. ABONOS RECIBIDOS DE CLIENTES - #DOC.TRAN: 001	Abo-CxC	\$ -	\$ 35,71	\$ 248.223,68
abr-21	PUCHAI CELA VILLA BOLIVAR GONZALO	P/R. ABONOS RECIBIDOS DE CLIENTES - #DOC.TRAN: 001	Abo-CxC	\$ -	\$ 23,40	\$ 248.200,28
abr-21	LOAIZA GONZALEZ ESTUARDO RAMIRO	P/R. ABONOS RECIBIDOS DE CLIENTES - #DOC.TRAN: 001	Abo-CxC	\$ -	\$ 43,42	\$ 248.156,86
abr-21	EMPRESA DE TEJAS DECORTEJA CIA. LTDA.	P/R. ABONOS RECIBIDOS DE CLIENTES - #DOC.TRAN: 001	Abo-CxC	\$ -	\$ 354,48	\$ 247.802,38
abr-21	HERRERA SALCEDO CARMEN DEL ROCIO	P/R. ABONOS RECIBIDOS DE CLIENTES - #DOC.TRAN: 001	Abo-CxC	\$ -	\$ 15,96	\$ 247.786,42
abr-21	GUAMAN CORONEL DIEGO FERNANDO	P/R. ABONOS RECIBIDOS DE CLIENTES - #DOC.TRAN: 001	Abo-CxC	\$ -	\$ 142,28	\$ 247.644,14
abr-21	HIDALGO MALDONADO MIGUEL	P/R. ABONOS RECIBIDOS DE CLIENTES - #DOC.TRAN: 001	Abo-CxC	\$ -	\$ 80,00	\$ 247.564,14
abr-21	ROMERO PARDO KLEVER TADEO	P/R. ABONOS RECIBIDOS DE CLIENTES - #DOC.TRAN: 001	Abo-CxC	\$ -	\$ 258,24	\$ 247.305,90
abr-21	ARIAS GONZALEZ JOSE HUMBERTO	P/R. ABONOS RECIBIDOS DE CLIENTES - #DOC.TRAN: 001	Abo-CxC	\$ -	\$ 24,00	\$ 247.281,90
abr-21	VALDIVIESO PALADINES JORGE FERNANDO	P/R. ABONOS RECIBIDOS DE CLIENTES - #DOC.TRAN: 001	Abo-CxC	\$ -	\$ 100,00	\$ 247.181,90
abr-21	ERAZO ABARCA JORGE	P/R. ABONOS RECIBIDOS DE CLIENTES - #DOC.TRAN: 001	Abo-CxC	\$ -	\$ 75,37	\$ 247.106,53
abr-21	QUEZADA PATINO ROBERTO CARLOS	P/R. ABONOS RECIBIDOS DE CLIENTES - #DOC.TRAN: 001	Abo-CxC	\$ -	\$ 38,00	\$ 247.068,53
abr-21	BURI OROZCO CARLOS EMILIO	P/R. ABONOS RECIBIDOS DE CLIENTES - #DOC.TRAN: 001	Abo-CxC	\$ -	\$ 80,00	\$ 246.988,53
abr-21	GUALAN ZAPATA LUIS ALBERTO	P/R. ABONOS RECIBIDOS DE CLIENTES - #DOC.TRAN: 001	Abo-CxC	\$ -	\$ 98,50	\$ 246.890,03
abr-21	CASIAS CORDOVA ALEXANDER	P/R. ABONOS RECIBIDOS DE CLIENTES - #DOC.TRAN: 001	Abo-CxC	\$ -	\$ 94,36	\$ 246.795,67
abr-21	MERINO TINIZARAY MANUEL IGNACIO	P/R. ABONOS RECIBIDOS DE CLIENTES - #DOC.TRAN: 001	Abo-CxC	\$ -	\$ 165,00	\$ 246.630,67
abr-21	SARITAMA JIMENEZ ANGEL SALVADOR	P/R. ABONOS RECIBIDOS DE CLIENTES - #DOC.TRAN: 001	Abo-CxC	\$ -	\$ 58,62	\$ 246.572,05
abr-21	CHIMBO ALULIMA JOSE FERNANDO	P/R. ABONOS RECIBIDOS DE CLIENTES - #DOC.TRAN: 001	Abo-CxC	\$ -	\$ 51,17	\$ 246.520,88
abr-21	GONZALES VILLA CARLOS RUBEN	P/R. ABONOS RECIBIDOS DE CLIENTES - #DOC.TRAN: 001	Abo-CxC	\$ -	\$ 35,08	\$ 246.485,80
abr-21	MACAS LEON FRANKLIN ANTONIO	P/R. ABONOS RECIBIDOS DE CLIENTES - #DOC.TRAN: 001	Abo-CxC	\$ -	\$ 396,48	\$ 246.089,32
abr-21	PINEDA ZUNIGA NESTOR ENRIQUE	P/R. ABONOS RECIBIDOS DE CLIENTES - #DOC.TRAN: 001	Abo-CxC	\$ -	\$ 249,71	\$ 245.839,61
abr-21	QUIZHPE QUIZHPE CESAR MAURICIO	P/R. ABONOS RECIBIDOS DE CLIENTES - #DOC.TRAN: 001	Abo-CxC	\$ -	\$ 70,62	\$ 245.768,99
abr-21	LUZON SOTO VICTOR ANTONIO	P/R. ABONOS RECIBIDOS DE CLIENTES - #DOC.TRAN: 001	Abo-CxC	\$ -	\$ 15,00	\$ 245.753,99
abr-21	RODRIGUEZ BARRERA STIWAR VINICIO	P/R. ABONOS RECIBIDOS DE CLIENTES - #DOC.TRAN: 001	Abo-CxC	\$ -	\$ 252,48	\$ 245.501,51
abr-21	VALDIVIESO MASACHE CHRISTOPHER DAVID	P/R. ABONOS RECIBIDOS DE CLIENTES - #DOC.TRAN: 001	Abo-CxC	\$ -	\$ 94,70	\$ 245.406,81
abr-21	VALDIVIESO MASACHE CHRISTOPHER DAVID	P/R. ABONOS RECIBIDOS DE CLIENTES - #DOC.TRAN: 001	Abo-CxC	\$ -	\$ 123,64	\$ 245.283,17
abr-21	EGUIGUREN LUZURIAGA JOSE FRANCISCO	P/R. ABONOS RECIBIDOS DE CLIENTES - #DOC.TRAN: 001	Abo-CxC	\$ -	\$ 356,48	\$ 244.926,69
abr-21	GUAMAN GUAMAN JOSE PORFIRIO	P/R. ABONOS RECIBIDOS DE CLIENTES - #DOC.TRAN: 001	Abo-CxC	\$ -	\$ 418,29	\$ 244.508,40
abr-21	MALDONADO GUAMAN XAVIER ALEXANDER	P/R. ABONOS RECIBIDOS DE CLIENTES - #DOC.TRAN: 001	Abo-CxC	\$ -	\$ 51,16	\$ 244.457,24
abr-21	LUZURIAGA LUZURIAGA MARCELO PATRICIO	P/R. ABONOS RECIBIDOS DE CLIENTES - #DOC.TRAN: 001	Abo-CxC	\$ -	\$ 90,00	\$ 244.367,24
abr-21	MALDONADO GUAMAN XAVIER ALEXANDER	P/R. ABONOS RECIBIDOS DE CLIENTES - #DOC.TRAN: 001	Abo-CxC	\$ -	\$ 162,00	\$ 244.205,24
abr-21	GUERRERO ABAD ANGUEL GREGORIO	P/R. ABONOS RECIBIDOS DE CLIENTES - #DOC.TRAN: 001	Abo-CxC	\$ -	\$ 10,00	\$ 244.195,24

abr-21	ECHEVERRIA CUADROS JUAN ANDRES	P/R. ABONOS RECIBIDOS DE CLIENTES - #DOC.TRAN: 001	Abo-Cxc	\$ -	\$ 100,00	\$ 244.095,24
abr-21	ECHEVERRIA CUADROS JUAN ANDRES	P/R. ABONOS RECIBIDOS DE CLIENTES - #DOC.TRAN: 001	Abo-Cxc	\$ -	\$ 132,36	\$ 243.962,88
abr-21	ECHEVERRIA CUADROS JUAN ANDRES	P/R. ABONOS RECIBIDOS DE CLIENTES - #DOC.TRAN: 001	Abo-Cxc	\$ -	\$ 14,29	\$ 243.948,59
abr-21	ECHEVERRIA CUADROS JUAN ANDRES	P/R. ABONOS RECIBIDOS DE CLIENTES - #DOC.TRAN: 001	Abo-Cxc	\$ -	\$ 16,68	\$ 243.931,91
abr-21	ECHEVERRIA CUADROS JUAN ANDRES	P/R. ABONOS RECIBIDOS DE CLIENTES - #DOC.TRAN: 001	Abo-Cxc	\$ -	\$ 11,89	\$ 243.920,02
abr-21	ECHEVERRIA CUADROS JUAN ANDRES	P/R. ABONOS RECIBIDOS DE CLIENTES - #DOC.TRAN: 001	Abo-Cxc	\$ -	\$ 7,93	\$ 243.912,09
abr-21	ECHEVERRIA CUADROS JUAN ANDRES	P/R. ABONOS RECIBIDOS DE CLIENTES - #DOC.TRAN: 001	Abo-Cxc	\$ -	\$ 74,33	\$ 243.837,76
abr-21	ECHEVERRIA CUADROS JUAN ANDRES	P/R. ABONOS RECIBIDOS DE CLIENTES - #DOC.TRAN: 001	Abo-Cxc	\$ -	\$ 19,82	\$ 243.817,94
abr-21	ECHEVERRIA CUADROS JUAN ANDRES	P/R. ABONOS RECIBIDOS DE CLIENTES - #DOC.TRAN: 001	Abo-Cxc	\$ -	\$ 106,04	\$ 243.711,90
abr-21	ECHEVERRIA CUADROS JUAN ANDRES	P/R. ABONOS RECIBIDOS DE CLIENTES - #DOC.TRAN: 001	Abo-Cxc	\$ -	\$ 6,44	\$ 243.705,46
abr-21	ECHEVERRIA CUADROS JUAN ANDRES	P/R. ABONOS RECIBIDOS DE CLIENTES - #DOC.TRAN: 001	Abo-Cxc	\$ -	\$ 5,45	\$ 243.700,01
abr-21	ECHEVERRIA CUADROS JUAN ANDRES	P/R. ABONOS RECIBIDOS DE CLIENTES - #DOC.TRAN: 001	Abo-Cxc	\$ -	\$ 29,46	\$ 243.670,55
abr-21	ECHEVERRIA CUADROS JUAN ANDRES	P/R. ABONOS RECIBIDOS DE CLIENTES - #DOC.TRAN: 001	Abo-Cxc	\$ -	\$ 15,86	\$ 243.654,69
abr-21	ECHEVERRIA CUADROS JUAN ANDRES	P/R. ABONOS RECIBIDOS DE CLIENTES - #DOC.TRAN: 001	Abo-Cxc	\$ -	\$ 163,16	\$ 243.491,53
abr-21	ECHEVERRIA CUADROS JUAN ANDRES	P/R. ABONOS RECIBIDOS DE CLIENTES - #DOC.TRAN: 001	Abo-Cxc	\$ -	\$ 24,00	\$ 243.467,53
abr-21	ECHEVERRIA CUADROS JUAN ANDRES	P/R. ABONOS RECIBIDOS DE CLIENTES - #DOC.TRAN: 001	Abo-Cxc	\$ -	\$ 32,38	\$ 243.435,15
abr-21	ECHEVERRIA CUADROS JUAN ANDRES	P/R. ABONOS RECIBIDOS DE CLIENTES - #DOC.TRAN: 001	Abo-Cxc	\$ -	\$ 7,62	\$ 243.427,53
abr-21	ECHEVERRIA CUADROS JUAN ANDRES	P/R. ABONOS RECIBIDOS DE CLIENTES - #DOC.TRAN: 001	Abo-Cxc	\$ -	\$ 6,29	\$ 243.421,24
abr-21	MANDASACORP S.A.	DEPOSITAN UN CHEQUE DEL B. PRODUBANCO A LA CTA	Abo-Cxc	\$ -	\$ 6,50	\$ 243.414,74
abr-21	SANCHEZ OVIEDO PABLO ENRIQUE	P/R. ABONOS RECIBIDOS DE CLIENTES - #DOC.TRAN: 001	Abo-Cxc	\$ -	\$ 248,65	\$ 243.166,09
abr-21	PANATA CONSTANTE MILTON GONZALO	P/R. ABONOS RECIBIDOS DE CLIENTES - #DOC.TRAN: 001	Abo-Cxc	\$ -	\$ 20,00	\$ 243.146,09
abr-21	CORONEL LUDEÑA JACKELINE	P/R. ABONOS RECIBIDOS DE CLIENTES - #DOC.TRAN: 001	Abo-Cxc	\$ -	\$ 40,00	\$ 243.106,09
abr-21	VALDIVIESO PALADINES JORGE FERNANDO	P/R. ABONOS RECIBIDOS DE CLIENTES - #DOC.TRAN: 001	Abo-Cxc	\$ -	\$ 50,00	\$ 243.056,09
abr-21	LOZANO OBACO DARWIN EDUARDO	P/R. ABONOS RECIBIDOS DE CLIENTES - #DOC.TRAN: 001	Abo-Cxc	\$ -	\$ 128,24	\$ 242.927,85
abr-21	COMPAÑIA DE SALUD PUNIN LARRERA CIA. LTDA	P/R. ABONOS RECIBIDOS DE CLIENTES - #DOC.TRAN: 001	Abo-Cxc	\$ -	\$ 98,24	\$ 242.829,61
abr-21	BALCAZAR VASQUEZ ANGEL GABRIEL	P/R. ABONOS RECIBIDOS DE CLIENTES - #DOC.TRAN: 001	Abo-Cxc	\$ -	\$ 903,62	\$ 241.925,99
abr-21	NARVAEZ PINTADO HOLGER EDUARDO	P/R. ABONOS RECIBIDOS DE CLIENTES - #DOC.TRAN: 001	Abo-Cxc	\$ -	\$ 97,12	\$ 241.828,87
abr-21	CABRERA HERRERA YOVANY AGUSTO	P/R. ABONOS RECIBIDOS DE CLIENTES - #DOC.TRAN: 001	Abo-Cxc	\$ -	\$ 191,44	\$ 241.637,43
abr-21	LOPEZ RODRIGUEZ MARIO FERNANDO	P/R. ABONOS RECIBIDOS DE CLIENTES - #DOC.TRAN: 001	Abo-Cxc	\$ -	\$ 102,24	\$ 241.535,19
abr-21	SARMIENTO BUSTAMANTE VINICIO LEONARDO	P/R. ABONOS RECIBIDOS DE CLIENTES - #DOC.TRAN: 001	Abo-Cxc	\$ -	\$ 60,00	\$ 241.475,19
abr-21	TENORIO SANCHEZ JUAN DIEGO	P/R. ABONOS RECIBIDOS DE CLIENTES - #DOC.TRAN: 001	Abo-Cxc	\$ -	\$ 8,50	\$ 241.466,69
abr-21	PIEDRA BETANCOURT GALO GILBERTO	P/R. ABONOS RECIBIDOS DE CLIENTES - #DOC.TRAN: 001	Abo-Cxc	\$ -	\$ 100,24	\$ 241.366,45
abr-21	LEON CHAMBA SEGUNDO VICTORIANO	P/R. ABONOS RECIBIDOS DE CLIENTES - #DOC.TRAN: 001	Abo-Cxc	\$ -	\$ 300,00	\$ 241.066,45
abr-21	MONTENEGRO FRANCISCO	P/R. ABONOS RECIBIDOS DE CLIENTES - #DOC.TRAN: 001	Abo-Cxc	\$ -	\$ 39,58	\$ 241.026,87
abr-21	SISTEMA DE CABLE DON DIEGUITO TELEVISION POR CABLE	P/R. ABONOS RECIBIDOS DE CLIENTES - #DOC.TRAN: 001	Abo-Cxc	\$ -	\$ 300,00	\$ 240.726,87
abr-21	TYRONE LIVINGSTON MENDEZ BARRERA	P/R. ABONOS RECIBIDOS DE CLIENTES - #DOC.TRAN: 001	Abo-Cxc	\$ -	\$ 8,22	\$ 240.718,65
abr-21	TYRONE LIVINGSTON MENDEZ BARRERA	SE CRUZA CON FACTURA 15255 AUTORIZA DON CHARLY	Abo-Cxc	\$ -	\$ 3,82	\$ 240.714,83
abr-21	ECOLAC CIA LTD	P/R. ABONOS RECIBIDOS DE CLIENTES - #DOC.TRAN: 001	Abo-Cxc	\$ -	\$ 76,18	\$ 240.638,65
abr-21	CORTEZ HIDALGO MARIA GABRIELA	P/R. ABONOS RECIBIDOS DE CLIENTES - #DOC.TRAN: 001	Abo-Cxc	\$ -	\$ 508,45	\$ 240.130,20
abr-21	ARCIMEGO CA	P/R. ABONOS RECIBIDOS DE CLIENTES - #DOC.TRAN: 001	Abo-Cxc	\$ -	\$ 45,00	\$ 240.085,20
abr-21	LABORATORIOS INPELQUALITY CIA. LTDA.	P/R. ABONOS RECIBIDOS DE CLIENTES - #DOC.TRAN: 001	Abo-Cxc	\$ -	\$ 10,70	\$ 240.074,50
abr-21	COMPAÑIA DE SALUD PUNIN LARRERA CIA. LTDA	P/R. ABONOS RECIBIDOS DE CLIENTES - #DOC.TRAN: 001	Abo-Cxc	\$ -	\$ 12,66	\$ 240.061,84
abr-21	PALACIOS GRANDA Y CIA.	P/R. ABONOS RECIBIDOS DE CLIENTES - #DOC.TRAN: 001	Abo-Cxc	\$ -	\$ 3,92	\$ 240.057,92
abr-21	SANCHEZ PULLAGUARI OSWALDO RENE	P/R. ABONOS RECIBIDOS DE CLIENTES - #DOC.TRAN: 001	Abo-Cxc	\$ -	\$ 178,00	\$ 239.879,92
abr-21	CHAMBA ALBITO CLODOVEO	P/R. ABONOS RECIBIDOS DE CLIENTES - #DOC.TRAN: 001	Abo-Cxc	\$ -	\$ 49,00	\$ 239.830,92
abr-21	MONCADA ROBLES MANUEL BENJAMIN	ENVIA COMP DE DEPOSITO X WASAP NRO 63494933 - #E	Abo-Cxc	\$ -	\$ 51,00	\$ 239.779,92
abr-21	MONCADA ROBLES MANUEL BENJAMIN	SE HACE DESCUENTO DE 3.12 Y DEPOSITA 100 ENVIA DE	Abo-Cxc	\$ -	\$ 500,00	\$ 239.279,92
abr-21	MONCADA ROBLES MANUEL BENJAMIN	SE DECUENTA \$269.00 X 2 LLANTAS QUE DEVUELVE EL 11	Abo-Cxc	\$ -	\$ 103,12	\$ 239.176,80
abr-21	CHIMBO ALULIMA JOSE FERNANDO	P/R. ABONOS RECIBIDOS DE CLIENTES - #DOC.TRAN: 001	Abo-Cxc	\$ -	\$ 269,00	\$ 238.907,80
abr-21	HOSPITAL PROVINCIAL GENERAL ISIDRO AYORA	TRANSFERIERON EL 19/12/2019 PERO NO HAN DADO DE	Abo-Cxc	\$ -	\$ 35,08	\$ 238.872,72
abr-21	HOSPITAL PROVINCIAL GENERAL ISIDRO AYORA	ESTA FACTURA SE DEBIO ELIMINAR XQ SE LA CAMBIO OC	Abo-Cxc	\$ -	\$ 668,13	\$ 238.204,59
abr-21	CUERPO DE BOMBEROS DEL CANTON PALANDA	SE REvisa QUE HAN DEPOSITADO EN SEP 2019 PERO NO	Abo-Cxc	\$ -	\$ 67,98	\$ 238.136,61
abr-21	CUERPO DE BOMBEROS DEL CANTON PALANDA	DEPOSITAN EL 19/12/2021 REF 524 PERO NO REGISTRAN	Abo-Cxc	\$ -	\$ 633,36	\$ 237.503,25
abr-21	CUERPO DE BOMBEROS DEL CANTON PALANDA	DEPOSITAN EL 19/12/2019 CON REF 525 PERO NO REGIS	Abo-Cxc	\$ -	\$ 218,63	\$ 237.284,62
abr-21	GOBERNACION DE LA PROVINCIA DE LOJA	DEPOSITAN EL 23/12/2019 REF 733-734 PERO NO REGIS	Abo-Cxc	\$ -	\$ 12,70	\$ 237.271,92
abr-21	GOBERNACION DE LA PROVINCIA DE LOJA	DEPOSITAN EL 24/12/2021 REF 744-745 PERO NO REGIS	Abo-Cxc	\$ -	\$ 25,40	\$ 237.246,52
abr-21	GOBIERNO AUTONOMO DESCENTRALIZADO PARROQUIAL RURAL	DEPOSITAN EL 07/10/2019 PERO NO REGISTRAN EL PAG	Abo-Cxc	\$ -	\$ 146,71	\$ 237.099,81
abr-21	EMPRESA PUBLICA MUNICIPAL DE VIVIENDA DE LOJA	DEPOSITAN EL 08/10/2019 REF 720 PERO NO REGISTRAN	Abo-Cxc	\$ -	\$ 276,15	\$ 236.823,66
abr-21	CASTILLO AYALA WILLIAM ERNESTO	P/R. ABONOS RECIBIDOS DE CLIENTES - #DOC.TRAN: 001	Abo-Cxc	\$ -	\$ 412,80	\$ 236.410,86
abr-21	HERRERA CAMACHO DANIEL	P/R. ABONOS RECIBIDOS DE CLIENTES - #DOC.TRAN: 001	Abo-Cxc	\$ -	\$ 65,00	\$ 236.345,86
abr-21	MARIN RODRIGUEZ VICTOR MANUEL	P/R. ABONOS RECIBIDOS DE CLIENTES - #DOC.TRAN: 001	Abo-Cxc	\$ -	\$ 38,08	\$ 236.307,78
abr-21	MIRANDA ARMIJOS ANGEL ISIDRO	P/R. ABONOS RECIBIDOS DE CLIENTES - #DOC.TRAN: 001	Abo-Cxc	\$ -	\$ 39,22	\$ 236.268,56
abr-21	MACAS LEON FRANKLIN ANTONIO	P/R. ABONOS RECIBIDOS DE CLIENTES - #DOC.TRAN: 001	Abo-Cxc	\$ -	\$ 25,50	\$ 236.243,06
abr-21	SILVA GONZALEZ JORGE EDILBERTO	P/R. ABONOS RECIBIDOS DE CLIENTES - #DOC.TRAN: 001	Abo-Cxc	\$ -	\$ 85,93	\$ 236.157,13
abr-21	PAZMIÑO ARMIJOS RAMIRO FERNANDO	P/R. ABONOS RECIBIDOS DE CLIENTES - #DOC.TRAN: 001	Abo-Cxc	\$ -	\$ 70,24	\$ 236.086,89
abr-21	DISTRIBUIDORA AUTOMOTRIZ CUENCA CHAMBA DISTRIAUTOC	P/R. ABONOS RECIBIDOS DE CLIENTES - #DOC.TRAN: 001	Abo-Cxc	\$ -	\$ 47,49	\$ 236.039,40
abr-21	SIMAR CONSTRUCTORES	P/R. ABONOS RECIBIDOS DE CLIENTES - #DOC.TRAN: 001	Abo-Cxc	\$ -	\$ 11,95	\$ 236.027,45
abr-21	MACAS LEON FRANKLIN ANTONIO	P/R. ABONOS RECIBIDOS DE CLIENTES - #DOC.TRAN: 001	Abo-Cxc	\$ -	\$ 21,02	\$ 236.006,43
abr-21	COMPAÑIA CONSTRUCTORA CORDERO	P/R. ABONOS RECIBIDOS DE CLIENTES - #DOC.TRAN: 001	Abo-Cxc	\$ -	\$ 12,53	\$ 235.993,90
abr-21	GUARNIZO ROSALES JORGE LUIS	P/R. ABONOS RECIBIDOS DE CLIENTES - #DOC.TRAN: 001	Abo-Cxc	\$ -	\$ 22,08	\$ 235.971,82
abr-21	IMPORTADORA TOMBAMBA S.A.	P/R. ABONOS RECIBIDOS DE CLIENTES - #DOC.TRAN: 001	Abo-Cxc	\$ -	\$ 111,48	\$ 235.860,34
abr-21	SIMAR CONSTRUCTORES	P/R. ABONOS RECIBIDOS DE CLIENTES - #DOC.TRAN: 001	Abo-Cxc	\$ -	\$ 0,19	\$ 235.860,15
abr-21	SEGURPI CIA.LTDA	P/R. ABONOS RECIBIDOS DE CLIENTES - #DOC.TRAN: 001	Abo-Cxc	\$ -	\$ 35,56	\$ 235.824,59
abr-21	COMPAÑIA DE SALUD PUNIN LARRERA CIA. LTDA	P/R. ABONOS RECIBIDOS DE CLIENTES - #DOC.TRAN: 001	Abo-Cxc	\$ -	\$ 12,18	\$ 235.812,41
abr-21	MACAS LEON FRANKLIN ANTONIO	P/R. ABONOS RECIBIDOS DE CLIENTES - #DOC.TRAN: 001	Abo-Cxc	\$ -	\$ 3,87	\$ 235.808,54

abr-21	ESPINOSA BUSTAMANTE JAILI OSWALDO	P/R. ABONOS RECIBIDOS DE CLIENTES - #DOC.TRAN: 001	Abo-CxC	\$ -	\$ 4,31	\$ 235.804,23
abr-21	REYES CUEVA NILO WLADIMIR	P/R. ABONOS RECIBIDOS DE CLIENTES - #DOC.TRAN: 001	Abo-CxC	\$ -	\$ 2.022,47	\$ 233.781,76
abr-21	DISTRIBUIDORA AUTOMOTRIZ CUENCA CHAMBA DISTRIAUTOC	P/R. ABONOS RECIBIDOS DE CLIENTES - #DOC.TRAN: 001	Abo-CxC	\$ -	\$ 50,00	\$ 233.731,76
abr-21	UNIVERSIDAD TECNICA PARTICULAR DE LOJA	P/R. ABONOS RECIBIDOS DE CLIENTES - #DOC.TRAN: 001	Abo-CxC	\$ -	\$ 11,95	\$ 233.719,81
abr-21	GALVAN GALVAN LUIS HERIBERTO	P/R. ABONOS RECIBIDOS DE CLIENTES - #DOC.TRAN: 001	Abo-CxC	\$ -	\$ 1,52	\$ 233.718,29
abr-21	RAMON PINEDA LUIS ELISTER	P/R. ABONOS RECIBIDOS DE CLIENTES - #DOC.TRAN: 001	Abo-CxC	\$ -	\$ 716,49	\$ 233.001,80
abr-21	BLACIO AGUIRRE RICHARD HENRY	P/R. ABONOS RECIBIDOS DE CLIENTES - #DOC.TRAN: 001	Abo-CxC	\$ -	\$ 40,00	\$ 232.961,80
abr-21	CHAMBA ZARAGOCIN YADIRA ISABEL	P/R. ABONOS RECIBIDOS DE CLIENTES - #DOC.TRAN: 001	Abo-CxC	\$ -	\$ 582,99	\$ 232.378,81
abr-21	AGUIRRE CARDENAS PAUL SEBASTIAN	P/R. ABONOS RECIBIDOS DE CLIENTES - #DOC.TRAN: 001	Abo-CxC	\$ -	\$ 280,24	\$ 232.098,57
abr-21	ERREYES ARMIJOS HITLER DARWIN	P/R. ABONOS RECIBIDOS DE CLIENTES - #DOC.TRAN: 001	Abo-CxC	\$ -	\$ 200,00	\$ 231.898,57
abr-21	MORENO MERINO ERWIN ERASMO	P/R. ABONOS RECIBIDOS DE CLIENTES - #DOC.TRAN: 001	Abo-CxC	\$ -	\$ 200,00	\$ 231.698,57
abr-21	SINCHE FERNANDEZ JUAN ANDRES	P/R. ABONOS RECIBIDOS DE CLIENTES - #DOC.TRAN: 001	Abo-CxC	\$ -	\$ 22,48	\$ 231.676,09
abr-21	PANATA CONSTANTE MILTON GONZALO	P/R. ABONOS RECIBIDOS DE CLIENTES - #DOC.TRAN: 001	Abo-CxC	\$ -	\$ 20,24	\$ 231.655,85
abr-21	RUIZ BUSTAN ERNESTO DAVID	P/R. ABONOS RECIBIDOS DE CLIENTES - #DOC.TRAN: 001	Abo-CxC	\$ -	\$ 60,00	\$ 231.595,85
abr-21	QUIZHPE QUIZHPE CESAR MAURICIO	P/R. ABONOS RECIBIDOS DE CLIENTES - #DOC.TRAN: 001	Abo-CxC	\$ -	\$ 42,90	\$ 231.552,95
abr-21	CHAVEZ AVILA NELSON JOSUE	P/R. ABONOS RECIBIDOS DE CLIENTES - #DOC.TRAN: 001	Abo-CxC	\$ -	\$ 15,00	\$ 231.537,95
abr-21	GUAYA CORREA NIXON	P/R. ABONOS RECIBIDOS DE CLIENTES - #DOC.TRAN: 001	Abo-CxC	\$ -	\$ 852,49	\$ 230.685,46
abr-21	SANCHEZ GOMEZ SANTOS RODRIGO	P/R. ABONOS RECIBIDOS DE CLIENTES - #DOC.TRAN: 001	Abo-CxC	\$ -	\$ 1.164,94	\$ 229.520,52
abr-21	MENDOZA CARRION RICARDO FERNADO	P/R. ABONOS RECIBIDOS DE CLIENTES - #DOC.TRAN: 001	Abo-CxC	\$ -	\$ 172,48	\$ 229.348,04
abr-21	ECHVERRIA CUADROS JUAN ANDRES	P/R. ABONOS RECIBIDOS DE CLIENTES - #DOC.TRAN: 001	Abo-CxC	\$ -	\$ 80,00	\$ 229.268,04
abr-21	ECHVERRIA CUADROS JUAN ANDRES	P/R. ABONOS RECIBIDOS DE CLIENTES - #DOC.TRAN: 001	Abo-CxC	\$ -	\$ 0,21	\$ 229.267,83
abr-21	SEGURPI CIA.LTDA	P/R. ABONOS RECIBIDOS DE CLIENTES - #DOC.TRAN: 001	Abo-CxC	\$ -	\$ 4,29	\$ 229.263,54
abr-21	MACAS LEON FRANKLIN ANTONIO	P/R. ABONOS RECIBIDOS DE CLIENTES - #DOC.TRAN: 001	Abo-CxC	\$ -	\$ 5,42	\$ 229.258,12
abr-21	COMERCIALIZADORA AVICOLA DEL SUR CIA. LTDA.	P/R. ABONOS RECIBIDOS DE CLIENTES - #DOC.TRAN: 001	Abo-CxC	\$ -	\$ 21,12	\$ 229.237,00
abr-21	DISTRIGRANDA CIA LTDA	P/R. ABONOS RECIBIDOS DE CLIENTES - #DOC.TRAN: 001	Abo-CxC	\$ -	\$ 36,28	\$ 229.200,72
abr-21	AOC INGENIERIA SAS	P/R. ABONOS RECIBIDOS DE CLIENTES - #DOC.TRAN: 001	Abo-CxC	\$ -	\$ 9,17	\$ 229.191,55
abr-21	ALVERCA MAZA EDGAR FABRICIO	P/R. ABONOS RECIBIDOS DE CLIENTES - #DOC.TRAN: 001	Abo-CxC	\$ -	\$ 26,37	\$ 229.165,18
abr-21	CUEVA CUEVA RICHARD	P/R. ABONOS RECIBIDOS DE CLIENTES - #DOC.TRAN: 001	Abo-CxC	\$ -	\$ 6,83	\$ 229.158,35
abr-21	CONDE ROJAS ROMEL	P/R. ABONOS RECIBIDOS DE CLIENTES - #DOC.TRAN: 001	Abo-CxC	\$ -	\$ 52,50	\$ 229.105,85
abr-21	CONDE ROJAS ROMEL	P/R. ABONOS RECIBIDOS DE CLIENTES - #DOC.TRAN: 001	Abo-CxC	\$ -	\$ 40,75	\$ 229.065,10
abr-21	DISTRIGRANDA CIA LTDA	P/R. ABONOS RECIBIDOS DE CLIENTES - #DOC.TRAN: 001	Abo-CxC	\$ -	\$ 68,12	\$ 228.996,98
abr-21	ORTEGA HERRERA FRANCO IVAN	P/R. ABONOS RECIBIDOS DE CLIENTES - #DOC.TRAN: 001	Abo-CxC	\$ -	\$ 642,03	\$ 228.354,95
abr-21	TORRES RIVERA AURIA CUMANDA	P/R. ABONOS RECIBIDOS DE CLIENTES - #DOC.TRAN: 001	Abo-CxC	\$ -	\$ 110,00	\$ 228.244,95
abr-21	DISTRIGRANDA CIA LTDA	P/R. ABONOS RECIBIDOS DE CLIENTES - #DOC.TRAN: 001	Abo-CxC	\$ -	\$ 163,98	\$ 228.080,97
abr-21	MORENO MANCHAY RICHARD JUNIOR	P/R. ABONOS RECIBIDOS DE CLIENTES - #DOC.TRAN: 001	Abo-CxC	\$ -	\$ 4,64	\$ 228.076,33
abr-21	DISTRIGRANDA CIA LTDA	Este valor esta pagado el 08/10/2021 con Referencia	Abo-CxC	\$ -	\$ 854,48	\$ 227.221,85
abr-21	MALDONADO CASTRO JAIME ALEJANDRO	P/R. ABONOS RECIBIDOS DE CLIENTES - #DOC.TRAN: 001	Abo-CxC	\$ -	\$ 576,37	\$ 226.645,48
abr-21	ERAZO ABARCA JORGE ULPIANO	P/R. ABONOS RECIBIDOS DE CLIENTES - #DOC.TRAN: 001	Abo-CxC	\$ -	\$ 1.811,07	\$ 224.834,41
abr-21	IMPORTADORA TOMEBAMBA S.A.	P/R. ABONOS RECIBIDOS DE CLIENTES - #DOC.TRAN: 001	Abo-CxC	\$ -	\$ 115,00	\$ 224.719,41
abr-21	GUAMO QUEZADA VICTOR ANTONIO	P/R. ABONOS RECIBIDOS DE CLIENTES - #DOC.TRAN: 001	Abo-CxC	\$ -	\$ 3,81	\$ 224.715,60
abr-21	TORRES PONCE EDGAR JOSE	realizan deposito al banco de machala, ref. 00583811	Abo-CxC	\$ -	\$ 104,00	\$ 224.611,60
abr-21	RAMOS NARVAEZ LILIAN VIVIANA	Envian deposito desde al wasap Charly el deposito	Abo-CxC	\$ -	\$ 728,00	\$ 223.883,60
abr-21	OJEDA GRALEWSKA ARTHUR	P/R. ABONOS RECIBIDOS DE CLIENTES - #DOC.TRAN: 001	Abo-CxC	\$ -	\$ 107,12	\$ 223.776,48
abr-21	SEGURPI CIA.LTDA	P/R. ABONOS RECIBIDOS DE CLIENTES - #DOC.TRAN: 001	Abo-CxC	\$ -	\$ 120,00	\$ 223.656,48
abr-21	ESPINOSA BUSTAMANTE DAVID ISRAEL	P/R. ABONOS RECIBIDOS DE CLIENTES - #DOC.TRAN: 001	Abo-CxC	\$ -	\$ 2,29	\$ 223.654,19
abr-21	VASQUEZ CUARTE JORGE GONZALO	realiza dos transferencias se revisa	Abo-CxC	\$ -	\$ 300,00	\$ 223.354,19
abr-21	MIRASOL S.A	REALIZAN TRANSFERENCIA A LA CTA DEL BANCO DE LOJA	Abo-CxC	\$ -	\$ 687,48	\$ 222.666,71
abr-21	ARCIMEGO CA	P/R. ABONOS RECIBIDOS DE CLIENTES - #DOC.TRAN: 001	Abo-CxC	\$ -	\$ 4.091,52	\$ 218.575,19
abr-21	SINCHE FERNANDEZ JUAN ANDRES	P/R. ABONOS RECIBIDOS DE CLIENTES - #DOC.TRAN: 001	Abo-CxC	\$ -	\$ 213,30	\$ 218.361,89
abr-21	BLACIO AGUIRRE RICHARD HENRY	P/R. ABONOS RECIBIDOS DE CLIENTES - #DOC.TRAN: 001	Abo-CxC	\$ -	\$ 278,48	\$ 218.083,41
abr-21	CUENCA ORELLANA MANUEL	P/R. ABONOS RECIBIDOS DE CLIENTES - #DOC.TRAN: 001	Abo-CxC	\$ -	\$ 29,49	\$ 218.053,92
abr-21	CUENCA ORELLANA MANUEL	P/R. ABONOS RECIBIDOS DE CLIENTES - #DOC.TRAN: 001	Abo-CxC	\$ -	\$ 30,00	\$ 218.023,92
abr-21	LABANDA ZUÑIGA ANGEL MEDARDO	P/R. ABONOS RECIBIDOS DE CLIENTES - #DOC.TRAN: 001	Abo-CxC	\$ -	\$ 40,00	\$ 217.983,92
abr-21	TORRES OJEDA EDGAR	P/R. ABONOS RECIBIDOS DE CLIENTES - #DOC.TRAN: 001	Abo-CxC	\$ -	\$ 34,47	\$ 217.949,45
abr-21	HERRERA ALVAREZ FABIO ISRAEL	P/R. ABONOS RECIBIDOS DE CLIENTES - #DOC.TRAN: 001	Abo-CxC	\$ -	\$ 100,00	\$ 217.849,45
abr-21	GODOY RUIZ MANUEL AGUSTIN	P/R. ABONOS RECIBIDOS DE CLIENTES - #DOC.TRAN: 001	Abo-CxC	\$ -	\$ 51,00	\$ 217.798,45
abr-21	JARAMILLO LOPEZ CARLOS PATRICIO	P/R. ABONOS RECIBIDOS DE CLIENTES - #DOC.TRAN: 001	Abo-CxC	\$ -	\$ 87,00	\$ 217.711,45
abr-21	AGUIRRE CARDENAS PAUL SEBASTIAN	P/R. ABONOS RECIBIDOS DE CLIENTES - #DOC.TRAN: 001	Abo-CxC	\$ -	\$ 29,61	\$ 217.681,84
abr-21	ECHVERRIA CUADROS JUAN ANDRES	P/R. ABONOS RECIBIDOS DE CLIENTES - #DOC.TRAN: 001	Abo-CxC	\$ -	\$ 50,00	\$ 217.631,84
abr-21	ESPINOSA BUSTAMANTE JAILI OSWALDO	P/R. ABONOS RECIBIDOS DE CLIENTES - #DOC.TRAN: 001	Abo-CxC	\$ -	\$ 8,00	\$ 217.623,84
abr-21	ESPINOSA BUSTAMANTE JAILI OSWALDO	P/R. ABONOS RECIBIDOS DE CLIENTES - #DOC.TRAN: 001	Abo-CxC	\$ -	\$ 1,81	\$ 217.622,03
abr-21	CELI ESPINOZA FABIAN DAVID	P/R. NOTAS DE CRÉDITO EMITIDAS A CLIENTES - #DOC.T	NC-V	\$ -	\$ 1,05	\$ 217.620,98
abr-21	DISTRIGRANDA CIA LTDA	P/R. NOTAS DE CRÉDITO EMITIDAS A CLIENTES - #DOC.T	NC-V	\$ -	\$ 275,00	\$ 217.345,98
abr-21	ARCIMEGO CA	P/R. VENTAS DIARIAS - #DOC.TRAN: 001002000089896	Fac-V	\$ -	\$ 146,76	\$ 217.199,22
abr-21	ECHVERRIA CUADROS JUAN ANDRES	P/R. VENTAS DIARIAS - #DOC.TRAN: 001002000089907	Fac-V	\$ 224,00	\$ -	\$ 217.423,22
abr-21	HIDALGO CORDOVA GERANDO IGNACIO	P/R. VENTAS DIARIAS - #DOC.TRAN: 001002000089915	Fac-V	\$ 4,50	\$ -	\$ 217.427,72
abr-21	SANSEN ORELLANA HERIBERTO ADOLFO	P/R. VENTAS DIARIAS - #DOC.TRAN: 001002000089916	Fac-V	\$ 16,00	\$ -	\$ 217.443,72
abr-21	ROMERO ROMERO PEPE MILTON	P/R. VENTAS DIARIAS - #DOC.TRAN: 001002000089937	Fac-V	\$ 93,80	\$ -	\$ 217.537,52
abr-21	HIDALGO BRAVO BENJAMIN ALBERTO	P/R. VENTAS DIARIAS - #DOC.TRAN: 001002000089939	Fac-V	\$ 130,24	\$ -	\$ 217.667,76
abr-21	YAGUACHE MAZA BETTY MELANIA	P/R. VENTAS DIARIAS - #DOC.TRAN: 001002000089943	Fac-V	\$ 48,00	\$ -	\$ 217.715,76
abr-21	EQUIGUREN LUZURIAGA JUAN IGNACIO	P/R. VENTAS DIARIAS - #DOC.TRAN: 001002000089948	Fac-V	\$ 47,00	\$ -	\$ 217.762,76
abr-21	JIMENEZ MARTINEZ EDWIN WILFRIDO	P/R. VENTAS DIARIAS - #DOC.TRAN: 001002000089956	Fac-V	\$ 190,24	\$ -	\$ 217.953,00
abr-21	PEREDES ALVARADO JEFFERSON	P/R. VENTAS DIARIAS - #DOC.TRAN: 001002000089960	Fac-V	\$ 300,00	\$ -	\$ 218.253,00
abr-21	HURTADO HURTADO LANDIVAR LENIN	P/R. VENTAS DIARIAS - #DOC.TRAN: 001002000089994	Fac-V	\$ 224,48	\$ -	\$ 218.477,48
abr-21	ECHVERRIA CUADROS JUAN ANDRES	P/R. VENTAS DIARIAS - #DOC.TRAN: 001002000089997	Fac-V	\$ 190,00	\$ -	\$ 218.667,48
abr-21	UNIVERSIDAD TECNICA PARTICULAR DE LOJA	P/R. VENTAS DIARIAS - #DOC.TRAN: 001002000090000	Fac-V	\$ 14,00	\$ -	\$ 218.681,48

abr-21	ILLESAS ASTUDILLO CHRISTIAN JAVIER	P/R. VENTAS DIARIAS - #DOC.TRAN: 00100200090014	Fac-V	\$ 24,00	\$ -	\$ 218.705,48
abr-21	LABORATORIOS INPELQUALITY CIA. LTDA.	P/R. VENTAS DIARIAS - #DOC.TRAN: 00100200090015	Fac-V	\$ 280,00	\$ -	\$ 218.985,48
abr-21	SIMAR CONSTRUCTORES	P/R. VENTAS DIARIAS - #DOC.TRAN: 00100200090054	Fac-V	\$ 265,00	\$ -	\$ 219.250,48
abr-21	COMPANIA DE SALUD PUNIN LARRERA CIA. LTDA	P/R. VENTAS DIARIAS - #DOC.TRAN: 00100200090059	Fac-V	\$ 440,00	\$ -	\$ 219.690,48
abr-21	ESPINOSA BUSTAMANTE JALIL OSWALDO	P/R. VENTAS DIARIAS - #DOC.TRAN: 00100200090076	Fac-V	\$ 82,00	\$ -	\$ 219.772,48
abr-21	IOMOTORS S.A	P/R. VENTAS DIARIAS - #DOC.TRAN: 00100200090095	Fac-V	\$ 22,00	\$ -	\$ 219.794,48
abr-21	MONCADA MONTAÑO ALBENIZ FRANCISCO	P/R. VENTAS DIARIAS - #DOC.TRAN: 00100200090128	Fac-V	\$ 18,50	\$ -	\$ 219.812,98
abr-21	PARDO BARRERA NIXON ALCIVAR	P/R. VENTAS DIARIAS - #DOC.TRAN: 00100200090139	Fac-V	\$ 130,24	\$ -	\$ 219.943,22
abr-21	NUGRA CUEVA HERMAN ANDRES	P/R. VENTAS DIARIAS - #DOC.TRAN: 00100200090142	Fac-V	\$ 79,41	\$ -	\$ 220.022,63
abr-21	IMPORTADORA TOMEBA S.A.	P/R. VENTAS DIARIAS - #DOC.TRAN: 00100200090146	Fac-V	\$ 122,00	\$ -	\$ 220.144,63
abr-21	EMPRESA DE TEJAS DECORTEJA CIA. LTDA.	P/R. VENTAS DIARIAS - #DOC.TRAN: 00100200090153	Fac-V	\$ 4,00	\$ -	\$ 220.148,63
abr-21	GUAMO QUEZADA VICTOR ANTONIO	P/R. VENTAS DIARIAS - #DOC.TRAN: 00100200090185	Fac-V	\$ 334,01	\$ -	\$ 220.482,64
abr-21	MACAS LEON FRANKLIN ANTONIO	P/R. VENTAS DIARIAS - #DOC.TRAN: 00100200090197	Fac-V	\$ 80,00	\$ -	\$ 220.562,64
abr-21	MINGA CHIMBO GERMAN EFRAIN	P/R. VENTAS DIARIAS - #DOC.TRAN: 00100200090212	Fac-V	\$ 262,24	\$ -	\$ 220.824,88
abr-21	VALAREZO MUÑOZ VICTOR MARCELO	P/R. VENTAS DIARIAS - #DOC.TRAN: 00100200090220	Fac-V	\$ 115,00	\$ -	\$ 220.939,88
abr-21	RAMON PINEDA LUIS ELISTER	P/R. VENTAS DIARIAS - #DOC.TRAN: 00100200090236	Fac-V	\$ 81,00	\$ -	\$ 221.020,88
abr-21	VALDIVIESO PALADINES JORGE FERNANDO	P/R. VENTAS DIARIAS - #DOC.TRAN: 00100200090255	Fac-V	\$ 94,00	\$ -	\$ 221.114,88
abr-21	COMPANIA CONSTRUCTORA CORDERO	P/R. VENTAS DIARIAS - #DOC.TRAN: 00100200090278	Fac-V	\$ 128,24	\$ -	\$ 221.243,12
abr-21	CELI ESPINOZA FABIAN DAVID	P/R. VENTAS DIARIAS - #DOC.TRAN: 00100200090303	Fac-V	\$ 462,36	\$ -	\$ 221.705,48
abr-21	CELI ESPINOZA FABIAN DAVID	P/R. VENTAS DIARIAS - #DOC.TRAN: 00100200090304	Fac-V	\$ 1.230,00	\$ -	\$ 222.935,48
abr-21	CELI ESPINOZA FABIAN DAVID	P/R. VENTAS DIARIAS - #DOC.TRAN: 00100200090306	Fac-V	\$ 550,00	\$ -	\$ 223.485,48
abr-21	ERAZO ABARCA JORGE ULPIANO	P/R. VENTAS DIARIAS - #DOC.TRAN: 00100200090308	Fac-V	\$ 135,00	\$ -	\$ 223.620,48
abr-21	CHIMBO ALULIMA JOSE FERNANDO	P/R. VENTAS DIARIAS - #DOC.TRAN: 00100200090324	Fac-V	\$ 115,00	\$ -	\$ 223.735,48
abr-21	VALDIVIESO MASACHE CHRISTOPHER DAVID	P/R. VENTAS DIARIAS - #DOC.TRAN: 00100200090349	Fac-V	\$ 120,24	\$ -	\$ 223.855,72
abr-21	VILLAVICENCIO ARMIJOS SILVIO MANUEL	P/R. VENTAS DIARIAS - #DOC.TRAN: 00100200090369	Fac-V	\$ 712,48	\$ -	\$ 224.568,20
abr-21	GUERRERO ABAD ANGUEL GREGORIO	P/R. VENTAS DIARIAS - #DOC.TRAN: 00100200090398	Fac-V	\$ 472,24	\$ -	\$ 225.040,44
abr-21	SIMAR CONSTRUCTORES	P/R. VENTAS DIARIAS - #DOC.TRAN: 00100200090400	Fac-V	\$ 332,48	\$ -	\$ 225.372,92
abr-21	COMPANIA DE TELEVISION SATELITAL ZAMORA CIA LTDA	P/R. VENTAS DIARIAS - #DOC.TRAN: 00100200090421	Fac-V	\$ 744,49	\$ -	\$ 226.117,41
abr-21	SEGURPI CIA.LTDA	P/R. VENTAS DIARIAS - #DOC.TRAN: 00100200090442	Fac-V	\$ 312,96	\$ -	\$ 226.430,37
abr-21	COMPANIA DE SALUD PUNIN LARRERA CIA. LTDA	P/R. VENTAS DIARIAS - #DOC.TRAN: 00100200090448	Fac-V	\$ 255,00	\$ -	\$ 226.685,37
abr-21	LOZANO OBACO DARWIN EDUARDO	P/R. VENTAS DIARIAS - #DOC.TRAN: 00100200090456	Fac-V	\$ 81,00	\$ -	\$ 226.766,37
abr-21	HIDALGO BRAVO BENJAMIN ALBERTO	P/R. VENTAS DIARIAS - #DOC.TRAN: 00100200090460	Fac-V	\$ 98,24	\$ -	\$ 226.864,61
abr-21	MACAS LEON FRANKLIN ANTONIO	P/R. VENTAS DIARIAS - #DOC.TRAN: 00100200090470	Fac-V	\$ 490,00	\$ -	\$ 227.354,61
abr-21	HIDALGO EGUIGUREN SANTIAGO ALBERTO	P/R. VENTAS DIARIAS - #DOC.TRAN: 00100200090472	Fac-V	\$ 90,24	\$ -	\$ 227.444,85
abr-21	COILE S.A	P/R. VENTAS DIARIAS - #DOC.TRAN: 00100200090490	Fac-V	\$ 144,00	\$ -	\$ 227.588,85
abr-21	TYRONE LIVINGSTON MENDEZ BARRERA	P/R. VENTAS DIARIAS - #DOC.TRAN: 00100200090512	Fac-V	\$ 265,00	\$ -	\$ 227.853,85
abr-21	ALVERCA MAZA EDGAR FABRICIO	P/R. VENTAS DIARIAS - #DOC.TRAN: 00100200090523	Fac-V	\$ 80,00	\$ -	\$ 227.933,85
abr-21	CELI ESPINOZA FABIAN DAVID	P/R. VENTAS DIARIAS - #DOC.TRAN: 00100200090526	Fac-V	\$ 6,83	\$ -	\$ 227.940,68
abr-21	SARMIENTO BUSTAMANTE VINICIO LEONARDO	P/R. VENTAS DIARIAS - #DOC.TRAN: 00100200090534	Fac-V	\$ 279,00	\$ -	\$ 228.219,68
abr-21	LOPEZ RODRIGUEZ MARIO FERNANDO	P/R. VENTAS DIARIAS - #DOC.TRAN: 00100200090540	Fac-V	\$ 8,50	\$ -	\$ 228.228,18
abr-21	DISTRIBUIDORA AUTOMOTRIZ CUENCA CHAMBA DISTRIAUTOC	P/R. VENTAS DIARIAS - #DOC.TRAN: 00100200090543	Fac-V	\$ 89,00	\$ -	\$ 228.317,18
abr-21	SISTEMA DE CABLE DON DIEGUITO TELEVISION POR CABLE	P/R. VENTAS DIARIAS - #DOC.TRAN: 00100200090553	Fac-V	\$ 250,00	\$ -	\$ 228.567,18
abr-21	BARRAZUETA CARRION FELIPE EDUARDO	P/R. VENTAS DIARIAS - #DOC.TRAN: 00100200090562	Fac-V	\$ 172,00	\$ -	\$ 228.739,18
abr-21	VILLAVICENCIO BARBA MILTON WILFRIDO	P/R. VENTAS DIARIAS - #DOC.TRAN: 00100200090570	Fac-V	\$ 5,00	\$ -	\$ 228.744,18
abr-21	DELGADO NARANJO JUAN	P/R. VENTAS DIARIAS - #DOC.TRAN: 00100200090583	Fac-V	\$ 60,24	\$ -	\$ 228.804,42
abr-21	DELGADO NARANJO JUAN	P/R. VENTAS DIARIAS - #DOC.TRAN: 00100200090584	Fac-V	\$ 64,00	\$ -	\$ 228.868,42
abr-21	AOC INGENIERIA SAS	P/R. VENTAS DIARIAS - #DOC.TRAN: 00100200090620	Fac-V	\$ 154,00	\$ -	\$ 229.022,42
abr-21	TENORIO MCGROVEJO SANTIAGO DANIEL	P/R. VENTAS DIARIAS - #DOC.TRAN: 00100200090657	Fac-V	\$ 552,00	\$ -	\$ 229.574,42
abr-21	PALACIOS GRANDA Y CIA.	P/R. VENTAS DIARIAS - #DOC.TRAN: 00100200090663	Fac-V	\$ 45,12	\$ -	\$ 229.619,54
abr-21	UNIVERSIDAD TECNI CA PARTICULAR DE LOJA	P/R. VENTAS DIARIAS - #DOC.TRAN: 00100200090665	Fac-V	\$ 178,00	\$ -	\$ 229.797,54
abr-21	MONCADA ROBLES MANUEL BENJAMIN	P/R. VENTAS DIARIAS - #DOC.TRAN: 00100200090671	Fac-V	\$ 31,80	\$ -	\$ 229.829,34
abr-21	ALVEAR ALVEAR LEONEL ANIBAL	P/R. VENTAS DIARIAS - #DOC.TRAN: 00100200090678	Fac-V	\$ 103,12	\$ -	\$ 229.932,46
abr-21	ALVEAR ALVEAR LEONEL ANIBAL	P/R. VENTAS DIARIAS - #DOC.TRAN: 00100200090684	Fac-V	\$ 196,48	\$ -	\$ 230.128,94
abr-21	DISTRIBUIDORA AUTOMOTRIZ CUENCA CHAMBA DISTRIAUTOC	P/R. VENTAS DIARIAS - #DOC.TRAN: 00100200090688	Fac-V	\$ 82,24	\$ -	\$ 230.211,18
abr-21	TENORIO CAMPOVERDE YIMMY MANUEL	P/R. VENTAS DIARIAS - #DOC.TRAN: 00100200090693	Fac-V	\$ 250,00	\$ -	\$ 230.461,18
abr-21	DISTRIGRANDA CIA LTDA	P/R. VENTAS DIARIAS - #DOC.TRAN: 00100200090745	Fac-V	\$ 323,99	\$ -	\$ 230.785,17
abr-21	ESPINOSA BUSTAMANTE JALIL OSWALDO	P/R. VENTAS DIARIAS - #DOC.TRAN: 00100200090751	Fac-V	\$ 192,00	\$ -	\$ 230.977,17
abr-21	GUARNIZO ROSALES JORGE LUIS	P/R. VENTAS DIARIAS - #DOC.TRAN: 00100200090772	Fac-V	\$ 38,00	\$ -	\$ 231.015,17
abr-21	CARPIO OCHOA RUTH VERONICA	P/R. VENTAS DIARIAS - #DOC.TRAN: 00100200090773	Fac-V	\$ 111,48	\$ -	\$ 231.126,65
abr-21	COMERCIALIZADORA AVICOLA DEL SUR CIA. LTDA.	P/R. VENTAS DIARIAS - #DOC.TRAN: 00100200090783	Fac-V	\$ 106,00	\$ -	\$ 231.232,65
abr-21	MONCADA ROBLES MANUEL BENJAMIN	P/R. VENTAS DIARIAS - #DOC.TRAN: 00100200090797	Fac-V	\$ 759,48	\$ -	\$ 231.992,13
abr-21	GALVAN GALVAN LUIS HERIBERTO	P/R. VENTAS DIARIAS - #DOC.TRAN: 00100200090817	Fac-V	\$ 390,72	\$ -	\$ 232.382,85
abr-21	BLACIO AGUIRRE RICHARD HENRY	P/R. VENTAS DIARIAS - #DOC.TRAN: 00100200090820	Fac-V	\$ 716,49	\$ -	\$ 233.099,34
abr-21	SEGURPI CIA.LTDA	P/R. VENTAS DIARIAS - #DOC.TRAN: 00100200090831	Fac-V	\$ 612,48	\$ -	\$ 233.711,82
abr-21	LUZURIAGA CAMPOVERDE BYRON ANDRES	P/R. VENTAS DIARIAS - #DOC.TRAN: 00100200090836	Fac-V	\$ 113,40	\$ -	\$ 233.825,22
abr-21	LABANDA ZUÑIGA ANGEL MEDARDO	P/R. VENTAS DIARIAS - #DOC.TRAN: 00100200090845	Fac-V	\$ 284,48	\$ -	\$ 234.109,70
abr-21	MORENO MERINO ERWIN ERASMO	P/R. VENTAS DIARIAS - #DOC.TRAN: 00100200090846	Fac-V	\$ 34,47	\$ -	\$ 234.144,17
abr-21	PIEDRA AGUIRRE OSWALDO JAVIER	P/R. VENTAS DIARIAS - #DOC.TRAN: 00100200090849	Fac-V	\$ 22,48	\$ -	\$ 234.166,65
abr-21	SEGURPI CIA.LTDA	P/R. VENTAS DIARIAS - #DOC.TRAN: 00100200090850	Fac-V	\$ 678,48	\$ -	\$ 234.845,13
abr-21	ECHVERRIA CUADROS JUAN ANDRES	P/R. VENTAS DIARIAS - #DOC.TRAN: 00100200090852	Fac-V	\$ 48,00	\$ -	\$ 234.893,13
abr-21	MACAS LEON FRANKLIN ANTONIO	P/R. VENTAS DIARIAS - #DOC.TRAN: 00100200090858	Fac-V	\$ 8,00	\$ -	\$ 234.901,13
abr-21	PINZON CHAMBA MARLON CONSTANTE	P/R. VENTAS DIARIAS - #DOC.TRAN: 00100200090862	Fac-V	\$ 442,00	\$ -	\$ 235.343,13
abr-21	ORTEGA HERRERA FRANCO IVAN	P/R. VENTAS DIARIAS - #DOC.TRAN: 00100200090866	Fac-V	\$ 35,00	\$ -	\$ 235.378,13
abr-21	VIVANCO TANDAZO SANDRA LUCIA	P/R. VENTAS DIARIAS - #DOC.TRAN: 00100200090881	Fac-V	\$ 110,00	\$ -	\$ 235.488,13

abr-21	GRANDA MACAS JOSE FRANCISCO	P/R. VENTAS DIARIAS - #DOC.TRAN: 001002000090882	Fac-V	\$	644,48	\$	-	\$	236.132,61
abr-21	AGUILAR MUÑOZ PABLO FREDO	P/R. VENTAS DIARIAS - #DOC.TRAN: 001002000090883	Fac-V	\$	188,00	\$	-	\$	236.320,61
abr-21	PELAEZ ABAD JULIO KLEVER	P/R. VENTAS DIARIAS - #DOC.TRAN: 001002000090890	Fac-V	\$	42,00	\$	-	\$	236.362,61
abr-21	CURIPOMA TENE MARCO ARTURO	P/R. VENTAS DIARIAS - #DOC.TRAN: 001002000090916	Fac-V	\$	411,88	\$	-	\$	236.774,49
abr-21	ESPINOSA BUSTAMANTE DAVID ISRAEL	P/R. VENTAS DIARIAS - #DOC.TRAN: 001002000090931	Fac-V	\$	38,49	\$	-	\$	236.812,98
abr-21	ESPINOSA BUSTAMANTE JALIL OSWALDO	P/R. VENTAS DIARIAS - #DOC.TRAN: 001002000090934	Fac-V	\$	300,00	\$	-	\$	237.112,98
abr-21	ELITE TOURS	P/R. VENTAS DIARIAS - #DOC.TRAN: 001002000090989	Fac-V	\$	85,00	\$	-	\$	237.197,98
abr-21	ECHVERRIA CUADROS JUAN ANDRES	P/R. VENTAS DIARIAS - #DOC.TRAN: 001002000091024	Fac-V	\$	135,00	\$	-	\$	237.332,98
abr-21	ROMAN MATAMOROS LENIN PAUL	P/R. VENTAS DIARIAS - #DOC.TRAN: 001002000091057	Fac-V	\$	4,00	\$	-	\$	237.336,98
abr-21	ECHVERRIA CUADROS JUAN ANDRES	P/R. ABONOS RECIBIDOS DE CLIENTES - #DOC.TRAN: 001	Abo-CxC	\$	34,49	\$	-	\$	237.371,47
abr-21	ESPINOSA BUSTAMANTE JALIL OSWALDO	P/R. ABONOS RECIBIDOS DE CLIENTES - #DOC.TRAN: 001	Abo-CxC	\$	-	\$	4,00	\$	237.367,47
abr-21	ROMAN MATAMOROS LENIN PAUL	P/R. ABONOS RECIBIDOS DE CLIENTES - #DOC.TRAN: 001	Abo-CxC	\$	-	\$	4,06	\$	237.363,41
abr-21	ECHVERRIA CUADROS JUAN ANDRES	P/R. ABONOS RECIBIDOS DE CLIENTES - #DOC.TRAN: 001	Abo-CxC	\$	-	\$	34,49	\$	237.328,92
abr-21	ECHVERRIA CUADROS JUAN ANDRES	P/R. ABONOS RECIBIDOS DE CLIENTES - #DOC.TRAN: 001	Abo-CxC	\$	-	\$	0,67	\$	237.328,25
abr-21	COILE S.A	P/R. ABONOS RECIBIDOS DE CLIENTES - #DOC.TRAN: 001	Abo-CxC	\$	-	\$	13,33	\$	237.314,92
abr-21	UNIVERSIDAD TECNICA PARTICULAR DE LOJA	P/R. ABONOS RECIBIDOS DE CLIENTES - #DOC.TRAN: 001	Abo-CxC	\$	-	\$	12,66	\$	237.302,26
abr-21	MUÑOZ TORRES JOSE ALEJANDRO	P/R. ABONOS RECIBIDOS DE CLIENTES - #DOC.TRAN: 001	Abo-CxC	\$	-	\$	22,85	\$	237.279,41
abr-21	VEGA ROSALES ROBERT STEVE	P/R. ABONOS RECIBIDOS DE CLIENTES - #DOC.TRAN: 001	Abo-CxC	\$	-	\$	416,68	\$	236.862,73
abr-21	RUIZ BURNEO MARCO ANTONIO	P/R. ABONOS RECIBIDOS DE CLIENTES	Abo-CxC	\$	-	\$	168,16	\$	236.694,57
abr-21	UNIVERSIDAD TECNICA PARTICULAR DE LOJA	P/R. ABONOS RECIBIDOS DE CLIENTES - #DOC.TRAN: 001	Abo-CxC	\$	-	\$	652,67	\$	236.041,90
abr-21	ROMAN VALDIVIESO RAMIRO JAVIER	P/R. ABONOS RECIBIDOS DE CLIENTES - #DOC.TRAN: 001	Abo-CxC	\$	-	\$	30,28	\$	236.011,62
abr-21	AOC INGENIERIA SAS	P/R. ABONOS RECIBIDOS DE CLIENTES - #DOC.TRAN: 001	Abo-CxC	\$	-	\$	500,00	\$	235.511,62
abr-21	SISTEMA DE CABLE DON DIEGUITO TELEVISION POR CABLE	P/R. ABONOS RECIBIDOS DE CLIENTES - #DOC.TRAN: 001	Abo-CxC	\$	-	\$	175,00	\$	235.336,62
abr-21	LABORATORIOS INPELQUALITY CIA. LTDA.	se revisa en estado de cuenta - #DOC.TRAN: 00100000	Abo-CxC	\$	-	\$	163,78	\$	235.172,84
abr-21	TORRES JIMENEZ EDGAR JOSE	transferencia b. machala ref.58381672 - #DOC.TRAN: 0	Abo-CxC	\$	-	\$	252,34	\$	234.920,50
may-21	COMPAÑIA DE SALUD PUNIN LARRERA CIA. LTDA	P/R. ABONOS RECIBIDOS DE CLIENTES - #DOC.TRAN: 001	Abo-CxC	\$	-	\$	1.000,00	\$	233.920,50
may-21	BURI OROZCO CARLOS EMILIO	P/R. ABONOS RECIBIDOS DE CLIENTES - #DOC.TRAN: 001	Abo-CxC	\$	-	\$	155,21	\$	233.765,29
may-21	JIMENEZ MARTINEZ EDWIN WILFRIDO	P/R. ABONOS RECIBIDOS DE CLIENTES - #DOC.TRAN: 001	Abo-CxC	\$	-	\$	98,50	\$	233.666,79
may-21	VELEZ PANGAY PACA LORENA	P/R. ABONOS RECIBIDOS DE CLIENTES - #DOC.TRAN: 001	Abo-CxC	\$	-	\$	140,06	\$	233.526,73
may-21	HOSPITAL PROVINCIAL GENERAL ISIDRO AYORA	P/R. NOTAS DE CRÉDITO EMITIDAS A CLIENTES - #DOC.T	NC-V	\$	-	\$	38,00	\$	233.488,73
may-21	HOSPITAL PROVINCIAL GENERAL ISIDRO AYORA	P/R. NOTAS DE CRÉDITO EMITIDAS A CLIENTES - #DOC.T	NC-V	\$	-	\$	140,00	\$	233.348,73
may-21	MACAS GUAILLAS ISIDRO LUCAS	P/R. NOTAS DE CRÉDITO EMITIDAS A CLIENTES - #DOC.T	NC-V	\$	-	\$	95,00	\$	233.253,73
may-21	RIVERA GUAYCHA JORGE LUIS	P/R. ABONOS RECIBIDOS DE CLIENTES - #DOC.TRAN: 001	Abo-CxC	\$	-	\$	20,00	\$	233.233,73
may-21	LEON CHAMBA SEGUNDO VICTORIANO	P/R. ABONOS RECIBIDOS DE CLIENTES - #DOC.TRAN: 001	Abo-CxC	\$	-	\$	154,24	\$	233.079,49
may-21	CARPIO OCHOA RUTH VERONICA	P/R. ABONOS RECIBIDOS DE CLIENTES - #DOC.TRAN: 001	Abo-CxC	\$	-	\$	55,91	\$	233.023,58
may-21	FRANKSUR INDUSTRIAL AVICOLA	P/R. ABONOS RECIBIDOS DE CLIENTES - #DOC.TRAN: 001	Abo-CxC	\$	-	\$	106,00	\$	232.917,58
may-21	ALULIMA GRANDA JORGE	P/R. ABONOS RECIBIDOS DE CLIENTES - #DOC.TRAN: 001	Abo-CxC	\$	-	\$	450,89	\$	232.466,69
may-21	HERNANDEZ ALMEIDA DAVID	P/R. ABONOS RECIBIDOS DE CLIENTES - #DOC.TRAN: 001	Abo-CxC	\$	-	\$	69,92	\$	232.396,77
may-21	SILVERIO ANGEL	P/R. ABONOS RECIBIDOS DE CLIENTES - #DOC.TRAN: 001	Abo-CxC	\$	-	\$	109,50	\$	232.287,27
may-21	VELEZ TAPIA FERNANDO RAFAEL	P/R. ABONOS RECIBIDOS DE CLIENTES - #DOC.TRAN: 001	Abo-CxC	\$	-	\$	88,00	\$	232.199,27
may-21	MACAS MACAS MARIA JAKELINE	P/R. ABONOS RECIBIDOS DE CLIENTES - #DOC.TRAN: 001	Abo-CxC	\$	-	\$	195,00	\$	232.004,27
may-21	MACAS LEON FRANKLIN ANTONIO	P/R. ABONOS RECIBIDOS DE CLIENTES - #DOC.TRAN: 001	Abo-CxC	\$	-	\$	70,24	\$	231.934,03
may-21	LOZANO CELI NOEMI PIEDAD	P/R. ABONOS RECIBIDOS DE CLIENTES - #DOC.TRAN: 001	Abo-CxC	\$	-	\$	420,88	\$	231.513,15
may-21	CASTILLO CARREÑO ARCESIO JAVIER	P/R. ABONOS RECIBIDOS DE CLIENTES - #DOC.TRAN: 001	Abo-CxC	\$	-	\$	97,10	\$	231.416,05
may-21	SUQUILANDA LEON SEGUNDO WILSON	P/R. ABONOS RECIBIDOS DE CLIENTES - #DOC.TRAN: 001	Abo-CxC	\$	-	\$	144,84	\$	231.271,21
may-21	PUGO SIVISAPA ANIBAL	P/R. ABONOS RECIBIDOS DE CLIENTES - #DOC.TRAN: 001	Abo-CxC	\$	-	\$	123,20	\$	231.148,01
may-21	JUAREZ VALVERDE JOSE RAUL	P/R. ABONOS RECIBIDOS DE CLIENTES - #DOC.TRAN: 001	Abo-CxC	\$	-	\$	72,64	\$	231.075,37
may-21	JUAREZ VALVERDE JOSE RAUL	P/R. ABONOS RECIBIDOS DE CLIENTES - #DOC.TRAN: 001	Abo-CxC	\$	-	\$	36,54	\$	231.038,83
may-21	MAURAD ORELLAN FERNANDO ALEXANDER	P/R. ABONOS RECIBIDOS DE CLIENTES - #DOC.TRAN: 001	Abo-CxC	\$	-	\$	8,92	\$	231.029,91
may-21	BETANCOURTH BRICEÑO EDY FABIAN	P/R. ABONOS RECIBIDOS DE CLIENTES - #DOC.TRAN: 001	Abo-CxC	\$	-	\$	60,47	\$	230.969,44
may-21	PACHECO REYES JUAN CARLOS	P/R. ABONOS RECIBIDOS DE CLIENTES - #DOC.TRAN: 001	Abo-CxC	\$	-	\$	278,50	\$	230.690,94
may-21	MIZHUERO ACARO VICTOR HUGO	P/R. ABONOS RECIBIDOS DE CLIENTES - #DOC.TRAN: 001	Abo-CxC	\$	-	\$	43,49	\$	230.647,45
may-21	QUIZHPE QUIZHPE CESAR MAURICIO	P/R. ABONOS RECIBIDOS DE CLIENTES - #DOC.TRAN: 001	Abo-CxC	\$	-	\$	84,76	\$	230.562,69
may-21	VELEZ SALGADO PABLO ANDRES	P/R. ABONOS RECIBIDOS DE CLIENTES - #DOC.TRAN: 001	Abo-CxC	\$	-	\$	12,29	\$	230.550,40
may-21	JARAMILLO ANGEL PATRICIO	P/R. ABONOS RECIBIDOS DE CLIENTES - #DOC.TRAN: 001	Abo-CxC	\$	-	\$	258,53	\$	230.291,87
may-21	CARRILLO CASTILLO BETTY LUCIA	P/R. ABONOS RECIBIDOS DE CLIENTES - #DOC.TRAN: 001	Abo-CxC	\$	-	\$	45,25	\$	230.246,62
may-21	CHILUIZA VILLALTA MARCIA ITALIA	P/R. ABONOS RECIBIDOS DE CLIENTES - #DOC.TRAN: 001	Abo-CxC	\$	-	\$	105,50	\$	230.141,12
may-21	PULGAR QUSHPE CARLOS ANIBAL	P/R. ABONOS RECIBIDOS DE CLIENTES - #DOC.TRAN: 001	Abo-CxC	\$	-	\$	148,14	\$	229.992,98
may-21	CORONEL LUDEÑA JACKELINE	P/R. ABONOS RECIBIDOS DE CLIENTES - #DOC.TRAN: 001	Abo-CxC	\$	-	\$	104,66	\$	229.888,32
may-21	GONZALEZ CABRERA ANGEL LORENZO	P/R. ABONOS RECIBIDOS DE CLIENTES - #DOC.TRAN: 001	Abo-CxC	\$	-	\$	50,00	\$	229.838,32
may-21	LIMA VICENTE ALEJANDRO	P/R. ABONOS RECIBIDOS DE CLIENTES - #DOC.TRAN: 001	Abo-CxC	\$	-	\$	35,71	\$	229.802,61
may-21	RODRIGUEZ BERMEJO IVON	P/R. ABONOS RECIBIDOS DE CLIENTES - #DOC.TRAN: 001	Abo-CxC	\$	-	\$	49,49	\$	229.753,12
may-21	CUEVA NARVAEZ SEGUNDO AGENOR	P/R. ABONOS RECIBIDOS DE CLIENTES - #DOC.TRAN: 001	Abo-CxC	\$	-	\$	58,00	\$	229.695,12
may-21	GARCIA ABAD CARLA PATRICIA	P/R. ABONOS RECIBIDOS DE CLIENTES - #DOC.TRAN: 001	Abo-CxC	\$	-	\$	97,70	\$	229.597,42
may-21	EMPRESA DE TEJAS DECORTEJA CIA. LTDA.	P/R. ABONOS RECIBIDOS DE CLIENTES - #DOC.TRAN: 001	Abo-CxC	\$	-	\$	110,36	\$	229.487,06
may-21	MEDINA GONZALEZ JHON EDUARDO	P/R. ABONOS RECIBIDOS DE CLIENTES - #DOC.TRAN: 001	Abo-CxC	\$	-	\$	20,25	\$	229.466,81
may-21	MEDINA JOSE ADAN	P/R. ABONOS RECIBIDOS DE CLIENTES - #DOC.TRAN: 001	Abo-CxC	\$	-	\$	72,00	\$	229.394,81
may-21	NARVAEZ PINTADO HOLGER EDUARDO	P/R. ABONOS RECIBIDOS DE CLIENTES - #DOC.TRAN: 001	Abo-CxC	\$	-	\$	112,24	\$	229.282,57
may-21	RAMON PINEDA LUIS ELISTER	P/R. ABONOS RECIBIDOS DE CLIENTES - #DOC.TRAN: 001	Abo-CxC	\$	-	\$	187,60	\$	229.094,97
may-21	HURTADO HURTADO LANDIVAR LENIN	P/R. ABONOS RECIBIDOS DE CLIENTES - #DOC.TRAN: 001	Abo-CxC	\$	-	\$	54,00	\$	229.040,97
may-21	PAREDES ALVARADO JEFFERSON	P/R. ABONOS RECIBIDOS DE CLIENTES - #DOC.TRAN: 001	Abo-CxC	\$	-	\$	47,70	\$	228.993,27
may-21	TAPIA HERRERA MARIA ISABEL	P/R. ABONOS RECIBIDOS DE CLIENTES - #DOC.TRAN: 001	Abo-CxC	\$	-	\$	224,48	\$	228.768,79
may-21	CUEVA NARVAEZ SEGUNDO AGENOR	P/R. ABONOS RECIBIDOS DE CLIENTES - #DOC.TRAN: 001	Abo-CxC	\$	-	\$	263,77	\$	228.505,02
may-21	ILLESCAS ASTUDILLO CHRISTIAN JAVIER	P/R. ABONOS RECIBIDOS DE CLIENTES - #DOC.TRAN: 001	Abo-CxC	\$	-	\$	55,66	\$	228.449,36
may-21	MORENO SAMANIEGO SAUL REINERIO	P/R. ABONOS RECIBIDOS DE CLIENTES - #DOC.TRAN: 001	Abo-CxC	\$	-	\$	280,00	\$	228.169,36
may-21	ORDÓÑEZ CURIPOMA JIPSHON STEVEN	P/R. ABONOS RECIBIDOS DE CLIENTES - #DOC.TRAN: 001	Abo-CxC	\$	-	\$	57,70	\$	228.111,66
may-21	MACAS LEON FRANKLIN ANTONIO	P/R. ABONOS RECIBIDOS DE CLIENTES - #DOC.TRAN: 001	Abo-CxC	\$	-	\$	50,00	\$	228.061,66

may-21	PINEDA ZUNIGA NESTOR ENRIQUE	P/R. ABONOS RECIBIDOS DE CLIENTES - #DOC.TRAN: 001	Abo-CxC	\$ -	\$ 823,18	\$ 227.238,48
may-21	MORA SIGCHO MARLON ROGOBERTO	P/R. ABONOS RECIBIDOS DE CLIENTES - #DOC.TRAN: 001	Abo-CxC	\$ -	\$ 130,84	\$ 227.107,64
may-21	ESPINOSA AGUIRRE SERVICIOS GENERALES CIA LTDA	P/R. ABONOS RECIBIDOS DE CLIENTES - #DOC.TRAN: 001	Abo-CxC	\$ -	\$ 78,00	\$ 227.029,64
may-21	ROJAS CHAMBA DIEGO FERNANDO	P/R. ABONOS RECIBIDOS DE CLIENTES - #DOC.TRAN: 001	Abo-CxC	\$ -	\$ 182,20	\$ 226.847,44
may-21	PANATA CONSTANTE MILTON GONZALO	P/R. ABONOS RECIBIDOS DE CLIENTES - #DOC.TRAN: 001	Abo-CxC	\$ -	\$ 49,24	\$ 226.798,20
may-21	PANATA CONSTANTE MILTON GONZALO	P/R. ABONOS RECIBIDOS DE CLIENTES - #DOC.TRAN: 001	Abo-CxC	\$ -	\$ 60,00	\$ 226.738,20
may-21	BRAVO FERNANDEZ JORGE LUIS	P/R. ABONOS RECIBIDOS DE CLIENTES - #DOC.TRAN: 001	Abo-CxC	\$ -	\$ 80,00	\$ 226.658,20
may-21	JARAMILLO LUIS ALFONSO	P/R. ABONOS RECIBIDOS DE CLIENTES - #DOC.TRAN: 001	Abo-CxC	\$ -	\$ 417,24	\$ 226.240,96
may-21	QUIZHPE GOMEZ JOSE GERMAN	P/R. ABONOS RECIBIDOS DE CLIENTES - #DOC.TRAN: 001	Abo-CxC	\$ -	\$ 61,11	\$ 226.179,85
may-21	VILLAVICENCIO PACHECO DANIEL GLICERIO	P/R. ABONOS RECIBIDOS DE CLIENTES - #DOC.TRAN: 001	Abo-CxC	\$ -	\$ 28,67	\$ 226.151,18
may-21	GUARNIZO TOLEDO ISRAEL GEOVANNY	P/R. ABONOS RECIBIDOS DE CLIENTES - #DOC.TRAN: 001	Abo-CxC	\$ -	\$ 194,00	\$ 225.957,18
may-21	PULLAGUARI CABRERA SEGUNDO JOSE	P/R. ABONOS RECIBIDOS DE CLIENTES - #DOC.TRAN: 001	Abo-CxC	\$ -	\$ 12,00	\$ 225.945,18
may-21	MONTERREY AZUCARERA LOJA C.A. MALCA	LA TRANSFERENCIA ES DE LA FACT 69 LA 612 Y 200 - #DOC	Abo-CxC	\$ -	\$ 159,54	\$ 225.785,64
may-21	GUALAN ZAPATA JULIO CESAR	P/R. ABONOS RECIBIDOS DE CLIENTES - #DOC.TRAN: 001	Abo-CxC	\$ -	\$ 508,11	\$ 225.277,53
may-21	DISTRIBUIDORA AUTOMOTRIZ CUENCA CHAMBA DISTRIAUTOC	P/R. ABONOS RECIBIDOS DE CLIENTES - #DOC.TRAN: 001	Abo-CxC	\$ -	\$ 66,75	\$ 225.210,78
may-21	CORONEL LUDEÑA JACKELINE	P/R. ABONOS RECIBIDOS DE CLIENTES - #DOC.TRAN: 001	Abo-CxC	\$ -	\$ 247,09	\$ 224.963,69
may-21	MINGA CHIMBO GERMAN EFRAIN	P/R. ABONOS RECIBIDOS DE CLIENTES - #DOC.TRAN: 001	Abo-CxC	\$ -	\$ 52,24	\$ 224.911,45
may-21	LARA OCHOA LUIS IVAN	P/R. ABONOS RECIBIDOS DE CLIENTES - #DOC.TRAN: 001	Abo-CxC	\$ -	\$ 38,33	\$ 224.873,12
may-21	TENORIO MCGROVEJO SANTIAGO DANIEL	P/R. ABONOS RECIBIDOS DE CLIENTES - #DOC.TRAN: 001	Abo-CxC	\$ -	\$ 73,09	\$ 224.800,03
may-21	GUAMAN CANCO ELLICO BERNARDINO	P/R. ABONOS RECIBIDOS DE CLIENTES - #DOC.TRAN: 001	Abo-CxC	\$ -	\$ 45,12	\$ 224.754,91
may-21	HERRERA SANCHEZ CARMEN DEL ROCIO	P/R. ABONOS RECIBIDOS DE CLIENTES - #DOC.TRAN: 001	Abo-CxC	\$ -	\$ 276,00	\$ 224.478,91
may-21	VALDIVIESO MASACHE CHRISTOPHER DAVID	P/R. ABONOS RECIBIDOS DE CLIENTES - #DOC.TRAN: 001	Abo-CxC	\$ -	\$ 142,28	\$ 224.336,63
may-21	PIEDRA BETANCOURT GALO GILBERTO	P/R. ABONOS RECIBIDOS DE CLIENTES - #DOC.TRAN: 001	Abo-CxC	\$ -	\$ 289,32	\$ 224.047,31
may-21	APOLO BERRU HECTOR CORNELIO	P/R. ABONOS RECIBIDOS DE CLIENTES - #DOC.TRAN: 001	Abo-CxC	\$ -	\$ 300,00	\$ 223.747,31
may-21	SANCHEZ OVIEDO PABLO ENRIQUE	P/R. ABONOS RECIBIDOS DE CLIENTES - #DOC.TRAN: 001	Abo-CxC	\$ -	\$ 137,14	\$ 223.610,17
may-21	MOROCHO PUCHAICELA MANUEL BENIGNO	P/R. ABONOS RECIBIDOS DE CLIENTES - #DOC.TRAN: 001	Abo-CxC	\$ -	\$ 20,00	\$ 223.590,17
may-21	LEON CHAMBA SEGUNDO VICTORIANO	P/R. ABONOS RECIBIDOS DE CLIENTES - #DOC.TRAN: 001	Abo-CxC	\$ -	\$ 128,24	\$ 223.461,93
may-21	ARIAS GONZALEZ JOSE HUMBERTO	P/R. ABONOS RECIBIDOS DE CLIENTES - #DOC.TRAN: 001	Abo-CxC	\$ -	\$ 39,58	\$ 223.422,35
may-21	CUENCA GUAMO JOSE MARIA	P/R. ABONOS RECIBIDOS DE CLIENTES - #DOC.TRAN: 001	Abo-CxC	\$ -	\$ 39,00	\$ 223.383,35
may-21	SILVA GONZALEZ JORGE EDILBERTO	P/R. ABONOS RECIBIDOS DE CLIENTES - #DOC.TRAN: 001	Abo-CxC	\$ -	\$ 45,80	\$ 223.337,55
may-21	CUENCA GUAILLAS ANGEL VINICIO	cruce de facturas por duada 91774 con 605 - #DOC.TRA	Abo-CxC	\$ -	\$ 50,00	\$ 223.287,55
may-21	JARAMILLO ANGEL PATRICIO	P/R. ABONOS RECIBIDOS DE CLIENTES - #DOC.TRAN: 001	Abo-CxC	\$ -	\$ 379,99	\$ 222.907,56
may-21	PANATA CONSTANTE MILTON GONZALO	P/R. ABONOS RECIBIDOS DE CLIENTES - #DOC.TRAN: 001	Abo-CxC	\$ -	\$ 90,50	\$ 222.817,06
may-21	JARAMILLO LOPEZ CARLOS PATRICIO	P/R. ABONOS RECIBIDOS DE CLIENTES - #DOC.TRAN: 001	Abo-CxC	\$ -	\$ 50,00	\$ 222.767,06
may-21	GREENPORT CONSTRUCTORA INMOBILIARIA GPCONIN	P/R. ABONOS RECIBIDOS DE CLIENTES - #DOC.TRAN: 001	Abo-CxC	\$ -	\$ 29,61	\$ 222.737,45
may-21	GALVAN GALVAN LUIS HERIBERTO	P/R. ABONOS RECIBIDOS DE CLIENTES - #DOC.TRAN: 001	Abo-CxC	\$ -	\$ 495,48	\$ 222.241,97
may-21	VALDIVIESO EUGUIGUREN DIEGO FERNANDO	P/R. ABONOS RECIBIDOS DE CLIENTES - #DOC.TRAN: 001	Abo-CxC	\$ -	\$ 90,00	\$ 222.151,97
may-21	IOMOTORS S.A	P/R. ABONOS RECIBIDOS DE CLIENTES - #DOC.TRAN: 001	Abo-CxC	\$ -	\$ 642,27	\$ 221.509,70
may-21	GUALAN ZAPATA LUIS ALBERTO	P/R. ABONOS RECIBIDOS DE CLIENTES - #DOC.TRAN: 001	Abo-CxC	\$ -	\$ 4,68	\$ 221.505,02
may-21	GARRIDO CRILLO JORGE ESTALIN	P/R. ABONOS RECIBIDOS DE CLIENTES - #DOC.TRAN: 001	Abo-CxC	\$ -	\$ 77,18	\$ 221.427,84
may-21	EUGUIGUREN LUZURIAGA JUAN IGNACIO	P/R. ABONOS RECIBIDOS DE CLIENTES - #DOC.TRAN: 001	Abo-CxC	\$ -	\$ 2,24	\$ 221.425,60
may-21	RUIZ BUSTAN ERNESTO DAVID	P/R. ABONOS RECIBIDOS DE CLIENTES - #DOC.TRAN: 001	Abo-CxC	\$ -	\$ 80,00	\$ 221.345,60
may-21	LIMA VICENTE ALEJANDRO	P/R. ABONOS RECIBIDOS DE CLIENTES - #DOC.TRAN: 001	Abo-CxC	\$ -	\$ 80,00	\$ 221.265,60
may-21	MARIN RODRIGUEZ VICTOR MANUEL	P/R. ABONOS RECIBIDOS DE CLIENTES - #DOC.TRAN: 001	Abo-CxC	\$ -	\$ 49,49	\$ 221.216,11
may-21	CUENCA ORELLANA MANUEL	P/R. ABONOS RECIBIDOS DE CLIENTES - #DOC.TRAN: 001	Abo-CxC	\$ -	\$ 39,02	\$ 221.177,09
may-21	VALDIVIESO SANCHEZ ANDRES SEBASTIAN	P/R. ABONOS RECIBIDOS DE CLIENTES - #DOC.TRAN: 001	Abo-CxC	\$ -	\$ 40,00	\$ 221.137,09
may-21	BALCAZAR GONZAGA DIEGO VLADIMIR	P/R. ABONOS RECIBIDOS DE CLIENTES - #DOC.TRAN: 001	Abo-CxC	\$ -	\$ 50,00	\$ 221.087,09
may-21	RIVERA CUEVA JOSE AMABLE	P/R. ABONOS RECIBIDOS DE CLIENTES - #DOC.TRAN: 001	Abo-CxC	\$ -	\$ 12,00	\$ 221.075,09
may-21	MOROCHO MERCHAN ANGEL ISAIAS	P/R. ABONOS RECIBIDOS DE CLIENTES - #DOC.TRAN: 001	Abo-CxC	\$ -	\$ 186,48	\$ 220.888,61
may-21	ODERTEK-TECHNOLOGIES S.A	P/R. ABONOS RECIBIDOS DE CLIENTES - #DOC.TRAN: 001	Abo-CxC	\$ -	\$ 37,90	\$ 220.850,71
may-21	QUIZHPE QUIZHPE CESAR MAURICIO	P/R. ABONOS RECIBIDOS DE CLIENTES - #DOC.TRAN: 001	Abo-CxC	\$ -	\$ 18,46	\$ 220.832,25
may-21	PEXSOT CONSTRUCTORES CIA LTDA	P/R. ABONOS RECIBIDOS DE CLIENTES - #DOC.TRAN: 001	Abo-CxC	\$ -	\$ 20,00	\$ 220.812,25
may-21	ELITE TOURS	P/R. ABONOS RECIBIDOS DE CLIENTES - #DOC.TRAN: 001	Abo-CxC	\$ -	\$ 347,07	\$ 220.465,18
may-21	VILLA LUZURIAGA JORGE LUIS	P/R. ABONOS RECIBIDOS DE CLIENTES - #DOC.TRAN: 001	Abo-CxC	\$ -	\$ 135,00	\$ 220.330,18
may-21	FIERRO PINEDA AMPARITO DEL CISNE	P/R. ABONOS RECIBIDOS DE CLIENTES - #DOC.TRAN: 001	Abo-CxC	\$ -	\$ 210,00	\$ 220.120,18
may-21	AGUIRRE CARDENAS PAUL SEBASTIAN	P/R. ABONOS RECIBIDOS DE CLIENTES - #DOC.TRAN: 001	Abo-CxC	\$ -	\$ 45,00	\$ 220.075,18
may-21	PERCOTRONICS CIA LTDA	P/R. ABONOS RECIBIDOS DE CLIENTES - #DOC.TRAN: 001	Abo-CxC	\$ -	\$ 200,00	\$ 219.875,18
may-21	FUNDACION DE CONSERVACION JOCOTOCO	P/R. ABONOS RECIBIDOS DE CLIENTES - #DOC.TRAN: 001	Abo-CxC	\$ -	\$ 533,47	\$ 219.341,71
may-21	SANCHEZ GUAYCHA ALEXANDRA BEATRIZ	P/R. ABONOS RECIBIDOS DE CLIENTES - #DOC.TRAN: 001	Abo-CxC	\$ -	\$ 474,32	\$ 218.867,39
may-21	PAZMIÑO ARMIJOS RAMIRO FERNANDO	P/R. ABONOS RECIBIDOS DE CLIENTES - #DOC.TRAN: 001	Abo-CxC	\$ -	\$ 100,00	\$ 218.767,39
may-21	PELAEZ ABAD JULIO KLEVER	P/R. ABONOS RECIBIDOS DE CLIENTES - #DOC.TRAN: 001	Abo-CxC	\$ -	\$ 47,49	\$ 218.719,90
may-21	FEIJOO EDGAR ERNESTO	P/R. ABONOS RECIBIDOS DE CLIENTES - #DOC.TRAN: 001	Abo-CxC	\$ -	\$ 102,97	\$ 218.616,93
may-21	PANATA CONSTANTE MILTON GONZALO	P/R. ABONOS RECIBIDOS DE CLIENTES - #DOC.TRAN: 001	Abo-CxC	\$ -	\$ 135,00	\$ 218.481,93
may-21	FIERRO PINEDA AMPARITO DEL CISNE	P/R. ABONOS RECIBIDOS DE CLIENTES - #DOC.TRAN: 001	Abo-CxC	\$ -	\$ 50,00	\$ 218.431,93
may-21	PULLAGUARI LOJAN JOSE	P/R. ABONOS RECIBIDOS DE CLIENTES - #DOC.TRAN: 001	Abo-CxC	\$ -	\$ 4,50	\$ 218.427,43
may-21	MORENO MANCHAY RICHARD JUNIOR	realizo deposito al banco de loja ref 113304 - #DOC	Abo-CxC	\$ -	\$ 61,66	\$ 218.365,77
may-21	LARA OCHOA EDY VICENTE	P/R. ABONOS RECIBIDOS DE CLIENTES - #DOC.TRAN: 001	Abo-CxC	\$ -	\$ 2.200,00	\$ 216.165,77
may-21	BROWN Y ASOCIADOS CIA LTDA	P/R. ABONOS RECIBIDOS DE CLIENTES - #DOC.TRAN: 001	Abo-CxC	\$ -	\$ 40,09	\$ 216.125,68
may-21	EHEVERRIA CUADROS JUAN ANDRES	P/R. ABONOS RECIBIDOS DE CLIENTES - #DOC.TRAN: 001	Abo-CxC	\$ -	\$ 2,22	\$ 216.123,46
may-21	EMPRESA DE TEJAS DECORTEJA CIA. LTDA.	P/R. ABONOS RECIBIDOS DE CLIENTES - #DOC.TRAN: 001	Abo-CxC	\$ -	\$ 0,19	\$ 216.123,27
may-21	ILE CA	P/R. ABONOS RECIBIDOS DE CLIENTES - #DOC.TRAN: 001	Abo-CxC	\$ -	\$ 8,79	\$ 216.114,48
may-21	MACAS LEON FRANKLIN ANTONIO	P/R. ABONOS RECIBIDOS DE CLIENTES - #DOC.TRAN: 001	Abo-CxC	\$ -	\$ 0,93	\$ 216.113,55
may-21	TAPIA HERRERA MARIA ISABEL	P/R. ABONOS RECIBIDOS DE CLIENTES - #DOC.TRAN: 001	Abo-CxC	\$ -	\$ 41,30	\$ 216.072,25
may-21	TAPIA HERRERA MARIA ISABEL	P/R. ABONOS RECIBIDOS DE CLIENTES - #DOC.TRAN: 001	Abo-CxC	\$ -	\$ 3,15	\$ 216.069,10
may-21	SAFETYCORP SEGURIDAD CORPORATIVA CIA. LTDA.	P/R. ABONOS RECIBIDOS DE CLIENTES - #DOC.TRAN: 001	Abo-CxC	\$ -	\$ 3,82	\$ 216.065,28

may-21	SISTEMA DE CABLE DON DIEGUITO TELEVISION POR CABLE	P/R. ABONOS RECIBIDOS DE CLIENTES - #DOC.TRAN: 001	Abo-Cxc	\$ -	\$ 9,51	\$ 216.055,77
may-21	SISTEMA DE CABLE DON DIEGUITO TELEVISION POR CABLE	P/R. ABONOS RECIBIDOS DE CLIENTES - #DOC.TRAN: 001	Abo-Cxc	\$ -	\$ 13,18	\$ 216.042,59
may-21	GRANDA MACAS JOSE FRANCISCO	P/R. ABONOS RECIBIDOS DE CLIENTES - #DOC.TRAN: 001	Abo-Cxc	\$ -	\$ 25,44	\$ 216.017,15
may-21	CABRERA ENCALADA FRANCISCO XAVIER	P/R. ABONOS RECIBIDOS DE CLIENTES - #DOC.TRAN: 001	Abo-Cxc	\$ -	\$ 79,94	\$ 215.937,21
may-21	JARAMILLO AYALA EDISON PAUL	P/R. ABONOS RECIBIDOS DE CLIENTES - #DOC.TRAN: 001	Abo-Cxc	\$ -	\$ 11,95	\$ 215.925,26
may-21	UNIVERSIDAD TECNICA PARTICULAR DE LOJA	P/R. ABONOS RECIBIDOS DE CLIENTES - #DOC.TRAN: 001	Abo-Cxc	\$ -	\$ 55,24	\$ 215.870,02
may-21	VALDIVIESO EGUIGUREN DIEGO FERNANDO	P/R. ABONOS RECIBIDOS DE CLIENTES - #DOC.TRAN: 001	Abo-Cxc	\$ -	\$ 27,13	\$ 215.842,89
may-21	REYES CUEVA NILO WLADIMIR	P/R. ABONOS RECIBIDOS DE CLIENTES - #DOC.TRAN: 001	Abo-Cxc	\$ -	\$ 32,22	\$ 215.810,67
may-21	TORRES OJEDA EDGAR	P/R. ABONOS RECIBIDOS DE CLIENTES - #DOC.TRAN: 001	Abo-Cxc	\$ -	\$ 56,36	\$ 215.754,31
may-21	QUIZHPE QUIZHPE CESAR MAURICIO	P/R. ABONOS RECIBIDOS DE CLIENTES - #DOC.TRAN: 001	Abo-Cxc	\$ -	\$ 100,00	\$ 215.654,31
may-21	VALDIVIESO SANCHEZ ANDRES SEBASTIAN	P/R. ABONOS RECIBIDOS DE CLIENTES - #DOC.TRAN: 001	Abo-Cxc	\$ -	\$ 20,00	\$ 215.634,31
may-21	MORALES LARREATEGUI JULIO RICARDO	P/R. ABONOS RECIBIDOS DE CLIENTES - #DOC.TRAN: 001	Abo-Cxc	\$ -	\$ 50,00	\$ 215.584,31
may-21	ECOLAC CIA LTD	P/R. ABONOS RECIBIDOS DE CLIENTES - #DOC.TRAN: 001	Abo-Cxc	\$ -	\$ 75,00	\$ 215.509,31
may-21	ECHVERRIA CUADROS JUAN ANDRES	P/R. ABONOS RECIBIDOS DE CLIENTES - #DOC.TRAN: 001	Abo-Cxc	\$ -	\$ 294,00	\$ 215.215,31
may-21	ECHVERRIA CUADROS JUAN ANDRES	P/R. ABONOS RECIBIDOS DE CLIENTES - #DOC.TRAN: 001	Abo-Cxc	\$ -	\$ 6,66	\$ 215.208,65
may-21	RUIZ BURNEO MARCO ANTONIO	P/R. ABONOS RECIBIDOS DE CLIENTES - #DOC.TRAN: 001	Abo-Cxc	\$ -	\$ 3,81	\$ 215.204,84
may-21	BURI OROZCO CARLOS EMILIO	P/R. ABONOS RECIBIDOS DE CLIENTES - #DOC.TRAN: 001	Abo-Cxc	\$ -	\$ 8,50	\$ 215.196,34
may-21	VIVANCO MARTINEZ MIGUEL ANGEL	P/R. ABONOS RECIBIDOS DE CLIENTES - #DOC.TRAN: 001	Abo-Cxc	\$ -	\$ 98,50	\$ 215.097,84
may-21	SILVERIO ANGEL	P/R. VENTAS DIARIAS - #DOC.TRAN: 001002000091118	Fac-V	\$ -	\$ 196,00	\$ 214.901,84
may-21	CUEVA CUEVA RICHARD	P/R. VENTAS DIARIAS - #DOC.TRAN: 001002000091127	Fac-V	\$ 88,00	\$ -	\$ 214.989,84
may-21	MACAS MACAS MARIA JAKELINE	P/R. VENTAS DIARIAS - #DOC.TRAN: 001002000091128	Fac-V	\$ 424,48	\$ -	\$ 215.414,32
may-21	MACAS LEON FRANKLIN ANTONIO	P/R. VENTAS DIARIAS - #DOC.TRAN: 001002000091137	Fac-V	\$ 78,00	\$ -	\$ 215.492,32
may-21	MAURAD ORELLAN FERNANDO ALEXANDER	P/R. VENTAS DIARIAS - #DOC.TRAN: 001002000091140	Fac-V	\$ 864,48	\$ -	\$ 216.356,80
may-21	TAPIA HERRERA MARIA ISABEL	P/R. VENTAS DIARIAS - #DOC.TRAN: 001002000091142	Fac-V	\$ 60,47	\$ -	\$ 216.417,27
may-21	RAMOS NARVAEZ LILIAN VIVIANA	P/R. VENTAS DIARIAS - #DOC.TRAN: 001002000091149	Fac-V	\$ 80,00	\$ -	\$ 216.497,27
may-21	BETANCOURTH BRICEÑO EDY FABIAN	P/R. VENTAS DIARIAS - #DOC.TRAN: 001002000091162	Fac-V	\$ 276,00	\$ -	\$ 216.773,27
may-21	CONDÓY ROBLES JOSE VINICIO	P/R. VENTAS DIARIAS - #DOC.TRAN: 001002000091169	Fac-V	\$ 941,40	\$ -	\$ 217.714,67
may-21	SOCIEDAD DE HECHO LA ZAMORANA	P/R. VENTAS DIARIAS - #DOC.TRAN: 001002000091204	Fac-V	\$ 85,00	\$ -	\$ 217.799,67
may-21	PALACIOS HIDALGO RENE ALEJANDRO	P/R. VENTAS DIARIAS - #DOC.TRAN: 001002000091208	Fac-V	\$ 1.250,00	\$ -	\$ 219.049,67
may-21	PULGAR QUSHPE CARLOS ANIBAL	P/R. VENTAS DIARIAS - #DOC.TRAN: 001002000091214	Fac-V	\$ 5,50	\$ -	\$ 219.055,17
may-21	SAFETYCORP SEGURIDAD CORPORATIVA CIA. LTDA.	P/R. VENTAS DIARIAS - #DOC.TRAN: 001002000091228	Fac-V	\$ 144,36	\$ -	\$ 219.199,53
may-21	ECHVERRIA CUADROS JUAN ANDRES	P/R. VENTAS DIARIAS - #DOC.TRAN: 001002000091230	Fac-V	\$ 9,51	\$ -	\$ 219.209,04
may-21	RODRIGUEZ PIURI RICARDO ANCELMO	P/R. VENTAS DIARIAS - #DOC.TRAN: 001002000091239	Fac-V	\$ 4,00	\$ -	\$ 219.213,04
may-21	JARAMILLO AYALA EDISON PAUL	P/R. VENTAS DIARIAS - #DOC.TRAN: 001002000091256	Fac-V	\$ 275,48	\$ -	\$ 219.488,52
may-21	PUNIN LARREA ROBERTO ENRIQUE	P/R. VENTAS DIARIAS - #DOC.TRAN: 001002000091260	Fac-V	\$ 55,48	\$ -	\$ 219.544,00
may-21	FIERRO PINEDA AMPARITO DEL CISNE	P/R. VENTAS DIARIAS - #DOC.TRAN: 001002000091300	Fac-V	\$ 71,00	\$ -	\$ 219.615,00
may-21	UNIVERSIDAD TECNICA PARTICULAR DE LOJA	P/R. VENTAS DIARIAS - #DOC.TRAN: 001002000091309	Fac-V	\$ 49,50	\$ -	\$ 219.664,50
may-21	EMPRESA DE TEJAS DECORTEJA CIA. LTDA.	P/R. VENTAS DIARIAS - #DOC.TRAN: 001002000091332	Fac-V	\$ 568,00	\$ -	\$ 220.232,50
may-21	TAPIA HERRERA MARIA ISABEL	P/R. VENTAS DIARIAS - #DOC.TRAN: 001002000091334	Fac-V	\$ 424,00	\$ -	\$ 220.656,50
may-21	CUENCA MACAS HECTOR EDUARDO	P/R. VENTAS DIARIAS - #DOC.TRAN: 001002000091354	Fac-V	\$ 65,92	\$ -	\$ 220.722,42
may-21	ILE CA	P/R. VENTAS DIARIAS - #DOC.TRAN: 001002000091366	Fac-V	\$ 96,24	\$ -	\$ 220.818,66
may-21	IOMOTORS S.A	P/R. VENTAS DIARIAS - #DOC.TRAN: 001002000091386	Fac-V	\$ 19,50	\$ -	\$ 220.838,16
may-21	ESPINOSA SEMPTEGUE REBECA	P/R. VENTAS DIARIAS - #DOC.TRAN: 001002000091403	Fac-V	\$ 98,00	\$ -	\$ 220.936,16
may-21	MOROCHO QUIZHPE ANGEL RIGOBERTO	P/R. VENTAS DIARIAS - #DOC.TRAN: 001002000091412	Fac-V	\$ 78,24	\$ -	\$ 221.014,40
may-21	ODERTEK TECHNOLOGIES S.A	P/R. VENTAS DIARIAS - #DOC.TRAN: 001002000091413	Fac-V	\$ 219,96	\$ -	\$ 221.234,36
may-21	CUEVA NARVAEZ SEGUNDO AGENOR	P/R. VENTAS DIARIAS - #DOC.TRAN: 001002000091422	Fac-V	\$ 386,48	\$ -	\$ 221.620,84
may-21	GRANDA MACAS JOSE FRANCISCO	P/R. VENTAS DIARIAS - #DOC.TRAN: 001002000091438	Fac-V	\$ 211,99	\$ -	\$ 221.832,83
may-21	EMPRESA DE TEJAS DECORTEJA CIA. LTDA.	P/R. VENTAS DIARIAS - #DOC.TRAN: 001002000091439	Fac-V	\$ 1.673,48	\$ -	\$ 223.506,31
may-21	UCHUARI PACCHA FRANCO ALCIVAR	P/R. VENTAS DIARIAS - #DOC.TRAN: 001002000091444	Fac-V	\$ 184,00	\$ -	\$ 223.690,31
may-21	PANATA CONSTANTE MILTON GONZALO	P/R. VENTAS DIARIAS - #DOC.TRAN: 001002000091458	Fac-V	\$ 129,26	\$ -	\$ 223.819,57
may-21	PINEDA ZUÑIGA NESTOR ENRIQUE	P/R. VENTAS DIARIAS - #DOC.TRAN: 001002000091464	Fac-V	\$ 60,00	\$ -	\$ 223.879,57
may-21	AGUIRRE AGUIRRE TOMAS RAMIRO	P/R. VENTAS DIARIAS - #DOC.TRAN: 001002000091477	Fac-V	\$ 228,48	\$ -	\$ 224.108,05
may-21	BALCAZAR GONZAGA DIEGO VLADIMIR	P/R. VENTAS DIARIAS - #DOC.TRAN: 001002000091504	Fac-V	\$ 86,60	\$ -	\$ 224.194,65
may-21	GUILLEN SOLANO FREDY VINICIO	P/R. VENTAS DIARIAS - #DOC.TRAN: 001002000091507	Fac-V	\$ 292,01	\$ -	\$ 224.486,66
may-21	HERRERA OFRE KETTY MARI BEL	P/R. VENTAS DIARIAS - #DOC.TRAN: 001002000091513	Fac-V	\$ 120,00	\$ -	\$ 224.606,66
may-21	ECHVERRIA CUADROS JUAN ANDRES	P/R. VENTAS DIARIAS - #DOC.TRAN: 001002000091531	Fac-V	\$ 104,00	\$ -	\$ 224.710,66
may-21	SISTEMA DE CABLE DON DIEGUITO TELEVISION POR CABLE	P/R. VENTAS DIARIAS - #DOC.TRAN: 001002000091532	Fac-V	\$ 7,00	\$ -	\$ 224.717,66
may-21	CASA DE LA CULTURA ECUATORIANA DE LOJA	P/R. VENTAS DIARIAS - #DOC.TRAN: 001002000091553	Fac-V	\$ 276,00	\$ -	\$ 224.993,66
may-21	BROWN Y ASOCIADOS CIA LTDA	P/R. VENTAS DIARIAS - #DOC.TRAN: 001002000091606	Fac-V	\$ 276,00	\$ -	\$ 225.269,66
may-21	BRICEÑO QUILBAMBAQUI GIANFRANCO PAUL	P/R. VENTAS DIARIAS - #DOC.TRAN: 001002000091612	Fac-V	\$ 142,00	\$ -	\$ 225.411,66
may-21	GARCIA ABAD CARLA PATRICIA	P/R. VENTAS DIARIAS - #DOC.TRAN: 001002000091618	Fac-V	\$ 242,47	\$ -	\$ 225.654,13
may-21	MACAS GUAILLAS ISIDRO LUCAS	P/R. VENTAS DIARIAS - #DOC.TRAN: 001002000091636	Fac-V	\$ 5,00	\$ -	\$ 225.659,13
may-21	AGUINSACA PAUTA FREDY ARTEMIO	P/R. VENTAS DIARIAS - #DOC.TRAN: 001002000091643	Fac-V	\$ 159,62	\$ -	\$ 225.818,75
may-21	ESPINOSA BUSTAMANTE JALIL OSWALDO	P/R. VENTAS DIARIAS - #DOC.TRAN: 001002000091650	Fac-V	\$ 140,24	\$ -	\$ 225.958,99
may-21	CABRERA ENCALADA FRANCISCO XAVIER	P/R. VENTAS DIARIAS - #DOC.TRAN: 001002000091664	Fac-V	\$ 360,48	\$ -	\$ 226.319,47
may-21	CUEVA PUERTAS VICENTE ELIAS	P/R. VENTAS DIARIAS - #DOC.TRAN: 001002000091697	Fac-V	\$ 250,00	\$ -	\$ 226.569,47
may-21	MAZA LUDEÑA DANIEL ENRIQUE	P/R. VENTAS DIARIAS - #DOC.TRAN: 001002000091711	Fac-V	\$ 92,00	\$ -	\$ 226.661,47
may-21	MORALES LARREATEGUI JULIO RICARDO	P/R. VENTAS DIARIAS - #DOC.TRAN: 001002000091718	Fac-V	\$ 472,00	\$ -	\$ 227.133,47
may-21	MEJIA LEIVA JOSE RODRIGO	P/R. VENTAS DIARIAS - #DOC.TRAN: 001002000091724	Fac-V	\$ 75,00	\$ -	\$ 227.208,47
may-21	VALDIVIESO SANCHEZ ANDRES SEBASTIAN	P/R. VENTAS DIARIAS - #DOC.TRAN: 001002000091731	Fac-V	\$ 228,36	\$ -	\$ 227.436,83
may-21	VALDIVIESO SANCHEZ ANDRES SEBASTIAN	P/R. VENTAS DIARIAS - #DOC.TRAN: 001002000091757	Fac-V	\$ 65,00	\$ -	\$ 227.501,83
may-21	SISTEMA DE CABLE DON DIEGUITO TELEVISION POR CABLE	P/R. VENTAS DIARIAS - #DOC.TRAN: 001002000091759	Fac-V	\$ 55,00	\$ -	\$ 227.556,83
may-21	SERVICIOSUTPL CIA. LTDA.	P/R. VENTAS DIARIAS - #DOC.TRAN: 001002000091765	Fac-V	\$ 532,48	\$ -	\$ 228.089,31
may-21	CUENCA GUAILLAS ANGEL VINICIO	P/R. VENTAS DIARIAS - #DOC.TRAN: 001002000091774	Fac-V	\$ 576,44	\$ -	\$ 228.665,75

may-21	VALDIVIESO EGUIGUREN DIEGO FERNANDO	P/R. VENTAS DIARIAS - #DOC.TRAN: 001002000091782	Fac-V	\$ 379,99	\$ -	\$ 229.045,74
may-21	MORA SIGCHO MARLON ROGOBERTO	P/R. VENTAS DIARIAS - #DOC.TRAN: 001002000091784	Fac-V	\$ 674,49	\$ -	\$ 229.720,23
may-21	GALVAN GALVAN LUIS HERIBERTO	P/R. VENTAS DIARIAS - #DOC.TRAN: 001002000091786	Fac-V	\$ 128,00	\$ -	\$ 229.848,23
may-21	JARAMILLO AGUIRRE HERMAN ALFREDO	P/R. VENTAS DIARIAS - #DOC.TRAN: 001002000091787	Fac-V	\$ 90,00	\$ -	\$ 229.938,23
may-21	BANDA ALVAREZ RAUL BOLIVAR	P/R. VENTAS DIARIAS - #DOC.TRAN: 001002000091792	Fac-V	\$ 60,00	\$ -	\$ 229.998,23
may-21	SALAZAR ABRIGO NELSON RAMIRO	P/R. VENTAS DIARIAS - #DOC.TRAN: 001002000091795	Fac-V	\$ 7,00	\$ -	\$ 230.005,23
may-21	TAPIA HERRERA MARIA ISABEL	P/R. VENTAS DIARIAS - #DOC.TRAN: 001002000091801	Fac-V	\$ 10,00	\$ -	\$ 230.015,23
may-21	CONDE ROJAS ROMEL	P/R. VENTAS DIARIAS - #DOC.TRAN: 001002000091814	Fac-V	\$ 221,00	\$ -	\$ 230.236,23
may-21	CUEVA CALDERÓN FERNANDO ELÍAS	P/R. VENTAS DIARIAS - #DOC.TRAN: 001002000091820	Fac-V	\$ 18,00	\$ -	\$ 230.254,23
may-21	GARRIDO CRILLO JORGÉ ESTALIN	P/R. VENTAS DIARIAS - #DOC.TRAN: 001002000091821	Fac-V	\$ 220,00	\$ -	\$ 230.474,23
may-21	DELGADO CASTILLO DAVID ALEJANDRO	P/R. VENTAS DIARIAS - #DOC.TRAN: 001002000091824	Fac-V	\$ 2,24	\$ -	\$ 230.476,47
may-21	ESPIÑOZA ERREIZ DANIEL ANTONIO	P/R. VENTAS DIARIAS - #DOC.TRAN: 001002000091825	Fac-V	\$ 55,00	\$ -	\$ 230.531,47
may-21	FEIJOO EDGAR ERNESTO	P/R. VENTAS DIARIAS - #DOC.TRAN: 001002000091835	Fac-V	\$ 10,72	\$ -	\$ 230.542,19
may-21	CONSTRUCTORA VELSÁ Y CIA	P/R. VENTAS DIARIAS - #DOC.TRAN: 001002000091846	Fac-V	\$ 135,00	\$ -	\$ 230.677,19
may-21	VALAREZO POMA JUAN CARLOS	P/R. VENTAS DIARIAS - #DOC.TRAN: 001002000091848	Fac-V	\$ 240,00	\$ -	\$ 230.917,19
may-21	CUENCA VEINTIMILLA CHRISTIAN MANUEL	P/R. VENTAS DIARIAS - #DOC.TRAN: 001002000091884	Fac-V	\$ 20,00	\$ -	\$ 230.937,19
may-21	ESPIÑOZA LUNA NORMAN OMAR	P/R. VENTAS DIARIAS - #DOC.TRAN: 001002000091885	Fac-V	\$ 96,24	\$ -	\$ 231.033,43
may-21	FUNDACION DE CONSERVACION JOCOTOCO	P/R. VENTAS DIARIAS - #DOC.TRAN: 001002000091891	Fac-V	\$ 362,24	\$ -	\$ 231.395,67
may-21	RUIZ ZABALETA MARCO ANTONIO	P/R. VENTAS DIARIAS - #DOC.TRAN: 001002000091914	Fac-V	\$ 474,32	\$ -	\$ 231.869,99
may-21	JARAMILLO AGUIRRE HERMAN ALFREDO	P/R. VENTAS DIARIAS - #DOC.TRAN: 001002000091921	Fac-V	\$ 21,50	\$ -	\$ 231.891,49
may-21	ORELLANA MEDINA JOSE MANUEL	P/R. VENTAS DIARIAS - #DOC.TRAN: 001002000091925	Fac-V	\$ 121,00	\$ -	\$ 232.012,49
may-21	EGUIGUREN LUZURIAGA JUAN IGNACIO	P/R. VENTAS DIARIAS - #DOC.TRAN: 001002000091944	Fac-V	\$ 48,50	\$ -	\$ 232.060,99
may-21	PEXSOT CONSTRUCTORES CIA LTDA	P/R. VENTAS DIARIAS - #DOC.TRAN: 001002000091951	Fac-V	\$ 131,92	\$ -	\$ 232.192,91
may-21	ALVEAR ALVEAR LEONEL ANIBAL	P/R. VENTAS DIARIAS - #DOC.TRAN: 001002000091953	Fac-V	\$ 364,48	\$ -	\$ 232.557,39
may-21	VALDIVIESO SANCHEZ ANDRES SEBASTIAN	P/R. VENTAS DIARIAS - #DOC.TRAN: 001002000091996	Fac-V	\$ 105,00	\$ -	\$ 232.662,39
may-21	DUARTE ZARUMA JORGE ENRIQUE	P/R. VENTAS DIARIAS - #DOC.TRAN: 001002000092001	Fac-V	\$ 194,00	\$ -	\$ 232.856,39
may-21	ERREYES ARMIJOS HITLER DARWIN	P/R. VENTAS DIARIAS - #DOC.TRAN: 001002000092004	Fac-V	\$ 58,12	\$ -	\$ 232.914,51
may-21	ECOLAC CIA LTD	P/R. VENTAS DIARIAS - #DOC.TRAN: 001002000092007	Fac-V	\$ 256,47	\$ -	\$ 233.170,98
may-21	PERCOTRONICS CIA LTDA	P/R. VENTAS DIARIAS - #DOC.TRAN: 001002000092056	Fac-V	\$ 631,99	\$ -	\$ 233.802,97
may-21	ESPINOSA BUSTAMANTE JAILI OSWALDO	P/R. VENTAS DIARIAS - #DOC.TRAN: 001002000092057	Fac-V	\$ 560,48	\$ -	\$ 234.363,45
may-21	ILE CA	P/R. VENTAS DIARIAS - #DOC.TRAN: 001002000092076	Fac-V	\$ 57,12	\$ -	\$ 234.420,57
may-21	CORDOVA ALVARADO SANTIAGO RAMIRO	P/R. VENTAS DIARIAS - #DOC.TRAN: 001002000092081	Fac-V	\$ 12,00	\$ -	\$ 234.432,57
may-21	IMPORTADORA TOMBAMBA S.A.	P/R. VENTAS DIARIAS - #DOC.TRAN: 001002000092086	Fac-V	\$ 25,00	\$ -	\$ 234.457,57
may-21	ALVARADO ALVARADO MAURO	P/R. VENTAS DIARIAS - #DOC.TRAN: 001002000092092	Fac-V	\$ 165,00	\$ -	\$ 234.622,57
may-21	SINCHE FERNANDEZ JUAN ANDRES	P/R. VENTAS DIARIAS - #DOC.TRAN: 001002000092142	Fac-V	\$ 110,00	\$ -	\$ 234.732,57
may-21	CASTILLO BURNEO CLAUDIO FABIAN	P/R. VENTAS DIARIAS - #DOC.TRAN: 001002000092152	Fac-V	\$ 96,00	\$ -	\$ 234.828,57
may-21	SARMIENTO GOMEZ LEONARDO	P/R. VENTAS DIARIAS - #DOC.TRAN: 001002000092186	Fac-V	\$ 210,00	\$ -	\$ 235.038,57
may-21	NATURALEZA Y CULTURA INTERNACIONAL	P/R. VENTAS DIARIAS - #DOC.TRAN: 001002000092191	Fac-V	\$ 60,00	\$ -	\$ 235.098,57
may-21	SOCIEDAD DE HECHO LA ZAMORANA	P/R. VENTAS DIARIAS - #DOC.TRAN: 001002000092194	Fac-V	\$ 483,00	\$ -	\$ 235.581,57
may-21	RUIZ BURNEO MARCO ANTONIO	P/R. VENTAS DIARIAS - #DOC.TRAN: 001002000092280	Fac-V	\$ 12,48	\$ -	\$ 235.594,05
may-21	VALDIVIESO SANCHEZ ANDRES SEBASTIAN	P/R. VENTAS DIARIAS - #DOC.TRAN: 001002000092282	Fac-V	\$ 8,50	\$ -	\$ 235.602,55
may-21	SANCHEZ PULLAGUARI OSWALDO RENE	P/R. VENTAS DIARIAS - #DOC.TRAN: 001002000092286	Fac-V	\$ 75,00	\$ -	\$ 235.677,55
may-21	SARMIENTO BUSTAMANTE VINICIO LEONARDO	P/R. VENTAS DIARIAS - #DOC.TRAN: 001002000092291	Fac-V	\$ 114,24	\$ -	\$ 235.791,79
may-21	VIVANCO MARTINEZ MIGUEL ANGEL	P/R. VENTAS DIARIAS - #DOC.TRAN: 001002000092303	Fac-V	\$ 12,00	\$ -	\$ 235.803,79
may-21	NATURALEZA Y CULTURA INTERNACIONAL	P/R. ABONOS RECIBIDOS DE CLIENTES - #DOC.TRAN: 001	Abo-CxC	\$ 364,48	\$ -	\$ 236.168,27
may-21	TAPIA HERRERA MARIA ISABEL	P/R. ABONOS RECIBIDOS DE CLIENTES - #DOC.TRAN: 001	Abo-CxC	\$ -	\$ 23,08	\$ 236.145,19
may-21	CONSTRUCTORA VELSÁ Y CIA	P/R. ABONOS RECIBIDOS DE CLIENTES - #DOC.TRAN: 001	Abo-CxC	\$ -	\$ 10,55	\$ 236.134,64
may-21	DELGADO CASTILLO DAVID ALEJANDRO	P/R. ABONOS RECIBIDOS DE CLIENTES - #DOC.TRAN: 001	Abo-CxC	\$ -	\$ 11,46	\$ 236.123,18
may-21	ILE CA	P/R. ABONOS RECIBIDOS DE CLIENTES - #DOC.TRAN: 001	Abo-CxC	\$ -	\$ 2,63	\$ 236.120,55
may-21	CASA DE LA CULTURA ECUATORIANA DE LOJA	P/R. ABONOS RECIBIDOS DE CLIENTES - #DOC.TRAN: 001	Abo-CxC	\$ -	\$ 0,58	\$ 236.119,97
may-21	PEXSOT CONSTRUCTORES CIA LTDA	P/R. ABONOS RECIBIDOS DE CLIENTES - #DOC.TRAN: 001	Abo-CxC	\$ -	\$ 13,18	\$ 236.106,79
may-21	PERCOTRONICS CIA LTDA	P/R. ABONOS RECIBIDOS DE CLIENTES - #DOC.TRAN: 001	Abo-CxC	\$ -	\$ 17,41	\$ 236.089,38
may-21	ECOLAC CIA LTD	P/R. ABONOS RECIBIDOS DE CLIENTES - #DOC.TRAN: 001	Abo-CxC	\$ -	\$ 27,01	\$ 236.062,37
may-21	SERVICIOSUTPL CIA. LTDA.	P/R. ABONOS RECIBIDOS DE CLIENTES - #DOC.TRAN: 001	Abo-CxC	\$ -	\$ 30,18	\$ 236.032,19
may-21	ESPINOSA BUSTAMANTE JAILI OSWALDO	P/R. ABONOS RECIBIDOS DE CLIENTES - #DOC.TRAN: 001	Abo-CxC	\$ -	\$ 27,54	\$ 236.004,65
may-21	ECHVERRIA CUADROS JUAN ANDRES	P/R. ABONOS RECIBIDOS DE CLIENTES - #DOC.TRAN: 001	Abo-CxC	\$ -	\$ 17,22	\$ 235.987,43
may-21	SISTEMA DE CABLE DON DIEGUITO TELEVISION POR CABLE	P/R. ABONOS RECIBIDOS DE CLIENTES - #DOC.TRAN: 001	Abo-CxC	\$ -	\$ 0,34	\$ 235.987,09
may-21	COMPAÑIA DE TELEVISION SATELITAL ZAMORA CIA LTDA	P/R. ABONOS RECIBIDOS DE CLIENTES - #DOC.TRAN: 001	Abo-CxC	\$ -	\$ 262,82	\$ 235.724,27
may-21	MONCADA MONTAÑO ALBENIZ FRANCISCO	deposito en el B.de Loja 18/05/2021 ref.120902 - #DO	Abo-CxC	\$ -	\$ 112,96	\$ 235.611,31
may-21	ESPINOSA BUSTAMANTE JAILI OSWALDO	P/R. ABONOS RECIBIDOS DE CLIENTES - #DOC.TRAN: 001	Abo-CxC	\$ -	\$ 65,12	\$ 235.546,19
may-21	EMPRESA DE TEJAS DECORTEJA CIA. LTDA.	P/R. ABONOS RECIBIDOS DE CLIENTES - #DOC.TRAN: 001	Abo-CxC	\$ -	\$ 2,73	\$ 235.543,46
may-21	UNIVERSIDAD TECNICA PARTICULAR DE LOJA	P/R. ABONOS RECIBIDOS DE CLIENTES - #DOC.TRAN: 001	Abo-CxC	\$ -	\$ 318,05	\$ 235.225,41
may-21	DELGADO CASTILLO DAVID ALEJANDRO	P/R. ABONOS RECIBIDOS DE CLIENTES - #DOC.TRAN: 001	Abo-CxC	\$ -	\$ 540,87	\$ 234.684,54
may-21	AGRICOLA COMERCIAL CATAMAYO AGROCATSA S.A.	P/R. ABONOS RECIBIDOS DE CLIENTES - #DOC.TRAN: 001	Abo-CxC	\$ -	\$ 636,56	\$ 234.047,98
may-21	DISTRIGRANDA CIA LTDA	P/R. ABONOS RECIBIDOS DE CLIENTES - #DOC.TRAN: 001	Abo-CxC	\$ -	\$ 1.033,47	\$ 233.014,51
may-21	COILE S.A	P/R. ABONOS RECIBIDOS DE CLIENTES - #DOC.TRAN: 001	Abo-CxC	\$ -	\$ 161,88	\$ 232.852,63
may-21	CASA DE LA CULTURA ECUATORIANA DE LOJA	P/R. ABONOS RECIBIDOS DE CLIENTES - #DOC.TRAN: 001	Abo-CxC	\$ -	\$ 252,34	\$ 232.600,29
may-21	CASA DE LA CULTURA ECUATORIANA DE LOJA	P/R. ABONOS RECIBIDOS DE CLIENTES - #DOC.TRAN: 001	Abo-CxC	\$ -	\$ 242,12	\$ 232.358,17
may-21	GONZALES SARMIENTO HOLGER RAFAEL	P/R ABONOS RECIBIDOS DE CLIENTES NRO.00100000002	Abo-CxC	\$ -	\$ 20,70	\$ 232.337,47
may-21	COMPAÑIA DE TELEVISION SATELITAL ZAMORA CIA LTDA	deposito B. Loja ref.94867 fecha 17/05/2021 Jimenez N	Abo-CxC	\$ -	\$ 863,00	\$ 231.474,47
jun-21	ILE CA	P/R. ABONOS RECIBIDOS DE CLIENTES - #DOC.TRAN: 001	Abo-CxC	\$ -	\$ 200,00	\$ 231.274,47
jun-21	ILE CA	P/R. ABONOS RECIBIDOS DE CLIENTES - #DOC.TRAN: 001	Abo-CxC	\$ -	\$ 57,14	\$ 231.217,33
jun-21	SARMIENTO BUSTAMANTE VINICIO LEONARDO	P/R. ABONOS RECIBIDOS DE CLIENTES - #DOC.TRAN: 001	Abo-CxC	\$ -	\$ 11,42	\$ 231.205,91
jun-21	GUAMO YANZA DARWIN ANTONIO	P/R. ABONOS RECIBIDOS DE CLIENTES - #DOC.TRAN: 001	Abo-CxC	\$ -	\$ 12,00	\$ 231.193,91
jun-21	BALCAZAR GONZAGA DIEGO VLADIMIR	P/R. ABONOS RECIBIDOS DE CLIENTES - #DOC.TRAN: 001	Abo-CxC	\$ -	\$ 35,12	\$ 231.158,79

jun-21	CASTILLO CARREÑO ARCESIO JAVIER	P/R. ABONOS RECIBIDOS DE CLIENTES - #DOC.TRAN: 001	Abo-Cxc	\$ -	\$ 280,01	\$ 230.878,78
jun-21	HIDALGO TORRES SILVIO RAMIRO	valor registrado por retenciones 8293,8294,8303 - #DOC	Abo-Cxc	\$ -	\$ 18,56	\$ 230.860,22
jun-21	ONTANEDA CORREA DANIELA	P/R. ABONOS RECIBIDOS DE CLIENTES - #DOC.TRAN: 001	Abo-Cxc	\$ -	\$ 71,18	\$ 230.789,04
jun-21	MUÑOZ FUERTES CARLOS ALBERTO	P/R. ABONOS RECIBIDOS DE CLIENTES - #DOC.TRAN: 001	Abo-Cxc	\$ -	\$ 54,00	\$ 230.735,04
jun-21	TITUANA JARAMILLO ANGEL	P/R. ABONOS RECIBIDOS DE CLIENTES - #DOC.TRAN: 001	Abo-Cxc	\$ -	\$ 115,83	\$ 230.619,21
jun-21	IDROBO SILVA FLAVIO DARIO	P/R. ABONOS RECIBIDOS DE CLIENTES - #DOC.TRAN: 001	Abo-Cxc	\$ -	\$ 196,48	\$ 230.422,73
jun-21	PACHECO REYES JUAN CARLOS	P/R. ABONOS RECIBIDOS DE CLIENTES - #DOC.TRAN: 001	Abo-Cxc	\$ -	\$ 43,49	\$ 230.379,24
jun-21	CHIMBO ALULIMA MANUEL EDUARDO	P/R. ABONOS RECIBIDOS DE CLIENTES - #DOC.TRAN: 001	Abo-Cxc	\$ -	\$ 65,13	\$ 230.314,11
jun-21	MONTENEGRO FRANCISCO	P/R. ABONOS RECIBIDOS DE CLIENTES - #DOC.TRAN: 001	Abo-Cxc	\$ -	\$ 244,48	\$ 230.069,63
jun-21	CONDOY ROBLES JOSE VINICIO	P/R. ABONOS RECIBIDOS DE CLIENTES - #DOC.TRAN: 001	Abo-Cxc	\$ -	\$ 85,00	\$ 229.984,63
jun-21	JIMENEZ MARTINEZ EDWIN WILFRIDO	P/R. ABONOS RECIBIDOS DE CLIENTES - #DOC.TRAN: 001	Abo-Cxc	\$ -	\$ 60,00	\$ 229.924,63
jun-21	ROJAS CUEVA DAVID	P/R. ABONOS RECIBIDOS DE CLIENTES - #DOC.TRAN: 001	Abo-Cxc	\$ -	\$ 138,50	\$ 229.786,13
jun-21	PADILLA MENDEZ JORGE EDUARDO	P/R. ABONOS RECIBIDOS DE CLIENTES - #DOC.TRAN: 001	Abo-Cxc	\$ -	\$ 229,81	\$ 229.556,32
jun-21	CUENCA VEINTIMILLA CHRISTIAN MANUEL	P/R. ABONOS RECIBIDOS DE CLIENTES - #DOC.TRAN: 001	Abo-Cxc	\$ -	\$ 48,12	\$ 229.508,20
jun-21	CUENCA ORELLANA MANUEL	P/R. ABONOS RECIBIDOS DE CLIENTES - #DOC.TRAN: 001	Abo-Cxc	\$ -	\$ 16,74	\$ 229.491,46
jun-21	PIEDRA COSTA CAMILO SEBASTIAN	P/R. ABONOS RECIBIDOS DE CLIENTES - #DOC.TRAN: 001	Abo-Cxc	\$ -	\$ 8,80	\$ 229.482,66
jun-21	PALADINES PUERTAS BRUNO	P/R. ABONOS RECIBIDOS DE CLIENTES - #DOC.TRAN: 001	Abo-Cxc	\$ -	\$ 114,00	\$ 229.368,66
jun-21	AGUIRRE AGUIRRE TOMAS RAMIRO	P/R. ABONOS RECIBIDOS DE CLIENTES - #DOC.TRAN: 001	Abo-Cxc	\$ -	\$ 86,60	\$ 229.282,06
jun-21	VIVANCO TANDAZO SANDRA LUCIA	P/R. ABONOS RECIBIDOS DE CLIENTES - #DOC.TRAN: 001	Abo-Cxc	\$ -	\$ 644,48	\$ 228.637,58
jun-21	JUAREZ VALVERDE JOSE RAUL	P/R. ABONOS RECIBIDOS DE CLIENTES - #DOC.TRAN: 001	Abo-Cxc	\$ -	\$ 36,54	\$ 228.601,04
jun-21	LARA OCHOA EDY VICENTE	P/R. ABONOS RECIBIDOS DE CLIENTES - #DOC.TRAN: 001	Abo-Cxc	\$ -	\$ 117,16	\$ 228.483,88
jun-21	LEON CHAMBA SEGUNDO VICTORIANO	P/R. ABONOS RECIBIDOS DE CLIENTES - #DOC.TRAN: 001	Abo-Cxc	\$ -	\$ 55,92	\$ 228.427,96
jun-21	MATAMOROS ROBLES BYRON FABRICIO	P/R. ABONOS RECIBIDOS DE CLIENTES - #DOC.TRAN: 001	Abo-Cxc	\$ -	\$ 46,12	\$ 228.381,84
jun-21	RIVERA GUAYCHA JORGE LUIS	P/R. ABONOS RECIBIDOS DE CLIENTES - #DOC.TRAN: 001	Abo-Cxc	\$ -	\$ 156,16	\$ 228.225,68
jun-21	GUERRERO ABAD ANGUEL GREGORIO	P/R. ABONOS RECIBIDOS DE CLIENTES - #DOC.TRAN: 001	Abo-Cxc	\$ -	\$ 232,48	\$ 227.993,20
jun-21	QUIZHPE QUIZHPE CESAR MAURICIO	P/R. ABONOS RECIBIDOS DE CLIENTES - #DOC.TRAN: 001	Abo-Cxc	\$ -	\$ 15,90	\$ 227.977,30
jun-21	CONDE ROJAS ROMEL	P/R. ABONOS RECIBIDOS DE CLIENTES - #DOC.TRAN: 001	Abo-Cxc	\$ -	\$ 40,74	\$ 227.936,56
jun-21	IOMOTORS S.A	P/R. ABONOS RECIBIDOS DE CLIENTES - #DOC.TRAN: 001	Abo-Cxc	\$ -	\$ 5,54	\$ 227.931,02
jun-21	ONTANEDA CORREA DANIELA	P/R. ABONOS RECIBIDOS DE CLIENTES - #DOC.TRAN: 001	Abo-Cxc	\$ -	\$ 100,00	\$ 227.831,02
jun-21	LEON OCHOA ANIBAR TEOFILO	P/R. ABONOS RECIBIDOS DE CLIENTES - #DOC.TRAN: 001	Abo-Cxc	\$ -	\$ 50,00	\$ 227.781,02
jun-21	JARAMILLO AGUIRRE HERMAN ALFREDO	P/R. ABONOS RECIBIDOS DE CLIENTES - #DOC.TRAN: 001	Abo-Cxc	\$ -	\$ 121,00	\$ 227.660,02
jun-21	PINZON CHAMBA MARLON CONSTANTE	P/R. ABONOS RECIBIDOS DE CLIENTES - #DOC.TRAN: 001	Abo-Cxc	\$ -	\$ 899,97	\$ 226.760,05
jun-21	MACAS MACAS MARIA JAKELINE	P/R. ABONOS RECIBIDOS DE CLIENTES - #DOC.TRAN: 001	Abo-Cxc	\$ -	\$ 39,00	\$ 226.721,05
jun-21	GONZALEZ CABRERA ANGEL LORENZO	P/R. ABONOS RECIBIDOS DE CLIENTES - #DOC.TRAN: 001	Abo-Cxc	\$ -	\$ 31,56	\$ 226.689,49
jun-21	VALDIVIEZO MASACHE CHRISTOPHER DAVID	P/R. ABONOS RECIBIDOS DE CLIENTES - #DOC.TRAN: 001	Abo-Cxc	\$ -	\$ 146,31	\$ 226.543,18
jun-21	ARMIJOS ROBLES GLORIA ROSARIO	P/R. ABONOS RECIBIDOS DE CLIENTES - #DOC.TRAN: 001	Abo-Cxc	\$ -	\$ 6,36	\$ 226.536,82
jun-21	CENFORCAPER CIA LTDA	P/R. ABONOS RECIBIDOS DE CLIENTES - #DOC.TRAN: 001	Abo-Cxc	\$ -	\$ 0,48	\$ 226.536,34
jun-21	GUALAN ZAPATA LUIS ALBERTO	P/R. ABONOS RECIBIDOS DE CLIENTES - #DOC.TRAN: 001	Abo-Cxc	\$ -	\$ 16,46	\$ 226.519,88
jun-21	MORENO SAMANIEGO SAUL REINERIO	P/R. ABONOS RECIBIDOS DE CLIENTES - #DOC.TRAN: 001	Abo-Cxc	\$ -	\$ 37,84	\$ 226.482,04
jun-21	LUZURIAGA ESPINOZA GUIDO HONORIO	P/R. ABONOS RECIBIDOS DE CLIENTES - #DOC.TRAN: 001	Abo-Cxc	\$ -	\$ 9,36	\$ 226.472,68
jun-21	MACAS LEON FRANKLIN ANTONIO	P/R. ABONOS RECIBIDOS DE CLIENTES - #DOC.TRAN: 001	Abo-Cxc	\$ -	\$ 7,55	\$ 226.465,13
jun-21	ULLOA BENITEZ GONZALO	se cruza con factura 9992 por pedido de la Sra. de Ml	Abo-Cxc	\$ -	\$ 552,00	\$ 225.913,13
jun-21	LABORATORIOS INPELQUALITY CIA. LTDA.	P/R. ABONOS RECIBIDOS DE CLIENTES - #DOC.TRAN: 001	Abo-Cxc	\$ -	\$ 595,58	\$ 225.317,55
jun-21	ADEPLAN CIA LTDA	P/R. ABONOS RECIBIDOS DE CLIENTES - #DOC.TRAN: 001	Abo-Cxc	\$ -	\$ 395,00	\$ 224.922,55
jun-21	EMPRESA DE TEJAS DECORTEJA CIA. LTDA.	P/R. ABONOS RECIBIDOS DE CLIENTES - #DOC.TRAN: 001	Abo-Cxc	\$ -	\$ 1,34	\$ 224.921,21
jun-21	LABORATORIOS INPELQUALITY CIA. LTDA.	P/R. ABONOS RECIBIDOS DE CLIENTES - #DOC.TRAN: 001	Abo-Cxc	\$ -	\$ 30,88	\$ 224.890,33
jun-21	CUERPO DE BOMBEROS DE ESPINDOLA	P/R. ABONOS RECIBIDOS DE CLIENTES - #DOC.TRAN: 001	Abo-Cxc	\$ -	\$ 5,16	\$ 224.885,17
jun-21	CAMARONERA GUAJABAL S.A.	P/R. ABONOS RECIBIDOS DE CLIENTES - #DOC.TRAN: 001	Abo-Cxc	\$ -	\$ 5,02	\$ 224.880,15
jun-21	QUIZHPE GOMEZ JONY RAFAEL	P/R. ABONOS RECIBIDOS DE CLIENTES - #DOC.TRAN: 001	Abo-Cxc	\$ -	\$ 55,42	\$ 224.824,73
jun-21	DUARTE ZARUMA JORGE ENRIQUE	P/R. ABONOS RECIBIDOS DE CLIENTES - #DOC.TRAN: 001	Abo-Cxc	\$ -	\$ 58,12	\$ 224.766,61
jun-21	VALAREZO MUÑOZ VICTOR MARCELO	P/R. ABONOS RECIBIDOS DE CLIENTES - #DOC.TRAN: 001	Abo-Cxc	\$ -	\$ 81,00	\$ 224.685,61
jun-21	PARRA PELAEZ CARLOS ANDRES	P/R. ABONOS RECIBIDOS DE CLIENTES - #DOC.TRAN: 001	Abo-Cxc	\$ -	\$ 20,00	\$ 224.665,61
jun-21	CURI-POMA TENE MARCO ARTURO	P/R. ABONOS RECIBIDOS DE CLIENTES - #DOC.TRAN: 001	Abo-Cxc	\$ -	\$ 38,49	\$ 224.627,12
jun-21	RUIZ ZABALETA MARCO ANTONIO	P/R. ABONOS RECIBIDOS DE CLIENTES - #DOC.TRAN: 001	Abo-Cxc	\$ -	\$ 500,00	\$ 224.127,12
jun-21	MEJIA LEIVA JOSE RODRIGO	P/R. ABONOS RECIBIDOS DE CLIENTES - #DOC.TRAN: 001	Abo-Cxc	\$ -	\$ 76,12	\$ 224.051,00
jun-21	MEJIA LEIVA JOSE RODRIGO	P/R. ABONOS RECIBIDOS DE CLIENTES - #DOC.TRAN: 001	Abo-Cxc	\$ -	\$ 20,45	\$ 224.030,55
jun-21	RODRIGUEZ TOLEDO PATRICIO FABIAN	P/R. ABONOS RECIBIDOS DE CLIENTES - #DOC.TRAN: 001	Abo-Cxc	\$ -	\$ 114,60	\$ 223.915,95
jun-21	TENORIO CAMPOVERDE YIMMY MANUEL	P/R. ABONOS RECIBIDOS DE CLIENTES - #DOC.TRAN: 001	Abo-Cxc	\$ -	\$ 323,99	\$ 223.591,96
jun-21	TORRES RIVERA AURIA CUMANDA	P/R. ABONOS RECIBIDOS DE CLIENTES - #DOC.TRAN: 001	Abo-Cxc	\$ -	\$ 37,00	\$ 223.554,96
jun-21	QUEZADA CUEVA JUAN CARLOS	P/R. ABONOS RECIBIDOS DE CLIENTES - #DOC.TRAN: 001	Abo-Cxc	\$ -	\$ 830,00	\$ 222.724,96
jun-21	CUERPO DE BOMBEROS DE ESPINDOLA	P/R. ABONOS RECIBIDOS DE CLIENTES - #DOC.TRAN: 001	Abo-Cxc	\$ -	\$ 102,84	\$ 222.622,12
jun-21	SISTEMA DE CABLE DON DIEGUITO TELEVISION POR CABLE	P/R. ABONOS RECIBIDOS DE CLIENTES - #DOC.TRAN: 001	Abo-Cxc	\$ -	\$ 307,05	\$ 222.315,07
jun-21	ESPINOSA MONTERO DIEGO FELIPE	P/R. ABONOS RECIBIDOS DE CLIENTES - #DOC.TRAN: 001	Abo-Cxc	\$ -	\$ 70,00	\$ 222.245,07
jun-21	MINGA CHIMBO GERMAN EFRAIN	P/R. ABONOS RECIBIDOS DE CLIENTES - #DOC.TRAN: 001	Abo-Cxc	\$ -	\$ 38,33	\$ 222.206,74
jun-21	PANATA CONSTANTE MILTON GONZALO	P/R. ABONOS RECIBIDOS DE CLIENTES - #DOC.TRAN: 001	Abo-Cxc	\$ -	\$ 100,00	\$ 222.106,74
jun-21	HERRERA SALCEDO CARMEN DEL ROCIO	P/R. ABONOS RECIBIDOS DE CLIENTES - #DOC.TRAN: 001	Abo-Cxc	\$ -	\$ 142,39	\$ 221.964,35
jun-21	GUALAN ZAPATA JULIO CESAR	P/R. ABONOS RECIBIDOS DE CLIENTES - #DOC.TRAN: 001	Abo-Cxc	\$ -	\$ 66,74	\$ 221.897,61
jun-21	HERRERA COFRE KETTY MARIBEL	P/R. ABONOS RECIBIDOS DE CLIENTES - #DOC.TRAN: 001	Abo-Cxc	\$ -	\$ 34,67	\$ 221.862,94
jun-21	CUENCA CUENCA VICENTE	P/R. ABONOS RECIBIDOS DE CLIENTES - #DOC.TRAN: 001	Abo-Cxc	\$ -	\$ 1.042,00	\$ 220.820,94
jun-21	ERREYES ARMIJOS HITLER DARWIN	P/R. ABONOS RECIBIDOS DE CLIENTES - #DOC.TRAN: 001	Abo-Cxc	\$ -	\$ 284,48	\$ 220.536,46
jun-21	PULGAR QUSHPE CARLOS ANIBAL	P/R. ABONOS RECIBIDOS DE CLIENTES - #DOC.TRAN: 001	Abo-Cxc	\$ -	\$ 48,12	\$ 220.488,34
jun-21	LIMA MIRANDA SEGUNDO CARLOS	P/R. ABONOS RECIBIDOS DE CLIENTES - #DOC.TRAN: 001	Abo-Cxc	\$ -	\$ 92,82	\$ 220.395,52
jun-21	PIEDRA BETANCOURT GALO GILBERTO	P/R. ABONOS RECIBIDOS DE CLIENTES - #DOC.TRAN: 001	Abo-Cxc	\$ -	\$ 171,48	\$ 220.224,04
jun-21	ECHVERRIA CUADROS JUAN ANDRES	P/R. ABONOS RECIBIDOS DE CLIENTES - #DOC.TRAN: 001	Abo-Cxc	\$ -	\$ 0,19	\$ 220.223,85
jun-21	ECHVERRIA CUADROS JUAN ANDRES	P/R. ABONOS RECIBIDOS DE CLIENTES - #DOC.TRAN: 001	Abo-Cxc	\$ -	\$ 3,81	\$ 220.220,04
jun-21	ECOLAC CIA LTD	P/R. ABONOS RECIBIDOS DE CLIENTES - #DOC.TRAN: 001	Abo-Cxc	\$ -	\$ 10,85	\$ 220.209,19
jun-21	RENGEL AGUIRRE JORGE	P/R. ABONOS RECIBIDOS DE CLIENTES - #DOC.TRAN: 001	Abo-Cxc	\$ -	\$ 134,61	\$ 220.074,58

jun-21	CARDENAS SEMPERTEGUI LUIS EDUARDO	P/R. ABONOS RECIBIDOS DE CLIENTES - #DOC.TRAN: 001	Abo-CxC	\$ -	\$ 380,49	\$ 219.694,09
jun-21	SISTEMA DE CABLE DON DIEGUITO TELEVISION POR CABLE	P/R. ABONOS RECIBIDOS DE CLIENTES - #DOC.TRAN: 001	Abo-CxC	\$ -	\$ 7,16	\$ 219.686,93
jun-21	IMPORTACIONES GPSC SA	P/R. ABONOS RECIBIDOS DE CLIENTES - #DOC.TRAN: 001	Abo-CxC	\$ -	\$ 9,45	\$ 219.677,48
jun-21	CUENCA CUENCA ROSA ANGELICA	P/R. ABONOS RECIBIDOS DE CLIENTES - #DOC.TRAN: 001	Abo-CxC	\$ -	\$ 70,50	\$ 219.606,98
jun-21	AGUIRRE CARDENAS PAUL SEBASTIAN	P/R. ABONOS RECIBIDOS DE CLIENTES - #DOC.TRAN: 001	Abo-CxC	\$ -	\$ 200,00	\$ 219.406,98
jun-21	NATURALEZA Y CULTURA INTERNACIONAL	P/R. ABONOS RECIBIDOS DE CLIENTES - #DOC.TRAN: 001	Abo-CxC	\$ -	\$ 8,50	\$ 219.398,48
jun-21	BELTRAN MONROY LEONARDO DAVID	P/R. ABONOS RECIBIDOS DE CLIENTES - #DOC.TRAN: 001	Abo-CxC	\$ -	\$ 200,00	\$ 219.198,48
jun-21	CUEVA CUEVA RICHARD	P/R. ABONOS RECIBIDOS DE CLIENTES - #DOC.TRAN: 001	Abo-CxC	\$ -	\$ 150,00	\$ 219.048,48
jun-21	MOROCHO MERCHANT ANGEL ISAIAS	P/R. ABONOS RECIBIDOS DE CLIENTES - #DOC.TRAN: 001	Abo-CxC	\$ -	\$ 34,20	\$ 219.014,28
jun-21	BANDA ALVAREZ RAUL BOLIVAR	P/R. ABONOS RECIBIDOS DE CLIENTES - #DOC.TRAN: 001	Abo-CxC	\$ -	\$ 7,00	\$ 219.007,28
jun-21	ONTANEDA CORREA DANIELA	P/R. ABONOS RECIBIDOS DE CLIENTES - #DOC.TRAN: 001	Abo-CxC	\$ -	\$ 94,00	\$ 218.913,28
jun-21	RAMON PINEDA LUIS ELISTER	P/R. ABONOS RECIBIDOS DE CLIENTES - #DOC.TRAN: 001	Abo-CxC	\$ -	\$ 50,00	\$ 218.863,28
jun-21	MOROCHO QUIZHPE ANGEL RIGOBERTO	P/R. ABONOS RECIBIDOS DE CLIENTES - #DOC.TRAN: 001	Abo-CxC	\$ -	\$ 70,00	\$ 218.793,28
jun-21	TAPIA HERRERA MARIA ISABEL	P/R. ABONOS RECIBIDOS DE CLIENTES - #DOC.TRAN: 001	Abo-CxC	\$ -	\$ 273,22	\$ 218.520,06
jun-21	IOMOTORS S.A	P/R. ABONOS RECIBIDOS DE CLIENTES - #DOC.TRAN: 001	Abo-CxC	\$ -	\$ 93,32	\$ 218.426,74
jun-21	IOMOTORS S.A	P/R. ABONOS RECIBIDOS DE CLIENTES - #DOC.TRAN: 001	Abo-CxC	\$ -	\$ 57,13	\$ 218.369,61
jun-21	IOMOTORS S.A	P/R. ABONOS RECIBIDOS DE CLIENTES - #DOC.TRAN: 001	Abo-CxC	\$ -	\$ 1.921,11	\$ 216.448,50
jun-21	CUENCA NAGUA LUIS ANTONIO	P/R. ABONOS RECIBIDOS DE CLIENTES - #DOC.TRAN: 001	Abo-CxC	\$ -	\$ 289,00	\$ 216.159,50
jun-21	SIMAR CONSTRUCTORES	CANCELAN CON CHEQUE DE BANCO DE LOJA SE HIZO DE	Abo-CxC	\$ -	\$ 3.086,65	\$ 213.072,85
jun-21	ANCHUNDIA BAILON CARLOS STALIN	P/R. ABONOS RECIBIDOS DE CLIENTES - #DOC.TRAN: 001	Abo-CxC	\$ -	\$ 518,48	\$ 212.554,37
jun-21	BALCAZAR GONZAGA DIEGO VLADIMIR	P/R. ABONOS RECIBIDOS DE CLIENTES - #DOC.TRAN: 001	Abo-CxC	\$ -	\$ 6,97	\$ 212.547,40
jun-21	OJEDA GRALEWSKA ARTHUR	P/R. ABONOS RECIBIDOS DE CLIENTES - #DOC.TRAN: 001	Abo-CxC	\$ -	\$ 207,48	\$ 212.339,92
jun-21	PESANTEZ SARANGO FRANCISCO JAVIER	P/R. ABONOS RECIBIDOS DE CLIENTES - #DOC.TRAN: 001	Abo-CxC	\$ -	\$ 92,98	\$ 212.246,94
jun-21	ERREYES ARMIJOS HITLER DARWIN	P/R. ABONOS RECIBIDOS DE CLIENTES - #DOC.TRAN: 001	Abo-CxC	\$ -	\$ 124,48	\$ 212.122,46
jun-21	ERREYES ARMIJOS HITLER DARWIN	P/R. ABONOS RECIBIDOS DE CLIENTES - #DOC.TRAN: 001	Abo-CxC	\$ -	\$ 150,00	\$ 211.972,46
jun-21	SANTIN MARTINEZ ONEY RAFAEL	P/R. ABONOS RECIBIDOS DE CLIENTES - #DOC.TRAN: 001	Abo-CxC	\$ -	\$ 15,00	\$ 211.957,46
jun-21	PROVEEDORA LOJANA DE PRODUCTOS DE CONSUMO MASIVO S	P/R. ABONOS RECIBIDOS DE CLIENTES - #DOC.TRAN: 001	Abo-CxC	\$ -	\$ 1,29	\$ 211.956,17
jun-21	IMPORTADORA TOMBAMBAMBA S.A.	P/R. ABONOS RECIBIDOS DE CLIENTES - #DOC.TRAN: 001	Abo-CxC	\$ -	\$ 0,40	\$ 211.955,77
jun-21	RODAS GONZALEZ GONZALO	P/R. ABONOS RECIBIDOS DE CLIENTES - #DOC.TRAN: 001	Abo-CxC	\$ -	\$ 100,00	\$ 211.855,77
jun-21	IMPORTADORA TOMBAMBAMBA S.A.	P/R. ABONOS RECIBIDOS DE CLIENTES - #DOC.TRAN: 001	Abo-CxC	\$ -	\$ 8,10	\$ 211.847,67
jun-21	CUENCA ORELLANA MANUEL	P/R. ABONOS RECIBIDOS DE CLIENTES - #DOC.TRAN: 001	Abo-CxC	\$ -	\$ 32,00	\$ 211.815,67
jun-21	RODAS GONZALEZ GONZALO	P/R. ABONOS RECIBIDOS DE CLIENTES - #DOC.TRAN: 001	Abo-CxC	\$ -	\$ 10,00	\$ 211.805,67
jun-21	PELAEZ ABAD JULIO KLEVER	P/R. ABONOS RECIBIDOS DE CLIENTES - #DOC.TRAN: 001	Abo-CxC	\$ -	\$ 102,97	\$ 211.702,70
jun-21	BARRERA BARRERA CARMEN DEL ROCIO	P/R. ABONOS RECIBIDOS DE CLIENTES - #DOC.TRAN: 001	Abo-CxC	\$ -	\$ 11,47	\$ 211.691,23
jun-21	FIERRO JIMENEZ ANA LUCIA	P/R. ABONOS RECIBIDOS DE CLIENTES - #DOC.TRAN: 001	Abo-CxC	\$ -	\$ 202,00	\$ 211.489,23
jun-21	LIMA VICENTE ALEJANDRO	P/R. ABONOS RECIBIDOS DE CLIENTES - #DOC.TRAN: 001	Abo-CxC	\$ -	\$ 49,50	\$ 211.439,73
jun-21	VALDIVIESO BURNEO JUAN CARLOS	P/R. ABONOS RECIBIDOS DE CLIENTES - #DOC.TRAN: 001	Abo-CxC	\$ -	\$ 30,50	\$ 211.409,23
jun-21	PAUCAR QUIHPE LUIS FERNANDO	P/R. ABONOS RECIBIDOS DE CLIENTES - #DOC.TRAN: 001	Abo-CxC	\$ -	\$ 248,47	\$ 211.160,76
jun-21	QUIZHPE GOMEZ JOSE GERMAN	P/R. ABONOS RECIBIDOS DE CLIENTES - #DOC.TRAN: 001	Abo-CxC	\$ -	\$ 27,48	\$ 211.133,28
jun-21	HURTADO HURTADO LANDIVAR LENIN	P/R. ABONOS RECIBIDOS DE CLIENTES - #DOC.TRAN: 001	Abo-CxC	\$ -	\$ 47,30	\$ 211.085,98
jun-21	CONDE ROJAS ROMEL	P/R. ABONOS RECIBIDOS DE CLIENTES - #DOC.TRAN: 001	Abo-CxC	\$ -	\$ 68,12	\$ 211.017,86
jun-21	CUENCA CUENCA HENRY IGNACIO	P/R. ABONOS RECIBIDOS DE CLIENTES - #DOC.TRAN: 001	Abo-CxC	\$ -	\$ 121,62	\$ 210.896,24
jun-21	PACHECO REYES JUAN CARLOS	P/R. ABONOS RECIBIDOS DE CLIENTES - #DOC.TRAN: 001	Abo-CxC	\$ -	\$ 43,50	\$ 210.852,74
jun-21	PAZMIÑO ARMIJOS RAMIRO FERNANDO	P/R. ABONOS RECIBIDOS DE CLIENTES - #DOC.TRAN: 001	Abo-CxC	\$ -	\$ 47,50	\$ 210.805,24
jun-21	UCHUARI PACCHA FRANCO ALGVAR	P/R. ABONOS RECIBIDOS DE CLIENTES - #DOC.TRAN: 001	Abo-CxC	\$ -	\$ 129,26	\$ 210.675,98
jun-21	JARAMILLO LOPEZ CARLOS PATRICIO	P/R. ABONOS RECIBIDOS DE CLIENTES - #DOC.TRAN: 001	Abo-CxC	\$ -	\$ 29,61	\$ 210.646,37
jun-21	REYES CUEVA NILO WLADIMIR	P/R. ABONOS RECIBIDOS DE CLIENTES - #DOC.TRAN: 001	Abo-CxC	\$ -	\$ 40,00	\$ 210.606,37
jun-21	IMPORTADORA TOMBAMBAMBA S.A.	RETENCION - #DOC.TRAN: 00100000026913	Abo-CxC	\$ -	\$ 14,34	\$ 210.592,03
jun-21	TENORIO CAMPOVERDE YIMMY MANUEL	P/R. ABONOS RECIBIDOS DE CLIENTES - #DOC.TRAN: 001	Abo-CxC	\$ -	\$ 428,00	\$ 210.164,03
jun-21	EMPRESA DE TEJAS DECORTEJA CIA. LTDA.	Retencion - #DOC.TRAN: 00100000026922	Abo-CxC	\$ -	\$ 1,05	\$ 210.162,98
jun-21	LOTE DOS	P/R. ABONOS RECIBIDOS DE CLIENTES - #DOC.TRAN: 001	Abo-CxC	\$ -	\$ 5,02	\$ 210.157,96
jun-21	SANTIN MARTINEZ ONEY RAFAEL	P/R. VENTAS DIARIAS - #DOC.TRAN: 001002000092304	Fac-V	\$ 15,00	\$ -	\$ 210.172,96
jun-21	IOMOTORS S.A	P/R. VENTAS DIARIAS - #DOC.TRAN: 001002000092325	Fac-V	\$ 116,00	\$ -	\$ 210.288,96
jun-21	CHAMBA GONZALEZ ROGER AUGUSTO	P/R. VENTAS DIARIAS - #DOC.TRAN: 001002000092351	Fac-V	\$ 384,48	\$ -	\$ 210.673,44
jun-21	IDROBO SILVA FLAVIO DARIO	P/R. VENTAS DIARIAS - #DOC.TRAN: 001002000092361	Fac-V	\$ 526,48	\$ -	\$ 211.199,92
jun-21	CASTRO QUIZHPE MAXIMO BOLIVAR	P/R. VENTAS DIARIAS - #DOC.TRAN: 001002000092368	Fac-V	\$ 158,00	\$ -	\$ 211.357,92
jun-21	ECHEVERRIA CUADROS JUAN ANDRES	P/R. VENTAS DIARIAS - #DOC.TRAN: 001002000092371	Fac-V	\$ 4,00	\$ -	\$ 211.361,92
jun-21	LUZURIAGA ESPINOZA GUIDO HONORIO	P/R. VENTAS DIARIAS - #DOC.TRAN: 001002000092379	Fac-V	\$ 196,00	\$ -	\$ 211.557,92
jun-21	PARRA PELAEZ CARLOS ANDRES	P/R. VENTAS DIARIAS - #DOC.TRAN: 001002000092383	Fac-V	\$ 49,50	\$ -	\$ 211.607,42
jun-21	CONDOY ROBLES JOSE VINICIO	P/R. VENTAS DIARIAS - #DOC.TRAN: 001002000092396	Fac-V	\$ 11,00	\$ -	\$ 211.618,42
jun-21	VALDIVIESO SANCHEZ ANDRES SEBASTIAN	P/R. VENTAS DIARIAS - #DOC.TRAN: 001002000092403	Fac-V	\$ 98,00	\$ -	\$ 211.716,42
jun-21	SANCHEZ PULLAGOCIN OSWALDO RENE	P/R. VENTAS DIARIAS - #DOC.TRAN: 001002000092405	Fac-V	\$ 90,00	\$ -	\$ 211.806,42
jun-21	ARMIJOS ROBLES GLORIA ROSARIO	P/R. VENTAS DIARIAS - #DOC.TRAN: 001002000092418	Fac-V	\$ 6,36	\$ -	\$ 211.812,78
jun-21	RAMON PINEDA LUIS ELISTER	P/R. VENTAS DIARIAS - #DOC.TRAN: 001002000092421	Fac-V	\$ 98,00	\$ -	\$ 211.910,78
jun-21	VALDIVIESO SANCHEZ ANDRES SEBASTIAN	P/R. VENTAS DIARIAS - #DOC.TRAN: 001002000092426	Fac-V	\$ 170,00	\$ -	\$ 212.080,78
jun-21	PIEDRA COSTA CAMILO SEBASTIAN	P/R. VENTAS DIARIAS - #DOC.TRAN: 001002000092432	Fac-V	\$ 110,00	\$ -	\$ 212.190,78
jun-21	CASTILLO BURNEO CLAUDIO FABIAN	P/R. VENTAS DIARIAS - #DOC.TRAN: 001002000092450	Fac-V	\$ 26,00	\$ -	\$ 212.216,78
jun-21	CASTILLO BURNEO CLAUDIO FABIAN	P/R. VENTAS DIARIAS - #DOC.TRAN: 001002000092451	Fac-V	\$ 12,50	\$ -	\$ 212.229,28
jun-21	EMPRESA DE TEJAS DECORTEJA CIA. LTDA.	P/R. VENTAS DIARIAS - #DOC.TRAN: 001002000092467	Fac-V	\$ 28,00	\$ -	\$ 212.257,28
jun-21	CHAMBA ZARAGOCIN YADIRA ISABEL	P/R. VENTAS DIARIAS - #DOC.TRAN: 001002000092468	Fac-V	\$ 246,24	\$ -	\$ 212.503,52
jun-21	ERREYES ARMIJOS HITLER DARWIN	P/R. VENTAS DIARIAS - #DOC.TRAN: 001002000092486	Fac-V	\$ 284,48	\$ -	\$ 212.788,00
jun-21	JARA AGUIRRE FLORENTINO	P/R. VENTAS DIARIAS - #DOC.TRAN: 001002000092495	Fac-V	\$ 406,48	\$ -	\$ 213.194,48
jun-21	CUENCA CUENCA ROSA ANGELICA	P/R. VENTAS DIARIAS - #DOC.TRAN: 001002000092503	Fac-V	\$ 141,00	\$ -	\$ 213.335,48
jun-21	HERRERA CELI GILVIO YEROVI	P/R. VENTAS DIARIAS - #DOC.TRAN: 001002000092511	Fac-V	\$ 105,00	\$ -	\$ 213.440,48
jun-21	HERRERA CELI GILVIO YEROVI	P/R. VENTAS DIARIAS - #DOC.TRAN: 001002000092515	Fac-V	\$ 18,50	\$ -	\$ 213.458,98
jun-21	ROJAS CUEVA DAVID	P/R. VENTAS DIARIAS - #DOC.TRAN: 001002000092520	Fac-V	\$ 164,00	\$ -	\$ 213.622,98

jun-21	CUENCA CARMENAS LENIN STALIN	P/R. VENTAS DIARIAS - #DOC.TRAN: 001002000092587	Fac-V	\$	97,12	\$	-	\$	213.720,10
jun-21	JARAMILLO LUDEÑA-JARAMILLO AGUILERA Y COMPANIA	P/R. VENTAS DIARIAS - #DOC.TRAN: 001002000092601	Fac-V	\$	29,44	\$	-	\$	213.749,54
jun-21	ECOLAC CIA LTD	P/R. VENTAS DIARIAS - #DOC.TRAN: 001002000092609	Fac-V	\$	227,00	\$	-	\$	213.976,54
jun-21	MONTESINOS BURNEO JUAN CARLOS	P/R. VENTAS DIARIAS - #DOC.TRAN: 001002000092626	Fac-V	\$	204,48	\$	-	\$	214.181,02
jun-21	GUERRERO RODRIGUEZ ROBERT GONZALO	P/R. VENTAS DIARIAS - #DOC.TRAN: 001002000092627	Fac-V	\$	652,48	\$	-	\$	214.833,50
jun-21	CONDE ROJAS ROMEL	P/R. VENTAS DIARIAS - #DOC.TRAN: 001002000092634	Fac-V	\$	137,24	\$	-	\$	214.970,74
jun-21	ESPINOSA MONTERO DIEGO FELIPE	P/R. VENTAS DIARIAS - #DOC.TRAN: 001002000092641	Fac-V	\$	140,00	\$	-	\$	215.110,74
jun-21	MACAS LEON FRANKLIN ANTONIO	P/R. VENTAS DIARIAS - #DOC.TRAN: 001002000092643	Fac-V	\$	158,00	\$	-	\$	215.268,74
jun-21	PELAEZ ABAD JULIO KLEVER	P/R. VENTAS DIARIAS - #DOC.TRAN: 001002000092655	Fac-V	\$	406,48	\$	-	\$	215.675,22
jun-21	BALCAZAR TANDAZO JOSE	P/R. VENTAS DIARIAS - #DOC.TRAN: 001002000092664	Fac-V	\$	240,00	\$	-	\$	215.915,22
jun-21	CENFORCAPER CIA LTDA	P/R. VENTAS DIARIAS - #DOC.TRAN: 001002000092667	Fac-V	\$	10,00	\$	-	\$	215.925,22
jun-21	CUERPO DE BOMBEROS DE ESPINDOLA	P/R. VENTAS DIARIAS - #DOC.TRAN: 001002000092683	Fac-V	\$	108,00	\$	-	\$	216.033,22
jun-21	LABORATORIOS INPELQUALITY CIA. LTDA.	P/R. VENTAS DIARIAS - #DOC.TRAN: 001002000092699	Fac-V	\$	626,46	\$	-	\$	216.659,68
jun-21	QUIZHPE GOMEZ JOSE GERMAN	P/R. VENTAS DIARIAS - #DOC.TRAN: 001002000092736	Fac-V	\$	89,24	\$	-	\$	216.748,92
jun-21	HIDALGO BRAVO BENJAMIN ALBERTO	P/R. VENTAS DIARIAS - #DOC.TRAN: 001002000092764	Fac-V	\$	30,00	\$	-	\$	216.778,92
jun-21	HIDALGO BRAVO BENJAMIN ALBERTO	P/R. VENTAS DIARIAS - #DOC.TRAN: 001002000092766	Fac-V	\$	5,00	\$	-	\$	216.783,92
jun-21	OCAMPO ROJAS ORLANDO	P/R. VENTAS DIARIAS - #DOC.TRAN: 001002000092782	Fac-V	\$	56,00	\$	-	\$	216.839,92
jun-21	LOTE DOS	P/R. VENTAS DIARIAS - #DOC.TRAN: 001002000092783	Fac-V	\$	105,00	\$	-	\$	216.944,92
jun-21	CAMARONERA GUAJABAL S.A.	P/R. VENTAS DIARIAS - #DOC.TRAN: 001002000092784	Fac-V	\$	105,00	\$	-	\$	217.049,92
jun-21	CUEVA GUZMAN VINICIO ALEJANDRO	P/R. VENTAS DIARIAS - #DOC.TRAN: 001002000092786	Fac-V	\$	360,00	\$	-	\$	217.409,92
jun-21	MP VEHICULOS SOCIEDAD CIVIL	P/R. VENTAS DIARIAS - #DOC.TRAN: 001002000092799	Fac-V	\$	145,00	\$	-	\$	217.554,92
jun-21	BARRERA BARRERA CARMEN DEL ROCIO	P/R. VENTAS DIARIAS - #DOC.TRAN: 001002000092807	Fac-V	\$	11,47	\$	-	\$	217.566,39
jun-21	FERNANDEZ QUEZADA GEORGE	P/R. VENTAS DIARIAS - #DOC.TRAN: 001002000092867	Fac-V	\$	1.388,48	\$	-	\$	218.954,87
jun-21	RUIZ ZABALETA MARCO ANTONIO	P/R. VENTAS DIARIAS - #DOC.TRAN: 001002000092900	Fac-V	\$	2.184,48	\$	-	\$	221.139,35
jun-21	CUENCA CUENCA EFRAIN	P/R. VENTAS DIARIAS - #DOC.TRAN: 001002000092902	Fac-V	\$	502,24	\$	-	\$	221.641,59
jun-21	SARITAMA JIMENEZ ANGEL SALVADOR	P/R. VENTAS DIARIAS - #DOC.TRAN: 001002000092914	Fac-V	\$	86,24	\$	-	\$	221.727,83
jun-21	TENORIO CAMPOVERDE YIMMY MANUEL	P/R. VENTAS DIARIAS - #DOC.TRAN: 001002000092937	Fac-V	\$	192,48	\$	-	\$	221.920,31
jun-21	ARIAS SUAREZ LUIS ALBERTO	P/R. VENTAS DIARIAS - #DOC.TRAN: 001002000092963	Fac-V	\$	188,48	\$	-	\$	222.108,79
jun-21	BENAVIDES ONTANEDA JORGE DANIEL	P/R. VENTAS DIARIAS - #DOC.TRAN: 001002000092969	Fac-V	\$	700,00	\$	-	\$	222.808,79
jun-21	IMPORTACIONES GPSC SA	P/R. VENTAS DIARIAS - #DOC.TRAN: 001002000092981	Fac-V	\$	198,00	\$	-	\$	223.006,79
jun-21	ESPINOSA MONTERO DIEGO FELIPE	P/R. VENTAS DIARIAS - #DOC.TRAN: 001002000092988	Fac-V	\$	330,00	\$	-	\$	223.336,79
jun-21	CUENCA CUENCA VICENTE	P/R. VENTAS DIARIAS - #DOC.TRAN: 001002000092991	Fac-V	\$	1.042,00	\$	-	\$	224.378,79
jun-21	MINGA CHIMBO GERMAN EFRAIN	P/R. VENTAS DIARIAS - #DOC.TRAN: 001002000092993	Fac-V	\$	87,00	\$	-	\$	224.465,79
jun-21	SISTEMA DE CABLE DON DIEGUITO TELEVISION POR CABLE	P/R. VENTAS DIARIAS - #DOC.TRAN: 001002000092995	Fac-V	\$	150,00	\$	-	\$	224.615,79
jun-21	ARMIJOS HERRERA ALVA GERMANIA	P/R. VENTAS DIARIAS - #DOC.TRAN: 001002000093000	Fac-V	\$	42,12	\$	-	\$	224.657,91
jun-21	ESPINOSA BUSTAMANTE DAVID ISRAEL	P/R. VENTAS DIARIAS - #DOC.TRAN: 001002000093006	Fac-V	\$	417,00	\$	-	\$	225.074,91
jun-21	DELGADO BUSTAN DIEGO	P/R. VENTAS DIARIAS - #DOC.TRAN: 001002000093009	Fac-V	\$	85,00	\$	-	\$	225.159,91
jun-21	AGUIRRE CARDENAS PAUL SEBASTIAN	P/R. VENTAS DIARIAS - #DOC.TRAN: 001002000093011	Fac-V	\$	181,00	\$	-	\$	225.340,91
jun-21	POMA GUAMBANA GONZALO JUVENTINO	P/R. VENTAS DIARIAS - #DOC.TRAN: 001002000093021	Fac-V	\$	8,00	\$	-	\$	225.348,91
jun-21	GUALAN ZAPATA JULIO CESAR	P/R. VENTAS DIARIAS - #DOC.TRAN: 001002000093023	Fac-V	\$	145,00	\$	-	\$	225.493,91
jun-21	GUALAN ZAPATA JULIO CESAR	P/R. VENTAS DIARIAS - #DOC.TRAN: 001002000093024	Fac-V	\$	28,50	\$	-	\$	225.522,41
jun-21	LOZANO OBACO DARWIN EDUARDO	P/R. VENTAS DIARIAS - #DOC.TRAN: 001002000093049	Fac-V	\$	98,24	\$	-	\$	225.620,65
jun-21	ECHEVERRIA CUADROS JUAN ANDRES	P/R. VENTAS DIARIAS - #DOC.TRAN: 001002000093052	Fac-V	\$	4,00	\$	-	\$	225.624,65
jun-21	GUILLEN SOLANO FREDY VINICIO	P/R. VENTAS DIARIAS - #DOC.TRAN: 001002000093061	Fac-V	\$	4,50	\$	-	\$	225.629,15
jun-21	PUCHAI CELA ORDOÑEZ ANGEL AUGUSTIN	P/R. VENTAS DIARIAS - #DOC.TRAN: 001002000093090	Fac-V	\$	22,00	\$	-	\$	225.651,15
jun-21	NATURALEZA Y CULTURA INTERNACIONAL	P/R. VENTAS DIARIAS - #DOC.TRAN: 001002000093098	Fac-V	\$	178,00	\$	-	\$	225.829,15
jun-21	ORDOÑEZ CURIPOMA JIPSHON STEVEN	P/R. VENTAS DIARIAS - #DOC.TRAN: 001002000093102	Fac-V	\$	280,00	\$	-	\$	226.109,15
jun-21	MP VEHICULOS SOCIEDAD CIVIL	P/R. VENTAS DIARIAS - #DOC.TRAN: 001002000093112	Fac-V	\$	574,48	\$	-	\$	226.683,63
jun-21	ESPINOSA BUSTAMANTE JAIL OSWALDO	P/R. VENTAS DIARIAS - #DOC.TRAN: 001002000093117	Fac-V	\$	55,00	\$	-	\$	226.738,63
jun-21	PUCHAI CELA VILLA ORLANDO PATRICIO	P/R. VENTAS DIARIAS - #DOC.TRAN: 001002000093134	Fac-V	\$	190,24	\$	-	\$	226.928,87
jun-21	CARDENAS SEMPETEGUI LUIS EDUARDO	P/R. VENTAS DIARIAS - #DOC.TRAN: 001002000093146	Fac-V	\$	484,48	\$	-	\$	227.413,35
jun-21	DELGADO BUSTAN DIEGO	P/R. VENTAS DIARIAS - #DOC.TRAN: 001002000093162	Fac-V	\$	118,00	\$	-	\$	227.531,35
jun-21	ISHFAR SERVICIOS AUTOMOTRICES	P/R. VENTAS DIARIAS - #DOC.TRAN: 001002000093172	Fac-V	\$	14,00	\$	-	\$	227.545,35
jun-21	PARRA PACHECO LUIS DOMINGO	P/R. VENTAS DIARIAS - #DOC.TRAN: 001002000093181	Fac-V	\$	96,00	\$	-	\$	227.641,35
jun-21	ESPINOSA BUSTAMANTE JAIL OSWALDO	P/R. VENTAS DIARIAS - #DOC.TRAN: 001002000093214	Fac-V	\$	32,00	\$	-	\$	227.673,35
jun-21	IMPORTADORA TOMBAMBAMBA S.A.	P/R. VENTAS DIARIAS - #DOC.TRAN: 001002000093221	Fac-V	\$	8,50	\$	-	\$	227.681,85
jun-21	HERRERA BARZALLO IRMA CARMITA	P/R. VENTAS DIARIAS - #DOC.TRAN: 001002000093224	Fac-V	\$	4,21	\$	-	\$	227.686,06
jun-21	VALDIVIESO SANCHEZ ANDRES SEBASTIAN	P/R. VENTAS DIARIAS - #DOC.TRAN: 001002000093225	Fac-V	\$	126,00	\$	-	\$	227.812,06
jun-21	BALCAZAR GONZAGA DIEGO VLADIMIR	P/R. VENTAS DIARIAS - #DOC.TRAN: 001002000093234	Fac-V	\$	146,00	\$	-	\$	227.958,06
jun-21	BELTRAN MONROY LEONARDO DAVID	P/R. VENTAS DIARIAS - #DOC.TRAN: 001002000093256	Fac-V	\$	758,49	\$	-	\$	228.716,55
jun-21	JARAMILLO MONTESINOS DIEGO FERNANDO	P/R. VENTAS DIARIAS - #DOC.TRAN: 001002000093289	Fac-V	\$	780,48	\$	-	\$	229.497,03
jun-21	PROVEEDORA LOJANA DE PRODUCTOS DE CONSUMO MASIVO S	P/R. VENTAS DIARIAS - #DOC.TRAN: 001002000093310	Fac-V	\$	27,00	\$	-	\$	229.524,03
jun-21	CUENCA NAGUA LUIS ANTONIO	P/R. VENTAS DIARIAS - #DOC.TRAN: 001002000093315	Fac-V	\$	289,00	\$	-	\$	229.813,03
jun-21	CUANCA FABRICIO	P/R. VENTAS DIARIAS - #DOC.TRAN: 001002000093333	Fac-V	\$	25,00	\$	-	\$	229.838,03
jun-21	ANCHUNDIA BAILON CARLOS STALIN	P/R. VENTAS DIARIAS - #DOC.TRAN: 001002000093334	Fac-V	\$	518,48	\$	-	\$	230.356,51
jun-21	VALDIVIESO LEON RENE ALEJANDRO	P/R. VENTAS DIARIAS - #DOC.TRAN: 001002000093375	Fac-V	\$	17,00	\$	-	\$	230.373,51
jun-21	LOZANO OBACO DARWIN EDUARDO	P/R. VENTAS DIARIAS - #DOC.TRAN: 001002000093401	Fac-V	\$	204,48	\$	-	\$	230.577,99
jun-21	ALVEAR ALVEAR LEONEL ANIBAL	P/R. VENTAS DIARIAS - #DOC.TRAN: 001002000093420	Fac-V	\$	14,00	\$	-	\$	230.591,99
jun-21	ECHEVERRIA CUADROS JUAN ANDRES	P/R. VENTAS DIARIAS - #DOC.TRAN: 001002000093432	Fac-V	\$	12,00	\$	-	\$	230.603,99
jun-21	VALDIVIESO SANCHEZ ANDRES SEBASTIAN	P/R. VENTAS DIARIAS - #DOC.TRAN: 001002000093438	Fac-V	\$	250,01	\$	-	\$	230.854,00
jun-21	TENORIO CAMPOVERDE YIMMY MANUEL	P/R. VENTAS DIARIAS - #DOC.TRAN: 001002000093453	Fac-V	\$	428,00	\$	-	\$	231.282,00
jun-21	ULLOA BENITEZ GONZALO	P/R. VENTAS DIARIAS - #DOC.TRAN: 001002000093468	Fac-V	\$	84,50	\$	-	\$	231.366,50
jun-21	SALAZAR MALDONADO JUAN ALEXANDER	P/R. VENTAS DIARIAS - #DOC.TRAN: 001002000093470	Fac-V	\$	988,48	\$	-	\$	232.354,98
jun-21	RODAS GONZALEZ GONZALO	P/R. VENTAS DIARIAS - #DOC.TRAN: 001002000093471	Fac-V	\$	562,48	\$	-	\$	232.917,46
jun-21	GUERRERO MOROCHO DIEGO MAURICIO	P/R. VENTAS DIARIAS - #DOC.TRAN: 001002000093513	Fac-V	\$	20,00	\$	-	\$	232.937,46

jun-21	GUARNIZO VIVANCO JORGE	P/R. VENTAS DIARIAS - #DOC.TRAN: 00100200093534	Fac-V	\$	35,00	\$	-	\$	232.972,46
jun-21	TORRES SANCHEZ CARLOS ALFREDO	P/R. VENTAS DIARIAS - #DOC.TRAN: 00100200093542	Fac-V	\$	203,00	\$	-	\$	233.175,46
jun-21	VALDIVIESO SANCHEZ ANDRES SEBASTIAN	P/R. VENTAS DIARIAS - #DOC.TRAN: 00100200093543	Fac-V	\$	103,00	\$	-	\$	233.278,46
jun-21	VALDIVIESO BURNEO JUAN CARLOS	P/R. VENTAS DIARIAS - #DOC.TRAN: 00100200093549	Fac-V	\$	30,50	\$	-	\$	233.308,96
jun-21	QUIZHPE GOMEZ JONY RAFAEL	P/R. VENTAS DIARIAS - #DOC.TRAN: 00100200093574	Fac-V	\$	97,10	\$	-	\$	233.406,06
jun-21	MP VEHICULOS SOCIEDAD CIVIL	P/R. VENTAS DIARIAS - #DOC.TRAN: 00100200093577	Fac-V	\$	565,50	\$	-	\$	233.971,56
jun-21	PACHECO REYES JUAN CARLOS	P/R. VENTAS DIARIAS - #DOC.TRAN: 00100200093606	Fac-V	\$	151,53	\$	-	\$	234.123,09
jun-21	SARANGO ABAD LUIS EDUARDO	P/R. VENTAS DIARIAS - #DOC.TRAN: 00100200093615	Fac-V	\$	516,48	\$	-	\$	234.639,57
jun-21	IMPORTADORA TOMBAMBAMBA S.A.	P/R. VENTAS DIARIAS - #DOC.TRAN: 00100200093616	Fac-V	\$	300,24	\$	-	\$	234.939,81
jun-21	DISTRIGRANDA CIA LTDA	P/R. VENTAS DIARIAS - #DOC.TRAN: 00100200093618	Fac-V	\$	308,00	\$	-	\$	235.247,81
jun-21	DISTRIGRANDA CIA LTDA	P/R. VENTAS DIARIAS - #DOC.TRAN: 00100200093621	Fac-V	\$	24,00	\$	-	\$	235.271,81
jun-21	VALDIVIESO SANCHEZ ANDRES SEBASTIAN	P/R. VENTAS DIARIAS - #DOC.TRAN: 00100200093647	Fac-V	\$	45,00	\$	-	\$	235.316,81
jun-21	EMPRESA DE TEJAS DECORTEJA CIA. LTDA.	P/R. VENTAS DIARIAS - #DOC.TRAN: 00100200093656	Fac-V	\$	22,00	\$	-	\$	235.338,81
jun-21	VALDIVIESO BURNEO JUAN CARLOS	P/R. VENTAS DIARIAS - #DOC.TRAN: 00100200093663	Fac-V	\$	38,51	\$	-	\$	235.377,32
jun-21	TORRES INIGUEZ OSWALDO FELISICIMO	P/R. VENTAS DIARIAS - #DOC.TRAN: 00100200093664	Fac-V	\$	258,40	\$	-	\$	235.635,72
jun-21	UCHUARI PACCHA FRANCO ALCIVAR	P/R. VENTAS DIARIAS - #DOC.TRAN: 00100200093668	Fac-V	\$	132,26	\$	-	\$	235.767,98
jun-21	MALDONADO GUAMAN XAVIER ALEXANDER	P/R. VENTAS DIARIAS - #DOC.TRAN: 00100200093683	Fac-V	\$	80,00	\$	-	\$	235.847,98
jun-21	JARAMILLO LUDEÑA-JARAMILLO AGUILERA Y COMPANIA	P/R. LAS RETENCIONES RECIBIDAS DE CLIENTES - #DOC.T	Ret-V	\$	-	\$	29,44	\$	235.818,54
jun-21	HERRERA BARZALLO IRMA CARMITA	P/R. LAS RETENCIONES RECIBIDAS DE CLIENTES - #DOC.T	Ret-V	\$	-	\$	4,21	\$	235.814,33
jun-21	SANCHEZ AMORES PAVEL ALEXCI	P/R. ABONOS RECIBIDOS DE CLIENTES - #DOC.TRAN: 001	Abo-CxC	\$	-	\$	105,00	\$	235.709,33
jun-21	OCAMPO ROJAS ORLANDO	P/R. ABONOS RECIBIDOS DE CLIENTES - #DOC.TRAN: 001	Abo-CxC	\$	-	\$	2,68	\$	235.706,65
jun-21	ESPINOSA BUSTAMANTE JAILL OSWALDO	P/R. ABONOS RECIBIDOS DE CLIENTES - #DOC.TRAN: 001	Abo-CxC	\$	-	\$	1,53	\$	235.705,12
jun-21	GUAGALANGO TOAPANTA JOSE LUIS	B. PICHINCHA 30/06/2021 - #DOC.TRAN: 0010000000269	Abo-CxC	\$	-	\$	191,41	\$	235.513,71
jun-21	DISTRIGRANDA CIA LTDA	P/R. ABONOS RECIBIDOS DE CLIENTES - #DOC.TRAN: 001	Abo-CxC	\$	-	\$	14,71	\$	235.499,00
jun-21	DISTRIGRANDA CIA LTDA	P/R. ABONOS RECIBIDOS DE CLIENTES - #DOC.TRAN: 001	Abo-CxC	\$	-	\$	1,15	\$	235.497,85
jun-21	ECHEVERRIA CUADROS JUAN ANDRES	P/R. ABONOS RECIBIDOS DE CLIENTES - #DOC.TRAN: 001	Abo-CxC	\$	-	\$	0,58	\$	235.497,27
jun-21	ESPINOSA BUSTAMANTE JAILL OSWALDO	RETENCION - #DOC.TRAN: 00100000026972	Abo-CxC	\$	-	\$	2,63	\$	235.494,64
jun-21	TORRES SANCHEZ CARLOS ALFREDO	P/R. ABONOS RECIBIDOS DE CLIENTES - #DOC.TRAN: 001	Abo-CxC	\$	-	\$	3,17	\$	235.491,47
jun-21	CASTRO QUIZHPE MAXIMO BOLIVAR	P/R. ABONOS RECIBIDOS DE CLIENTES - #DOC.TRAN: 001	Abo-CxC	\$	-	\$	7,55	\$	235.483,92
jun-21	COMPAÑIA CONSTRUCTORA CORDERO	P/R. ABONOS RECIBIDOS DE CLIENTES - #DOC.TRAN: 001	Abo-CxC	\$	-	\$	440,28	\$	235.043,64
jun-21	AOC INGENIERIA SAS	P/R. ABONOS RECIBIDOS DE CLIENTES - #DOC.TRAN: 001	Abo-CxC	\$	-	\$	350,63	\$	234.693,01
jun-21	DISTRIGRANDA CIA LTDA	P/R. ABONOS RECIBIDOS DE CLIENTES - #DOC.TRAN: 001	Abo-CxC	\$	-	\$	182,83	\$	234.510,18
jun-21	NATURALEZA Y CULTURA INTERNACIONAL	P/R. ABONOS RECIBIDOS DE CLIENTES - #DOC.TRAN: 001	Abo-CxC	\$	-	\$	459,92	\$	234.050,26
jun-21	CENFORCAPER CIA LTDA	P/R. ABONOS RECIBIDOS DE CLIENTES - #DOC.TRAN: 001	Abo-CxC	\$	-	\$	9,52	\$	234.040,74
jun-21	EMPRESA DE TEJAS DECORTEJA CIA. LTDA.	P/R. ABONOS RECIBIDOS DE CLIENTES - #DOC.TRAN: 001	Abo-CxC	\$	-	\$	605,62	\$	233.435,12
jun-21	FERNANDEZ QUEZADA GEORGE	P/R. ABONOS RECIBIDOS DE CLIENTES - #DOC.TRAN: 001	Abo-CxC	\$	-	\$	1.322,16	\$	232.112,96
jun-21	SISTEMA DE CABLE DON DIEGUITO TELEVISION POR CABLE	P/R. ABONOS RECIBIDOS DE CLIENTES - #DOC.TRAN: 001	Abo-CxC	\$	-	\$	199,99	\$	231.912,97
jun-21	NATURALEZA Y CULTURA INTERNACIONAL	P/R. ABONOS RECIBIDOS DE CLIENTES - #DOC.TRAN: 001	Abo-CxC	\$	-	\$	169,50	\$	231.743,47
jun-21	TRANSPORTES DE CARGA JARPEZ CIA LTDA	P/R PAGO POR EL SERVICIO DE TRAILER	[Manual]	\$	-	\$	1.000,00	\$	230.743,47
jul-21	IMPORTADORA TOMBAMBAMBA S.A.	P/R. NOTAS DE CRÉDITO EMITIDAS A CLIENTES - #DOC.T	NC-V	\$	-	\$	165,00	\$	230.578,47
jul-21	MALDONADO GUAMAN XAVIER ALEXANDER	P/R. ABONOS RECIBIDOS DE CLIENTES - #DOC.TRAN: 001	Abo-CxC	\$	-	\$	20,00	\$	230.558,47
jul-21	EMPRESA DE TEJAS DECORTEJA CIA. LTDA.	Se arregla directamente entre el cliente y don Charly	Abo-CxC	\$	-	\$	356,24	\$	230.202,23
jul-21	MONCADA MONTAÑO ALBENIZ FRANCISCO	depósito B. Loja 13777por Cerezo Moreira Rosa Elena	Abo-CxC	\$	-	\$	63,24	\$	230.138,99
jul-21	PARRA PACHECO LUIS DOMINGO	P/R. ABONOS RECIBIDOS DE CLIENTES - #DOC.TRAN: 001	Abo-CxC	\$	-	\$	50,00	\$	230.088,99
jul-21	CUENCA VEINTIMILLA CHRISTIAN MANUEL	P/R. ABONOS RECIBIDOS DE CLIENTES - #DOC.TRAN: 001	Abo-CxC	\$	-	\$	40,00	\$	230.048,99
jul-21	CUENCA ORELLANA MANUEL	P/R. ABONOS RECIBIDOS DE CLIENTES - #DOC.TRAN: 001	Abo-CxC	\$	-	\$	16,90	\$	230.032,09
jul-21	ORELLANA MEDINA JOSE MANUEL	P/R. ABONOS RECIBIDOS DE CLIENTES - #DOC.TRAN: 001	Abo-CxC	\$	-	\$	24,51	\$	230.007,58
jul-21	CASTRO JARAMILLO RICARDO JAVIER	P/R. ABONOS RECIBIDOS DE CLIENTES - #DOC.TRAN: 001	Abo-CxC	\$	-	\$	130,48	\$	229.877,10
jul-21	BURI OROZCO CARLOS EMILIO	P/R. ABONOS RECIBIDOS DE CLIENTES - #DOC.TRAN: 001	Abo-CxC	\$	-	\$	98,49	\$	229.778,61
jul-21	IMPORTACIONES GPS SA	P/R. ABONOS RECIBIDOS DE CLIENTES - #DOC.TRAN: 001	Abo-CxC	\$	-	\$	188,55	\$	229.590,06
jul-21	SOLORZANO HURTADO ROBER	P/R. ABONOS RECIBIDOS DE CLIENTES - #DOC.TRAN: 001	Abo-CxC	\$	-	\$	2.506,27	\$	227.083,79
jul-21	MOREJON OCHOA HOLGER EFRAIN	P/R. ABONOS RECIBIDOS DE CLIENTES - #DOC.TRAN: 001	Abo-CxC	\$	-	\$	72,99	\$	227.010,80
jul-21	JUAREZ VALVERDE JOSE RAUL	P/R. ABONOS RECIBIDOS DE CLIENTES - #DOC.TRAN: 001	Abo-CxC	\$	-	\$	36,54	\$	226.974,26
jul-21	MOTESINOS BURNEO JUAN CARLOS	P/R. ABONOS RECIBIDOS DE CLIENTES - #DOC.TRAN: 001	Abo-CxC	\$	-	\$	204,48	\$	226.769,78
jul-21	TORRES OJEDA EDGAR	P/R. ABONOS RECIBIDOS DE CLIENTES - #DOC.TRAN: 001	Abo-CxC	\$	-	\$	98,24	\$	226.671,54
jul-21	GONZALEZ CABRERA ANGEL LORENZO	P/R. ABONOS RECIBIDOS DE CLIENTES - #DOC.TRAN: 001	Abo-CxC	\$	-	\$	71,42	\$	226.600,12
jul-21	CARRION JORGE ENRIQUE	P/R. ABONOS RECIBIDOS DE CLIENTES - #DOC.TRAN: 001	Abo-CxC	\$	-	\$	132,89	\$	226.467,23
jul-21	CHIMBO ALULIMA JOSE FERNANDO	P/R. ABONOS RECIBIDOS DE CLIENTES - #DOC.TRAN: 001	Abo-CxC	\$	-	\$	35,08	\$	226.432,15
jul-21	JIMENEZ MARTINEZ EDWIN WILFRIDO	P/R. ABONOS RECIBIDOS DE CLIENTES - #DOC.TRAN: 001	Abo-CxC	\$	-	\$	60,00	\$	226.372,15
jul-21	RODAS GONZALEZ GONZALO	P/R. ABONOS RECIBIDOS DE CLIENTES - #DOC.TRAN: 001	Abo-CxC	\$	-	\$	452,48	\$	225.919,67
jul-21	SARITAMA JIMENEZ ANGEL SALVADOR	P/R. ABONOS RECIBIDOS DE CLIENTES - #DOC.TRAN: 001	Abo-CxC	\$	-	\$	28,75	\$	225.890,92
jul-21	UNIVERSIDAD TECNICA PARTICULAR DE LOJA	P/R. ABONOS RECIBIDOS DE CLIENTES - #DOC.TRAN: 001	Abo-CxC	\$	-	\$	7,07	\$	225.883,85
jul-21	SINCHE FERNANDEZ JUAN ANDRES	P/R. ABONOS RECIBIDOS DE CLIENTES - #DOC.TRAN: 001	Abo-CxC	\$	-	\$	25,00	\$	225.858,85
jul-21	ESPINOSA AGUIRRE SERVICIOS GENERALES CIA LTDA	P/R. ABONOS RECIBIDOS DE CLIENTES - #DOC.TRAN: 001	Abo-CxC	\$	-	\$	9,45	\$	225.849,40
jul-21	CUENCA ORELLANA MANUEL	P/R. ABONOS RECIBIDOS DE CLIENTES - #DOC.TRAN: 001	Abo-CxC	\$	-	\$	16,74	\$	225.832,66
jul-21	CONSORCIO CUVEL	P/R. ABONOS RECIBIDOS DE CLIENTES - #DOC.TRAN: 001	Abo-CxC	\$	-	\$	440,00	\$	225.392,66
jul-21	JARAMILLO LUDEÑA-JARAMILLO AGUILERA Y COMPANIA	P/R. ABONOS RECIBIDOS DE CLIENTES - #DOC.TRAN: 001	Abo-CxC	\$	-	\$	11,28	\$	225.381,38
jul-21	VALDIVIESO RAMIREZ DALTON IVANOV	P/R. ABONOS RECIBIDOS DE CLIENTES - #DOC.TRAN: 001	Abo-CxC	\$	-	\$	503,90	\$	224.877,48
jul-21	CHAMBA GONZALEZ ROGER AGUSTO	P/R. ABONOS RECIBIDOS DE CLIENTES - #DOC.TRAN: 001	Abo-CxC	\$	-	\$	384,48	\$	224.493,00
jul-21	MALDONADO GUAMAN XAVIER ALEXANDER	P/R. ABONOS RECIBIDOS DE CLIENTES - #DOC.TRAN: 001	Abo-CxC	\$	-	\$	20,00	\$	224.473,00
jul-21	RUIZ ZABALETA MARCO ANTONIO	P/R. ABONOS RECIBIDOS DE CLIENTES - #DOC.TRAN: 001	Abo-CxC	\$	-	\$	500,00	\$	223.973,00
jul-21	ONTANEDA CORREA DANIELA	P/R. ABONOS RECIBIDOS DE CLIENTES - #DOC.TRAN: 001	Abo-CxC	\$	-	\$	52,24	\$	223.920,76
jul-21	IMPORTADORA TOMBAMBAMBA S.A.	P/R. ABONOS RECIBIDOS DE CLIENTES - #DOC.TRAN: 001	Abo-CxC	\$	-	\$	0,91	\$	223.919,85
jul-21	VALDIVIESO RAMIREZ DALTON IVANOV	P/R. ABONOS RECIBIDOS DE CLIENTES - #DOC.TRAN: 001	Abo-CxC	\$	-	\$	21,58	\$	223.898,27
jul-21	SIMAR CONSTRUCTORES	P/R. ABONOS RECIBIDOS DE CLIENTES - #DOC.TRAN: 001	Abo-CxC	\$	-	\$	41,11	\$	223.857,16

jul-21	GUAGALANGO TOAPANTA JOSE LUIS	B. PICHINCHA 07/07/2021 - #DOC.TRAN: 001000000269	Abo-CxC	\$	-	\$	64,73	\$	223.792,43
jul-21	GUAGALANGO TOAPANTA JOSE LUIS	se descuenta de un estribo de que se facturo a distr	Abo-CxC	\$	-	\$	71,41	\$	223.721,02
jul-21	GAMAPARTES CIA LTDA .	se cruza con una factura de abril lo autoriza Don Cha	Abo-CxC	\$	-	\$	1.332,00	\$	222.389,02
jul-21	IOMOTORS S.A	P/R. ABONOS RECIBIDOS DE CLIENTES - #DOC.TRAN: 001	Abo-CxC	\$	-	\$	0,58	\$	222.388,44
jul-21	BRAVO Y CIA	P/R. ABONOS RECIBIDOS DE CLIENTES - #DOC.TRAN: 001	Abo-CxC	\$	-	\$	432,24	\$	221.956,20
jul-21	RAMON PINEDA LUIS ELISTER	P/R. ABONOS RECIBIDOS DE CLIENTES - #DOC.TRAN: 001	Abo-CxC	\$	-	\$	48,00	\$	221.908,20
jul-21	FEIJOO SHOBANY FERNANDO	P/R. ABONOS RECIBIDOS DE CLIENTES - #DOC.TRAN: 001	Abo-CxC	\$	-	\$	0,88	\$	221.907,32
jul-21	FEIJOO SHOBANY FERNANDO	P/R. ABONOS RECIBIDOS DE CLIENTES - #DOC.TRAN: 001	Abo-CxC	\$	-	\$	17,62	\$	221.889,70
jul-21	ROMERO ROMERO PEPE MILTON	P/R. ABONOS RECIBIDOS DE CLIENTES - #DOC.TRAN: 001	Abo-CxC	\$	-	\$	96,10	\$	221.793,60
jul-21	JARAMILLO MONTESINOS DIEGO FERNANDO	P/R. ABONOS RECIBIDOS DE CLIENTES - #DOC.TRAN: 001	Abo-CxC	\$	-	\$	400,00	\$	221.393,60
jul-21	CONSORCIO CUVEL	P/R. ABONOS RECIBIDOS DE CLIENTES - #DOC.TRAN: 001	Abo-CxC	\$	-	\$	435,00	\$	220.958,60
jul-21	MONCADA ROBLES MANUEL BENJAMIN	deposito B.PICHINCHA REF.035021 8/07/2021 CONTRO	Abo-CxC	\$	-	\$	500,00	\$	220.458,60
jul-21	HERRERA VILLAVICENCIO RICHA ANTONIO	P/R. ABONOS RECIBIDOS DE CLIENTES - #DOC.TRAN: 001	Abo-CxC	\$	-	\$	100,00	\$	220.358,60
jul-21	BLAJO AGUIRRE RICHARD HENRY	RETENCION - #DOC.TRAN: 00100000026975	Abo-CxC	\$	-	\$	27,97	\$	220.330,63
jul-21	BLAJO AGUIRRE RICHARD HENRY	P/R. ABONOS RECIBIDOS DE CLIENTES - #DOC.TRAN: 001	Abo-CxC	\$	-	\$	0,24	\$	220.330,39
jul-21	PINEDA ZUÑIGA NESTOR ENRIQUE	P/R. ABONOS RECIBIDOS DE CLIENTES - #DOC.TRAN: 001	Abo-CxC	\$	-	\$	84,00	\$	220.246,39
jul-21	PINEDA ZUÑIGA NESTOR ENRIQUE	P/R. ABONOS RECIBIDOS DE CLIENTES - #DOC.TRAN: 001	Abo-CxC	\$	-	\$	16,00	\$	220.230,39
jul-21	ABRICMAR CIA.LTDA	P/R. ABONOS RECIBIDOS DE CLIENTES - #DOC.TRAN: 001	Abo-CxC	\$	-	\$	161,31	\$	220.069,08
jul-21	ABRICMAR CIA.LTDA	P/R. ABONOS RECIBIDOS DE CLIENTES - #DOC.TRAN: 001	Abo-CxC	\$	-	\$	3,82	\$	220.065,26
jul-21	ABRICMAR CIA.LTDA	P/R. ABONOS RECIBIDOS DE CLIENTES - #DOC.TRAN: 001	Abo-CxC	\$	-	\$	2,63	\$	220.062,63
jul-21	VALDIVIESO RAMIREZ DALTON IVANOV	P/R. ABONOS RECIBIDOS DE CLIENTES - #DOC.TRAN: 001	Abo-CxC	\$	-	\$	14,78	\$	220.047,85
jul-21	BENAVIDES ONTANEDA JORGE DANIEL	P/R. ABONOS RECIBIDOS DE CLIENTES - #DOC.TRAN: 001	Abo-CxC	\$	-	\$	160,00	\$	219.887,85
jul-21	VALDIVIESO MASACHE CHRISTOPHER DAVID	b. PICHINCHA DEPOSITO 11054444400001 - #DOC.TRAN: 001	Abo-CxC	\$	-	\$	276,85	\$	219.611,00
jul-21	ARMIJOS HERRERA ALVA GERMANIA	P/R. ABONOS RECIBIDOS DE CLIENTES - #DOC.TRAN: 001	Abo-CxC	\$	-	\$	42,12	\$	219.568,88
jul-21	ECHVERRIA CUADROS JUAN ANDRES	retencion - #DOC.TRAN: 00100000026990	Abo-CxC	\$	-	\$	0,88	\$	219.568,00
jul-21	ECHVERRIA CUADROS JUAN ANDRES	P/R. ABONOS RECIBIDOS DE CLIENTES - #DOC.TRAN: 001	Abo-CxC	\$	-	\$	26,56	\$	219.541,44
jul-21	BRAVO Y CIA	P/R. ABONOS RECIBIDOS DE CLIENTES - #DOC.TRAN: 001	Abo-CxC	\$	-	\$	41,30	\$	219.500,14
jul-21	CHAMBA ZARAGOCIN YADIRA ISABEL	P/R. VENTAS DIARIAS - #DOC.TRAN: 001002000093735	Fac-V	\$	160,00	\$	-	\$	219.660,14
jul-21	CONSORCIO CUVEL	P/R. VENTAS DIARIAS - #DOC.TRAN: 001002000093741	Fac-V	\$	45,00	\$	-	\$	219.705,14
jul-21	VALDIVIESO SANCHEZ ANDRES SEBASTIAN	P/R. VENTAS DIARIAS - #DOC.TRAN: 001002000093795	Fac-V	\$	110,00	\$	-	\$	219.815,14
jul-21	ECHVERRIA CUADROS JUAN ANDRES	P/R. VENTAS DIARIAS - #DOC.TRAN: 001002000093802	Fac-V	\$	18,50	\$	-	\$	219.833,64
jul-21	ALVEAR ALVEAR LEONEL	P/R. VENTAS DIARIAS - #DOC.TRAN: 001002000093809	Fac-V	\$	22,00	\$	-	\$	219.855,64
jul-21	UNIVERSIDAD TECNICA PARTICULAR DE LOJA	P/R. VENTAS DIARIAS - #DOC.TRAN: 001002000093811	Fac-V	\$	148,01	\$	-	\$	220.003,65
jul-21	SEGURPI CIA.LTDA	P/R. VENTAS DIARIAS - #DOC.TRAN: 001002000093844	Fac-V	\$	25,00	\$	-	\$	220.028,65
jul-21	CORPORACION PROAUTO S.A	P/R. VENTAS DIARIAS - #DOC.TRAN: 001002000093845	Fac-V	\$	155,00	\$	-	\$	220.183,65
jul-21	CARRION PAZ FRANCO ROMULO	P/R. VENTAS DIARIAS - #DOC.TRAN: 001002000093856	Fac-V	\$	109,24	\$	-	\$	220.292,89
jul-21	ORTIZ MENDOZA VICTOR HUGO	P/R. VENTAS DIARIAS - #DOC.TRAN: 001002000093869	Fac-V	\$	260,00	\$	-	\$	220.552,89
jul-21	IOMOTORS S.A	P/R. VENTAS DIARIAS - #DOC.TRAN: 001002000093876	Fac-V	\$	12,00	\$	-	\$	220.564,89
jul-21	CHAMBA ALBITO CLODOVEO	P/R. VENTAS DIARIAS - #DOC.TRAN: 001002000093884	Fac-V	\$	151,99	\$	-	\$	220.716,88
jul-21	ESPINOSA AGUIRRE SERVICIOS GENERALES CIA LTDA	P/R. VENTAS DIARIAS - #DOC.TRAN: 001002000093891	Fac-V	\$	198,00	\$	-	\$	220.914,88
jul-21	ABRICMAR CIA.LTDA	P/R. VENTAS DIARIAS - #DOC.TRAN: 001002000093914	Fac-V	\$	161,31	\$	-	\$	221.076,19
jul-21	ROJAS JARAMILLO LUIS FRANCISCO	P/R. VENTAS DIARIAS - #DOC.TRAN: 001002000093919	Fac-V	\$	35,00	\$	-	\$	221.111,19
jul-21	IZQUIERDO ARELLANO HECTOR ENRIQUE	P/R. VENTAS DIARIAS - #DOC.TRAN: 001002000093922	Fac-V	\$	464,49	\$	-	\$	221.575,68
jul-21	IMPORTADORA TOMBAMBAMBA S.A.	P/R. VENTAS DIARIAS - #DOC.TRAN: 001002000093929	Fac-V	\$	19,00	\$	-	\$	221.594,68
jul-21	ABRICMAR CIA.LTDA	P/R. VENTAS DIARIAS - #DOC.TRAN: 001002000093947	Fac-V	\$	80,00	\$	-	\$	221.674,68
jul-21	SANCHEZ PULLAGUARI OSWALDO RENE	P/R. VENTAS DIARIAS - #DOC.TRAN: 001002000093950	Fac-V	\$	236,24	\$	-	\$	221.910,92
jul-21	JARAMILLO LUDENA-JARAMILLO AGUILERA Y COMPANIA	P/R. VENTAS DIARIAS - #DOC.TRAN: 001002000093952	Fac-V	\$	236,01	\$	-	\$	222.146,93
jul-21	BLAJO AGUIRRE RICHARD HENRY	P/R. VENTAS DIARIAS - #DOC.TRAN: 001002000093957	Fac-V	\$	28,21	\$	-	\$	222.175,14
jul-21	CHAMBA ZARAGOCIN YADIRA ISABEL	P/R. VENTAS DIARIAS - #DOC.TRAN: 001002000093971	Fac-V	\$	96,00	\$	-	\$	222.271,14
jul-21	VALDIVIESO AGUIRRE XI MENA	P/R. VENTAS DIARIAS - #DOC.TRAN: 001002000093974	Fac-V	\$	177,75	\$	-	\$	222.448,89
jul-21	VALDIVIESO RAMIREZ DALTON IVANOV	P/R. VENTAS DIARIAS - #DOC.TRAN: 001002000093982	Fac-V	\$	525,48	\$	-	\$	222.974,37
jul-21	TORRES SANCHEZ CARLOS ALFREDO	P/R. VENTAS DIARIAS - #DOC.TRAN: 001002000093985	Fac-V	\$	114,00	\$	-	\$	223.088,37
jul-21	SIMAR CONSTRUCTORES	P/R. VENTAS DIARIAS - #DOC.TRAN: 001002000093988	Fac-V	\$	860,48	\$	-	\$	223.948,85
jul-21	FEIJOO SHOBANY FERNANDO	P/R. VENTAS DIARIAS - #DOC.TRAN: 001002000093989	Fac-V	\$	18,50	\$	-	\$	223.967,35
jul-21	CORDOVA CARRION RICHARD	P/R. VENTAS DIARIAS - #DOC.TRAN: 001002000093991	Fac-V	\$	22,50	\$	-	\$	223.989,85
jul-21	CONSORCIO CUVEL	P/R. VENTAS DIARIAS - #DOC.TRAN: 001002000093993	Fac-V	\$	440,00	\$	-	\$	224.429,85
jul-21	ABRICMAR CIA.LTDA	P/R. VENTAS DIARIAS - #DOC.TRAN: 001002000093995	Fac-V	\$	55,00	\$	-	\$	224.484,85
jul-21	VALDIVIESO RAMIREZ DALTON IVANOV	P/R. VENTAS DIARIAS - #DOC.TRAN: 001002000094000	Fac-V	\$	360,00	\$	-	\$	224.844,85
jul-21	MOGROVEJO JARAMILLO LUIS ALFREDO	P/R. VENTAS DIARIAS - #DOC.TRAN: 001002000094002	Fac-V	\$	76,01	\$	-	\$	224.920,86
jul-21	VELEPUCHA RUIZ WALTER VINICIO	P/R. VENTAS DIARIAS - #DOC.TRAN: 001002000094007	Fac-V	\$	162,48	\$	-	\$	225.083,34
jul-21	IMPORTADORA TOMBAMBAMBA S.A.	P/R. VENTAS DIARIAS - #DOC.TRAN: 001002000094010	Fac-V	\$	185,00	\$	-	\$	225.268,34
jul-21	TAPIA HERRERA MARIA ISABEL	P/R. VENTAS DIARIAS - #DOC.TRAN: 001002000094016	Fac-V	\$	38,00	\$	-	\$	225.306,34
jul-21	SIMAR CONSTRUCTORES	P/R. VENTAS DIARIAS - #DOC.TRAN: 001002000094028	Fac-V	\$	798,00	\$	-	\$	226.104,34
jul-21	SIMAR CONSTRUCTORES	P/R. VENTAS DIARIAS - #DOC.TRAN: 001002000094029	Fac-V	\$	1.146,72	\$	-	\$	227.251,06
jul-21	ESPINOSA BUSTAMANTE JAILL OSWALDO	P/R. VENTAS DIARIAS - #DOC.TRAN: 001002000094032	Fac-V	\$	212,24	\$	-	\$	227.463,30
jul-21	BRAVO Y CIA	P/R. VENTAS DIARIAS - #DOC.TRAN: 001002000094034	Fac-V	\$	864,48	\$	-	\$	228.327,78
jul-21	CORREA SARANGO ROSA GUMERCINDA	P/R. VENTAS DIARIAS - #DOC.TRAN: 001002000094037	Fac-V	\$	322,24	\$	-	\$	228.650,02
jul-21	SIMAR CONSTRUCTORES	P/R. VENTAS DIARIAS - #DOC.TRAN: 001002000094042	Fac-V	\$	155,00	\$	-	\$	228.805,02
jul-21	IMPORTADORA TOMBAMBAMBA S.A.	P/R. VENTAS DIARIAS - #DOC.TRAN: 001002000094047	Fac-V	\$	165,00	\$	-	\$	228.970,02
jul-21	LEON CHAMBA SEGUNDO VICTORIANO	P/R. VENTAS DIARIAS - #DOC.TRAN: 001002000094067	Fac-V	\$	140,12	\$	-	\$	229.110,14
jul-21	IOMOTORS S.A	P/R. VENTAS DIARIAS - #DOC.TRAN: 001002000094071	Fac-V	\$	18,00	\$	-	\$	229.128,14
jul-21	CONSORCIO CUVEL	P/R. VENTAS DIARIAS - #DOC.TRAN: 001002000094078	Fac-V	\$	435,00	\$	-	\$	229.563,14
jul-21	VALDIVIESO SANCHEZ ANDRES SEBASTIAN	P/R. VENTAS DIARIAS - #DOC.TRAN: 001002000094118	Fac-V	\$	30,00	\$	-	\$	229.593,14
jul-21	PINEDA ZUÑIGA NESTOR ENRIQUE	P/R. VENTAS DIARIAS - #DOC.TRAN: 001002000094128	Fac-V	\$	251,25	\$	-	\$	229.844,39
jul-21	RUIZ BURNEO MARCO ANTONIO	P/R. VENTAS DIARIAS - #DOC.TRAN: 001002000094129	Fac-V	\$	954,51	\$	-	\$	230.798,90
jul-21	PINEDA ZUÑIGA NESTOR ENRIQUE	P/R. VENTAS DIARIAS - #DOC.TRAN: 001002000094131	Fac-V	\$	28,00	\$	-	\$	230.826,90

jul-21	CARRION GUERRERO DANIEL FABRIZIO	P/R. VENTAS DIARIAS - #DOC.TRAN: 001002000094136	Fac-V	\$ 111,50	\$ -	\$ 230.938,40
jul-21	ECHEVERRIA CUADROS JUAN ANDRES	P/R. VENTAS DIARIAS - #DOC.TRAN: 001002000094143	Fac-V	\$ 556,00	\$ -	\$ 231.494,40
jul-21	PREMIUMSECURITY CIA. LTDA.	P/R. VENTAS DIARIAS - #DOC.TRAN: 001002000094144	Fac-V	\$ 854,48	\$ -	\$ 232.348,88
jul-21	VALDIVIESO MASACHE CHRISTOPHER DAVID	P/R. VENTAS DIARIAS - #DOC.TRAN: 001002000094157	Fac-V	\$ 240,00	\$ -	\$ 232.588,88
jul-21	PUCHAI CELA VILLA BOLIVAR GONZALO	P/R. VENTAS DIARIAS - #DOC.TRAN: 001002000094169	Fac-V	\$ 600,00	\$ -	\$ 233.188,88
jul-21	CUENCA CUENCA EFRAIN	P/R. VENTAS DIARIAS - #DOC.TRAN: 001002000094170	Fac-V	\$ 184,49	\$ -	\$ 233.373,37
jul-21	PIEDRA BETANCOURT GALO GILBERTO	P/R. VENTAS DIARIAS - #DOC.TRAN: 001002000094180	Fac-V	\$ 511,49	\$ -	\$ 233.884,86
jul-21	ARMIJOS HERRERA ALVA GERMANIA	P/R. VENTAS DIARIAS - #DOC.TRAN: 001002000094188	Fac-V	\$ 47,30	\$ -	\$ 233.932,16
jul-21	DISFERTOR CIA LTDA	P/R. VENTAS DIARIAS - #DOC.TRAN: 001002000094204	Fac-V	\$ 932,99	\$ -	\$ 234.865,15
jul-21	ROJAS JARAMILLO LUIS FRANCISCO	P/R. VENTAS DIARIAS - #DOC.TRAN: 001002000094205	Fac-V	\$ 736,00	\$ -	\$ 235.601,15
jul-21	PULLAGUARI CABRERA SEGUNDO JOSE	P/R. ABONOS RECIBIDOS DE CLIENTES - #DOC.TRAN: 001	Abo-CxC	\$ -	\$ 159,24	\$ 235.441,91
jul-21	VIVANCO OBANDO VICTOR MANUEL	P/R. ABONOS RECIBIDOS DE CLIENTES - #DOC.TRAN: 001	Abo-CxC	\$ -	\$ 725,79	\$ 234.716,12
jul-21	ARIAS SUAREZ LUIS ALBERTO	P/R. ABONOS RECIBIDOS DE CLIENTES - #DOC.TRAN: 001	Abo-CxC	\$ -	\$ 97,17	\$ 234.618,95
jul-21	MALDONADO GUAMAN XAVIER ALEXANDER	P/R. ABONOS RECIBIDOS DE CLIENTES - #DOC.TRAN: 001	Abo-CxC	\$ -	\$ 20,00	\$ 234.598,95
jul-21	ROJAS JARAMILLO LUIS FRANCISCO	P/R. ABONOS RECIBIDOS DE CLIENTES - #DOC.TRAN: 001	Abo-CxC	\$ -	\$ 136,00	\$ 234.462,95
jul-21	VALDIVIESO SANCHEZ ANDRES SEBASTIAN	P/R. ABONOS RECIBIDOS DE CLIENTES - #DOC.TRAN: 001	Abo-CxC	\$ -	\$ 50,00	\$ 234.412,95
jul-21	CUENCA CARDENAS LENIN STALIN	P/R. ABONOS RECIBIDOS DE CLIENTES - #DOC.TRAN: 001	Abo-CxC	\$ -	\$ 59,03	\$ 234.353,92
jul-21	IOMOTORS S.A.	P/R. ABONOS RECIBIDOS DE CLIENTES - #DOC.TRAN: 001	Abo-CxC	\$ -	\$ 0,86	\$ 234.353,06
jul-21	PARRA PACHECO LUIS DOMINGO	P/R. ABONOS RECIBIDOS DE CLIENTES - #DOC.TRAN: 001	Abo-CxC	\$ -	\$ 46,00	\$ 234.307,06
jul-21	TORRES SANCHEZ CARLOS ALFREDO	P/R. ABONOS RECIBIDOS DE CLIENTES - #DOC.TRAN: 001	Abo-CxC	\$ -	\$ 1,78	\$ 234.305,28
jul-21	ESPINOSA BUSTAMANTE JALIL OSWALDO	P/R. ABONOS RECIBIDOS DE CLIENTES - #DOC.TRAN: 001	Abo-CxC	\$ -	\$ 10,14	\$ 234.295,14
jul-21	RUIZ BURNEO MARCO ANTONIO	P/R. ABONOS RECIBIDOS DE CLIENTES - #DOC.TRAN: 001	Abo-CxC	\$ -	\$ 45,59	\$ 234.249,55
jul-21	MACAS MACAS MARIA JAKELINE	P/R. ABONOS RECIBIDOS DE CLIENTES - #DOC.TRAN: 001	Abo-CxC	\$ -	\$ 39,00	\$ 234.210,55
jul-21	PANATA CONSTANTE MILTON GONZALO	P/R. ABONOS RECIBIDOS DE CLIENTES - #DOC.TRAN: 001	Abo-CxC	\$ -	\$ 50,00	\$ 234.160,55
jul-21	PARRA PELAEZ CARLOS ANDRES	P/R. ABONOS RECIBIDOS DE CLIENTES - #DOC.TRAN: 001	Abo-CxC	\$ -	\$ 20,00	\$ 234.140,55
jul-21	CONDOY ROBLES JOSE VINCICIO	P/R. ABONOS RECIBIDOS DE CLIENTES - #DOC.TRAN: 001	Abo-CxC	\$ -	\$ 11,00	\$ 234.129,55
jul-21	PUCHAI CELA VILLA ORLANDO PATRICIO	P/R. ABONOS RECIBIDOS DE CLIENTES - #DOC.TRAN: 001	Abo-CxC	\$ -	\$ 47,56	\$ 234.081,99
jul-21	SIMAR CONSTRUCTORES	P/R. ABONOS RECIBIDOS DE CLIENTES - #DOC.TRAN: 001	Abo-CxC	\$ -	\$ 38,12	\$ 234.043,87
jul-21	SIMAR CONSTRUCTORES	P/R. ABONOS RECIBIDOS DE CLIENTES - #DOC.TRAN: 001	Abo-CxC	\$ -	\$ 54,78	\$ 233.989,09
jul-21	SIMAR CONSTRUCTORES	P/R. ABONOS RECIBIDOS DE CLIENTES - #DOC.TRAN: 001	Abo-CxC	\$ -	\$ 7,40	\$ 233.981,69
jul-21	CONSTRUCTORA AUSTRORIEGO CIA LTDA	P/R. ABONOS RECIBIDOS DE CLIENTES - #DOC.TRAN: 001	Abo-CxC	\$ -	\$ 39,32	\$ 233.942,37
jul-21	SANCHEZ PULLAGUARI OSWALDO RENE	P/R. ABONOS RECIBIDOS DE CLIENTES - #DOC.TRAN: 001	Abo-CxC	\$ -	\$ 96,46	\$ 233.845,91
jul-21	SANCHEZ PULLAGUARI OSWALDO RENE	P/R. ABONOS RECIBIDOS DE CLIENTES - #DOC.TRAN: 001	Abo-CxC	\$ -	\$ 50,00	\$ 233.795,91
jul-21	PELAEZ ABAD JULIO KLEVER	P/R. ABONOS RECIBIDOS DE CLIENTES - #DOC.TRAN: 001	Abo-CxC	\$ -	\$ 135,49	\$ 233.660,42
jul-21	SANCHEZ PULLAGUARI OSWALDO RENE	P/R. ABONOS RECIBIDOS DE CLIENTES - #DOC.TRAN: 001	Abo-CxC	\$ -	\$ 57,12	\$ 233.603,30
jul-21	VALDIVIESO RAMIREZ DALTON IVANOV	P/R. ABONOS RECIBIDOS DE CLIENTES - #DOC.TRAN: 001	Abo-CxC	\$ -	\$ 345,22	\$ 233.258,08
jul-21	MP VEHICULOS SOCIEDAD CIVIL	P/R. ABONOS RECIBIDOS DE CLIENTES - #DOC.TRAN: 001	Abo-CxC	\$ -	\$ 1.284,98	\$ 231.973,10
jul-21	INIGUEZ LEON TANIA MIRELLI	P/R. ABONOS RECIBIDOS DE CLIENTES - #DOC.TRAN: 001	Abo-CxC	\$ -	\$ 505,57	\$ 231.467,53
jul-21	CONSTRUCTORA VELS Y CIA	P/R. ABONOS RECIBIDOS DE CLIENTES - #DOC.TRAN: 001	Abo-CxC	\$ -	\$ 228,54	\$ 231.238,99
jul-21	SEGURPI CIA LTDA	P/R. ABONOS RECIBIDOS DE CLIENTES - #DOC.TRAN: 001	Abo-CxC	\$ -	\$ 1,19	\$ 231.237,80
jul-21	LIMA MIRANDA SEGUNDO CARLOS	P/R. ABONOS RECIBIDOS DE CLIENTES - #DOC.TRAN: 001	Abo-CxC	\$ -	\$ 89,27	\$ 231.148,53
jul-21	INIGUEZ LEON TANIA MIRELLI	P/R. ABONOS RECIBIDOS DE CLIENTES - #DOC.TRAN: 001	Abo-CxC	\$ -	\$ 11,00	\$ 231.137,53
jul-21	DISFERTOR CIA LTDA	P/R. ABONOS RECIBIDOS DE CLIENTES - #DOC.TRAN: 001	Abo-CxC	\$ -	\$ 44,57	\$ 231.092,96
jul-21	ESPINOSA BUSTAMANTE JALIL OSWALDO	P/R. ABONOS RECIBIDOS DE CLIENTES - #DOC.TRAN: 001	Abo-CxC	\$ -	\$ 2,14	\$ 231.090,82
jul-21	TORRES ROMAN CLEVER PATRICIO	P/R. VENTAS DIARIAS - #DOC.TRAN: 001002000094208	Fac-V	\$ 57,00	\$ -	\$ 231.147,82
jul-21	AREVALO MALDONADO ANGEL TOMAS	P/R. VENTAS DIARIAS - #DOC.TRAN: 001002000094212	Fac-V	\$ 294,24	\$ -	\$ 231.442,06
jul-21	SIMAR CONSTRUCTORES	P/R. VENTAS DIARIAS - #DOC.TRAN: 001002000094223	Fac-V	\$ 344,24	\$ -	\$ 231.786,30
jul-21	CORDOVA CEVALLOS RODRIGO SALVADOR	P/R. VENTAS DIARIAS - #DOC.TRAN: 001002000094234	Fac-V	\$ 394,48	\$ -	\$ 232.180,78
jul-21	CONSTRUCTORA AUSTRORIEGO CIA LTDA	P/R. VENTAS DIARIAS - #DOC.TRAN: 001002000094258	Fac-V	\$ 823,28	\$ -	\$ 233.004,06
jul-21	VIVANCO OBANDO VICTOR MANUEL	P/R. VENTAS DIARIAS - #DOC.TRAN: 001002000094264	Fac-V	\$ 725,79	\$ -	\$ 233.729,85
jul-21	MACAS SARANGO ROBERTO	P/R. VENTAS DIARIAS - #DOC.TRAN: 001002000094266	Fac-V	\$ 874,48	\$ -	\$ 234.604,33
jul-21	TENESACA ATARIGUANA EDWIN ABEL	P/R. VENTAS DIARIAS - #DOC.TRAN: 001002000094267	Fac-V	\$ 258,00	\$ -	\$ 234.862,33
jul-21	ESPINOSA BUSTAMANTE JALIL OSWALDO	P/R. VENTAS DIARIAS - #DOC.TRAN: 001002000094295	Fac-V	\$ 44,80	\$ -	\$ 234.907,13
jul-21	MACAS MACAS MARIA JAKELINE	P/R. VENTAS DIARIAS - #DOC.TRAN: 001002000094307	Fac-V	\$ 100,00	\$ -	\$ 235.007,13
jul-21	INIGUEZ LEON TANIA MIRELLI	P/R. VENTAS DIARIAS - #DOC.TRAN: 001002000094353	Fac-V	\$ 230,24	\$ -	\$ 235.237,37
jul-21	MEDIDA GONZALEZ JHON EDUARDO	P/R. VENTAS DIARIAS - #DOC.TRAN: 001002000094360	Fac-V	\$ 177,36	\$ -	\$ 235.414,73
jul-21	MP VEHICULOS SOCIEDAD CIVIL	P/R. VENTAS DIARIAS - #DOC.TRAN: 001002000094370	Fac-V	\$ 246,24	\$ -	\$ 235.660,97
jul-21	CHIMBO ALULIMA MANUEL EDUARDO	P/R. VENTAS DIARIAS - #DOC.TRAN: 001002000094375	Fac-V	\$ 98,24	\$ -	\$ 235.759,21
jul-21	REQUENA BARBA ROSA JOEBANNY	P/R. VENTAS DIARIAS - #DOC.TRAN: 001002000094382	Fac-V	\$ 188,23	\$ -	\$ 235.947,44
jul-21	SIMAR CONSTRUCTORES	P/R. VENTAS DIARIAS - #DOC.TRAN: 001002000094383	Fac-V	\$ 2.000,99	\$ -	\$ 237.948,43
jul-21	ORTIZ IRIARTE FELIPE ALEJANDRO	P/R. VENTAS DIARIAS - #DOC.TRAN: 001002000094410	Fac-V	\$ 80,00	\$ -	\$ 238.028,43
jul-21	PROCHACRAS CIA LTDA	P/R. ABONOS RECIBIDOS DE CLIENTES - #DOC.TRAN: 001	Abo-CxC	\$ -	\$ 106,65	\$ 237.921,78
jul-21	LUZURIAGA ESPINOZA GUIDO HONORIO	P/R. ABONOS RECIBIDOS DE CLIENTES - #DOC.TRAN: 001	Abo-CxC	\$ -	\$ 243,77	\$ 237.678,01
jul-21	CORDOVA ALVARADO SANTIAGO RAMIRO	P/R. ABONOS RECIBIDOS DE CLIENTES - #DOC.TRAN: 001	Abo-CxC	\$ -	\$ 25,00	\$ 237.653,01
jul-21	GUERRERO MOROCHO DIEGO MAURICIO	P/R. ABONOS RECIBIDOS DE CLIENTES - #DOC.TRAN: 001	Abo-CxC	\$ -	\$ 20,00	\$ 237.633,01
jul-21	MACAS GUALLAS ISIDRO LUCAS	P/R. ABONOS RECIBIDOS DE CLIENTES - #DOC.TRAN: 001	Abo-CxC	\$ -	\$ 86,42	\$ 237.546,59
jul-21	VALAREZO BORRERO JOSE IVAN	P/R. ABONOS RECIBIDOS DE CLIENTES - #DOC.TRAN: 001	Abo-CxC	\$ -	\$ 1.244,12	\$ 236.302,47
jul-21	TORRES ROMAN CLEVER PATRICIO	P/R. ABONOS RECIBIDOS DE CLIENTES - #DOC.TRAN: 001	Abo-CxC	\$ -	\$ 57,00	\$ 236.245,47
jul-21	PESANTEZ SARANGO FRANCISCO JAVIER	P/R. ABONOS RECIBIDOS DE CLIENTES - #DOC.TRAN: 001	Abo-CxC	\$ -	\$ 53,10	\$ 236.192,37
jul-21	SARANGO ABAD LUIS EDUARDO	P/R. ABONOS RECIBIDOS DE CLIENTES - #DOC.TRAN: 001	Abo-CxC	\$ -	\$ 100,00	\$ 236.092,37
jul-21	CUENCA CUENCA ROSA ANGELICA	P/R. ABONOS RECIBIDOS DE CLIENTES - #DOC.TRAN: 001	Abo-CxC	\$ -	\$ 70,50	\$ 236.021,87
jul-21	ESPINOSA AGUIRRE SERVICIOS GENERALES CIA LTDA	P/R. ABONOS RECIBIDOS DE CLIENTES - #DOC.TRAN: 001	Abo-CxC	\$ -	\$ 188,55	\$ 235.833,32
jul-21	AGUIRRE CARDENAS PAUL SEBASTIAN	P/R. ABONOS RECIBIDOS DE CLIENTES - #DOC.TRAN: 001	Abo-CxC	\$ -	\$ 139,98	\$ 235.693,34
jul-21	VALDIVIESO SANCHEZ ANDRES SEBASTIAN	P/R. ABONOS RECIBIDOS DE CLIENTES - #DOC.TRAN: 001	Abo-CxC	\$ -	\$ 50,00	\$ 235.643,34
jul-21	CUENCA GUAMO JOSE MARIA	P/R. ABONOS RECIBIDOS DE CLIENTES - #DOC.TRAN: 001	Abo-CxC	\$ -	\$ 45,80	\$ 235.597,54
jul-21	MEJIA LEIVA JOSE RODRIGO	P/R. ABONOS RECIBIDOS DE CLIENTES - #DOC.TRAN: 001	Abo-CxC	\$ -	\$ 131,79	\$ 235.465,75
jul-21	RUIZ BURNEO MARCO ANTONIO	P/R. ABONOS RECIBIDOS DE CLIENTES - #DOC.TRAN: 001	Abo-CxC	\$ -	\$ 908,92	\$ 234.556,83

jul-21	SALINAS CALVA ROBIN PATRICIO	P/R. ABONOS RECIBIDOS DE CLIENTES - #DOC.TRAN: 001	Abo-CxC	\$ -	\$ 94,24	\$ 234.462,59
jul-21	OCAMPO ROJAS ORLANDO	P/R. ABONOS RECIBIDOS DE CLIENTES - #DOC.TRAN: 001	Abo-CxC	\$ -	\$ 53,32	\$ 234.409,27
jul-21	SANCHEZ GUAYCHA ALEXANDRA BEATRIZ	P/R. ABONOS RECIBIDOS DE CLIENTES - #DOC.TRAN: 001	Abo-CxC	\$ -	\$ 90,00	\$ 234.319,27
jul-21	TENE SANCHEZ PATRICIO OMAR	P/R. ABONOS RECIBIDOS DE CLIENTES - #DOC.TRAN: 001	Abo-CxC	\$ -	\$ 171,36	\$ 234.147,91
jul-21	SIMAR CONSTRUCTORES	P/R. ABONOS RECIBIDOS DE CLIENTES - #DOC.TRAN: 001	Abo-CxC	\$ -	\$ 95,59	\$ 234.052,32
jul-21	VALDIVIESO RAMIREZ DALTON IVANOV	P/R. ABONOS RECIBIDOS DE CLIENTES - #DOC.TRAN: 001	Abo-CxC	\$ -	\$ 1,62	\$ 234.050,70
jul-21	PROCHACRAS CIA LTDA	P/R. ABONOS RECIBIDOS DE CLIENTES - #DOC.TRAN: 001	Abo-CxC	\$ -	\$ 10,51	\$ 234.040,19
jul-21	GALVEZ TORRES JORGE ENRIQUE	P/R. VENTAS DIARIAS - #DOC.TRAN: 001002000094418	Fac-V	\$ 70,00	\$ -	\$ 234.110,19
jul-21	SEGURPI CIA.LTDA	P/R. VENTAS DIARIAS - #DOC.TRAN: 001002000094436	Fac-V	\$ 84,30	\$ -	\$ 234.194,49
jul-21	AGUIRRE CARDENAS PAUL SEBASTIAN	P/R. VENTAS DIARIAS - #DOC.TRAN: 001002000094438	Fac-V	\$ 90,00	\$ -	\$ 234.284,49
jul-21	CEVALLOS SILVA MARCELO RENE	P/R. VENTAS DIARIAS - #DOC.TRAN: 001002000094456	Fac-V	\$ 252,24	\$ -	\$ 234.536,73
jul-21	PROCHACRAS CIA LTDA	P/R. VENTAS DIARIAS - #DOC.TRAN: 001002000094458	Fac-V	\$ 10,51	\$ -	\$ 234.547,24
jul-21	CORDOVA MALDONADO MIGUEL ALEJANDRO	P/R. VENTAS DIARIAS - #DOC.TRAN: 001002000094461	Fac-V	\$ 520,48	\$ -	\$ 235.067,72
jul-21	SARANGO RUIZ FABRICIO	P/R. VENTAS DIARIAS - #DOC.TRAN: 001002000094465	Fac-V	\$ 268,49	\$ -	\$ 235.336,21
jul-21	VALDIVIESO SANCHEZ ANDRES SEBASTIAN	P/R. VENTAS DIARIAS - #DOC.TRAN: 001002000094472	Fac-V	\$ 49,99	\$ -	\$ 235.386,20
jul-21	BALLADARES GABILEMA DARWIN PATRICIO	P/R. VENTAS DIARIAS - #DOC.TRAN: 001002000094473	Fac-V	\$ 443,98	\$ -	\$ 235.830,18
jul-21	VALDIVIESO SANCHEZ ANDRES SEBASTIAN	P/R. VENTAS DIARIAS - #DOC.TRAN: 001002000094474	Fac-V	\$ 63,00	\$ -	\$ 235.893,18
jul-21	ZUÑIGA ABAD VILMA ELENA	P/R. VENTAS DIARIAS - #DOC.TRAN: 001002000094477	Fac-V	\$ 406,49	\$ -	\$ 236.299,67
jul-21	GONZALEZ GRANDA VICTOR EDUARDO	P/R. VENTAS DIARIAS - #DOC.TRAN: 001002000094480	Fac-V	\$ 545,48	\$ -	\$ 236.845,15
jul-21	CONSORCIO CUVEL	P/R. VENTAS DIARIASERROR#7845 - #DOC.TRAN: 001002	Fac-V	\$ 1.246,96	\$ -	\$ 238.092,11
jul-21	SALINAS CALVA ROBIN PATRICIO	P/R. VENTAS DIARIAS - #DOC.TRAN: 001002000094525	Fac-V	\$ 94,24	\$ -	\$ 238.186,35
jul-21	VALAREZO BORRERO JOSE IVAN	P/R. VENTAS DIARIAS - #DOC.TRAN: 001002000094535	Fac-V	\$ 293,50	\$ -	\$ 238.479,85
jul-21	TENE SANCHEZ PATRICIO OMAR	P/R. VENTAS DIARIAS - #DOC.TRAN: 001002000094619	Fac-V	\$ 724,48	\$ -	\$ 239.204,33
jul-21	VALDIVIESO RAMIREZ DALTON IVANOV	P/R. VENTAS DIARIAS - #DOC.TRAN: 001002000094622	Fac-V	\$ 39,50	\$ -	\$ 239.243,83
jul-21	CUEVA CUEVA RICHARD	P/R. ABONOS RECIBIDOS DE CLIENTES - #DOC.TRAN: 001	Abo-CxC	\$ -	\$ 100,00	\$ 239.143,83
jul-21	VALDIVIESO RAMIREZ DALTON IVANOV	transferencia 19732021 b.loja 21/07/2021 - #DOC.TRAI	Abo-CxC	\$ -	\$ 37,88	\$ 239.105,95
jul-21	MACAS MINGA JOSE MANUEL	P/R. ABONOS RECIBIDOS DE CLIENTES - #DOC.TRAN: 001	Abo-CxC	\$ -	\$ 850,49	\$ 238.255,46
jul-21	CUENCA ORELLANA MANUEL	P/R. ABONOS RECIBIDOS DE CLIENTES - #DOC.TRAN: 001	Abo-CxC	\$ -	\$ 20,44	\$ 238.235,02
jul-21	BALCAZAR TANDAZO JOSE	P/R. ABONOS RECIBIDOS DE CLIENTES - #DOC.TRAN: 001	Abo-CxC	\$ -	\$ 240,00	\$ 237.995,02
jul-21	ROMERO LABANDA FRANCO ELOY	P/R. ABONOS RECIBIDOS DE CLIENTES - #DOC.TRAN: 001	Abo-CxC	\$ -	\$ 132,42	\$ 237.862,60
jul-21	IMPORTADORA TOMBEMBAMBA S.A.	P/R. ABONOS RECIBIDOS DE CLIENTES - #DOC.TRAN: 001	Abo-CxC	\$ -	\$ 8,84	\$ 237.853,76
jul-21	MINGA CHIMBO GERMAN EFRAIN	P/R. ABONOS RECIBIDOS DE CLIENTES - #DOC.TRAN: 001	Abo-CxC	\$ -	\$ 81,84	\$ 237.771,92
jul-21	CONSTRUCTORA AUSTRORIEGO CIA LTDA	P/R. ABONOS RECIBIDOS DE CLIENTES - #DOC.TRAN: 001	Abo-CxC	\$ -	\$ 783,96	\$ 236.987,96
jul-21	PREMIUMSECURITY CIA. LTDA.	P/R. ABONOS RECIBIDOS DE CLIENTES - #DOC.TRAN: 001	Abo-CxC	\$ -	\$ 40,82	\$ 236.947,14
jul-21	PREMIUMSECURITY CIA. LTDA.	P/R. ABONOS RECIBIDOS DE CLIENTES - #DOC.TRAN: 001	Abo-CxC	\$ -	\$ 813,66	\$ 236.133,48
jul-21	IMPORTADORA TOMBEMBAMBA S.A.	P/R. ABONOS RECIBIDOS DE CLIENTES - #DOC.TRAN: 001	Abo-CxC	\$ -	\$ 285,90	\$ 235.847,58
jul-21	IMPORTADORA TOMBEMBAMBA S.A.	CANCELADA EN EFECTIVO - #DOC.TRAN: 00100000027058	Abo-CxC	\$ -	\$ 18,09	\$ 235.829,49
jul-21	SALAZAR MALDONADO JUAN ALEXANDER	P/R. ABONOS RECIBIDOS DE CLIENTES - #DOC.TRAN: 001	Abo-CxC	\$ -	\$ 1.000,00	\$ 234.829,49
jul-21	GUALAN ZAPATA JULIO CESAR	P/R. ABONOS RECIBIDOS DE CLIENTES - #DOC.TRAN: 001	Abo-CxC	\$ -	\$ 72,50	\$ 234.756,99
jul-21	DAVILA ROSERO PAOLA KATERINE	P/R. ABONOS RECIBIDOS DE CLIENTES - #DOC.TRAN: 001	Abo-CxC	\$ -	\$ 30,00	\$ 234.726,99
jul-21	BALCAZAR GONZAGA DIEGO VLADIMIR	P/R. ABONOS RECIBIDOS DE CLIENTES - #DOC.TRAN: 001	Abo-CxC	\$ -	\$ 139,03	\$ 234.587,96
jul-21	CAMARONERA GUAJABAL S.A.	P/R. ABONOS RECIBIDOS DE CLIENTES - #DOC.TRAN: 001	Abo-CxC	\$ -	\$ 182,83	\$ 234.405,13
jul-21	CAMARONERA GUAJABAL S.A.	P/R. ABONOS RECIBIDOS DE CLIENTES - #DOC.TRAN: 001	Abo-CxC	\$ -	\$ 99,98	\$ 234.305,15
jul-21	LOTE DOS	P/R. ABONOS RECIBIDOS DE CLIENTES - #DOC.TRAN: 001	Abo-CxC	\$ -	\$ 99,98	\$ 234.205,17
jul-21	RUIZ ZABALETA MARCO ANTONIO	P/R. ABONOS RECIBIDOS DE CLIENTES - #DOC.TRAN: 001	Abo-CxC	\$ -	\$ 21,50	\$ 234.183,67
jul-21	RUIZ ZABALETA MARCO ANTONIO	P/R. ABONOS RECIBIDOS DE CLIENTES - #DOC.TRAN: 001	Abo-CxC	\$ -	\$ 500,00	\$ 233.683,67
jul-21	MORA SIGCHO MARLON ROGOBERTO	P/R. ABONOS RECIBIDOS DE CLIENTES - #DOC.TRAN: 001	Abo-CxC	\$ -	\$ 128,00	\$ 233.555,67
jul-21	SISTEMA DE CABLE DON DIEGUITO TELEVISION POR CABLE	RETENCION nr.3769 - #DOC.TRAN: 001000000027076	Abo-CxC	\$ -	\$ 53,71	\$ 233.501,96
jul-21	LEON OCHOA ANIBAR TEOFILO	P/R. ABONOS RECIBIDOS DE CLIENTES - #DOC.TRAN: 001	Abo-CxC	\$ -	\$ 44,00	\$ 233.457,96
jul-21	CUEVA NARVAEZ SEGUNDO AGENOR	P/R. ABONOS RECIBIDOS DE CLIENTES - #DOC.TRAN: 001	Abo-CxC	\$ -	\$ 160,00	\$ 233.297,96
jul-21	CHILUIZA VILLALTA MARCIA ITALIA	P/R. ABONOS RECIBIDOS DE CLIENTES - #DOC.TRAN: 001	Abo-CxC	\$ -	\$ 148,14	\$ 233.149,82
jul-21	REYES CUEVA NILO WLADIMIR	P/R. ABONOS RECIBIDOS DE CLIENTES - #DOC.TRAN: 001	Abo-CxC	\$ -	\$ 76,36	\$ 233.073,46
jul-21	GONZALEZ GRANDA VICTOR EDUARDO	P/R. ABONOS RECIBIDOS DE CLIENTES - #DOC.TRAN: 001	Abo-CxC	\$ -	\$ 300,00	\$ 232.773,46
jul-21	CUEVA CALDERÓN FERNANDO ELÍAS	P/R. ABONOS RECIBIDOS DE CLIENTES - #DOC.TRAN: 001	Abo-CxC	\$ -	\$ 220,00	\$ 232.553,46
jul-21	AUTOFIRMA CIA LTDA	P/R. ABONOS RECIBIDOS DE CLIENTES - #DOC.TRAN: 001	Abo-CxC	\$ -	\$ 195,00	\$ 232.358,46
jul-21	SEGURPI CIA.LTDA	P/R. ABONOS RECIBIDOS DE CLIENTES - #DOC.TRAN: 001	Abo-CxC	\$ -	\$ 4,03	\$ 232.354,43
jul-21	NATURALEZA Y CULTURA INTERNACIONAL	P/R. ABONOS RECIBIDOS DE CLIENTES - #DOC.TRAN: 001	Abo-CxC	\$ -	\$ 29,26	\$ 232.325,17
jul-21	ESPINOZA LARRIVA ENRIQUE IVAN	crecediario - #DOC.TRAN: 00100000027086	Abo-CxC	\$ -	\$ 77,00	\$ 232.248,17
jul-21	MALDONADO GUAMAN XAVIER ALEXANDER	P/R. ABONOS RECIBIDOS DE CLIENTES - #DOC.TRAN: 001	Abo-CxC	\$ -	\$ 20,00	\$ 232.228,17
jul-21	CAFRILOSA	P/R. ABONOS RECIBIDOS DE CLIENTES - #DOC.TRAN: 001	Abo-CxC	\$ -	\$ 1,01	\$ 232.227,16
jul-21	CAFRILOSA	P/R. ABONOS RECIBIDOS DE CLIENTES - #DOC.TRAN: 001	Abo-CxC	\$ -	\$ 19,99	\$ 232.207,17
jul-21	SILVA GONZALEZ JORGE EDILBERTO	P/R. ABONOS RECIBIDOS DE CLIENTES - #DOC.TRAN: 001	Abo-CxC	\$ -	\$ 50,00	\$ 232.157,17
jul-21	VALDIVIESO RAMIREZ DALTON IVANOV	P/R. ABONOS RECIBIDOS DE CLIENTES - #DOC.TRAN: 001	Abo-CxC	\$ -	\$ 930,64	\$ 231.226,53
jul-21	BENAVIDES ONTANEDA JORGE DANIEL	crecediario - #DOC.TRAN: 00100000027092	Abo-CxC	\$ -	\$ 540,00	\$ 230.686,53
jul-21	COAC VICENTINA MANUEL ESTEBAN GODOY ORTEGA LTDA	P/R. ABONOS RECIBIDOS DE CLIENTES - #DOC.TRAN: 001	Abo-CxC	\$ -	\$ 24,10	\$ 230.662,43
jul-21	OCAMPO ROJAS ORLANDO	P/R. ABONOS RECIBIDOS DE CLIENTES - #DOC.TRAN: 001	Abo-CxC	\$ -	\$ 1,68	\$ 230.660,75
jul-21	NATURALEZA Y CULTURA INTERNACIONAL	P/R. ABONOS RECIBIDOS DE CLIENTES - #DOC.TRAN: 001	Abo-CxC	\$ -	\$ 26,68	\$ 230.634,07
jul-21	CUENCA MACAS HECTOR EDUARDO	P/R. ABONOS RECIBIDOS DE CLIENTES - #DOC.TRAN: 001	Abo-CxC	\$ -	\$ 96,24	\$ 230.537,83
jul-21	VALDIVIESO RAMIREZ DALTON IVANOV	P/R. ABONOS RECIBIDOS DE CLIENTES - #DOC.TRAN: 001	Abo-CxC	\$ -	\$ 30,00	\$ 230.507,83
jul-21	VALDIVIESO RAMIREZ DALTON IVANOV	P/R. ABONOS RECIBIDOS DE CLIENTES - #DOC.TRAN: 001	Abo-CxC	\$ -	\$ 9,85	\$ 230.497,98
jul-21	BURNEO MULLER LEONARDO GUILLERMO	P/R. ABONOS RECIBIDOS DE CLIENTES - #DOC.TRAN: 001	Abo-CxC	\$ -	\$ 444,00	\$ 230.053,98
jul-21	JARAMILLO EGUIGUREN JOSE MARIA	P/R. ABONOS RECIBIDOS DE CLIENTES - #DOC.TRAN: 001	Abo-CxC	\$ -	\$ 400,00	\$ 229.653,98
jul-21	PANATA CONSTANTE MILTON GONZALO	P/R. ABONOS RECIBIDOS DE CLIENTES - #DOC.TRAN: 001	Abo-CxC	\$ -	\$ 50,00	\$ 229.603,98
jul-21	PACHECO REYES JUAN CARLOS	P/R. ABONOS RECIBIDOS DE CLIENTES - #DOC.TRAN: 001	Abo-CxC	\$ -	\$ 50,51	\$ 229.553,47
jul-21	COMPAÑIA DE TELEVISION SATELITAL ZAMORA CIA LTDA	P/R. ABONOS RECIBIDOS DE CLIENTES - #DOC.TRAN: 001	Abo-CxC	\$ -	\$ 112,96	\$ 229.440,51

jul-21	SISTEMA DE CABLE DON DIEGUITO TELEVISION POR CABLE	P/R. ABONOS RECIBIDOS DE CLIENTES - #DOC.TRAN: 001	Abo-CxC	\$ -	\$ 142,84	\$ 229.297,67
jul-21	SISTEMA DE CABLE DON DIEGUITO TELEVISION POR CABLE	P/R. ABONOS RECIBIDOS DE CLIENTES - #DOC.TRAN: 001	Abo-CxC	\$ -	\$ 470,77	\$ 228.826,90
jul-21	IOMOTORS S.A	P/R. ABONOS RECIBIDOS DE CLIENTES - #DOC.TRAN: 001	Abo-CxC	\$ -	\$ 5,02	\$ 228.821,88
jul-21	VALDIVIESO SANCHEZ ANDRES SEBASTIAN	P/R. ABONOS RECIBIDOS DE CLIENTES - #DOC.TRAN: 001	Abo-CxC	\$ -	\$ 42,54	\$ 228.779,34
jul-21	ECUAMINEROS NANGARITZA	P/R. ABONOS RECIBIDOS DE CLIENTES - #DOC.TRAN: 001	Abo-CxC	\$ -	\$ 350,00	\$ 228.429,34
jul-21	SARANGO RUIZ FABRICIO	P/R. ABONOS RECIBIDOS DE CLIENTES - #DOC.TRAN: 001	Abo-CxC	\$ -	\$ 70,00	\$ 228.359,34
jul-21	JARA AGUIRRE FLORENTINO	P/R. ABONOS RECIBIDOS DE CLIENTES - #DOC.TRAN: 001	Abo-CxC	\$ -	\$ 206,48	\$ 228.152,86
jul-21	OJEDA GRALEWSKA ARTHUR	P/R. ABONOS RECIBIDOS DE CLIENTES - #DOC.TRAN: 001	Abo-CxC	\$ -	\$ 224,49	\$ 227.928,37
jul-21	MATAMOROS CORREA DIEGO PATRICIO	P/R. ABONOS RECIBIDOS DE CLIENTES - #DOC.TRAN: 001	Abo-CxC	\$ -	\$ 138,10	\$ 227.790,27
jul-21	MATAMOROS CORREA DIEGO PATRICIO	P/R. ABONOS RECIBIDOS DE CLIENTES - #DOC.TRAN: 001	Abo-CxC	\$ -	\$ 10,00	\$ 227.780,27
jul-21	CHAMBA ALBITO CLODOVEO	P/R. ABONOS RECIBIDOS DE CLIENTES - #DOC.TRAN: 001	Abo-CxC	\$ -	\$ 50,66	\$ 227.729,61
jul-21	IMPORTADORA TOMBAMBA S.A.	P/R. ABONOS RECIBIDOS DE CLIENTES - #DOC.TRAN: 001	Abo-CxC	\$ -	\$ 7,88	\$ 227.721,73
jul-21	ARMIJOS RIVERA JUAN FERNANDO	P/R. VENTAS DIARIAS - #DOC.TRAN: 001002000094628	Fac-V	\$ 133,24	\$ -	\$ 227.854,97
jul-21	COAC. VICENTINA MANUEL ESTEBAN GODOY ORTEGA LTDA	P/R. VENTAS DIARIAS - #DOC.TRAN: 001002000094655	Fac-V	\$ 504,48	\$ -	\$ 228.359,45
jul-21	OCAMPO ROJAS ORLANDO	P/R. VENTAS DIARIAS - #DOC.TRAN: 001002000094658	Fac-V	\$ 35,00	\$ -	\$ 228.394,45
jul-21	BALCAZAR LUZURIAGA JOSE GERARDO	P/R. VENTAS DIARIAS - #DOC.TRAN: 001002000094672	Fac-V	\$ 648,00	\$ -	\$ 229.042,45
jul-21	SINCHE FERNANDEZ JUAN ANDRES	P/R. VENTAS DIARIAS - #DOC.TRAN: 001002000094674	Fac-V	\$ 8,00	\$ -	\$ 229.050,45
jul-21	JARAMILLO EGUIGUREN JOSE MARIA	P/R. VENTAS DIARIAS - #DOC.TRAN: 001002000094677	Fac-V	\$ 400,00	\$ -	\$ 229.450,45
jul-21	ROMERO LABANDA TELMO LORENZO	P/R. VENTAS DIARIAS - #DOC.TRAN: 001002000094685	Fac-V	\$ 182,24	\$ -	\$ 229.632,69
jul-21	CORDOVA JARAMILLO CECILIA NOEMI	P/R. VENTAS DIARIAS - #DOC.TRAN: 001002000094687	Fac-V	\$ 24,00	\$ -	\$ 229.656,69
jul-21	IOMOTORS S.A	P/R. VENTAS DIARIAS - #DOC.TRAN: 001002000094693	Fac-V	\$ 105,00	\$ -	\$ 229.761,69
jul-21	JARAMILLO LOPEZ CARLOS PATRICIO	P/R. VENTAS DIARIAS - #DOC.TRAN: 001002000094717	Fac-V	\$ 87,00	\$ -	\$ 229.848,69
jul-21	MORENO MANCHAY RICHARD JUNIOR	P/R. VENTAS DIARIAS - #DOC.TRAN: 001002000094734	Fac-V	\$ 836,48	\$ -	\$ 230.685,17
jul-21	SALAZAR MALDONADO JUAN ALEXANDER	P/R. VENTAS DIARIAS - #DOC.TRAN: 001002000094761	Fac-V	\$ 238,00	\$ -	\$ 230.923,17
jul-21	ESPINOZA LARRIVA ENRIQUE IVAN	P/R. VENTAS DIARIAS - #DOC.TRAN: 001002000094778	Fac-V	\$ 44,00	\$ -	\$ 230.967,17
jul-21	ESPINOZA LARRIVA ENRIQUE IVAN	P/R. VENTAS DIARIAS - #DOC.TRAN: 001002000094780	Fac-V	\$ 33,00	\$ -	\$ 231.000,17
jul-21	DAVILA ROSERO PAOLA KATERINE	P/R. VENTAS DIARIAS - #DOC.TRAN: 001002000094802	Fac-V	\$ 1.519,48	\$ -	\$ 232.519,65
jul-21	SISTEMA DE CABLE DON DIEGUITO TELEVISION POR CABLE	P/R. VENTAS DIARIAS - #DOC.TRAN: 001002000094819	Fac-V	\$ 1.124,48	\$ -	\$ 233.644,13
jul-21	BALCAZAR GONZAGA DIEGO VLADIMIR	P/R. VENTAS DIARIAS - #DOC.TRAN: 001002000094835	Fac-V	\$ 268,00	\$ -	\$ 233.912,13
jul-21	CAFRILOSA	P/R. VENTAS DIARIAS - #DOC.TRAN: 001002000094857	Fac-V	\$ 21,00	\$ -	\$ 233.933,13
jul-21	NATURALEZA Y CULTURA INTERNACIONAL	P/R. VENTAS DIARIAS - #DOC.TRAN: 001002000094869	Fac-V	\$ 612,48	\$ -	\$ 234.545,61
jul-21	AUTOFIRMA CIA LTDA	P/R. VENTAS DIARIAS - #DOC.TRAN: 001002000094887	Fac-V	\$ 195,00	\$ -	\$ 234.740,61
jul-21	NATURALEZA Y CULTURA INTERNACIONAL	P/R. VENTAS DIARIAS - #DOC.TRAN: 001002000094898	Fac-V	\$ 558,49	\$ -	\$ 235.299,10
jul-21	FUNDACION DE CONSERVACION JOCCOTOCO	P/R. VENTAS DIARIAS - #DOC.TRAN: 001002000094936	Fac-V	\$ 1.046,49	\$ -	\$ 236.345,59
jul-21	VALDIVIESO RAMIREZ DALTON IVANOV	P/R. VENTAS DIARIAS - #DOC.TRAN: 001002000094939	Fac-V	\$ 730,49	\$ -	\$ 237.076,08
jul-21	VELIZ PRIETO SANTOS SIXTO	P/R. VENTAS DIARIAS - #DOC.TRAN: 001002000094943	Fac-V	\$ 344,00	\$ -	\$ 237.420,08
jul-21	SIMAR CONSTRUCTORES	P/R. VENTAS DIARIAS - #DOC.TRAN: 001002000094955	Fac-V	\$ 1.286,24	\$ -	\$ 238.706,32
jul-21	PARDO BARRERA NIXON ALQUIVAR	P/R. VENTAS DIARIAS - #DOC.TRAN: 001002000094955	Fac-V	\$ 107,00	\$ -	\$ 238.813,32
jul-21	ESPINOSA BUSTAMANTE JAILI OSWALDO	P/R. VENTAS DIARIAS - #DOC.TRAN: 001002000094960	Fac-V	\$ 85,00	\$ -	\$ 238.898,32
jul-21	OCAMPO ROJAS ORLANDO	P/R. VENTAS DIARIAS - #DOC.TRAN: 001002000094961	Fac-V	\$ 6,00	\$ -	\$ 238.904,32
jul-21	VALDIVIESO SANCHEZ ANDRES SEBASTIAN	P/R. VENTAS DIARIAS - #DOC.TRAN: 001002000094962	Fac-V	\$ 155,00	\$ -	\$ 239.059,32
jul-21	SANCHEZ PULLAGUARI OSWALDO RENE	P/R. VENTAS DIARIAS - #DOC.TRAN: 001002000094967	Fac-V	\$ 63,09	\$ -	\$ 239.122,41
jul-21	GUERRERO MOROCHO DIEGO MAURICIO	P/R. VENTAS DIARIAS - #DOC.TRAN: 001002000094969	Fac-V	\$ 1,00	\$ -	\$ 239.123,41
jul-21	VALDIVIESO RAMIREZ DALTON IVANOV	P/R. VENTAS DIARIAS - #DOC.TRAN: 001002000094976	Fac-V	\$ 240,00	\$ -	\$ 239.363,41
jul-21	COMPAÑIA CONSTRUCTORA CORDERO	P/R. VENTAS DIARIAS - #DOC.TRAN: 001002000095005	Fac-V	\$ 180,24	\$ -	\$ 239.543,65
jul-21	HERRERA CAMACHO DANIEL	P/R. VENTAS DIARIAS - #DOC.TRAN: 001002000095046	Fac-V	\$ 426,48	\$ -	\$ 239.970,13
jul-21	GUILLEN SOLANO FREDY VINICIO	P/R. VENTAS DIARIAS - #DOC.TRAN: 001002000095074	Fac-V	\$ 115,00	\$ -	\$ 240.085,13
jul-21	SISTEMA DE CABLE DON DIEGUITO TELEVISION POR CABLE	P/R. VENTAS DIARIAS - #DOC.TRAN: 001002000095081	Fac-V	\$ 43,00	\$ -	\$ 240.128,13
jul-21	CONSORCIO CUVEL	P/R. VENTAS DIARIAS - #DOC.TRAN: 001002000095089	Fac-V	\$ 440,00	\$ -	\$ 240.568,13
jul-21	CARRION MORA DIEGO ALEJANDRO	P/R. VENTAS DIARIAS - #DOC.TRAN: 001002000095102	Fac-V	\$ 40,00	\$ -	\$ 240.608,13
jul-21	CONSTRUCTORA ZUÑIGA CONZU CIA.LTDA	P/R. VENTAS DIARIAS - #DOC.TRAN: 001002000095108	Fac-V	\$ 324,49	\$ -	\$ 240.932,62
jul-21	PUGLLA HIDALGO ALFREDO	P/R. VENTAS DIARIAS - #DOC.TRAN: 001002000095128	Fac-V	\$ 804,47	\$ -	\$ 241.737,09
jul-21	PULLAGUARI CABRERA SEGUNDO JOSE	P/R. VENTAS DIARIAS - #DOC.TRAN: 001002000095140	Fac-V	\$ 1.272,00	\$ -	\$ 243.009,09
jul-21	VALDIVIESO SANCHEZ ANDRES SEBASTIAN	P/R. VENTAS DIARIAS - #DOC.TRAN: 001002000095162	Fac-V	\$ 617,48	\$ -	\$ 243.626,57
jul-21	DISTRIBUIDORA AUTOMOTRIZ CUENCA CHAMBA DISTRIAUTOC	P/R. VENTAS DIARIAS - #DOC.TRAN: 001002000094654	Fac-V	\$ 14,00	\$ -	\$ 243.640,57
jul-21	DISTRIBUIDORA AUTOMOTRIZ CUENCA CHAMBA DISTRIAUTOC	P/R. ABONOS RECIBIDOS DE CLIENTES - #DOC.TRAN: 001	Abo-CxC	\$ -	\$ 0,67	\$ 243.639,90
jul-21	ESPINOSA BUSTAMANTE JAILI OSWALDO	P/R. ABONOS RECIBIDOS DE CLIENTES - #DOC.TRAN: 001	Abo-CxC	\$ -	\$ 4,06	\$ 243.635,84
jul-21	SISTEMA DE CABLE DON DIEGUITO TELEVISION POR CABLE	RETENCION - #DOC.TRAN: 001000000027159	Abo-CxC	\$ -	\$ 2,05	\$ 243.633,79
jul-21	BALCAZAR GONZAGA DIEGO VLADIMIR	RETENCION - #DOC.TRAN: 001000000027160	Abo-CxC	\$ -	\$ 12,80	\$ 243.620,99
jul-21	SIMAR CONSTRUCTORES	P/R. ABONOS RECIBIDOS DE CLIENTES - #DOC.TRAN: 001	Abo-CxC	\$ -	\$ 16,44	\$ 243.604,55
jul-21	COMPAÑIA CONSTRUCTORA CORDERO	RETENCION - #DOC.TRAN: 001000000027162	Abo-CxC	\$ -	\$ 8,61	\$ 243.595,94
jul-21	SIMAR CONSTRUCTORES	RETENCION - #DOC.TRAN: 001000000027163	Abo-CxC	\$ -	\$ 61,44	\$ 243.534,50
jul-21	OCAMPO ROJAS ORLANDO	P/R. ABONOS RECIBIDOS DE CLIENTES - #DOC.TRAN: 001	Abo-CxC	\$ -	\$ 0,28	\$ 243.534,22
jul-21	TAPIA HERRERA MARIA ISABEL	P/R. ABONOS RECIBIDOS DE CLIENTES - #DOC.TRAN: 001	Abo-CxC	\$ -	\$ 1,81	\$ 243.532,41
jul-21	TENESACA ATARIGUANA EDWIN ABEL	P/R. ABONOS RECIBIDOS DE CLIENTES - #DOC.TRAN: 001	Abo-CxC	\$ -	\$ 12,32	\$ 243.520,09
jul-21	CORDOVA MALDONADO MIGUEL ALEJANDRO	transferencia 16/07/2021 ref.19801458 - #DOC.TRAN: 0	Abo-CxC	\$ -	\$ 250,00	\$ 243.270,09
jul-21	FUNDACION DE CONSERVACION JOCCOTOCO	RETENCION - #DOC.TRAN: 001000000027274	Abo-CxC	\$ -	\$ 49,99	\$ 243.220,10
jul-21	LCSEGUROS CIA. LTDA.	Transferencia Banco de Loja 31890002728 - #DOC.TRA	Abo-CxC	\$ -	\$ 94,73	\$ 243.125,37
jul-21	CUEVA GUZMAN VINICIO ALEJANDRO	P/R DEPOSITOS POR RECAUDACIONES DIARIAS CXC	Abo-CxC	\$ -	\$ 120,00	\$ 243.005,37
jul-21	UNIVERSIDAD TECNICA PARTICULAR DE LOJA	Transferencia B. Loja 19518350 el 09/07/2021 - #DOC.T	Abo-CxC	\$ -	\$ 140,94	\$ 242.864,43
jul-21	SEGURPI CIA.LTDA	Transferencia B. Loja 19690595 19/07/2021 - #DOC.TRA	Abo-CxC	\$ -	\$ 1.249,79	\$ 241.614,64
jul-21	DELGADO CASTILLO DAVID ALEJANDRO	Transferencia B. Loja 19750767 f.22/07/2021 - #DOC.TR	Abo-CxC	\$ -	\$ 52,37	\$ 241.562,27

jul-21	COAC. VICENTINA MANUEL ESTEBAN GODOY ORTEGA LTDA	Transferencia B. Loja 549796 f.27/07/2021 - #DOC.TRAN	Abo-CxC	\$ -	\$ 480,38	\$ 241.081,89
jul-21	EMPRESA DE TEJAS DECORTEJA CIA. LTDA.	Transferencia B. Loja 19860172 f.29/07/2021 - #DOC.TR	Abo-CxC	\$ -	\$ 20,95	\$ 241.060,94
jul-21	NATURALEZA Y CULTURA INTERNACIONAL	Transferencia B. Loja 19865193 f.29/07/2021 - #DOC.TR	Abo-CxC	\$ -	\$ 583,22	\$ 240.477,72
jul-21	NATURALEZA Y CULTURA INTERNACIONAL	Transferencia B. Loja 19865171 f.29/07/2021 - #DOC.TR	Abo-CxC	\$ -	\$ 531,81	\$ 239.945,91
jul-21	SERVICIOSUTPL CIA. LTDA.	Transferencia B. Loja 19661316 del 16/07/2021 - #DOC	Abo-CxC	\$ -	\$ 548,90	\$ 239.397,01
jul-21	IOMOTORS S.A	P/R. VENTAS DIARIAS - #DOC.TRAN: 001002000093793	Fac-V	\$ 121,50	\$ -	\$ 239.518,51
jul-21	PULGAR QUSHPE CARLOS ANIBAL	transferencia b.p. ref. 8452242 fec.14/07/2021 - #DOC	Abo-CxC	\$ -	\$ 48,12	\$ 239.470,39
jul-21	VALAREZO BORRERO JOSE IVAN	Transferencia B. Pichincha 26544988 16 julio 2021 - #D	Abo-CxC	\$ -	\$ 296,50	\$ 239.173,89
ago-21	ARMIJOS HERRERA ALVA GERMANIA	P/R. NOTAS DE CRÉDITO EMITIDAS A CLIENTES - #DOC.T	NC-V	\$ -	\$ 35,00	\$ 239.138,89
ago-21	IZQUIERDO ARELLANO HECTOR ENRIQUE	P/R. ABONOS RECIBIDOS DE CLIENTES - #DOC.TRAN: 001	Abo-CxC	\$ -	\$ 464,49	\$ 238.674,40
ago-21	BRAVO PALACIOS ANGEL EDUARDO	P/R. ABONOS RECIBIDOS DE CLIENTES - #DOC.TRAN: 001	Abo-CxC	\$ -	\$ 74,49	\$ 238.599,91
ago-21	CARDENAS SEMPETEGUI LUIS EDUARDO	P/R. ABONOS RECIBIDOS DE CLIENTES - #DOC.TRAN: 001	Abo-CxC	\$ -	\$ 161,49	\$ 238.438,42
ago-21	MACAS LEON FRANKLIN ANTONIO	P/R. ABONOS RECIBIDOS DE CLIENTES - #DOC.TRAN: 001	Abo-CxC	\$ -	\$ 150,45	\$ 238.287,97
ago-21	MOGROVEJO JARAMILLO LUIS ALFREDO	P/R. ABONOS RECIBIDOS DE CLIENTES - #DOC.TRAN: 001	Abo-CxC	\$ -	\$ 76,01	\$ 238.211,96
ago-21	CASTLLO CARRILLO BYRON RENE	P/R. ABONOS RECIBIDOS DE CLIENTES - #DOC.TRAN: 001	Abo-CxC	\$ -	\$ 8,96	\$ 238.203,00
ago-21	ORELLANA MEDINA JOSE MANUEL	P/R. ABONOS RECIBIDOS DE CLIENTES - #DOC.TRAN: 001	Abo-CxC	\$ -	\$ 23,99	\$ 238.179,01
ago-21	IMPORTADORA TOMBAMBA S.A.	P/R. ABONOS RECIBIDOS DE CLIENTES - #DOC.TRAN: 001	Abo-CxC	\$ -	\$ 0,48	\$ 238.178,53
ago-21	ALVARADO ALVARADO MAURO	P/R. ABONOS RECIBIDOS DE CLIENTES - #DOC.TRAN: 001	Abo-CxC	\$ -	\$ 110,00	\$ 238.068,53
ago-21	TITUANA JARAMILLO ANGEL	P/R. ABONOS RECIBIDOS DE CLIENTES - #DOC.TRAN: 001	Abo-CxC	\$ -	\$ 195,00	\$ 237.873,53
ago-21	EGUIGUREN LUZURIAGA JUAN IGNACIO	P/R. ABONOS RECIBIDOS DE CLIENTES - #DOC.TRAN: 001	Abo-CxC	\$ -	\$ 40,00	\$ 237.833,53
ago-21	SARITAMA JIMENEZ ANGEL SALVADOR	P/R. ABONOS RECIBIDOS DE CLIENTES - #DOC.TRAN: 001	Abo-CxC	\$ -	\$ 27,50	\$ 237.806,03
ago-21	PELAEZ ABAD JULIO KLEVER	P/R. ABONOS RECIBIDOS DE CLIENTES - #DOC.TRAN: 001	Abo-CxC	\$ -	\$ 102,97	\$ 237.703,06
ago-21	HERRERA COFRE KETTY MARIBEL	P/R. ABONOS RECIBIDOS DE CLIENTES - #DOC.TRAN: 001	Abo-CxC	\$ -	\$ 69,33	\$ 237.633,73
ago-21	CARRION PAZ FRANCO ROMULO	P/R. ABONOS RECIBIDOS DE CLIENTES - #DOC.TRAN: 001	Abo-CxC	\$ -	\$ 109,24	\$ 237.524,49
ago-21	VALDIVIESO CUEVA PEDRO ESTEBAN	P/R. ABONOS RECIBIDOS DE CLIENTES - #DOC.TRAN: 001	Abo-CxC	\$ -	\$ 80,00	\$ 237.444,49
ago-21	VALDIVIESO SANCHEZ ANDRES SEBASTIAN	P/R. ABONOS RECIBIDOS DE CLIENTES - #DOC.TRAN: 001	Abo-CxC	\$ -	\$ 38,54	\$ 237.405,95
ago-21	JUAREZ VALVERDE JOSE RAUL	P/R. ABONOS RECIBIDOS DE CLIENTES - #DOC.TRAN: 001	Abo-CxC	\$ -	\$ 36,54	\$ 237.369,41
ago-21	CHIMBO ALULIMA JOSE FERNANDO	P/R. ABONOS RECIBIDOS DE CLIENTES - #DOC.TRAN: 001	Abo-CxC	\$ -	\$ 40,08	\$ 237.329,33
ago-21	ECOLAC CIA LTD	P/R. ABONOS RECIBIDOS DE CLIENTES - #DOC.TRAN: 001	Abo-CxC	\$ -	\$ 601,81	\$ 236.727,52
ago-21	GALVEZ TORRES JORGE ENRIQUE	P/R. ABONOS RECIBIDOS DE CLIENTES - #DOC.TRAN: 001	Abo-CxC	\$ -	\$ 35,00	\$ 236.692,52
ago-21	CONSORCIO CUVEL	P/R. ABONOS RECIBIDOS DE CLIENTES - #DOC.TRAN: 001	Abo-CxC	\$ -	\$ 440,00	\$ 236.252,52
ago-21	CONSORCIO CUVEL	P/R. ABONOS RECIBIDOS DE CLIENTES - #DOC.TRAN: 001	Abo-CxC	\$ -	\$ 1.770,20	\$ 234.482,32
ago-21	CARRION GUERRERO DANIEL FABRIZIO	Abona en efectivo Luis Medina el trabajador - #DOC	Abo-CxC	\$ -	\$ 111,50	\$ 234.370,82
ago-21	LEON CHAMBA SEGUNDO VICTORIANO	P/R. ABONOS RECIBIDOS DE CLIENTES - #DOC.TRAN: 001	Abo-CxC	\$ -	\$ 46,71	\$ 234.324,11
ago-21	ORTIZ MENDOZA VICTOR HUGO	P/R. ABONOS RECIBIDOS DE CLIENTES - #DOC.TRAN: 001	Abo-CxC	\$ -	\$ 260,00	\$ 234.064,11
ago-21	IMPORTADORA TOMBAMBA S.A.	P/R. ABONOS RECIBIDOS DE CLIENTES - #DOC.TRAN: 001	Abo-CxC	\$ -	\$ 176,16	\$ 233.887,95
ago-21	ARIAS GOMEZ VICTOR HUGO	P/R. ABONOS RECIBIDOS DE CLIENTES - #DOC.TRAN: 001	Abo-CxC	\$ -	\$ 564,48	\$ 233.323,47
ago-21	DISTRIBUIDORA AUTOMOTRIZ CUENCA CHAMBA DISTRIAUTOC	P/R. ABONOS RECIBIDOS DE CLIENTES - #DOC.TRAN: 001	Abo-CxC	\$ -	\$ 251,38	\$ 233.072,09
ago-21	FERNANDEZ CUENCA CARLOS FRANCO	P/R. ABONOS RECIBIDOS DE CLIENTES - #DOC.TRAN: 001	Abo-CxC	\$ -	\$ 180,37	\$ 232.891,72
ago-21	QUIZHPE GOMEZ JOSE GERMAN	P/R. ABONOS RECIBIDOS DE CLIENTES - #DOC.TRAN: 001	Abo-CxC	\$ -	\$ 89,24	\$ 232.802,48
ago-21	CUENCA ORELLANA MANUEL	P/R. ABONOS RECIBIDOS DE CLIENTES - #DOC.TRAN: 001	Abo-CxC	\$ -	\$ 16,74	\$ 232.785,74
ago-21	GUAMAN CORONEL DIEGO FERNANDO	P/R. ABONOS RECIBIDOS DE CLIENTES - #DOC.TRAN: 001	Abo-CxC	\$ -	\$ 96,40	\$ 232.689,34
ago-21	ARIZAGA NAULA MILGUEL ANGEL	P/R. ABONOS RECIBIDOS DE CLIENTES - #DOC.TRAN: 001	Abo-CxC	\$ -	\$ 43,00	\$ 232.646,34
ago-21	VALDIVIESO MASACHE CHRISTOPHER DAVID	P/R. ABONOS RECIBIDOS DE CLIENTES - #DOC.TRAN: 001	Abo-CxC	\$ -	\$ 240,00	\$ 232.406,34
ago-21	MEDIDA GONZALEZ JHON EDUARDO	P/R. ABONOS RECIBIDOS DE CLIENTES - #DOC.TRAN: 001	Abo-CxC	\$ -	\$ 59,12	\$ 232.347,22
ago-21	CARRION QUEZADA MIGUEL ANGEL	P/R. ABONOS RECIBIDOS DE CLIENTES - #DOC.TRAN: 001	Abo-CxC	\$ -	\$ 348,00	\$ 231.999,22
ago-21	JUNTA PROVINCIAL DE LA CRUZ ROJA DE LOJA	P/R. ABONOS RECIBIDOS DE CLIENTES - #DOC.TRAN: 001	Abo-CxC	\$ -	\$ 464,99	\$ 231.534,23
ago-21	BRAVO Y CIA	P/R. ABONOS RECIBIDOS DE CLIENTES - #DOC.TRAN: 001	Abo-CxC	\$ -	\$ 390,94	\$ 231.143,29
ago-21	REATEGUI BURNEO ROCIO DEL CISNE	P/R. ABONOS RECIBIDOS DE CLIENTES - #DOC.TRAN: 001	Abo-CxC	\$ -	\$ 400,01	\$ 230.743,28
ago-21	GUERRERO PALACIO ROBERTO SALVADOR	P/R. ABONOS RECIBIDOS DE CLIENTES - #DOC.TRAN: 001	Abo-CxC	\$ -	\$ 6,11	\$ 230.737,17
ago-21	GARCIA RODRIGUEZ JOEL FRANSISCO	P/R. ABONOS RECIBIDOS DE CLIENTES - #DOC.TRAN: 001	Abo-CxC	\$ -	\$ 19,74	\$ 230.717,43
ago-21	SANCHEZ PULLAGUARI OSWALDO RENE	P/R. ABONOS RECIBIDOS DE CLIENTES - #DOC.TRAN: 001	Abo-CxC	\$ -	\$ 57,12	\$ 230.660,31
ago-21	ROJAS JARAMILLO LUIS FRANCISCO	P/R. ABONOS RECIBIDOS DE CLIENTES - #DOC.TRAN: 001	Abo-CxC	\$ -	\$ 250,00	\$ 230.410,31
ago-21	RUIZ ZABALETA MARCO ANTONIO	P/R. ABONOS RECIBIDOS DE CLIENTES - #DOC.TRAN: 001	Abo-CxC	\$ -	\$ 684,48	\$ 229.725,83
ago-21	GONZALEZ CABRERA ANGEL LORENZO	P/R. ABONOS RECIBIDOS DE CLIENTES - #DOC.TRAN: 001	Abo-CxC	\$ -	\$ 35,71	\$ 229.690,12
ago-21	PUCHAICELA VILLA BOLIVAR GONZALO	P/R. ABONOS RECIBIDOS DE CLIENTES - #DOC.TRAN: 001	Abo-CxC	\$ -	\$ 200,00	\$ 229.490,12
ago-21	SANCHEZ PULLAGUARI OSWALDO RENE	P/R. ABONOS RECIBIDOS DE CLIENTES - #DOC.TRAN: 001	Abo-CxC	\$ -	\$ 40,00	\$ 229.450,12
ago-21	PELAEZ ABAD JULIO KLEVER	P/R. ABONOS RECIBIDOS DE CLIENTES - #DOC.TRAN: 001	Abo-CxC	\$ -	\$ 135,49	\$ 229.314,63
ago-21	OCAMPO ROJAS ORLANDO	P/R. ABONOS RECIBIDOS DE CLIENTES - #DOC.TRAN: 001	Abo-CxC	\$ -	\$ 39,04	\$ 229.275,59
ago-21	HIDALGO TORRES SILVIO RAMIRO	P/R. ABONOS RECIBIDOS DE CLIENTES - #DOC.TRAN: 001	Abo-CxC	\$ -	\$ 7,64	\$ 229.267,95
ago-21	SIMAR CONSTRUCTORES	P/R. ABONOS RECIBIDOS DE CLIENTES - #DOC.TRAN: 001	Abo-CxC	\$ -	\$ 1,43	\$ 229.266,52
ago-21	CUENCA ORELLANA MANUEL	P/R. ABONOS RECIBIDOS DE CLIENTES - #DOC.TRAN: 001	Abo-CxC	\$ -	\$ 20,00	\$ 229.246,52
ago-21	MACAS LEON FRANKLIN ANTONIO	P/R. ABONOS RECIBIDOS DE CLIENTES - #DOC.TRAN: 001	Abo-CxC	\$ -	\$ 2,82	\$ 229.243,70
ago-21	FISCALIA DE LOJA	P/R. ABONOS RECIBIDOS DE CLIENTES - #DOC.TRAN: 001	Abo-CxC	\$ -	\$ 78,77	\$ 229.164,93
ago-21	JUNTA PROVINCIAL DE LA CRUZ ROJA DE LOJA	P/R. ABONOS RECIBIDOS DE CLIENTES - #DOC.TRAN: 001	Abo-CxC	\$ -	\$ 23,33	\$ 229.141,60
ago-21	CELI CORONEL HUMBERTO RODRIGO	P/R. ABONOS RECIBIDOS DE CLIENTES - #DOC.TRAN: 001	Abo-CxC	\$ -	\$ 5,26	\$ 229.136,34
ago-21	JARAMILLO MONTESINOS DIEGO FERNANDO	P/R. ABONOS RECIBIDOS DE CLIENTES - #DOC.TRAN: 001	Abo-CxC	\$ -	\$ 200,00	\$ 228.936,34
ago-21	TENESACA ATARIGUANA EDWIN ABEL	P/R. ABONOS RECIBIDOS DE CLIENTES - #DOC.TRAN: 001	Abo-CxC	\$ -	\$ 245,68	\$ 228.690,66
ago-21	BRAVO Y CIA	P/R. ABONOS RECIBIDOS DE CLIENTES - #DOC.TRAN: 001	Abo-CxC	\$ -	\$ 8,84	\$ 228.681,82
ago-21	VELEPUCHA RUIZ WALTER VINICIO	P/R. ABONOS RECIBIDOS DE CLIENTES - #DOC.TRAN: 001	Abo-CxC	\$ -	\$ 81,24	\$ 228.600,58
ago-21	MOROCHO QUIZHPE ANGEL RIGOBERTO	P/R. ABONOS RECIBIDOS DE CLIENTES - #DOC.TRAN: 001	Abo-CxC	\$ -	\$ 149,96	\$ 228.450,62
ago-21	CUENCA CUENCA EFRAIN	P/R. ABONOS RECIBIDOS DE CLIENTES - #DOC.TRAN: 001	Abo-CxC	\$ -	\$ 134,85	\$ 228.315,77
ago-21	CUENCA CUENCA EFRAIN	Se cruza con factura 622 del 10/08/2021 por unas com	Abo-CxC	\$ -	\$ 817,45	\$ 227.498,32
ago-21	CUENCA CUENCA EFRAIN	P/R. ABONOS RECIBIDOS DE CLIENTES - #DOC.TRAN: 001	Abo-CxC	\$ -	\$ 36,00	\$ 227.462,32
ago-21	DISTRIBUIDORA AUTOMOTRIZ CUENCA CHAMBA DISTRIAUTOC	P/R. ABONOS RECIBIDOS DE CLIENTES - #DOC.TRAN: 001	Abo-CxC	\$ -	\$ 2,20	\$ 227.460,12

ago-21	LARA OCHOA EDY VICENTE	P/R. ABONOS RECIBIDOS DE CLIENTES - #DOC.TRAN: 003	Abó-CxC	\$ -	\$ 117,16	\$ 227.342,96
ago-21	HIDALGO TORRES SILVIO RAMIRO	P/R. ABONOS RECIBIDOS DE CLIENTES - #DOC.TRAN: 003	Abó-CxC	\$ -	\$ 152,36	\$ 227.190,60
ago-21	PUCHAI CELA VILLA ORLANDO PATRICIO	P/R. ABONOS RECIBIDOS DE CLIENTES - #DOC.TRAN: 003	Abó-CxC	\$ -	\$ 47,56	\$ 227.143,04
ago-21	VALDIVIESO ARIAS LUIS FELIPE	P/R. ABONOS RECIBIDOS DE CLIENTES - #DOC.TRAN: 003	Abó-CxC	\$ -	\$ 79,75	\$ 227.063,29
ago-21	ZUÑIGA ABAD VILMA ELENA	P/R. ABONOS RECIBIDOS DE CLIENTES - #DOC.TRAN: 003	Abó-CxC	\$ -	\$ 135,50	\$ 226.927,79
ago-21	CHIMBO ALULIMA MANUEL EDUARDO	P/R. ABONOS RECIBIDOS DE CLIENTES - #DOC.TRAN: 003	Abó-CxC	\$ -	\$ 32,75	\$ 226.895,04
ago-21	VALDIVIESO SANCHEZ ANDRES SEBASTIAN	P/R. ABONOS RECIBIDOS DE CLIENTES - #DOC.TRAN: 003	Abó-CxC	\$ -	\$ 88,41	\$ 226.806,63
ago-21	ESPINOSA MONTERO DIEGO FELIPE	P/R. ABONOS RECIBIDOS DE CLIENTES - #DOC.TRAN: 003	Abó-CxC	\$ -	\$ 200,00	\$ 226.606,63
ago-21	GONZALEZ GRANDA VICTOR EDUARDO	P/R. ABONOS RECIBIDOS DE CLIENTES - #DOC.TRAN: 003	Abó-CxC	\$ -	\$ 245,48	\$ 226.361,15
ago-21	JAIME LARRIVA CONSTRUCTORA CIA LTDA	P/R. ABONOS RECIBIDOS DE CLIENTES - #DOC.TRAN: 003	Abó-CxC	\$ -	\$ 209,49	\$ 226.151,66
ago-21	VELEZ SALGADO PABLO ANDRES	P/R. ABONOS RECIBIDOS DE CLIENTES - #DOC.TRAN: 003	Abó-CxC	\$ -	\$ 15,90	\$ 226.135,76
ago-21	GUALAN ZAPATA JULIO CESAR	P/R. ABONOS RECIBIDOS DE CLIENTES - #DOC.TRAN: 003	Abó-CxC	\$ -	\$ 28,50	\$ 226.107,26
ago-21	DISTRIBUIDORA AUTOMOTRIZ CUENCA CHAMBA DISTRIAUTO C	por saldo a favor de la factura 94654 se le cobró por	Abó-CxC	\$ -	\$ 13,33	\$ 226.093,93
ago-21	MINGA CHIMBO GERMAN EFRAIN	P/R. ABONOS RECIBIDOS DE CLIENTES - #DOC.TRAN: 003	Abó-CxC	\$ -	\$ 43,50	\$ 226.050,43
ago-21	CUENCA CARDENAS LENIN STALIN	P/R. ABONOS RECIBIDOS DE CLIENTES - #DOC.TRAN: 003	Abó-CxC	\$ -	\$ 38,09	\$ 226.012,34
ago-21	CARRION MORA DIEGO ALEJANDRO	P/R. ABONOS RECIBIDOS DE CLIENTES - #DOC.TRAN: 003	Abó-CxC	\$ -	\$ 40,00	\$ 225.972,34
ago-21	ALVAREZ URGILES JUAN ESTEVAN	P/R. ABONOS RECIBIDOS DE CLIENTES - #DOC.TRAN: 003	Abó-CxC	\$ -	\$ 74,00	\$ 225.898,34
ago-21	CORDOVA MALDONADO MIGUEL ALEJANDRO	transferencia 18/08/2021 ref 20255987 - #DOC.TRAN: 0	Abó-CxC	\$ -	\$ 270,48	\$ 225.627,86
ago-21	HIDALGO EGUIGUREN SANTIAGO ALBERTO	P/R. ABONOS RECIBIDOS DE CLIENTES - #DOC.TRAN: 003	Abó-CxC	\$ -	\$ 537,01	\$ 225.090,85
ago-21	SANCHEZ PULLAGUARI OSWALDO RENE	P/R. ABONOS RECIBIDOS DE CLIENTES - #DOC.TRAN: 003	Abó-CxC	\$ -	\$ 96,46	\$ 224.994,39
ago-21	ARMIJOS HERRERA ALVA GERMANIA	P/R. ABONOS RECIBIDOS DE CLIENTES - #DOC.TRAN: 003	Abó-CxC	\$ -	\$ 12,30	\$ 224.982,09
ago-21	CELI CORONEL HUMBERTO RODRIGO	P/R. ABONOS RECIBIDOS DE CLIENTES - #DOC.TRAN: 003	Abó-CxC	\$ -	\$ 1,58	\$ 224.980,51
ago-21	CASTILLO CASTILLO ROBERTO CARLOS	P/R. ABONOS RECIBIDOS DE CLIENTES - #DOC.TRAN: 003	Abó-CxC	\$ -	\$ 180,00	\$ 224.800,51
ago-21	PADILLA MENDEZ JORGE EDUARDO	P/R. ABONOS RECIBIDOS DE CLIENTES - #DOC.TRAN: 003	Abó-CxC	\$ -	\$ 106,67	\$ 224.693,84
ago-21	MAZA LUDENA DANIEL ENRIQUE	P/R. ABONOS RECIBIDOS DE CLIENTES - #DOC.TRAN: 003	Abó-CxC	\$ -	\$ 240,56	\$ 224.453,28
ago-21	CUEVA CUEVA RICHARD	P/R. ABONOS RECIBIDOS DE CLIENTES - #DOC.TRAN: 003	Abó-CxC	\$ -	\$ 100,00	\$ 224.353,28
ago-21	AREVALO MALDONADO ANGEL TOMAS	P/R. ABONOS RECIBIDOS DE CLIENTES - #DOC.TRAN: 003	Abó-CxC	\$ -	\$ 114,12	\$ 224.239,16
ago-21	GUALAN ZAPATA JULIO CESAR	P/R. ABONOS RECIBIDOS DE CLIENTES - #DOC.TRAN: 003	Abó-CxC	\$ -	\$ 72,50	\$ 224.166,66
ago-21	MALO MONTOYA HUGO MAURICIO	P/R. ABONOS RECIBIDOS DE CLIENTES - #DOC.TRAN: 003	Abó-CxC	\$ -	\$ 195,00	\$ 223.971,66
ago-21	AGUISACA PAUTA FREDY ARTEMIO	P/R. ABONOS RECIBIDOS DE CLIENTES - #DOC.TRAN: 003	Abó-CxC	\$ -	\$ 140,24	\$ 223.831,42
ago-21	JAIME LARRIVA CONSTRUCTORA CIA LTDA	P/R. ABONOS RECIBIDOS DE CLIENTES - #DOC.TRAN: 003	Abó-CxC	\$ -	\$ 10,51	\$ 223.820,91
ago-21	CONSORCIO CUVEL	P/R. ABONOS RECIBIDOS DE CLIENTES - #DOC.TRAN: 003	Abó-CxC	\$ -	\$ 263,24	\$ 223.557,67
ago-21	CUENCA VEINTIMILLA CHRISTIAN MANUEL	P/R. ABONOS RECIBIDOS DE CLIENTES - #DOC.TRAN: 003	Abó-CxC	\$ -	\$ 6,24	\$ 223.551,43
ago-21	ARIAS SUAREZ LUIS ALBERTO	P/R. ABONOS RECIBIDOS DE CLIENTES - #DOC.TRAN: 003	Abó-CxC	\$ -	\$ 91,31	\$ 223.460,12
ago-21	REQUENA BARBA ROSA JOEBANNY	P/R. ABONOS RECIBIDOS DE CLIENTES - #DOC.TRAN: 003	Abó-CxC	\$ -	\$ 62,74	\$ 223.397,38
ago-21	SINCHE FERNANDEZ JUAN ANDRES	P/R. ABONOS RECIBIDOS DE CLIENTES - #DOC.TRAN: 003	Abó-CxC	\$ -	\$ 28,56	\$ 223.368,82
ago-21	CORDOVA CEVALLOS RODRIGO SALVADOR	P/R. ABONOS RECIBIDOS DE CLIENTES - #DOC.TRAN: 003	Abó-CxC	\$ -	\$ 130,00	\$ 223.238,82
ago-21	AYORA TENE VINICIO PORFIRIO	P/R. ABONOS RECIBIDOS DE CLIENTES - #DOC.TRAN: 003	Abó-CxC	\$ -	\$ 40,00	\$ 223.198,82
ago-21	SARANGO ABAD LUIS EDUARDO	P/R. ABONOS RECIBIDOS DE CLIENTES - #DOC.TRAN: 003	Abó-CxC	\$ -	\$ 142,25	\$ 223.056,57
ago-21	TORRES INIGUEZ OSWALDO FELISICIMO	P/R. ABONOS RECIBIDOS DE CLIENTES - #DOC.TRAN: 003	Abó-CxC	\$ -	\$ 258,40	\$ 222.798,17
ago-21	MERINO MARIA VICTORIA	P/R. ABONOS RECIBIDOS DE CLIENTES - #DOC.TRAN: 003	Abó-CxC	\$ -	\$ 129,12	\$ 222.669,05
ago-21	MERINO MARIA VICTORIA	P/R. ABONOS RECIBIDOS DE CLIENTES - #DOC.TRAN: 003	Abó-CxC	\$ -	\$ 18,50	\$ 222.650,55
ago-21	ECOLAC CIA LTD	P/R. ABONOS RECIBIDOS DE CLIENTES - #DOC.TRAN: 003	Abó-CxC	\$ -	\$ 216,15	\$ 222.434,40
ago-21	AVILA ZAPATA MANUEL BENJAMIN	P/R. ABONOS RECIBIDOS DE CLIENTES - #DOC.TRAN: 003	Abó-CxC	\$ -	\$ 70,00	\$ 222.364,40
ago-21	ULLOA BENITEZ GONZALO	se cruzo con factura de compra 10477 fecha 17/07/20	Abó-CxC	\$ -	\$ 84,50	\$ 222.279,90
ago-21	CHAMBA ALBITO CLODOVEO	P/R. ABONOS RECIBIDOS DE CLIENTES - #DOC.TRAN: 003	Abó-CxC	\$ -	\$ 101,33	\$ 222.178,57
ago-21	COMERCIALIZADORA AVICOLA DEL SUR CIA. LTDA	P/R. ABONOS RECIBIDOS DE CLIENTES - #DOC.TRAN: 003	Abó-CxC	\$ -	\$ 13,14	\$ 222.165,43
ago-21	AGENCIA DE REGULACION Y CONTROL FITO Y ZOOSANITARI	P/R. ABONOS RECIBIDOS DE CLIENTES - #DOC.TRAN: 003	Abó-CxC	\$ -	\$ 9,58	\$ 222.155,85
ago-21	CHILUIZA VILLALTA MARCIA ITALIA	P/R. ABONOS RECIBIDOS DE CLIENTES - #DOC.TRAN: 003	Abó-CxC	\$ -	\$ 148,14	\$ 222.007,71
ago-21	CELI CORONEL HUMBERTO RODRIGO	P/R. ABONOS RECIBIDOS DE CLIENTES - #DOC.TRAN: 003	Abó-CxC	\$ -	\$ 104,74	\$ 221.902,97
ago-21	HERRERA CAMACHO DANIEL	P/R. ABONOS RECIBIDOS DE CLIENTES - #DOC.TRAN: 003	Abó-CxC	\$ -	\$ 106,62	\$ 221.796,35
ago-21	REYES CUEVA NILO WLADIMIR	P/R. ABONOS RECIBIDOS DE CLIENTES - #DOC.TRAN: 003	Abó-CxC	\$ -	\$ 19,76	\$ 221.776,59
ago-21	SISTEMA DE CABLE DON DIEGUITO TELEVISION POR CABLE	B. Loja ref. 69496 fecha 24/08/2021 Aguirre Jimenez Re	Abó-CxC	\$ -	\$ 340,95	\$ 221.435,64
ago-21	JAIME LARRIVA CONSTRUCTORA CIA LTDA	P/R. ABONOS RECIBIDOS DE CLIENTES - #DOC.TRAN: 003	Abó-CxC	\$ -	\$ 7,40	\$ 221.428,24
ago-21	IMPORTADORA TOMBEMBAMBA S.A.	P/R. ABONOS RECIBIDOS DE CLIENTES - #DOC.TRAN: 003	Abó-CxC	\$ -	\$ 0,40	\$ 221.427,84
ago-21	SOLORZANO HURTADO FRANKLIN LEODAN	P/R. ABONOS RECIBIDOS DE CLIENTES - #DOC.TRAN: 003	Abó-CxC	\$ -	\$ 21,80	\$ 221.406,04
ago-21	CONSTRUCTORA ZUÑIGA CONZU CIA.LTDA	P/R. ABONOS RECIBIDOS DE CLIENTES - #DOC.TRAN: 003	Abó-CxC	\$ -	\$ 324,49	\$ 221.081,55
ago-21	CHIMBO ALULIMA JOSE FERNANDO	P/R. ABONOS RECIBIDOS DE CLIENTES - #DOC.TRAN: 003	Abó-CxC	\$ -	\$ 40,08	\$ 221.041,47
ago-21	GORDILLO VILLA SONIA ESPERANZA	P/R. ABONOS RECIBIDOS DE CLIENTES - #DOC.TRAN: 003	Abó-CxC	\$ -	\$ 14,49	\$ 221.026,98
ago-21	NATURALEZA Y CULTURA INTERNACIONAL	P/R. ABONOS RECIBIDOS DE CLIENTES - #DOC.TRAN: 003	Abó-CxC	\$ -	\$ 34,70	\$ 220.992,28
ago-21	IMPORTADORA TOMBEMBAMBA S.A.	P/R. ABONOS RECIBIDOS DE CLIENTES - #DOC.TRAN: 003	Abó-CxC	\$ -	\$ 8,10	\$ 220.984,18
ago-21	IMPORTADORA TOMBEMBAMBA S.A.	P/R. ABONOS RECIBIDOS DE CLIENTES - #DOC.TRAN: 003	Abó-CxC	\$ -	\$ 9,52	\$ 220.974,66
ago-21	VALDIVIESO SANCHEZ ANDRES SEBASTIAN	P/R. ABONOS RECIBIDOS DE CLIENTES - #DOC.TRAN: 003	Abó-CxC	\$ -	\$ 38,42	\$ 220.936,24
ago-21	EGUIGUREN LUZURIAGA JUAN IGNACIO	P/R. ABONOS RECIBIDOS DE CLIENTES - #DOC.TRAN: 003	Abó-CxC	\$ -	\$ 50,00	\$ 220.886,24
ago-21	BALCAZAR GONZAGA DIEGO VLADIMIR	P/R. ABONOS RECIBIDOS DE CLIENTES - #DOC.TRAN: 003	Abó-CxC	\$ -	\$ 7,16	\$ 220.879,08
ago-21	BALCAZAR GONZAGA DIEGO VLADIMIR	retencion - #DOC.TRAN: 00100000027288	Abó-CxC	\$ -	\$ 7,16	\$ 220.871,92
ago-21	ILE CA	retencion - #DOC.TRAN: 00100000027289	Abó-CxC	\$ -	\$ 3,26	\$ 220.868,66
ago-21	CENFORCAPER CIA LTDA	P/R. ABONOS RECIBIDOS DE CLIENTES - #DOC.TRAN: 003	Abó-CxC	\$ -	\$ 1,01	\$ 220.867,65
ago-21	COLINAS DEL VILLONACO S.A	P/R. ABONOS RECIBIDOS DE CLIENTES - #DOC.TRAN: 003	Abó-CxC	\$ -	\$ 4,28	\$ 220.863,37
ago-21	VIVANCO COBOS JUAN GABRIEL	P/R. ABONOS RECIBIDOS DE CLIENTES - #DOC.TRAN: 003	Abó-CxC	\$ -	\$ 24,51	\$ 220.838,86
ago-21	VIVANCO COBOS JUAN GABRIEL	P/R. ABONOS RECIBIDOS DE CLIENTES - #DOC.TRAN: 003	Abó-CxC	\$ -	\$ 54,12	\$ 220.784,74
ago-21	COMERCIALIZADORA IMPORTADORA COIMFAGI CIA LTDA	P/R. ABONOS RECIBIDOS DE CLIENTES - #DOC.TRAN: 003	Abó-CxC	\$ -	\$ 1,15	\$ 220.783,59
ago-21	BALCAZAR GONZAGA JOSE DANIEL	P/R. ABONOS RECIBIDOS DE CLIENTES - #DOC.TRAN: 003	Abó-CxC	\$ -	\$ 13,61	\$ 220.769,98
ago-21	DIRECCION PROVINCIAL DEL CONSEJO DE LA JUDICATURA	RETENCION 1912 - #DOC.TRAN: 00100000027304	Abó-CxC	\$ -	\$ 624,00	\$ 220.145,98

ago-21	FISCALIA DE LOJA	P/R. VENTAS DIARIAS - #DOC.TRAN: 001002000095177	Fac-V	\$ 1.649,00	\$ -	\$ 221.794,98
ago-21	CASSTLO CARRILLO BYRON RENE	P/R. VENTAS DIARIAS - #DOC.TRAN: 001002000095196	Fac-V	\$ 8,96	\$ -	\$ 221.803,94
ago-21	CELI CORONEL HUMBERTO RODRIGO	P/R. VENTAS DIARIAS - #DOC.TRAN: 001002000095200	Fac-V	\$ 110,00	\$ -	\$ 221.913,94
ago-21	GUERRERO PALACIO ROBERTO SALVADOR	P/R. VENTAS DIARIAS - #DOC.TRAN: 001002000095204	Fac-V	\$ 127,99	\$ -	\$ 222.041,93
ago-21	IMPORTADORA TOMBEMBAMBA S.A.	P/R. VENTAS DIARIAS - #DOC.TRAN: 001002000095206	Fac-V	\$ 10,00	\$ -	\$ 222.051,93
ago-21	PALADINES PUERTAS BRUNO	P/R. VENTAS DIARIAS - #DOC.TRAN: 001002000095208	Fac-V	\$ 370,48	\$ -	\$ 222.422,41
ago-21	MERINO MARIA VICTORIA	P/R. VENTAS DIARIAS - #DOC.TRAN: 001002000095209	Fac-V	\$ 258,24	\$ -	\$ 222.680,65
ago-21	SOCOLA ESCOBAR EDWIN FABRICIO	P/R. VENTAS DIARIAS - #DOC.TRAN: 001002000095222	Fac-V	\$ 85,00	\$ -	\$ 222.765,65
ago-21	MINGA CHIMBO GERMAN EFRAIN	P/R. VENTAS DIARIAS - #DOC.TRAN: 001002000095223	Fac-V	\$ 51,25	\$ -	\$ 222.816,90
ago-21	VELEZ TAPIA FERNANDO RAFAEL	P/R. VENTAS DIARIAS - #DOC.TRAN: 001002000095266	Fac-V	\$ 100,00	\$ -	\$ 222.916,90
ago-21	ORDOÑEZ PARDO LUIS GERARDO	P/R. VENTAS DIARIAS - #DOC.TRAN: 001002000095269	Fac-V	\$ 599,48	\$ -	\$ 223.516,38
ago-21	SIMAR CONSTRUCTORES	P/R. VENTAS DIARIAS - #DOC.TRAN: 001002000095273	Fac-V	\$ 30,00	\$ -	\$ 223.546,38
ago-21	ALVEAR ALVEAR LEONEL ANIBAL	P/R. VENTAS DIARIAS - #DOC.TRAN: 001002000095283	Fac-V	\$ 64,00	\$ -	\$ 223.610,38
ago-21	RIVAS MORA TERESA DE JESUS	P/R. VENTAS DIARIAS - #DOC.TRAN: 001002000095291	Fac-V	\$ 150,00	\$ -	\$ 223.760,38
ago-21	VIVANCO COBOS JUAN GABRIEL	P/R. VENTAS DIARIAS - #DOC.TRAN: 001002000095296	Fac-V	\$ 512,98	\$ -	\$ 224.273,36
ago-21	RODRIGUEZ RODRIGUEZ HECTOR RAUL	P/R. VENTAS DIARIAS - #DOC.TRAN: 001002000095315	Fac-V	\$ 240,00	\$ -	\$ 224.513,36
ago-21	JUNTA PROVINCIAL DE LA CRUZ ROJA DE LOJA	P/R. VENTAS DIARIAS - #DOC.TRAN: 001002000095318	Fac-V	\$ 488,32	\$ -	\$ 225.001,68
ago-21	AVILA ZAPATA MANUEL BENJAMIN	P/R. VENTAS DIARIAS - #DOC.TRAN: 001002000095366	Fac-V	\$ 146,24	\$ -	\$ 225.147,92
ago-21	CONSORCIO CUVEL	P/R. VENTAS DIARIAS - #DOC.TRAN: 001002000095370	Fac-V	\$ 523,24	\$ -	\$ 225.671,16
ago-21	MALO MONTOYA HUGO MAURICIO	P/R. VENTAS DIARIAS - #DOC.TRAN: 001002000095398	Fac-V	\$ 195,00	\$ -	\$ 225.866,16
ago-21	VIVANCO COBOS JUAN GABRIEL	P/R. VENTAS DIARIAS - #DOC.TRAN: 001002000095400	Fac-V	\$ 1.133,00	\$ -	\$ 226.999,16
ago-21	MACAS LEON FRANKLIN ANTONIO	P/R. VENTAS DIARIAS - #DOC.TRAN: 001002000095401	Fac-V	\$ 59,00	\$ -	\$ 227.058,16
ago-21	DIAZ LEON DANIEL FERNANDO	P/R. VENTAS DIARIAS - #DOC.TRAN: 001002000095424	Fac-V	\$ 334,48	\$ -	\$ 227.392,64
ago-21	GONZALES VILLA CARLOS RUBEN	P/R. VENTAS DIARIAS - #DOC.TRAN: 001002000095463	Fac-V	\$ 482,00	\$ -	\$ 227.874,64
ago-21	MORALES LARREATEGUI JULIO RICARDO	P/R. VENTAS DIARIAS - #DOC.TRAN: 001002000095464	Fac-V	\$ 200,48	\$ -	\$ 228.075,12
ago-21	VALDIVIESO SANCHEZ ANDRES SEBASTIAN	P/R. VENTAS DIARIAS - #DOC.TRAN: 001002000095467	Fac-V	\$ 43,00	\$ -	\$ 228.118,12
ago-21	VALDIVIESO MASACHE CHRISTOPHER DAVID	P/R. VENTAS DIARIAS - #DOC.TRAN: 001002000095484	Fac-V	\$ 235,48	\$ -	\$ 228.353,60
ago-21	AYORA TENE VINICIO PORFIRIO	P/R. VENTAS DIARIAS - #DOC.TRAN: 001002000095487	Fac-V	\$ 270,00	\$ -	\$ 228.623,60
ago-21	MP VEHICULOS SOCIEDAD CIVIL	P/R. VENTAS DIARIAS - #DOC.TRAN: 001002000095501	Fac-V	\$ 180,00	\$ -	\$ 228.803,60
ago-21	ROMERO LABANDA EDWIN FABIAN	P/R. VENTAS DIARIAS - #DOC.TRAN: 001002000095512	Fac-V	\$ 208,24	\$ -	\$ 229.011,84
ago-21	DISTRIBUIDORA AUTOMOTRIZ CUENCA CHAMBA DISTRIAUTOC	P/R. VENTAS DIARIAS - #DOC.TRAN: 001002000095514	Fac-V	\$ 46,00	\$ -	\$ 229.057,84
ago-21	CHIMBO ALLUIMA MANUEL EDUARDO	P/R. VENTAS DIARIAS - #DOC.TRAN: 001002000095539	Fac-V	\$ 120,24	\$ -	\$ 229.178,08
ago-21	HIDALGO TORRES SILVIO RAMIRO	P/R. VENTAS DIARIAS - #DOC.TRAN: 001002000095557	Fac-V	\$ 160,00	\$ -	\$ 229.338,08
ago-21	VALDIVIESO MASACHE CHRISTOPHER DAVID	P/R. VENTAS DIARIAS - #DOC.TRAN: 001002000095568	Fac-V	\$ 524,47	\$ -	\$ 229.862,55
ago-21	BANDA ALVAREZ RAUL BOLIVAR	P/R. VENTAS DIARIAS - #DOC.TRAN: 001002000095570	Fac-V	\$ 7,50	\$ -	\$ 229.870,05
ago-21	ROJAS HIDALGO LUIS ANTONIO	P/R. VENTAS DIARIAS - #DOC.TRAN: 001002000095597	Fac-V	\$ 380,48	\$ -	\$ 230.250,53
ago-21	GARCIA RODRIGUEZ JOEL FRANCISCO	P/R. VENTAS DIARIAS - #DOC.TRAN: 001002000095599	Fac-V	\$ 19,74	\$ -	\$ 230.270,27
ago-21	CONSTRUCTORA VIPACAS CIA LTDA	P/R. VENTAS DIARIAS - #DOC.TRAN: 001002000095601	Fac-V	\$ 5,08	\$ -	\$ 230.275,35
ago-21	FERNANDEZ CUENCA CARLOS FRANCO	P/R. VENTAS DIARIAS - #DOC.TRAN: 001002000095603	Fac-V	\$ 46,00	\$ -	\$ 230.321,35
ago-21	AGENCIA DE REGULACION Y CONTROL FITO Y ZOOSANITARI	P/R. VENTAS DIARIAS - #DOC.TRAN: 001002000095609	Fac-V	\$ 78,00	\$ -	\$ 230.399,35
ago-21	BRAVO Y CIA	P/R. VENTAS DIARIAS - #DOC.TRAN: 001002000095641	Fac-V	\$ 185,00	\$ -	\$ 230.584,35
ago-21	VALDIVIESO SANCHEZ ANDRES SEBASTIAN	P/R. VENTAS DIARIAS - #DOC.TRAN: 001002000095663	Fac-V	\$ 83,00	\$ -	\$ 230.667,35
ago-21	ROJAS JARAMILLO LUIS FRANCISCO	P/R. VENTAS DIARIAS - #DOC.TRAN: 001002000095667	Fac-V	\$ 51,00	\$ -	\$ 230.718,35
ago-21	ILE CA	P/R. VENTAS DIARIAS - #DOC.TRAN: 001002000095686	Fac-V	\$ 68,24	\$ -	\$ 230.786,59
ago-21	PADILLA MENDEZ JORGE EDUARDO	P/R. VENTAS DIARIAS - #DOC.TRAN: 001002000095713	Fac-V	\$ 532,48	\$ -	\$ 231.319,07
ago-21	LIMA VICENTE ALEJANDRO	P/R. VENTAS DIARIAS - #DOC.TRAN: 001002000095730	Fac-V	\$ 152,49	\$ -	\$ 231.471,56
ago-21	CUENCA CUENCA EFRAIN	P/R. VENTAS DIARIAS - #DOC.TRAN: 001002000095773	Fac-V	\$ 36,00	\$ -	\$ 231.507,56
ago-21	MEJIA LEIVA JOSE RODRIGO	P/R. VENTAS DIARIAS - #DOC.TRAN: 001002000095792	Fac-V	\$ 144,47	\$ -	\$ 231.652,03
ago-21	VELEZ SALGADO PABLO ANDRES	P/R. VENTAS DIARIAS - #DOC.TRAN: 001002000095805	Fac-V	\$ 333,00	\$ -	\$ 231.985,03
ago-21	ARROBO CELI ANIBAL ROLANDO	P/R. VENTAS DIARIAS - #DOC.TRAN: 001002000095814	Fac-V	\$ 15,00	\$ -	\$ 232.000,03
ago-21	GONZALEZ GRANDA VICTOR EDUARDO	P/R. VENTAS DIARIAS - #DOC.TRAN: 001002000095821	Fac-V	\$ 40,00	\$ -	\$ 232.040,03
ago-21	CASTRO MOREIRA LUZ ANABEL	P/R. VENTAS DIARIAS - #DOC.TRAN: 001002000095834	Fac-V	\$ 384,47	\$ -	\$ 232.424,50
ago-21	MACAS MACAS MARIA JAKELINE	P/R. VENTAS DIARIAS - #DOC.TRAN: 001002000095847	Fac-V	\$ 87,00	\$ -	\$ 232.511,50
ago-21	TORRES ROMAN CLEVER PATRICIO	P/R. VENTAS DIARIAS - #DOC.TRAN: 001002000095857	Fac-V	\$ 125,00	\$ -	\$ 232.636,50
ago-21	ECHVERRIA CUADROS JUAN ANDRES	P/R. VENTAS DIARIAS - #DOC.TRAN: 001002000095897	Fac-V	\$ 60,00	\$ -	\$ 232.696,50
ago-21	CASTRO MOREIRA LUZ ANABEL	P/R. VENTAS DIARIAS - #DOC.TRAN: 001002000095901	Fac-V	\$ 14,00	\$ -	\$ 232.710,50
ago-21	CELI CORONEL HUMBERTO RODRIGO	P/R. VENTAS DIARIAS - #DOC.TRAN: 001002000095954	Fac-V	\$ 33,00	\$ -	\$ 232.743,50
ago-21	ARMIJOS VEINTIMILLA FREDY PATRICIO	P/R. VENTAS DIARIAS - #DOC.TRAN: 001002000095956	Fac-V	\$ 324,47	\$ -	\$ 233.067,97
ago-21	LABORATORIOS SIEGFRIED S.A	P/R. VENTAS DIARIAS - #DOC.TRAN: 001002000095968	Fac-V	\$ 336,00	\$ -	\$ 233.403,97
ago-21	JAIME LARRIVA CONSTRUCTORA CIA LTDA	P/R. VENTAS DIARIAS - #DOC.TRAN: 001002000095972	Fac-V	\$ 220,00	\$ -	\$ 233.623,97
ago-21	HIDALGO MALDONADO MIGUEL	P/R. VENTAS DIARIAS - #DOC.TRAN: 001002000096021	Fac-V	\$ 262,24	\$ -	\$ 233.886,21
ago-21	GARCIA CELI HENRY FABIAN	P/R. VENTAS DIARIAS - #DOC.TRAN: 001002000096022	Fac-V	\$ 536,48	\$ -	\$ 234.422,69
ago-21	JARAMILLO EGUIGUREN JOSE VICENTE	P/R. VENTAS DIARIAS - #DOC.TRAN: 001002000096025	Fac-V	\$ 609,48	\$ -	\$ 235.032,17
ago-21	CONSORCIO CUVEL	P/R. VENTAS DIARIAS - #DOC.TRAN: 001002000096032	Fac-V	\$ 218,24	\$ -	\$ 235.250,41
ago-21	ALVAREZ URGILES JUAN ESTEVAN	P/R. VENTAS DIARIAS - #DOC.TRAN: 001002000096037	Fac-V	\$ 36,00	\$ -	\$ 235.286,41
ago-21	MINGA CHIMBO GERMAN EFRAIN	P/R. VENTAS DIARIAS - #DOC.TRAN: 001002000096043	Fac-V	\$ 89,00	\$ -	\$ 235.375,41
ago-21	HIDALGO EGUIGUREN SANTIAGO ALBERTO	P/R. VENTAS DIARIAS - #DOC.TRAN: 001002000096082	Fac-V	\$ 243,01	\$ -	\$ 235.618,42
ago-21	LIMA MIRANDA SEGUNDO CARLOS	P/R. VENTAS DIARIAS - #DOC.TRAN: 001002000096085	Fac-V	\$ 138,62	\$ -	\$ 235.757,04
ago-21	HIDALGO EGUIGUREN SANTIAGO ALBERTO	P/R. VENTAS DIARIAS - #DOC.TRAN: 001002000096103	Fac-V	\$ 150,00	\$ -	\$ 235.907,04
ago-21	COMERCIALIZADORA AVICOLA DEL SUR CIA. LTDA.	P/R. VENTAS DIARIAS - #DOC.TRAN: 001002000096105	Fac-V	\$ 275,00	\$ -	\$ 236.182,04
ago-21	CABRERA QUEZADA JULIO VICENTE	P/R. VENTAS DIARIAS - #DOC.TRAN: 001002000096118	Fac-V	\$ 114,24	\$ -	\$ 236.296,28
ago-21	NATURALEZA Y CULTURA INTERNACIONAL	P/R. VENTAS DIARIAS - #DOC.TRAN: 001002000096120	Fac-V	\$ 726,48	\$ -	\$ 237.022,76
ago-21	VALDIVIESO ESPINOSA PATRICIO ALBERTO	P/R. VENTAS DIARIAS - #DOC.TRAN: 001002000096123	Fac-V	\$ 200,00	\$ -	\$ 237.222,76
ago-21	MEDIDA GONZALEZ JHON EDUARDO	P/R. VENTAS DIARIAS - #DOC.TRAN: 001002000096124	Fac-V	\$ 211,99	\$ -	\$ 237.434,75
ago-21	FAICAN ALVEAR RENE ROLANDO	P/R. VENTAS DIARIAS - #DOC.TRAN: 001002000096127	Fac-V	\$ 140,49	\$ -	\$ 237.575,24

ago-21	IMPORTADORA TOMBAMBA S.A.	P/R. VENTAS DIARIAS - #DOC.TRAN: 001002000096137	Fac-V	\$	8,50	\$	-	\$	237.583,74
ago-21	GUALAN ZAPATA JULIO CESAR	P/R. VENTAS DIARIAS - #DOC.TRAN: 001002000096141	Fac-V	\$	110,00	\$	-	\$	237.693,74
ago-21	JAIME LARIVA CONSTRUCTORA CIA LTDA	P/R. VENTAS DIARIAS - #DOC.TRAN: 001002000096174	Fac-V	\$	155,00	\$	-	\$	237.848,74
ago-21	AGUINSACA PAUTA FREDY ARTEMIO	P/R. VENTAS DIARIAS - #DOC.TRAN: 001002000096184	Fac-V	\$	148,24	\$	-	\$	237.996,98
ago-21	NEIRA JIMENEZ DENIS RODRIGO	P/R. VENTAS DIARIAS - #DOC.TRAN: 001002000096212	Fac-V	\$	27,08	\$	-	\$	238.024,06
ago-21	VALDIVIESO SANCHEZ ANDRES SEBASTIAN	P/R. VENTAS DIARIAS - #DOC.TRAN: 001002000096220	Fac-V	\$	94,00	\$	-	\$	238.118,06
ago-21	HERRERA COFRE KETTY MARIBEL	P/R. VENTAS DIARIAS - #DOC.TRAN: 001002000096225	Fac-V	\$	165,00	\$	-	\$	238.283,06
ago-21	BALCAZAR GONZAGA DIEGO VLADIMIR	P/R. VENTAS DIARIAS - #DOC.TRAN: 001002000096260	Fac-V	\$	150,00	\$	-	\$	238.433,06
ago-21	CHAMBA ALBITO CLODOVEO	P/R. VENTAS DIARIAS - #DOC.TRAN: 001002000096300	Fac-V	\$	317,24	\$	-	\$	238.750,30
ago-21	SOLORZANO HURTADO FRANKLIN LEODAN	P/R. VENTAS DIARIAS - #DOC.TRAN: 001002000096308	Fac-V	\$	456,50	\$	-	\$	239.206,80
ago-21	BALCAZAR GONZAGA JOSE DANIEL	P/R. VENTAS DIARIAS - #DOC.TRAN: 001002000096344	Fac-V	\$	282,24	\$	-	\$	239.489,04
ago-21	REYES LUNA MARLON RODRIGO	P/R. VENTAS DIARIAS - #DOC.TRAN: 001002000096346	Fac-V	\$	723,48	\$	-	\$	240.212,52
ago-21	TORRES BERRU VICTOR	P/R. VENTAS DIARIAS - #DOC.TRAN: 001002000096354	Fac-V	\$	274,48	\$	-	\$	240.487,00
ago-21	LOPEZ MINGA FRANCISCO GONZALO	P/R. VENTAS DIARIAS - #DOC.TRAN: 001002000096361	Fac-V	\$	80,00	\$	-	\$	240.567,00
ago-21	GORDILLO VILLA SONIA ESPERANZA	P/R. VENTAS DIARIAS - #DOC.TRAN: 001002000096379	Fac-V	\$	14,49	\$	-	\$	240.581,49
ago-21	BALCAZAR GONZAGA DIEGO VLADIMIR	P/R. VENTAS DIARIAS - #DOC.TRAN: 001002000096386	Fac-V	\$	150,00	\$	-	\$	240.731,49
ago-21	CENFORCAPER CIA LTDA	P/R. VENTAS DIARIAS - #DOC.TRAN: 001002000096396	Fac-V	\$	21,00	\$	-	\$	240.752,49
ago-21	FLORES RUIZ NUVIA CORALIA	P/R. VENTAS DIARIAS - #DOC.TRAN: 001002000096413	Fac-V	\$	538,47	\$	-	\$	241.290,96
ago-21	CELI ESPINOZA FABIAN DAVID	P/R. VENTAS DIARIAS - #DOC.TRAN: 001002000096425	Fac-V	\$	632,49	\$	-	\$	241.923,45
ago-21	CONDE CASTILLO CARLOS RAMIRO	P/R. VENTAS DIARIAS - #DOC.TRAN: 001002000096430	Fac-V	\$	57,00	\$	-	\$	241.980,45
ago-21	COMERCIALIZADORA IMPORTADORA COIMFAGI CIA LTDA	P/R. VENTAS DIARIAS - #DOC.TRAN: 001002000096431	Fac-V	\$	24,00	\$	-	\$	242.004,45
ago-21	CONSORCIO CUVEL	P/R. VENTAS DIARIAS - #DOC.TRAN: 001002000096434	Fac-V	\$	350,00	\$	-	\$	242.354,45
ago-21	COLINAS DEL VILLONACO S.A	P/R. VENTAS DIARIAS - #DOC.TRAN: 001002000096446	Fac-V	\$	266,24	\$	-	\$	242.620,69
ago-21	AGUIRRE CARDENAS PAUL SEBASTIAN	P/R. VENTAS DIARIAS - #DOC.TRAN: 001002000096450	Fac-V	\$	130,12	\$	-	\$	242.750,81
ago-21	CELI ESPINOZA FABIAN DAVID	P/R. VENTAS DIARIAS - #DOC.TRAN: 001002000096453	Fac-V	\$	26,75	\$	-	\$	242.777,56
ago-21	EGUIGUREN LUZURIAGA JUAN IGNACIO	P/R. VENTAS DIARIAS - #DOC.TRAN: 001002000096454	Fac-V	\$	122,24	\$	-	\$	242.899,80
ago-21	DIRECCION PROVINCIAL DEL CONSEJO DE LA JUDICATURA	P/R. VENTAS DIARIAS - #DOC.TRAN: 001003000000002	Fac-V	\$	3.494,40	\$	-	\$	246.394,20
ago-21	EHEVERRIA CUADROS JUAN ANDRES	P/R. ABONOS RECIBIDOS DE CLIENTES - #DOC.TRAN: 001	Abo-CxC	\$	-	\$	2,87	\$	246.391,33
ago-21	SOCOLA ESCOBAR EDWIN FABRICIO	transferencia banco pichincha - #DOC.TRAN: 001000	Abo-CxC	\$	-	\$	300,00	\$	246.091,33
ago-21	CONSTRUCTORA VIPACAS CIA LTDA	P/R. LAS RETENCIONES RECIBIDAS DE CLIENTES - #DOC.T	Ret-V	\$	-	\$	5,08	\$	246.086,25
ago-21	ESPAÑA ESPARZA FRANCO STALIN	P/R ABONOS RECIBIDO DE CLIENTES REF. 001000000027	Abo-CxC	\$	-	\$	308,00	\$	245.778,25
ago-21	ROHODEN MINGA LUIS GABRIEL	P/R ABONOS DE CLIENTES REF. 001000000027199	Abo-CxC	\$	-	\$	233,26	\$	245.544,99
ago-21	TELLO CANO JULIO CESAR	P/R VENTAS DIARIAS Ref.001-002-00095182	Fac-V	\$	1,76	\$	-	\$	245.546,75
ago-21	CUEVA GUZMAN VINICIO ALEJANDRO	transferencia ref.19997030 fecha.04/08/2021 - #DOC.T	Abo-CxC	\$	-	\$	120,00	\$	245.426,75
ago-21	HIDALGO JARAMILLO JUAN FERNANDO	autoriza Don Charly dar de baja a estas facturas, con	Abo-CxC	\$	-	\$	700,00	\$	244.726,75
ago-21	FISCALIA DE LOJA	P/R. ABONOS RECIBIDOS DE CLIENTES - #DOC.TRAN: 001	Abo-CxC	\$	-	\$	1.446,55	\$	243.280,20
ago-21	FISCALIA DE LOJA	P/R. ABONOS RECIBIDOS DE CLIENTES - #DOC.TRAN: 001	Abo-CxC	\$	-	\$	123,68	\$	243.156,52
ago-21	DISTRIGRANDA CIA LTDA	Transferencia B.Loja ref.20097903 10/08/2021 - #DOC	Abo-CxC	\$	-	\$	316,14	\$	242.840,38
ago-21	ESPINOSA SEMPERTEGUI REBECA	Transferencia B.Loja 20187780 04/08/2021 - #DOC.TRA	Abo-CxC	\$	-	\$	78,00	\$	242.762,38
ago-21	FUNDACION DE CONSERVACION JOCOTOCO	transferencia B.Loja 221808290 13/08/2021 - #DOC.TRA	Abo-CxC	\$	-	\$	996,50	\$	241.765,88
ago-21	AGENCIA DE REGULACION Y CONTROL FITO Y ZOOSANITARI	transferencia B.Loja ref.2879 19/08/2021 - #DOC.TRAN	Abo-CxC	\$	-	\$	68,42	\$	241.697,46
ago-21	DIRECCION PROVINCIAL DEL CONSEJO DE LA JUDICATURA	transferencia B. Loja 24/08/2021 ref.402 - #DOC.TRAN:	Abo-CxC	\$	-	\$	2.870,40	\$	238.827,06
ago-21	NATURALEZA Y CULTURA INTERNACIONAL	P/R. ABONOS RECIBIDOS DE CLIENTES - #DOC.TRAN: 001	Abo-CxC	\$	-	\$	691,78	\$	238.135,28
ago-21	ROMAN VALDIVIESO RAMIRO JAVIER	P/R. ABONOS RECIBIDOS DE CLIENTES - #DOC.TRAN: 001	Abo-CxC	\$	-	\$	410,00	\$	237.725,28
ago-21	CENFORCAPER CIA LTDA	P/R. ABONOS RECIBIDOS DE CLIENTES - #DOC.TRAN: 001	Abo-CxC	\$	-	\$	553,38	\$	237.171,90
ago-21	PULGAR QUSHPE CARLOS ANIBAL	transferencia b.p.ref. 44025242 fec. 16/08/2021 - #DOC	Abo-CxC	\$	-	\$	48,12	\$	237.123,78
sep-21	AOC INGENIERIA SAS	P/R. NOTAS DE CRÉDITO EMITIDAS A CLIENTES - #DOC.T	NC-V	\$	-	\$	728,48	\$	236.395,30
sep-21	IOMOTORS S.A	P/R. NOTAS DE CRÉDITO EMITIDAS A CLIENTES - #DOC.T	NC-V	\$	-	\$	80,00	\$	236.315,30
sep-21	MAQUINARIAS Y VEHICULOS S.A. MAVESA	P/R. NOTAS DE CRÉDITO EMITIDAS A CLIENTES - #DOC.T	NC-V	\$	-	\$	195,00	\$	236.120,30
sep-21	CELI ESPINOZA FABIAN DAVID	P/R. NOTAS DE CRÉDITO EMITIDAS A CLIENTES - #DOC.T	NC-V	\$	-	\$	120,00	\$	236.000,30
sep-21	CORONEL LUDEÑA JACKELINE	P/R. NOTAS DE CRÉDITO EMITIDAS A CLIENTES - #DOC.T	NC-V	\$	-	\$	174,24	\$	235.826,06
sep-21	CARRION ASTUDILLO NELLY MARITZA	P/R. ABONOS RECIBIDOS DE CLIENTES - #DOC.TRAN: 001	Abo-CxC	\$	-	\$	381,17	\$	235.444,89
sep-21	SIMAR CONSTRUCTORES	P/R. ABONOS RECIBIDOS DE CLIENTES - #DOC.TRAN: 001	Abo-CxC	\$	-	\$	2.818,79	\$	232.626,10
sep-21	MACAS GUAILLAS ISIDRO LUCAS	P/R. ABONOS RECIBIDOS DE CLIENTES - #DOC.TRAN: 001	Abo-CxC	\$	-	\$	53,20	\$	232.572,90
sep-21	CONSORCIO CUVEL	P/R. ABONOS RECIBIDOS DE CLIENTES - #DOC.TRAN: 001	Abo-CxC	\$	-	\$	350,00	\$	232.222,90
sep-21	HIDALGO BARRAZUETA JACK LEONARDO	P/R. ABONOS RECIBIDOS DE CLIENTES - #DOC.TRAN: 001	Abo-CxC	\$	-	\$	2.000,00	\$	230.222,90
sep-21	CONDE CASTILLO CARLOS RAMIRO	P/R. ABONOS RECIBIDOS DE CLIENTES - #DOC.TRAN: 001	Abo-CxC	\$	-	\$	57,00	\$	230.165,90
sep-21	PARDO BARRERA NIXON ALCIVAR	P/R. ABONOS RECIBIDOS DE CLIENTES - #DOC.TRAN: 001	Abo-CxC	\$	-	\$	155,81	\$	230.010,09
sep-21	CARRION ASTUDILLO NELLY MARITZA	P/R. ABONOS RECIBIDOS DE CLIENTES - #DOC.TRAN: 001	Abo-CxC	\$	-	\$	481,17	\$	229.528,92
sep-21	CELI CORONEL HUMBERTO RODRIGO	DEJA EL PAGO EN EFECTIVO - #DOC.TRAN: 0010000000027	Abo-CxC	\$	-	\$	31,42	\$	229.497,50
sep-21	SARANGO RUIZ FABRICIO	P/R. ABONOS RECIBIDOS DE CLIENTES - #DOC.TRAN: 001	Abo-CxC	\$	-	\$	109,00	\$	229.388,50
sep-21	MACAS MACAS MARIA JAKELINE	REALIZO TRANSFERENCIA CON CODIGO - #DOC.TRAN: 00	Abo-CxC	\$	-	\$	50,00	\$	229.338,50
sep-21	ORDOÑEZ CURIPOMA JIPSHON STEVEN	P/R. ABONOS RECIBIDOS DE CLIENTES - #DOC.TRAN: 001	Abo-CxC	\$	-	\$	94,41	\$	229.244,09
sep-21	JARAMILLO LOPEZ CARLOS PATRICIO	P/R. ABONOS RECIBIDOS DE CLIENTES - #DOC.TRAN: 001	Abo-CxC	\$	-	\$	48,69	\$	229.195,40
sep-21	FERNANDEZ CUENCA CARLOS FRANCO	P/R. ABONOS RECIBIDOS DE CLIENTES - #DOC.TRAN: 001	Abo-CxC	\$	-	\$	23,00	\$	229.172,40
sep-21	MP VEHICULOS SOCIEDAD CIVIL	cheque banco de loja 122 por 454.24 del 1/09/2021 - #	Abo-CxC	\$	-	\$	454,24	\$	228.718,16
sep-21	AYORA TENE VINICIO PORFIRIO	P/R. ABONOS RECIBIDOS DE CLIENTES - #DOC.TRAN: 001	Abo-CxC	\$	-	\$	79,30	\$	228.638,86
sep-21	CUENCA ORELLANA MANUEL	P/R. ABONOS RECIBIDOS DE CLIENTES - #DOC.TRAN: 001	Abo-CxC	\$	-	\$	16,74	\$	228.622,12
sep-21	MACAS LEON FRANKLIN ANTONIO	P/R. ABONOS RECIBIDOS DE CLIENTES - #DOC.TRAN: 001	Abo-CxC	\$	-	\$	56,18	\$	228.565,94
sep-21	ROJAS HIDALGO LUIS ANTONIO	P/R. ABONOS RECIBIDOS DE CLIENTES - #DOC.TRAN: 001	Abo-CxC	\$	-	\$	126,83	\$	228.439,11
sep-21	JARAMILLO VIVANCO NORMAN	P/R. ABONOS RECIBIDOS DE CLIENTES - #DOC.TRAN: 001	Abo-CxC	\$	-	\$	5,00	\$	228.434,11
sep-21	JUAREZ VALVERDE JOSE RAUL	P/R. ABONOS RECIBIDOS DE CLIENTES - #DOC.TRAN: 001	Abo-CxC	\$	-	\$	36,54	\$	228.397,57
sep-21	DIAZ LEON DANIEL FERNANDO	P/R. ABONOS RECIBIDOS DE CLIENTES - #DOC.TRAN: 001	Abo-CxC	\$	-	\$	194,98	\$	228.202,59
sep-21	CHILUIZA VILLALTA MARCIA ITALIA	P/R. ABONOS RECIBIDOS DE CLIENTES - #DOC.TRAN: 001	Abo-CxC	\$	-	\$	50,28	\$	228.152,31
sep-21	MORALES LARREATEGUI JULIO RICARDO	P/R. ABONOS RECIBIDOS DE CLIENTES - #DOC.TRAN: 001	Abo-CxC	\$	-	\$	100,48	\$	228.051,83

sep-21	IDROBO SILVA FLAVIO DARIO	P/R. ABONOS RECIBIDOS DE CLIENTES - #DOC.TRAN: 001	Abo-CxC	\$ -	\$ 1.745,97	\$ 226.305,86
sep-21	UCHUARI PACCHA FRANCO ALCIVAR	P/R. ABONOS RECIBIDOS DE CLIENTES - #DOC.TRAN: 001	Abo-CxC	\$ -	\$ 132,26	\$ 226.173,60
sep-21	BELTRAN MONROY LEONARDO DAVID	P/R. ABONOS RECIBIDOS DE CLIENTES - #DOC.TRAN: 001	Abo-CxC	\$ -	\$ 252,83	\$ 225.920,77
sep-21	VILLAVICENCI LOAIZA Y CIA	P/R. ABONOS RECIBIDOS DE CLIENTES - #DOC.TRAN: 001	Abo-CxC	\$ -	\$ 250,47	\$ 225.670,30
sep-21	HURTADO HURTADO LANDIVAR LENIN	P/R. ABONOS RECIBIDOS DE CLIENTES - #DOC.TRAN: 001	Abo-CxC	\$ -	\$ 95,00	\$ 225.575,30
sep-21	EDUARDO RODRIGUEZ	P/R. ABONOS RECIBIDOS DE CLIENTES - #DOC.TRAN: 001	Abo-CxC	\$ -	\$ 110,00	\$ 225.465,30
sep-21	MINGA CHIMBO GERMAN EFRAIN	P/R. ABONOS RECIBIDOS DE CLIENTES - #DOC.TRAN: 001	Abo-CxC	\$ -	\$ 25,63	\$ 225.439,67
sep-21	ZUÑIGA ABAD VILMA ELENA	P/R. ABONOS RECIBIDOS DE CLIENTES - #DOC.TRAN: 001	Abo-CxC	\$ -	\$ 135,50	\$ 225.304,17
sep-21	PACHECO REYES JUAN CARLOS	P/R. ABONOS RECIBIDOS DE CLIENTES - #DOC.TRAN: 001	Abo-CxC	\$ -	\$ 50,51	\$ 225.253,66
sep-21	MEDINA GUACHIZACA BYRON ALEJANDRO	P/R. ABONOS RECIBIDOS DE CLIENTES - #DOC.TRAN: 001	Abo-CxC	\$ -	\$ 99,00	\$ 225.154,66
sep-21	MEDINA GUACHIZACA BYRON ALEJANDRO	P/R. ABONOS RECIBIDOS DE CLIENTES - #DOC.TRAN: 001	Abo-CxC	\$ -	\$ 43,24	\$ 225.111,42
sep-21	VELIZ PRIETO SANTOS SIXTO	P/R. ABONOS RECIBIDOS DE CLIENTES - #DOC.TRAN: 001	Abo-CxC	\$ -	\$ 114,67	\$ 224.996,75
sep-21	JIMENEZ MARTINEZ EDWIN WILFRIDO	P/R. ABONOS RECIBIDOS DE CLIENTES - #DOC.TRAN: 001	Abo-CxC	\$ -	\$ 60,00	\$ 224.936,75
sep-21	VILLAVICENCI LOAIZA Y CIA	deposito B. Loja .26957759 12/04/2019 - #DOC.TRAN: 001	Abo-CxC	\$ -	\$ 269,81	\$ 224.666,94
sep-21	SALAZAR ABRIGO NELSON RAMIRO	P/R. ABONOS RECIBIDOS DE CLIENTES - #DOC.TRAN: 001	Abo-CxC	\$ -	\$ 10,00	\$ 224.656,94
sep-21	PUGLIA HIDALGO ALFREDO	P/R. ABONOS RECIBIDOS DE CLIENTES - #DOC.TRAN: 001	Abo-CxC	\$ -	\$ 804,47	\$ 223.852,47
sep-21	GARCIA CELI HENRY FABIAN	P/R. ABONOS RECIBIDOS DE CLIENTES - #DOC.TRAN: 001	Abo-CxC	\$ -	\$ 100,00	\$ 223.752,47
sep-21	ECOLAC CIA LTD	es por retención no la ingresaron - #DOC.TRAN: 00100	Abo-CxC	\$ -	\$ 1,26	\$ 223.751,21
sep-21	ECOLAC CIA LTD	es por retención que no se ingreso - #DOC.TRAN: 001	Abo-CxC	\$ -	\$ 12,53	\$ 223.738,68
sep-21	PREMIUMSECURITY CIA. LTDA.	P/R. ABONOS RECIBIDOS DE CLIENTES - #DOC.TRAN: 001	Abo-CxC	\$ -	\$ 0,01	\$ 223.738,67
sep-21	PROCHACRAS CIA LTDA	P/R. ABONOS RECIBIDOS DE CLIENTES - #DOC.TRAN: 001	Abo-CxC	\$ -	\$ 0,01	\$ 223.738,66
sep-21	PELAEZ ABAD JULIO KLEVER	P/R. ABONOS RECIBIDOS DE CLIENTES - #DOC.TRAN: 001	Abo-CxC	\$ -	\$ 238,47	\$ 223.500,19
sep-21	GÁLVEZ TORRES JORGE ENRIQUE	P/R. ABONOS RECIBIDOS DE CLIENTES - #DOC.TRAN: 001	Abo-CxC	\$ -	\$ 35,00	\$ 223.465,19
sep-21	TORRES ROMAN CLEVER PATRICIO	P/R. ABONOS RECIBIDOS DE CLIENTES - #DOC.TRAN: 001	Abo-CxC	\$ -	\$ 41,67	\$ 223.423,52
sep-21	MEDIDA GONZALEZ JHON EDUARDO	P/R. ABONOS RECIBIDOS DE CLIENTES - #DOC.TRAN: 001	Abo-CxC	\$ -	\$ 59,12	\$ 223.364,40
sep-21	RIVAS LUZURIAGA WALTER SEBASTIAN	P/R. ABONOS RECIBIDOS DE CLIENTES - #DOC.TRAN: 001	Abo-CxC	\$ -	\$ 50,00	\$ 223.314,40
sep-21	RODRIGUEZ RODRIGUEZ HECTOR RAUL	P/R. ABONOS RECIBIDOS DE CLIENTES - #DOC.TRAN: 001	Abo-CxC	\$ -	\$ 240,00	\$ 223.074,40
sep-21	SISTEMA DE CABLE DON DIEGUITO TELEVISION POR CABLE	P/R. ABONOS RECIBIDOS DE CLIENTES - #DOC.TRAN: 001	Abo-CxC	\$ -	\$ 5,00	\$ 223.069,40
sep-21	LEON CHAMBA SEGUNDO VICTORIANO	P/R. ABONOS RECIBIDOS DE CLIENTES - #DOC.TRAN: 001	Abo-CxC	\$ -	\$ 46,71	\$ 223.022,69
sep-21	VALDIVIESO SANCHEZ ANDRES SEBASTIAN	P/R. ABONOS RECIBIDOS DE CLIENTES - #DOC.TRAN: 001	Abo-CxC	\$ -	\$ 50,00	\$ 222.972,69
sep-21	OJEDA JARAMILLO EMERSON VOLTAIRE	P/R. ABONOS RECIBIDOS DE CLIENTES - #DOC.TRAN: 001	Abo-CxC	\$ -	\$ 46,12	\$ 222.926,57
sep-21	CUENCA ORELLANA MANUEL	P/R. ABONOS RECIBIDOS DE CLIENTES - #DOC.TRAN: 001	Abo-CxC	\$ -	\$ 10,00	\$ 222.916,57
sep-21	PREMIUMSECURITY CIA. LTDA.	SE DA DE BAJA, DON CHARLY NO QUIERE QUE LE COBRE	Abo-CxC	\$ -	\$ 0,70	\$ 222.915,87
sep-21	ARROBO CELI ANIBAL ROLANDO	P/R. ABONOS RECIBIDOS DE CLIENTES - #DOC.TRAN: 001	Abo-CxC	\$ -	\$ 15,00	\$ 222.900,87
sep-21	SOCOLA ESCOBAR EDWIN FABRICIO	transferencia B. Pichincha 326,73 --\$320.00 llantas us	Abo-CxC	\$ -	\$ 6,73	\$ 222.894,14
sep-21	GONZALEZ CABRERA ANGEL LORENZO	P/R. ABONOS RECIBIDOS DE CLIENTES - #DOC.TRAN: 001	Abo-CxC	\$ -	\$ 35,69	\$ 222.858,45
sep-21	CELI CORONEL HUMBERTO RODRIGO	P/R. ABONOS RECIBIDOS DE CLIENTES - #DOC.TRAN: 001	Abo-CxC	\$ -	\$ 4,53	\$ 222.853,92
sep-21	NATURALEZA Y CULTURA INTERNACIONAL	P/R. ABONOS RECIBIDOS DE CLIENTES - #DOC.TRAN: 001	Abo-CxC	\$ -	\$ 2,68	\$ 222.851,24
sep-21	IOMOTORS S.A	P/R. ABONOS RECIBIDOS DE CLIENTES - #DOC.TRAN: 001	Abo-CxC	\$ -	\$ 0,58	\$ 222.850,66
sep-21	VELEPUCHA RUIZ WALTER VINICIO	P/R. ABONOS RECIBIDOS DE CLIENTES - #DOC.TRAN: 001	Abo-CxC	\$ -	\$ 81,24	\$ 222.769,42
sep-21	SPORTMANCAR	P/R. ABONOS RECIBIDOS DE CLIENTES - #DOC.TRAN: 001	Abo-CxC	\$ -	\$ 32,01	\$ 222.737,41
sep-21	DISFERTOR CIA LTDA	P/R. ABONOS RECIBIDOS DE CLIENTES - #DOC.TRAN: 001	Abo-CxC	\$ -	\$ 888,42	\$ 221.848,99
sep-21	CELI CORONEL HUMBERTO RODRIGO	P/R. ABONOS RECIBIDOS DE CLIENTES - #DOC.TRAN: 001	Abo-CxC	\$ -	\$ 2,29	\$ 221.846,70
sep-21	COMERCIALIZADORA AVICOLA DEL SUR CIA. LTDA.	P/R. ABONOS RECIBIDOS DE CLIENTES - #DOC.TRAN: 001	Abo-CxC	\$ -	\$ 2,20	\$ 221.844,50
sep-21	SIMAR CONSTRUCTORES	P/R. ABONOS RECIBIDOS DE CLIENTES - #DOC.TRAN: 001	Abo-CxC	\$ -	\$ 25,89	\$ 221.818,61
sep-21	POZO VINTIMILLA LILIANA ROSARIO	P/R. ABONOS RECIBIDOS DE CLIENTES - #DOC.TRAN: 001	Abo-CxC	\$ -	\$ 110,00	\$ 221.708,61
sep-21	UNIVERSIDAD TECNICA PARTICULAR DE LOJA	P/R. ABONOS RECIBIDOS DE CLIENTES - #DOC.TRAN: 001	Abo-CxC	\$ -	\$ 32,38	\$ 221.676,23
sep-21	AOC INGENIERIA SAS	P/R. ABONOS RECIBIDOS DE CLIENTES - #DOC.TRAN: 001	Abo-CxC	\$ -	\$ 34,31	\$ 221.641,92
sep-21	SISTEMA DE CABLE DON DIEGUITO TELEVISION POR CABLE	P/R. ABONOS RECIBIDOS DE CLIENTES - #DOC.TRAN: 001	Abo-CxC	\$ -	\$ 4,73	\$ 221.637,19
sep-21	TAPIA HERRERA MARIA ISABEL	P/R. ABONOS RECIBIDOS DE CLIENTES - #DOC.TRAN: 001	Abo-CxC	\$ -	\$ 6,69	\$ 221.630,50
sep-21	COAC. VICENTINA MANUEL ESTEBAN GODOY ORTEGA LTDA	P/R. ABONOS RECIBIDOS DE CLIENTES - #DOC.TRAN: 001	Abo-CxC	\$ -	\$ 6,88	\$ 221.623,62
sep-21	IOMOTORS S.A	P/R. ABONOS RECIBIDOS DE CLIENTES - #DOC.TRAN: 001	Abo-CxC	\$ -	\$ 9,45	\$ 221.614,17
sep-21	ROLLINGROAD CIA LTDA	P/R. ABONOS RECIBIDOS DE CLIENTES - #DOC.TRAN: 001	Abo-CxC	\$ -	\$ 0,95	\$ 221.613,22
sep-21	HORMI CONSTRUCCIONES COMPAÑIA LIMITADA	P/R. ABONOS RECIBIDOS DE CLIENTES - #DOC.TRAN: 001	Abo-CxC	\$ -	\$ 4,59	\$ 221.608,63
sep-21	SINCHE FERNANDEZ JUAN ANDRES	P/R. ABONOS RECIBIDOS DE CLIENTES - #DOC.TRAN: 001	Abo-CxC	\$ -	\$ 23,56	\$ 221.585,07
sep-21	CHIMBO ALULIMA MANUEL EDUARDO	P/R. ABONOS RECIBIDOS DE CLIENTES - #DOC.TRAN: 001	Abo-CxC	\$ -	\$ 30,06	\$ 221.555,01
sep-21	GRANDA ROMERO JOSE ALBERTO	deposito en nero 2021 nro dto 19776452 - #DOC.TRAN: 001	Abo-CxC	\$ -	\$ 620,00	\$ 220.935,01
sep-21	GRANDA ROMERO JOSE ALBERTO	se arreglo con don charly - #DOC.TRAN: 001000000027	Abo-CxC	\$ -	\$ 50,00	\$ 220.885,01
sep-21	PUCHAI CELA VILLA BOLIVAR GONZALO	P/R. ABONOS RECIBIDOS DE CLIENTES - #DOC.TRAN: 001	Abo-CxC	\$ -	\$ 200,00	\$ 220.685,01
sep-21	GUAMAN JIMENEZ GLORIA ESPERANZA	P/R. ABONOS RECIBIDOS DE CLIENTES - #DOC.TRAN: 001	Abo-CxC	\$ -	\$ 319,48	\$ 220.365,53
sep-21	CUEVA GUZMAN VINICIO ALEJANDRO	P/R. ABONOS RECIBIDOS DE CLIENTES - #DOC.TRAN: 001	Abo-CxC	\$ -	\$ 120,00	\$ 220.245,53
sep-21	CUENCA ORELLANA MANUEL	P/R. ABONOS RECIBIDOS DE CLIENTES - #DOC.TRAN: 001	Abo-CxC	\$ -	\$ 26,72	\$ 220.218,81
sep-21	CASTILLO VASQUEZ KATERINE LISSET	P/R. ABONOS RECIBIDOS DE CLIENTES - #DOC.TRAN: 001	Abo-CxC	\$ -	\$ 38,00	\$ 220.180,81
sep-21	SARITAMA JIMENEZ ANGEL SALVADOR	P/R. ABONOS RECIBIDOS DE CLIENTES - #DOC.TRAN: 001	Abo-CxC	\$ -	\$ 27,46	\$ 220.153,35
sep-21	LOAIZA AGUIRRE SANTIAGO FELIPE	Transferencia B. Loja - #DOC.TRAN: 001000000027387	Abo-CxC	\$ -	\$ 165,00	\$ 219.988,35
sep-21	TORRES ARIAS MARLON ANTONIO	P/R. ABONOS RECIBIDOS DE CLIENTES - #DOC.TRAN: 001	Abo-CxC	\$ -	\$ 58,00	\$ 219.930,35
sep-21	LIMA VICENTE ALEJANDRO	P/R. ABONOS RECIBIDOS DE CLIENTES - #DOC.TRAN: 001	Abo-CxC	\$ -	\$ 50,83	\$ 219.879,52
sep-21	AVILA ZAPATA MANUEL BENJAMIN	P/R. ABONOS RECIBIDOS DE CLIENTES - #DOC.TRAN: 001	Abo-CxC	\$ -	\$ 76,24	\$ 219.803,28
sep-21	CELI ESPINOZA FABIAN DAVID	P/R. ABONOS RECIBIDOS DE CLIENTES - #DOC.TRAN: 001	Abo-CxC	\$ -	\$ 3.520,25	\$ 216.283,03
sep-21	TORRES OCAMPO RUBEN ALIYEV	Transferencia revisada en el banco de Loja - #DOC.TF	Abo-CxC	\$ -	\$ 120,01	\$ 216.163,02
sep-21	MACAS MACAS MARIA JAKELINE	P/R. ABONOS RECIBIDOS DE CLIENTES - #DOC.TRAN: 001	Abo-CxC	\$ -	\$ 98,69	\$ 216.064,33
sep-21	PARRA PELAEZ CARLOS ANDRES	P/R. ABONOS RECIBIDOS DE CLIENTES - #DOC.TRAN: 001	Abo-CxC	\$ -	\$ 9,50	\$ 216.054,83
sep-21	GRANDA ROMERO JOSE ALBERTO	hizo transferencia - #DOC.TRAN: 001000000027397	Abo-CxC	\$ -	\$ 6,72	\$ 216.048,11
sep-21	PALACIO ERIQUE ZOILA ESPERANZA	transfiere 102 en mayo del 2020 y los 10 son de bate	Abo-CxC	\$ -	\$ 112,00	\$ 215.936,11
sep-21	ROMERO LABANDA TELMO LORENZO	P/R. ABONOS RECIBIDOS DE CLIENTES - #DOC.TRAN: 001	Abo-CxC	\$ -	\$ 60,75	\$ 215.875,36

sep-21	BARBA BERMEO IGNACIO MODESTO	P/R. ABONOS RECIBIDOS DE CLIENTES - #DOC.TRAN: 001	Abo-Cxc	\$	-	\$ 160,00	\$ 215.715,36
sep-21	PUCHAICELA VILLA ORLANDO PATRICIO	P/R. ABONOS RECIBIDOS DE CLIENTES - #DOC.TRAN: 001	Abo-Cxc	\$	-	\$ 47,56	\$ 215.667,80
sep-21	DISTRIGRANDA CIA LTDA	P/R. ABONOS RECIBIDOS DE CLIENTES - #DOC.TRAN: 001	Abo-Cxc	\$	-	\$ 11,28	\$ 215.656,52
sep-21	HORMICONSTRUCCIONES COMPAÑIA LIMITADA	P/R. ABONOS RECIBIDOS DE CLIENTES - #DOC.TRAN: 001	Abo-Cxc	\$	-	\$ 29,68	\$ 215.626,84
sep-21	ESPIÑOZA BUSTAMANTE JAILI OSWALDO	P/R. ABONOS RECIBIDOS DE CLIENTES - #DOC.TRAN: 001	Abo-Cxc	\$	-	\$ 1,72	\$ 215.625,12
sep-21	CELI CORONEL HUMBERTO RODRIGO	P/R. ABONOS RECIBIDOS DE CLIENTES - #DOC.TRAN: 001	Abo-Cxc	\$	-	\$ 1,15	\$ 215.623,97
sep-21	TAPIA HERRERA MARIA ISABEL	P/R. ABONOS RECIBIDOS DE CLIENTES - #DOC.TRAN: 001	Abo-Cxc	\$	-	\$ 19,11	\$ 215.604,86
sep-21	CASTILLO CASTILLO PABLO JOSE	P/R. ABONOS RECIBIDOS DE CLIENTES - #DOC.TRAN: 001	Abo-Cxc	\$	-	\$ 98,46	\$ 215.506,40
sep-21	ESPIÑOZA LARRIVA ENRIQUE IVAN	P/R. ABONOS RECIBIDOS DE CLIENTES - #DOC.TRAN: 001	Abo-Cxc	\$	-	\$ 108,00	\$ 215.398,40
sep-21	MERINO MARIA VICTORIA	P/R. ABONOS RECIBIDOS DE CLIENTES - #DOC.TRAN: 001	Abo-Cxc	\$	-	\$ 110,62	\$ 215.287,78
sep-21	MEJIA LEIVA JOSE RODRIGO	P/R. ABONOS RECIBIDOS DE CLIENTES - #DOC.TRAN: 001	Abo-Cxc	\$	-	\$ 144,47	\$ 215.143,31
sep-21	GUERRERO PALACIO ROBERTO SALVADOR	por fac.7881,7922 de nov. 2020 pendientes x pagar au	Abo-Cxc	\$	-	\$ 33,34	\$ 215.109,97
sep-21	GUERRERO PALACIO ROBERTO SALVADOR	se cruza con fac.1075 del 10/08/2021 autoriza Don Ch	Abo-Cxc	\$	-	\$ 145,34	\$ 214.964,63
sep-21	ROMAN MATAMOROS LENIN PAUL	P/R. ABONOS RECIBIDOS DE CLIENTES - #DOC.TRAN: 001	Abo-Cxc	\$	-	\$ 36,24	\$ 214.928,39
sep-21	DIRECCION PROVINCIAL DEL CONSEJO DE LA JUDICATURA	P/R. ABONOS RECIBIDOS DE CLIENTES - #DOC.TRAN: 001	Abo-Cxc	\$	-	\$ 1.488,00	\$ 213.440,39
sep-21	SIMAR CONSTRUCTORES	P/R. ABONOS RECIBIDOS DE CLIENTES - #DOC.TRAN: 001	Abo-Cxc	\$	-	\$ 104,13	\$ 213.336,26
sep-21	BALCAZAR TANDAZO JOSE	EL CLIENTE DEPOSITO A LA CTA DE AHORROS HIZO 3 DE	Abo-Cxc	\$	-	\$ 676,48	\$ 212.659,78
sep-21	BALCAZAR LUZURIAGA JOSE GERARDO	EL CLIENTE DEPOSITO A LA CTA DE AHORROS HIZO 3 DE	Abo-Cxc	\$	-	\$ 648,00	\$ 212.011,78
sep-21	ALVEAR GONZALEZ JOSE LUIS	P/R. ABONOS RECIBIDOS DE CLIENTES - #DOC.TRAN: 001	Abo-Cxc	\$	-	\$ 8,00	\$ 212.003,78
sep-21	CASTILLO CEVALLOS NELSON BOLIVAR	P/R. ABONOS RECIBIDOS DE CLIENTES - #DOC.TRAN: 001	Abo-Cxc	\$	-	\$ 30,00	\$ 211.973,78
sep-21	RIVAS MORA TERESA DE JESUS	P/R. ABONOS RECIBIDOS DE CLIENTES - #DOC.TRAN: 001	Abo-Cxc	\$	-	\$ 50,00	\$ 211.923,78
sep-21	CHIMBO ALULIMA MANUEL EDUARDO	P/R. ABONOS RECIBIDOS DE CLIENTES - #DOC.TRAN: 001	Abo-Cxc	\$	-	\$ 32,75	\$ 211.891,03
sep-21	ORTEGA LIMA MARCIA ISABEL	P/R. ABONOS RECIBIDOS DE CLIENTES - #DOC.TRAN: 001	Abo-Cxc	\$	-	\$ 2,24	\$ 211.888,79
sep-21	MAZA LUDENA DANIEL ENRIQUE	P/R. ABONOS RECIBIDOS DE CLIENTES - #DOC.TRAN: 001	Abo-Cxc	\$	-	\$ 231,44	\$ 211.657,35
sep-21	PERALTA CASTILLO FLOR MARIA	valor cerrado en consenso con el cliente, autoriza Ra	Abo-Cxc	\$	-	\$ 81,00	\$ 211.576,35
sep-21	CORONEL LUDEÑA JACKELINE	P/R. ABONOS RECIBIDOS DE CLIENTES - #DOC.TRAN: 001	Abo-Cxc	\$	-	\$ 60,00	\$ 211.516,35
sep-21	RODRIGUEZ TOLEDO PATRICIO FABIAN	P/R. ABONOS RECIBIDOS DE CLIENTES - #DOC.TRAN: 001	Abo-Cxc	\$	-	\$ 94,60	\$ 211.421,75
sep-21	FLORES RUIZ NUVIA CORALIA	P/R. ABONOS RECIBIDOS DE CLIENTES - #DOC.TRAN: 001	Abo-Cxc	\$	-	\$ 538,47	\$ 210.883,28
sep-21	CHIMBO ALULIMA JOSE FERNANDO	P/R. ABONOS RECIBIDOS DE CLIENTES - #DOC.TRAN: 001	Abo-Cxc	\$	-	\$ 40,08	\$ 210.843,20
sep-21	JARAMILLO MONTESINOS DIEGO FERNANDO	P/R. ABONOS RECIBIDOS DE CLIENTES - #DOC.TRAN: 001	Abo-Cxc	\$	-	\$ 180,00	\$ 210.663,20
sep-21	JARAMILLO MONTESINOS DIEGO FERNANDO	P/R. ABONOS RECIBIDOS DE CLIENTES - #DOC.TRAN: 001	Abo-Cxc	\$	-	\$ 0,48	\$ 210.662,72
sep-21	LAVANDERIA LA MAGICA CIA LTDA	P/R. ABONOS RECIBIDOS DE CLIENTES - #DOC.TRAN: 001	Abo-Cxc	\$	-	\$ 74,81	\$ 210.587,91
sep-21	JARAMILLO EGUIGUREN JOSE VICENTE	P/R. ABONOS RECIBIDOS DE CLIENTES - #DOC.TRAN: 001	Abo-Cxc	\$	-	\$ 609,48	\$ 209.978,43
sep-21	RUIZ ZABALETA MARCO ANTONIO	P/R. ABONOS RECIBIDOS DE CLIENTES - #DOC.TRAN: 001	Abo-Cxc	\$	-	\$ 200,00	\$ 209.778,43
sep-21	PARRA PELAEZ LUIS GUSTAVO	P/R. ABONOS RECIBIDOS DE CLIENTES - #DOC.TRAN: 001	Abo-Cxc	\$	-	\$ 20,00	\$ 209.758,43
sep-21	SANCHEZ PULLAGUARI OSWALDO RENE	P/R. ABONOS RECIBIDOS DE CLIENTES - #DOC.TRAN: 001	Abo-Cxc	\$	-	\$ 63,09	\$ 209.695,34
sep-21	SANCHEZ PULLAGUARI OSWALDO RENE	P/R. ABONOS RECIBIDOS DE CLIENTES - #DOC.TRAN: 001	Abo-Cxc	\$	-	\$ 40,00	\$ 209.655,34
sep-21	SANCHEZ PULLAGUARI OSWALDO RENE	P/R. ABONOS RECIBIDOS DE CLIENTES - #DOC.TRAN: 001	Abo-Cxc	\$	-	\$ 3,32	\$ 209.652,02
sep-21	NAULA CHACON WALTER	P/R. ABONOS RECIBIDOS DE CLIENTES - #DOC.TRAN: 001	Abo-Cxc	\$	-	\$ 19,99	\$ 209.632,03
sep-21	GUARNIZO VIVANCO JORGE	P/R. ABONOS RECIBIDOS DE CLIENTES - #DOC.TRAN: 001	Abo-Cxc	\$	-	\$ 35,00	\$ 209.597,03
sep-21	MAQUINARIAS Y VEHICULOS S.A. MAVESA	Retencion - #DOC.TRAN: 00100000027453	Abo-Cxc	\$	-	\$ 9,32	\$ 209.587,71
sep-21	HORMICONSTRUCCIONES COMPAÑIA LIMITADA	Transferencia B. Loja 10/09/2021 ref.20701385 (fotos-c	Abo-Cxc	\$	-	\$ 91,41	\$ 209.496,30
sep-21	CABRERA QUEZADA JULIO VICENTE	P/R. ABONOS RECIBIDOS DE CLIENTES - #DOC.TRAN: 001	Abo-Cxc	\$	-	\$ 114,24	\$ 209.382,06
sep-21	SPORTMANCAR	P/R. ABONOS RECIBIDOS DE CLIENTES - #DOC.TRAN: 001	Abo-Cxc	\$	-	\$ 638,00	\$ 208.744,06
sep-21	GARCIA CELI HENRY FABIAN	P/R. ABONOS RECIBIDOS DE CLIENTES - #DOC.TRAN: 001	Abo-Cxc	\$	-	\$ 81,95	\$ 208.662,11
sep-21	VALAREZO GUERRERO OSCAR VINICIO	P/R. ABONOS RECIBIDOS DE CLIENTES - #DOC.TRAN: 001	Abo-Cxc	\$	-	\$ 422,23	\$ 208.239,88
sep-21	SAMANIEGO LUNA VICTOR HUGO	P/R. ABONOS RECIBIDOS DE CLIENTES - #DOC.TRAN: 001	Abo-Cxc	\$	-	\$ 38,00	\$ 208.201,88
sep-21	SONGOR AREVALO GERONIMO	P/R. ABONOS RECIBIDOS DE CLIENTES - #DOC.TRAN: 001	Abo-Cxc	\$	-	\$ 5,00	\$ 208.196,88
sep-21	COMPAÑIA DE TELEVISION SATELITAL ZAMORA CIA LTDA	P/R. ABONOS RECIBIDOS DE CLIENTES - #DOC.TRAN: 001	Abo-Cxc	\$	-	\$ 48,00	\$ 208.148,88
sep-21	COMPAÑIA DE TELEVISION SATELITAL ZAMORA CIA LTDA	P/R. ABONOS RECIBIDOS DE CLIENTES - #DOC.TRAN: 001	Abo-Cxc	\$	-	\$ 87,04	\$ 208.061,84
sep-21	CABRERA JORGE ELIBERTO	P/R. ABONOS RECIBIDOS DE CLIENTES - #DOC.TRAN: 001	Abo-Cxc	\$	-	\$ 275,00	\$ 207.786,84
sep-21	CELI CORONEL HUMBERTO RODRIGO	RETENCION - #DOC.TRAN: 00100000027465	Abo-Cxc	\$	-	\$ 2,87	\$ 207.783,97
sep-21	ARMUJOS RIVERA JUAN FERNANDO	P/R. ABONOS RECIBIDOS DE CLIENTES - #DOC.TRAN: 001	Abo-Cxc	\$	-	\$ 100,00	\$ 207.683,97
sep-21	CEVALLOS SILVA MARCELO RENE	P/R. ABONOS RECIBIDOS DE CLIENTES - #DOC.TRAN: 001	Abo-Cxc	\$	-	\$ 252,24	\$ 207.431,73
sep-21	COAC. VICENTINA MANUEL ESTEBAN GODOY ORTEGA LTDA	RETENCION - #DOC.TRAN: 00100000027468	Abo-Cxc	\$	-	\$ 1,35	\$ 207.430,38
sep-21	CENFORCAPER CIA LTDA	P/R. ABONOS RECIBIDOS DE CLIENTES - #DOC.TRAN: 001	Abo-Cxc	\$	-	\$ 15,56	\$ 207.414,82
sep-21	LUDEÑA TORRES JOSE DAVID	P/R. ABONOS RECIBIDOS DE CLIENTES - #DOC.TRAN: 001	Abo-Cxc	\$	-	\$ 42,00	\$ 207.372,82
sep-21	TORRES SANCHEZ CARLOS ALFREDO	RETENCION - #DOC.TRAN: 00100000027471	Abo-Cxc	\$	-	\$ 23,79	\$ 207.349,03
sep-21	BANCO DE LOJA S.A.	RETENCION - #DOC.TRAN: 00100000027472	Abo-Cxc	\$	-	\$ 1,38	\$ 207.347,65
sep-21	ROMERO ROMERO PEPE MILTON	P/R. ABONOS RECIBIDOS DE CLIENTES - #DOC.TRAN: 001	Abo-Cxc	\$	-	\$ 34,14	\$ 207.313,51
sep-21	VALDIVIESO SANCHEZ ANDRES SEBASTIAN	P/R. ABONOS RECIBIDOS DE CLIENTES - #DOC.TRAN: 001	Abo-Cxc	\$	-	\$ 70,00	\$ 207.243,51
sep-21	TERREROS LARA OSCAR MARCELO	P/R. ABONOS RECIBIDOS DE CLIENTES - #DOC.TRAN: 001	Abo-Cxc	\$	-	\$ 170,00	\$ 207.073,51
sep-21	TORRES BERRU VICTOR	P/R. ABONOS RECIBIDOS DE CLIENTES - #DOC.TRAN: 001	Abo-Cxc	\$	-	\$ 68,62	\$ 207.004,89
sep-21	FEIJOO VELEPUCHA ALVARO STEVEN	P/R. ABONOS RECIBIDOS DE CLIENTES - #DOC.TRAN: 001	Abo-Cxc	\$	-	\$ 32,00	\$ 206.972,89
sep-21	SILVA GONZALEZ JORGE EDILBERTO	P/R. ABONOS RECIBIDOS DE CLIENTES - #DOC.TRAN: 001	Abo-Cxc	\$	-	\$ 50,00	\$ 206.922,89
sep-21	SERVICIOSUTPL CIA. LTDA.	Transferencia el 10 de julio 2018 ref.8668853 B.Loja -	Abo-Cxc	\$	-	\$ 322,67	\$ 206.600,22
sep-21	SERVICIOSUTPL CIA. LTDA.	Transferencia 8 de enero del 2019 ref.9747902 B. Loja	Abo-Cxc	\$	-	\$ 522,14	\$ 206.078,08
sep-21	CELI CORONEL HUMBERTO RODRIGO	P/R. ABONOS RECIBIDOS DE CLIENTES - #DOC.TRAN: 001	Abo-Cxc	\$	-	\$ 90,47	\$ 205.987,61
sep-21	SERVICIOSUTPL CIA. LTDA.	Transferencia B.Loja 08/04/2019 ref. 10320376 - #DOC.	Abo-Cxc	\$	-	\$ 33,56	\$ 205.954,05
sep-21	LOPEZ MINGA FRANCISCO GONZALO	P/R. ABONOS RECIBIDOS DE CLIENTES - #DOC.TRAN: 001	Abo-Cxc	\$	-	\$ 26,67	\$ 205.927,38
sep-21	BARBA BERMEO IGNACIO MODESTO	P/R. ABONOS RECIBIDOS DE CLIENTES - #DOC.TRAN: 001	Abo-Cxc	\$	-	\$ 31,00	\$ 205.896,38
sep-21	CARRION ASTUDILLO NELLY MARITZA	P/R. ABONOS RECIBIDOS DE CLIENTES - #DOC.TRAN: 001	Abo-Cxc	\$	-	\$ 392,66	\$ 205.503,72
sep-21	HERRERA CAMACHO DANIEL	P/R. ABONOS RECIBIDOS DE CLIENTES - #DOC.TRAN: 001	Abo-Cxc	\$	-	\$ 106,62	\$ 205.397,10
sep-21	DAVILA ROSERO PAOLA KATERINE	P/R. ABONOS RECIBIDOS DE CLIENTES - #DOC.TRAN: 001	Abo-Cxc	\$	-	\$ 800,00	\$ 204.597,10
sep-21	GALARAGA CALVACHI GIOVANNY	P/R. ABONOS RECIBIDOS DE CLIENTES - #DOC.TRAN: 001	Abo-Cxc	\$	-	\$ 46,50	\$ 204.550,60

sep-21	MINGA CHIMBO GERMAN EFRAIN	P/R. ABONOS RECIBIDOS DE CLIENTES - #DOC.TRAN: 001	Abo-CxC	\$	-	\$	29,67	\$	204.520,93
sep-21	FAICAN ALVEAR RENE ROLANDO	P/R. ABONOS RECIBIDOS DE CLIENTES - #DOC.TRAN: 001	Abo-CxC	\$	-	\$	46,83	\$	204.474,10
sep-21	CUEVA CUEVA RICHARD	P/R. ABONOS RECIBIDOS DE CLIENTES - #DOC.TRAN: 001	Abo-CxC	\$	-	\$	74,48	\$	204.399,62
sep-21	IMPORTADORA TOMBAMBA S.A.	P/R. ABONOS RECIBIDOS DE CLIENTES - #DOC.TRAN: 001	Abo-CxC	\$	-	\$	157,12	\$	204.242,50
sep-21	CELI ROJAS LIVIO OSWALDO	Transferencia B. Loja ref.1020037465 fecha 02/01/2021	Abo-CxC	\$	-	\$	638,98	\$	203.603,52
sep-21	PARRA PELAEZ LUIS GUSTAVO	P/R. ABONOS RECIBIDOS DE CLIENTES - #DOC.TRAN: 001	Abo-CxC	\$	-	\$	20,00	\$	203.583,52
sep-21	PIEDRA AGUIRRE OSWALDO JAVIER	ENVIA LOS TRES DEPOSITOS X FOTO AL CEL DE DON CHA	Abo-CxC	\$	-	\$	50,00	\$	203.533,52
sep-21	SISTEMA DE CABLE DON DIEGUITO TELEVISION POR CABLE	P/R. ABONOS RECIBIDOS DE CLIENTES - #DOC.TRAN: 001	Abo-CxC	\$	-	\$	89,27	\$	203.444,25
sep-21	GUALAN ZAPATA JULIO CESAR	P/R. ABONOS RECIBIDOS DE CLIENTES - #DOC.TRAN: 001	Abo-CxC	\$	-	\$	36,67	\$	203.407,58
sep-21	FLORES LOAIZA FRANCISCO BOLIVAR	P/R. ABONOS RECIBIDOS DE CLIENTES - #DOC.TRAN: 001	Abo-CxC	\$	-	\$	4,48	\$	203.403,10
sep-21	CONDE ROJAS ROMEL	P/R. ABONOS RECIBIDOS DE CLIENTES - #DOC.TRAN: 001	Abo-CxC	\$	-	\$	86,11	\$	203.316,99
sep-21	CONDE ROJAS ROMEL	P/R. ABONOS RECIBIDOS DE CLIENTES - #DOC.TRAN: 001	Abo-CxC	\$	-	\$	45,75	\$	203.271,24
sep-21	COMERCIALIZADORA AVICOLA DEL SUR CIA. LTDA.	P/R. ABONOS RECIBIDOS DE CLIENTES - #DOC.TRAN: 001	Abo-CxC	\$	-	\$	1.028,86	\$	202.242,38
sep-21	TORRES ROMAN CLEVER PATRICIO	P/R. ABONOS RECIBIDOS DE CLIENTES - #DOC.TRAN: 001	Abo-CxC	\$	-	\$	105,33	\$	202.137,05
sep-21	ZUÑIGA ABAD VILMA ELENA	P/R. ABONOS RECIBIDOS DE CLIENTES - #DOC.TRAN: 001	Abo-CxC	\$	-	\$	135,49	\$	202.001,56
sep-21	PACHECO REYES JUAN CARLOS	P/R. ABONOS RECIBIDOS DE CLIENTES - #DOC.TRAN: 001	Abo-CxC	\$	-	\$	50,51	\$	201.951,05
sep-21	SINCHE FERNANDEZ JUAN ANDRES	P/R. ABONOS RECIBIDOS DE CLIENTES - #DOC.TRAN: 001	Abo-CxC	\$	-	\$	18,88	\$	201.932,17
sep-21	ERREYES ARMIJOS HITLER DARWIN	P/R. ABONOS RECIBIDOS DE CLIENTES - #DOC.TRAN: 001	Abo-CxC	\$	-	\$	106,47	\$	201.825,70
sep-21	VALDIVIESO SANCHEZ ANDRES SEBASTIAN	P/R. ABONOS RECIBIDOS DE CLIENTES - #DOC.TRAN: 001	Abo-CxC	\$	-	\$	80,00	\$	201.745,70
sep-21	HERNANDEZ ALMEIDA DAVID	P/R. ABONOS RECIBIDOS DE CLIENTES - #DOC.TRAN: 001	Abo-CxC	\$	-	\$	109,50	\$	201.636,20
sep-21	ILE CA	P/R. ABONOS RECIBIDOS DE CLIENTES - #DOC.TRAN: 001	Abo-CxC	\$	-	\$	64,98	\$	201.571,22
sep-21	RAMON PINEDA LUIS ELISTER	P/R. ABONOS RECIBIDOS DE CLIENTES - #DOC.TRAN: 001	Abo-CxC	\$	-	\$	80,24	\$	201.490,98
sep-21	HIDALGO BARRAZUETA JACK LEONARDO	P/R. ABONOS RECIBIDOS DE CLIENTES - #DOC.TRAN: 001	Abo-CxC	\$	-	\$	210,18	\$	201.280,80
sep-21	DISTRIGRANDA CIA LTDA	P/R. ABONOS RECIBIDOS DE CLIENTES - #DOC.TRAN: 001	Abo-CxC	\$	-	\$	1,19	\$	201.279,61
sep-21	INDUSTRIAS AGRICOLAS GALVAN & ARBOLEDA	P/R. ABONOS RECIBIDOS DE CLIENTES - #DOC.TRAN: 001	Abo-CxC	\$	-	\$	11,28	\$	201.268,33
sep-21	SARANGO RUIZ FABRICIO	P/R. ABONOS RECIBIDOS DE CLIENTES - #DOC.TRAN: 001	Abo-CxC	\$	-	\$	40,00	\$	201.228,33
sep-21	CAMPOVERDE PANGAY MERCY JOHANNA	de debitar mensualmente del pago mensual desde	Abo-CxC	\$	-	\$	132,01	\$	201.096,32
sep-21	JIMENEZ CAMPOVERDE CARMEN JOSEFA	P/R. ABONOS RECIBIDOS DE CLIENTES - #DOC.TRAN: 001	Abo-CxC	\$	-	\$	32,24	\$	201.064,08
sep-21	DELGADO BUSTAN DIEGO	P/R. ABONOS RECIBIDOS DE CLIENTES - #DOC.TRAN: 001	Abo-CxC	\$	-	\$	203,00	\$	200.861,08
sep-21	NATURALEZA Y CULTURA INTERNACIONAL	P/R. ABONOS RECIBIDOS DE CLIENTES - #DOC.TRAN: 001	Abo-CxC	\$	-	\$	26,01	\$	200.835,07
sep-21	NATURALEZA Y CULTURA INTERNACIONAL	P/R. ABONOS RECIBIDOS DE CLIENTES - #DOC.TRAN: 001	Abo-CxC	\$	-	\$	26,68	\$	200.808,39
sep-21	NATURALEZA Y CULTURA INTERNACIONAL	P/R. ABONOS RECIBIDOS DE CLIENTES - #DOC.TRAN: 001	Abo-CxC	\$	-	\$	31,27	\$	200.777,12
sep-21	CUENCA CHAMBA RUBEN ANTONIO	P/R. ABONOS RECIBIDOS DE CLIENTES - #DOC.TRAN: 001	Abo-CxC	\$	-	\$	27,92	\$	200.749,20
sep-21	FABRICA DE VIDRIO TEMPLADO FAVITEM	P/R. ABONOS RECIBIDOS DE CLIENTES - #DOC.TRAN: 001	Abo-CxC	\$	-	\$	4,53	\$	200.744,67
sep-21	FABRICA DE VIDRIO TEMPLADO FAVITEM	P/R. ABONOS RECIBIDOS DE CLIENTES - #DOC.TRAN: 001	Abo-CxC	\$	-	\$	0,01	\$	200.744,66
sep-21	AOC INGENIERIA SAS	P/R. ABONOS RECIBIDOS DE CLIENTES - #DOC.TRAN: 001	Abo-CxC	\$	-	\$	32,31	\$	200.712,35
sep-21	COMERCIALIZADORA IMPORTADORA COIMFAGI CIA LTDA	P/R. ABONOS RECIBIDOS DE CLIENTES - #DOC.TRAN: 001	Abo-CxC	\$	-	\$	36,23	\$	200.676,12
sep-21	COMERCIALIZADORA AVICOLA DEL SUR CIA. LTDA.	P/R. ABONOS RECIBIDOS DE CLIENTES - #DOC.TRAN: 001	Abo-CxC	\$	-	\$	15,77	\$	200.660,35
sep-21	JOFRE YAZBEK AUTOMOTORES	P/R. ABONOS RECIBIDOS DE CLIENTES - #DOC.TRAN: 001	Abo-CxC	\$	-	\$	11,98	\$	200.648,37
sep-21	AMAVI LIQUORS CIA LTDA	P/R. ABONOS RECIBIDOS DE CLIENTES - #DOC.TRAN: 001	Abo-CxC	\$	-	\$	9,57	\$	200.638,80
sep-21	CORPORACION PROAUTO S.A	P/R. ABONOS RECIBIDOS DE CLIENTES - #DOC.TRAN: 001	Abo-CxC	\$	-	\$	8,50	\$	200.630,30
sep-21	DELCON	P/R. ABONOS RECIBIDOS DE CLIENTES - #DOC.TRAN: 001	Abo-CxC	\$	-	\$	8,12	\$	200.622,18
sep-21	DIRECCION PROVINCIAL DEL CONSEJO DE LA JUDICATURA	transferencia B.Loja 09/09/2021 ref.433 - #DOC.TRAN: 001	Abo-CxC	\$	-	\$	6.844,80	\$	193.777,38
sep-21	AOC INGENIERIA SAS	transferencia B. Loja 10/09/2021 ref-223492318 - #DOC	Abo-CxC	\$	-	\$	694,17	\$	193.083,21
sep-21	COAC VICENTINA MANUEL ESTEBAN GODOY ORTEGA LTDA	transferencia b. loja ref,591510 10/09/2021 - #DOC.TR	Abo-CxC	\$	-	\$	137,12	\$	192.946,09
sep-21	AOC INGENIERIA SAS	transferencia B.Loja 29/09/2021 ref.224251170 - #DOC	Abo-CxC	\$	-	\$	644,17	\$	192.301,92
sep-21	CELI CORONEL HUMBERTO RODRIGO	P/R. VENTAS DIARIAS - #DOC.TRAN: 001002000096463	Fac-V	\$	95,00	\$	-	\$	192.396,92
sep-21	DISTRIGRANDA CIA LTDA	P/R. VENTAS DIARIAS - #DOC.TRAN: 001002000096466	Fac-V	\$	236,00	\$	-	\$	192.632,92
sep-21	ROLLINGROAD CIA LTDA	P/R. VENTAS DIARIAS - #DOC.TRAN: 001002000096468	Fac-V	\$	20,00	\$	-	\$	192.652,92
sep-21	MACAS GUAILLAS ISIDRO LUCAS	P/R. VENTAS DIARIAS - #DOC.TRAN: 001002000096469	Fac-V	\$	195,36	\$	-	\$	192.848,28
sep-21	HORMICONSTRUCCIONES COMPAÑIA LIMITADA	P/R. VENTAS DIARIAS - #DOC.TRAN: 001002000096470	Fac-V	\$	621,20	\$	-	\$	193.469,48
sep-21	ROJAS CHAMBA DIEGO FERNANDO	P/R. VENTAS DIARIAS - #DOC.TRAN: 001002000096477	Fac-V	\$	270,48	\$	-	\$	193.739,96
sep-21	ARIAS GONZALEZ JOSE HUMBERTO	P/R. VENTAS DIARIAS - #DOC.TRAN: 001002000096483	Fac-V	\$	64,00	\$	-	\$	193.803,96
sep-21	MP VEHICULOS SOCIEDAD CIVIL	P/R. VENTAS DIARIAS - #DOC.TRAN: 001002000096487	Fac-V	\$	582,00	\$	-	\$	194.385,96
sep-21	CORONEL LUDEÑA JACKELINE	P/R. VENTAS DIARIAS - #DOC.TRAN: 001002000096488	Fac-V	\$	362,48	\$	-	\$	194.748,44
sep-21	COAC VICENTINA MANUEL ESTEBAN GODOY ORTEGA LTDA	P/R. VENTAS DIARIAS - #DOC.TRAN: 001002000096489	Fac-V	\$	504,48	\$	-	\$	195.252,92
sep-21	ASTUDILLO CAPELO FELICIO GUILLERMO	P/R. VENTAS DIARIAS - #DOC.TRAN: 001002000096491	Fac-V	\$	234,48	\$	-	\$	195.487,40
sep-21	HIDALGO BARRAZUETA JACK LEONARDO	P/R. VENTAS DIARIAS - #DOC.TRAN: 001002000096499	Fac-V	\$	4.400,01	\$	-	\$	199.887,41
sep-21	GALVEZ TORRES JORGE ENRIQUE	P/R. VENTAS DIARIAS - #DOC.TRAN: 001002000096501	Fac-V	\$	135,48	\$	-	\$	200.022,89
sep-21	DUARTE ZARUMA JORGE ENRIQUE	P/R. VENTAS DIARIAS - #DOC.TRAN: 001002000096522	Fac-V	\$	68,12	\$	-	\$	200.091,01
sep-21	MACAS MACAS MARIA JAKELINE	P/R. VENTAS DIARIAS - #DOC.TRAN: 001002000096540	Fac-V	\$	100,00	\$	-	\$	200.191,01
sep-21	MP VEHICULOS SOCIEDAD CIVIL	P/R. VENTAS DIARIAS - #DOC.TRAN: 001002000096542	Fac-V	\$	250,00	\$	-	\$	200.441,01
sep-21	SPORTMANCAR	P/R. VENTAS DIARIAS - #DOC.TRAN: 001002000096554	Fac-V	\$	670,01	\$	-	\$	201.111,02
sep-21	ORDOÑEZ CURIPOMA JIPSHON STEVEN	P/R. VENTAS DIARIAS - #DOC.TRAN: 001002000096567	Fac-V	\$	4,00	\$	-	\$	201.115,02
sep-21	IOMOTORS S.A	P/R. VENTAS DIARIAS - #DOC.TRAN: 001002000096570	Fac-V	\$	198,00	\$	-	\$	201.313,02
sep-21	MP VEHICULOS SOCIEDAD CIVIL	P/R. VENTAS DIARIAS - #DOC.TRAN: 001002000096574	Fac-V	\$	75,00	\$	-	\$	201.388,02
sep-21	LEON OCHOA ANIBAR TEOFILO	P/R. VENTAS DIARIAS - #DOC.TRAN: 001002000096600	Fac-V	\$	264,48	\$	-	\$	201.652,50
sep-21	SAA ESPARZA WILMER DANIEL	P/R. VENTAS DIARIAS - #DOC.TRAN: 001002000096601	Fac-V	\$	116,00	\$	-	\$	201.768,50
sep-21	COAC VICENTINA MANUEL ESTEBAN GODOY ORTEGA LTDA	P/R. VENTAS DIARIAS - #DOC.TRAN: 001002000096617	Fac-V	\$	856,49	\$	-	\$	202.624,99
sep-21	CASTILLO VASQUEZ KATHERINE LISSET	P/R. VENTAS DIARIAS - #DOC.TRAN: 001002000096625	Fac-V	\$	38,00	\$	-	\$	202.662,99
sep-21	TORRES ABRIGO ZULAY KATHERINE	P/R. VENTAS DIARIAS - #DOC.TRAN: 001002000096633	Fac-V	\$	3,00	\$	-	\$	202.665,99
sep-21	TAPIA HERRERA MARIA ISABEL	P/R. VENTAS DIARIAS - #DOC.TRAN: 001002000096640	Fac-V	\$	140,00	\$	-	\$	202.805,99

sep-21	SEMINARIO MAYOR REINA DEL CISNE	P/R. VENTAS DIARIAS - #DOC.TRAN: 001002000096649	Fac-V	\$ 656,48	\$ -	\$ 203.462,47
sep-21	MP VEHICULOS SOCIEDAD CIVIL	P/R. VENTAS DIARIAS - #DOC.TRAN: 001002000096651	Fac-V	\$ 17,51	\$ -	\$ 203.479,98
sep-21	CELI CELI JAIME FABIAN	P/R. VENTAS DIARIAS - #DOC.TRAN: 001002000096660	Fac-V	\$ 516,48	\$ -	\$ 203.996,46
sep-21	TITUANA JARAMILLO ANGEL SEFERINO	P/R. VENTAS DIARIAS - #DOC.TRAN: 001002000096664	Fac-V	\$ 284,00	\$ -	\$ 204.280,46
sep-21	CHAVEZ AVILA NELSON JOSUE	P/R. VENTAS DIARIAS - #DOC.TRAN: 001002000096679	Fac-V	\$ 20,00	\$ -	\$ 204.300,46
sep-21	HORMICONSTRUCCIONES COMPAÑIA LIMITADA	P/R. VENTAS DIARIAS - #DOC.TRAN: 001002000096681	Fac-V	\$ 96,00	\$ -	\$ 204.396,46
sep-21	ALVAREZ LOAIZA AGUSTO LEONARDO	P/R. VENTAS DIARIAS - #DOC.TRAN: 001002000096702	Fac-V	\$ 95,00	\$ -	\$ 204.491,46
sep-21	CELI ESPINOZA FABIAN DAVID	P/R. VENTAS DIARIAS - #DOC.TRAN: 001002000096703	Fac-V	\$ 1.062,01	\$ -	\$ 205.553,47
sep-21	ZHAPA PULLAGUARI LUZ MARGARITA	P/R. VENTAS DIARIAS - #DOC.TRAN: 001002000096707	Fac-V	\$ 188,47	\$ -	\$ 205.741,94
sep-21	ECHEVERRIA CUADROS JUAN ANDRES	P/R. VENTAS DIARIAS - #DOC.TRAN: 001002000096711	Fac-V	\$ 32,00	\$ -	\$ 205.773,94
sep-21	RIVAS LUZURIAGA WALTER SEBASTIAN	P/R. VENTAS DIARIAS - #DOC.TRAN: 001002000096716	Fac-V	\$ 50,00	\$ -	\$ 205.823,94
sep-21	JARAMILLO VIVANCO NORMAN	P/R. VENTAS DIARIAS - #DOC.TRAN: 001002000096726	Fac-V	\$ 5,00	\$ -	\$ 205.828,94
sep-21	NATURALEZA Y CULTURA INTERNACIONAL	P/R. VENTAS DIARIAS - #DOC.TRAN: 001002000096788	Fac-V	\$ 56,00	\$ -	\$ 205.884,94
sep-21	AOC INGENIERIA SAS	P/R. VENTAS DIARIAS - #DOC.TRAN: 001002000096789	Fac-V	\$ 728,48	\$ -	\$ 206.613,42
sep-21	ENRIQUEZ BUSTAMANTE SANTOS ANIBAL	P/R. VENTAS DIARIAS - #DOC.TRAN: 001002000096794	Fac-V	\$ 318,48	\$ -	\$ 206.931,90
sep-21	UNIVERSIDAD TECNICA PARTICULAR DE LOJA	P/R. VENTAS DIARIAS - #DOC.TRAN: 001002000096796	Fac-V	\$ 263,74	\$ -	\$ 207.195,64
sep-21	IOMOTORS S.A	P/R. VENTAS DIARIAS - #DOC.TRAN: 001002000096805	Fac-V	\$ 12,00	\$ -	\$ 207.207,64
sep-21	IMPORTADORA TOMBEMBA S.A.	P/R. VENTAS DIARIAS - #DOC.TRAN: 001002000096817	Fac-V	\$ 17,00	\$ -	\$ 207.224,64
sep-21	SANCHEZ PULLAGUARI OSWALDO RENE	P/R. VENTAS DIARIAS - #DOC.TRAN: 001002000096853	Fac-V	\$ 236,24	\$ -	\$ 207.460,88
sep-21	MORALES LARREATEGUI JULIO RICARDO	P/R. VENTAS DIARIAS - #DOC.TRAN: 001002000096856	Fac-V	\$ 26,00	\$ -	\$ 207.486,88
sep-21	COAC VICENTINA MANUEL ESTEBAN GODOY ORTEGA LTDA	P/R. VENTAS DIARIAS - #DOC.TRAN: 001002000096858	Fac-V	\$ 144,00	\$ -	\$ 207.630,88
sep-21	BRAVO VILLALTA ANGEL BENIGNO	P/R. VENTAS DIARIAS - #DOC.TRAN: 001002000096881	Fac-V	\$ 408,47	\$ -	\$ 208.039,35
sep-21	CASTILLO CEVALLOS NELSON BOLIVAR	P/R. VENTAS DIARIAS - #DOC.TRAN: 001002000096909	Fac-V	\$ 56,00	\$ -	\$ 208.095,35
sep-21	MAQUINARIAS Y EQUIPOS LOJA	P/R. VENTAS DIARIAS - #DOC.TRAN: 001002000096910	Fac-V	\$ 31,51	\$ -	\$ 208.126,86
sep-21	BURNEO TORRES LUIS ANTONIO	P/R. VENTAS DIARIAS - #DOC.TRAN: 001002000096911	Fac-V	\$ 110,00	\$ -	\$ 208.236,86
sep-21	SUAREZ ROSALES EDUARDO ALEJANDRO	P/R. VENTAS DIARIAS - #DOC.TRAN: 001002000096912	Fac-V	\$ 505,00	\$ -	\$ 208.741,86
sep-21	CABRERA JORGE ELIBERTO	P/R. VENTAS DIARIAS - #DOC.TRAN: 001002000096913	Fac-V	\$ 275,00	\$ -	\$ 209.016,86
sep-21	MANTILLA CAMACHO VICTOR HUGO	P/R. VENTAS DIARIAS - #DOC.TRAN: 001002000096922	Fac-V	\$ 100,12	\$ -	\$ 209.116,98
sep-21	CELI CORONEL HUMBERTO RODRIGO	P/R. VENTAS DIARIAS - #DOC.TRAN: 001002000096923	Fac-V	\$ 48,00	\$ -	\$ 209.164,98
sep-21	DISTRIGRANDA CIA LTDA	P/R. VENTAS DIARIAS - #DOC.TRAN: 001002000096929	Fac-V	\$ 25,00	\$ -	\$ 209.189,98
sep-21	ROMAN MATAMOROS LENIN PAUL	P/R. VENTAS DIARIAS - #DOC.TRAN: 001002000096931	Fac-V	\$ 36,24	\$ -	\$ 209.226,22
sep-21	IOMOTORS S.A	P/R. VENTAS DIARIAS - #DOC.TRAN: 001002000096944	Fac-V	\$ 15,00	\$ -	\$ 209.241,22
sep-21	MEDINA GUACHIZACA BYRON ALEJANDRO	P/R. VENTAS DIARIAS - #DOC.TRAN: 001002000096945	Fac-V	\$ 183,24	\$ -	\$ 209.424,46
sep-21	TAPIA HERRERA MARIA ISABEL	P/R. VENTAS DIARIAS - #DOC.TRAN: 001002000096949	Fac-V	\$ 400,00	\$ -	\$ 209.824,46
sep-21	ESPINOSA BUSTAMANTE JALIL OSWALDO	P/R. VENTAS DIARIAS - #DOC.TRAN: 001002000096950	Fac-V	\$ 36,00	\$ -	\$ 209.860,46
sep-21	COMERCIALIZADORA AVICOLA DEL SUR CIA. LTDA.	P/R. VENTAS DIARIAS - #DOC.TRAN: 001002000096955	Fac-V	\$ 46,00	\$ -	\$ 209.906,46
sep-21	HIDALGO VALDIVIESO GALO	P/R. VENTAS DIARIAS - #DOC.TRAN: 001002000096956	Fac-V	\$ 539,23	\$ -	\$ 210.445,69
sep-21	SIMAR CONSTRUCTORES	P/R. VENTAS DIARIAS - #DOC.TRAN: 001002000096957	Fac-V	\$ 542,00	\$ -	\$ 210.987,69
sep-21	HERRERA CAMACHO DANIEL	P/R. VENTAS DIARIAS - #DOC.TRAN: 001002000096969	Fac-V	\$ 212,24	\$ -	\$ 211.199,93
sep-21	TORRES ROMAN CLEVER PATRICIO	P/R. VENTAS DIARIAS - #DOC.TRAN: 001002000096992	Fac-V	\$ 22,00	\$ -	\$ 211.221,93
sep-21	POZO VINTIMILLA LILIANA ROSARIO	P/R. VENTAS DIARIAS - #DOC.TRAN: 001002000096999	Fac-V	\$ 110,00	\$ -	\$ 211.331,93
sep-21	CASTILLO CASTILLO PABLO JOSE	P/R. VENTAS DIARIAS - #DOC.TRAN: 001002000097008	Fac-V	\$ 98,46	\$ -	\$ 211.430,39
sep-21	IÑIGUEZ TORO ANGEL HUGO	P/R. VENTAS DIARIAS - #DOC.TRAN: 001002000097009	Fac-V	\$ 87,00	\$ -	\$ 211.517,39
sep-21	MAQUINARIAS Y VEHICULOS S.A. MAVESA	P/R. VENTAS DIARIAS - #DOC.TRAN: 001002000097017	Fac-V	\$ 195,00	\$ -	\$ 211.712,39
sep-21	VILLAVICENCIO PACHECO DANIEL GLICERIO	P/R. VENTAS DIARIAS - #DOC.TRAN: 001002000097018	Fac-V	\$ 232,00	\$ -	\$ 211.944,39
sep-21	SISTEMA DE CABLE DON DIEGUITO TELEVISION POR CABLE	P/R. VENTAS DIARIAS - #DOC.TRAN: 001002000097022	Fac-V	\$ 99,00	\$ -	\$ 212.043,39
sep-21	SEGURPI CIA.LTDA	P/R. VENTAS DIARIAS - #DOC.TRAN: 001002000097028	Fac-V	\$ 146,75	\$ -	\$ 212.190,14
sep-21	RAMON PINEDA LUIS ELISTER	P/R. VENTAS DIARIAS - #DOC.TRAN: 001002000097029	Fac-V	\$ 80,24	\$ -	\$ 212.270,38
sep-21	SOCOLA ESCOBAR EDWIN FABRICIO	P/R. VENTAS DIARIAS - #DOC.TRAN: 001002000097043	Fac-V	\$ 448,00	\$ -	\$ 212.718,38
sep-21	CELI CORONEL HUMBERTO RODRIGO	P/R. VENTAS DIARIAS - #DOC.TRAN: 001002000097054	Fac-V	\$ 24,00	\$ -	\$ 212.742,38
sep-21	PARRA PELAEZ LUIS GUSTAVO	P/R. VENTAS DIARIAS - #DOC.TRAN: 001002000097062	Fac-V	\$ 77,24	\$ -	\$ 212.819,62
sep-21	MP VEHICULOS SOCIEDAD CIVIL	P/R. VENTAS DIARIAS - #DOC.TRAN: 001002000097063	Fac-V	\$ 321,00	\$ -	\$ 213.140,62
sep-21	VACA GONZALEZ CARLOS RODRIGO	P/R. VENTAS DIARIAS - #DOC.TRAN: 001002000097067	Fac-V	\$ 4,48	\$ -	\$ 213.145,10
sep-21	SINCHE FERNANDEZ JUAN ANDRES	P/R. VENTAS DIARIAS - #DOC.TRAN: 001002000097086	Fac-V	\$ 10,00	\$ -	\$ 213.155,10
sep-21	ERAS CURIMILMA HUGO FERNANDO	P/R. VENTAS DIARIAS - #DOC.TRAN: 001002000097094	Fac-V	\$ 226,24	\$ -	\$ 213.381,34
sep-21	ORELLANA MEDINA JOSE MANUEL	P/R. VENTAS DIARIAS - #DOC.TRAN: 001002000097098	Fac-V	\$ 91,36	\$ -	\$ 213.472,70
sep-21	MORALES TORRES JULIO EMILIO	P/R. VENTAS DIARIAS - #DOC.TRAN: 001002000097112	Fac-V	\$ 105,00	\$ -	\$ 213.577,70
sep-21	CELI LOPEZ JAIME OMAR	P/R. VENTAS DIARIAS - #DOC.TRAN: 001002000097128	Fac-V	\$ 54,24	\$ -	\$ 213.631,94
sep-21	CUENCA ORELLANA MANUEL	P/R. VENTAS DIARIAS - #DOC.TRAN: 001002000097129	Fac-V	\$ 150,00	\$ -	\$ 213.781,94
sep-21	ESPINOZA LARRIVA ENRIQUE IVAN	P/R. VENTAS DIARIAS - #DOC.TRAN: 001002000097136	Fac-V	\$ 108,00	\$ -	\$ 213.889,94
sep-21	CELI LOPEZ JAIME OMAR	P/R. VENTAS DIARIAS - #DOC.TRAN: 001002000097144	Fac-V	\$ 224,01	\$ -	\$ 214.113,95
sep-21	AVILA ZAPATA MANUEL BENJAMIN	P/R. VENTAS DIARIAS - #DOC.TRAN: 001002000097174	Fac-V	\$ 232,24	\$ -	\$ 214.346,19
sep-21	SIMAR CONSTRUCTORES	P/R. VENTAS DIARIAS - #DOC.TRAN: 001002000097188	Fac-V	\$ 2.179,97	\$ -	\$ 216.526,16
sep-21	CUEVA BRAVO CESAR AGUSTO	P/R. VENTAS DIARIAS - #DOC.TRAN: 001002000097191	Fac-V	\$ 444,49	\$ -	\$ 216.970,65
sep-21	CAMPOVERDE CASTILLO ANDRES FELIPE	P/R. VENTAS DIARIAS - #DOC.TRAN: 001002000097199	Fac-V	\$ 14,48	\$ -	\$ 216.985,13
sep-21	RUIZ ZABALETA ANTONIO	P/R. VENTAS DIARIAS - #DOC.TRAN: 001002000097209	Fac-V	\$ 474,48	\$ -	\$ 217.459,61
sep-21	SALINAS CALVA ROBIN PATRICIO	P/R. VENTAS DIARIAS - #DOC.TRAN: 001002000097252	Fac-V	\$ 113,00	\$ -	\$ 217.572,61
sep-21	BANCO DE LOJA S.A.	P/R. VENTAS DIARIAS - #DOC.TRAN: 001002000097258	Fac-V	\$ 23,50	\$ -	\$ 217.596,11
sep-21	CELI CORONEL HUMBERTO RODRIGO	P/R. VENTAS DIARIAS - #DOC.TRAN: 001002000097262	Fac-V	\$ 60,00	\$ -	\$ 217.656,11
sep-21	BALCAZAR LUZURIAGA JOSE GERARDO	P/R. VENTAS DIARIAS - #DOC.TRAN: 001002000097285	Fac-V	\$ 103,00	\$ -	\$ 217.759,11
sep-21	CASTILLO VASQUEZ KATERINE LISSET	P/R. VENTAS DIARIAS - #DOC.TRAN: 001002000097297	Fac-V	\$ 7,00	\$ -	\$ 217.766,11
sep-21	COAC VICENTINA MANUEL ESTEBAN GODOY ORTEGA LTDA	P/R. VENTAS DIARIAS - #DOC.TRAN: 001002000097302	Fac-V	\$ 28,25	\$ -	\$ 217.794,36
sep-21	ORTEGA LIMA MARCIA ISABEL	P/R. VENTAS DIARIAS - #DOC.TRAN: 001002000097306	Fac-V	\$ 2,24	\$ -	\$ 217.796,60
sep-21	LUDEÑA TORRES JOSE DAVID	P/R. VENTAS DIARIAS - #DOC.TRAN: 001002000097349	Fac-V	\$ 42,00	\$ -	\$ 217.838,60
sep-21	AOC INGENIERIA SAS	P/R. VENTAS DIARIAS - #DOC.TRAN: 001002000097358	Fac-V	\$ 676,48	\$ -	\$ 218.515,08

sep-21	PAQUI SERAQUIVE JOSE FRANCISCO	P/R. VENTAS DIARIAS - #DOC.TRAN: 001002000097395	Fac-V	\$	100,00	\$	-	\$	218.615,08
sep-21	INDUSTRIAS AGRICOLAS GALVAN & ARBOLEDA	P/R. VENTAS DIARIAS - #DOC.TRAN: 001002000097404	Fac-V	\$	236,00	\$	-	\$	218.851,08
sep-21	GUAMAN CANGO ELCIO BERNARDINO	P/R. VENTAS DIARIAS - #DOC.TRAN: 001002000097422	Fac-V	\$	316,00	\$	-	\$	219.167,08
sep-21	FEIJOO SHOBANY FERNANDO	P/R. VENTAS DIARIAS - #DOC.TRAN: 001002000097449	Fac-V	\$	3.650,48	\$	-	\$	222.817,56
sep-21	TORRES SANCHEZ CARLOS ALFREDO	P/R. VENTAS DIARIAS - #DOC.TRAN: 001002000097473	Fac-V	\$	1.522,48	\$	-	\$	224.340,04
sep-21	CENFORCAPER CIA LTDA	P/R. VENTAS DIARIAS - #DOC.TRAN: 001002000097476	Fac-V	\$	325,76	\$	-	\$	224.665,80
sep-21	VELEZ PANGAY PACA LORENA	P/R. VENTAS DIARIAS - #DOC.TRAN: 001002000097523	Fac-V	\$	75,00	\$	-	\$	224.740,80
sep-21	SONGOR AREVALO GERONIMO	P/R. VENTAS DIARIAS - #DOC.TRAN: 001002000097534	Fac-V	\$	5,00	\$	-	\$	224.745,80
sep-21	PULLAGUARI GALO EFRAIN	P/R. VENTAS DIARIAS - #DOC.TRAN: 001002000097536	Fac-V	\$	258,24	\$	-	\$	225.004,04
sep-21	TERREROS LARA OSCAR MARCELO	P/R. VENTAS DIARIAS - #DOC.TRAN: 001002000097550	Fac-V	\$	170,00	\$	-	\$	225.174,04
sep-21	SANCHEZ GONZAGA PEDRO JOSE MARIA	P/R. VENTAS DIARIAS - #DOC.TRAN: 001002000097553	Fac-V	\$	400,00	\$	-	\$	225.574,04
sep-21	VALDIVIESO SANCHEZ ANDRES SEBASTIAN	P/R. VENTAS DIARIAS - #DOC.TRAN: 001002000097574	Fac-V	\$	95,00	\$	-	\$	225.669,04
sep-21	CABRERA JORGE ELIBERTO	P/R. VENTAS DIARIAS - #DOC.TRAN: 001002000097576	Fac-V	\$	445,00	\$	-	\$	226.114,04
sep-21	MOROCHO PUCHAICELA MANUEL BENIGNO	P/R. VENTAS DIARIAS - #DOC.TRAN: 001002000097630	Fac-V	\$	588,48	\$	-	\$	226.702,52
sep-21	JUAREZ VALVERDE JOSE RAUL	P/R. VENTAS DIARIAS - #DOC.TRAN: 001002000097659	Fac-V	\$	123,00	\$	-	\$	226.825,52
sep-21	PUERTAS COELLO EDUARDO GEOVANNY	P/R. VENTAS DIARIAS - #DOC.TRAN: 001002000097674	Fac-V	\$	28,00	\$	-	\$	226.853,52
sep-21	NATURALEZA Y CULTURA INTERNACIONAL	P/R. VENTAS DIARIAS - #DOC.TRAN: 001002000097684	Fac-V	\$	654,48	\$	-	\$	227.508,00
sep-21	ALVAREZ LOAIZA AGUSTO LEONARDO	P/R. VENTAS DIARIAS - #DOC.TRAN: 001002000097688	Fac-V	\$	775,48	\$	-	\$	228.283,48
sep-21	VALDIVIESO SANCHEZ ANDRES SEBASTIAN	P/R. VENTAS DIARIAS - #DOC.TRAN: 001002000097689	Fac-V	\$	33,00	\$	-	\$	228.316,48
sep-21	CUEVA GUZMAN VINICIO ALEJANDRO	P/R. VENTAS DIARIAS - #DOC.TRAN: 001002000097691	Fac-V	\$	176,48	\$	-	\$	228.492,96
sep-21	AMAVI LIQUORS CIA LTDA	P/R. VENTAS DIARIAS - #DOC.TRAN: 001002000097704	Fac-V	\$	200,48	\$	-	\$	228.693,44
sep-21	MERINO MARIA VICTORIA	P/R. VENTAS DIARIAS - #DOC.TRAN: 001002000097723	Fac-V	\$	358,24	\$	-	\$	229.051,68
sep-21	ALVAREZ LOAIZA AGUSTO LEONARDO	P/R. VENTAS DIARIAS - #DOC.TRAN: 001002000097724	Fac-V	\$	8,00	\$	-	\$	229.059,68
sep-21	ORTEGA CABRERA JUDITH	P/R. VENTAS DIARIAS - #DOC.TRAN: 001002000097743	Fac-V	\$	536,48	\$	-	\$	229.596,16
sep-21	MATAMOROS CORREA DIEGO PATRICIO	P/R. VENTAS DIARIAS - #DOC.TRAN: 001002000097749	Fac-V	\$	5,00	\$	-	\$	229.601,16
sep-21	VALDIVIESO SANCHEZ ANDRES SEBASTIAN	P/R. VENTAS DIARIAS - #DOC.TRAN: 001002000097760	Fac-V	\$	329,00	\$	-	\$	229.930,16
sep-21	MP VEHICULOS SOCIEDAD CIVIL	P/R. VENTAS DIARIAS - #DOC.TRAN: 001002000097775	Fac-V	\$	13,25	\$	-	\$	229.943,41
sep-21	CHIMBO ALULIMA MANUEL EDUARDO	P/R. VENTAS DIARIAS - #DOC.TRAN: 001002000097778	Fac-V	\$	45,00	\$	-	\$	229.988,41
sep-21	PARDO BARRERA NIXON ALCIVAR	P/R. VENTAS DIARIAS - #DOC.TRAN: 001002000097782	Fac-V	\$	253,99	\$	-	\$	230.242,40
sep-21	FABRICA DE VIDRIO TEMPLADO FAVITEM	P/R. VENTAS DIARIAS - #DOC.TRAN: 001002000097811	Fac-V	\$	95,00	\$	-	\$	230.337,40
sep-21	CUENCA CHAMBA RUBEN ANTONIO	P/R. VENTAS DIARIAS - #DOC.TRAN: 001002000097828	Fac-V	\$	284,48	\$	-	\$	230.621,88
sep-21	CORPORACION PROAUTO S.A	P/R. VENTAS DIARIAS - #DOC.TRAN: 001002000097851	Fac-V	\$	178,00	\$	-	\$	230.799,88
sep-21	JARAMILLO LUIS ALFONSO	P/R. VENTAS DIARIAS - #DOC.TRAN: 001002000097864	Fac-V	\$	261,92	\$	-	\$	231.061,80
sep-21	FLORES LOAIZA FRANCISCO BOLIVAR	P/R. VENTAS DIARIAS - #DOC.TRAN: 001002000097876	Fac-V	\$	45,48	\$	-	\$	231.107,28
sep-21	ONTANEDA ARMIJOS ANDREA CRISTINA	P/R. VENTAS DIARIAS - #DOC.TRAN: 001002000097880	Fac-V	\$	38,00	\$	-	\$	231.145,28
sep-21	CONDE ROJAS ROMEL	P/R. VENTAS DIARIAS - #DOC.TRAN: 001002000097899	Fac-V	\$	143,36	\$	-	\$	231.288,64
sep-21	MORENO MANCHAY RICHARD JUNIOR	P/R. VENTAS DIARIAS - #DOC.TRAN: 001002000097902	Fac-V	\$	1.472,00	\$	-	\$	232.760,64
sep-21	COMERCIALIZADORA IMPORTADORA COIMFAGI CIA LTDA	P/R. VENTAS DIARIAS - #DOC.TRAN: 001002000097912	Fac-V	\$	758,49	\$	-	\$	233.519,13
sep-21	FRANKSUR INDUSTRIAL AVICOLA	P/R. VENTAS DIARIAS - #DOC.TRAN: 001002000097915	Fac-V	\$	86,00	\$	-	\$	233.605,13
sep-21	NATURALEZA Y CULTURA INTERNACIONAL	P/R. VENTAS DIARIAS - #DOC.TRAN: 001002000097933	Fac-V	\$	558,48	\$	-	\$	234.163,61
sep-21	NATURALEZA Y CULTURA INTERNACIONAL	P/R. VENTAS DIARIAS - #DOC.TRAN: 001002000097934	Fac-V	\$	544,48	\$	-	\$	234.708,09
sep-21	MORENO SAMANIEGO SAUL REINERIO	P/R. VENTAS DIARIAS - #DOC.TRAN: 001002000097943	Fac-V	\$	92,24	\$	-	\$	234.800,33
sep-21	COMERCIALIZADORA AVICOLA DEL SUR CIA. LTDA.	P/R. VENTAS DIARIAS - #DOC.TRAN: 001002000097947	Fac-V	\$	330,24	\$	-	\$	235.130,57
sep-21	SARANGO CALVA MARCO ANTONIO	P/R. VENTAS DIARIAS - #DOC.TRAN: 001002000097951	Fac-V	\$	376,24	\$	-	\$	235.506,81
sep-21	IOFRE YAZBEK AUTOMOTORES	P/R. VENTAS DIARIAS - #DOC.TRAN: 001002000097955	Fac-V	\$	11,98	\$	-	\$	235.518,79
sep-21	IOFRE YAZBEK AUTOMOTORES	P/R. VENTAS DIARIAS - #DOC.TRAN: 001002000097956	Fac-V	\$	1,43	\$	-	\$	235.520,22
sep-21	IIMENEZ CAMPOVERDE CARMEN JOSEFA	P/R. VENTAS DIARIAS - #DOC.TRAN: 001002000097979	Fac-V	\$	32,24	\$	-	\$	235.552,46
sep-21	TERREROS LARA OSCAR MARCELO	P/R. VENTAS DIARIAS - #DOC.TRAN: 001002000097980	Fac-V	\$	419,72	\$	-	\$	235.972,18
sep-21	CASTRO VEGA ERWIM CAMILO	P/R. VENTAS DIARIAS - #DOC.TRAN: 001002000097987	Fac-V	\$	146,00	\$	-	\$	236.118,18
sep-21	DELCON	P/R. VENTAS DIARIAS - #DOC.TRAN: 001002000098007	Fac-V	\$	170,00	\$	-	\$	236.288,18
sep-21	DIRECCION PROVINCIAL DEL CONSEJO DE LA JUDICATURA	P/R. VENTAS DIARIAS - #DOC.TRAN: 001003000000003	Fac-V	\$	8.332,80	\$	-	\$	244.620,98
sep-21	FRANKSUR INDUSTRIAL AVICOLA	P/R. ABONOS RECIBIDOS DE CLIENTES - #DOC.TRAN: 001	Abo-CxC	\$	-	\$	1,34	\$	244.619,64
sep-21	SISTEMA DE CABLE DON DIEGUITO TELEVISION POR CABLE	Deposito B.Loja ref.105065 fec.08/09/2021 - #DOC.TRA	Abo-CxC	\$	-	\$	300,00	\$	244.319,64
sep-21	SANCHEZ FARFAN LUIS ANIBAL	P/R VENTAS DIARIAS NRO. 001-002-000096873	Fac-V	\$	224,47	\$	-	\$	244.544,11
sep-21	COLINAS DEL VILLONACO S.A	P/R. ABONOS RECIBIDOS DE CLIENTES - #DOC.TRAN: 001	Abo-CxC	\$	-	\$	261,96	\$	244.282,15
sep-21	NATURALEZA Y CULTURA INTERNACIONAL	Transferencia b.loja ref.20606365 fec.06/09/2021 - #D	Abo-CxC	\$	-	\$	53,32	\$	244.228,83
sep-21	COMPANIA CONSTRUCTORA CORDERO	transf. B.Loja ref.38230435000 fecha.08-09-2021 - #DO	Abo-CxC	\$	-	\$	171,63	\$	244.057,20
sep-21	MAQUINARIAS Y VEHICULOS S.A. MAVESA	Transferencia b.loja ref.223558691 fec.13-09-2021 - #D	Abo-CxC	\$	-	\$	185,68	\$	243.871,52
sep-21	UNIVERSIDAD TECNICA PARTICULAR DE LOJA	P/R. ABONOS RECIBIDOS DE CLIENTES - #DOC.TRAN: 001	Abo-CxC	\$	-	\$	231,36	\$	243.640,16
sep-21	SEMINARIO MAYOR REINA DEL CISNE	transferencia b. Loja ref.20909760. fech.23-09-2021 - #I	Abo-CxC	\$	-	\$	656,48	\$	242.983,68
sep-21	SERVICIOSUTPL CIA. LTDA.	trans b.loja ref.20967716 fec.07/09/2021 - #DOC.TRAN:	Abo-CxC	\$	-	\$	209,04	\$	242.774,64
sep-21	NATURALEZA Y CULTURA INTERNACIONAL	transferencia b.loja. ref.20999788 fec.29/09/2021 - #D	Abo-CxC	\$	-	\$	623,21	\$	242.151,43
sep-21	NATURALEZA Y CULTURA INTERNACIONAL	transferencia b.loja 21034484 fec.30/09/2021 - #DOC.T	Abo-CxC	\$	-	\$	531,80	\$	241.619,63
sep-21	NATURALEZA Y CULTURA INTERNACIONAL	transferencia b.loja ref.21034548 fec.30/09/2021 - #D	Abo-CxC	\$	-	\$	518,47	\$	241.101,16
sep-21	HORMICONSTRUCCIONES COMPANIA LIMITADA	Transferencia b.loja ref.20824680 20/09/2021 - #DOC.T	Abo-CxC	\$	-	\$	591,52	\$	240.509,64
oct-21	CORONEL LUDEÑA JACKELINE	P/R. NOTAS DE CRÉDITO EMITIDAS A CLIENTES - #DOC.T	NC-V	\$	-	\$	14,00	\$	240.495,64
oct-21	TORRES SANCHEZ CARLOS ALFREDO	P/R. NOTAS DE CRÉDITO EMITIDAS A CLIENTES - #DOC.T	NC-V	\$	-	\$	80,00	\$	240.415,64
oct-21	MORENO PAUL	P/R. NOTAS DE CRÉDITO EMITIDAS A CLIENTES - #DOC.T	NC-V	\$	-	\$	18,00	\$	240.397,64
oct-21	FEIJOO SHOBANY FERNANDO	P/R. NOTAS DE CRÉDITO EMITIDAS A CLIENTES - #DOC.T	NC-V	\$	-	\$	3.650,48	\$	236.747,16
oct-21	MACAS MACAS ANGEL	P/R. NOTAS DE CRÉDITO EMITIDAS A CLIENTES - #DOC.T	NC-V	\$	-	\$	11,00	\$	236.736,16
oct-21	COMERCIALIZADORA ORTEGACOM CIA LTDA	P/R. NOTAS DE CRÉDITO EMITIDAS A CLIENTES - #DOC.T	NC-V	\$	-	\$	164,24	\$	236.571,92
oct-21	BALCAZAR LUZURIAGA JOSE GERARDO	P/R. NOTAS DE CRÉDITO EMITIDAS A CLIENTES - #DOC.T	NC-V	\$	-	\$	868,00	\$	235.703,92
oct-21	ORTEGA CABRERA JUDITH	P/R. NOTAS DE CRÉDITO EMITIDAS A CLIENTES - #DOC.T	NC-V	\$	-	\$	536,48	\$	235.167,44
oct-21	ASOC. ARTELIA.GEODATA.INGECONSULT.ADEPLAN	P/R. NOTAS DE CRÉDITO EMITIDAS A CLIENTES - #DOC.T	NC-V	\$	-	\$	580,00	\$	234.587,44

oct-21	ASOC. ARTELIA.GEODATA.INGECONSULT.ADEPLAN	P/R. NOTAS DE CRÉDITO EMITIDAS A CLIENTES - #DOC.T	NC-V	\$ -	\$ 715,99	\$ 233.871,45
oct-21	ASOC. ARTELIA.GEODATA.INGECONSULT.ADEPLAN	P/R. NOTAS DE CRÉDITO EMITIDAS A CLIENTES - #DOC.T	NC-V	\$ -	\$ 122,00	\$ 233.749,45
oct-21	ASOC. ARTELIA.GEODATA.INGECONSULT.ADEPLAN	P/R. NOTAS DE CRÉDITO EMITIDAS A CLIENTES - #DOC.T	NC-V	\$ -	\$ 786,50	\$ 232.962,95
oct-21	IMPORTADORA TOMBEMBAMBA S.A.	P/R. NOTAS DE CRÉDITO EMITIDAS A CLIENTES - #DOC.T	NC-V	\$ -	\$ 17,00	\$ 232.945,95
oct-21	SARANGO ABAD LUIS EDUARDO	P/R. ABONOS RECIBIDOS DE CLIENTES - #DOC.TRAN: 001	Abo-CxC	\$ -	\$ 100,00	\$ 232.845,95
oct-21	TORRES SANCHEZ CARLOS ALFREDO	P/R. ABONOS RECIBIDOS DE CLIENTES - #DOC.TRAN: 001	Abo-CxC	\$ -	\$ 312,05	\$ 232.533,90
oct-21	ROMERO LABANDA TELMO LORENZO	P/R. ABONOS RECIBIDOS DE CLIENTES - #DOC.TRAN: 001	Abo-CxC	\$ -	\$ 60,75	\$ 232.473,15
oct-21	FABRICA DE VIDRIO TEMPLADO FAVITEM	P/R. ABONOS RECIBIDOS DE CLIENTES - #DOC.TRAN: 001	Abo-CxC	\$ -	\$ 90,46	\$ 232.382,69
oct-21	BALCAZAR GONZAGA JOSE DANIEL	P/R. ABONOS RECIBIDOS DE CLIENTES - #DOC.TRAN: 001	Abo-CxC	\$ -	\$ 268,63	\$ 232.114,06
oct-21	DELCON	P/R. ABONOS RECIBIDOS DE CLIENTES - #DOC.TRAN: 001	Abo-CxC	\$ -	\$ 161,88	\$ 231.952,18
oct-21	PANATA CONSTANTE MILTON GONZALO	P/R. ABONOS RECIBIDOS DE CLIENTES - #DOC.TRAN: 001	Abo-CxC	\$ -	\$ 50,00	\$ 231.902,18
oct-21	MACAS MACAS MARIA JAKELINE	P/R. ABONOS RECIBIDOS DE CLIENTES - #DOC.TRAN: 001	Abo-CxC	\$ -	\$ 58,69	\$ 231.843,49
oct-21	ROJAS JARAMILLO LUIS FRANCISCO	P/R. ABONOS RECIBIDOS DE CLIENTES - #DOC.TRAN: 001	Abo-CxC	\$ -	\$ 250,00	\$ 231.593,49
oct-21	RAMOS NARVAEZ LILIAN VIVIANA	P/R. ABONOS RECIBIDOS DE CLIENTES - #DOC.TRAN: 001	Abo-CxC	\$ -	\$ 276,00	\$ 231.317,49
oct-21	CASTRO MOREIRA LUZ ANABEL	P/R. ABONOS RECIBIDOS DE CLIENTES - #DOC.TRAN: 001	Abo-CxC	\$ -	\$ 228,46	\$ 231.089,03
oct-21	HIDALGO VALDIVIESO GALO	P/R. ABONOS RECIBIDOS DE CLIENTES - #DOC.TRAN: 001	Abo-CxC	\$ -	\$ 539,23	\$ 230.549,80
oct-21	MALDONADO CASTRO JUAN DE DIOS	P/R. ABONOS RECIBIDOS DE CLIENTES - #DOC.TRAN: 001	Abo-CxC	\$ -	\$ 42,00	\$ 230.507,80
oct-21	CUEVA GUZMAN VINICIO ALEJANDRO	P/R. ABONOS RECIBIDOS DE CLIENTES - #DOC.TRAN: 001	Abo-CxC	\$ -	\$ 48,24	\$ 230.459,56
oct-21	AYORA TENE VINICIO PORFIRIO	P/R. ABONOS RECIBIDOS DE CLIENTES - #DOC.TRAN: 001	Abo-CxC	\$ -	\$ 83,40	\$ 230.376,16
oct-21	MP VEHICULOS SOCIEDAD CIVIL	P/R. ABONOS RECIBIDOS DE CLIENTES - #DOC.TRAN: 001	Abo-CxC	\$ -	\$ 180,00	\$ 230.196,16
oct-21	MONTOYA PONCE ANGEL MENES	P/R. ABONOS RECIBIDOS DE CLIENTES - #DOC.TRAN: 001	Abo-CxC	\$ -	\$ 2,00	\$ 230.194,16
oct-21	PUERTAS COELLO EDUARDO GEOVANNY	P/R. ABONOS RECIBIDOS DE CLIENTES - #DOC.TRAN: 001	Abo-CxC	\$ -	\$ 28,00	\$ 230.166,16
oct-21	ROJAS HIDALGO LUIS ANTONIO	P/R. ABONOS RECIBIDOS DE CLIENTES - #DOC.TRAN: 001	Abo-CxC	\$ -	\$ 127,29	\$ 230.038,87
oct-21	GÁLVEZ TORRES JORGE ENRIQUE	P/R. ABONOS RECIBIDOS DE CLIENTES - #DOC.TRAN: 001	Abo-CxC	\$ -	\$ 45,16	\$ 229.993,71
oct-21	VALDIVIESO SANCHEZ ANDRES SEBASTIAN	P/R. ABONOS RECIBIDOS DE CLIENTES - #DOC.TRAN: 001	Abo-CxC	\$ -	\$ 50,00	\$ 229.943,71
oct-21	HERRERA CAMACHO DANIEL	P/R. ABONOS RECIBIDOS DE CLIENTES - #DOC.TRAN: 001	Abo-CxC	\$ -	\$ 53,06	\$ 229.890,65
oct-21	CABRERA JORGE ELIBERTO	P/R. ABONOS RECIBIDOS DE CLIENTES - #DOC.TRAN: 001	Abo-CxC	\$ -	\$ 200,00	\$ 229.690,65
oct-21	RIVERA GUAYCHA JORGE LUIS	P/R. ABONOS RECIBIDOS DE CLIENTES - #DOC.TRAN: 001	Abo-CxC	\$ -	\$ 100,08	\$ 229.590,57
oct-21	ZHAPA PULLAGUARI LUZ MARGARITA	P/R. ABONOS RECIBIDOS DE CLIENTES - #DOC.TRAN: 001	Abo-CxC	\$ -	\$ 47,12	\$ 229.543,45
oct-21	ORDOÑEZ OCAMPO DANNY PAUL	P/R. ABONOS RECIBIDOS DE CLIENTES - #DOC.TRAN: 001	Abo-CxC	\$ -	\$ 100,00	\$ 229.443,45
oct-21	ORDOÑEZ OCAMPO DANNY PAUL	P/R. ABONOS RECIBIDOS DE CLIENTES - #DOC.TRAN: 001	Abo-CxC	\$ -	\$ 96,33	\$ 229.347,12
oct-21	RUIZ ZABALETA MARCO ANTONIO	P/R. ABONOS RECIBIDOS DE CLIENTES - #DOC.TRAN: 001	Abo-CxC	\$ -	\$ 150,00	\$ 229.197,12
oct-21	DIAZ LEON DANIEL FERNANDO	P/R. ABONOS RECIBIDOS DE CLIENTES - #DOC.TRAN: 001	Abo-CxC	\$ -	\$ 139,50	\$ 229.057,62
oct-21	CORONEL LUDEÑA JAKELINE	P/R. ABONOS RECIBIDOS DE CLIENTES - #DOC.TRAN: 001	Abo-CxC	\$ -	\$ 60,00	\$ 228.997,62
oct-21	PULLAGUARI CABRERA SEGUNDO JOSE	P/R. ABONOS RECIBIDOS DE CLIENTES - #DOC.TRAN: 001	Abo-CxC	\$ -	\$ 108,80	\$ 228.888,82
oct-21	EMPRESA DE TEJAS DECORTEJA CIA. LTDA.	P/R. ABONOS RECIBIDOS DE CLIENTES - #DOC.TRAN: 001	Abo-CxC	\$ -	\$ 6,12	\$ 228.882,70
oct-21	REQUENA BARBA ROSA JOEBANNY	P/R. ABONOS RECIBIDOS DE CLIENTES - #DOC.TRAN: 001	Abo-CxC	\$ -	\$ 62,74	\$ 228.819,96
oct-21	TERREROS LARA OSCAR MARCELO	P/R. ABONOS RECIBIDOS DE CLIENTES - #DOC.TRAN: 001	Abo-CxC	\$ -	\$ 439,88	\$ 228.380,08
oct-21	CELI CORONEL HUMBERTO RODRIGO	P/R. ABONOS RECIBIDOS DE CLIENTES - #DOC.TRAN: 001	Abo-CxC	\$ -	\$ 57,13	\$ 228.322,95
oct-21	CELI CORONEL HUMBERTO RODRIGO	P/R. ABONOS RECIBIDOS DE CLIENTES - #DOC.TRAN: 001	Abo-CxC	\$ -	\$ 68,56	\$ 228.254,39
oct-21	MORALES LARREATEGUI JULIO RICARDO	P/R. ABONOS RECIBIDOS DE CLIENTES - #DOC.TRAN: 001	Abo-CxC	\$ -	\$ 100,00	\$ 228.154,39
oct-21	MORALES LARREATEGUI JULIO RICARDO	P/R. ABONOS RECIBIDOS DE CLIENTES - #DOC.TRAN: 001	Abo-CxC	\$ -	\$ 26,00	\$ 228.128,39
oct-21	AREVALO MALDONADO ANGEL TOMAS	P/R. ABONOS RECIBIDOS DE CLIENTES - #DOC.TRAN: 001	Abo-CxC	\$ -	\$ 144,12	\$ 227.984,27
oct-21	JIMENEZ MARTINEZ EDWIN WILFRIDO	P/R. ABONOS RECIBIDOS DE CLIENTES - #DOC.TRAN: 001	Abo-CxC	\$ -	\$ 60,00	\$ 227.924,27
oct-21	CASTRO VEGA ERWIN CAMILO	P/R. ABONOS RECIBIDOS DE CLIENTES - #DOC.TRAN: 001	Abo-CxC	\$ -	\$ 146,00	\$ 227.778,27
oct-21	COAC. VICENTINA MANUEL ESTEBAN GODOY ORTEGA LTDA	transferencia 22/09/2021 B. loja ref.597591 - #DOC.TRA	Abo-CxC	\$ -	\$ 26,90	\$ 227.751,37
oct-21	SANCHEZ VILLAVICENCIO OSCAR BOLIVAR	transferencia B. Pichincha 06/10/2021 - #DOC.TRAN: 001	Abo-CxC	\$ -	\$ 432,72	\$ 227.318,65
oct-21	MEDIDA GONZALEZ JHON EDUARDO	P/R. ABONOS RECIBIDOS DE CLIENTES - #DOC.TRAN: 001	Abo-CxC	\$ -	\$ 59,12	\$ 227.259,53
oct-21	BRAVO VILLALTA ANGEL BENIGNO	P/R. ABONOS RECIBIDOS DE CLIENTES - #DOC.TRAN: 001	Abo-CxC	\$ -	\$ 204,24	\$ 227.055,29
oct-21	CUENCA ESPINOSA NIBIA	P/R. ABONOS RECIBIDOS DE CLIENTES - #DOC.TRAN: 001	Abo-CxC	\$ -	\$ 176,12	\$ 226.879,17
oct-21	PARRA PELAEZ LUIS GUSTAVO	P/R. ABONOS RECIBIDOS DE CLIENTES - #DOC.TRAN: 001	Abo-CxC	\$ -	\$ 20,00	\$ 226.859,17
oct-21	DUARTE ZARUMA JORGE ENRIQUE	P/R. ABONOS RECIBIDOS DE CLIENTES - #DOC.TRAN: 001	Abo-CxC	\$ -	\$ 68,12	\$ 226.791,05
oct-21	MINGA CHIMBO GERMAN EFRAIN	P/R. ABONOS RECIBIDOS DE CLIENTES - #DOC.TRAN: 001	Abo-CxC	\$ -	\$ 25,62	\$ 226.765,43
oct-21	PALADINES PUERTAS BRUNO	P/R. ABONOS RECIBIDOS DE CLIENTES - #DOC.TRAN: 001	Abo-CxC	\$ -	\$ 123,49	\$ 226.641,94
oct-21	SANCHEZ GONZAGA PEDRO JOSE MARIA	P/R. ABONOS RECIBIDOS DE CLIENTES - #DOC.TRAN: 001	Abo-CxC	\$ -	\$ 400,00	\$ 226.241,94
oct-21	MACAS MACAS MARIA JAKELINE	P/R. ABONOS RECIBIDOS DE CLIENTES - #DOC.TRAN: 001	Abo-CxC	\$ -	\$ 29,62	\$ 226.212,32
oct-21	PUCHAICELA VILLA BOLIVAR GONZALO	P/R. ABONOS RECIBIDOS DE CLIENTES - #DOC.TRAN: 001	Abo-CxC	\$ -	\$ 200,00	\$ 226.012,32
oct-21	INIÑIGUEZ TORO ANGEL HUGO	P/R. ABONOS RECIBIDOS DE CLIENTES - #DOC.TRAN: 001	Abo-CxC	\$ -	\$ 87,00	\$ 225.925,32
oct-21	REYES LUNA MARLON RODRIGO	P/R. ABONOS RECIBIDOS DE CLIENTES - #DOC.TRAN: 001	Abo-CxC	\$ -	\$ 361,00	\$ 225.564,32
oct-21	LEON CHAMBA SEGUNDO VICTORIANO	P/R. ABONOS RECIBIDOS DE CLIENTES - #DOC.TRAN: 001	Abo-CxC	\$ -	\$ 46,70	\$ 225.517,62
oct-21	ASTUDILLO CAPELO FELICIO GUILLERMO	P/R. ABONOS RECIBIDOS DE CLIENTES - #DOC.TRAN: 001	Abo-CxC	\$ -	\$ 78,16	\$ 225.439,46
oct-21	BANDA ALVAREZ RAUL BOLIVAR	P/R. ABONOS RECIBIDOS DE CLIENTES - #DOC.TRAN: 001	Abo-CxC	\$ -	\$ 10,00	\$ 225.429,46
oct-21	MORENO MANCHAY RICHARD JUNIOR	P/R. ABONOS RECIBIDOS DE CLIENTES - #DOC.TRAN: 001	Abo-CxC	\$ -	\$ 785,52	\$ 224.643,94
oct-21	VALDIVIESO SANCHEZ ANDRES SEBASTIAN	P/R. ABONOS RECIBIDOS DE CLIENTES - #DOC.TRAN: 001	Abo-CxC	\$ -	\$ 70,00	\$ 224.573,94
oct-21	LABORATORIOS SIEGFRIED S.A	P/R. ABONOS RECIBIDOS DE CLIENTES - #DOC.TRAN: 001	Abo-CxC	\$ -	\$ 336,00	\$ 224.237,94
oct-21	SAA ESPARZA WILMER DANIEL	P/R. ABONOS RECIBIDOS DE CLIENTES - #DOC.TRAN: 001	Abo-CxC	\$ -	\$ 38,67	\$ 224.199,27
oct-21	MACAS MINGA JORGE EFRAIN	P/R. ABONOS RECIBIDOS DE CLIENTES - #DOC.TRAN: 001	Abo-CxC	\$ -	\$ 45,00	\$ 224.154,27
oct-21	CHAMBA ALBITO CLODOVEO	P/R. ABONOS RECIBIDOS DE CLIENTES - #DOC.TRAN: 001	Abo-CxC	\$ -	\$ 105,75	\$ 224.048,52
oct-21	HERNANDEZ ALMEIDA DAVID	P/R. ABONOS RECIBIDOS DE CLIENTES - #DOC.TRAN: 001	Abo-CxC	\$ -	\$ 109,49	\$ 223.939,03
oct-21	FARMACUX CIA.LTDA	P/R. ABONOS RECIBIDOS DE CLIENTES - #DOC.TRAN: 001	Abo-CxC	\$ -	\$ 104,74	\$ 223.834,29
oct-21	ERAS CURIMILMA HUGO FERNANDO	P/R. ABONOS RECIBIDOS DE CLIENTES - #DOC.TRAN: 001	Abo-CxC	\$ -	\$ 113,12	\$ 223.721,17
oct-21	BENAVIDES AGUIRRE JOSE	P/R. ABONOS RECIBIDOS DE CLIENTES - #DOC.TRAN: 001	Abo-CxC	\$ -	\$ 112,00	\$ 223.609,17
oct-21	ROMAN VALDIVIESO RAMIRO JAVIER	P/R. ABONOS RECIBIDOS DE CLIENTES - #DOC.TRAN: 001	Abo-CxC	\$ -	\$ 0,01	\$ 223.609,16
oct-21	VILLAVICENCIO PACHECO DANIEL GLICERIO	P/R. ABONOS RECIBIDOS DE CLIENTES - #DOC.TRAN: 001	Abo-CxC	\$ -	\$ 58,00	\$ 223.551,16
oct-21	LIMA VICENTE ALEJANDRO	P/R. ABONOS RECIBIDOS DE CLIENTES - #DOC.TRAN: 001	Abo-CxC	\$ -	\$ 50,83	\$ 223.500,33

oct-21	ROLLINGROAD CIA LTDA	P/R. ABONOS RECIBIDOS DE CLIENTES - #DOC.TRAN: 001	Abo-Cxc	\$	-	\$	19,05	\$	223.481,28
oct-21	DISTRIBUIDORA AUTOMOTRIZ CUENCA CHAMBA DISTRIAUTO	P/R. ABONOS RECIBIDOS DE CLIENTES - #DOC.TRAN: 001	Abo-Cxc	\$	-	\$	30,47	\$	223.450,81
oct-21	AUTOFIRMA CIA LTDA	P/R. ABONOS RECIBIDOS DE CLIENTES - #DOC.TRAN: 001	Abo-Cxc	\$	-	\$	198,00	\$	223.252,81
oct-21	LEON OCHOA ANIBAR TEOFILO	P/R. ABONOS RECIBIDOS DE CLIENTES - #DOC.TRAN: 001	Abo-Cxc	\$	-	\$	66,12	\$	223.186,69
oct-21	FEIJOO SHOBANY FERNANDO	Retencion enviada x el telefono. - #DOC.TRAN: 00100	Abo-Cxc	\$	-	\$	174,38	\$	223.012,31
oct-21	ORELLANA MEDINA JOSE MANUEL	P/R. ABONOS RECIBIDOS DE CLIENTES - #DOC.TRAN: 001	Abo-Cxc	\$	-	\$	45,68	\$	222.966,63
oct-21	PARRA PELAEZ LUIS GUSTAVO	P/R. ABONOS RECIBIDOS DE CLIENTES - #DOC.TRAN: 001	Abo-Cxc	\$	-	\$	17,24	\$	222.949,39
oct-21	AREVALO MALDONADO ANGEL TOMAS	P/R. ABONOS RECIBIDOS DE CLIENTES - #DOC.TRAN: 001	Abo-Cxc	\$	-	\$	36,00	\$	222.913,39
oct-21	GUAMO QUEZADA VICTOR ANTONIO	P/R. ABONOS RECIBIDOS DE CLIENTES - #DOC.TRAN: 001	Abo-Cxc	\$	-	\$	80,00	\$	222.833,39
oct-21	VILLACIS VALAREZO ANDRES RIGOBERTO	P/R. ABONOS RECIBIDOS DE CLIENTES - #DOC.TRAN: 001	Abo-Cxc	\$	-	\$	14,50	\$	222.818,89
oct-21	ROMERO LABANDA TELMO LORENZO	P/R. ABONOS RECIBIDOS DE CLIENTES - #DOC.TRAN: 001	Abo-Cxc	\$	-	\$	60,74	\$	222.758,15
oct-21	EMPRESA DE TEJAS DECORTEJA CIA. LTDA.	P/R. ABONOS RECIBIDOS DE CLIENTES - #DOC.TRAN: 001	Abo-Cxc	\$	-	\$	2,87	\$	222.755,28
oct-21	IOMOTORS S.A	P/R. ABONOS RECIBIDOS DE CLIENTES - #DOC.TRAN: 001	Abo-Cxc	\$	-	\$	9,45	\$	222.745,83
oct-21	PUCHAI CELA VILLA ORLANDO PATRICIO	P/R. ABONOS RECIBIDOS DE CLIENTES - #DOC.TRAN: 001	Abo-Cxc	\$	-	\$	47,56	\$	222.698,27
oct-21	IOMOTORS S.A	P/R. ABONOS RECIBIDOS DE CLIENTES - #DOC.TRAN: 001	Abo-Cxc	\$	-	\$	110,46	\$	222.587,81
oct-21	IOMOTORS S.A	P/R. ABONOS RECIBIDOS DE CLIENTES - #DOC.TRAN: 001	Abo-Cxc	\$	-	\$	244,23	\$	222.343,58
oct-21	VIVANCO COBOS JUAN GABRIEL	P/R. ABONOS RECIBIDOS DE CLIENTES - #DOC.TRAN: 001	Abo-Cxc	\$	-	\$	783,67	\$	221.559,91
oct-21	DIRECCION PROVINCIAL DEL CONSEJO DE LA JUDICATURA	P/R. ABONOS RECIBIDOS DE CLIENTES - #DOC.TRAN: 001	Abo-Cxc	\$	-	\$	1.488,00	\$	220.071,91
oct-21	MUÑOZ FUERTES CARLOS ALBERTO	P/R. ABONOS RECIBIDOS DE CLIENTES - #DOC.TRAN: 001	Abo-Cxc	\$	-	\$	106,81	\$	219.965,10
oct-21	MACAS GUALLAS ISIDRO LUCAS	P/R. ABONOS RECIBIDOS DE CLIENTES - #DOC.TRAN: 001	Abo-Cxc	\$	-	\$	73,70	\$	219.891,40
oct-21	COMPAÑIA CONSTRUCTORA CORDERO	P/R. ABONOS RECIBIDOS DE CLIENTES - #DOC.TRAN: 001	Abo-Cxc	\$	-	\$	5,83	\$	219.885,57
oct-21	HORMICONSTRUCCIONES COMPAÑIA LIMITADA	P/R. ABONOS RECIBIDOS DE CLIENTES - #DOC.TRAN: 001	Abo-Cxc	\$	-	\$	0,58	\$	219.884,99
oct-21	RUIZ BURNEO MARCO ANTONIO	P/R. ABONOS RECIBIDOS DE CLIENTES - #DOC.TRAN: 001	Abo-Cxc	\$	-	\$	4,77	\$	219.880,22
oct-21	GEMESEG CIA. LTDA.	P/R. ABONOS RECIBIDOS DE CLIENTES - #DOC.TRAN: 001	Abo-Cxc	\$	-	\$	13,85	\$	219.866,37
oct-21	JARCELMAR CIA.LTDA	P/R. ABONOS RECIBIDOS DE CLIENTES - #DOC.TRAN: 001	Abo-Cxc	\$	-	\$	25,08	\$	219.841,29
oct-21	MEDIDA GONZALEZ JHON EDUARDO	P/R. ABONOS RECIBIDOS DE CLIENTES - #DOC.TRAN: 001	Abo-Cxc	\$	-	\$	70,66	\$	219.770,63
oct-21	SIMAR CONSTRUCTORES	P/R. ABONOS RECIBIDOS DE CLIENTES - #DOC.TRAN: 001	Abo-Cxc	\$	-	\$	22,45	\$	219.748,18
oct-21	IOMOTORS S.A	P/R. ABONOS RECIBIDOS DE CLIENTES - #DOC.TRAN: 001	Abo-Cxc	\$	-	\$	1,81	\$	219.746,37
oct-21	CELI CORONEL HUMBERTO RODRIGO	P/R. ABONOS RECIBIDOS DE CLIENTES - #DOC.TRAN: 001	Abo-Cxc	\$	-	\$	4,53	\$	219.741,84
oct-21	VALDIVIESO SANCHEZ ANDRES SEBASTIAN	P/R. ABONOS RECIBIDOS DE CLIENTES - #DOC.TRAN: 001	Abo-Cxc	\$	-	\$	75,00	\$	219.666,84
oct-21	ORDÓÑEZ PARDO LUIS GERARDO	P/R. ABONOS RECIBIDOS DE CLIENTES - #DOC.TRAN: 001	Abo-Cxc	\$	-	\$	399,66	\$	219.267,18
oct-21	PINEDA ZUÑIGA NESTOR ENRIQUE	P/R. ABONOS RECIBIDOS DE CLIENTES - #DOC.TRAN: 001	Abo-Cxc	\$	-	\$	212,48	\$	219.054,70
oct-21	COMERCIALIZADORA RAMIREZ GALVAN CIA. LTDA	P/R. ABONOS RECIBIDOS DE CLIENTES - #DOC.TRAN: 001	Abo-Cxc	\$	-	\$	719,49	\$	218.335,21
oct-21	BANDA ALVAREZ RAUL BOLIVAR	P/R. ABONOS RECIBIDOS DE CLIENTES - #DOC.TRAN: 001	Abo-Cxc	\$	-	\$	7,50	\$	218.327,71
oct-21	SANCHEZ PULLAGUARI OSWALDO RENE	P/R. ABONOS RECIBIDOS DE CLIENTES - #DOC.TRAN: 001	Abo-Cxc	\$	-	\$	92,91	\$	218.234,80
oct-21	CUEVA BRAVO CESAR AUGUSTO	P/R. ABONOS RECIBIDOS DE CLIENTES - #DOC.TRAN: 001	Abo-Cxc	\$	-	\$	430,00	\$	217.804,80
oct-21	INDUSTRIAS AGRICOLAS GALVAN & ARBOLEDA	P/R. ABONOS RECIBIDOS DE CLIENTES - #DOC.TRAN: 001	Abo-Cxc	\$	-	\$	200,00	\$	217.604,80
oct-21	PIEDRA BETANCOURT GALO GILBERTO	P/R. ABONOS RECIBIDOS DE CLIENTES - #DOC.TRAN: 001	Abo-Cxc	\$	-	\$	511,49	\$	217.093,31
oct-21	BRICEÑO QUILAMBAQUI GIANFRANCO PAUL	P/R. ABONOS RECIBIDOS DE CLIENTES - #DOC.TRAN: 001	Abo-Cxc	\$	-	\$	242,47	\$	216.850,84
oct-21	CUENCA GUAMO JOSE MARIA	P/R. ABONOS RECIBIDOS DE CLIENTES - #DOC.TRAN: 001	Abo-Cxc	\$	-	\$	45,80	\$	216.805,04
oct-21	MERINO MARIA VICTORIA	P/R. ABONOS RECIBIDOS DE CLIENTES - #DOC.TRAN: 001	Abo-Cxc	\$	-	\$	150,00	\$	216.655,04
oct-21	VASQUEZ GALARZA DIEGO FERNANDO	P/R. ABONOS RECIBIDOS DE CLIENTES - #DOC.TRAN: 001	Abo-Cxc	\$	-	\$	116,16	\$	216.538,88
oct-21	ROJAS CUEVA DAVID	P/R. ABONOS RECIBIDOS DE CLIENTES - #DOC.TRAN: 001	Abo-Cxc	\$	-	\$	164,00	\$	216.374,88
oct-21	SANCHEZ FARFAN LUIS ANIBAL	P/R. ABONOS RECIBIDOS DE CLIENTES - #DOC.TRAN: 001	Abo-Cxc	\$	-	\$	124,47	\$	216.250,41
oct-21	FARMACUX CIA.LTDA	P/R. ABONOS RECIBIDOS DE CLIENTES - #DOC.TRAN: 001	Abo-Cxc	\$	-	\$	123,79	\$	216.126,62
oct-21	CIMPEXA S.A.	cruce con factura de compra nro.8328 - #DOC.TRAN: 00	Abo-Cxc	\$	-	\$	20,13	\$	216.106,49
oct-21	JARAMILLO LOPEZ CARLOS PATRICIO	P/R. ABONOS RECIBIDOS DE CLIENTES - #DOC.TRAN: 001	Abo-Cxc	\$	-	\$	38,31	\$	216.068,18
oct-21	ONTANEDA ARMIJOS ANDREA CRISTINA	P/R. ABONOS RECIBIDOS DE CLIENTES - #DOC.TRAN: 001	Abo-Cxc	\$	-	\$	38,00	\$	216.030,18
oct-21	PULLAGUARI GALO EFRAIN	P/R. ABONOS RECIBIDOS DE CLIENTES - #DOC.TRAN: 001	Abo-Cxc	\$	-	\$	100,00	\$	215.930,18
oct-21	FEIJOO SHOBANY FERNANDO	P/R. ABONOS RECIBIDOS DE CLIENTES - #DOC.TRAN: 001	Abo-Cxc	\$	-	\$	3.476,10	\$	212.454,08
oct-21	OCAMPO ROJAS ORLANDO	P/R. ABONOS RECIBIDOS DE CLIENTES - #DOC.TRAN: 001	Abo-Cxc	\$	-	\$	25,72	\$	212.428,36
oct-21	OCAMPO ROJAS ORLANDO	P/R. ABONOS RECIBIDOS DE CLIENTES - #DOC.TRAN: 001	Abo-Cxc	\$	-	\$	512,75	\$	211.915,61
oct-21	RENGEL AGUIRRE JORGE	P/R. ABONOS RECIBIDOS DE CLIENTES - #DOC.TRAN: 001	Abo-Cxc	\$	-	\$	90,26	\$	211.825,35
oct-21	GARCIA CELI HENRY FABIAN	P/R. ABONOS RECIBIDOS DE CLIENTES - #DOC.TRAN: 001	Abo-Cxc	\$	-	\$	100,00	\$	211.725,35
oct-21	RUIZ BURNEO MARCO ANTONIO	P/R. ABONOS RECIBIDOS DE CLIENTES - #DOC.TRAN: 001	Abo-Cxc	\$	-	\$	95,23	\$	211.630,12
oct-21	CORONEL LUDEÑA JACKELINE	P/R. ABONOS RECIBIDOS DE CLIENTES - #DOC.TRAN: 001	Abo-Cxc	\$	-	\$	54,24	\$	211.575,88
oct-21	MACAS LEON FRANKLIN ANTONIO	P/R. ABONOS RECIBIDOS DE CLIENTES - #DOC.TRAN: 001	Abo-Cxc	\$	-	\$	6,23	\$	211.569,65
oct-21	COMPAÑIA CONSTRUCTORA CORDERO	P/R. ABONOS RECIBIDOS DE CLIENTES - #DOC.TRAN: 001	Abo-Cxc	\$	-	\$	116,17	\$	211.453,48
oct-21	MACAS LEON FRANKLIN ANTONIO	P/R. ABONOS RECIBIDOS DE CLIENTES - #DOC.TRAN: 001	Abo-Cxc	\$	-	\$	124,01	\$	211.329,47
oct-21	CORPORACION DE FERIAS DE LOJA	P/R. ABONOS RECIBIDOS DE CLIENTES - #DOC.TRAN: 001	Abo-Cxc	\$	-	\$	238,06	\$	211.091,41
oct-21	VILLACIS RIVAS GUSTAVO ENRIQUE	P/R. ABONOS RECIBIDOS DE CLIENTES - #DOC.TRAN: 001	Abo-Cxc	\$	-	\$	117,00	\$	210.974,41
oct-21	CORPORACION DE FERIAS DE LOJA	P/R. ABONOS RECIBIDOS DE CLIENTES - #DOC.TRAN: 001	Abo-Cxc	\$	-	\$	11,95	\$	210.962,46
oct-21	CORPORACION DE FERIAS DE LOJA	P/R. ABONOS RECIBIDOS DE CLIENTES - #DOC.TRAN: 001	Abo-Cxc	\$	-	\$	238,05	\$	210.724,41
oct-21	JUAREZ VALVERDE JOSE RAUL	P/R. ABONOS RECIBIDOS DE CLIENTES - #DOC.TRAN: 001	Abo-Cxc	\$	-	\$	41,00	\$	210.683,41
oct-21	PONCE ESPINOZA JORGE BRYAN	P/R. ABONOS RECIBIDOS DE CLIENTES - #DOC.TRAN: 001	Abo-Cxc	\$	-	\$	133,48	\$	210.549,93
oct-21	TENORIO CAMPOVERDE YIMMY MANUEL	P/R. ABONOS RECIBIDOS DE CLIENTES - #DOC.TRAN: 001	Abo-Cxc	\$	-	\$	210,00	\$	210.339,93
oct-21	QUINÓNEZ LEON MARCO VINICIO	P/R. ABONOS RECIBIDOS DE CLIENTES - #DOC.TRAN: 001	Abo-Cxc	\$	-	\$	700,00	\$	209.639,93
oct-21	QUINÓNEZ LEON MARCO VINICIO	P/R. ABONOS RECIBIDOS DE CLIENTES - #DOC.TRAN: 001	Abo-Cxc	\$	-	\$	730,48	\$	208.909,45
oct-21	CHIMBO ALULIMA MANUEL EDUARDO	P/R. ABONOS RECIBIDOS DE CLIENTES - #DOC.TRAN: 001	Abo-Cxc	\$	-	\$	22,50	\$	208.886,95
oct-21	CHAMBA ZARAGOCIN YADIRA ISABEL	P/R. ABONOS RECIBIDOS DE CLIENTES - #DOC.TRAN: 001	Abo-Cxc	\$	-	\$	406,24	\$	208.480,71
oct-21	GUALAN ZAPATA JULIO CESAR	P/R. ABONOS RECIBIDOS DE CLIENTES - #DOC.TRAN: 001	Abo-Cxc	\$	-	\$	36,67	\$	208.444,04
oct-21	LOPEZ MINGA FRANCISCO GONZALO	P/R. ABONOS RECIBIDOS DE CLIENTES - #DOC.TRAN: 001	Abo-Cxc	\$	-	\$	26,67	\$	208.417,37
oct-21	CORPORACION DE FERIAS DE LOJA	Transferencia B. Loja 2019 ref.11679778 - #DOC.TRAN: 00	Abo-Cxc	\$	-	\$	233,89	\$	208.183,48
oct-21	UNIVERSIDAD TECNICA PARTICULAR DE LOJA	Transferencia B.Loja. 9751435-09/01/2019 - #DOC.TRA	Abo-Cxc	\$	-	\$	34,77	\$	208.148,71
oct-21	HERRERA SALCEDO CARLOS RODRIGO	P/R. ABONOS RECIBIDOS DE CLIENTES - #DOC.TRAN: 001	Abo-Cxc	\$	-	\$	65,27	\$	208.083,44
oct-21	HERRERA SALCEDO CARLOS RODRIGO	P/R. ABONOS RECIBIDOS DE CLIENTES - #DOC.TRAN: 001	Abo-Cxc	\$	-	\$	1.301,21	\$	206.782,23

oct-21	CONTENTO CORDOVA CARLOS LEONARDO	P/R. ABONOS RECIBIDOS DE CLIENTES - #DOC.TRAN: 001	Abo-CxC	\$ -	\$ 20,00	\$ 206.762,23
oct-21	OPTICAS GOLD	P/R. ABONOS RECIBIDOS DE CLIENTES - #DOC.TRAN: 001	Abo-CxC	\$ -	\$ 28,01	\$ 206.734,22
oct-21	RIVERA BALCAZAR HORACIO	P/R. ABONOS RECIBIDOS DE CLIENTES - #DOC.TRAN: 001	Abo-CxC	\$ -	\$ 256,96	\$ 206.477,26
oct-21	CASTRO QUIZHPE MAXIMO BOLIVAR	P/R. ABONOS RECIBIDOS DE CLIENTES - #DOC.TRAN: 001	Abo-CxC	\$ -	\$ 150,45	\$ 206.326,81
oct-21	TACURI SALAZAR DARWIN EDUARDO	P/R. ABONOS RECIBIDOS DE CLIENTES - #DOC.TRAN: 001	Abo-CxC	\$ -	\$ 1,01	\$ 206.325,80
oct-21	VELEZ SALGADO PABLO ANDRES	P/R. ABONOS RECIBIDOS DE CLIENTES - #DOC.TRAN: 001	Abo-CxC	\$ -	\$ 317,10	\$ 206.008,70
oct-21	PINZON CHAMBA AMPARO MARIANELA	P/R. ABONOS RECIBIDOS DE CLIENTES - #DOC.TRAN: 001	Abo-CxC	\$ -	\$ 901,80	\$ 205.106,90
oct-21	HERRERA CAMACHO DANIEL	P/R. ABONOS RECIBIDOS DE CLIENTES - #DOC.TRAN: 001	Abo-CxC	\$ -	\$ 53,06	\$ 205.053,84
oct-21	VALDIVIESO ESPINOSA PATRICIO ALBERTO	P/R. ABONOS RECIBIDOS DE CLIENTES - #DOC.TRAN: 001	Abo-CxC	\$ -	\$ 100,00	\$ 204.953,84
oct-21	SINCHE FERNANDEZ JUAN ANDRES	P/R. ABONOS RECIBIDOS DE CLIENTES - #DOC.TRAN: 001	Abo-CxC	\$ -	\$ 18,00	\$ 204.935,84
oct-21	ESPINOSA BUSTAMANTE JALIL OSWALDO	P/R. ABONOS RECIBIDOS DE CLIENTES - #DOC.TRAN: 001	Abo-CxC	\$ -	\$ 2,87	\$ 204.932,97
oct-21	ECOLAC CIA LTD	P/R. ABONOS RECIBIDOS DE CLIENTES - #DOC.TRAN: 001	Abo-CxC	\$ -	\$ 22,69	\$ 204.910,28
oct-21	MINGA CHIMBO GERMAN EFRAIN	P/R. ABONOS RECIBIDOS DE CLIENTES - #DOC.TRAN: 001	Abo-CxC	\$ -	\$ 29,67	\$ 204.880,61
oct-21	PADILLA MENDEZ JORGE EDUARDO	P/R. ABONOS RECIBIDOS DE CLIENTES - #DOC.TRAN: 001	Abo-CxC	\$ -	\$ 284,02	\$ 204.596,59
oct-21	SARANGO RUIZ FABRICIO	P/R. ABONOS RECIBIDOS DE CLIENTES - #DOC.TRAN: 001	Abo-CxC	\$ -	\$ 49,49	\$ 204.547,10
oct-21	BALCAZAR GONZAGA DIEGO VLADIMIR	P/R. ABONOS RECIBIDOS DE CLIENTES - #DOC.TRAN: 001	Abo-CxC	\$ -	\$ 285,68	\$ 204.261,42
oct-21	BANCO DE LOJA S.A.	P/R. ABONOS RECIBIDOS DE CLIENTES - #DOC.TRAN: 001	Abo-CxC	\$ -	\$ 13,38	\$ 204.248,04
oct-21	CORPORACION ELECTRICA DEL ECUADOR CELEC EP	P/R. ABONOS RECIBIDOS DE CLIENTES - #DOC.TRAN: 001	Abo-CxC	\$ -	\$ 100,30	\$ 204.147,74
oct-21	CUEVA BRAVO CESAR AUGUSTO	P/R. ABONOS RECIBIDOS DE CLIENTES - #DOC.TRAN: 001	Abo-CxC	\$ -	\$ 14,49	\$ 204.133,25
oct-21	FARMACUX CIA.LTDA	P/R. ABONOS RECIBIDOS DE CLIENTES - #DOC.TRAN: 001	Abo-CxC	\$ -	\$ 5,26	\$ 204.127,99
oct-21	CUANCA FABRICIO	P/R. ABONOS RECIBIDOS DE CLIENTES - #DOC.TRAN: 001	Abo-CxC	\$ -	\$ 25,00	\$ 204.102,99
oct-21	RUIZ ZABALETA MARCO ANTONIO	P/R. ABONOS RECIBIDOS DE CLIENTES - #DOC.TRAN: 001	Abo-CxC	\$ -	\$ 124,48	\$ 203.978,51
oct-21	COMERCIAL JESSICA QUEZADA CIA. LTDA.	P/R. ABONOS RECIBIDOS DE CLIENTES - #DOC.TRAN: 001	Abo-CxC	\$ -	\$ 31,52	\$ 203.946,99
oct-21	GOBIERNO AUTONOMO DESCENTRALIZADO PARROQUIAL RURAL	P/R. ABONOS RECIBIDOS DE CLIENTES - #DOC.TRAN: 001	Abo-CxC	\$ -	\$ 1,35	\$ 203.945,64
oct-21	JUNTA PROVINCIAL DE LA CRUZ ROJA DE LOJA	P/R. ABONOS RECIBIDOS DE CLIENTES - #DOC.TRAN: 001	Abo-CxC	\$ -	\$ 23,81	\$ 203.921,83
oct-21	CALDERON CAMACHO MELIDA ANGELITA	P/R. ABONOS RECIBIDOS DE CLIENTES - #DOC.TRAN: 001	Abo-CxC	\$ -	\$ 53,19	\$ 203.868,64
oct-21	SANSEN ORELLANA HERIBERTO ADOLFO	P/R. ABONOS RECIBIDOS DE CLIENTES - #DOC.TRAN: 001	Abo-CxC	\$ -	\$ 13,90	\$ 203.854,74
oct-21	CORPORACION PROAUTO S.A	P/R. ABONOS RECIBIDOS DE CLIENTES - #DOC.TRAN: 001	Abo-CxC	\$ -	\$ 10,75	\$ 203.843,99
oct-21	LUZURIAGA ESPINOZA GUIDO HONORIO	P/R. ABONOS RECIBIDOS DE CLIENTES - #DOC.TRAN: 001	Abo-CxC	\$ -	\$ 56,39	\$ 203.787,60
oct-21	DISTRIGRANDA CIA LTDA	P/R. ABONOS RECIBIDOS DE CLIENTES - #DOC.TRAN: 001	Abo-CxC	\$ -	\$ 1,43	\$ 203.786,17
oct-21	COAC. VICENTINA MANUEL ESTEBAN GODOY ORTEGA LTDA	P/R. ABONOS RECIBIDOS DE CLIENTES - #DOC.TRAN: 001	Abo-CxC	\$ -	\$ 7,12	\$ 203.779,05
oct-21	MORA GUTIERREZ JHON AGUSTIN	P/R. ABONOS RECIBIDOS DE CLIENTES - #DOC.TRAN: 001	Abo-CxC	\$ -	\$ 183,09	\$ 203.595,96
oct-21	AGUISACA PAUTA FREDY ARTEMIO	P/R. ABONOS RECIBIDOS DE CLIENTES - #DOC.TRAN: 001	Abo-CxC	\$ -	\$ 148,24	\$ 203.447,72
oct-21	RUIZ ZABALETA MARCO ANTONIO	P/R. ABONOS RECIBIDOS DE CLIENTES - #DOC.TRAN: 001	Abo-CxC	\$ -	\$ 180,00	\$ 203.267,72
oct-21	INDUSTRIAS AGRICOLAS GALVAN & ARBOLEDA	P/R. ABONOS RECIBIDOS DE CLIENTES - #DOC.TRAN: 001	Abo-CxC	\$ -	\$ 27,25	\$ 203.240,47
oct-21	MARTINEZ AREVALO FULCO AMADO	P/R. ABONOS RECIBIDOS DE CLIENTES - #DOC.TRAN: 001	Abo-CxC	\$ -	\$ 70,16	\$ 203.170,31
oct-21	CUENCA ORELLANA MANUEL	P/R. ABONOS RECIBIDOS DE CLIENTES - #DOC.TRAN: 001	Abo-CxC	\$ -	\$ 25,00	\$ 203.145,31
oct-21	HERRERA CAMACHO DANIEL	P/R. ABONOS RECIBIDOS DE CLIENTES - #DOC.TRAN: 001	Abo-CxC	\$ -	\$ 106,62	\$ 203.038,69
oct-21	CENFORCAPER CIA LTDA	P/R. ABONOS RECIBIDOS DE CLIENTES - #DOC.TRAN: 001	Abo-CxC	\$ -	\$ 4,25	\$ 203.034,44
oct-21	BARRIENTOS CASSINO JOSE DAVID	P/R. ABONOS RECIBIDOS DE CLIENTES - #DOC.TRAN: 001	Abo-CxC	\$ -	\$ 0,48	\$ 203.033,96
oct-21	IOMOTORS S.A	P/R. ABONOS RECIBIDOS DE CLIENTES - #DOC.TRAN: 001	Abo-CxC	\$ -	\$ 3,63	\$ 203.030,33
oct-21	COMERCIALIZADORA AVICOLA DEL SUR CIA. LTDA.	P/R. ABONOS RECIBIDOS DE CLIENTES - #DOC.TRAN: 001	Abo-CxC	\$ -	\$ 1,71	\$ 203.028,62
oct-21	DISTRIGRANDA CIA LTDA	P/R. ABONOS RECIBIDOS DE CLIENTES - #DOC.TRAN: 001	Abo-CxC	\$ -	\$ 6,02	\$ 203.022,60
oct-21	EMPRESA DE TEJAS DECORTEJA CIA. LTDA.	P/R. ABONOS RECIBIDOS DE CLIENTES - #DOC.TRAN: 001	Abo-CxC	\$ -	\$ 8,84	\$ 203.013,76
oct-21	FARBIOPHARMA	P/R. ABONOS RECIBIDOS DE CLIENTES - #DOC.TRAN: 001	Abo-CxC	\$ -	\$ 32,42	\$ 202.981,34
oct-21	BALCAZAR GONZAGA DIEGO VLADIMIR	P/R. ABONOS RECIBIDOS DE CLIENTES - #DOC.TRAN: 001	Abo-CxC	\$ -	\$ 14,14	\$ 202.967,20
oct-21	EMPRESA DE TEJAS DECORTEJA CIA. LTDA.	P/R. ABONOS RECIBIDOS DE CLIENTES - #DOC.TRAN: 001	Abo-CxC	\$ -	\$ 4,28	\$ 202.962,92
oct-21	HORMI CONSTRUCCIONES COMPAÑIA LIMITADA	P/R. VENTAS DIARIAS - #DOC.TRAN: 001002000098011	Fac-V	\$ 12,00	\$ -	\$ 202.974,92
oct-21	PACHECO ZUMBA SEGUNDO GEOVANNY	P/R. VENTAS DIARIAS - #DOC.TRAN: 001002000098014	Fac-V	\$ 346,47	\$ -	\$ 203.321,39
oct-21	MARTINEZ AREVALO FULCO AMADO	P/R. VENTAS DIARIAS - #DOC.TRAN: 001002000098017	Fac-V	\$ 210,48	\$ -	\$ 203.531,87
oct-21	IOMOTORS S.A	P/R. VENTAS DIARIAS - #DOC.TRAN: 001002000098020	Fac-V	\$ 198,00	\$ -	\$ 203.729,87
oct-21	EMPRESA DE TEJAS DECORTEJA CIA. LTDA.	P/R. VENTAS DIARIAS - #DOC.TRAN: 001002000098028	Fac-V	\$ 128,24	\$ -	\$ 203.858,11
oct-21	COMPAÑIA CONSTRUCTORA CORDERO	P/R. VENTAS DIARIAS - #DOC.TRAN: 001002000098044	Fac-V	\$ 122,00	\$ -	\$ 203.980,11
oct-21	SOCOLA ESCOBAR EDWIN FABRICIO	P/R. VENTAS DIARIAS - #DOC.TRAN: 001002000098061	Fac-V	\$ 108,24	\$ -	\$ 204.088,35
oct-21	VALDIVIESO CUEVA PEDRO ESTEBAN	P/R. VENTAS DIARIAS - #DOC.TRAN: 001002000098064	Fac-V	\$ 68,00	\$ -	\$ 204.156,35
oct-21	GUERRERO ABAD ANGUEL GREGORIO	P/R. VENTAS DIARIAS - #DOC.TRAN: 001002000098065	Fac-V	\$ 256,47	\$ -	\$ 204.412,82
oct-21	ROJAS JARAMILLO LUIS FRANCISCO	P/R. VENTAS DIARIAS - #DOC.TRAN: 001002000098066	Fac-V	\$ 301,76	\$ -	\$ 204.714,58
oct-21	RAMOS NARVAEZ LILIAN VIVIANA	P/R. VENTAS DIARIAS - #DOC.TRAN: 001002000098070	Fac-V	\$ 116,00	\$ -	\$ 204.830,58
oct-21	RUIZ BURNEO MARCO ANTONIO	P/R. VENTAS DIARIAS - #DOC.TRAN: 001002000098082	Fac-V	\$ 100,00	\$ -	\$ 204.930,58
oct-21	BANDA ALVAREZ RAUL BOLIVAR	P/R. VENTAS DIARIAS - #DOC.TRAN: 001002000098118	Fac-V	\$ 10,00	\$ -	\$ 204.940,58
oct-21	MP VEHICULOS SOCIEDAD CIVIL	P/R. VENTAS DIARIAS - #DOC.TRAN: 001002000098151	Fac-V	\$ 19,00	\$ -	\$ 204.959,58
oct-21	AGUIRRE CARDENAS PAUL SEBASTIAN	P/R. VENTAS DIARIAS - #DOC.TRAN: 001002000098182	Fac-V	\$ 87,00	\$ -	\$ 205.046,58
oct-21	ARMIJOS QUEZADA NORMAN DAVID	P/R. VENTAS DIARIAS - #DOC.TRAN: 001002000098190	Fac-V	\$ 185,00	\$ -	\$ 205.231,58
oct-21	SINCHE FERNANDEZ JUAN ANDRES	P/R. VENTAS DIARIAS - #DOC.TRAN: 001002000098191	Fac-V	\$ 258,00	\$ -	\$ 205.489,58
oct-21	UCHUARI PLAZA MANUEL FERNANDO	P/R. VENTAS DIARIAS - #DOC.TRAN: 001002000098192	Fac-V	\$ 370,48	\$ -	\$ 205.860,06
oct-21	JARCELMAR CIA.LTDA	P/R. VENTAS DIARIAS - #DOC.TRAN: 001002000098205	Fac-V	\$ 525,00	\$ -	\$ 206.385,06
oct-21	ESPINOSA BUSTAMANTE JALIL OSWALDO	P/R. VENTAS DIARIAS - #DOC.TRAN: 001002000098206	Fac-V	\$ 60,00	\$ -	\$ 206.445,06
oct-21	MONCAYO PACHECO SEGUNDO LEONARDO	P/R. VENTAS DIARIAS - #DOC.TRAN: 001002000098208	Fac-V	\$ 188,48	\$ -	\$ 206.633,54
oct-21	SIMAR CONSTRUCTORES	P/R. VENTAS DIARIAS - #DOC.TRAN: 001002000098212	Fac-V	\$ 470,00	\$ -	\$ 207.103,54
oct-21	GEMESEG CIA. LTDA.	P/R. VENTAS DIARIAS - #DOC.TRAN: 001002000098220	Fac-V	\$ 290,00	\$ -	\$ 207.393,54
oct-21	MALDONADO LOAYZA IVAN ALBERTO	P/R. VENTAS DIARIAS - #DOC.TRAN: 001002000098250	Fac-V	\$ 322,00	\$ -	\$ 207.715,54
oct-21	IOMOTORS S.A	P/R. VENTAS DIARIAS - #DOC.TRAN: 001002000098262	Fac-V	\$ 38,00	\$ -	\$ 207.753,54
oct-21	GUSMAN CARRION ROSA AMADA	P/R. VENTAS DIARIAS - #DOC.TRAN: 001002000098278	Fac-V	\$ 142,48	\$ -	\$ 207.896,02
oct-21	PIEDRA JARA DELICIO	P/R. VENTAS DIARIAS - #DOC.TRAN: 001002000098280	Fac-V	\$ 200,00	\$ -	\$ 208.096,02
oct-21	TERREROS LARA OSCAR MARCELO	P/R. VENTAS DIARIAS - #DOC.TRAN: 001002000098287	Fac-V	\$ 20,16	\$ -	\$ 208.116,18

oct-21	BANCO DE LOJA S.A.	P/R. VENTAS DIARIAS - #DOC.TRAN: 001002000098293	Fac-V	\$ 280,00	\$ -	\$ 208.396,18
oct-21	CELI CORONEL HUMBERTO RODRIGO	P/R. VENTAS DIARIAS - #DOC.TRAN: 001002000098298	Fac-V	\$ 95,00	\$ -	\$ 208.491,18
oct-21	VILLACIS VALAREZO ANDRES RIGOBERTO	P/R. VENTAS DIARIAS - #DOC.TRAN: 001002000098313	Fac-V	\$ 14,50	\$ -	\$ 208.505,68
oct-21	GOBIERNO AUTONOMO DESCENTRALIZADO PARROQUIAL RURAL	P/R. VENTAS DIARIAS - #DOC.TRAN: 001002000098325	Fac-V	\$ 11,00	\$ -	\$ 208.516,68
oct-21	ECOLAC CIA LTD	P/R. VENTAS DIARIAS - #DOC.TRAN: 001002000098327	Fac-V	\$ 475,00	\$ -	\$ 208.991,68
oct-21	INGA LA FEBRE FRANCISCO JAVIER	P/R. VENTAS DIARIAS - #DOC.TRAN: 001002000098333	Fac-V	\$ 126,80	\$ -	\$ 209.118,48
oct-21	MATAMOROS VIVANCO LUIS ALEJANDRO	P/R. VENTAS DIARIAS - #DOC.TRAN: 001002000098341	Fac-V	\$ 21,62	\$ -	\$ 209.140,10
oct-21	MACAS LEON FRANKLIN ANTONIO	P/R. VENTAS DIARIAS - #DOC.TRAN: 001002000098343	Fac-V	\$ 130,24	\$ -	\$ 209.270,34
oct-21	MORENO PAUL	P/R. VENTAS DIARIAS - #DOC.TRAN: 001002000098350	Fac-V	\$ 18,00	\$ -	\$ 209.288,34
oct-21	SERVITRAILER ASPE S.A	P/R. VENTAS DIARIAS - #DOC.TRAN: 001002000098356	Fac-V	\$ 2,79	\$ -	\$ 209.291,13
oct-21	COMERCIALIZADORA ORTEGACOM CIA LTDA	P/R. VENTAS DIARIAS - #DOC.TRAN: 001002000098370	Fac-V	\$ 164,24	\$ -	\$ 209.455,37
oct-21	JARA SANCHEZ SELSO HERMAN	P/R. VENTAS DIARIAS - #DOC.TRAN: 001002000098389	Fac-V	\$ 107,00	\$ -	\$ 209.562,37
oct-21	MACAS MINGA JORGE EFRAIN	P/R. VENTAS DIARIAS - #DOC.TRAN: 001002000098404	Fac-V	\$ 45,00	\$ -	\$ 209.607,37
oct-21	FEIJOO SHOBANY FERNANDO	P/R. VENTAS DIARIAS - #DOC.TRAN: 001002000098417	Fac-V	\$ 3.650,48	\$ -	\$ 213.257,85
oct-21	CARDENAS SEMPETEGUI LUIS EDUARDO	P/R. VENTAS DIARIAS - #DOC.TRAN: 001002000098431	Fac-V	\$ 564,48	\$ -	\$ 213.822,33
oct-21	CHAVIANO ALDONZA ALAIN	P/R. VENTAS DIARIAS - #DOC.TRAN: 001002000098441	Fac-V	\$ 160,00	\$ -	\$ 213.982,33
oct-21	BALCAZAR LUZURIAGA JOSE GERARDO	P/R. VENTAS DIARIAS - #DOC.TRAN: 001002000098487	Fac-V	\$ 504,48	\$ -	\$ 214.486,81
oct-21	BALCAZAR LUZURIAGA JOSE GERARDO	P/R. VENTAS DIARIAS - #DOC.TRAN: 001002000098517	Fac-V	\$ 868,00	\$ -	\$ 215.354,81
oct-21	BALCAZAR LUZURIAGA JOSE GERARDO	P/R. VENTAS DIARIAS - #DOC.TRAN: 001002000098519	Fac-V	\$ 850,00	\$ -	\$ 216.204,81
oct-21	TAMAYO LORENZA	P/R. VENTAS DIARIAS - #DOC.TRAN: 001002000098523	Fac-V	\$ 611,50	\$ -	\$ 216.816,31
oct-21	CABRERA HERRERA JORGE NORBERTO	P/R. VENTAS DIARIAS - #DOC.TRAN: 001002000098524	Fac-V	\$ 28,00	\$ -	\$ 216.844,31
oct-21	MACAS MACAS ANGEL	P/R. VENTAS DIARIAS - #DOC.TRAN: 001002000098529	Fac-V	\$ 11,00	\$ -	\$ 216.855,31
oct-21	INIGUEZ AMAY RICHARD JOFFRE	P/R. VENTAS DIARIAS - #DOC.TRAN: 001002000098547	Fac-V	\$ 10,00	\$ -	\$ 216.865,31
oct-21	CUENCA MACAS HECTOR EDUARDO	P/R. VENTAS DIARIAS - #DOC.TRAN: 001002000098581	Fac-V	\$ 119,95	\$ -	\$ 216.985,26
oct-21	AMAVILQUORS CIA.LTDA	P/R. VENTAS DIARIAS - #DOC.TRAN: 001002000098582	Fac-V	\$ 434,48	\$ -	\$ 217.419,74
oct-21	ALVEAR ALVEAR LEONEL ANIBAL	P/R. VENTAS DIARIAS - #DOC.TRAN: 001002000098592	Fac-V	\$ 488,48	\$ -	\$ 217.908,22
oct-21	FARMACUX CIA.LTDA	P/R. VENTAS DIARIAS - #DOC.TRAN: 001002000098594	Fac-V	\$ 110,00	\$ -	\$ 218.018,22
oct-21	MOREJON OCHOA HOLGER EFRAIN	P/R. VENTAS DIARIAS - #DOC.TRAN: 001002000098597	Fac-V	\$ 144,24	\$ -	\$ 218.162,46
oct-21	BENAVIDES AGUIRRE JOSE	P/R. VENTAS DIARIAS - #DOC.TRAN: 001002000098605	Fac-V	\$ 112,00	\$ -	\$ 218.274,46
oct-21	LUZURIAGA ESPINOZA GUIDO HONORIO	P/R. VENTAS DIARIAS - #DOC.TRAN: 001002000098613	Fac-V	\$ 1.180,48	\$ -	\$ 219.454,94
oct-21	COAC VICENTINA MANUEL ESTEBAN GODOY ORTEGA LTDA	P/R. VENTAS DIARIAS - #DOC.TRAN: 001002000098621	Fac-V	\$ 149,00	\$ -	\$ 219.603,94
oct-21	OCAMPO ROJAS ORLANDO	P/R. VENTAS DIARIAS - #DOC.TRAN: 001002000098635	Fac-V	\$ 538,47	\$ -	\$ 220.142,41
oct-21	AUTOFIRMA CIA LTDA	P/R. VENTAS DIARIAS - #DOC.TRAN: 001002000098638	Fac-V	\$ 198,00	\$ -	\$ 220.340,41
oct-21	COMERCIAL JESSICA QUEZADA CIA. LTDA.	P/R. VENTAS DIARIAS - #DOC.TRAN: 001002000098649	Fac-V	\$ 659,99	\$ -	\$ 221.000,40
oct-21	ALVEAR ALVEAR LEONEL ANIBAL	P/R. VENTAS DIARIAS - #DOC.TRAN: 001002000098658	Fac-V	\$ 89,00	\$ -	\$ 221.089,40
oct-21	BALCAZAR LUZURIAGA JOSE GERARDO	P/R. VENTAS DIARIAS - #DOC.TRAN: 001002000098663	Fac-V	\$ 103,00	\$ -	\$ 221.192,40
oct-21	CHAMBA ALBITO CLODOVEO	P/R. VENTAS DIARIAS - #DOC.TRAN: 001002000098687	Fac-V	\$ 172,01	\$ -	\$ 221.364,41
oct-21	FERNANDEZ QUEZADA GEORGE	P/R. VENTAS DIARIAS - #DOC.TRAN: 001002000098688	Fac-V	\$ 194,12	\$ -	\$ 221.558,53
oct-21	VILLACIS RIVAS GUSTAVO ENRIQUE	P/R. VENTAS DIARIAS - #DOC.TRAN: 001002000098690	Fac-V	\$ 117,00	\$ -	\$ 221.675,53
oct-21	ALVEAR ALVEAR LEONEL ANIBAL	P/R. VENTAS DIARIAS - #DOC.TRAN: 001002000098695	Fac-V	\$ 25,00	\$ -	\$ 221.700,53
oct-21	TRUJILLO AGUIRRE MARIA SILVANA	P/R. VENTAS DIARIAS - #DOC.TRAN: 001002000098699	Fac-V	\$ 175,00	\$ -	\$ 221.875,53
oct-21	ALVEAR ALVEAR LEONEL ANIBAL	P/R. VENTAS DIARIAS - #DOC.TRAN: 001002000098710	Fac-V	\$ 398,47	\$ -	\$ 222.274,00
oct-21	EMPRESA DE TEJAS DECORTEJA CIA. LTDA.	P/R. VENTAS DIARIAS - #DOC.TRAN: 001002000098711	Fac-V	\$ 60,00	\$ -	\$ 222.334,00
oct-21	JUNTA PROVINCIAL DE LA CRUZ ROJA DE LOJA	P/R. VENTAS DIARIAS - #DOC.TRAN: 001002000098719	Fac-V	\$ 498,48	\$ -	\$ 222.832,48
oct-21	CALDERON CAMACHO MELIDA ANGELITA	P/R. VENTAS DIARIAS - #DOC.TRAN: 001002000098727	Fac-V	\$ 1.098,47	\$ -	\$ 223.930,95
oct-21	CORPORACION PROAUTO S.A	P/R. VENTAS DIARIAS - #DOC.TRAN: 001002000098737	Fac-V	\$ 225,00	\$ -	\$ 224.155,95
oct-21	SANSEN ORELLANA HERIBERTO ADOLFO	P/R. VENTAS DIARIAS - #DOC.TRAN: 001002000098752	Fac-V	\$ 290,95	\$ -	\$ 224.446,90
oct-21	ROMERO LABANDA TELMO LORENZO	P/R. VENTAS DIARIAS - #DOC.TRAN: 001002000098759	Fac-V	\$ 202,24	\$ -	\$ 224.649,14
oct-21	MATAMOROS ROBLES BYRON FABRICIO	P/R. VENTAS DIARIAS - #DOC.TRAN: 001002000098767	Fac-V	\$ 1.165,00	\$ -	\$ 225.814,14
oct-21	PUCHAI CELA VILLA ORLANDO PATRICIO	P/R. VENTAS DIARIAS - #DOC.TRAN: 001002000098794	Fac-V	\$ 192,24	\$ -	\$ 226.006,38
oct-21	COMERCIALIZADORA RAMIREZ GALVAN CIA. LTDA	P/R. VENTAS DIARIAS - #DOC.TRAN: 001002000098795	Fac-V	\$ 3.719,49	\$ -	\$ 229.725,87
oct-21	MP VEHICULOS SOCIEDAD CIVIL	P/R. VENTAS DIARIAS - #DOC.TRAN: 001002000098821	Fac-V	\$ 205,00	\$ -	\$ 229.930,87
oct-21	PULLAGUARI LOJAN JOSE	P/R. VENTAS DIARIAS - #DOC.TRAN: 001002000098831	Fac-V	\$ 272,47	\$ -	\$ 230.203,34
oct-21	PUGO LIMA ANTONIO	P/R. VENTAS DIARIAS - #DOC.TRAN: 001002000098833	Fac-V	\$ 126,24	\$ -	\$ 230.329,58
oct-21	MALDONADO CASTRO JAIME ALEJANDRO	P/R. VENTAS DIARIAS - #DOC.TRAN: 001002000098835	Fac-V	\$ 1.376,48	\$ -	\$ 231.706,06
oct-21	MALDONADO CASTRO JAIME ALEJANDRO	P/R. VENTAS DIARIAS - #DOC.TRAN: 001002000098836	Fac-V	\$ 210,00	\$ -	\$ 231.916,06
oct-21	AGUIRRE CARDENAS PAUL SEBASTIAN	P/R. VENTAS DIARIAS - #DOC.TRAN: 001002000098861	Fac-V	\$ 4,50	\$ -	\$ 231.920,56
oct-21	FARMACUX CIA.LTDA	P/R. VENTAS DIARIAS - #DOC.TRAN: 001002000098870	Fac-V	\$ 130,00	\$ -	\$ 232.050,56
oct-21	PINEDA ZUÑIGA NESTOR ENRIQUE	P/R. VENTAS DIARIAS - #DOC.TRAN: 001002000098872	Fac-V	\$ 126,48	\$ -	\$ 232.177,04
oct-21	DISTRIGRANDA CIA LTDA	P/R. VENTAS DIARIAS - #DOC.TRAN: 001002000098893	Fac-V	\$ 30,00	\$ -	\$ 232.207,04
oct-21	VALDIVIESO SANCHEZ ANDRES SEBASTIAN	P/R. VENTAS DIARIAS - #DOC.TRAN: 001002000098902	Fac-V	\$ 150,00	\$ -	\$ 232.357,04
oct-21	MATAMOROS ROBLES BYRON FABRICIO	P/R. VENTAS DIARIAS - #DOC.TRAN: 001002000098930	Fac-V	\$ 117,90	\$ -	\$ 232.474,94
oct-21	INDUSTRIAS AGRICOLAS GALVAN & ARBOLEDA	P/R. VENTAS DIARIAS - #DOC.TRAN: 001002000098936	Fac-V	\$ 570,49	\$ -	\$ 233.045,43
oct-21	CHILUIZA VILLALTA MARCIA ITALIA	P/R. VENTAS DIARIAS - #DOC.TRAN: 001002000098939	Fac-V	\$ 946,48	\$ -	\$ 233.991,91
oct-21	CENFORCAPER CIA LTDA	P/R. VENTAS DIARIAS - #DOC.TRAN: 001002000098941	Fac-V	\$ 89,00	\$ -	\$ 234.080,91
oct-21	MORENO MANGHARY RICHARD JUNIOR	P/R. VENTAS DIARIAS - #DOC.TRAN: 001002000098949	Fac-V	\$ 160,00	\$ -	\$ 234.240,91
oct-21	UCHUARI PLAZA MANUEL FERNANDO	P/R. VENTAS DIARIAS - #DOC.TRAN: 001002000098954	Fac-V	\$ 343,93	\$ -	\$ 234.584,84
oct-21	BARRIENTOS CASSINO JOSE DAVID	P/R. VENTAS DIARIAS - #DOC.TRAN: 001002000098958	Fac-V	\$ 10,00	\$ -	\$ 234.594,84
oct-21	NIVELO SUQUILANDA DARWIN FERNANDO	P/R. VENTAS DIARIAS - #DOC.TRAN: 001002000098988	Fac-V	\$ 861,25	\$ -	\$ 235.456,09
oct-21	RIVAS MORA CARLOS ANDRES	P/R. VENTAS DIARIAS - #DOC.TRAN: 001002000098994	Fac-V	\$ 40,00	\$ -	\$ 235.496,09
oct-21	ORTEGA CABRERA JUDITH	P/R. VENTAS DIARIAS - #DOC.TRAN: 001002000098995	Fac-V	\$ 268,24	\$ -	\$ 235.764,33
oct-21	ESPINOSA BUSTAMANTE JAUL OSWALDO	P/R. VENTAS DIARIAS - #DOC.TRAN: 001002000099004	Fac-V	\$ 19,00	\$ -	\$ 235.783,33
oct-21	GONZALEZ RODAS GONZALO	P/R. VENTAS DIARIAS - #DOC.TRAN: 001002000099014	Fac-V	\$ 85,00	\$ -	\$ 235.868,33
oct-21	BRAVO FERNANDEZ JORGE LUIS	P/R. VENTAS DIARIAS - #DOC.TRAN: 001002000099034	Fac-V	\$ 344,48	\$ -	\$ 236.212,81
oct-21	ASOC. ARTELIA.GEODATA.INGECONSULT.ADEPLAN	P/R. VENTAS DIARIAS - #DOC.TRAN: 001002000099036	Fac-V	\$ 917,72	\$ -	\$ 237.130,53
oct-21	ASOC. ARTELIA.GEODATA.INGECONSULT.ADEPLAN	P/R. VENTAS DIARIAS - #DOC.TRAN: 001002000099037	Fac-V	\$ 606,48	\$ -	\$ 237.737,01

oct-21	ASOC. ARTELIA.GEODATA.INGECONSULT.ADEPLAN	P/R. VENTAS DIARIAS - #DOC.TRAN: 001002000099039	Fac-V	\$	124,00	\$	-	\$	237.861,01
oct-21	ASOC. ARTELIA.GEODATA.INGECONSULT.ADEPLAN	P/R. VENTAS DIARIAS - #DOC.TRAN: 001002000099041	Fac-V	\$	54,00	\$	-	\$	237.915,01
oct-21	ASOC. ARTELIA.GEODATA.INGECONSULT.ADEPLAN	P/R. VENTAS DIARIAS - #DOC.TRAN: 001002000099042	Fac-V	\$	709,49	\$	-	\$	238.624,50
oct-21	ASOC. ARTELIA.GEODATA.INGECONSULT.ADEPLAN	P/R. VENTAS DIARIAS - #DOC.TRAN: 001002000099044	Fac-V	\$	624,48	\$	-	\$	239.248,98
oct-21	ASOC. ARTELIA.GEODATA.INGECONSULT.ADEPLAN	P/R. VENTAS DIARIAS - #DOC.TRAN: 001002000099045	Fac-V	\$	748,47	\$	-	\$	239.997,45
oct-21	ASOC. ARTELIA.GEODATA.INGECONSULT.ADEPLAN	P/R. VENTAS DIARIAS - #DOC.TRAN: 001002000099046	Fac-V	\$	138,00	\$	-	\$	240.135,45
oct-21	ASOC. ARTELIA.GEODATA.INGECONSULT.ADEPLAN	P/R. VENTAS DIARIAS - #DOC.TRAN: 001002000099048	Fac-V	\$	810,48	\$	-	\$	240.945,93
oct-21	CORPORACION DE FERIAS DE LOJA	P/R. VENTAS DIARIAS - #DOC.TRAN: 001002000099049	Fac-V	\$	250,00	\$	-	\$	241.195,93
oct-21	ALVEAR ALVEAR LEONEL ANIBAL	P/R. VENTAS DIARIAS - #DOC.TRAN: 001002000099055	Fac-V	\$	17,51	\$	-	\$	241.213,44
oct-21	DISTRIGRANDA CIA LTDA	P/R. VENTAS DIARIAS - #DOC.TRAN: 001002000099057	Fac-V	\$	126,00	\$	-	\$	241.339,44
oct-21	PEREZ GUAMAN JEFFERSON RICARDO	P/R. VENTAS DIARIAS - #DOC.TRAN: 001002000099062	Fac-V	\$	107,00	\$	-	\$	241.446,44
oct-21	IOMOTORS S.A	P/R. VENTAS DIARIAS - #DOC.TRAN: 001002000099065	Fac-V	\$	76,00	\$	-	\$	241.522,44
oct-21	PALTIN CHAMBA JORGE EDUARDO	P/R. VENTAS DIARIAS - #DOC.TRAN: 001002000099066	Fac-V	\$	85,00	\$	-	\$	241.607,44
oct-21	PALADINES CRIOLLO LUIS HERMEL	P/R. VENTAS DIARIAS - #DOC.TRAN: 001002000099076	Fac-V	\$	100,00	\$	-	\$	241.707,44
oct-21	CORPORACION DE FERIAS DE LOJA	P/R. VENTAS DIARIAS - #DOC.TRAN: 001002000099079	Fac-V	\$	250,00	\$	-	\$	241.957,44
oct-21	COMERCIALIZADORA AVICOLA DEL SUR CIA. LTDA.	P/R. VENTAS DIARIAS - #DOC.TRAN: 001002000099085	Fac-V	\$	25,00	\$	-	\$	241.982,44
oct-21	CORDOVA EMPRETRATRIZ	P/R. VENTAS DIARIAS - #DOC.TRAN: 001002000099088	Fac-V	\$	6,48	\$	-	\$	241.988,92
oct-21	ORDOÑEZ SILVA JONNATHAN	P/R. VENTAS DIARIAS - #DOC.TRAN: 001002000099101	Fac-V	\$	22,00	\$	-	\$	242.010,92
oct-21	TENORIO CAMPOVERDE YIMMY MANUEL	P/R. VENTAS DIARIAS - #DOC.TRAN: 001002000099103	Fac-V	\$	210,00	\$	-	\$	242.220,92
oct-21	PONCE ESPINOZA JORGE BRYAN	P/R. VENTAS DIARIAS - #DOC.TRAN: 001002000099160	Fac-V	\$	133,48	\$	-	\$	242.354,40
oct-21	CEDEÑO VELEZ JOSE ISIDRO	P/R. VENTAS DIARIAS - #DOC.TRAN: 001002000099181	Fac-V	\$	63,48	\$	-	\$	242.417,88
oct-21	CEDEÑO VELEZ JOSE ISIDRO	P/R. VENTAS DIARIAS - #DOC.TRAN: 001002000099183	Fac-V	\$	168,48	\$	-	\$	242.586,36
oct-21	QUINÓNEZ LEON MARCO VINICIO	P/R. VENTAS DIARIAS - #DOC.TRAN: 001002000099198	Fac-V	\$	1.430,48	\$	-	\$	244.016,84
oct-21	CHAMBA ZARAGOCIN YADIRA ISABEL	P/R. VENTAS DIARIAS - #DOC.TRAN: 001002000099208	Fac-V	\$	120,24	\$	-	\$	244.137,08
oct-21	CORPORACION ELECTRICA DEL ECUADOR CELEC EP	P/R. VENTAS DIARIAS - #DOC.TRAN: 001002000099221	Fac-V	\$	816,97	\$	-	\$	244.954,05
oct-21	ERREYES ARMIJOS HITLER DARWIN	P/R. VENTAS DIARIAS - #DOC.TRAN: 001002000099267	Fac-V	\$	54,24	\$	-	\$	245.008,29
oct-21	ERREYES ARMIJOS HITLER DARWIN	P/R. VENTAS DIARIAS - #DOC.TRAN: 001002000099274	Fac-V	\$	25,00	\$	-	\$	245.033,29
oct-21	HERRERA SALCEDO CARLOS RODRIGO	P/R. VENTAS DIARIAS - #DOC.TRAN: 001002000099290	Fac-V	\$	1.366,48	\$	-	\$	246.399,77
oct-21	SANCHEZ GONZAGA PEDRO JOSE MARIA	P/R. VENTAS DIARIAS - #DOC.TRAN: 001002000099303	Fac-V	\$	352,00	\$	-	\$	246.751,77
oct-21	RIVERA BALCAZAR HORACIO	P/R. VENTAS DIARIAS - #DOC.TRAN: 001002000099310	Fac-V	\$	252,48	\$	-	\$	247.004,25
oct-21	CABRERA ESCOBAR JOHANNA PATRICIA	P/R. VENTAS DIARIAS - #DOC.TRAN: 001002000099317	Fac-V	\$	24,00	\$	-	\$	247.028,25
oct-21	TACURI SALAZAR DARWIN EDUARDO	P/R. VENTAS DIARIAS - #DOC.TRAN: 001002000099320	Fac-V	\$	1,01	\$	-	\$	247.029,26
oct-21	MP VEHICULOS SOCIEDAD CIVIL	P/R. VENTAS DIARIAS - #DOC.TRAN: 001002000099336	Fac-V	\$	822,48	\$	-	\$	247.851,74
oct-21	CONSORCIO CUVEL	P/R. VENTAS DIARIAS - #DOC.TRAN: 001002000099360	Fac-V	\$	298,00	\$	-	\$	248.149,74
oct-21	CURIPOMA TENE MARCO ARTURO	P/R. VENTAS DIARIAS - #DOC.TRAN: 001002000099366	Fac-V	\$	43,00	\$	-	\$	248.192,74
oct-21	EMPRESA DE TEJAS DECORTEJA CIA. LTDA.	P/R. VENTAS DIARIAS - #DOC.TRAN: 001002000099390	Fac-V	\$	185,00	\$	-	\$	248.377,74
oct-21	BALCAZAR LUZURIAGA JOSE GERARDO	P/R. VENTAS DIARIAS - #DOC.TRAN: 001002000099394	Fac-V	\$	199,00	\$	-	\$	248.576,74
oct-21	CALVA CASTILLO JOSE GABRIEL	P/R. VENTAS DIARIAS - #DOC.TRAN: 001002000099412	Fac-V	\$	418,47	\$	-	\$	248.995,21
oct-21	LIMA MIRANDA JOSE MARIA	P/R. VENTAS DIARIAS - #DOC.TRAN: 001002000099419	Fac-V	\$	55,00	\$	-	\$	249.050,21
oct-21	CONSORCIO CUVEL	P/R. VENTAS DIARIAS - #DOC.TRAN: 001002000099427	Fac-V	\$	1.074,00	\$	-	\$	250.124,21
oct-21	DELGADO BUSTAN DIEGO	P/R. VENTAS DIARIAS - #DOC.TRAN: 001002000099439	Fac-V	\$	66,12	\$	-	\$	250.190,33
oct-21	CASTRO VEGA ERWIM CAMILO	P/R. VENTAS DIARIAS - #DOC.TRAN: 001002000099444	Fac-V	\$	10,00	\$	-	\$	250.200,33
oct-21	FARBIOPHARMA	P/R. VENTAS DIARIAS - #DOC.TRAN: 001002000099446	Fac-V	\$	32,42	\$	-	\$	250.232,75
oct-21	BALCAZAR GONZAGA DIEGO VLADIMIR	P/R. VENTAS DIARIAS - #DOC.TRAN: 001002000099466	Fac-V	\$	296,00	\$	-	\$	250.528,75
oct-21	EMPRESA DE TEJAS DECORTEJA CIA. LTDA.	P/R. VENTAS DIARIAS - #DOC.TRAN: 001002000099467	Fac-V	\$	5.488,18	\$	-	\$	256.016,93
oct-21	EMPRESA DE TEJAS DECORTEJA CIA. LTDA.	P/R. VENTAS DIARIAS - #DOC.TRAN: 001002000099468	Fac-V	\$	89,60	\$	-	\$	256.106,53
oct-21	RUIZ ZABALETA MARCO ANTONIO	P/R. VENTAS DIARIAS - #DOC.TRAN: 001002000099471	Fac-V	\$	180,00	\$	-	\$	256.286,53
oct-21	AUTOFIRMA CIA LTDA	P/R. VENTAS DIARIAS - #DOC.TRAN: 001002000099488	Fac-V	\$	576,49	\$	-	\$	256.863,02
oct-21	LUZURIAGA LIZBETH	P/R. VENTAS DIARIAS - #DOC.TRAN: 001002000099521	Fac-V	\$	378,48	\$	-	\$	257.241,50
oct-21	EMPRESA DE TEJAS DECORTEJA CIA. LTDA.	P/R. VENTAS DIARIAS - #DOC.TRAN: 001002000099542	Fac-V	\$	1.104,48	\$	-	\$	258.345,98
oct-21	CONSORCIO CUVEL	P/R. VENTAS DIARIAS - #DOC.TRAN: 001002000099546	Fac-V	\$	824,48	\$	-	\$	259.170,46
oct-21	DIRECCION PROVINCIAL DEL CONSEJO DE LA JUDICATURA	P/R. VENTAS DIARIAS - #DOC.TRAN: 001003000000004	Fac-V	\$	8.332,80	\$	-	\$	267.503,26
oct-21	CORPORACION DE FERIAS DE LOJA	P/R. LAS RETENCIONES RECIBIDAS DE CLIENTES - #DOC.T	Ret-V	\$	-	\$	11,94	\$	267.491,32
oct-21	FARMAUCUX CIA.LTDA	P/R. ABONOS RECIBIDOS DE CLIENTES - #DOC.TRAN: 001	Abo-CxC	\$	-	\$	6,21	\$	267.485,11
oct-21	ESPINOSA BUSTAMANTE JALIL OSWALDO	P/R. ABONOS RECIBIDOS DE CLIENTES - #DOC.TRAN: 001	Abo-CxC	\$	-	\$	0,91	\$	267.484,20
oct-21	PALACIOS BURNEO DARIO VIRGILIO	banco de loja, ref.0662 12-10-2021 - #DOC.TRAN: 00100	Abo-CxC	\$	-	\$	240,00	\$	267.244,20
oct-21	CUENCA CHAMBA RUBEN ANTONIO	transferencia a cuente de ahorro b. de loja - #DOC.T	Abo-CxC	\$	-	\$	150,00	\$	267.094,20
oct-21	DIRECCION PROVINCIAL DEL CONSEJO DE LA JUDICATURA	transferencia b. loja ref.499 fecha 15-10-2021 - #DOC.T	Abo-CxC	\$	-	\$	6.844,80	\$	260.249,40
oct-21	COAC. VICENTINA MANUEL ESTEBAN GODOY ORTEGA LTDA	P/R. ABONOS RECIBIDOS DE CLIENTES - #DOC.TRAN: 001	Abo-CxC	\$	-	\$	141,88	\$	260.107,52
oct-21	MAQUINARIAS Y VEHICULOS S.A. MAVESA	TRANSFERENCIA CON REF.225075052 CON FECHA 191020	Abo-CxC	\$	-	\$	185,68	\$	259.921,84
oct-21	GOBIERNO AUTONOMO DESCENTRALIZADO PARROQUIAL RURAL	PAGO DE FACTURA 98325 MEDIANTE TRANSFERENCIA C	Abo-CxC	\$	-	\$	9,65	\$	259.912,19
oct-21	CORPORACION ELECTRICA DEL ECUADOR CELEC EP	PAGO FACTURA 99221 CON TRANSFERENCIA DE REF.249	Abo-CxC	\$	-	\$	716,67	\$	259.195,52
oct-21	SERVITRAILER ASPE S.A	P/R. ABONOS RECIBIDOS DE CLIENTES - #DOC.TRAN: 001	Abo-CxC	\$	-	\$	2,79	\$	259.192,73
oct-21	DISTRIGRANDA CIA LTDA	P/R. ABONOS RECIBIDOS DE CLIENTES - #DOC.TRAN: 001	Abo-CxC	\$	-	\$	224,72	\$	258.968,01
oct-21	DISTRIGRANDA CIA LTDA	P/R. ABONOS RECIBIDOS DE CLIENTES - #DOC.TRAN: 001	Abo-CxC	\$	-	\$	23,81	\$	258.944,20
oct-21	CALDERON CAMACHO MELIDA ANGELITA	P/R. ABONOS RECIBIDOS DE CLIENTES - #DOC.TRAN: 001	Abo-CxC	\$	-	\$	145,28	\$	258.798,92
oct-21	HORMICONSTRUCCIONES COMPAÑIA LIMITADA	P/R. ABONOS RECIBIDOS DE CLIENTES - #DOC.TRAN: 001	Abo-CxC	\$	-	\$	11,42	\$	258.787,50
oct-21	FERNÁNDEZ QUEZADA GEORGE	P/R. ABONOS RECIBIDOS DE CLIENTES - #DOC.TRAN: 001	Abo-CxC	\$	-	\$	184,85	\$	258.602,65
oct-21	CENFORCAPER CIA LTDA	P/R. ABONOS RECIBIDOS DE CLIENTES - #DOC.TRAN: 001	Abo-CxC	\$	-	\$	84,75	\$	258.517,90
oct-21	JUNTA PROVINCIAL DE LA CRUZ ROJA DE LOJA	P/R. ABONOS RECIBIDOS DE CLIENTES - #DOC.TRAN: 001	Abo-CxC	\$	-	\$	474,67	\$	258.043,23
oct-21	CORDOVA EMPRETRATRIZ	Transf. b.loja 5683 (24/10/2021) - #DOC.TRAN: 0010000	Abo-CxC	\$	-	\$	6,48	\$	258.036,75
nov-21	JOFRE YAZBEK AUTOMOTORES	P/R RETENCIONES RECIBIDAS	Ret-V	\$	-	\$	1,43	\$	258.035,32
nov-21	ECHEVERRIA CUADROS JUAN ANDRES	P/R. ABONOS CANCELADOS A PROVEEDORES - COMP.# 0	Abo-CxP	\$	-	\$	11,42	\$	258.023,90
nov-21	ECHEVERRIA CUADROS JUAN ANDRES	P/R. ABONOS CANCELADOS A PROVEEDORES - COMP.# 0	Abo-CxP	\$	-	\$	17,62	\$	258.006,28

nov-21	ECHVERRIA CUADROS JUAN ANDRES	P/R. ABONOS CANCELADOS A PROVEEDORES - COMP.# 0	Abo-CxP	\$ -	\$ 529,44	\$ 257.476,84
nov-21	ECHVERRIA CUADROS JUAN ANDRES	P/R. ABONOS CANCELADOS A PROVEEDORES - COMP.# 0	Abo-CxP	\$ -	\$ 57,13	\$ 257.419,71
nov-21	BALCAZAR LUZURIAGA JOSE GERARDO	P/R. NOTAS DE CRÉDITO EMITIDAS A CLIENTES - #DOCT	NC-V	\$ -	\$ 199,12	\$ 257.220,59
nov-21	CORDOVA CEVALLOS RODRIGO SALVADOR	P/R. NOTAS DE CRÉDITO EMITIDAS A CLIENTES - #DOCT	NC-V	\$ -	\$ 17,73	\$ 257.202,86
nov-21	COAC. VICENTINA MANUEL ESTEBAN GODOY ORTEGA LTDA	P/R. NOTAS DE CRÉDITO EMITIDAS A CLIENTES - #DOCT	NC-V	\$ -	\$ 117,00	\$ 257.085,86
nov-21	CORPORACION PROAUTO S.A	P/R. NOTAS DE CRÉDITO EMITIDAS A CLIENTES - #DOCT	NC-V	\$ -	\$ 155,00	\$ 256.930,86
nov-21	SIVISACA CARAGUAY JORGE RODRIGO	P/R. NOTAS DE CRÉDITO EMITIDAS A CLIENTES - #DOCT	NC-V	\$ -	\$ 32,00	\$ 256.898,86
nov-21	BRAVO GONZALEZ CARLOS EDUARDO	P/R. NOTAS DE CRÉDITO EMITIDAS A CLIENTES - #DOCT	NC-V	\$ -	\$ 22,75	\$ 256.876,11
nov-21	COAC. VICENTINA MANUEL ESTEBAN GODOY ORTEGA LTDA	P/R. NOTAS DE CRÉDITO EMITIDAS A CLIENTES - #DOCT	NC-V	\$ -	\$ 504,48	\$ 256.371,63
nov-21	COAC. VICENTINA MANUEL ESTEBAN GODOY ORTEGA LTDA	P/R. NOTAS DE CRÉDITO EMITIDAS A CLIENTES - #DOCT	NC-V	\$ -	\$ 856,49	\$ 255.515,14
nov-21	CABREA OCHOA MARCOS ALBERTO	P/R. NOTAS DE CRÉDITO EMITIDAS A CLIENTES - #DOCT	NC-V	\$ -	\$ 45,00	\$ 255.470,14
nov-21	ZUÑIGA SUAREZ ALFREDO ENRIQUE	P/R. NOTAS DE CRÉDITO EMITIDAS A CLIENTES - #DOCT	NC-V	\$ -	\$ 69,84	\$ 255.400,30
nov-21	ZUÑIGA SUAREZ ALFREDO ENRIQUE	P/R. NOTAS DE CRÉDITO EMITIDAS A CLIENTES - #DOCT	NC-V	\$ -	\$ 69,84	\$ 255.330,46
nov-21	ZUÑIGA SUAREZ ALFREDO ENRIQUE	P/R. NOTAS DE CRÉDITO EMITIDAS A CLIENTES - #DOCT	NC-V	\$ -	\$ 11,64	\$ 255.318,82
nov-21	ZUÑIGA SUAREZ ALFREDO ENRIQUE	P/R. NOTAS DE CRÉDITO EMITIDAS A CLIENTES - #DOCT	NC-V	\$ -	\$ 112,36	\$ 255.206,46
nov-21	ZUÑIGA SUAREZ ALFREDO ENRIQUE	P/R. NOTAS DE CRÉDITO EMITIDAS A CLIENTES - #DOCT	NC-V	\$ -	\$ 60,81	\$ 255.145,65
nov-21	ARMIJOS BUITRON DORIS ALICIA	P/R. NOTAS DE CRÉDITO EMITIDAS A CLIENTES - #DOCT	NC-V	\$ -	\$ 184,98	\$ 254.960,67
nov-21	JARAMILLO LUIS ALFONSO	P/R. ABONOS RECIBIDOS DE CLIENTES - #DOCT.RAN: 001	Abo-CxC	\$ -	\$ 87,31	\$ 254.873,36
nov-21	CASTILLO CEVALLOS NELSON BOLIVAR	P/R. ABONOS RECIBIDOS DE CLIENTES - #DOCT.RAN: 001	Abo-CxC	\$ -	\$ 26,00	\$ 254.847,36
nov-21	CABRERA JORGE ELIBERTO	P/R. ABONOS RECIBIDOS DE CLIENTES - #DOCT.RAN: 001	Abo-CxC	\$ -	\$ 245,00	\$ 254.602,36
nov-21	PACHECO ZUMBA SEGUNDO GEOVANNY	P/R. ABONOS RECIBIDOS DE CLIENTES - #DOCT.RAN: 001	Abo-CxC	\$ -	\$ 115,00	\$ 254.487,36
nov-21	ESPINOSA MONTERO DIEGO FELIPE	P/R. ABONOS RECIBIDOS DE CLIENTES - #DOCT.RAN: 001	Abo-CxC	\$ -	\$ 100,00	\$ 254.387,36
nov-21	VELIZ PRIETO SANTOS SIXTO	P/R. ABONOS RECIBIDOS DE CLIENTES - #DOCT.RAN: 001	Abo-CxC	\$ -	\$ 114,67	\$ 254.272,69
nov-21	TITUANA JARAMILLO ANGEL SEFERINO	P/R. ABONOS RECIBIDOS DE CLIENTES - #DOCT.RAN: 001	Abo-CxC	\$ -	\$ 284,00	\$ 253.988,69
nov-21	SARANGO ABAD LUIS EDUARDO	P/R. ABONOS RECIBIDOS DE CLIENTES - #DOCT.RAN: 001	Abo-CxC	\$ -	\$ 92,25	\$ 253.896,44
nov-21	CHAMBA ALBITO CLODOVEO	P/R. ABONOS RECIBIDOS DE CLIENTES - #DOCT.RAN: 001	Abo-CxC	\$ -	\$ 105,75	\$ 253.790,69
nov-21	RIVAS MORA TERESA DE JESUS	P/R. ABONOS RECIBIDOS DE CLIENTES - #DOCT.RAN: 001	Abo-CxC	\$ -	\$ 100,00	\$ 253.690,69
nov-21	MONCAYO PACHECO SEGUNDO LEONARDO	P/R. ABONOS RECIBIDOS DE CLIENTES - #DOCT.RAN: 001	Abo-CxC	\$ -	\$ 62,83	\$ 253.627,86
nov-21	GUSMAN CARRION ROSA AMADA	P/R. ABONOS RECIBIDOS DE CLIENTES - #DOCT.RAN: 001	Abo-CxC	\$ -	\$ 72,00	\$ 253.555,86
nov-21	GALVEZ TORRES JORGE ENRIQUE	P/R. ABONOS RECIBIDOS DE CLIENTES - #DOCT.RAN: 001	Abo-CxC	\$ -	\$ 45,16	\$ 253.510,70
nov-21	MP VEHICULOS SOCIEDAD CIVIL	P/R. ABONOS RECIBIDOS DE CLIENTES - #DOCT.RAN: 001	Abo-CxC	\$ -	\$ 1.078,76	\$ 252.431,94
nov-21	LEON OCHOA ANIBAR TEOFILO	P/R. ABONOS RECIBIDOS DE CLIENTES - #DOCT.RAN: 001	Abo-CxC	\$ -	\$ 62,24	\$ 252.369,70
nov-21	CUENCA ADOLFO HOMERO	P/R. ABONOS RECIBIDOS DE CLIENTES - #DOCT.RAN: 001	Abo-CxC	\$ -	\$ 592,73	\$ 251.776,97
nov-21	AYORA TENE VINICIO PORFIRIO	P/R. ABONOS RECIBIDOS DE CLIENTES - #DOCT.RAN: 001	Abo-CxC	\$ -	\$ 67,30	\$ 251.709,67
nov-21	BROWN MATEO	P/R. ABONOS RECIBIDOS DE CLIENTES - #DOCT.RAN: 001	Abo-CxC	\$ -	\$ 18,00	\$ 251.691,67
nov-21	VALDIVIESO SANCHEZ ANDRES SEBASTIAN	P/R. ABONOS RECIBIDOS DE CLIENTES - #DOCT.RAN: 001	Abo-CxC	\$ -	\$ 80,00	\$ 251.611,67
nov-21	EGUIGUREN LUZURIAGA JUAN IGNACIO	P/R. ABONOS RECIBIDOS DE CLIENTES - #DOCT.RAN: 001	Abo-CxC	\$ -	\$ 41,92	\$ 251.569,75
nov-21	IMPORTADORA TOMBEMBAMBA S.A.	P/R. ABONOS RECIBIDOS DE CLIENTES - #DOCT.RAN: 001	Abo-CxC	\$ -	\$ 0,82	\$ 251.568,93
nov-21	CHIMBO ALULIMA MANUEL EDUARDO	P/R. ABONOS RECIBIDOS DE CLIENTES - #DOCT.RAN: 001	Abo-CxC	\$ -	\$ 32,74	\$ 251.536,19
nov-21	CELI CORONEL HUMBERTO RODRIGO	P/R. ABONOS RECIBIDOS DE CLIENTES - #DOCT.RAN: 001	Abo-CxC	\$ -	\$ 90,47	\$ 251.445,72
nov-21	MORENO SAMANIEGO SAUL REINERIO	P/R. ABONOS RECIBIDOS DE CLIENTES - #DOCT.RAN: 001	Abo-CxC	\$ -	\$ 30,75	\$ 251.414,97
nov-21	CONDE ROJAS ROMEL	P/R. ABONOS RECIBIDOS DE CLIENTES - #DOCT.RAN: 001	Abo-CxC	\$ -	\$ 47,85	\$ 251.367,12
nov-21	CONDE ROJAS ROMEL	P/R. ABONOS RECIBIDOS DE CLIENTES - #DOCT.RAN: 001	Abo-CxC	\$ -	\$ 45,75	\$ 251.321,37
nov-21	ORDÓÑEZ PARDO LUIS GERARDO	P/R. ABONOS RECIBIDOS DE CLIENTES - #DOCT.RAN: 001	Abo-CxC	\$ -	\$ 199,82	\$ 251.121,55
nov-21	TRUJILLO AGUIRRE MARIA SILVANA	P/R. ABONOS RECIBIDOS DE CLIENTES - #DOCT.RAN: 001	Abo-CxC	\$ -	\$ 175,00	\$ 250.946,55
nov-21	ROJAS JARAMILLO LUIS FRANCISCO	P/R. ABONOS RECIBIDOS DE CLIENTES - #DOCT.RAN: 001	Abo-CxC	\$ -	\$ 335,00	\$ 250.611,55
nov-21	CURIPOMA TENE MARCO ARTURO	P/R. ABONOS RECIBIDOS DE CLIENTES - #DOCT.RAN: 001	Abo-CxC	\$ -	\$ 43,00	\$ 250.568,55
nov-21	ROJAS HIDALGO LUIS ANTONIO	P/R. ABONOS RECIBIDOS DE CLIENTES - #DOCT.RAN: 001	Abo-CxC	\$ -	\$ 126,36	\$ 250.442,19
nov-21	UCHUARI PLAZA MANUEL FERNANDO	P/R. ABONOS RECIBIDOS DE CLIENTES - #DOCT.RAN: 001	Abo-CxC	\$ -	\$ 70,00	\$ 250.372,19
nov-21	VALDIVIESO SANCHEZ ANDRES SEBASTIAN	P/R. ABONOS RECIBIDOS DE CLIENTES - #DOCT.RAN: 001	Abo-CxC	\$ -	\$ 10,00	\$ 250.362,19
nov-21	PALADINES TORRES AXSHANA ELIZABETH	P/R. ABONOS RECIBIDOS DE CLIENTES - #DOCT.RAN: 001	Abo-CxC	\$ -	\$ 833,00	\$ 249.529,19
nov-21	LIMA MIRANDA SEGUNDO CARLOS	P/R. ABONOS RECIBIDOS DE CLIENTES - #DOCT.RAN: 001	Abo-CxC	\$ -	\$ 95,84	\$ 249.433,35
nov-21	JARA AGUIRRE FLORENTINO	P/R. ABONOS RECIBIDOS DE CLIENTES - #DOCT.RAN: 001	Abo-CxC	\$ -	\$ 100,00	\$ 249.333,35
nov-21	CHAMBA ALBITO CLODOVEO	P/R. ABONOS RECIBIDOS DE CLIENTES - #DOCT.RAN: 001	Abo-CxC	\$ -	\$ 57,34	\$ 249.276,01
nov-21	PUGO LIMA ANTONIO	P/R. ABONOS RECIBIDOS DE CLIENTES - #DOCT.RAN: 001	Abo-CxC	\$ -	\$ 42,08	\$ 249.233,93
nov-21	IMPORTADORA TOMBEMBAMBA S.A.	P/R. ABONOS RECIBIDOS DE CLIENTES - #DOCT.RAN: 001	Abo-CxC	\$ -	\$ 16,18	\$ 249.217,75
nov-21	CURIPOMA TENE MARCO ARTURO	P/R. ABONOS RECIBIDOS DE CLIENTES - #DOCT.RAN: 001	Abo-CxC	\$ -	\$ 17,23	\$ 249.200,52
nov-21	PUCHAI CELA VILLA ORLANDO PATRICIO	P/R. ABONOS RECIBIDOS DE CLIENTES - #DOCT.RAN: 001	Abo-CxC	\$ -	\$ 48,06	\$ 249.152,46
nov-21	OCAMPO AREVALO JOHN FABRICIO	autoriza don Charly, son productos que habian de vu	Abo-CxC	\$ -	\$ 26,01	\$ 249.126,45
nov-21	CUENCA ADOLFO HOMERO	P/R. ABONOS RECIBIDOS DE CLIENTES - #DOCT.RAN: 001	Abo-CxC	\$ -	\$ 119,03	\$ 249.007,42
nov-21	PANATA CONSTANTE MILTON GONZALO	P/R. ABONOS RECIBIDOS DE CLIENTES - #DOCT.RAN: 001	Abo-CxC	\$ -	\$ 200,00	\$ 248.807,42
nov-21	REYES CONTRERAS MARCELO	P/R. ABONOS RECIBIDOS DE CLIENTES - #DOCT.RAN: 001	Abo-CxC	\$ -	\$ 163,00	\$ 248.644,42
nov-21	ORELANA MEDINA JOSE MANUEL	P/R. ABONOS RECIBIDOS DE CLIENTES - #DOCT.RAN: 001	Abo-CxC	\$ -	\$ 45,68	\$ 248.598,74
nov-21	BALCAZAR GONZAGA DIEGO VLADIMIR	P/R. ABONOS RECIBIDOS DE CLIENTES - #DOCT.RAN: 001	Abo-CxC	\$ -	\$ 537,06	\$ 248.061,68
nov-21	DIRECCION PROVINCIAL DEL CONSEJO DE LA JUDICATURA	P/R. ABONOS RECIBIDOS DE CLIENTES - #DOCT.RAN: 001	Abo-CxC	\$ -	\$ 1.488,00	\$ 246.573,68
nov-21	COOPERATIVA DE AHORRO Y CREDITO JARDIN AZUAYO	P/R. ABONOS RECIBIDOS DE CLIENTES - #DOCT.RAN: 001	Abo-CxC	\$ -	\$ 22,09	\$ 246.551,59
nov-21	DISTRIGRANDA CIA LTDA	P/R. ABONOS RECIBIDOS DE CLIENTES - #DOCT.RAN: 001	Abo-CxC	\$ -	\$ 27,77	\$ 246.523,82
nov-21	VALDIVIESO RAMIREZ DALTON IVANOV	P/R. ABONOS RECIBIDOS DE CLIENTES - #DOCT.RAN: 001	Abo-CxC	\$ -	\$ 8,92	\$ 246.514,90
nov-21	CORPORACION PROAUTO S.A	P/R. ABONOS RECIBIDOS DE CLIENTES - #DOCT.RAN: 001	Abo-CxC	\$ -	\$ 3,49	\$ 246.511,41
nov-21	BRAVO VILLALTA ANGEL BENIGNO	P/R. ABONOS RECIBIDOS DE CLIENTES - #DOCT.RAN: 001	Abo-CxC	\$ -	\$ 204,23	\$ 246.307,18
nov-21	COMERCIALIZADORA IMPORTADORA COIMFAGI CIA LTDA	P/R. ABONOS RECIBIDOS DE CLIENTES - #DOCT.RAN: 001	Abo-CxC	\$ -	\$ 2,20	\$ 246.304,98
nov-21	JUNTA PROVINCIAL DE LA CRUZ ROJA DE LOJA	P/R. ABONOS RECIBIDOS DE CLIENTES - #DOCT.RAN: 001	Abo-CxC	\$ -	\$ 5,02	\$ 246.299,96
nov-21	ZHAPA PULLAGUARI LUZ MARGARITA	P/R. ABONOS RECIBIDOS DE CLIENTES - #DOCT.RAN: 001	Abo-CxC	\$ -	\$ 47,12	\$ 246.252,84
nov-21	FEIJOO SHOBANY FERNANDO	P/R. ABONOS RECIBIDOS DE CLIENTES - #DOCT.RAN: 001	Abo-CxC	\$ -	\$ 21,50	\$ 246.231,34

nov-21	FEIJOO SHOBANY MANRANDO	P/R. ABONOS RECIBIDOS DE CLIENTES - #DOC.TRAN: 001	Abo-CxC	\$ -	\$ 4,48	\$ 246.226,86
nov-21	AOC INGENIERIA SAS	retencion no ingresada - #DOC.TRAN: 0010000002784	Abo-CxC	\$ -	\$ 5,55	\$ 246.221,31
nov-21	SINCHE FERNANDEZ JUAN ANDRÉS	P/R. ABONOS RECIBIDOS DE CLIENTES - #DOC.TRAN: 001	Abo-CxC	\$ -	\$ 106,13	\$ 246.115,18
nov-21	CORDOVA CEVALLOS RODRIGO SALVADOR	P/R. ABONOS RECIBIDOS DE CLIENTES - #DOC.TRAN: 001	Abo-CxC	\$ -	\$ 252,66	\$ 245.862,52
nov-21	FUNDACION PARA EL DESARROLLO EMPRESARIAL Y SOCIAL	transferencia B.Loja ref.13723382 fecha.16/06/2020 - #	Abo-CxC	\$ -	\$ 106,31	\$ 245.756,21
nov-21	MALDONADO AGREDA LEONARDO CLOTARIO	transf. pichincha ref.004146599 fec.06/06/2017 (foto ca	Abo-CxC	\$ -	\$ 725,00	\$ 245.031,21
nov-21	ENRIQUEZ BUSTAMANTE SANTOS ANIBAL	P/R. ABONOS RECIBIDOS DE CLIENTES - #DOC.TRAN: 001	Abo-CxC	\$ -	\$ 195,22	\$ 244.835,99
nov-21	JUMBO ROMAN ELIVORIO	P/R. ABONOS RECIBIDOS DE CLIENTES - #DOC.TRAN: 001	Abo-CxC	\$ -	\$ 177,60	\$ 244.658,39
nov-21	BRAVO Y CIA	PAGO EN EFECTIVO - #DOC.TRAN: 00100000027857	Abo-CxC	\$ -	\$ 176,16	\$ 244.482,23
nov-21	ROMERO LABANDA TELMO LORENZO	P/R. ABONOS RECIBIDOS DE CLIENTES - #DOC.TRAN: 001	Abo-CxC	\$ -	\$ 67,41	\$ 244.414,82
nov-21	BALCAZAR GONZAGA DIEGO VLADIMIR	P/R. ABONOS RECIBIDOS DE CLIENTES - #DOC.TRAN: 001	Abo-CxC	\$ -	\$ 17,58	\$ 244.397,24
nov-21	LCSEGUROS CIA. LTDA.	P/R. ABONOS RECIBIDOS DE CLIENTES - #DOC.TRAN: 001	Abo-CxC	\$ -	\$ 102,94	\$ 244.294,30
nov-21	LCSEGUROS CIA. LTDA.	P/R. ABONOS RECIBIDOS DE CLIENTES - #DOC.TRAN: 001	Abo-CxC	\$ -	\$ 15,94	\$ 244.278,36
nov-21	MATAMOROS ROBLES BYRON FABRICIO	P/R. ABONOS RECIBIDOS DE CLIENTES - #DOC.TRAN: 001	Abo-CxC	\$ -	\$ 282,90	\$ 243.995,46
nov-21	SANCHEZ PULLAGUARI OSWALDO RENE	P/R. ABONOS RECIBIDOS DE CLIENTES - #DOC.TRAN: 001	Abo-CxC	\$ -	\$ 141,65	\$ 243.853,81
nov-21	LIMA VICENTE ALEJANDRO	P/R. ABONOS RECIBIDOS DE CLIENTES - #DOC.TRAN: 001	Abo-CxC	\$ -	\$ 50,83	\$ 243.802,98
nov-21	CUENCA CUENCA ROSA ANGELICA	compra de bateria viejita - #DOC.TRAN: 00100000027	Abo-CxC	\$ -	\$ 10,00	\$ 243.792,98
nov-21	VACA GONZALEZ CARLOS RODRIGO	P/R. ABONOS RECIBIDOS DE CLIENTES - #DOC.TRAN: 001	Abo-CxC	\$ -	\$ 4,48	\$ 243.788,50
nov-21	GONZALEZ RODAS GONZALO	tenia un saldo a favor de una facrura anteriori 210.00	Abo-CxC	\$ -	\$ 85,00	\$ 243.703,50
nov-21	GONZALEZ RODAS GONZALO	tenia un saldo a favor de una facrura anteriori 210.00	Abo-CxC	\$ -	\$ 125,00	\$ 243.578,50
nov-21	GONZALEZ RODAS GONZALO	P/R. ABONOS RECIBIDOS DE CLIENTES - #DOC.TRAN: 001	Abo-CxC	\$ -	\$ 219,48	\$ 243.359,02
nov-21	PARRA PACHECO LUIS DOMINGO	P/R. ABONOS RECIBIDOS DE CLIENTES - #DOC.TRAN: 001	Abo-CxC	\$ -	\$ 50,00	\$ 243.309,02
nov-21	CHAVEZ AVILA NELSON JOSUE	P/R. ABONOS RECIBIDOS DE CLIENTES - #DOC.TRAN: 001	Abo-CxC	\$ -	\$ 20,00	\$ 243.289,02
nov-21	PIEDRA JARA DELICIO	P/R. ABONOS RECIBIDOS DE CLIENTES - #DOC.TRAN: 001	Abo-CxC	\$ -	\$ 100,00	\$ 243.189,02
nov-21	COMERCIAL JESSICA QUEZADA CIA. LTDA.	P/R. ABONOS RECIBIDOS DE CLIENTES - #DOC.TRAN: 001	Abo-CxC	\$ -	\$ 628,47	\$ 242.560,55
nov-21	GARCIA CELI HENRY FABIAN	P/R. ABONOS RECIBIDOS DE CLIENTES - #DOC.TRAN: 001	Abo-CxC	\$ -	\$ 91,95	\$ 242.468,60
nov-21	LOPEZ MINGA FRANCISCO GONZALO	P/R. ABONOS RECIBIDOS DE CLIENTES - #DOC.TRAN: 001	Abo-CxC	\$ -	\$ 26,66	\$ 242.441,94
nov-21	AGUIRRE CARDENAS PAUL SEBASTIAN	P/R. ABONOS RECIBIDOS DE CLIENTES - #DOC.TRAN: 001	Abo-CxC	\$ -	\$ 200,00	\$ 242.241,94
nov-21	JUAREZ VALVERDE JOSE RAUL	P/R. ABONOS RECIBIDOS DE CLIENTES - #DOC.TRAN: 001	Abo-CxC	\$ -	\$ 41,00	\$ 242.200,94
nov-21	CUENCA CUENCA ROSA ANGELICA	P/R. ABONOS RECIBIDOS DE CLIENTES - #DOC.TRAN: 001	Abo-CxC	\$ -	\$ 85,00	\$ 242.115,94
nov-21	ORTEGA CABRERA JUDITH	P/R. ABONOS RECIBIDOS DE CLIENTES - #DOC.TRAN: 001	Abo-CxC	\$ -	\$ 268,24	\$ 241.847,70
nov-21	LUZURIAGA LIZBETH	P/R. ABONOS RECIBIDOS DE CLIENTES - #DOC.TRAN: 001	Abo-CxC	\$ -	\$ 378,48	\$ 241.469,22
nov-21	CHIMBO ALLULIMA MANUEL EDUARDO	P/R. ABONOS RECIBIDOS DE CLIENTES - #DOC.TRAN: 001	Abo-CxC	\$ -	\$ 30,20	\$ 241.439,02
nov-21	CHIMBO ALLULIMA MANUEL EDUARDO	P/R. ABONOS RECIBIDOS DE CLIENTES - #DOC.TRAN: 001	Abo-CxC	\$ -	\$ 22,50	\$ 241.416,52
nov-21	UCHUARI PLAZA MANUEL FERNANDO	P/R. ABONOS RECIBIDOS DE CLIENTES - #DOC.TRAN: 001	Abo-CxC	\$ -	\$ 114,64	\$ 241.301,88
nov-21	BECERRA CORDOVA MARIA ENRIQUETA	P/R. ABONOS RECIBIDOS DE CLIENTES - #DOC.TRAN: 001	Abo-CxC	\$ -	\$ 117,00	\$ 241.184,88
nov-21	REYES LUNA MARLON RODRIGO	P/R. ABONOS RECIBIDOS DE CLIENTES - #DOC.TRAN: 001	Abo-CxC	\$ -	\$ 362,48	\$ 240.822,40
nov-21	CABREA OCHOA MARCOS ALBERTO	P/R. ABONOS RECIBIDOS DE CLIENTES - #DOC.TRAN: 001	Abo-CxC	\$ -	\$ 268,00	\$ 240.554,40
nov-21	HERRERA COFRE KETTY MARIBEL	P/R. ABONOS RECIBIDOS DE CLIENTES - #DOC.TRAN: 001	Abo-CxC	\$ -	\$ 93,40	\$ 240.461,00
nov-21	MINGA CHIMBO GERMAN EFRAIN	P/R. ABONOS RECIBIDOS DE CLIENTES - #DOC.TRAN: 001	Abo-CxC	\$ -	\$ 29,66	\$ 240.431,34
nov-21	VALDIVIESO SANCHEZ ANDRES SEBASTIAN	P/R. ABONOS RECIBIDOS DE CLIENTES - #DOC.TRAN: 001	Abo-CxC	\$ -	\$ 80,00	\$ 240.351,34
nov-21	HERRERA CAMACHO DANIEL	P/R. ABONOS RECIBIDOS DE CLIENTES - #DOC.TRAN: 001	Abo-CxC	\$ -	\$ 106,62	\$ 240.244,72
nov-21	PALTIN CHAMBA JORGE EDUARDO	P/R. ABONOS RECIBIDOS DE CLIENTES - #DOC.TRAN: 001	Abo-CxC	\$ -	\$ 40,00	\$ 240.204,72
nov-21	COMERCIALIZADORA IMPORTADORA COIMFAGI CIA LTDA	P/R. ABONOS RECIBIDOS DE CLIENTES - #DOC.TRAN: 001	Abo-CxC	\$ -	\$ 788,91	\$ 239.415,81
nov-21	JARA SANCHEZ SELSO HERMAN	P/R. ABONOS RECIBIDOS DE CLIENTES - #DOC.TRAN: 001	Abo-CxC	\$ -	\$ 107,00	\$ 239.308,81
nov-21	VILLAVICENCIO PACHECO DANIEL GLICERIO	P/R. ABONOS RECIBIDOS DE CLIENTES - #DOC.TRAN: 001	Abo-CxC	\$ -	\$ 58,00	\$ 239.250,81
nov-21	VILLAVICENCIO PACHECO DANIEL GLICERIO	P/R. ABONOS RECIBIDOS DE CLIENTES - #DOC.TRAN: 001	Abo-CxC	\$ -	\$ 0,36	\$ 239.250,45
nov-21	ARMIJOS VALDIVIESO PEDRO ALONSO	P/R. ABONOS RECIBIDOS DE CLIENTES - #DOC.TRAN: 001	Abo-CxC	\$ -	\$ 90,00	\$ 239.160,45
nov-21	CEDEÑO VELEZ JOSE ISIDRO	P/R. ABONOS RECIBIDOS DE CLIENTES - #DOC.TRAN: 001	Abo-CxC	\$ -	\$ 56,16	\$ 239.104,29
nov-21	PARRA PACHECO LUIS DOMINGO	P/R. ABONOS RECIBIDOS DE CLIENTES - #DOC.TRAN: 001	Abo-CxC	\$ -	\$ 50,00	\$ 239.054,29
nov-21	CUENCA ORELLANA MANUEL	P/R. ABONOS RECIBIDOS DE CLIENTES - #DOC.TRAN: 001	Abo-CxC	\$ -	\$ 25,00	\$ 239.029,29
nov-21	RODRIGUEZ PIURI RICARDO ANCELMO	P/R. ABONOS RECIBIDOS DE CLIENTES - #DOC.TRAN: 001	Abo-CxC	\$ -	\$ 275,48	\$ 238.753,81
nov-21	SOLORZANO HURTADO FRANKLIN LEODAN	P/R. ABONOS RECIBIDOS DE CLIENTES - #DOC.TRAN: 001	Abo-CxC	\$ -	\$ 6,69	\$ 238.747,12
nov-21	ECHEVERRIA CUADROS JUAN ANDRES	P/R. ABONOS RECIBIDOS DE CLIENTES - #DOC.TRAN: 001	Abo-CxC	\$ -	\$ 0,70	\$ 238.746,42
nov-21	VALDIVIESO RAMIREZ DALTON IVANOV	P/R. ABONOS RECIBIDOS DE CLIENTES - #DOC.TRAN: 001	Abo-CxC	\$ -	\$ 1,56	\$ 238.744,86
nov-21	ECHEVERRIA CUADROS JUAN ANDRES	P/R. ABONOS RECIBIDOS DE CLIENTES - #DOC.TRAN: 001	Abo-CxC	\$ -	\$ 1,01	\$ 238.743,85
nov-21	ECHEVERRIA CUADROS JUAN ANDRES	P/R. ABONOS RECIBIDOS DE CLIENTES - #DOC.TRAN: 001	Abo-CxC	\$ -	\$ 20,24	\$ 238.723,61
nov-21	ECHEVERRIA CUADROS JUAN ANDRES	P/R. ABONOS RECIBIDOS DE CLIENTES - #DOC.TRAN: 001	Abo-CxC	\$ -	\$ 14,05	\$ 238.709,56
nov-21	ECHEVERRIA CUADROS JUAN ANDRES	P/R. ABONOS RECIBIDOS DE CLIENTES - #DOC.TRAN: 001	Abo-CxC	\$ -	\$ 0,22	\$ 238.709,34
nov-21	ECHEVERRIA CUADROS JUAN ANDRES	P/R. ABONOS RECIBIDOS DE CLIENTES - #DOC.TRAN: 001	Abo-CxC	\$ -	\$ 4,53	\$ 238.704,81
nov-21	ECHEVERRIA CUADROS JUAN ANDRES	P/R. ABONOS RECIBIDOS DE CLIENTES - #DOC.TRAN: 001	Abo-CxC	\$ -	\$ 32,00	\$ 238.672,81
nov-21	FUNDACION PARA EL DESARROLLO EMPRESARIAL Y SOCIAL	P/R. ABONOS RECIBIDOS DE CLIENTES - #DOC.TRAN: 001	Abo-CxC	\$ -	\$ 8,60	\$ 238.664,21
nov-21	NATURALEZA Y CULTURA INTERNACIONAL	P/R. ABONOS RECIBIDOS DE CLIENTES - #DOC.TRAN: 001	Abo-CxC	\$ -	\$ 37,76	\$ 238.626,45
nov-21	ECOLAC CIA LTD	P/R. ABONOS RECIBIDOS DE CLIENTES - #DOC.TRAN: 001	Abo-CxC	\$ -	\$ 28,01	\$ 238.598,44
nov-21	ECOLAC CIA LTD	P/R. ABONOS RECIBIDOS DE CLIENTES - #DOC.TRAN: 001	Abo-CxC	\$ -	\$ 22,69	\$ 238.575,75
nov-21	EMPRESA DE TEJAS DECORTEJA CIA. LTDA.	P/R. ABONOS RECIBIDOS DE CLIENTES - #DOC.TRAN: 001	Abo-CxC	\$ -	\$ 39,00	\$ 238.536,75
nov-21	MONTAÑO OCHOA MORAIMA SOLEDAD	P/R. ABONOS RECIBIDOS DE CLIENTES - #DOC.TRAN: 001	Abo-CxC	\$ -	\$ 458,00	\$ 238.078,75
nov-21	CORPORACION PROAUTO S.A	P/R. ABONOS RECIBIDOS DE CLIENTES - #DOC.TRAN: 001	Abo-CxC	\$ -	\$ 7,40	\$ 238.071,35
nov-21	CORPORACION PROAUTO S.A	P/R. ABONOS RECIBIDOS DE CLIENTES - #DOC.TRAN: 001	Abo-CxC	\$ -	\$ 10,95	\$ 238.060,40
nov-21	PINEDA ZUÑIGA NESTOR ENRIQUE	P/R. ABONOS RECIBIDOS DE CLIENTES - #DOC.TRAN: 001	Abo-CxC	\$ -	\$ 28,00	\$ 238.032,40
nov-21	PINEDA ZUÑIGA NESTOR ENRIQUE	P/R. ABONOS RECIBIDOS DE CLIENTES - #DOC.TRAN: 001	Abo-CxC	\$ -	\$ 96,23	\$ 237.936,17
nov-21	MACAS MACAS MARIA JAKELINE	P/R. ABONOS RECIBIDOS DE CLIENTES - #DOC.TRAN: 001	Abo-CxC	\$ -	\$ 50,00	\$ 237.886,17
nov-21	GEMESEG CIA. LTDA.	P/R. ABONOS RECIBIDOS DE CLIENTES - #DOC.TRAN: 001	Abo-CxC	\$ -	\$ 276,15	\$ 237.610,02
nov-21	ZUÑIGA SUAREZ ALFREDO ENRIQUE	P/R. ABONOS RECIBIDOS DE CLIENTES - #DOC.TRAN: 001	Abo-CxC	\$ -	\$ 6,02	\$ 237.604,00
nov-21	HIDALGO MALDONADO MIGUEL	P/R. ABONOS RECIBIDOS DE CLIENTES - #DOC.TRAN: 001	Abo-CxC	\$ -	\$ 262,24	\$ 237.341,76

nov-21	COAC. VICENTINA MANUEL ESTEBAN GODOY ORTEGA LTDA	P/R. ABONOS RECIBIDOS DE CLIENTES - #DOC.TRAN: 001	Abo-CxC	\$ -	\$ 5,59	\$ 237.336,17
nov-21	IOMOTORS S.A	P/R. ABONOS RECIBIDOS DE CLIENTES - #DOC.TRAN: 001	Abo-CxC	\$ -	\$ 16,63	\$ 237.319,54
nov-21	CUEVA VELASQUEZ MARIA FERNANDA	P/R. ABONOS RECIBIDOS DE CLIENTES - #DOC.TRAN: 001	Abo-CxC	\$ -	\$ 444,00	\$ 236.875,54
nov-21	ALVAREZ LOAIZA AGUSTO LEONARDO	P/R. ABONOS RECIBIDOS DE CLIENTES - #DOC.TRAN: 001	Abo-CxC	\$ -	\$ 100,00	\$ 236.775,54
nov-21	EMPRESA DE TEJAS DECORTEJA CIA. LTDA.	P/R. ABONOS RECIBIDOS DE CLIENTES - #DOC.TRAN: 001	Abo-CxC	\$ -	\$ 38,62	\$ 236.736,92
nov-21	IOMOTORS S.A	P/R. ABONOS RECIBIDOS DE CLIENTES - #DOC.TRAN: 001	Abo-CxC	\$ -	\$ 5,02	\$ 236.731,90
nov-21	CUENCA ADOLFO HOMERO	P/R. ABONOS RECIBIDOS DE CLIENTES - #DOC.TRAN: 001	Abo-CxC	\$ -	\$ 29,74	\$ 236.702,16
nov-21	ESPINOSA BUSTAMANTE JALIL OSWALDO	P/R. ABONOS RECIBIDOS DE CLIENTES - #DOC.TRAN: 001	Abo-CxC	\$ -	\$ 1,43	\$ 236.700,73
nov-21	ESPINOSA BUSTAMANTE JALIL OSWALDO	P/R. ABONOS RECIBIDOS DE CLIENTES - #DOC.TRAN: 001	Abo-CxC	\$ -	\$ 1,43	\$ 236.699,30
nov-21	ESPINOSA BUSTAMANTE JALIL OSWALDO	P/R. ABONOS RECIBIDOS DE CLIENTES - #DOC.TRAN: 001	Abo-CxC	\$ -	\$ 1,81	\$ 236.697,49
nov-21	ESPINOSA BUSTAMANTE JALIL OSWALDO	P/R. ABONOS RECIBIDOS DE CLIENTES - #DOC.TRAN: 001	Abo-CxC	\$ -	\$ 3,06	\$ 236.694,43
nov-21	ECHEVERRIA CUADROS JUAN ANDRES	P/R. ABONOS RECIBIDOS DE CLIENTES - #DOC.TRAN: 001	Abo-CxC	\$ -	\$ 0,09	\$ 236.694,34
nov-21	COAC. VICENTINA MANUEL ESTEBAN GODOY ORTEGA LTDA	P/R. ABONOS RECIBIDOS DE CLIENTES - #DOC.TRAN: 001	Abo-CxC	\$ -	\$ 24,10	\$ 236.670,24
nov-21	COAC. VICENTINA MANUEL ESTEBAN GODOY ORTEGA LTDA	P/R. ABONOS RECIBIDOS DE CLIENTES - #DOC.TRAN: 001	Abo-CxC	\$ -	\$ 40,91	\$ 236.629,33
nov-21	MACAS GONZALEZ GERMAN AGUSTIN	P/R. ABONOS RECIBIDOS DE CLIENTES - #DOC.TRAN: 001	Abo-CxC	\$ -	\$ 7,40	\$ 236.621,93
nov-21	CORPORACION PROAUTO S.A	P/R. ABONOS RECIBIDOS DE CLIENTES - #DOC.TRAN: 001	Abo-CxC	\$ -	\$ 22,55	\$ 236.599,38
nov-21	COAC. VICENTINA MANUEL ESTEBAN GODOY ORTEGA LTDA	P/R. ABONOS RECIBIDOS DE CLIENTES - #DOC.TRAN: 001	Abo-CxC	\$ -	\$ 34,61	\$ 236.564,77
nov-21	TAPIA HERRERA MARIA ISABEL	P/R. ABONOS RECIBIDOS DE CLIENTES - #DOC.TRAN: 001	Abo-CxC	\$ -	\$ 4,30	\$ 236.560,47
nov-21	CORPORACION PROAUTO S.A	P/R. ABONOS RECIBIDOS DE CLIENTES - #DOC.TRAN: 001	Abo-CxC	\$ -	\$ 7,12	\$ 236.553,35
nov-21	CORPORACION PROAUTO S.A	P/R. ABONOS RECIBIDOS DE CLIENTES - #DOC.TRAN: 001	Abo-CxC	\$ -	\$ 9,18	\$ 236.544,17
nov-21	AYORA TENE VINICIO PORFIRIO	P/R. VENTAS DIARIAS - #DOC.TRAN: 001002000099591	Fac-V	\$ 216,48	\$ -	\$ 236.760,65
nov-21	ROMERO ROMERO PEPE MILTON	P/R. VENTAS DIARIAS - #DOC.TRAN: 001002000099596	Fac-V	\$ 95,00	\$ -	\$ 236.855,65
nov-21	TORRES RIVERA ESTELA DE JESUS	P/R. VENTAS DIARIAS - #DOC.TRAN: 001002000099625	Fac-V	\$ 93,00	\$ -	\$ 236.948,65
nov-21	CASTILLO MORENO OSCAR HERNAN	P/R. VENTAS DIARIAS - #DOC.TRAN: 001002000099628	Fac-V	\$ 50,00	\$ -	\$ 236.998,65
nov-21	CABRERA HERRERA YOVANY	P/R. VENTAS DIARIAS - #DOC.TRAN: 001002000099636	Fac-V	\$ 253,99	\$ -	\$ 237.252,64
nov-21	IMPORTADORA TOMEBAMBA S.A.	P/R. VENTAS DIARIAS - #DOC.TRAN: 001002000099697	Fac-V	\$ 17,00	\$ -	\$ 237.269,64
nov-21	COOPERATIVA DE AHORRO Y CREDITO JARDIN AZUAYO	P/R. VENTAS DIARIAS - #DOC.TRAN: 001002000099698	Fac-V	\$ 442,48	\$ -	\$ 237.712,12
nov-21	ECOLAC CIA LTD	P/R. VENTAS DIARIAS - #DOC.TRAN: 001002000099702	Fac-V	\$ 475,00	\$ -	\$ 238.187,12
nov-21	ECOLAC CIA LTD	P/R. VENTAS DIARIAS - #DOC.TRAN: 001002000099703	Fac-V	\$ 586,48	\$ -	\$ 238.773,60
nov-21	IOMOTORS S.A	P/R. VENTAS DIARIAS - #DOC.TRAN: 001002000099704	Fac-V	\$ 650,41	\$ -	\$ 239.424,01
nov-21	VALDIVIESO RAMIREZ DALTON IVANOV	P/R. VENTAS DIARIAS - #DOC.TRAN: 001002000099709	Fac-V	\$ 217,00	\$ -	\$ 239.641,01
nov-21	AGUIRRE CARDENAS PAUL SEBASTIAN	P/R. VENTAS DIARIAS - #DOC.TRAN: 001002000099711	Fac-V	\$ 657,48	\$ -	\$ 240.298,49
nov-21	AGUIRRE CARDENAS PAUL SEBASTIAN	P/R. VENTAS DIARIAS - #DOC.TRAN: 001002000099724	Fac-V	\$ 10,00	\$ -	\$ 240.308,49
nov-21	DISTRIGRANDA CIA LTDA	P/R. VENTAS DIARIAS - #DOC.TRAN: 001002000099727	Fac-V	\$ 566,36	\$ -	\$ 240.874,85
nov-21	MACAS ZAQUINAULA LEONOR OFELIA	P/R. VENTAS DIARIAS - #DOC.TRAN: 001002000099732	Fac-V	\$ 198,48	\$ -	\$ 241.073,33
nov-21	CUENCA ADOLFO HOMERO	P/R. VENTAS DIARIAS - #DOC.TRAN: 001002000099790	Fac-V	\$ 622,47	\$ -	\$ 241.695,80
nov-21	BRAVO LUZURIAGA FLAVIO GEOVANNY	P/R. VENTAS DIARIAS - #DOC.TRAN: 001002000099827	Fac-V	\$ 262,48	\$ -	\$ 241.958,28
nov-21	AUTOFIRMA CIA LTDA	P/R. VENTAS DIARIAS - #DOC.TRAN: 001002000099832	Fac-V	\$ 665,00	\$ -	\$ 242.623,28
nov-21	SALAZAR MALDONADO JIMMY STALIN	P/R. VENTAS DIARIAS - #DOC.TRAN: 001002000099842	Fac-V	\$ 165,01	\$ -	\$ 242.788,29
nov-21	PULLAGUARI UCHUARI JOSE VINICO	P/R. VENTAS DIARIAS - #DOC.TRAN: 001002000099861	Fac-V	\$ 96,24	\$ -	\$ 242.884,53
nov-21	MP VEHICULOS SOCIEDAD CIVIL	P/R. VENTAS DIARIAS - #DOC.TRAN: 001002000099878	Fac-V	\$ 30,00	\$ -	\$ 242.914,53
nov-21	BROWN MATEO	P/R. VENTAS DIARIAS - #DOC.TRAN: 001002000099885	Fac-V	\$ 18,00	\$ -	\$ 242.932,53
nov-21	CHAMBA CAJAMARCA DARWIN LEONIDAS	P/R. VENTAS DIARIAS - #DOC.TRAN: 001002000099902	Fac-V	\$ 82,23	\$ -	\$ 243.014,76
nov-21	AGUIRRE CARDENAS PAUL SEBASTIAN	P/R. VENTAS DIARIAS - #DOC.TRAN: 001002000099910	Fac-V	\$ 83,00	\$ -	\$ 243.097,76
nov-21	GUAMO YANZA DARWIN ANTONIO	P/R. VENTAS DIARIAS - #DOC.TRAN: 001002000099935	Fac-V	\$ 49,05	\$ -	\$ 243.146,81
nov-21	CORPORACION PROAUTO S.A	P/R. VENTAS DIARIAS - #DOC.TRAN: 001002000099937	Fac-V	\$ 73,12	\$ -	\$ 243.219,93
nov-21	COAC. VICENTINA MANUEL ESTEBAN GODOY ORTEGA LTDA	P/R. VENTAS DIARIAS - #DOC.TRAN: 001002000099951	Fac-V	\$ 117,00	\$ -	\$ 243.336,93
nov-21	ROMERO ROMERO PEPE MILTON	P/R. VENTAS DIARIAS - #DOC.TRAN: 001002000100000	Fac-V	\$ 88,24	\$ -	\$ 243.425,17
nov-21	CARPIO VALAREZO JULIO CESAR	P/R. VENTAS DIARIAS - #DOC.TRAN: 001002000100006	Fac-V	\$ 114,00	\$ -	\$ 243.539,17
nov-21	ROJAS JARAMILLO LUIS FRANCISCO	P/R. VENTAS DIARIAS - #DOC.TRAN: 001002000100014	Fac-V	\$ 810,00	\$ -	\$ 244.349,17
nov-21	ROJAS HIDALGO LUIS ANTONIO	P/R. VENTAS DIARIAS - #DOC.TRAN: 001002000100018	Fac-V	\$ 380,00	\$ -	\$ 244.729,17
nov-21	ESPINOSA BUSTAMANTE JALIL OSWALDO	P/R. VENTAS DIARIAS - #DOC.TRAN: 001002000100028	Fac-V	\$ 30,00	\$ -	\$ 244.759,17
nov-21	ESPINOSA BUSTAMANTE JALIL OSWALDO	P/R. VENTAS DIARIAS - #DOC.TRAN: 001002000100029	Fac-V	\$ 30,00	\$ -	\$ 244.789,17
nov-21	PALADINES TORRES AXSHANA ELIZABETH	P/R. VENTAS DIARIAS - #DOC.TRAN: 001002000100031	Fac-V	\$ 1.833,00	\$ -	\$ 246.622,17
nov-21	TORRES OCAMPO RUBEN ALIYEV	P/R. VENTAS DIARIAS - #DOC.TRAN: 001002000100038	Fac-V	\$ 500,00	\$ -	\$ 247.122,17
nov-21	VALDIVIESO SANCHEZ ANDRES SEBASTIAN	P/R. VENTAS DIARIAS - #DOC.TRAN: 001002000100046	Fac-V	\$ 14,00	\$ -	\$ 247.136,17
nov-21	MONCAYO PACHECO SEGUNDO LEONARDO	P/R. VENTAS DIARIAS - #DOC.TRAN: 001002000100062	Fac-V	\$ 42,50	\$ -	\$ 247.178,67
nov-21	CARRION ASTUDILLO NELLY MARITZA	P/R. VENTAS DIARIAS - #DOC.TRAN: 001002000100076	Fac-V	\$ 555,00	\$ -	\$ 247.733,67
nov-21	COMERCIALIZADORA IMPORTADORA COIMFAGI CIA LTDA	P/R. VENTAS DIARIAS - #DOC.TRAN: 001002000100086	Fac-V	\$ 46,00	\$ -	\$ 247.779,67
nov-21	ANDRADE ROJAS NESTOR RODRIGO	P/R. VENTAS DIARIAS - #DOC.TRAN: 001002000100095	Fac-V	\$ 296,24	\$ -	\$ 248.075,91
nov-21	JUNTA PROVINCIAL DE LA CRUZ ROJA DE LOJA	P/R. VENTAS DIARIAS - #DOC.TRAN: 001002000100119	Fac-V	\$ 105,00	\$ -	\$ 248.180,91
nov-21	AMAVIQUORS CIA.LTDA	P/R. VENTAS DIARIAS - #DOC.TRAN: 001002000100122	Fac-V	\$ 394,48	\$ -	\$ 248.575,39
nov-21	PUGO LIMA ANTONIO	P/R. VENTAS DIARIAS - #DOC.TRAN: 001002000100126	Fac-V	\$ 55,00	\$ -	\$ 248.630,39
nov-21	REYES CONTRERAS MARCELO	P/R. VENTAS DIARIAS - #DOC.TRAN: 001002000100129	Fac-V	\$ 163,00	\$ -	\$ 248.793,39
nov-21	FEIJOO SHOBANY FERNANDO	P/R. VENTAS DIARIAS - #DOC.TRAN: 001002000100176	Fac-V	\$ 21,50	\$ -	\$ 248.814,89
nov-21	RODRIGUEZ ABAD LADY LORENA	P/R. VENTAS DIARIAS - #DOC.TRAN: 001002000100182	Fac-V	\$ 74,00	\$ -	\$ 248.888,89
nov-21	PARRA PACHECO LUIS DOMINGO	P/R. VENTAS DIARIAS - #DOC.TRAN: 001002000100201	Fac-V	\$ 1.426,48	\$ -	\$ 250.315,37
nov-21	MOGROVEJO SALCEDO LUIS ALFREDO	P/R. VENTAS DIARIAS - #DOC.TRAN: 001002000100202	Fac-V	\$ 212,24	\$ -	\$ 250.527,61
nov-21	ESPINOSA BUSTAMANTE JALIL OSWALDO	P/R. VENTAS DIARIAS - #DOC.TRAN: 001002000100223	Fac-V	\$ 38,00	\$ -	\$ 250.565,61
nov-21	BALCAZAR GONZAGA DIEGO VLADIMIR	P/R. VENTAS DIARIAS - #DOC.TRAN: 001002000100233	Fac-V	\$ 1.368,00	\$ -	\$ 251.933,61
nov-21	ECHEVERRIA CUADROS JUAN ANDRES	P/R. VENTAS DIARIAS - #DOC.TRAN: 001002000100251	Fac-V	\$ 4,75	\$ -	\$ 251.938,36
nov-21	CASTILLO CASTILLO JOHANA ALEJANDRA	P/R. VENTAS DIARIAS - #DOC.TRAN: 001002000100255	Fac-V	\$ 428,48	\$ -	\$ 252.366,84
nov-21	NATURALEZA Y CULTURA INTERNACIONAL	P/R. VENTAS DIARIAS - #DOC.TRAN: 001002000100257	Fac-V	\$ 2.790,47	\$ -	\$ 255.157,31

nov-21	BRAVO VILLALTA ANGEL BENIGNO	P/R. VENTAS DIARIAS - #DOC.TRAN: 001002000100260	Fac-V	\$ 138,37	\$ -	\$ 255.295,68
nov-21	SARMIENTO JARAMILLO JARKIE ESTEBAN	P/R. VENTAS DIARIAS - #DOC.TRAN: 001002000100263	Fac-V	\$ 45,00	\$ -	\$ 255.340,68
nov-21	ARMIJOS HERRERA ALVA GERMANIA	P/R. VENTAS DIARIAS - #DOC.TRAN: 001002000100281	Fac-V	\$ 56,60	\$ -	\$ 255.397,28
nov-21	FUNDACION PARA EL DESARROLLO EMPRESARIAL Y SOCIAL	P/R. VENTAS DIARIAS - #DOC.TRAN: 001002000100299	Fac-V	\$ 180,00	\$ -	\$ 255.577,28
nov-21	ESPINOSA BUSTAMANTE JALIL OSWALDO	P/R. VENTAS DIARIAS - #DOC.TRAN: 001002000100347	Fac-V	\$ 64,00	\$ -	\$ 255.641,28
nov-21	COAC VICENTINA MANUEL ESTEBAN GODOY ORTEGA LTDA	P/R. VENTAS DIARIAS - #DOC.TRAN: 001002000100348	Fac-V	\$ 117,00	\$ -	\$ 255.758,28
nov-21	JARAMILLO LUIS ALFONSO	P/R. VENTAS DIARIAS - #DOC.TRAN: 001002000100351	Fac-V	\$ 45,00	\$ -	\$ 255.803,28
nov-21	LCEGUROS CIA. LTDA.	P/R. VENTAS DIARIAS - #DOC.TRAN: 001002000100380	Fac-V	\$ 318,48	\$ -	\$ 256.121,76
nov-21	VELEZ PANGAY PACA LORENA	P/R. VENTAS DIARIAS - #DOC.TRAN: 001002000100390	Fac-V	\$ 185,00	\$ -	\$ 256.306,76
nov-21	MATAMOROS ROBLES BYRON FABRICIO	P/R. VENTAS DIARIAS - #DOC.TRAN: 001002000100396	Fac-V	\$ 572,48	\$ -	\$ 256.879,24
nov-21	JUMBO ROMAN ELIVORIO	P/R. VENTAS DIARIAS - #DOC.TRAN: 001002000100402	Fac-V	\$ 42,24	\$ -	\$ 256.921,48
nov-21	ECHVERRIA CUADROS JUAN ANDRES	P/R. VENTAS DIARIAS - #DOC.TRAN: 001002000100418	Fac-V	\$ 21,25	\$ -	\$ 256.942,73
nov-21	JARAMILLO HIDALGO DAVID	P/R. VENTAS DIARIAS - #DOC.TRAN: 001002000100419	Fac-V	\$ 14,24	\$ -	\$ 256.956,97
nov-21	CUENCA CUENCA ROSA ANGELICA	P/R. VENTAS DIARIAS - #DOC.TRAN: 001002000100421	Fac-V	\$ 95,00	\$ -	\$ 257.051,97
nov-21	CORPORACION PROAUTO S.A	P/R. VENTAS DIARIAS - #DOC.TRAN: 001002000100422	Fac-V	\$ 155,00	\$ -	\$ 257.206,97
nov-21	GONZALEZ RODAS GONZALO	P/R. VENTAS DIARIAS - #DOC.TRAN: 001002000100468	Fac-V	\$ 1.344,48	\$ -	\$ 258.551,45
nov-21	ECHVERRIA CUADROS JUAN ANDRES	P/R. VENTAS DIARIAS - #DOC.TRAN: 001002000100471	Fac-V	\$ 14,75	\$ -	\$ 258.566,20
nov-21	VALDIVIESO RAMIREZ DALTON IVANOV	P/R. VENTAS DIARIAS - #DOC.TRAN: 001002000100473	Fac-V	\$ 38,00	\$ -	\$ 258.604,20
nov-21	SIVISACA CARAGUAY JORGE RODRIGO	P/R. VENTAS DIARIAS - #DOC.TRAN: 001002000100474	Fac-V	\$ 32,00	\$ -	\$ 258.636,20
nov-21	ECHVERRIA CUADROS JUAN ANDRES	P/R. VENTAS DIARIAS - #DOC.TRAN: 001002000100479	Fac-V	\$ 2,00	\$ -	\$ 258.638,20
nov-21	SOLORZANO HURTADO FRANKLIN LEODAN	P/R. VENTAS DIARIAS - #DOC.TRAN: 001002000100484	Fac-V	\$ 140,12	\$ -	\$ 258.778,32
nov-21	EMPRESA DE TEJAS DECORTEJA CIA. LTDA.	P/R. VENTAS DIARIAS - #DOC.TRAN: 001002000100486	Fac-V	\$ 816,48	\$ -	\$ 259.594,80
nov-21	JUMBO MENDOZA MILTON VICENTE	P/R. VENTAS DIARIAS - #DOC.TRAN: 001002000100496	Fac-V	\$ 203,92	\$ -	\$ 259.798,72
nov-21	BRAVO GONZALEZ CARLOS EDUARDO	P/R. VENTAS DIARIAS - #DOC.TRAN: 001002000100535	Fac-V	\$ 22,75	\$ -	\$ 259.821,47
nov-21	COAC VICENTINA MANUEL ESTEBAN GODOY ORTEGA LTDA	P/R. VENTAS DIARIAS - #DOC.TRAN: 001002000100551	Fac-V	\$ 504,48	\$ -	\$ 260.325,95
nov-21	COAC VICENTINA MANUEL ESTEBAN GODOY ORTEGA LTDA	P/R. VENTAS DIARIAS - #DOC.TRAN: 001002000100552	Fac-V	\$ 856,49	\$ -	\$ 261.182,44
nov-21	VALDIVIESO GONZALEZ ANIBAL FERNANDO	P/R. VENTAS DIARIAS - #DOC.TRAN: 001002000100572	Fac-V	\$ 84,00	\$ -	\$ 261.266,44
nov-21	VALDIVIESO SANCHEZ ANDRES SEBASTIAN	P/R. VENTAS DIARIAS - #DOC.TRAN: 001002000100573	Fac-V	\$ 12,50	\$ -	\$ 261.278,94
nov-21	BORRERO SALGADO ISAURO ANTONIO	P/R. VENTAS DIARIAS - #DOC.TRAN: 001002000100583	Fac-V	\$ 93,00	\$ -	\$ 261.371,94
nov-21	BECERRA CORDOVA MARIA ENRIQUETA	P/R. VENTAS DIARIAS - #DOC.TRAN: 001002000100599	Fac-V	\$ 117,00	\$ -	\$ 261.488,94
nov-21	PILCO CORREA WILSON EDUARDO	P/R. VENTAS DIARIAS - #DOC.TRAN: 001002000100608	Fac-V	\$ 216,36	\$ -	\$ 261.705,30
nov-21	CUENCA CUENCA ROSA ANGELICA	P/R. VENTAS DIARIAS - #DOC.TRAN: 001002000100609	Fac-V	\$ 308,48	\$ -	\$ 262.013,78
nov-21	MACAS GONZALEZ GERMAN AGUSTIN	P/R. VENTAS DIARIAS - #DOC.TRAN: 001002000100613	Fac-V	\$ 155,00	\$ -	\$ 262.168,78
nov-21	LUZURIAGA LIZBETH	P/R. VENTAS DIARIAS - #DOC.TRAN: 001002000100615	Fac-V	\$ 135,00	\$ -	\$ 262.303,78
nov-21	CORPORACION PROAUTO S.A	P/R. VENTAS DIARIAS - #DOC.TRAN: 001002000100622	Fac-V	\$ 229,12	\$ -	\$ 262.532,90
nov-21	VALDIVIESO SANCHEZ ANDRES SEBASTIAN	P/R. VENTAS DIARIAS - #DOC.TRAN: 001002000100628	Fac-V	\$ 32,00	\$ -	\$ 262.564,90
nov-21	CHIMBO ALULIMA MANUEL EDUARDO	P/R. VENTAS DIARIAS - #DOC.TRAN: 001002000100631	Fac-V	\$ 154,24	\$ -	\$ 262.719,14
nov-21	CUEVA PUERTAS VICENTE ELIAS	P/R. VENTAS DIARIAS - #DOC.TRAN: 001002000100654	Fac-V	\$ 424,00	\$ -	\$ 263.143,14
nov-21	IOMOTORS S.A	P/R. VENTAS DIARIAS - #DOC.TRAN: 001002000100655	Fac-V	\$ 348,12	\$ -	\$ 263.491,26
nov-21	VASQUEZ PATIÑO NELSON EDI	P/R. VENTAS DIARIAS - #DOC.TRAN: 001002000100668	Fac-V	\$ 40,00	\$ -	\$ 263.531,26
nov-21	TAPIA HERRERA MARIA ISABEL	P/R. VENTAS DIARIAS - #DOC.TRAN: 001002000100692	Fac-V	\$ 90,00	\$ -	\$ 263.621,26
nov-21	COAC VICENTINA MANUEL ESTEBAN GODOY ORTEGA LTDA	P/R. VENTAS DIARIAS - #DOC.TRAN: 001002000100714	Fac-V	\$ 724,48	\$ -	\$ 264.345,74
nov-21	MALDONADO GUAMAN XAVIER ALEXANDER	P/R. VENTAS DIARIAS - #DOC.TRAN: 001002000100715	Fac-V	\$ 86,24	\$ -	\$ 264.431,98
nov-21	CABREA OCHOA MARCOS ALBERTO	P/R. VENTAS DIARIAS - #DOC.TRAN: 001002000100718	Fac-V	\$ 313,00	\$ -	\$ 264.744,98
nov-21	ARMIJOS VALDIVIESO PEDRO ALONSO	P/R. VENTAS DIARIAS - #DOC.TRAN: 001002000100726	Fac-V	\$ 262,24	\$ -	\$ 265.007,22
nov-21	AGUIRRE CARDENAS PAUL SEBASTIAN	P/R. VENTAS DIARIAS - #DOC.TRAN: 001002000100728	Fac-V	\$ 6,00	\$ -	\$ 265.013,22
nov-21	MONTAÑO OCHOA MORAIMA SOLEDAD	P/R. VENTAS DIARIAS - #DOC.TRAN: 001002000100760	Fac-V	\$ 458,00	\$ -	\$ 265.471,22
nov-21	GUALAN MOROCHO AMAUTA	P/R. VENTAS DIARIAS - #DOC.TRAN: 001002000100761	Fac-V	\$ 12,50	\$ -	\$ 265.483,72
nov-21	CORPORACION PROAUTO S.A	P/R. VENTAS DIARIAS - #DOC.TRAN: 001002000100762	Fac-V	\$ 192,24	\$ -	\$ 265.675,96
nov-21	GONZAGA ANDRAE DENISSE PAOLA	P/R. VENTAS DIARIAS - #DOC.TRAN: 001002000100766	Fac-V	\$ 452,48	\$ -	\$ 266.128,44
nov-21	ORTEGA JADAN NEDITA	P/R. VENTAS DIARIAS - #DOC.TRAN: 001002000100782	Fac-V	\$ 248,00	\$ -	\$ 266.376,44
nov-21	IOMOTORS S.A	P/R. VENTAS DIARIAS - #DOC.TRAN: 001002000100783	Fac-V	\$ 105,00	\$ -	\$ 266.481,44
nov-21	MOROCHO QUIZPE ANGEL RIGOBERTO	P/R. VENTAS DIARIAS - #DOC.TRAN: 001002000100790	Fac-V	\$ 275,98	\$ -	\$ 266.757,42
nov-21	CHAVEZ AVILA NELSON JOSUE	P/R. VENTAS DIARIAS - #DOC.TRAN: 001002000100830	Fac-V	\$ 3,00	\$ -	\$ 266.760,42
nov-21	GONZALEZ GONZALEZ MANDA CATALINA	P/R. VENTAS DIARIAS - #DOC.TRAN: 001002000100832	Fac-V	\$ 4,48	\$ -	\$ 266.764,90
nov-21	VALDIVIESO SANCHEZ ANDRES SEBASTIAN	P/R. VENTAS DIARIAS - #DOC.TRAN: 001002000100835	Fac-V	\$ 12,50	\$ -	\$ 266.777,40
nov-21	BURNEO MULLER LEONARDO GUILLERMO	P/R. VENTAS DIARIAS - #DOC.TRAN: 001002000100854	Fac-V	\$ 170,00	\$ -	\$ 266.947,40
nov-21	CHAMBA ZARAGOCIN YADIRA ISABEL	P/R. VENTAS DIARIAS - #DOC.TRAN: 001002000100862	Fac-V	\$ 144,24	\$ -	\$ 267.091,64
nov-21	EMPRESA DE TEJAS DECORTEJA CIA. LTDA.	P/R. VENTAS DIARIAS - #DOC.TRAN: 001002000100877	Fac-V	\$ 808,48	\$ -	\$ 267.900,12
nov-21	ZUÑIGA SUAREZ ALFREDO ENRIQUE	P/R. VENTAS DIARIAS - #DOC.TRAN: 001002000100886	Fac-V	\$ 200,49	\$ -	\$ 268.100,61
nov-21	CASTILLO GRANDA SANDY YOREDY	P/R. VENTAS DIARIAS - #DOC.TRAN: 001002000100888	Fac-V	\$ 15,88	\$ -	\$ 268.116,49
nov-21	PINEDA ZUÑIGA NESTOR ENRIQUE	P/R. VENTAS DIARIAS - #DOC.TRAN: 001002000100908	Fac-V	\$ 93,00	\$ -	\$ 268.209,49
nov-21	CUEVA VELASQUEZ MARIA FERNANDA	P/R. VENTAS DIARIAS - #DOC.TRAN: 001002000100910	Fac-V	\$ 444,00	\$ -	\$ 268.653,49
nov-21	ZUÑIGA SUAREZ ALFREDO ENRIQUE	P/R. VENTAS DIARIAS - #DOC.TRAN: 001002000100912	Fac-V	\$ 424,00	\$ -	\$ 269.077,49
nov-21	DIOCESIS DE LOJA	P/R. VENTAS DIARIAS - #DOC.TRAN: 001002000100922	Fac-V	\$ 215,02	\$ -	\$ 269.292,51
nov-21	CORPORACION PROAUTO S.A	P/R. VENTAS DIARIAS - #DOC.TRAN: 001002000100935	Fac-V	\$ 472,00	\$ -	\$ 269.764,51
nov-21	ARMIJOS BUITRON DORIS ALICIA	P/R. VENTAS DIARIAS - #DOC.TRAN: 001002000100939	Fac-V	\$ 234,98	\$ -	\$ 269.999,49
nov-21	GUAMO QUEZADA VICTOR ANTONIO	P/R. VENTAS DIARIAS - #DOC.TRAN: 001002000100941	Fac-V	\$ 144,00	\$ -	\$ 270.143,49
nov-21	CORPORACION PROAUTO S.A	P/R. VENTAS DIARIAS - #DOC.TRAN: 001002000100946	Fac-V	\$ 149,12	\$ -	\$ 270.292,61
nov-21	DIRECCION PROVINCIAL DEL CONSEJO DE LA JUDICATURA	P/R. VENTAS DIARIAS - #DOC.TRAN: 001003000000005	Fac-V	\$ 8.332,80	\$ -	\$ 278.625,41
nov-21	VALDIVIESO RAMIREZ DALTON IVANOV	P/R. ABONOS RECIBIDOS DE CLIENTES - #DOC.TRAN: 001	Abo-CxC	\$ -	\$ 208,08	\$ 278.417,33
nov-21	EMPRESA DE TEJAS DECORTEJA CIA. LTDA.	P/R. ABONOS RECIBIDOS DE CLIENTES - #DOC.TRAN: 001	Abo-CxC	\$ -	\$ 57,13	\$ 278.360,20
nov-21	CARPIO VALAREZO JULIO CESAR	P/R. ABONOS RECIBIDOS DE CLIENTES - #DOC.TRAN: 001	Abo-CxC	\$ -	\$ 114,00	\$ 278.246,20

nov-21	DIRECCION PROVINCIAL DEL CONSEJO DE LA JUDICATURA	TRANSFERENCIA B. LOJA REF 581 FECHA 16/11/2021 - #	Abo-CxC	\$ -	\$ 6.844,80	\$ 271.401,40
nov-21	CORPORACION PROAUTO S.A	P/R. ABONOS RECIBIDOS DE CLIENTES - #DOC.TRAN: 001	Abo-CxC	\$ -	\$ 169,50	\$ 271.231,90
nov-21	JUNTA PROVINCIAL DE LA CRUZ ROJA DE LOJA	P/R. ABONOS RECIBIDOS DE CLIENTES - #DOC.TRAN: 001	Abo-CxC	\$ -	\$ 99,98	\$ 271.131,92
nov-21	NATURALEZA Y CULTURA INTERNACIONAL	P/R. ABONOS RECIBIDOS DE CLIENTES - #DOC.TRAN: 001	Abo-CxC	\$ -	\$ 752,71	\$ 270.379,21
nov-21	VALDIVIESO RAMIREZ DALTON IVANOV	Transferencia Valdivieso Dalton Ref. 22098691 fe. 22/	Abo-CxC	\$ -	\$ 36,44	\$ 270.342,77
nov-21	DISTRIGRANDA CIA LTDA	Trasferencia DISTRIGRANDA ref 221224361 fe. 23/11/202	Abo-CxC	\$ -	\$ 148,55	\$ 270.194,22
nov-21	FUNDACION PARA EL DESARROLLO EMPRESARIAL Y SOCIAL	Transferencia Fundacion Para el desarrollo empresa	Abo-CxC	\$ -	\$ 171,40	\$ 270.022,82
nov-21	EMPRESA DE TEJAS DECORTEJA CIA. LTDA.	transferencia Decorteja ref.22158381 fe. 26/11/2021 -	Abo-CxC	\$ -	\$ 176,16	\$ 269.846,66
nov-21	RAMIREZ GONZAGA JOSE RAMIRO	P/R CUENTAS POR COBRAR CLIENTES	Abo-CxC	\$ -	\$ 1.687,00	\$ 268.159,66
nov-21	RAMIREZ GONZAGA JOSE FRANCISCO	P/R CUENTAS POR COBRAR CLIENTES	Abo-CxC	\$ -	\$ 313,00	\$ 267.846,66
nov-21	ERAS CURIMILMA HUGO FERNANDO	P/R. ABONOS RECIBIDOS DE CLIENTES - #DOC.TRAN: 001	Abo-CxC	\$ -	\$ 113,12	\$ 267.733,54
nov-21	PALACIOS BURNEO DARIO VIRGILIO	Trans. B.Loja 7073 fec. 22/11/2021 - #DOC.TRAN: 00100	Abo-CxC	\$ -	\$ 240,00	\$ 267.493,54
nov-21	COAC. VICENTINA MANUEL ESTEBAN GODOY ORTEGA LTDA	trans. b. loja 657064 fec25-11-2021 - #DOC.TRAN: 00100	Abo-CxC	\$ -	\$ 111,41	\$ 267.382,13
nov-21	COAC. VICENTINA MANUEL ESTEBAN GODOY ORTEGA LTDA	P/R. ABONOS RECIBIDOS DE CLIENTES - #DOC.TRAN: 001	Abo-CxC	\$ -	\$ 480,38	\$ 266.901,75
dic-21	TAPIA HERRERA MARIA ISABEL	P/R. ABONOS RECIBIDOS DE CLIENTES - #DOC.TRAN: 001	Abo-CxC	\$ -	\$ 550,39	\$ 266.351,36
dic-21	TENE SANCHEZ PATRICIO OMAR	P/R. ABONOS RECIBIDOS DE CLIENTES - #DOC.TRAN: 001	Abo-CxC	\$ -	\$ 500,00	\$ 265.851,36
dic-21	CUEVA GUZMAN VINICIO ALEJANDRO	banco de loja, capturas cel de don charly - #DOC.TRA	Abo-CxC	\$ -	\$ 48,24	\$ 265.803,12
dic-21	CUEVA GUZMAN VINICIO ALEJANDRO	banco de loja, fotos cel don Charly - #DOC.TRAN: 0010	Abo-CxC	\$ -	\$ 48,24	\$ 265.754,88
dic-21	PROVEEDORA LOJANA DE PRODUCTOS DE CONSUMO MASIVO S	P/R. ABONOS RECIBIDOS DE CLIENTES - #DOC.TRAN: 001	Abo-CxC	\$ -	\$ 70,13	\$ 265.684,75
dic-21	PROVEEDORA LOJANA DE PRODUCTOS DE CONSUMO MASIVO S	por retencion pasada que se le debia - #DOC.TRAN: 0	Abo-CxC	\$ -	\$ 10,38	\$ 265.674,37
dic-21	PROVEEDORA LOJANA DE PRODUCTOS DE CONSUMO MASIVO S	P/R. ABONOS RECIBIDOS DE CLIENTES - #DOC.TRAN: 001	Abo-CxC	\$ -	\$ 7,62	\$ 265.666,75
dic-21	PALADINES CRIOLLO LUIS HERMEL	P/R. ABONOS RECIBIDOS DE CLIENTES - #DOC.TRAN: 001	Abo-CxC	\$ -	\$ 100,00	\$ 265.566,75
dic-21	ASTUDILLO CAPELO FELICIO GUILLERMO	P/R. ABONOS RECIBIDOS DE CLIENTES - #DOC.TRAN: 001	Abo-CxC	\$ -	\$ 156,32	\$ 265.410,43
dic-21	MERINO MARIA VICTORIA	P/R. ABONOS RECIBIDOS DE CLIENTES - #DOC.TRAN: 001	Abo-CxC	\$ -	\$ 208,24	\$ 265.202,19
dic-21	CASTRO MOREIRA LUZ ANABEL	P/R. ABONOS RECIBIDOS DE CLIENTES - #DOC.TRAN: 001	Abo-CxC	\$ -	\$ 74,23	\$ 265.127,96
dic-21	ROJAS JARAMILLO LUIS FRANCISCO	P/R. ABONOS RECIBIDOS DE CLIENTES - #DOC.TRAN: 001	Abo-CxC	\$ -	\$ 200,00	\$ 264.927,96
dic-21	SILVA GONZALEZ JORGE EDILBERTO	P/R. ABONOS RECIBIDOS DE CLIENTES - #DOC.TRAN: 001	Abo-CxC	\$ -	\$ 50,00	\$ 264.877,96
dic-21	VALDIVIESO MASACHE CHRISTOPHER DAVID	se revisa la transferencia en el estado de cuenta - #	Abo-CxC	\$ -	\$ 524,47	\$ 264.353,49
dic-21	SAA ESPARZA WILMER DANIEL	P/R. ABONOS RECIBIDOS DE CLIENTES - #DOC.TRAN: 001	Abo-CxC	\$ -	\$ 77,33	\$ 264.276,16
dic-21	DIOCESIS DE LOJA	P/R. ABONOS RECIBIDOS DE CLIENTES - #DOC.TRAN: 001	Abo-CxC	\$ -	\$ 211,06	\$ 264.065,10
dic-21	BALLADARES GABILEMA DARWIN PATRICIO	P/R. ABONOS RECIBIDOS DE CLIENTES - #DOC.TRAN: 001	Abo-CxC	\$ -	\$ 443,98	\$ 263.621,12
dic-21	LUZURIAGA ESPINOZA GUIDO HONORIO	P/R. ABONOS RECIBIDOS DE CLIENTES - #DOC.TRAN: 001	Abo-CxC	\$ -	\$ 1.124,09	\$ 262.497,03
dic-21	JARAMILLO LUIS ALFONSO	P/R. ABONOS RECIBIDOS DE CLIENTES - #DOC.TRAN: 001	Abo-CxC	\$ -	\$ 87,31	\$ 262.409,72
dic-21	LEON OCHOA ANIBAR TEOFILO	P/R. ABONOS RECIBIDOS DE CLIENTES - #DOC.TRAN: 001	Abo-CxC	\$ -	\$ 62,33	\$ 262.347,39
dic-21	MARTINEZ AREVALO FULCO AMADO	P/R. ABONOS RECIBIDOS DE CLIENTES - #DOC.TRAN: 001	Abo-CxC	\$ -	\$ 70,19	\$ 262.277,20
dic-21	MACAS ZAQUINAULA LEONOR OFELIA	P/R. ABONOS RECIBIDOS DE CLIENTES - #DOC.TRAN: 001	Abo-CxC	\$ -	\$ 49,62	\$ 262.227,58
dic-21	TORRES RIVERA ESTELA DE JESUS	P/R. ABONOS RECIBIDOS DE CLIENTES - #DOC.TRAN: 001	Abo-CxC	\$ -	\$ 93,00	\$ 262.134,58
dic-21	GONZALEZ GONZALEZ MANDA CATALINA	P/R. ABONOS RECIBIDOS DE CLIENTES - #DOC.TRAN: 001	Abo-CxC	\$ -	\$ 4,48	\$ 262.130,10
dic-21	MONCAYO PACHECO SEGUNDO LEONARDO	P/R. ABONOS RECIBIDOS DE CLIENTES - #DOC.TRAN: 001	Abo-CxC	\$ -	\$ 62,83	\$ 262.067,27
dic-21	VIVANCO COBOS JUAN GABRIEL	P/R. ABONOS RECIBIDOS DE CLIENTES - #DOC.TRAN: 001	Abo-CxC	\$ -	\$ 783,68	\$ 261.283,59
dic-21	CUENCA CHAMBA RUBEN ANTONIO	P/R. ABONOS RECIBIDOS DE CLIENTES - #DOC.TRAN: 001	Abo-CxC	\$ -	\$ 106,56	\$ 261.177,03
dic-21	CUENCA MACAS HECTOR EDUARDO	P/R. ABONOS RECIBIDOS DE CLIENTES - #DOC.TRAN: 001	Abo-CxC	\$ -	\$ 79,96	\$ 261.097,07
dic-21	ESPINOSA MONTERO DIEGO FELIPE	P/R. ABONOS RECIBIDOS DE CLIENTES - #DOC.TRAN: 001	Abo-CxC	\$ -	\$ 100,00	\$ 260.997,07
dic-21	HERRERA SALCEDO CARMEN DEL ROCIO	P/R. ABONOS RECIBIDOS DE CLIENTES - #DOC.TRAN: 001	Abo-CxC	\$ -	\$ 38,00	\$ 260.959,07
dic-21	PARRA PACHECO LUIS DOMINGO	P/R. ABONOS RECIBIDOS DE CLIENTES - #DOC.TRAN: 001	Abo-CxC	\$ -	\$ 43,60	\$ 260.915,47
dic-21	UCHUARI PLAZA MANUEL FERNANDO	P/R. ABONOS RECIBIDOS DE CLIENTES - #DOC.TRAN: 001	Abo-CxC	\$ -	\$ 94,44	\$ 260.821,03
dic-21	TORRES BERRU VICTOR	P/R. ABONOS RECIBIDOS DE CLIENTES - #DOC.TRAN: 001	Abo-CxC	\$ -	\$ 68,62	\$ 260.752,41
dic-21	CUENCA CUENCA ROSA ANGELICA	P/R. ABONOS RECIBIDOS DE CLIENTES - #DOC.TRAN: 001	Abo-CxC	\$ -	\$ 308,48	\$ 260.443,93
dic-21	VALDIVIESO SANCHEZ ANDRES SEBASTIAN	P/R. ABONOS RECIBIDOS DE CLIENTES - #DOC.TRAN: 001	Abo-CxC	\$ -	\$ 70,00	\$ 260.373,93
dic-21	VALDIVIESO SANCHEZ ANDRES SEBASTIAN	P/R. ABONOS RECIBIDOS DE CLIENTES - #DOC.TRAN: 001	Abo-CxC	\$ -	\$ 75,00	\$ 260.298,93
dic-21	ECHVERRIA CUADROS JUAN ANDRES	P/R. ABONOS RECIBIDOS DE CLIENTES - #DOC.TRAN: 001	Abo-CxC	\$ -	\$ 1,91	\$ 260.297,02
dic-21	IOMOTORS S.A	P/R. ABONOS RECIBIDOS DE CLIENTES - #DOC.TRAN: 001	Abo-CxC	\$ -	\$ 224,74	\$ 260.072,28
dic-21	GONZAGA ANDRADE DENISSE PAOLA	P/R. ABONOS RECIBIDOS DE CLIENTES - #DOC.TRAN: 001	Abo-CxC	\$ -	\$ 452,48	\$ 259.619,80
dic-21	HERRERA CAMACHO DANIEL	P/R. ABONOS RECIBIDOS DE CLIENTES - #DOC.TRAN: 001	Abo-CxC	\$ -	\$ 53,06	\$ 259.566,74
dic-21	ROJAS JARAMILLO LUIS FRANCISCO	cruce con factura de compra Nr.30719 del 02/12/2021	Abo-CxC	\$ -	\$ 50,57	\$ 259.516,17
dic-21	IOMOTORS S.A	P/R. ABONOS RECIBIDOS DE CLIENTES - #DOC.TRAN: 001	Abo-CxC	\$ -	\$ 22,45	\$ 259.493,72
dic-21	ROJAS HIDALGO LUIS ANTONIO	P/R. ABONOS RECIBIDOS DE CLIENTES - #DOC.TRAN: 001	Abo-CxC	\$ -	\$ 140,00	\$ 259.353,72
dic-21	AUTOFIRMA CIA LTDA	P/R. ABONOS RECIBIDOS DE CLIENTES - #DOC.TRAN: 001	Abo-CxC	\$ -	\$ 576,49	\$ 258.777,23
dic-21	AUTOFIRMA CIA LTDA	P/R. ABONOS RECIBIDOS DE CLIENTES - #DOC.TRAN: 001	Abo-CxC	\$ -	\$ 665,00	\$ 258.112,23
dic-21	GUSMAN CARRION ROSA AMADA	P/R. ABONOS RECIBIDOS DE CLIENTES - #DOC.TRAN: 001	Abo-CxC	\$ -	\$ 70,48	\$ 258.041,75
dic-21	MORENO SAMANIEGO SAUL REINERIO	P/R. ABONOS RECIBIDOS DE CLIENTES - #DOC.TRAN: 001	Abo-CxC	\$ -	\$ 30,75	\$ 258.011,00
dic-21	UCHUARI PLAZA MANUEL FERNANDO	P/R. ABONOS RECIBIDOS DE CLIENTES - #DOC.TRAN: 001	Abo-CxC	\$ -	\$ 229,29	\$ 257.781,71
dic-21	DELGADO CASTILLO DAVID ALEJANDRO	transferencia b. loja ref.22499080 fec.08/12/2021 - #D	Abo-CxC	\$ -	\$ 157,12	\$ 257.624,59
dic-21	PEREZ GUAMAN JEFFERSON RICARDO	P/R. ABONOS RECIBIDOS DE CLIENTES - #DOC.TRAN: 001	Abo-CxC	\$ -	\$ 50,00	\$ 257.574,59
dic-21	CONDE ROJAS ROMEL	P/R. ABONOS RECIBIDOS DE CLIENTES - #DOC.TRAN: 001	Abo-CxC	\$ -	\$ 47,85	\$ 257.526,74
dic-21	VELEZ PANGAY PACA LORENA	cruce con factura de compra nro.186 - #DOC.TRAN: 001	Abo-CxC	\$ -	\$ 185,00	\$ 257.341,74
dic-21	SOLORZANO HURTADO FRANKLIN LEODAN	P/R. ABONOS RECIBIDOS DE CLIENTES - #DOC.TRAN: 001	Abo-CxC	\$ -	\$ 90,04	\$ 257.251,70
dic-21	SERVICIOS DE LIMPIEZA BRITOT CIA LTDA	P/R. ABONOS RECIBIDOS DE CLIENTES - #DOC.TRAN: 001	Abo-CxC	\$ -	\$ 4,35	\$ 257.247,35
dic-21	NATURALEZA Y CULTURA INTERNACIONAL	P/R. ABONOS RECIBIDOS DE CLIENTES - #DOC.TRAN: 001	Abo-CxC	\$ -	\$ 2,35	\$ 257.245,00
dic-21	SARMIENTO JARAMILLO JARKIE ESTEBAN	P/R. ABONOS RECIBIDOS DE CLIENTES - #DOC.TRAN: 001	Abo-CxC	\$ -	\$ 45,00	\$ 257.200,00
dic-21	CHILUIZA VILLALTA MARCIA ITALIA	P/R. ABONOS RECIBIDOS DE CLIENTES - #DOC.TRAN: 001	Abo-CxC	\$ -	\$ 160,00	\$ 257.040,00
dic-21	PARDO BARRERA NIXON ALCIVAR	P/R. ABONOS RECIBIDOS DE CLIENTES - #DOC.TRAN: 001	Abo-CxC	\$ -	\$ 78,80	\$ 256.961,20
dic-21	LABORATORIOS INPELQUALITY CIA. LTDA.	P/R. ABONOS RECIBIDOS DE CLIENTES - #DOC.TRAN: 001	Abo-CxC	\$ -	\$ 648,91	\$ 256.312,29

dic-21	MOROCHO PUCHAICELA MANUEL BENIGNO	P/R. ABONOS RECIBIDOS DE CLIENTES - #DOC.TRAN: 001	Abo-CxC	\$ -	\$ 400,00	\$ 255.912,29
dic-21	FUNERARIA JARAMILLO Y CIA	P/R. ABONOS RECIBIDOS DE CLIENTES - #DOC.TRAN: 001	Abo-CxC	\$ -	\$ 470,52	\$ 255.441,77
dic-21	ESPINOSA BUSTAMANTE JALIL OSWALDO	P/R. ABONOS RECIBIDOS DE CLIENTES - #DOC.TRAN: 001	Abo-CxC	\$ -	\$ 2.479,40	\$ 252.962,37
dic-21	CASTILLO GRANDA SANDY YOREDY	P/R. ABONOS RECIBIDOS DE CLIENTES - #DOC.TRAN: 001	Abo-CxC	\$ -	\$ 15,88	\$ 252.946,49
dic-21	ECOLAC CIA LTD	P/R. ABONOS RECIBIDOS DE CLIENTES - #DOC.TRAN: 001	Abo-CxC	\$ -	\$ 452,31	\$ 252.494,18
dic-21	SARANGO COBOS LUIS ALBERTO	P/R. ABONOS RECIBIDOS DE CLIENTES - #DOC.TRAN: 001	Abo-CxC	\$ -	\$ 32,00	\$ 252.462,18
dic-21	MONCAYO PACHECO SEGUNDO LEONARDO	P/R. ABONOS RECIBIDOS DE CLIENTES - #DOC.TRAN: 001	Abo-CxC	\$ -	\$ 42,50	\$ 252.419,68
dic-21	PARRA PACHECO LUIS DOMINGO	P/R. ABONOS RECIBIDOS DE CLIENTES - #DOC.TRAN: 001	Abo-CxC	\$ -	\$ 50,00	\$ 252.369,68
dic-21	VELEZ PANGAY PACA LORENA	cruce con factura de compra nro.212 del 08/12/2021 -	Abo-CxC	\$ -	\$ 75,00	\$ 252.294,68
dic-21	RODRIGUEZ TOLEDO PATRICIO FABIAN	P/R. ABONOS RECIBIDOS DE CLIENTES - #DOC.TRAN: 001	Abo-CxC	\$ -	\$ 85,80	\$ 252.208,88
dic-21	JARAMILLO LUDEÑA-JARAMILLO AGUILERA Y COMPANIA	P/R. ABONOS RECIBIDOS DE CLIENTES - #DOC.TRAN: 001	Abo-CxC	\$ -	\$ 224,73	\$ 251.984,15
dic-21	CHAMBA ALBITO CLODOVEO	P/R. ABONOS RECIBIDOS DE CLIENTES - #DOC.TRAN: 001	Abo-CxC	\$ -	\$ 57,42	\$ 251.926,73
dic-21	INGA LAFEBRE FRANCISCO JAVIER	P/R. ABONOS RECIBIDOS DE CLIENTES - #DOC.TRAN: 001	Abo-CxC	\$ -	\$ 60,00	\$ 251.866,73
dic-21	AYORA TENE VINICIO PORFIRIO	P/R. ABONOS RECIBIDOS DE CLIENTES - #DOC.TRAN: 001	Abo-CxC	\$ -	\$ 54,12	\$ 251.812,61
dic-21	GALVEZ TORRES JORGE ENRIQUE	P/R. ABONOS RECIBIDOS DE CLIENTES - #DOC.TRAN: 001	Abo-CxC	\$ -	\$ 45,16	\$ 251.767,45
dic-21	CELI LOPEZ JAIME OMAR	P/R. ABONOS RECIBIDOS DE CLIENTES - #DOC.TRAN: 001	Abo-CxC	\$ -	\$ 98,92	\$ 251.668,53
dic-21	PACHECO ZUMBA SEGUNDO GEOVANNY	P/R. ABONOS RECIBIDOS DE CLIENTES - #DOC.TRAN: 001	Abo-CxC	\$ -	\$ 114,80	\$ 251.553,73
dic-21	LOZANO OBACO DARWIN EDUARDO	P/R. ABONOS RECIBIDOS DE CLIENTES - #DOC.TRAN: 001	Abo-CxC	\$ -	\$ 204,48	\$ 251.349,25
dic-21	ARMIJOS QUEZADA NORMAN DAVID	P/R. ABONOS RECIBIDOS DE CLIENTES - #DOC.TRAN: 001	Abo-CxC	\$ -	\$ 185,00	\$ 251.164,25
dic-21	CELI CORONEL HUMBERTO RODRIGO	P/R. ABONOS RECIBIDOS DE CLIENTES - #DOC.TRAN: 001	Abo-CxC	\$ -	\$ 2,39	\$ 251.161,86
dic-21	CHAMBA ZARAGOCIN YADIRA ISABEL	P/R. ABONOS RECIBIDOS DE CLIENTES - #DOC.TRAN: 001	Abo-CxC	\$ -	\$ 360,48	\$ 250.801,38
dic-21	AGUILAR GANDY	transferencia . banco pichincha - #DOC.TRAN: 00100000	Abo-CxC	\$ -	\$ 128,00	\$ 250.673,38
dic-21	VILLALBA CERDA DANILO	P/R. ABONOS RECIBIDOS DE CLIENTES - #DOC.TRAN: 001	Abo-CxC	\$ -	\$ 61,75	\$ 250.611,63
dic-21	PULLAGUARI LOJAN JOSE	P/R. ABONOS RECIBIDOS DE CLIENTES - #DOC.TRAN: 001	Abo-CxC	\$ -	\$ 95,91	\$ 250.515,72
dic-21	ANDRADE ROJAS NESTOR RODRIGO	P/R. ABONOS RECIBIDOS DE CLIENTES - #DOC.TRAN: 001	Abo-CxC	\$ -	\$ 100,00	\$ 250.415,72
dic-21	CHAVIANO ALDONZA ALAIN	P/R. ABONOS RECIBIDOS DE CLIENTES - #DOC.TRAN: 001	Abo-CxC	\$ -	\$ 97,60	\$ 250.318,12
dic-21	PUCHAICELA VILLA ORLANDO PATRICIO	P/R. ABONOS RECIBIDOS DE CLIENTES - #DOC.TRAN: 001	Abo-CxC	\$ -	\$ 48,06	\$ 250.270,06
dic-21	CONDE ROJAS ROMEL	P/R. ABONOS RECIBIDOS DE CLIENTES - #DOC.TRAN: 001	Abo-CxC	\$ -	\$ 45,74	\$ 250.224,32
dic-21	JARAMILLO LUIS ALFONSO	P/R. ABONOS RECIBIDOS DE CLIENTES - #DOC.TRAN: 001	Abo-CxC	\$ -	\$ 45,00	\$ 250.179,32
dic-21	ALVEAR ALVEAR LEONEL ANIBAL	P/R. ABONOS RECIBIDOS DE CLIENTES - #DOC.TRAN: 001	Abo-CxC	\$ -	\$ 1.480,18	\$ 248.699,14
dic-21	FERNANDEZ CUENCA CARLOS FRANCO	P/R. ABONOS RECIBIDOS DE CLIENTES - #DOC.TRAN: 001	Abo-CxC	\$ -	\$ 23,00	\$ 248.676,14
dic-21	PUGO LIMA ANTONIO	P/R. ABONOS RECIBIDOS DE CLIENTES - #DOC.TRAN: 001	Abo-CxC	\$ -	\$ 42,08	\$ 248.634,06
dic-21	PUGO LIMA ANTONIO	P/R. ABONOS RECIBIDOS DE CLIENTES - #DOC.TRAN: 001	Abo-CxC	\$ -	\$ 27,50	\$ 248.606,56
dic-21	LIMA MIRANDA JOSE MARIA	P/R. ABONOS RECIBIDOS DE CLIENTES - #DOC.TRAN: 001	Abo-CxC	\$ -	\$ 40,00	\$ 248.566,56
dic-21	CALVA CASTILLO JOSE GABRIEL	P/R. ABONOS RECIBIDOS DE CLIENTES - #DOC.TRAN: 001	Abo-CxC	\$ -	\$ 418,47	\$ 248.148,09
dic-21	ARMIJOS RIVERA JUAN FERNANDO	P/R. ABONOS RECIBIDOS DE CLIENTES - #DOC.TRAN: 001	Abo-CxC	\$ -	\$ 33,24	\$ 248.114,85
dic-21	CASTILLO CASTILLO JOHANA ALEJANDRA	P/R. ABONOS RECIBIDOS DE CLIENTES - #DOC.TRAN: 001	Abo-CxC	\$ -	\$ 111,43	\$ 248.003,42
dic-21	IOMOTORS S.A	P/R. ABONOS RECIBIDOS DE CLIENTES - #DOC.TRAN: 001	Abo-CxC	\$ -	\$ 199,97	\$ 247.803,45
dic-21	EMPRESA DE TEJAS DECORTEJA CIA. LTDA.	P/R. ABONOS RECIBIDOS DE CLIENTES - #DOC.TRAN: 001	Abo-CxC	\$ -	\$ 243,08	\$ 247.560,37
dic-21	ORDOÑEZ CURIPOMA JIPSHON STEVEN	P/R. ABONOS RECIBIDOS DE CLIENTES - #DOC.TRAN: 001	Abo-CxC	\$ -	\$ 56,00	\$ 247.504,37
dic-21	GUALAN ZAPATA JULIO CESAR	P/R. ABONOS RECIBIDOS DE CLIENTES - #DOC.TRAN: 001	Abo-CxC	\$ -	\$ 36,66	\$ 247.467,71
dic-21	CHAMBA CAJAMARCA DARWIN LEONIDAS	P/R. ABONOS RECIBIDOS DE CLIENTES - #DOC.TRAN: 001	Abo-CxC	\$ -	\$ 41,12	\$ 247.426,59
dic-21	AMAVI LIQUORS CIA LTDA	transferencia . B.loja-foto cel don Charly - #DOC.TRAN	Abo-CxC	\$ -	\$ 549,90	\$ 246.876,69
dic-21	REQUENA BARBA ROSA JOEBANNY	P/R. ABONOS RECIBIDOS DE CLIENTES - #DOC.TRAN: 001	Abo-CxC	\$ -	\$ 62,75	\$ 246.813,94
dic-21	CASTRO MOREIRA LUZ ANABEL	P/R. ABONOS RECIBIDOS DE CLIENTES - #DOC.TRAN: 001	Abo-CxC	\$ -	\$ 50,00	\$ 246.763,94
dic-21	VILLAVICENCIO P. DIANA L.	P/R. ABONOS RECIBIDOS DE CLIENTES - #DOC.TRAN: 001	Abo-CxC	\$ -	\$ 15,00	\$ 246.748,94
dic-21	PARRA PACHECO LUIS DOMINGO	P/R. ABONOS RECIBIDOS DE CLIENTES - #DOC.TRAN: 001	Abo-CxC	\$ -	\$ 50,00	\$ 246.698,94
dic-21	IMPORTADORA TOMBEMBAMBA S.A.	P/R. ABONOS RECIBIDOS DE CLIENTES - #DOC.TRAN: 001	Abo-CxC	\$ -	\$ 1,19	\$ 246.697,75
dic-21	IMPORTADORA TOMBEMBAMBA S.A.	P/R. ABONOS RECIBIDOS DE CLIENTES - #DOC.TRAN: 001	Abo-CxC	\$ -	\$ 0,40	\$ 246.697,35
dic-21	IMPORTADORA TOMBEMBAMBA S.A.	P/R. ABONOS RECIBIDOS DE CLIENTES - #DOC.TRAN: 001	Abo-CxC	\$ -	\$ 8,10	\$ 246.689,25
dic-21	ROJAS MERCHAN JORGE OSWALDO	P/R. ABONOS RECIBIDOS DE CLIENTES - #DOC.TRAN: 001	Abo-CxC	\$ -	\$ 462,24	\$ 246.227,01
dic-21	ARMIJOS HERRERA ALVA GERMANIA	P/R. ABONOS RECIBIDOS DE CLIENTES - #DOC.TRAN: 001	Abo-CxC	\$ -	\$ 28,30	\$ 246.198,71
dic-21	CUENCA GUAMO JOSE MARIA	P/R. ABONOS RECIBIDOS DE CLIENTES - #DOC.TRAN: 001	Abo-CxC	\$ -	\$ 46,56	\$ 246.152,15
dic-21	AGUIRRE CARDENAS PAUL SEBASTIAN	P/R. ABONOS RECIBIDOS DE CLIENTES - #DOC.TRAN: 001	Abo-CxC	\$ -	\$ 200,00	\$ 245.952,15
dic-21	NATURALEZA Y CULTURA INTERNACIONAL	P/R. ABONOS RECIBIDOS DE CLIENTES - #DOC.TRAN: 001	Abo-CxC	\$ -	\$ 19,20	\$ 245.932,95
dic-21	NATURALEZA Y CULTURA INTERNACIONAL	P/R. ABONOS RECIBIDOS DE CLIENTES - #DOC.TRAN: 001	Abo-CxC	\$ -	\$ 35,95	\$ 245.897,00
dic-21	EMPRESA DE TEJAS DECORTEJA CIA. LTDA.	P/R. ABONOS RECIBIDOS DE CLIENTES - #DOC.TRAN: 001	Abo-CxC	\$ -	\$ 0,83	\$ 245.896,17
dic-21	LOAIZA CARPIO BERTHA BEATRIZ	P/R. ABONOS RECIBIDOS DE CLIENTES - #DOC.TRAN: 001	Abo-CxC	\$ -	\$ 200,00	\$ 245.696,17
dic-21	SARANGO ABAD LUIS EDUARDO	P/R. ABONOS RECIBIDOS DE CLIENTES - #DOC.TRAN: 001	Abo-CxC	\$ -	\$ 81,98	\$ 245.614,19
dic-21	CELI BARRAZUETA TANI ELIZABETH	P/R. ABONOS RECIBIDOS DE CLIENTES - #DOC.TRAN: 001	Abo-CxC	\$ -	\$ 85,00	\$ 245.529,19
dic-21	CELI BALCAZAR JORGE ALEJANDRO	P/R. ABONOS RECIBIDOS DE CLIENTES - #DOC.TRAN: 001	Abo-CxC	\$ -	\$ 200,00	\$ 245.329,19
dic-21	LOPEZ RODRIGUEZ MARIO FERNANDO	P/R. ABONOS RECIBIDOS DE CLIENTES - #DOC.TRAN: 001	Abo-CxC	\$ -	\$ 66,80	\$ 245.262,39
dic-21	MANTILLA CAMACHO VICTOR HUGO	P/R. ABONOS RECIBIDOS DE CLIENTES - #DOC.TRAN: 001	Abo-CxC	\$ -	\$ 100,12	\$ 245.162,27
dic-21	HORMICONSTRUCCIONES COMPAÑIA LIMITADA	P/R. ABONOS RECIBIDOS DE CLIENTES - #DOC.TRAN: 001	Abo-CxC	\$ -	\$ 640,31	\$ 244.521,96
dic-21	VALDIVIESO RAMIREZ DALTON IVANOV	P/R. ABONOS RECIBIDOS DE CLIENTES - #DOC.TRAN: 001	Abo-CxC	\$ -	\$ 37,88	\$ 244.484,08
dic-21	RUIZ BUSTAN ERNESTO DAVID	P/R. ABONOS RECIBIDOS DE CLIENTES - #DOC.TRAN: 001	Abo-CxC	\$ -	\$ 132,08	\$ 244.352,00
dic-21	VALDIVIESO SANCHEZ ANDRES SEBASTIAN	P/R. ABONOS RECIBIDOS DE CLIENTES - #DOC.TRAN: 001	Abo-CxC	\$ -	\$ 70,00	\$ 244.282,00
dic-21	IOMOTORS S.A	P/R. ABONOS RECIBIDOS DE CLIENTES - #DOC.TRAN: 001	Abo-CxC	\$ -	\$ 0,40	\$ 244.281,60
dic-21	PROVEEDORA LOJANA DE PRODUCTOS DE CONSUMO MASIVO S	P/R. ABONOS RECIBIDOS DE CLIENTES - #DOC.TRAN: 001	Abo-CxC	\$ -	\$ 32,53	\$ 244.249,07
dic-21	QUIZHPE GOMEZ JONY RAFAEL	P/R. ABONOS RECIBIDOS DE CLIENTES - #DOC.TRAN: 001	Abo-CxC	\$ -	\$ 48,56	\$ 244.200,51
dic-21	DELGADO CASTILLO DAVID ALEJANDRO	P/R. ABONOS RECIBIDOS DE CLIENTES - #DOC.TRAN: 001	Abo-CxC	\$ -	\$ 7,88	\$ 244.192,63
dic-21	VELIZ PRIETO SANTOS SIXTO	P/R. ABONOS RECIBIDOS DE CLIENTES - #DOC.TRAN: 001	Abo-CxC	\$ -	\$ 114,66	\$ 244.077,97
dic-21	LABORATORIOS INPELQUALITY CIA. LTDA.	P/R. ABONOS RECIBIDOS DE CLIENTES - #DOC.TRAN: 001	Abo-CxC	\$ -	\$ 33,55	\$ 244.044,42
dic-21	ALVAREZ LOAIZA AGUSTO LEONARDO	captura cel don charly - #DOC.TRAN: 00100000028121	Abo-CxC	\$ -	\$ 400,00	\$ 243.644,42
dic-21	BRAVO LUZURIAGA FLAVIO GEOVANNY	P/R. ABONOS RECIBIDOS DE CLIENTES - #DOC.TRAN: 001	Abo-CxC	\$ -	\$ 96,06	\$ 243.548,36
dic-21	VALDIVIESO RAMIREZ DALTON IVANOV	P/R. ABONOS RECIBIDOS DE CLIENTES - #DOC.TRAN: 001	Abo-CxC	\$ -	\$ 1,62	\$ 243.546,74

dic-21	VILLAVICENCIO BARBA MILTON WILFRIDO	P/R. ABONOS RECIBIDOS DE CLIENTES - #DOC.TRAN: 001	Abo-CxC	\$ -	\$ 60,24	\$ 243.486,50
dic-21	COMERCIALIZADORA AVICOLA DEL SUR CIA. LTDA.	P/R. ABONOS RECIBIDOS DE CLIENTES - #DOC.TRAN: 001	Abo-CxC	\$ -	\$ 13,89	\$ 243.472,61
dic-21	CELI CORONEL HUMBERTO RODRIGO	P/R. ABONOS RECIBIDOS DE CLIENTES - #DOC.TRAN: 001	Abo-CxC	\$ -	\$ 4,18	\$ 243.468,43
dic-21	MACAS MINGA JOSE MANUEL	P/R. ABONOS RECIBIDOS DE CLIENTES - #DOC.TRAN: 001	Abo-CxC	\$ -	\$ 200,00	\$ 243.268,43
dic-21	DIRECCION PROVINCIAL DEL CONSEJO DE LA JUDICATURA	P/R. ABONOS RECIBIDOS DE CLIENTES - #DOC.TRAN: 001	Abo-CxC	\$ -	\$ 1.488,00	\$ 241.780,43
dic-21	DIRECCION PROVINCIAL DEL CONSEJO DE LA JUDICATURA	P/R. ABONOS RECIBIDOS DE CLIENTES - #DOC.TRAN: 001	Abo-CxC	\$ -	\$ 1.488,00	\$ 240.292,43
dic-21	PROVEEDORA LOJANA DE PRODUCTOS DE CONSUMO MASIVO S	P/R. ABONOS RECIBIDOS DE CLIENTES - #DOC.TRAN: 001	Abo-CxC	\$ -	\$ 50,47	\$ 240.241,96
dic-21	CORREA SARANGO ROSA GUMERCINDA	P/R. ABONOS RECIBIDOS DE CLIENTES - #DOC.TRAN: 001	Abo-CxC	\$ -	\$ 1.655,15	\$ 238.586,81
dic-21	ZURY OCAMPO WILLIAM ENRIQUE	P/R. ABONOS RECIBIDOS DE CLIENTES - #DOC.TRAN: 001	Abo-CxC	\$ -	\$ 53,00	\$ 238.533,81
dic-21	CHAMBA ALBITO CLODOVEO	P/R. ABONOS RECIBIDOS DE CLIENTES - #DOC.TRAN: 001	Abo-CxC	\$ -	\$ 105,74	\$ 238.428,07
dic-21	PALACIOS JARAMILLO RENE GERARDO	P/R. ABONOS RECIBIDOS DE CLIENTES - #DOC.TRAN: 001	Abo-CxC	\$ -	\$ 285,91	\$ 238.142,16
dic-21	CUEVA SAMANIEGO RUBEN DARIO	P/R. ABONOS RECIBIDOS DE CLIENTES - #DOC.TRAN: 001	Abo-CxC	\$ -	\$ 22,00	\$ 238.120,16
dic-21	ENRIQUEZ BUSTAMANTE SANTOS ANIBAL	P/R. ABONOS RECIBIDOS DE CLIENTES - #DOC.TRAN: 001	Abo-CxC	\$ -	\$ 123,26	\$ 237.996,90
dic-21	TAMAYO LORENZA	P/R. ABONOS RECIBIDOS DE CLIENTES - #DOC.TRAN: 001	Abo-CxC	\$ -	\$ 122,30	\$ 237.874,60
dic-21	DIOCESIS DE LOJA	P/R. ABONOS RECIBIDOS DE CLIENTES - #DOC.TRAN: 001	Abo-CxC	\$ -	\$ 3,36	\$ 237.871,24
dic-21	SPORTMANCAR	P/R. ABONOS RECIBIDOS DE CLIENTES - #DOC.TRAN: 001	Abo-CxC	\$ -	\$ 661,30	\$ 237.209,94
dic-21	CELI CORONEL HUMBERTO RODRIGO	P/R. ABONOS RECIBIDOS DE CLIENTES - #DOC.TRAN: 001	Abo-CxC	\$ -	\$ 47,61	\$ 237.162,33
dic-21	JUMBO MENDOZA MILTON VICENTE	P/R. ABONOS RECIBIDOS DE CLIENTES - #DOC.TRAN: 001	Abo-CxC	\$ -	\$ 67,97	\$ 237.094,36
dic-21	MARQUEZ CARRION JHON FABRICIO	P/R. ABONOS RECIBIDOS DE CLIENTES - #DOC.TRAN: 001	Abo-CxC	\$ -	\$ 85,00	\$ 237.009,36
dic-21	MEDIDA GONZALEZ JHON EDUARDO	P/R. ABONOS RECIBIDOS DE CLIENTES - #DOC.TRAN: 001	Abo-CxC	\$ -	\$ 141,33	\$ 236.868,03
dic-21	RIVAS MORAS CARLOS ANDRES	P/R. ABONOS RECIBIDOS DE CLIENTES - #DOC.TRAN: 001	Abo-CxC	\$ -	\$ 40,00	\$ 236.828,03
dic-21	CELI LOPEZ JAIME OMAR	P/R. ABONOS RECIBIDOS DE CLIENTES - #DOC.TRAN: 001	Abo-CxC	\$ -	\$ 56,64	\$ 236.771,39
dic-21	JUAREZ VALVERDE JOSE RAUL	P/R. ABONOS RECIBIDOS DE CLIENTES - #DOC.TRAN: 001	Abo-CxC	\$ -	\$ 40,00	\$ 236.731,39
dic-21	CUEVA NARVAEZ SEGUNDO AGENOR	P/R. ABONOS RECIBIDOS DE CLIENTES - #DOC.TRAN: 001	Abo-CxC	\$ -	\$ 51,99	\$ 236.679,40
dic-21	PADILLA MENDEZ JORGE EDUARDO	P/R. ABONOS RECIBIDOS DE CLIENTES - #DOC.TRAN: 001	Abo-CxC	\$ -	\$ 248,46	\$ 236.430,94
dic-21	NATURALEZA Y CULTURA INTERNACIONAL	P/R. ABONOS RECIBIDOS DE CLIENTES - #DOC.TRAN: 001	Abo-CxC	\$ -	\$ 3,99	\$ 236.426,95
dic-21	MARTINEZ AREVALO FULCO AMADO	P/R. ABONOS RECIBIDOS DE CLIENTES - #DOC.TRAN: 001	Abo-CxC	\$ -	\$ 70,13	\$ 236.356,82
dic-21	CABRERA HERRERA JORGE NORBERTO	P/R. ABONOS RECIBIDOS DE CLIENTES - #DOC.TRAN: 001	Abo-CxC	\$ -	\$ 28,00	\$ 236.328,82
dic-21	PARRA PACHECO LUIS DOMINGO	P/R. ABONOS RECIBIDOS DE CLIENTES - #DOC.TRAN: 001	Abo-CxC	\$ -	\$ 43,60	\$ 236.285,22
dic-21	PILCO CORREA WILSON EDUARDO	P/R. ABONOS RECIBIDOS DE CLIENTES - #DOC.TRAN: 001	Abo-CxC	\$ -	\$ 72,12	\$ 236.213,10
dic-21	CUENCA ORELLANA MANUEL	P/R. ABONOS RECIBIDOS DE CLIENTES - #DOC.TRAN: 001	Abo-CxC	\$ -	\$ 47,75	\$ 236.165,35
dic-21	MP VEHICULOS SOCIEDAD CIVIL	P/R. ABONOS RECIBIDOS DE CLIENTES - #DOC.TRAN: 001	Abo-CxC	\$ -	\$ 1.048,48	\$ 235.116,87
dic-21	VALDIVIESO RAMIREZ DALTON IVANOV	P/R. ABONOS RECIBIDOS DE CLIENTES - #DOC.TRAN: 001	Abo-CxC	\$ -	\$ 7,27	\$ 235.109,60
dic-21	CAMARONERA GUAJABAL S.A.	P/R. ABONOS RECIBIDOS DE CLIENTES - #DOC.TRAN: 001	Abo-CxC	\$ -	\$ 16,72	\$ 235.092,88
dic-21	DISTRIGRANDA CIA LTDA	P/R. ABONOS RECIBIDOS DE CLIENTES - #DOC.TRAN: 001	Abo-CxC	\$ -	\$ 0,13	\$ 235.092,75
dic-21	DISTRIGRANDA CIA LTDA	P/R. ABONOS RECIBIDOS DE CLIENTES - #DOC.TRAN: 001	Abo-CxC	\$ -	\$ 16,64	\$ 235.076,11
dic-21	ROMERO LABANDA TELMO LORENZO	P/R. ABONOS RECIBIDOS DE CLIENTES - #DOC.TRAN: 001	Abo-CxC	\$ -	\$ 67,41	\$ 235.008,70
dic-21	CASTILLO BURNEO CLAUDIO FABIAN	P/R. ABONOS RECIBIDOS DE CLIENTES - #DOC.TRAN: 001	Abo-CxC	\$ -	\$ 500,00	\$ 234.508,70
dic-21	PALTIN CHAMBA JORGE EDUARDO	P/R. ABONOS RECIBIDOS DE CLIENTES - #DOC.TRAN: 001	Abo-CxC	\$ -	\$ 45,00	\$ 234.463,70
dic-21	IMPORTADORA TOMEBA MAMBA S.A.	P/R. ABONOS RECIBIDOS DE CLIENTES - #DOC.TRAN: 001	Abo-CxC	\$ -	\$ 23,81	\$ 234.439,89
dic-21	BRAVO VILLALTA ANGEL BENIGNO	P/R. ABONOS RECIBIDOS DE CLIENTES - #DOC.TRAN: 001	Abo-CxC	\$ -	\$ 46,12	\$ 234.393,77
dic-21	SOLORZANO HURTADO EDWAR	TRANS - #DOC.TRAN: 00100000028173	Abo-CxC	\$ -	\$ 118,96	\$ 234.274,81
dic-21	VILLAVICENCIO PACHECO DANIEL GLICERIO	P/R. ABONOS RECIBIDOS DE CLIENTES - #DOC.TRAN: 001	Abo-CxC	\$ -	\$ 57,64	\$ 234.217,17
dic-21	PROCHACRAS CIA LTDA	P/R. ABONOS RECIBIDOS DE CLIENTES - #DOC.TRAN: 001	Abo-CxC	\$ -	\$ 21,48	\$ 234.195,69
dic-21	HERRERA COFRE KETTY MARIABEL	P/R. ABONOS RECIBIDOS DE CLIENTES - #DOC.TRAN: 001	Abo-CxC	\$ -	\$ 71,60	\$ 234.124,09
dic-21	LUDEÑA AGUILAR NESTOR ALEJANDRO	P/R. ABONOS RECIBIDOS DE CLIENTES - #DOC.TRAN: 001	Abo-CxC	\$ -	\$ 16,00	\$ 234.108,09
dic-21	IOMOTORS S.A	P/R. ABONOS RECIBIDOS DE CLIENTES - #DOC.TRAN: 001	Abo-CxC	\$ -	\$ 10,51	\$ 234.097,58
dic-21	MALDONADO LOAYZA IVAN ALBERTO	P/R. ABONOS RECIBIDOS DE CLIENTES - #DOC.TRAN: 001	Abo-CxC	\$ -	\$ 300,00	\$ 233.797,58
dic-21	SANCHEZ TAMAYO DIANA ELIZABETH	P/R. ABONOS RECIBIDOS DE CLIENTES - #DOC.TRAN: 001	Abo-CxC	\$ -	\$ 57,00	\$ 233.740,58
dic-21	VELEZ TAPIA FERNANDO RAFAEL	P/R. ABONOS RECIBIDOS DE CLIENTES - #DOC.TRAN: 001	Abo-CxC	\$ -	\$ 100,00	\$ 233.640,58
dic-21	PULLAGUARI CABRERA SEGUNDO JOSE	P/R. ABONOS RECIBIDOS DE CLIENTES - #DOC.TRAN: 001	Abo-CxC	\$ -	\$ 108,80	\$ 233.531,78
dic-21	DISTRIBUIDORA AUTOMOTRIZ CUENCA CHAMBA DISTRIAUTOC	P/R. ABONOS RECIBIDOS DE CLIENTES - #DOC.TRAN: 001	Abo-CxC	\$ -	\$ 38,43	\$ 233.493,35
dic-21	DISTRIGRANDA CIA LTDA	P/R. ABONOS RECIBIDOS DE CLIENTES - #DOC.TRAN: 001	Abo-CxC	\$ -	\$ 11,73	\$ 233.481,62
dic-21	EMPRESA DE TEJAS DECORTEJA CIA. LTDA.	P/R. ABONOS RECIBIDOS DE CLIENTES - #DOC.TRAN: 001	Abo-CxC	\$ -	\$ 61,43	\$ 233.420,19
dic-21	SPORTMANCAR	P/R. ABONOS RECIBIDOS DE CLIENTES - #DOC.TRAN: 001	Abo-CxC	\$ -	\$ 33,18	\$ 233.387,01
dic-21	GUERRERO JARAMILLO BYRON XAVIER	P/R. ABONOS RECIBIDOS DE CLIENTES - #DOC.TRAN: 001	Abo-CxC	\$ -	\$ 4,00	\$ 233.383,01
dic-21	VERDEZOTO ARMIJOS LORENA	P/R. ABONOS RECIBIDOS DE CLIENTES - #DOC.TRAN: 001	Abo-CxC	\$ -	\$ 133,24	\$ 233.249,77
dic-21	HERRERA PAREDES RICAR ANIBAL	P/R. ABONOS RECIBIDOS DE CLIENTES - #DOC.TRAN: 001	Abo-CxC	\$ -	\$ 389,80	\$ 232.859,97
dic-21	FAICAN ALVEAR RENE ROLANDO	P/R. ABONOS RECIBIDOS DE CLIENTES - #DOC.TRAN: 001	Abo-CxC	\$ -	\$ 47,89	\$ 232.812,08
dic-21	MORENO SAMANIEGO SAUL REINERIO	P/R. ABONOS RECIBIDOS DE CLIENTES - #DOC.TRAN: 001	Abo-CxC	\$ -	\$ 30,74	\$ 232.781,34
dic-21	VILLAVICENCIO ARMIJOS SILVIO MANUEL	P/R. ABONOS RECIBIDOS DE CLIENTES - #DOC.TRAN: 001	Abo-CxC	\$ -	\$ 472,24	\$ 232.309,10
dic-21	SINCHE FERNANDEZ JUAN ANDRES	P/R. ABONOS RECIBIDOS DE CLIENTES - #DOC.TRAN: 001	Abo-CxC	\$ -	\$ 76,13	\$ 232.232,97
dic-21	MOROCHO QUIZPE ANGEL RIGOBERTO	P/R. ABONOS RECIBIDOS DE CLIENTES - #DOC.TRAN: 001	Abo-CxC	\$ -	\$ 91,99	\$ 232.140,98
dic-21	PARRA PACHECO LUIS DOMINGO	P/R. ABONOS RECIBIDOS DE CLIENTES - #DOC.TRAN: 001	Abo-CxC	\$ -	\$ 50,00	\$ 232.090,98
dic-21	EMPRESA DE TEJAS DECORTEJA CIA. LTDA.	P/R. ABONOS RECIBIDOS DE CLIENTES - #DOC.TRAN: 001	Abo-CxC	\$ -	\$ 122,12	\$ 231.968,86
dic-21	JARAMILLO LUIS ALFONSO	P/R. ABONOS RECIBIDOS DE CLIENTES - #DOC.TRAN: 001	Abo-CxC	\$ -	\$ 87,30	\$ 231.881,56
dic-21	CELI CORONEL HUMBERTO RODRIGO	P/R. ABONOS RECIBIDOS DE CLIENTES - #DOC.TRAN: 001	Abo-CxC	\$ -	\$ 0,65	\$ 231.880,91
dic-21	SARANGO COBOS LUIS ALBERTO	P/R. VENTAS DIARIAS - #DOC.TRAN: 001002000100997	Fac-V	\$ 92,00	\$ -	\$ 231.972,91
dic-21	SANCHEZ FARFAN LUIS ANIBAL	P/R. VENTAS DIARIAS - #DOC.TRAN: 001002000101011	Fac-V	\$ 1.300,00	\$ -	\$ 233.272,91
dic-21	DIOCESIS DE LOJA	P/R. VENTAS DIARIAS - #DOC.TRAN: 001002000101015	Fac-V	\$ 215,02	\$ -	\$ 233.487,93
dic-21	BANCO DE LOJA S.A.	P/R. VENTAS DIARIAS - #DOC.TRAN: 001002000101030	Fac-V	\$ 1.610,48	\$ -	\$ 235.098,41
dic-21	CUENCA PALADINES LUIS FELIPE	P/R. VENTAS DIARIAS - #DOC.TRAN: 001002000101043	Fac-V	\$ 165,00	\$ -	\$ 235.263,41
dic-21	NATURALEZA Y CULTURA INTERNACIONAL	P/R. VENTAS DIARIAS - #DOC.TRAN: 001002000101051	Fac-V	\$ 49,00	\$ -	\$ 235.312,41
dic-21	CASTRO JARAMILLO RICARDO JAVIER	P/R. VENTAS DIARIAS - #DOC.TRAN: 001002000101065	Fac-V	\$ 392,00	\$ -	\$ 235.704,41

dic-21	IOMOTORS S.A	P/R. VENTAS DIARIAS - #DOC.TRAN: 001002000101070	Fac-V	\$ 470,00	\$ -	\$ 236.174,41
dic-21	IMPORTADORA TOMBAMBAMBA S.A.	P/R. VENTAS DIARIAS - #DOC.TRAN: 001002000101071	Fac-V	\$ 25,00	\$ -	\$ 236.199,41
dic-21	CELI CORONEL HUMBERTO RODRIGO	P/R. VENTAS DIARIAS - #DOC.TRAN: 001002000101072	Fac-V	\$ 50,00	\$ -	\$ 236.249,41
dic-21	MACAS GONZALEZ GERMAN AGUSTIN	P/R. VENTAS DIARIAS - #DOC.TRAN: 001002000101073	Fac-V	\$ 26,00	\$ -	\$ 236.275,41
dic-21	CHAVEZ AVILA NELSON JOSUE	P/R. VENTAS DIARIAS - #DOC.TRAN: 001002000101084	Fac-V	\$ 628,48	\$ -	\$ 236.903,89
dic-21	IOMOTORS S.A	P/R. VENTAS DIARIAS - #DOC.TRAN: 001002000101087	Fac-V	\$ 8,50	\$ -	\$ 236.912,39
dic-21	DELGADO DANIEL AGUSTIN	P/R. VENTAS DIARIAS - #DOC.TRAN: 001002000101092	Fac-V	\$ 239,00	\$ -	\$ 237.151,39
dic-21	LOAIZA CARPIO BERTHA BEATRIZ	P/R. VENTAS DIARIAS - #DOC.TRAN: 001002000101102	Fac-V	\$ 535,48	\$ -	\$ 237.686,87
dic-21	SERVICIOS DE LIMPIEZA BRITOT CIA LTDA	P/R. VENTAS DIARIAS - #DOC.TRAN: 001002000101130	Fac-V	\$ 91,00	\$ -	\$ 237.777,87
dic-21	SOLORZANO HURTADO EDWAR	P/R. VENTAS DIARIAS - #DOC.TRAN: 001002000101143	Fac-V	\$ 2,24	\$ -	\$ 237.780,11
dic-21	HERRERA SALCEDO CARMEN DEL ROCIO	P/R. VENTAS DIARIAS - #DOC.TRAN: 001002000101154	Fac-V	\$ 38,00	\$ -	\$ 237.818,11
dic-21	CELI BALCAZAR JORGE ALEJANDRO	P/R. VENTAS DIARIAS - #DOC.TRAN: 001002000101160	Fac-V	\$ 346,92	\$ -	\$ 238.165,03
dic-21	MATAMOROS COBOS EFREN ALEJANDRO	P/R. VENTAS DIARIAS - #DOC.TRAN: 001002000101169	Fac-V	\$ 402,00	\$ -	\$ 238.567,03
dic-21	PROVEEDORA LOJANA DE PRODUCTOS DE CONSUMO MASIVOS	P/R. VENTAS DIARIAS - #DOC.TRAN: 001002000101178	Fac-V	\$ 680,98	\$ -	\$ 239.248,01
dic-21	LABORATORIOS INPELQUALITY CIA. LTDA.	P/R. VENTAS DIARIAS - #DOC.TRAN: 001002000101192	Fac-V	\$ 682,46	\$ -	\$ 239.930,47
dic-21	SOLORZANO HURTADO FRANKLIN LEODAN	P/R. VENTAS DIARIAS - #DOC.TRAN: 001002000101209	Fac-V	\$ 1.885,00	\$ -	\$ 241.815,47
dic-21	SAA ESPARZA WILMER DANIEL	P/R. VENTAS DIARIAS - #DOC.TRAN: 001002000101224	Fac-V	\$ 116,00	\$ -	\$ 241.931,47
dic-21	PROCHACRAS CIA LTDA	P/R. VENTAS DIARIAS - #DOC.TRAN: 001002000101243	Fac-V	\$ 21,72	\$ -	\$ 241.953,19
dic-21	FUNERARIA JARAMILLO Y CIA	P/R. VENTAS DIARIAS - #DOC.TRAN: 001002000101262	Fac-V	\$ 470,52	\$ -	\$ 242.423,71
dic-21	DELGADO CASTILLO DAVID ALEJANDRO	P/R. VENTAS DIARIAS - #DOC.TRAN: 001002000101264	Fac-V	\$ 165,00	\$ -	\$ 242.588,71
dic-21	HIDALGO MALDONADO MIGUEL	P/R. VENTAS DIARIAS - #DOC.TRAN: 001002000101312	Fac-V	\$ 255,80	\$ -	\$ 242.844,51
dic-21	ESPINOZA ORDOÑEZ WILLAM EDMUNDO	P/R. VENTAS DIARIAS - #DOC.TRAN: 001002000101322	Fac-V	\$ 491,00	\$ -	\$ 243.335,51
dic-21	YANAMUNAKUIE DOLORES	P/R. VENTAS DIARIAS - #DOC.TRAN: 001002000101326	Fac-V	\$ 5,00	\$ -	\$ 243.340,51
dic-21	PROVEEDORA LOJANA DE PRODUCTOS DE CONSUMO MASIVO S	P/R. VENTAS DIARIAS - #DOC.TRAN: 001002000101332	Fac-V	\$ 1.056,48	\$ -	\$ 244.396,99
dic-21	TORRES OJEDA EDGAR	P/R. VENTAS DIARIAS - #DOC.TRAN: 001002000101368	Fac-V	\$ 200,00	\$ -	\$ 244.596,99
dic-21	CHIMBO ALULIMA JOSE FERNANDO	P/R. VENTAS DIARIAS - #DOC.TRAN: 001002000101370	Fac-V	\$ 86,74	\$ -	\$ 244.683,73
dic-21	IMPORTADORA TOMBAMBAMBA S.A.	P/R. VENTAS DIARIAS - #DOC.TRAN: 001002000101382	Fac-V	\$ 8,50	\$ -	\$ 244.692,23
dic-21	CALVAS TORRES EDUARDO LUIS	P/R. VENTAS DIARIAS - #DOC.TRAN: 001002000101396	Fac-V	\$ 568,48	\$ -	\$ 245.260,71
dic-21	JARAMILLO EGUIGUREN JUAN PABLO	P/R. VENTAS DIARIAS - #DOC.TRAN: 001002000101402	Fac-V	\$ 304,00	\$ -	\$ 245.564,71
dic-21	PAZMIÑO ARMIJOS RAMIRO FERNANDO	P/R. VENTAS DIARIAS - #DOC.TRAN: 001002000101454	Fac-V	\$ 276,48	\$ -	\$ 245.841,19
dic-21	EMPRESA DE TEJAS DECORTEJA CIA. LTDA.	P/R. VENTAS DIARIAS - #DOC.TRAN: 001002000101463	Fac-V	\$ 17,51	\$ -	\$ 245.858,70
dic-21	SARITAMA JIMENEZ ANGEL SALVADOR	P/R. VENTAS DIARIAS - #DOC.TRAN: 001002000101475	Fac-V	\$ 148,24	\$ -	\$ 246.006,94
dic-21	TORRES DELGADO GONZALO HEBERTO	P/R. VENTAS DIARIAS - #DOC.TRAN: 001002000101497	Fac-V	\$ 118,00	\$ -	\$ 246.124,94
dic-21	CABRERA QUEZADA JULIO VICENTE	P/R. VENTAS DIARIAS - #DOC.TRAN: 001002000101518	Fac-V	\$ 116,24	\$ -	\$ 246.241,18
dic-21	LEON CUENCA JUAN CARLOS	P/R. VENTAS DIARIAS - #DOC.TRAN: 001002000101519	Fac-V	\$ 100,00	\$ -	\$ 246.341,18
dic-21	AGUILAR GANDY	P/R. VENTAS DIARIAS - #DOC.TRAN: 001002000101567	Fac-V	\$ 128,00	\$ -	\$ 246.469,18
dic-21	VILLALBA CERDA DANILO	P/R. VENTAS DIARIAS - #DOC.TRAN: 001002000101570	Fac-V	\$ 61,75	\$ -	\$ 246.530,93
dic-21	CELI CORONEL HUMBERTO RODRIGO	P/R. VENTAS DIARIAS - #DOC.TRAN: 001002000101578	Fac-V	\$ 87,49	\$ -	\$ 246.618,42
dic-21	IMPORTADORA TOMBAMBAMBA S.A.	P/R. VENTAS DIARIAS - #DOC.TRAN: 001002000101581	Fac-V	\$ 8,50	\$ -	\$ 246.626,92
dic-21	EMPRESA DE TEJAS DECORTEJA CIA. LTDA.	P/R. VENTAS DIARIAS - #DOC.TRAN: 001002000101584	Fac-V	\$ 4.938,18	\$ -	\$ 251.565,10
dic-21	RIVERA GUAYCHA JORGE LUIS	P/R. VENTAS DIARIAS - #DOC.TRAN: 001002000101629	Fac-V	\$ 264,24	\$ -	\$ 251.829,34
dic-21	RIVERA GUAYCHA JORGE LUIS	P/R. VENTAS DIARIAS - #DOC.TRAN: 001002000101630	Fac-V	\$ 14,00	\$ -	\$ 251.843,34
dic-21	RIVERA GUAYCHA JORGE LUIS	P/R. VENTAS DIARIAS - #DOC.TRAN: 001002000101634	Fac-V	\$ 294,24	\$ -	\$ 252.137,58
dic-21	CONDE ROIAS ROMEL	P/R. VENTAS DIARIAS - #DOC.TRAN: 001002000101637	Fac-V	\$ 154,24	\$ -	\$ 252.291,82
dic-21	NATURALEZA Y CULTURA INTERNACIONAL	P/R. VENTAS DIARIAS - #DOC.TRAN: 001002000101642	Fac-V	\$ 402,00	\$ -	\$ 252.693,82
dic-21	MATAMOROS CORREA DIEGO PATRICIO	P/R. VENTAS DIARIAS - #DOC.TRAN: 001002000101655	Fac-V	\$ 1.145,48	\$ -	\$ 253.839,30
dic-21	COMERCIALIZADORA AVICOLA DEL SUR CIA. LTDA.	P/R. VENTAS DIARIAS - #DOC.TRAN: 001002000101659	Fac-V	\$ 263,50	\$ -	\$ 254.102,80
dic-21	CEVALLOS SOTO MERCEDES CENEJIA	P/R. VENTAS DIARIAS - #DOC.TRAN: 001002000101673	Fac-V	\$ 151,39	\$ -	\$ 254.254,19
dic-21	VALDIVIESO RAMIREZ DALTON IVANOV	P/R. VENTAS DIARIAS - #DOC.TRAN: 001002000101674	Fac-V	\$ 39,50	\$ -	\$ 254.293,69
dic-21	VILLAVICENCIO P. DIANA L	P/R. VENTAS DIARIAS - #DOC.TRAN: 001002000101675	Fac-V	\$ 15,00	\$ -	\$ 254.308,69
dic-21	CABRERA PINTA ANGEL EFREN	P/R. VENTAS DIARIAS - #DOC.TRAN: 001002000101678	Fac-V	\$ 134,00	\$ -	\$ 254.442,69
dic-21	IÑIGUEZ TORO ANGEL HUGO	P/R. VENTAS DIARIAS - #DOC.TRAN: 001002000101679	Fac-V	\$ 40,00	\$ -	\$ 254.482,69
dic-21	CUEVA ORTEGA LEONARDO PATRICIO	P/R. VENTAS DIARIAS - #DOC.TRAN: 001002000101693	Fac-V	\$ 186,24	\$ -	\$ 254.668,93
dic-21	ARMIJOS GALLARDO JEFFERSON VICENTE	P/R. VENTAS DIARIAS - #DOC.TRAN: 001002000101698	Fac-V	\$ 23,50	\$ -	\$ 254.692,43
dic-21	ANDRADE ANDRADE DAVID ANDRES	P/R. VENTAS DIARIAS - #DOC.TRAN: 001002000101703	Fac-V	\$ 744,00	\$ -	\$ 255.436,43
dic-21	RIVERA GUAYCHA JORGE LUIS	P/R. VENTAS DIARIAS - #DOC.TRAN: 001002000101732	Fac-V	\$ 294,24	\$ -	\$ 255.730,67
dic-21	SILVERIO LEON RAMIRO ALEJANDRO	P/R. VENTAS DIARIAS - #DOC.TRAN: 001002000101761	Fac-V	\$ 100,00	\$ -	\$ 255.830,67
dic-21	SANCHEZ PULLAGUARI OSWALDO RENE	P/R. VENTAS DIARIAS - #DOC.TRAN: 001002000101763	Fac-V	\$ 143,00	\$ -	\$ 255.973,67
dic-21	NATURALEZA Y CULTURA INTERNACIONAL	P/R. VENTAS DIARIAS - #DOC.TRAN: 001002000101779	Fac-V	\$ 752,48	\$ -	\$ 256.726,15
dic-21	COMPANIA DE TELEVISION SATELITAL ZAMORA CIA LTDA	P/R. VENTAS DIARIAS - #DOC.TRAN: 001002000101799	Fac-V	\$ 2.115,00	\$ -	\$ 258.841,15
dic-21	CHAVEZ AVILA NELSON JOSUE	P/R. VENTAS DIARIAS - #DOC.TRAN: 001002000101839	Fac-V	\$ 46,00	\$ -	\$ 258.887,15
dic-21	GANAZHAPA JIMENEZ DENNIS BYRON	P/R. VENTAS DIARIAS - #DOC.TRAN: 001002000101847	Fac-V	\$ 1.500,00	\$ -	\$ 260.387,15
dic-21	CORPORACION PROAUTO S.A	P/R. VENTAS DIARIAS - #DOC.TRAN: 001002000101867	Fac-V	\$ 200,12	\$ -	\$ 260.587,27
dic-21	CEVALLOS SILVA MARCELO RENE	P/R. VENTAS DIARIAS - #DOC.TRAN: 001002000101901	Fac-V	\$ 103,00	\$ -	\$ 260.690,27
dic-21	CELI BARRAZUETA TANI ELIZABETH	P/R. VENTAS DIARIAS - #DOC.TRAN: 001002000101902	Fac-V	\$ 85,00	\$ -	\$ 260.775,27
dic-21	DISTRIBUIDORA AUTOMOTRIZ CUENCA CHAMBA DISTRIAUTOC	P/R. VENTAS DIARIAS - #DOC.TRAN: 001002000101927	Fac-V	\$ 804,47	\$ -	\$ 261.579,74
dic-21	DISTRIGRANDA CIA LTDA	P/R. VENTAS DIARIAS - #DOC.TRAN: 001002000101965	Fac-V	\$ 348,48	\$ -	\$ 261.928,22
dic-21	ORTIZ MENDOZA VICTOR HUGO	P/R. VENTAS DIARIAS - #DOC.TRAN: 001002000102003	Fac-V	\$ 254,48	\$ -	\$ 262.182,70
dic-21	VERDEZOTO ARMIJOS LORENA	P/R. VENTAS DIARIAS - #DOC.TRAN: 001002000102009	Fac-V	\$ 133,24	\$ -	\$ 262.315,94
dic-21	VALDIVIESO RAMIREZ DALTON IVANOV	P/R. VENTAS DIARIAS - #DOC.TRAN: 001002000102014	Fac-V	\$ 176,99	\$ -	\$ 262.492,93
dic-21	DISTRIGRANDA CIA LTDA	P/R. VENTAS DIARIAS - #DOC.TRAN: 001002000102025	Fac-V	\$ 245,50	\$ -	\$ 262.738,43
dic-21	DISTRIGRANDA CIA LTDA	P/R. VENTAS DIARIAS - #DOC.TRAN: 001002000102028	Fac-V	\$ 2,75	\$ -	\$ 262.741,18
dic-21	NATURALEZA Y CULTURA INTERNACIONAL	P/R. VENTAS DIARIAS - #DOC.TRAN: 001002000102040	Fac-V	\$ 83,50	\$ -	\$ 262.824,68
dic-21	PUGLLA HIDALGO ALFREDO	P/R. VENTAS DIARIAS - #DOC.TRAN: 001002000102040	Fac-V	\$ 659,48	\$ -	\$ 263.484,16

dic-21	PAZ CUEVA KYRA JIMENA	P/R. VENTAS DIARIAS - #DOC.TRAN: 001002000102049	Fac-V	\$ 218,49	\$ -	\$ 263.702,65
dic-21	MACAS MINGA JOSE MANUEL	P/R. VENTAS DIARIAS - #DOC.TRAN: 001002000102050	Fac-V	\$ 260,00	\$ -	\$ 263.962,65
dic-21	OCHOA VALDIVIESO ELSA LUCIA DEL CISNE	P/R. VENTAS DIARIAS - #DOC.TRAN: 001002000102051	Fac-V	\$ 145,24	\$ -	\$ 264.107,89
dic-21	PALACIOS JARAMILLO RENE GERARDO	P/R. VENTAS DIARIAS - #DOC.TRAN: 001002000102053	Fac-V	\$ 278,00	\$ -	\$ 264.385,89
dic-21	SANCHEZ FARFAN FRANCISCO	P/R. VENTAS DIARIAS - #DOC.TRAN: 001002000102057	Fac-V	\$ 406,48	\$ -	\$ 264.792,37
dic-21	EMPRESA DE TEJAS DECORTEJA CIA. LTDA.	P/R. VENTAS DIARIAS - #DOC.TRAN: 001002000102059	Fac-V	\$ 1.273,48	\$ -	\$ 266.065,85
dic-21	MOROCHO GUAILLAS JUNIOR	P/R. VENTAS DIARIAS - #DOC.TRAN: 001002000102061	Fac-V	\$ 18,00	\$ -	\$ 266.083,85
dic-21	CUEVA SAMANIEGO RUBEN DARIO	P/R. VENTAS DIARIAS - #DOC.TRAN: 001002000102066	Fac-V	\$ 121,00	\$ -	\$ 266.204,85
dic-21	SPORTMANCAR	P/R. VENTAS DIARIAS - #DOC.TRAN: 001002000102080	Fac-V	\$ 694,48	\$ -	\$ 266.899,33
dic-21	MARQUEZ CARRION JHON FABRICIO	P/R. VENTAS DIARIAS - #DOC.TRAN: 001002000102089	Fac-V	\$ 85,00	\$ -	\$ 266.984,33
dic-21	CAMARONERA GUAJABAL S.A.	P/R. VENTAS DIARIAS - #DOC.TRAN: 001002000102097	Fac-V	\$ 350,00	\$ -	\$ 267.334,33
dic-21	ERREYES ARMIJOS HITLER DARWIN	P/R. VENTAS DIARIAS - #DOC.TRAN: 001002000102103	Fac-V	\$ 4.160,00	\$ -	\$ 271.494,33
dic-21	CELI LOPEZ JAIME OMAR	P/R. VENTAS DIARIAS - #DOC.TRAN: 001002000102119	Fac-V	\$ 2.158,50	\$ -	\$ 273.652,83
dic-21	HERRERA PAREDES RICAR ANIBAL	P/R. VENTAS DIARIAS - #DOC.TRAN: 001002000102137	Fac-V	\$ 679,99	\$ -	\$ 274.332,82
dic-21	CUEVA NARVAEZ SEGUNDO AGENOR	P/R. VENTAS DIARIAS - #DOC.TRAN: 001002000102139	Fac-V	\$ 292,48	\$ -	\$ 274.625,30
dic-21	ORELLANA MEDINA JOSE MANUEL	P/R. VENTAS DIARIAS - #DOC.TRAN: 001002000102150	Fac-V	\$ 2.132,48	\$ -	\$ 276.757,78
dic-21	MOGROVEJO FERNANDEZ LORENA DEL ROCIO	P/R. VENTAS DIARIAS - #DOC.TRAN: 001002000102155	Fac-V	\$ 177,98	\$ -	\$ 276.935,76
dic-21	CUEVA JIMENEZ RICHARD	P/R. VENTAS DIARIAS - #DOC.TRAN: 001002000102163	Fac-V	\$ 124,00	\$ -	\$ 277.059,76
dic-21	ESPINOSA BUSTAMANTE JALIL OSWALDO	P/R. VENTAS DIARIAS - #DOC.TRAN: 001002000102181	Fac-V	\$ 44,00	\$ -	\$ 277.103,76
dic-21	PRIETO JARA ADRIAN	P/R. VENTAS DIARIAS - #DOC.TRAN: 001002000102184	Fac-V	\$ 68,00	\$ -	\$ 277.171,76
dic-21	COSTA ALICIA	P/R. VENTAS DIARIAS - #DOC.TRAN: 001002000102191	Fac-V	\$ 1.363,48	\$ -	\$ 278.535,24
dic-21	IOMOTORS S.A	P/R. VENTAS DIARIAS - #DOC.TRAN: 001002000102209	Fac-V	\$ 220,00	\$ -	\$ 278.755,24
dic-21	VALDIVIESO MASACHE CHRISTOPHER DAVID	P/R. VENTAS DIARIAS - #DOC.TRAN: 001002000102228	Fac-V	\$ 796,48	\$ -	\$ 279.551,72
dic-21	CASTILLO BURNEO CLAUDIO FABIAN	P/R. VENTAS DIARIAS - #DOC.TRAN: 001002000102262	Fac-V	\$ 664,47	\$ -	\$ 280.216,19
dic-21	SANCHEZ PULLAGUARI OSWALDO RENE	P/R. VENTAS DIARIAS - #DOC.TRAN: 001002000102278	Fac-V	\$ 82,24	\$ -	\$ 280.298,43
dic-21	CELI CORONEL HUMBERTO RODRIGO	P/R. VENTAS DIARIAS - #DOC.TRAN: 001002000102283	Fac-V	\$ 13,50	\$ -	\$ 280.311,93
dic-21	SOLORZANO HURTADO EDWAR	P/R. VENTAS DIARIAS - #DOC.TRAN: 001002000102300	Fac-V	\$ 298,24	\$ -	\$ 280.610,17
dic-21	CUENCA ALVARADO MARCO PATRICIO	P/R. VENTAS DIARIAS - #DOC.TRAN: 001002000102302	Fac-V	\$ 312,24	\$ -	\$ 280.922,41
dic-21	ECHEVERRIA CUADROS JUAN ANDRES	P/R. VENTAS DIARIAS - #DOC.TRAN: 001002000102325	Fac-V	\$ 4,00	\$ -	\$ 280.926,41
dic-21	PINTA MATAILO RENE ISMAEL	P/R. VENTAS DIARIAS - #DOC.TRAN: 001002000102331	Fac-V	\$ 158,48	\$ -	\$ 281.084,89
dic-21	LUDEÑA AGUILAR NESTOR ALEJANDRO	P/R. VENTAS DIARIAS - #DOC.TRAN: 001002000102410	Fac-V	\$ 1.818,48	\$ -	\$ 282.903,37
dic-21	VILLAVICENCIO PUCHAICELA LAURA SERAFINA	P/R. VENTAS DIARIAS - #DOC.TRAN: 001002000102433	Fac-V	\$ 1.623,68	\$ -	\$ 284.527,05
dic-21	MONTENEGRO FRANSCISCO	P/R. VENTAS DIARIAS - #DOC.TRAN: 001002000102435	Fac-V	\$ 504,48	\$ -	\$ 285.031,53
dic-21	SIGCHO GRANDA VICENTE MINOS	P/R. VENTAS DIARIAS - #DOC.TRAN: 001002000102458	Fac-V	\$ 20,70	\$ -	\$ 285.052,23
dic-21	HIDALGO MALDONADO MIGUEL	P/R. VENTAS DIARIAS - #DOC.TRAN: 001002000102463	Fac-V	\$ 95,00	\$ -	\$ 285.147,23
dic-21	ABAD OJEDA JONNY HOMERO	P/R. VENTAS DIARIAS - #DOC.TRAN: 001002000102488	Fac-V	\$ 462,48	\$ -	\$ 285.609,71
dic-21	CUENCA ESPINOZA NIVIA MARILU	P/R. VENTAS DIARIAS - #DOC.TRAN: 001002000102493	Fac-V	\$ 320,70	\$ -	\$ 285.930,41
dic-21	MALDONADO LOAYZA IVAN ALBERTO	P/R. VENTAS DIARIAS - #DOC.TRAN: 001002000102514	Fac-V	\$ 802,48	\$ -	\$ 286.732,89
dic-21	MORENO MANCHAY RICHARD JUNIOR	P/R. VENTAS DIARIAS - #DOC.TRAN: 001002000102568	Fac-V	\$ 280,00	\$ -	\$ 287.012,89
dic-21	SINCHE FERNANDEZ JUAN ANDRES	P/R. VENTAS DIARIAS - #DOC.TRAN: 001002000102595	Fac-V	\$ 88,00	\$ -	\$ 287.100,89
dic-21	PUCHAICELA VILLA BOLIVAR GONZALO	P/R. VENTAS DIARIAS - #DOC.TRAN: 001002000102597	Fac-V	\$ 122,00	\$ -	\$ 287.222,89
dic-21	CUENCA VEINTIMILLA CHRISTIAN MANUEL	P/R. VENTAS DIARIAS - #DOC.TRAN: 001002000102615	Fac-V	\$ 163,48	\$ -	\$ 287.386,37
dic-21	HIDALGO BARRAZUETA JACK LEONARDO	P/R. VENTAS DIARIAS - #DOC.TRAN: 001002000102641	Fac-V	\$ 8.400,48	\$ -	\$ 295.786,85
dic-21	SISTEMA DE CABLE DON DIEGUITO TELEVISION POR CABLE	P/R. VENTAS DIARIAS - #DOC.TRAN: 001002000102657	Fac-V	\$ 10.134,24	\$ -	\$ 305.921,09
dic-21	DIRECCION PROVINCIAL DEL CONSEJO DE LA JUDICATURA	P/R. VENTAS DIARIAS - #DOC.TRAN: 001003000000006	Fac-V	\$ 13.869,85	\$ -	\$ 319.790,94
dic-21	DIRECCION PROVINCIAL DEL CONSEJO DE LA JUDICATURA	P/R. VENTAS DIARIAS - #DOC.TRAN: 001003000000007	Fac-V	\$ 13.869,85	\$ -	\$ 333.660,79
dic-21	DIOCESIS DE LOJA	P/R. NOTAS DE CRÉDITO EMITIDAS A CLIENTES - #DOC.T	NC-V	\$ -	\$ 215,02	\$ 333.445,77
dic-21	HIDALGO MALDONADO MIGUEL	P/R. NOTAS DE CRÉDITO EMITIDAS A CLIENTES - #DOC.T	NC-V	\$ -	\$ 6,00	\$ 333.439,77
dic-21	EMPRESA DE TEJAS DECORTEJA CIA. LTDA.	P/R. NOTAS DE CRÉDITO EMITIDAS A CLIENTES - #DOC.T	NC-V	\$ -	\$ 5.488,18	\$ 327.951,59
dic-21	EMPRESA DE TEJAS DECORTEJA CIA. LTDA.	P/R. NOTAS DE CRÉDITO EMITIDAS A CLIENTES - #DOC.T	NC-V	\$ -	\$ 1.104,48	\$ 326.847,11
dic-21	IOMOTORS S.A	P/R. NOTAS DE CRÉDITO EMITIDAS A CLIENTES - #DOC.T	NC-V	\$ -	\$ 650,41	\$ 326.196,70
dic-21	EMPRESA DE TEJAS DECORTEJA CIA. LTDA.	P/R. NOTAS DE CRÉDITO EMITIDAS A CLIENTES - #DOC.T	NC-V	\$ -	\$ 14,00	\$ 326.182,70
dic-21	COAC. VICENTINA MANUEL ESTEBAN GODOY ORTEGA LTDA	transferencia b loja ref. 662017 fe. 01/12/2021 - #DOC	Abo-CxC	\$ -	\$ 689,87	\$ 325.492,83
dic-21	COAC. VICENTINA MANUEL ESTEBAN GODOY ORTEGA LTDA	transferencia b loja ref. 657439 fe. 01/12/2021 - #DOC	Abo-CxC	\$ -	\$ 815,58	\$ 324.677,25
dic-21	EMPRESA DE TEJAS DECORTEJA CIA. LTDA.	transferencia b loja ref. 22351700 fe.02/12/2021 - #DOC	Abo-CxC	\$ -	\$ 85,32	\$ 324.591,93
dic-21	NATURALEZA Y CULTURA INTERNACIONAL	Transferencia naturaleza y cultura ref. 22454660 fe. 01/12/2021 - #DOC	Abo-CxC	\$ -	\$ 46,65	\$ 324.545,28
dic-21	NATURALEZA Y CULTURA INTERNACIONAL	TRANSFERENCIA NATURALEZA Y CULTURA REF. 22712023	Abo-CxC	\$ -	\$ 382,80	\$ 324.162,48
dic-21	NATURALEZA Y CULTURA INTERNACIONAL	Transferencia Naturaleza y Cultura Ref. 22822344 fe. 22/12/2021 - #DOC	Abo-CxC	\$ -	\$ 716,53	\$ 323.445,95
dic-21	VALDIVIESO RAMIREZ DALTON IVANOV	Transferencia Valdivieso Ramirez Dalton Ref. 2286673	Abo-CxC	\$ -	\$ 169,72	\$ 323.276,23
dic-21	NATURALEZA Y CULTURA INTERNACIONAL	Transferencia Naturaleza y Cultura Ref. 22895603 fe. 22/12/2021 - #DOC	Abo-CxC	\$ -	\$ 79,51	\$ 323.196,72
dic-21	EMPRESA DE TEJAS DECORTEJA CIA. LTDA.	Transferencia Empresa de Tejas DECORTEJA pago me	Abo-CxC	\$ -	\$ 777,48	\$ 322.419,24
dic-21	HIDALGO BARRAZUETA JACK LEONARDO	P/R. ABONOS RECIBIDOS DE CLIENTES - #DOC.TRAN: 001	Abo-CxC	\$ -	\$ 66,90	\$ 322.352,34
dic-21	MACAS GONZALEZ GERMAN AGUSTIN	P/R. ABONOS RECIBIDOS DE CLIENTES - #DOC.TRAN: 001	Abo-CxC	\$ -	\$ 1,25	\$ 322.351,09
dic-21	SIGCHO GRANDA VICENTE MINOS	P/R. ABONOS RECIBIDOS DE CLIENTES - #DOC.TRAN: 001	Abo-CxC	\$ -	\$ 20,70	\$ 322.330,39
dic-21	VILLAVICENCIO PUCHAICELA LAURA SERAFINA	P/R. ABONOS RECIBIDOS DE CLIENTES - #DOC.TRAN: 001	Abo-CxC	\$ -	\$ 29,80	\$ 322.300,59
dic-21	ECHERRIA CUADROS JUAN ANDRES	P/R. ABONOS RECIBIDOS DE CLIENTES - #DOC.TRAN: 001	Abo-CxC	\$ -	\$ 0,19	\$ 322.300,40
dic-21	ESPINOSA BUSTAMANTE JALIL OSWALDO	P/R. ABONOS RECIBIDOS DE CLIENTES - #DOC.TRAN: 001	Abo-CxC	\$ -	\$ 2,10	\$ 322.298,30
dic-21	CORPORACION PROAUTO S.A	P/R. ABONOS RECIBIDOS DE CLIENTES - #DOC.TRAN: 001	Abo-CxC	\$ -	\$ 9,56	\$ 322.288,74
dic-21	SISTEMA DE CABLE DON DIEGUITO TELEVISION POR CABLE	P/R. ABONOS RECIBIDOS DE CLIENTES - #DOC.TRAN: 001	Abo-CxC	\$ -	\$ 54,18	\$ 322.234,56
dic-21	GUAYCHA GUTIERREZ VICTOR HUGO	P/R CUENTAS POR COBRAR CLIENTES	Abo-CxC	\$ -	\$ 256,00	\$ 321.978,56
dic-21	CRIOILLO LEON BYRON JOFFRE	P/R CUENTAS POR COBRAR CLIENTES	Abo-CxC	\$ -	\$ 267,00	\$ 321.711,56
dic-21	ROMERO BENAVIDES DORIS CECILIA	P/R CUENTAS POR COBRAR CLIENTES	Abo-CxC	\$ -	\$ 166,76	\$ 321.544,80
dic-21	RAMOS NARVAEZ LUJAN VIVIANA	Deposito B. loja ref. 12380...fec.21-12-2021 - #DOC.TRA	Abo-CxC	\$ -	\$ 116,00	\$ 321.428,80

dic-21	COMPAÑIA DE TELEVISION SATELITAL ZAMORA CIA LTDA	Deposito B. Loja 5919 ref.23/12/2021 - #DOC.TRAN: 003	Abo-CxC	\$ -	\$ 115,00	\$ 321.313,80
dic-21	CORPORACION PROAUTO S.A	Transf. B. Loja 227802998 fecha.17-12-2021 - #DOC.TRA	Abo-CxC	\$ -	\$ 214,25	\$ 321.099,55
dic-21	VALDIVIESO MASACHE CHRISTOPHER DAVID	trans. B. Loja 22927425--fec.24-12-2021 nombre-Masa	Abo-CxC	\$ -	\$ 235,48	\$ 320.864,07
dic-21	GUERRERO JARAMILLO BYRON XAVIER	P/R. VENTAS DIARIAS - #DOC.TRAN: 001002000102515	Fac-V	\$ 5.270,48	\$ -	\$ 326.134,55
dic-21	EMPRESA DE TEJAS DECORTEJA CIA. LTDA.	Trans. B. Loja 23075249...fec.31/12/2021 - #DOC.TRAN	Abo-CxC	\$ -	\$ 769,86	\$ 325.364,69
dic-21	DIRECCION PROVINCIAL DEL CONSEJO DE LA JUDICATURA	transf.699--fec-17/12/2021. B.Loja - #DOC.TRAN: 0010	Abo-CxC	\$ 13.689,60	\$ -	\$ 339.054,29
TOTAL				\$ 875.823,77	\$ 536.769,48	\$ 339.054,29

Anexo 4.

Tema no Ejecutado emitido por la directora de la Carrera

Dra. Dunia Maritza Yaguache Maza Mg.Sc.
DIRECTORADELACARRERADECONTABILIDAD YAUDITORÍA

CERTIFICA:

Que revisados los archivos que reposan en Secretaría de la Carrera de Contabilidad y Auditoría, se encuentra que el tema de Tesis: **EXÁMEN ESPECIAL A LAS CUENTAS POR COBRAR DE LA EMPRESA "AUTOSHOPPING" DEL SEÑOR ECHEVERRÍA CUADROS JUAN ANDRÉS, PERIODO 2021**. Presentado por la señorita: **Arias Alvarado Carmen Paola**, estudiante del Ciclo IX periodo académico octubre 2021 marzo 2022 de la Carrera de la Carrera de Contabilidad y Auditoría, previo a obtener el Título de **Ingeniera en Contabilidad y Auditoría, Contador Público Auditor, NO SE ENCUENTRA EJECUTADO NI EN EJECUCIÓN** y además se encuentra dentro de las Líneas de Investigación. Se emite a su favor la siguiente certificación. - Loja, 07 de diciembre de 2021 18h00pm.

DUNIA MARITZA
YAGUACHE MAZA
Formado digitalmente por DUNIA MARITZA YAGUACHE MAZA Fecha: 2022.01.04 10:51:00 AM -0500'

Dra. Dunia Maritza Yaguache Maza Mg.Sc.
DIRECTORADELACARRERADECONTABILIDAD YAUDITORÍA

Conf.Por: Ab. Freddy P. Ochoa

Anexo 5.

Oficio dirigido a la Empresa

 	Universidad Nacional de Loja	Carrera de Contabilidad y Auditoría FACULTAD JURIDICA SOCIAL Y ADMINISTRATIVA
Of.No.62 -GA-CCA-FISA-UNL Loja, 03 de febrero de 2022.		
Sr. Echeverría Cuadro Juan Andrés. REPRESENTANTE LEGAL DE LA EMPRESA AUTOSHOPPING. Ciudad. -		
De mis consideraciones:		
En mi calidad de Directora de la Carrera de Contabilidad y Auditoría de la Universidad Nacional de Loja, me es grato en saludarlo deseándole, el mejor de los éxitos en sus actividades personales y laborales al frente de tan importante empresa comercial.		
Como es de su conocimiento la Universidad Nacional de Loja, es una Institución de Educación Superior que tiene como misión la formación académica y profesional de estudiantes, con sólidas bases científicas y técnicas con pertinencia social y valores dentro de su oferta académica se encuentra la Carrera de Contabilidad y Auditoría la cual tiene como finalidad la formación de profesionales en Contabilidad y Auditoría, para contribuir al fortalecimiento de la matriz productiva de la región 7 de Loja.		
La Carrera de Contabilidad y Auditoría de la UNL, contempla como requisito indispensable para su graduación y posterior obtención de Título de Pregrado, la realización de un trabajo de Titulación o de Tesis de Grado, previo la aprobación del respectivo Proyecto de Titulación en el penúltimo ciclo, de formación profesional el cual busca determinar e implementar alternativas de solución viables, innovadoras en el campo de la Contabilidad, la Auditoría y las Finanzas.		
Por lo expuesto y conocedores de su alto espíritu de colaboración y apoyo con la formación de profesionales idóneos para la sociedad, le solicito a usted muy encarecidamente se permita y facilite la información pertinente a la señorita: Carmen Paola Arias Alvarado , estudiante del Ciclo IX , portador del número de cédula de ciudadanía N° 1150305025, para que realice su Proyecto de Titulación en el presente periodo académico Octubre 2021 – Abril 2022 , así como su tesis en el próximo periodo académico Mayo 2022 – Septiembre 2022 sobre el tema de tesis denominado: EXÁMEN ESPECIAL A LAS CUENTAS POR COBRAR DE LA EMPRESA "AUTOSHOPPING" DEL SEÑOR ECHEVERRÍA CUADROS JUAN ANDRÉS, PERIODO 2021.		
Por la Favorable atención que le brinde a la presente desde ya le antelo mi agradecimiento y testimonio de consideración y estima.		
DUNIA MARITZA <small>Grado de Magister en Ciencias Contables y Financieras</small> YAGUACHE MAZA <small>Grado de Magister en Ciencias Contables y Financieras</small>		
Dra. Dunia Maritza Yaguache Maza Mg. Sc. DIRECTORA DE LA CARRERA DE CONTABILIDAD Y AUDITORÍA		
072 - 64 7252 Ext.101 Ciudad Universitaria "Guillermo Falcón Espinosa", Casilla letra "S" Sector La Angosta - Loja - Ecuador		

Anexo 6.

Respuesta Favorable de la Empresa

José Félix de Valdivieso entre jueves y 18 de Noviembre
993 72585353 / 993 72543304 / 993 72578488
autoshoppingloja@hotmail.com
Loja-Ecuador



Loja, 11 de febrero del 2022

Mgtr. Dunia Yaguache Maza
**DIRECTORA DE LA CARRERA DE CONTABILIDAD Y AUDITORÍA DE LA
UNIVERSIDAD NACIONAL DE LOJA.**
Ciudad. -

De mi consideración:

En calidad de Gerente Propietario de la empresa "AUTOSHOPPING", y en contestación a su **OLNo.62-GA-CCA-FJSA-UNL** con fecha 03 de febrero del 2022, me dirijo a usted deseándole éxitos en sus funciones. Con la finalidad de comunicar que se autoriza a la Srta. **CARMEN PAOLA ARIAS ALVARADO**, portadora de la cédula de ciudadanía N°1150305025 a realizar su Proyecto y Tesis en la empresa "AUTOSHOPPING" a la que represento, con el tema denominado: **EXÁMEN ESPECIAL A LAS CUENTAS POR COBRAR DE LA EMPRESA "AUTOSHOPPING" DEL SEÑOR ECHEVERRÍA CUADROS JUAN ANDRÉS, PERIODO 2021**, Trabajo de Titulación que le habilitará para la obtención del Título de Ingeniera en Contabilidad y Auditoría, Contador Público - Auditor.

Sin otro particular me suscribo de usted; autorizando a la peticionaria dar uso del presente para los fines relacionados con su titulación.



Atentamente,

AUTOSHOPPING
Juan Andrés Echeverría Cuadros
R.U.C. 1102813506
autoshoppingloja@hotmail.com • 753788
OBLIGADO A LLEVAR CONTABILIDAD

Sr. Juan Andrés Echeverría Cuadros.
GERENTE PROPIETARIO DE LA EMPRESA "AUTOSHOPPING"
CI: 1102813506

Anexo 7.

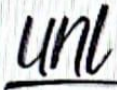
Informe sobre la Estructura y Coherencia del Proyecto del Trabajo de Titulación

		Universidad Nacional de Loja	Facultad Jurídica, Social y Administrativa
CARRERA DE CONTABILIDAD Y AUDITORÍA			
<p>Loja, 19 de abril del 2022</p>			
<p>Doctora Dunla Yaguache Maza, Mgs. DIRECTORA DE LA CARRERA DE CONTABILIDAD Y AUDITORÍA Ciudad.-</p>			
<p>De mi consideración:</p>			
<p>Por medio del presente expreso un atento y cordial saludo, deseándole éxitos en las labores a usted encomendadas, a la vez para informarle sobre el proyecto de tesis titulado EXAMEN ESPECIAL A LAS CUENTAS POR COBRAR DE LA EMPRESA "AUTOSHOPPING" DEL SEÑOR ECHEVERRÍA CUADROS JUAN ANDRÉS, PERÍODO 2021; presentado por la aspirante Srta. ARIAS ALVARADO CARMEN PAOLA, previo a optar el grado y título de Ingeniera en Contabilidad y Auditoría, Contador Público Auditor, mismo que realizadas las correcciones que he sugerido, me pronuncio en forma favorable para su aprobación, ya que cumple con lo establecido en el Reglamento de Régimen Académico de la Universidad Nacional de Loja.</p>			
<p>Particular que pongo a su consideración para los fines legales pertinentes.</p>			
<p>Atentamente,</p>			
<p> Firmado por DEYSI YANE TORRES CHIRIBOGA Dra. Deysi Torres Chiriboga, Mg. Sc. DOCENTE DE LA CCA-FJSA-UNL cc. Archivo</p>			
			<p>072-54 574 Ciudad Universitaria "Guillermo Falconi Espinosa", Calle la letra "S" Sector La Argelia - Loja - Ecuador</p>

Anexo 8.

Designación del Director del Trabajo de Titulación



UNL

Universidad
Nacional
de Loja

Carrera de Contabilidad y Auditoría
FACULTAD JURIDICA SOCIAL Y ADMINISTRATIVA

Recibido el día de hoy a los veinte días del mes de junio del dos mil veinte y dos a las 12h30.- Lo certifico.

ENA REGINA
PELAEZ SORIA

Firmado digitalmente por
ENA REGINA PELAEZ SORIA
Fecha: 2022.06.20 09:26:01
+120'

Dra. Ena Regina Peláez Soria Mg. Sc.
**SECRETARIA ABOGADA DE LA
FACULTAD JURIDICA SOCIAL Y ADMINISTRATIVA**

Loja, veinte días del mes de junio del dos mil veinte y dos a las 12h30. De conformidad a lo establecido en el Art. 228, del Reglamento de Régimen Académico de la UNL; que en su parte pertinente textualmente dice: "(...) El Decano/a de Facultad o el Director de la Unidad de Educación a Distancia por causa debidamente justificada, a petición del aspirante y con el visto bueno del Director/a de carrera o programa, podrá remover o reemplazar al director del trabajo, quien tampoco podrá integrar el tribunal de sustentación de dicho trabajo de integración curricular o de titulación..."; me permito remover a la **Doctora. Deysi Yane Torres Chiriboga Mg. Sc.**, Docente de la carrera de Contabilidad y Auditoría, quien fue oportunamente designada como **Directora de Tesis**, del aspirante a optar por el Título de Ingeniera en Contabilidad y Auditoría, Contador Público Auditor de la Sra. **Carmen Paola Arias Alvarado**; y en su reemplazo se designa a la Señora Docente. **Licenciada. Odalis Maritza Villacres Maurad Mg. Sc.** En calidad de **DIRECTORA DE TESIS**, quien conforme el artículo antes detallado "... será responsable de asesorar y monitorear con pertinencia y rigurosidad científico-técnica la ejecución del proyecto y de revisar oportunamente los informes de avance, los cuales serán devueltos al aspirante con las observaciones, sugerencias y recomendaciones necesarias para asegurar la calidad de la investigación. Cuando sea necesario, visitará y monitoreará el escenario donde se desarrolle el trabajo de integración curricular o de titulación..."; del tema de titulación denominado: **EXAMEN ESPECIAL A LAS CUENTAS POR COBRAR DE LA EMPRESA "AUTOSHOPPING" DEL SEÑOR ECHEVERRÍA CUADROS JUAN ANDRÉS, PERÍODO 2021. NOTIFIQUESE.-**

ELVIA
MARICELA
ZHAPA AMAY

Firmado digitalmente
por ELVIA MARICELA
ZHAPA AMAY
Fecha: 2022.06.20
11:09:52 -05'00'

PhD. Elvia Zhapa Amay Dra.
DECANA DE LA FACULTAD JURIDICA SOCIAL Y ADMINISTRATIVA

Loja, **20 de junio del dos mil veinte y dos**, a las 18h00.- Notifiqué con el decreto que antecede de conformidad al Art. 228 del Reglamento de Régimen Académico de la Universidad Nacional de Loja; a la **Licenciada. Odalis Maritza Villacres Maurad Mg. Sc** Para que surta efectos de ley. Para constancia de ésta notificación firma.



ODALIS MARITZA
VILLACRES
MAURAD

Lic. Odalis Maritza Villacres Maurad Mg. Sc.
DIRECTORA DE TESIS

ENA REGINA
PELAEZ
SORIA

Firmado digitalmente
por ENA REGINA
PELAEZ SORIA
Fecha: 2022.06.20
09:26:11 -05'00'

Dra. Ena Regina Peláez Soria Mg. Sc.
SECRETARIA ABOGADA

C.C. Director Carrera
Sra. **Carmen Paola Arias Alvarado**
Expediente estudiante
Elaborado por Abg. Freddy P. Ochoa B.



FREDDY PATRICIO
OCHOA BULLOZA

072 -54 7252 Ext. 101
Ciudad Universitaria "Guillermo Falconi Espinoza",
Cajón la 5ª, Sector La Argelia - Loja - Ecuador

Anexo 9.

Certificado de Traducción del Abstract

CERTIFICADO DE TRADUCCIÓN

Yo, Eduardo Alexander Vargas Romero, con número de cédula 1104605454 y con título de Licenciado en Ciencias de la Educación, Mención Inglés, registrado en el SENESCYT con número 1031-15-1437415

CERTIFICO:

Que he realizado la traducción de español al idioma Inglés del resumen del presente trabajo de integración curricular o de titulación denominado **“EXAMEN ESPECIAL A LAS CUENTAS POR COBRAR DE LA EMPRESA "AUTOSHOPPING", DEL SEÑOR ECHEVERRÍA CUADROS JUAN ANDRÉS, PERÍODO 2021** de autoría de **Carmen Paola Arias Alvarado**, portadora de la cédula de identidad, número **1150305025**, estudiante de la carrera de Contabilidad y Auditoría de la Facultad Jurídica Social y Administrativa de la Universidad Nacional de Loja, siendo el mismo verdadero y correcto a mi mejor saber y entender.

Es todo en cuanto puedo certificar en honor a la verdad, facultando al interesado hacer uso del presente en lo que se creyera conveniente.



Firmado digitalmente
por EDUARDO ALEXANDER
VARGAS ROMERO
Fecha: 2023.03.06
19:51:03 -09'00'

Lic. Eduardo Alexander Vargas Romero, Mgs.

C.I. 1104605454

Registro del SENESCYT: 1031-15-1437415