



1859



Universidad
Nacional
de Loja

Universidad Nacional de Loja

Facultad Jurídica, Social y Administrativa

Carrera de Contabilidad y Auditoría

Organización contable en la empresa comercial “OROCENTRO” de la ciudad de Zaruma, periodo del 01 de abril al 30 de junio de 2022.

**Trabajo de Integración Curricular
previo a la obtención del título de
Licenciado en Contabilidad y
Auditoría**

AUTOR:

Christian Andrés Torres González

DIRECTORA:

Ing. Mery Jakeline Cuenca Jiménez Mg.Sc

Loja – Ecuador

2022

Loja, 23 de Noviembre de 2022

Ing. Mery Jakeline Cuenca Jiménez Mg. Sc.

DIRECTORA DEL TRABAJO DE INTEGRACIÓN CURRICULAR

CERTIFICO:

Que he revisado y orientado el proceso de la elaboración del Trabajo de Integración Curricular: **“Organización contable en la empresa comercial “OROCENTRO” de la ciudad de Zaruma, periodo del 01 de abril al 30 de junio de 2022.”** previo a la obtención del Grado y Título de **Licenciado en Contabilidad y Auditoría**, de autoría de el estudiante **Christian Andrés Torres González**, con **cédula de identidad Nro. 0706225562**, una vez que el trabajo cumple con todos los requisitos exigidos por la Universidad Nacional de Loja para el efecto, autorizo la presentación para la respectiva sustentación y defensa.



Firmado electrónicamente por:

**MERY JAKELINE
CUENCA JIMENEZ**

Ing. Mery Jakeline Cuenca Jiménez Mg. Sc.

DIRECTORA DEL TRABAJO DE INTEGRACIÓN CURRICULAR

Autoría

Yo, **Christian Andrés Torres González**, declaro ser autor del Trabajo de Integración Curricular y eximo expresamente a la Universidad Nacional de Loja y a sus representantes jurídicos de posibles reclamos y acciones legales, por el contenido del mismo. Adicionalmente acepto y autorizo a la Universidad Nacional de Loja, la publicación de mi Trabajo de Integración Curricular, en el Repositorio Digital Institucional - Biblioteca Virtual.

Firma:  Firmado electrónicamente por:
CHRISTIAN ANDRES
TORRES GONZALEZ

Cédula: 0706225562

Fecha: 23 de Noviembre de 2022

Correo electrónico: christian.a.torres@unl.edu.ec

Celular: 099085316

Carta de autorización del Trabajo de Integración Curricular por parte de la autora para la consulta, reproducción parcial o total y publicación electrónica del texto completo.

Yo, **Christian Andrés Torres González**, declaro ser el autor del Trabajo de Integración Curricular titulado **“Organización contable en la empresa comercial “OROCENTRO” de la ciudad de Zaruma, periodo del 01 de abril al 30 de junio de 2022.”** como requisito para optar el título de **Licenciado en Contabilidad y Auditoría**, autorizo al Sistema Bibliotecario de la Universidad Nacional de Loja para que con fines académicos, muestre la producción intelectual de la Universidad, a través de la visibilidad de su contenido de la siguiente manera en el Repositorio Institucional.

Los usuarios pueden consultar el contenido de este trabajo en el Repositorio Institucional, en las redes de información del país y del exterior, con las cuales tenga convenio la Universidad.

La Universidad Nacional de Loja, no se responsabiliza por el plagio o copia del Trabajo de Integración Curricular que realice un tercero.

Para constancia de esta autorización, en la ciudad de Loja, a los veintitres días del mes de noviembre del dos mil veinte dos.

Firma:



Firmado electrónicamente por:
CHRISTIAN ANDRES

TORRES GONZALEZ

Autor: Christian Andrés Torres González

Cédula: 0706225562

Dirección: Loja - La Argelia

Correo electrónico: christian.a.torres@unl.edu.ec

Teléfono: 0990853164

DATOS COMPLEMENTARIOS

Directora del Trabajo de Integración Curricular: Mery Jakeline Cuenca Jiménez Mg. Sc.

Dedicatoria

El presente Trabajo de Integración Curricular lo quiero dedicar en primer lugar a Dios, quien gracias a su voluntad me ha permitido llegar a este punto de mi formación profesional brindándome salud, vida, sabiduría, paciencia e inteligencia necesaria para dar cumplimiento al presente Trabajo.

A mis queridos padres Luis Orlando Torres Saca y Rosa Cecilia González Ramón quienes siempre han creído en mí y han sido ejemplo de lucha, constancia y fortaleza enseñándome a valorar todo lo que tengo, siempre esperaré contar con todo su apoyo ya que son mis mayores promotores durante toda mi carrera de formación para cumplir con esta meta propuesta. A mis abuelas Elsa y Rosario que gracias a sus consejos y palabras sabias han sabido guiarme para cumplir con mi sueño. A mis hermanas Jéssica y Ariana quien con sus palabras de aliento me han apoyado moralmente para poder culminar con mis estudios Universitarios.

Christian Andrés Torres González

Agradecimiento

Quiero expresar mi gratitud a la Universidad Nacional de Loja, a la Facultad Jurídica, Social y Administrativa, a la Carrera de Contabilidad y Auditoría a las autoridades y personal docente, que con dedicación, responsabilidad y experiencia académica fueron conmigo de la mano en todo el proceso de mi formación profesional, impartiendo sus sabios consejos y enseñanzas.

De manera especial mi agradecimiento a la Ing. Mery Jakeline Cuenca Jiménez Mg. Sc. directora del trabajo de integración curricular, por haberme orientado con sus conocimientos para la realización y culminación del presente trabajo.

A la Sra. Mayra Lorena Lituma Alvarado Gerente propietaria de la empresa comercial “OROCENTRO”, quien me facilitó la información y permitirme realizar todo el proceso investigativo y práctico dentro de su establecimiento.

Christian Andrés Torres González

Índice de Contenidos

Portada	i
Certificación	ii
Autoría	iii
Carta de autorización	iv
Dedicatoria	vi
Agradecimiento	vi
Índice de contenidos	viii
Índice de Tablas.....	viix
Índice de Figuras	x
Índice de Anexos	xi
1. Título	1
2. Resumen	2
2.1 Abstract	4
3. Introducción	6
4. Marco teórico	7
5. Metodología	64
6. Resultados	66
7. Discusión	423
8. Conclusiones	424
9. Recomendaciones	426
10. Bibliografía	428
11. Anexos	431

Índice de Tablas

Tabla 1 Ecuación Contable.....	24
Tabla 2 Asiento tipo de Compra de Inventario de Mercaderías.....	27
Tabla 3 Asiento tipo de Venta de Inventario de Mercaderías.....	28
Tabla 4 Asiento tipo del Costo de Ventas.....	28
Tabla 5 Asiento tipo de la Utilidad Bruta en Ventas	29
Tabla 6 Asiento tipo de la Pérdida bruta en Ventas	29
Tabla 7 Tarjeta Kárdex	30
Tabla 8 Diseño de Inventario Inicial	39
Tabla 9 Diseño de Estado Situación Inicial.....	40
Tabla 10 Diseño de Libro Diario.....	41
Tabla 11 Diseño de Libro Mayor	41
Tabla 12 Diseño de Rol de Pagos	42
Tabla 13 Diseño de Rol de Provisiones.....	43
Tabla 14 Diseño de Balance de Comprobación de Sumas y Saldos.....	44
Tabla 15 Diseño de Hoja de Trabajo	45
Tabla 16 Asiento tipo de Depreciación.....	45
Tabla 17 Asiento tipo de Amortización	46
Tabla 18 Asiento tipo por Consumo	46
Tabla 19 Porcentajes de Depreciación	48
Tabla 20 Diseño del Estado de Resultados.....	50
Tabla 21 Diseño de Estado situación financiera.....	52
Tabla 22 Diseño del Estado de Flujo	54
Tabla 23 Porcentajes de Retención del IVA	58
Tabla 24 Plazos para declaratoria	59

Tabla 25 Porcentajes de Impuesto a la Renta	60
Tabla 26 Porcentajes de Aporte	62
Tabla 27 Porcentajes de Utilidades.....	63

Índice de Figuras

Figuras 1 Estructura del Proceso Contable	35
Figuras 2 Organigrama Estructural.....	68

Índice de Anexos

Anexos 1: Depreciación por el Método de Línea Recta	431
Anexos 2: Ajuste de Consumo.....	435
Anexos 3: Cálculo del Iva	436
Anexos 4: Auxiliar de Cuentas por Cobrar	439
Anexos 5: Auxiliar de Cuentas por Pagar.....	447
Anexos 6: Facturas de Venta.....	450
Anexos 7: Facturas de Compra.....	459
Anexos 8: Facturas de Gasto	484
Anexos 9: Rol de Pagos y Provisiones.....	423
Anexos 10: Auxiliar de Ventas.	429
Anexos 11: Auxiliar de Compras	602
Anexos 12: Kárdex	612
Anexos 13: Certificado de la traducción en Inglés del Resumen	1561
Anexos 14: Ruc	1562
Anexos 15: Petición Certificación del Título del Preproyecto.....	1564
Anexos 16: Certificación del Tema.	1565
Anexos 17: Oficio Dirigido a la Empresa.	1566
Anexos 18: Oficio Dirigido a la Empresa	1567

1. Título

Organización contable en la empresa comercial “OROCENTRO” de la ciudad de Zaruma, periodo del 01 de abril al 30 de junio de 2022.

2. Resumen

El trabajo de Integración Curricular titulado “**Organización contable en la empresa comercial “OROCENTRO” de la ciudad de Zaruma, periodo del 01 de abril al 30 de junio de 2022.**” se desarrolló tomando en cuenta la necesidad de la empresa comercial de recopilar, organizar y registrar toda la información de sus movimientos económicos de manera eficaz y eficiente, permitiendo obtener información real de la situación económica – financiera y a su vez cumpliendo con cada uno de los objetivos específicos propuestos.

Se realizó un plan y manual de cuentas acorde a las necesidades de la empresa, para ello se establecieron cuentas del activo, pasivo, patrimonio, ingresos, costos y gastos con su descripción y su respectiva codificación lo que permitirá identificarlos durante el proceso contable; se elaboró un inventario inicial con la constatación física de cada uno de los artículos para determinar los bienes, valores, derechos y obligaciones para dar a conocer en forma general el patrimonio con el que cuenta actualmente la empresa.

Se diseñó los respectivos registros auxiliares de ventas y compras detallando en estos las transacciones efectuadas en efectivo, a crédito, cuentas por pagar y mediante transacciones bancarias; se realizaron roles de pagos el detalle de los ingresos y egresos que percibe mensualmente cada trabajador y rol de provisiones se hace constar las provisiones para cada trabajador por concepto de beneficios sociales los mismos que faciliten la simplificación de los movimientos operacionales de la Empresa Comercial.

Se elaboró el proceso contable a través del sistema de control de inventarios permanente; en el cual fue necesario realizar un Inventario Inicial donde conste todos los bienes ,derechos, valores y obligaciones, seguidamente se realizó el Estado de Situación Inicial que refleja el Activo, Pasivo y Patrimonio al inicio de las actividades operacionales al primero de abril del dos mil veintidos, el registro de las operaciones diarias en el Libro Diario, el registro de cada una de las cuentas con los respectivos saldos en el Libro Mayor, luego se realizó el paso de las sumas y saldos al Balance de Comprobación, la realización de la Hoja de trabajo con respectivos ajustes, Estado de Resultados que contiene los ingresos ,costos y gastos , el Estado de Situación Financiera, contiene las cuentas de activo, pasivo, patrimonio

y la utilidad al final del ejercicio económico, el Estado de Flujo del Efectivo muestra el efectivo originado y aplicado durante un periodo por la empresa en actividades de operación, inversión y financiamiento, permitiendo de esta manera conocer la real situación económica-financiera de la Empresa.

Palabras Clave: Organizar, Económico, Inversión, Operacionales y Efectivo.

2.1 Abstract

This curricular integration research entitled as **“Accounting organization of “OROCENTRO” in Zaruma from april 1st to june 30th in 2022”** was developed by taking into account the need for “Orocentro” to collect, organize and record the information of the economic movements efficiently, which makes it possible to obtain real information about the economic and financial situation while achieving the objectives proposed.

A chart of accounts and an accounting manual according to the needs of this business were elaborated. Hence, assets, liabilities, equity, revenues, costs, and expenses accounts were established along with the description and coding of each account, which will allow them to be identified during the accounting process. Additionally, an initial inventory was prepared with the physical verification of the items to determine the assets, values, rights, and obligations to raise awareness of the company’s current equity.

The respective auxiliary records of sales and purchases were designed, detailing the transactions carried out in cash, on credit, accounts payable, and through bank transactions. Payroll documents, which contain descriptions of the employees’ monthly income and expenses, were made. Also, documents that present proVisións for each worker for social benefits were recorded. These documents facilitate the simplification of the business’ operational movements.

The accounting process was developed through a permanent system of inventory control; in which it was necessary to carry out an initial inventory that contains all the business’ assets, rights, values , and obligations. Then, the statement of financial position was made to reflect the assets, liabilities, and equity at the beginning of the operational activities on April 1st, 2022, the registration of daily operations in the Journal, and the registration of the accounts with the respective balances in General Ledger. Then, the passage of the sums and balances to the Trial Balance was carried out, worksheets were made with adjustments, and the Income Statement that contains the income, costs, and expenses was elaborated alongside the Statement of Financial Position that contains the accounts of assets, liabilities, equity, and profit at the end of the financial year, and the Cash Flow Statement was elaborated as well; which shows the cash originated and applied during a period of time by the company in operating, investment and financing activities. Thus, it is possible to know the real

economic and financial situation of the business.

Keywords: Organization, Economic, Investment, Operational and Cash.

3. Introducción

La contabilidad facilita el registro de las actividades diarias de una empresa y su control; a través de su aplicación se obtienen Estados financieros confiables y oportunos considerados como la herramienta principal en la toma de decisiones estratégicas por parte de su propietario y por ende garanticen su estabilidad, continuidad, rentabilidad y crecimiento económico; a su vez permiten corregir errores de manera oportuna con la finalidad de dar cumplimiento a los objetivos y metas propuestos por la empresa.

La organización contable, se la realizó con la finalidad de aportar a la Empresa Comercial “OROCENTRO” la información económica-financiera en base a documentación fuente y la normativa aplicable vigente para la obtención de los estados financieros, que le permita a su propietario conocer todas y cada una de las actividades diarias que realiza la empresa y a la vez contribuyan en el proceso de toma de decisiones.

La estructura del trabajo de tesis está basado en el Reglamento de Régimen Académico de la Universidad Nacional de Loja y consta de: **Título** que identifica el tema del trabajo de tesis; **Resumen** que contiene una síntesis del trabajo realizado, escrito en español y traducido al inglés que incluye el propósito del tema de investigación; **Introducción** destaca la importancia de la Organización Contable, el aporte del tema brindado a la empresa y la estructura del trabajo de Integración Curricular ; **Marco Teórico** se describen los contenidos más relevantes relacionados a la aplicación del proceso contable; **Metodología** que describen los métodos utilizados en el desarrollo del trabajo de Integración Curricular; **Resultados** incluye el desarrollo del proceso contable desde el Plan y Manual de cuentas, Inventario Inicial, Estado de Situación Inicial, Libro Diario, Libro Mayor, Balance de Comprobación, Hoja de Trabajo, la obtención de los Estados Financieros y finalmente registros auxiliares; **Discusión** se realiza en base a la situación en cómo se encuentra la empresa al inicio y al final del proceso contable con los resultados obtenidos; **Conclusiones**, se basa en los aspectos más importantes en función a los resultados y hechos comprobados , se puntualizan las deficiencias encontradas en la empresa; **Recomendaciones** alternativas de solución a considerar en base a las debilidades encontradas para que contribuyan al beneficio de la empresa; **Bibliografía** recopila las fuentes de consulta utilizadas que sirvieron de apoyo para la conformación de los referentes teóricos que respaldan la investigación y, por último los **Anexos** que agrupa la documentación fuente que justifica el desarrollo del proceso contable como facturas y auxiliares.

4. Marco teórico

EMPRESA

Al hablar de empresa nos referimos a las actividades realizadas por una persona o conjunto de personas que se han organizado para satisfacer una o varias necesidades existentes en una sociedad. Esto se realiza mediante la utilización de ciertos recursos materiales y financieros que son empleados para producir los bienes y servicios que cubrirán las necesidades detectadas (Elizalde y Montero, 2020)

Objetivo

Una empresa es una decisión que tiene como objetivo ofrecer productos y servicios para atender las necesidades de las personas, y con ello obtener una rentabilidad. Para lograr los objetivos propuestos con la entidad el emprendedor necesita adquirir recursos, estructurar un sistema de operaciones y asumir un compromiso con la satisfacción de las necesidades del cliente y de otras partes interesadas. (Amaru, 2009).

Importancia

Una empresa tendrá importancia de acuerdo con los grupos de interés que giren alrededor de ella, esto es, las personas o entidades a las que les importen los resultados económicos de la misma: propietarios, administradores, trabajadores, clientes, acreedores, diversos niveles de gobierno y a la sociedad en general. (López, 2020)

Características de las empresas

Las principales características de las empresas son las siguientes:

- Toda empresa tiene un nombre o razón social que la identifica tanto interna como externamente.
- Las empresas pueden ser constituidas como sociedades de personas, de responsabilidad limitada, compañías anónimas u otras formas de asociación o formas jurídicas, las cuales podrán variar de acuerdo con el ordenamiento legal del país donde se desempeñen.
- Existe siempre un motivo, un fundamento y ciertas metas por las cuales se crea una empresa, llamadas misión y visión.

- Las organizaciones deben contar con una estrategia empresarial que se refleje en el conjunto integrado de planes y acciones ideadas para que la misma tenga ventajas sobre sus competidores y así optimice su utilidad.
- La cultura organizacional es el aglutinante social o normativo que mantiene unida a una empresa. Esta expresa los valores o ideales sociales y las creencias que los miembros de la entidad llegan a compartir, manifestadas en elementos simbólicos como mitos, rituales, historias, leyendas y un lenguaje especializado.
- Las empresas pueden organizarse bajo esquemas verticales u horizontales representados en organigramas. Una entidad con estructura organizativa vertical es aquella donde existe una distribución del poder bien definido y una línea de mando de arriba hacia abajo, es decir piramidal. En las estructuras horizontales, la empresa les otorga a los empleados una mayor capacidad para tomar decisiones sin depender de la aprobación ejecutiva, por lo que la forma de la organización tiende a ser plana.
- Las organizaciones empresariales despliegan diferentes funciones, tales como producción, dirección, gestión de recursos humanos, comercialización, administración y finanzas.
- En las empresas se busca armonizar los numerosos y divergentes intereses que giran alrededor de las mismas, así como accionistas, directivos, trabajadores y consumidores.
- Poseen factores internos y externos que impactan sobre la gestión y el desempeño de sus objetivos.

Clasificación de las empresas

Según (Espejo Jaramillo y López, 2018) las empresas se clasifican:

Por la actividad

Industriales: La actividad básica de este tipo de empresas es la compra de materias primas para transformarlas en productos terminados para su posterior comercialización. Ejemplos: empresas industriales que fabrican muebles, zapatos, ropa, etc.

Comerciales: Son aquellas empresas que se dedican a la adquisición de bienes o productos, con el objeto de comercializarlos sin realizar transformación alguna y obtener ganancias. Ejemplos: Supermercados, librerías, mueblerías, empresas que comercializan autos, equipos informativos, etc.

Servicios: La actividad económica de este tipo de empresas es la generación o venta de productos intangibles, como es el caso de empresas que se dedican a la limpieza, estéticas, seguridad, educación, publicidad, entre otros.

Extractivas: Son aquellas empresas que se dedican a la explotación de los recursos que se encuentran en el subsuelo. Ejemplos: empresas que se dedican a la extracción de petróleo, gas natural, piedras preciosas, explotación de minas, etc.

Agropecuarias: Son las empresas que realizan actividades de agricultura y ganadería. Ejemplos: granjas agrícolas, porcinas, haciendas ganaderas, florícolas, etc.

Por el sector al que pertenecen

Públicas: Son entidades creadas por la Constitución o Ley, por Actos Legislativos Seccionales (Ordenanzas) para la prestación de servicios públicos, constituyéndose como personas jurídicas de derecho público. Ejemplos: Organismos y entidades del Gobierno Nacional, de las funciones Ejecutiva, Legislativa y Judicial; Organismos Electorales, Organismos de Control y Regulación, Organismos de Régimen Seccional; Consejos Provinciales y Municipales, etc.

Privadas: Son personas naturales o jurídicas de derecho privado, que se dedican a la producción, comercialización de bienes y servicios. Ejemplos: Vilcabamba Internacional de Aguas Cía. Ltda., Grupo Produbanco, profesionales, trabajadores autónomos, comisionistas, etc. Privadas

Mixtas: El capital de las empresas mixtas está constituido por aportes del sector privado y del sector público. Ejemplos: Compañía de Economía Mixta Austrogas, Compañía de Economía Mixta Lojagas.

Por el Tamaño

Microempresas: Es aquella unidad productiva que tiene entre 1 a 9 trabajadores y un valor de ventas o ingresos brutos anuales iguales o menores de trescientos mil (US \$ 300.000,00) dólares de los Estados Unidos de América. (Reglamento de Inversiones del Código Orgánico de la Producción, 2018, Artículo 106).

Pequeñas: Es aquella unidad de producción que tiene de 10 a 49 trabajadores y un valor de ventas o ingresos brutos anuales entre trescientos mil unos (US \$ 300.001,00) y un millón (US \$ 1000.000,00) de dólares de los Estados Unidos de América; y, (Reglamento de Inversiones del Código Orgánico de la Producción, 2018, Artículo 106).

Medianas: Es aquella unidad de producción que tiene de 50 a 199 trabajadores y un valor de ventas o ingresos brutos anuales entre un millón uno (USD 1.000.001,00) y cinco millones (USD 5000.000,00) de dólares de los Estados Unidos de América. (Reglamento de Inversiones del Código Orgánico de la Producción, 2018, Artículo 106).

Por la función Económica

Primarias: Son las empresas de explotación (minera, forestal, productos del mar, etc.), las agropecuarias (agricultura y ganadería) y las de construcción. Ejemplos: granjas y haciendas agrícolas, empresas mineras, empresas de explotación petrolera, empresas de pesca de atún, camarón y otros productos del mar, etc.

Secundarias: Son aquellas empresas que se dedican a la transformación de materias primas. Ejemplo: empresas industriales.

Terciarias: Son las empresas dedicadas exclusivamente a la prestación de servicios como salud, educación, transporte, hospedaje, seguros, financieros, etc. Ejemplos: hospitales, clínicas, colegios, universidades, hoteles, cooperativas de transporte, etc.

Por la constitución

Negocios unipersonales o individuales: Pueden constituirse ante un juez de lo civil, como Compañía Unipersonal de Responsabilidad Limitada, exclusivamente con un socio, quien se llama gerente propietario, el aporte de capital no podrá ser inferior a la remuneración básica mínima unificada multiplicada por diez, debe pagarse íntegramente al momento de la constitución. Ejemplos: Ferretería “San Agustín” Cía. Ltda. Unipersonal, Comercial Mil Maravillas.

Sociedades o compañías: Se constituyen con el aporte de capital de varias personas naturales o jurídicas, se clasifican en sociedades de hecho y de derecho. Ejemplos: Banco de Loja S.A., Empresa Eléctrica Regional del Sur S.A., Distribuidora Fernández Hnos., etc.

Fideicomisos: Es un contrato en virtud del cual una o más personas llamadas constituyentes, transfieren de manera temporal e irrevocable la propiedad de bienes muebles o inmuebles que existen o se espera que existan a un tercero que conforma un patrimonio autónomo, para que lo administre.

Consortios o asociaciones de empresas: Son asociaciones económicas en las que una serie de empresas buscan desarrollar una actividad conjunta mediante la creación de una nueva sociedad. Es el acuerdo por el cual los accionistas de empresas independientes acceden a

entregar el control de sus acciones a cambio de certificados del consorcio que les dan derecho a participar en las ganancias comunes. También, se define como la asociación de individuos y/o personas jurídicas en un grupo, patrocinado por una empresa administradora, con el fin de proporcionar a sus miembros la adquisición de bienes a través de la autofinanciación.

Instituciones sin fines de lucro: Son aquellas que se constituyen con la finalidad de prestar servicios sin ánimo de lucro, con finalidad social, el financiamiento procede de donaciones o aportes de personas, instituciones y organizaciones de todo tipo. Ejemplos: Fundaciones, Asociaciones, Organismos no Gubernamentales, instituciones educativas, etc.

Por la inversión de capital

Subsidiarias: Entidades cuyo capital está conformado por el aporte de un inversionista mayor al 50%, quien ejerce control directa o indirectamente, o por intermedio de otra subsidiaria controlada.

Asociadas: Son entidades cuyo capital está conformado con el aporte mayor al 20% y menor al 50%, de un inversionista que tiene poder de voto y posee influencia significativa.

Controladoras: Son entidades que invierten en subsidiarias hasta alcanzar el 50% o más de su patrimonio, con el objeto de ejercer control directo o indirecto sobre la subsidiaria.

Negocios conjuntos: Son acuerdos contractuales entre dos o más personas que emprenden actividades económicas sometidas a control conjunto de las operaciones, de los activos o de otras entidades controladas.

Grupos empresariales: Son los conjuntos de varias entidades controladoras, con sus respectivas subsidiarias, asociadas y negocios conjuntos, que tienen finalidades específicas y se orientan bajo una dirección común.

EMPRESA COMERCIAL

Empresas comerciales son aquellas que se encargan de comprar bienes y servicios a otras empresas con la diferencia de que venden a un costo más elevado para de esta manera obtener mayores ingresos y utilidades los mismos que serán a provechados al máximo por la misma. (Salinas, Vaca, & Pérez , 2017).

Características de una empresa comercial

Las características que distinguen a este tipo de empresa son:

- Compra bienes y los vende.
- El comprador puede ser el consumidor final u otra empresa.
- No transforma los bienes que compra.

Tipos de empresas comerciales

Según los tipos de consumidores

Empresas mayoristas

Se refieren a aquellas empresas que mueven la mercancía a gran escala. Compran grandes existencias de productos directamente de las fábricas para así poder venderlos también en grandes cantidades. Por ejemplo, los comercios mayoristas.

Empresas intermediarias o distribuidoras

Estas empresas actúan como agentes intermediarios que compran las mercancías en grandes cantidades para luego poder revenderlas a las empresas minoristas en una menor cantidad. Por ejemplo, los comercios sub-mayoristas o distribuidoras.

Empresas al menudeo

Son las empresas que se forman con un almacén o tienda, y que realizan el proceso de venta de productos. Utilizan para ello un sistema de suministro directo, tales como las tiendas exclusivas de grandes firmas fabricantes o tiendas por departamentos.

Empresas minoristas

Se refiere a las empresas que venden a pequeña escala, sin ir más allá de los límites geográficos de una población. Tratan directamente con los consumidores finales, donde estos pueden comprar los productos ofrecidos en pequeñas cantidades. Por ejemplo: librerías, fruterías, perfumerías y ferreterías.

Empresas comisionistas

Están conformadas por empresas o personas jurídicas que no adquieren los productos para almacenarlos hasta venderlos, sino que los comercian en base al inventario de otras compañías. Las ganancias que tienen proceden de un porcentaje de comisión acordado por las ventas efectivamente realizadas. (Helmut Sy, 2020).

LA CONTABILIDAD

La contabilidad, es una herramienta empresarial sobre la cual se fundamentan las decisiones gerenciales y financieras, toda actividad económica que realizan desde las microempresas hasta las grandes empresas, requiere del aporte de la contabilidad para conocer los resultados de la gestión empresarial y tomar decisiones apropiadas que conduzcan al logro de los objetivos y metas propuestas. (Espejo Jaramillo y López, 2018)

Clasificación

La contabilidad se clasifica en tres partes, estas son:

1-La contabilidad se puede clasificar según el origen de los recursos que maneje la empresa.

Contabilidad Privada

La contabilidad privada es aquella área en la cual los contadores prestan sus servicios a una solo organización. De esta forma, el contador es responsable de supervisar y asegurar la calidad de la información financiera, administrativa y fiscal que se genera en la entidad económica para la cual presta sus servicios, de desarrollar y proponer las políticas contables más adecuadas para la organización y de proporcionar a los funcionarios de la administración superior la información contable necesaria para la toma de decisiones.

Contabilidad Pública

La contabilidad pública es aquella que permite desarrollar los diversos procesos de medicación, información y control en la actividad económica de la Administración Pública. Es con base en la Contabilidad Pública que los hechos económicos en los cuales intervienen los entes públicos quedan registrados en cuentas, de tal forma que en todo momento puede conocer si el estado de los derechos y obligaciones, así como grado de recaudo de los distintos ingresos tributarios, las inversiones, costo y gasto inherente al proceso económico, efectuados en desarrollo de la función administrativa o cometido estatal.

2-La contabilidad se puede clasificar dependiendo del tipo de actividad que desarrolle la empresa.

Contabilidad Comercial

La contabilidad comercial es aquella contabilidad que dedicada a producir y difundir información útil para la toma de decisiones económicas recibe el nombre de contabilidad. Su

desarrollo implica un estudio del patrimonio de las entidades para el reflejo de sus resultados en estudios contables o financieros, que aportan el resumen de una situación económica.

Contabilidad Industrial

Empresas que se dedican a la transformación de materia prima en productos terminados. Ejemplos: fábricas de calzado, de ropa, de muebles, etc.

Contabilidad de Empresa Extractiva

Las contabilidades de empresa extractiva son aquellas empresas dedicadas a la explotación de recursos naturales, renovables o no, y que son utilizadas en la realización de sus actividades económicas son controladas por la contabilidad de empresas extractivas.

Contabilidad de Servicio

La contabilidad de servicio es aplicable a todos los tipos de organizaciones e industrias de servicios, son definidas de varias formas. Son organizaciones que producen un servicio más que un bien tangible como las firmas de contadores públicos, firmas de abogados, consultores administrativos, firmas de propiedad raíz, compañía de transporte, bancos y hoteles. Casi todas las organizaciones no lucrativas o no para utilidad son industrias de servicios. Son ejemplos hospitales, escuelas y un departamento de reforestación.

3- La contabilidad se puede clasificar dependiendo del tipo de información que maneje, proceso o proporcione la empresa.

Contabilidad Financiera

La contabilidad financiera es aquella que lleva de forma histórica la vida económica de una empresa y de cuentas bancarias: los registros de cifras pasadas sirven para tomar decisiones que beneficien en el presente o a futuro. También proporciona los estados contables o estados financieros que son sujetos al análisis e interpretación, informando a los administradores, a terceras personas y a entes estatales del desarrollo de las operaciones de la empresa.

Contabilidad Administrativa

La contabilidad administrativa se refiere de manera general a la extensión de los informes internos, de cuyo diseño y presentación se hace responsable actualmente el contador de la empresa. Está orientada a los aspectos administrativos de la empresa y sus informes no

trascenderán de la compañía, o sea, su uso es estrictamente interno y serán utilizados por los administradores y propietarios para juzgar y evaluar el desarrollo de la entidad a la luz de las políticas, metas u objetivos preestablecidos por la gerencia o dirección de la empresa; tales informes permitirán comparar el pasado de la empresa, con el presente y mediante la aplicación de herramientas o elementos de control, prever y planear el futuro de la entidad.

Contabilidad de Costos

La contabilidad de costos es aquella rama de la contabilidad que trata de la clasificación, contabilización, distribución, recopilación de información de los costos corrientes y en perspectiva.

Se encuentran incluidos en el campo de la contabilidad de costos: el diseño y la operación de sistemas y procedimientos de costos; la determinación de costos por departamentos, funciones, responsabilidades, actividades, productos, territorios, periodos y otras unidades; así mismo, los costes futuros previstos o estimados y los costes estándar o deseados, así como también los costos históricos; la comparación de los costos de diferentes periodos; de los costos reales con los costos estimados, presupuestados o estándar, y de los costos alternativos.

Contabilidad fiscal

Se fundamenta en los criterios fiscales establecidos legalmente en cada país, donde se define como se debe llevar la contabilidad a nivel de fiscalía. Es innegable la importancia que reviste la contabilidad fiscal para los empresarios y contadores; ya que comprende el registro y la preparación de informes tendientes a la presentación de declaraciones y el pago de impuestos. Es importante señalar que, por las diferencias entre las leyes fiscales y los principios contables, la contabilidad financiera en ocasiones difiere mucho de la contabilidad fiscal, pero esto no debe ser una barrera para llevar en la empresa un sistema interno de contabilidad financiera. Y de igual forma, establecer un adecuado registro fiscal, y a su vez fomentarlo con las acciones que se tengan que llevar a cabo.

NORMATIVA CONTABLE

Principios de contabilidad

Los principios de Contabilidad Generalmente Aceptados son conceptos básicos que establecen la delimitación e identificación del ente económico, las bases de cuantificación de las operaciones y la presentación de la información económica y financiera de la empresa a través de los estados financieros. (Bravo Valdiviezo, 2015)

Principio Fundamental: Partida Doble.

“No hay deudor sin acreedor ni acreedor sin deudor”

(Bravo Valdiviezo, 2015) , explica que esto “significa que toda la transacción que se realice en la empresa será registrada en cuentas deudoras que reciben valores y en cuentas acreedoras que entregan valores. Tanto en el debe como en el haber se registra el mismo valor”.

Para (Rodríguez, 2015) clasifica a los PCGA de la siguiente manera:

1 – Principio de Equidad

El principio de equidad es sinónimo de imparcialidad y justicia, y tiene la condición de postulado básico. Es una guía de orientación con el sentido de lo ético y justo, para la evaluación contable de los hechos que constituyen el objeto de la contabilidad, y se refiere a que la información contable debe prepararse con equidad respecto a terceros y a la propia empresa, a efecto de que los estados financieros reflejen equitativamente los intereses de las partes y que la información que brindan sea lo más justa posible para los usuarios interesados, sin favorecer o desfavorecer a nadie en particular.

2 – Principio de Ente

El principio de ente o principio de entidad establece el supuesto de que el patrimonio de la empresa se independiza del patrimonio personal del propietario, considerado como un tercero. Se efectúa una separación entre la propiedad (accionistas o socios o propietario) y la administración (gerencia) como procedimiento indispensable de rendir cuenta por estos últimos. Los propietarios son acreedores de las empresas que han formado y aunque tengan varias empresas, cada una se trata como una entidad separada, por lo que el propietario es un acreedor más de la entidad, al que contablemente se le representa con la cuenta capital.

3 – Principio de Bienes Económicos.

Los estados financieros se refieren siempre a bienes económicos, es decir bienes materiales e inmateriales que posean valor económico y por ende susceptibles de ser valuados en términos monetarios.

Cualquier activo, como caja, mercaderías, activos fijos en poder y/o uso de la entidad y sobre el cual se ejerce derecho, sin estar acreditado necesariamente la propiedad de la misma, mientras no entre en conflicto con terceros que también reclaman la propiedad, están sujetos a ser registrados en libros en vía de regulación, a través de un asiento de ajuste, tratamiento que se hace extensivo a las diferencias en los costos de adquisición o registro en fecha anterior.

4 – Principio de Moneda de Cuenta

Los estados financieros reflejan el patrimonio mediante un recurso que se emplea para reducir todos sus componentes heterogéneos a una expresión que permita agruparlos y compararlos fácilmente. Este recurso consiste en elegir una moneda de cuenta y valorizar los elementos patrimoniales aplicando un precio a cada unidad. Generalmente se utiliza como moneda de cuenta el dinero que tiene curso legal en el país dentro del cual funciona el «ente» y en este caso el «precio» está dado en unidades de dinero de curso legal.

En aquellos casos donde la moneda utilizada no constituya un patrón estable de valor, en razón de las fluctuaciones que experimente, no se altera la validez del principio que se sustenta, por cuanto es factible la corrección mediante la aplicación de mecanismos apropiados de ajuste.

5 – Principio de Empresa en marcha

Se refiere a todo organismo económico cuya existencia personal tiene plena vigencia y proyección futura. Este principio también conocido continuidad de la empresa se basa en la presunción de que la empresa continuará sus operaciones por un tiempo indefinido y no será liquidado en un futuro previsible, salvo que existan situaciones como: significativas y continuas pérdidas, insolvencia, etc.

6 – Principio de Valuación al Costo

El valor de costo (adquisición o producción) constituye el criterio principal y básico de la valuación, que condiciona la formulación de los estados financieros llamados «de situación»,

en correspondencia también con el concepto de «empresa en marcha», razón por la cual esta norma adquiere el carácter de principio.

Este principio implica que no debe adoptarse como criterio de valuación el «valor de mercado», entendiéndose como tal el «costo de reposición o de fabricación». Sin embargo, el criterio de «valuación de costo» ligado al de «empresa en marcha», cuando esta última condición se interrumpe o desaparece, por esta empresa en liquidación, incluso fusión, el criterio aplicable será el de «valor de mercado» o «valor de probable realización», según corresponda.

7 – Principio de Ejercicio

El principio de ejercicio (periodo) significa dividir la marcha de la empresa en periodos uniformes de tiempo, a efectos de medir los resultados de la gestión y establecer la situación financiera del ente y cumplir con las disposiciones legales y fiscales establecidas, particularmente para determinar el impuesto a la renta y la distribución del resultado. En esta información periódica también están interesados terceras personas, como es el caso de las entidades bancarios y potenciales inversionistas.

8 – Principio de Devengado

Devengar significa reconocer y registrar en cuentas a determinada fecha eventos o transacciones contabilizables. En la aplicación del principio de devengado se registran los ingresos y gastos en el periodo contable al que se refiere, a pesar de que el documento de soporte tuviera fecha del siguiente ejercicio o que el desembolso pueda ser hecho todo o en parte en el ejercicio siguiente. Este principio elimina la posibilidad de aplicar el criterio de lo percibido para la atribución de resultados. Este último método se halla al margen de los PCGA.

9 – Principio de Objetividad

Los cambios en los activos, pasivos y en la expresión contable del patrimonio neto, deben reconocerse formalmente en los registros contables, tan pronto como sea posible medirlos objetivamente y expresar esa medida en moneda de cuenta. La objetividad en términos contables es una evidencia que respalda el registro de la variación patrimonial.

10 – Realización

Los resultados económicos solo deben computarse cuando sean realizados, o sea cuando la operación que los origina queda perfeccionada desde el punto de vista de la legislación o

prácticas comerciales aplicables y se hayan ponderado fundamental todos los riesgos inherentes a tal operación. Debe establecerse con carácter general que el concepto realizado participa en el concepto devengado.

11 – Principio de Prudencia

Significa que cuando se deba elegir entre dos valores por un elemento de activo, normalmente se debe optar por el más bajo, o bien que una operación se contabilice de tal modo que la cuota del propietario sea menor. Este principio general se puede expresar también diciendo: «contabilizar todas las pérdidas cuando se conocen y las ganancias solamente cuando se hayan realizado».

12- Principio de Uniformidad:

Este principio de contabilidad establece que, una vez elaborado unos criterios para la aplicación de los principios contables, estos deberán mantenerse siempre que no se modifiquen las circunstancias que propiciaron dicha elección.

13 – Principio de Materialidad (Significación o Importancia Relativa)

Al considerar la correcta aplicación de los principios generales y de las normas particulares debe necesariamente actuarse en sentido práctico. El principio de significación, también denominado materialidad, está dirigido por dos aspectos fundamentales de la contabilidad: Cuantificación o Medición del patrimonio y Exposición de partidas de los estados financieros.

14 – Principio de Exposición

EL principio de exposición, también denominado revelación suficiente, implica formular los estados financieros en forma comprensible para los usuarios. Tiene relación directa con la presentación adecuada de los rubros contables que agrupan los saldos de las cuentas, para una correcta interpretación de los hechos registrados.

NORMAS ECUATORIANAS DE CONTABILIDAD (NEC)

Según consta en el Reglamento para la aplicación de la Ley de Régimen Tributario Interno y sus reformas, la contabilidad se llevará por el sistema de partida doble, en idioma

castellano y en dólares de los Estados Unidos de América, con sujeción a las Normas Ecuatorianas de Contabilidad (NEC) y a las Normas Internacionales de Contabilidad (NIC) en la actualidad denominadas Normas Internacionales de Información Financiera (NIIF), en los aspectos no contemplados por las primeras.

En el año de 1996 la Federación Nacional de Contadores del Ecuador, como miembro de la Federación Internacional de Contabilidad (IFAC), adoptó las Normas Internacionales de Contabilidad, base para la emisión de las Normas Ecuatorianas de Contabilidad, es así que en el año 1999 emite las NEC de la 1 a la 15, aplicables a partir del ejercicio económico 1999, y, en el año 2002 promulga las NEC de la 16 a la 27, las mismas que entran en vigencia a partir del 2002, con excepción de las NEC 16 y 17 que tuvieron vigencia en el año 2000.

En el año 2006, la Federación Nacional de Contadores del Ecuador y los Organismos de Control (Superintendencia de Bancos y Superintendencia de Compañías), considerando que es fundamental para el desarrollo empresarial del país, actualizar las normas de contabilidad, a fin de que estas armonicen los principios, políticas, procedimientos y normas universales para el adecuado registro de transacciones, la correcta preparación y presentación de estados financieros, y una veraz interpretación de la información contable, han emitido las siguientes comunicaciones y resoluciones:

- La Federación Nacional de Contadores del Ecuador y el Instituto de Investigaciones Contables del Ecuador, mediante comunicación del 22.02.06, solicitan la sustitución de las Normas Ecuatorianas de Contabilidad NEC por las Normas Internacionales de Información Financiera NIIF; considerando que el proceso requiere de amplia divulgación y capacitación, su aplicación obligatoria se implementaría a partir del ejercicio económico del año 2009.
- La Superintendencia de Bancos mediante oficio No. SBS-INJ-SN-2006-0455 del 13-06-06, manifiesta que procederá a adoptar de manera supletoria las Normas Internacionales de Información Financiera.
- La Superintendencia de Compañías, mediante resolución 06.Q.ICI.004, del 21.08.06 decide adoptar las Normas Internacionales de Información Financiera NIIF, y dispone su aplicación obligatoria por parte de las entidades sujetas a control y vigilancia de la Superintendencia de Compañías, para el registro, preparación y presentación de estados financieros, a partir de enero del 2009. (Espejo Jaramillo y López, 2018)

NORMAS INTERNACIONALES DE CONTABILIDAD

Las Normas Internacionales de Contabilidad (NIC) son una serie de reglas, establecidas por el Comité de Normas Internacionales de Contabilidad, creadas con el fin de establecer un estándar en la elaboración y presentación de los estados financieros de las empresas, son un conjunto de reglas que deberían cumplir las compañías para, en primer lugar, asegurar que su información financiera refleja la realidad y, en segundo lugar, que esta realidad se entiende en todo el planeta, cada vez más globalizado. (Westreicher, 2021)

NIC 1: Presentación de Estados Financieros

Determina las directrices, la estructura y contenido de los estados financieros con el que estos se puedan comparar con periodos anteriores.

- La composición de los estados financieros comprende:
- Un estado de situación financiera al final del periodo.
- Un estado del resultado y otro resultado integral del periodo.
- Un estado de cambios en el patrimonio del periodo.
- Un estado de flujos de efectivo del periodo.
- Notas que incluyan un resumen de las políticas contables significativas y otra información explicativa, información comparativa con respecto al periodo inmediato anterior.

NIC 2: Inventarios

Hace referencia a los inventarios. Comprende alcance, principio básico, tratamiento de referencia y alternativo, costo de adquisición y costo de inversión, exclusión y fórmulas de costeo.

NIC 7: Estado de Flujos de Efectivo

Tiene que ver con el suministro de información de los movimientos del efectivo y sus equivalentes a través de la presentación de un Estado de Flujo del Efectivo, clasificado en sus tres actividades de operación, de inversión y de financiamiento.

Por lo que respecta a los estados de flujos de efectivos plantea:

Método directo: Según este método, se presentan por separado las principales categorías de cobros y pagos en términos brutos.

Método indirecto. Se comienza presentando la ganancia o pérdida en términos netos, cifra que se corrige luego por los efectos de las transacciones no monetarias y las variaciones de los rubros de no efectivo

NIC 16 Propiedades, Planta y Equipo

Relacionada con el tratamiento contable de propiedad, planta y equipo, para que los usuarios de los Estados Financieros sepan acerca de la información de la inversión que la empresa ha realizado sobre esta.

NORMAS INTERNACIONALES DE INFORMACIÓN FINANCIERA.

Las Normas Internacionales de Información Financiera (NIIF) son normas elaboradas con el fin de desarrollar una normativa clara y uniforme referente a las normas de valoración aplicables a cuentas anuales y consolidadas de determinadas formas sociales, bancos y otras entidades financieras. Estas están diseñadas pensando en empresas grandes, con relevancia en el entorno económico y proyección internacional. Estas normas son obligatorias en la unión europea pero opcional para uso personal de cualquier empresa, y son ideales para empresas que realizan negocios internacionales.

NIIF 7 – Instrumentos Financieros: información a revelar

El objetivo de esta NIIF es requerir a las entidades que, en sus estados financieros, revelen información que permita a los usuarios evaluar la relevancia de los instrumentos financieros en la situación financiera y en el rendimiento de la entidad.

NIIF 8 – Segmentos de Operación

Su principio básico afirma que una entidad revelará información que permita que los usuarios de sus estados financieros evalúen la naturaleza y los efectos financieros de las actividades de negocio que desarrolla y los entornos económicos en los que opera.

NIIF 9 – Instrumentos Financieros

El objetivo de esta Norma es establecer los principios para la información financiera sobre activos financieros y pasivos financieros, de forma que se presente información útil y

relevante para los usuarios de los estados financieros para la evaluación de los importes, calendario e incertidumbre de los flujos de efectivo futuros de la entidad.

NIIF 10 – Estados Financieros Consolidados

El objetivo de esta NIIF es establecer los principios para la presentación y preparación de estados financieros consolidados cuando una entidad controla una o más entidades distintas.

SISTEMA CONTABLE

Un sistema contable contiene toda la información de la empresa tanto los datos propiamente contables como financieros. Gracias a ello, es posible entender la situación económica de una sociedad de manera rápida y eficaz. Mediante este tipo de sistemas se prevé crear unas normas o pautas para controlar todas las operaciones de la empresa, y a su vez clasificar todas aquellas operaciones contables y financieras del día a día. Así pues, como idea principal debéis saber que se utiliza para llevar las cuentas de una organización. (Navarro, 2015)

Características principales del sistema contable

Cada empresa puede desarrollar el sistema de contabilidad que más se adecúe a su manera de trabajar, pero en cualquier caso es fundamental que cumpla con los siguientes requisitos:

Comprensibilidad. Los sistemas contables deben ser ante todo comprensibles, no solo para expertos sino para cualquier integrante de la empresa.

Usabilidad. El objetivo de un sistema de contabilidad es poder tener aumentado el rendimiento de la empresa por lo que tiene que resultar útil a la hora de conocer la situación del negocio.

Fiabilidad. Esto es imprescindible, todos y cada uno de los datos reflejados deben ser reales y fiables, de lo contrario el sistema no tendrá sentido ninguno si se basa en información falsa o sin contrastar. (Welink, A 2020)

Cuenta contable

Las cuentas contables son un instrumento utilizado por las empresas para registrar los movimientos que estas hayan realizado y que puedan tener un impacto económico en la empresa. A través de las cuentas contables podemos obtener información acerca del origen, así como la fecha y el destino de los movimientos económicos que corresponden a las partidas del

patrimonio neto de la empresa, así como de la situación del activo y del pasivo. (López Alicia 2021)

Cuenta de contabilidad

Pasaremos a detallar las partes que la conforman:

Debe: Una cuenta contable se divide en dos columnas. En la columna de la izquierda se irán realizando las anotaciones de las transacciones que supongan un ingreso por parte de la compañía.

Haber: En la columna de la derecha se anotan todas las transacciones que supongan un gasto o una carga para la compañía.

Titular: En cada una de las partidas del debe y haber se deberá registrar, por ejemplo, la compra o venta de maquinaria, las cuentas bancarias de las que dispongan la empresa, los créditos o la materia prima comprada, entre otros. Se denomina titular al nombre de la cuenta en la que cada elemento deberá ir registrados.

Saldo: Es el resultado de la diferencia entre el debe y el haber. Existen tres tipos de saldos:

- **Saldo deudor:** Cuando el debe es mayor que el haber.
- **Saldo acreedor:** Cuando el haber es mayor que el debe.
- **Saldo nulo:** Cuando el debe y el haber son iguales, se conoce como cuenta saldada.

Ecuación Contable

(Espejo Jaramillo y López, 2018) “La ecuación contable, también se define como una técnica básica de la contabilidad, que permite medir los cambios en el activo, pasivo y patrimonio, a través de una ecuación matemática, denominada ecuación patrimonial, que se caracteriza por mantener la igualdad:

Tabla 1 Ecuación Contable

ACTIVOS =	PASIVOS +	PATRIMONIO
Recursos (bienes y derechos) de la empresa.	Obligaciones (deudas) con terceras personas.	Derechos de los propietarios sobre el activo.

Nota: Obtenido de Espejo Jaramillo y López, 2018.

MERCADERÍAS

La cuenta mercaderías se utiliza en las empresas comerciales para registrar los movimientos del inventario de los bienes que el empresario o el propietario de un negocio destina para la venta con el objetivo de satisfacer las necesidades de la sociedad y obtener una ganancia, por tal razón es necesario su control permanente.

Sistemas de control

Un sistema de inventario es el conjunto de normas, métodos y procedimientos que se utiliza para planificar y controlar los productos o materiales que utiliza una empresa, de manera que esta pueda funcionar eficazmente. Este sistema permite conocer la cantidad de artículos, estimar cuándo hay que reabastecerlos y conciliar las existencias físicas con las registradas en la documentación.

Para el registro contable y control del inventario de mercaderías, existen dos sistemas: el Sistema de Inventario Periódico y el Sistema de Inventario Permanente.

Sistema de Cuenta Múltiple o Inventario Periódico

También se denomina cuenta múltiple o inventario extracontable se caracteriza por llevar un control detallado de las mercaderías que posee una empresa mediante el uso de varias cuentas.

Las cuentas que intervienen son:

Mercaderías: Esta cuenta es utilizada al inicio del ejercicio contable para registrar el valor del inventario inicial de mercaderías y al final del periodo para registrar el valor del inventario final de mercadería.

Ventas: Sirve para registrar las salidas de mercaderías de la empresa, al precio de venta puede ser al contado o a crédito.

Descuentos en ventas: Cuando la empresa brinda descuento en ventas ya sea por pago al contado, por pronto pago o por cualquier oferta que realice.

Devolución en ventas: Los clientes pueden devolver el artículo a la empresa por no estar de acuerdo al pedido que realizaron o si los artículos no se encuentran en buen estado.

Compras: Todas las empresas requieren adquisiciones de mercaderías al contado o a crédito y para poder registrar se utiliza la cuenta compras.

Devolución en compras: La empresa compra mercaderías lo que es probable que por el monto y la forma de pago les den descuentos, para realizar los registros contables se utiliza la cuenta considerada como ingreso Transporte en compras. Se utiliza cuando se transporta la mercadería desde la bodega del proveedor hasta el lugar del destino. (Medina, Cañizalez y Gonzáles, 2018).

Regulación de la cuenta mercaderías

La aplicación del Sistema de Inventario Periódico exige que al final del ejercicio contable se regule esta cuenta, con la finalidad de cerrar el saldo de las cuentas de apoyo y registrar el valor del Inventario Final de Mercaderías, así como determinar la Utilidad Bruta en Ventas.

Compras Netas: Se obtiene restando las compras brutas menos las devoluciones y los descuentos en compras.

Ventas Netas: Se obtiene restando las ventas brutas menos las devoluciones y los descuentos en ventas.

Costo de Ventas: Se obtiene sumando el inventario inicial de mercaderías y las compras netas, menos el inventario final de mercaderías.

Utilidad Bruta en Ventas: Se obtiene cuando las ventas netas son mayores al costo de venta.

Sistema de Cuenta Permanente o Inventario Perpetuo

El sistema de cuenta permanente permite un adecuado control de las existencias a través de registros individuales de los movimientos de cada partida del inventario, que se conocen con el nombre de kárdex, en el que se registran las entradas y salidas de productos de la misma naturaleza, lo que permite establecer el saldo en unidades y el saldo en valores de cada producto a una fecha determinada.

El sistema de cuenta permanente es utilizado en la mayoría de empresas comerciales, como es el caso de negocios de muebles, equipos informáticos, electrodomésticos, entre otros. Una de las ventajas, es que en cualquier momento se puede determinar el saldo del inventario de mercaderías, el costo de las mercaderías vendidas y conocer la utilidad bruta en ventas (ventas menos costo de ventas).

El uso de este sistema requiere de equipos y programas informáticos que permitan agilizar el proceso de la información, en menor tiempo y con mayor precisión. Para el registro contable mediante el sistema de inventario permanente se utilizan las cuentas de inventario de mercaderías, ventas y costo de ventas, las mismas que estudian a continuación:

Inventario de mercaderías

Esta cuenta registra los movimientos del inventario de mercaderías, durante el ejercicio económico, valoradas de acuerdo al método determinado en las políticas contables de la empresa.

Se debita:

- Por el inventario inicial de mercaderías.
- Por la adquisición o compra de mercaderías.
- Por el pago de transporte, fletes y otros costos que son parte del costo de los productos.
- Por el costo de las mercaderías devueltas por los clientes.

Se acredita:

- Por el costo de las mercaderías vendidas.
- Por devolución de mercaderías a los proveedores.
- Por ajustes en el registro de las facturas de compra.

Saldo deudor: representa el valor del inventario en un momento determinado, el mismo que debe coincidir con los valores del inventario físico de los artículos y con los saldos del kárdex.

Tabla 2 Asiento Tipo de Compra de Inventario de Mercaderías.

Fecha	Código	Detalle	Parcial	Debe	Haber
XXX		X			
	1.1.03	Inventario de Mercaderías		XXX	
	1.1.13	IVA Compras		XXX	
	2.1.01	Cuentas por pagar			XXX
	2.1.15	Retención en la fuente Ir 1% por pagar			XXX
		P/r La compra de mercadería s/f 7895 BYRA S.A			

Nota: Obtenido de Espejo Jaramillo y López, 2018.

Ventas

La cuenta ventas forma parte de los ingresos ordinarios de la empresa, registra el importe de los productos vendidos neto de descuentos y/o rebajas concedidas a los clientes.

Se acredita

- Por el importe de la venta de mercaderías al contado o a crédito.

Se debita

- Por las devoluciones de mercaderías por parte de los clientes, en las mismas condiciones y precios que se realizó la venta.
- Cierre del ejercicio económico.

Saldo acreedor: representa las ventas netas realizadas en el ejercicio económico.

Tabla 3 Asiento tipo de Venta de Inventario de Mercaderías.

Fecha	Código	Detalle	Parcial	Debe	Haber
XXX		X			
	1.1.01	Caja		XXX	
	1.1.17	Anticipo Retención en la Fuente del IR 1%		XXX	
	1.1.12	Anticipo Retención en la Fuente del IVA 30%		XXX	
	4.1.01	Ventas			XXX
	2.1.07	IVA ventas			XXX
		P/r Las ventas de la semana del 1al 15 de abril según anexo No 5			

Nota: Obtenido de Espejo Jaramillo y López, 2018.

Costo de ventas

Esta cuenta registra el costo de las mercaderías que ha vendido la empresa.

Se debita por el precio de costo de las mercaderías vendidas.

Se acredita por el costo de las mercaderías devueltas por parte de los clientes.

Saldo deudor, representa el costo de ventas neto.

En el sistema de inventario permanente, para registrar la venta o devolución de mercaderías vendidas, se realiza dos asientos contables:

- Por el importe de la venta, según información de la factura.
- Por el costo de las mercaderías vendidas, según datos del kárdex.

Tabla 4 Asiento tipo del Costo de Ventas

Fecha	Código	Detalle	Parcial	Debe	Haber
XXX		X			
	5.1.01	Costo de venta		XXX	
	1.1.03	Inventario de Mercaderías			XXX
		P/r Las ventas a precio de costo			

Nota: Obtenido de Espejo Jaramillo y López, 2018.

Utilidad Bruta en Ventas.

Se registra el valor de la Utilidad bruta en ventas. (Espejo Jaramillo y López, 2018)

Tabla 5 Asiento tipo de la Utilidad Bruta en Ventas

Fecha	Código	Detalle	Parcial	Debe	Haber
XXX		X			
	4.1.01	Ventas		XXX	
	5.1.01	Costo de ventas			XXX
	4.1.03	Utilidad bruta en ventas			XXX
		P/r La Utilidad bruta en ventas obtenida en el ejercicio			

Nota: Obtenido de Espejo Jaramillo y López, 2018.

Pérdida bruta en Ventas.

Se registra el valor de la pérdida bruta en ventas. (Espejo Jaramillo y López, 2018).

Tabla 6 Asiento tipo de la Pérdida bruta en Ventas

Fecha	Código	Detalle	Parcial	Debe	Haber
XXX		X			
	XXX	Ventas		XXX	
	XXX	Pérdida en ventas		XXX	
	XXX	Costo de ventas			XXX
		P/r La pérdida bruta en ventas obtenida en el ejercicio			

Nota: Obtenido de Espejo Jaramillo y López, 2018.

Métodos de Valoración de Inventarios

Por la importancia que tienen los inventarios en las empresas comerciales, la práctica contable ha establecido diversos métodos de valoración, cada uno de ellos con sus propias características tratándose de adecuar a las necesidades de cada empresa o del momento económico.

(Espejo & López, 2018, p. 270) nos menciona lo siguiente:

Método FIFO o PEPS

Nos establece que lo primero en entrar es lo primero en salir, es decir que las mercaderías que primero fueron obtenidas, son las primeras en ser vendidas quedando como saldo al final del periodo las últimas mercaderías adquiridas.

Método Promedio Ponderado

Consiste en dividir el saldo de las unidades monetarias del inventario entre el número de unidades existentes, dándonos como resultando un costo promedio medio, el cual debe ser calculado cada vez y cuando se produzca una entrada a bodega. Es el método de valoración más fácil, ya que para realizar su cálculo se requiere un procedimiento sencillo y además se ajusta de forma adecuada a las fluctuaciones del mercado.

Método de valor de última compra

Consiste en valuar el saldo o existencia de los productos al costo actual del mercado, con el fin de presentar en cualquier momento el inventario valorado con los precios recientes.

Tarjetas Kárdex

Es una herramienta que permite el registro y control ordenado y organizado de las mercaderías que se mantienen en el almacén o bodega de las empresas comerciales e industriales. Este control puede llevarse a través de software especializado, hojas electrónicas o manualmente en tarjetas físicas. El kárdex registra los movimientos de entradas (al precio de compra) y salidas (al costo) de los productos de la misma naturaleza y los saldos de cada uno.

Esta herramienta permite conocer el saldo en cualquier momento sin necesidad de realizar un inventario físico; además, constituye el auxiliar de la cuenta inventario de mercaderías en las empresas comerciales, por consiguiente, la sumatoria de los saldos del kárdex representa el total del inventario de mercaderías al precio de costo. ((Espejo & López, 2018).

Tabla 7 Tarjeta Kárdex

ALMACÉN COMERCIAL "OROCENTRO"										
KÁRDEX										
EXPRESADO EN DÓLARES										
ARTÍCULO:					MÁXIMO:					
MÉTODO:					MÍNIMO:					
CÓDIGO:					UNIDAD DE MEDIDA:					
FECHA	DETALLE	ENTRADAS			SALIDAS			EXISTENCIAS		
		C	V/U	V/T	C	V/U	V/T	C	V/U	V/T

Nota: Obtenido de Espejo Jaramillo y López, 2018.

PLAN Y MANUAL DE CUENTAS

Plan de Cuentas

Plan de cuentas es una lista detallada, ordenada y sistemática de las cuentas que conforman los elementos de los estados financieros: activo, pasivo, patrimonio, ingresos, costos y gastos, contiene el código y nombre de las cuentas contables que se utilizan para clasificar de manera razonable la información financiera de la empresa.

El plan de cuentas facilita la contabilización de las operaciones realizadas en la empresa; al contar con un listado ordenado y clasificado, las personas responsables del registro contable pueden identificar las cuentas que corresponden a cada transacción; así mismo, facilita la elaboración y presentación de los estados financieros. (Espejo Jaramillo y López, 2018)

Características

Según (Espejo Jaramillo y López, 2018) todo plan de cuentas debe estar diseñado bajo ciertos parámetros que permitan cumplir con los requerimientos básicos de información que solicitan los usuarios. Debe estar diseñado de tal forma que cumpla con los distintos objetivos de la contabilidad y se ajuste siempre a las necesidades específicas de la empresa.

Entre las características de un plan de cuentas tenemos:

Flexibilidad: El plan de cuentas debe estar diseñado de tal manera que permita en lo posterior agregar nuevas cuentas que se requieran bajo las condiciones existentes.

Adecuada clasificación: Una adecuada clasificación indica que un plan de cuentas debe estar clasificado de acuerdo con las normas que establece la teoría contable.

Jerarquizado: La jerarquización de un plan de cuentas debe establecer subdivisiones para cada uno de los grupos y subgrupos de partidas que conforman los estados financieros, a fin de presentar la información hasta el nivel de detalle que sea necesario.

Claridad en las descripciones: Uno de los aspectos más importantes para el diseño de un plan de cuentas, es la claridad en las descripciones y denominaciones de las cuentas contables, con el objetivo de asociar y establecer una relación directa entre la descripción de la cuenta y su naturaleza

Codificación de las cuentas

Según (Espejo Jaramillo y López, 2018) la codificación de las cuentas es un sistema de símbolos que pueden ser numéricos o alfabéticos asignados en forma sistemática con el objeto

de identificar a cada uno de los grupos, subgrupos, cuentas y subcuentas que conforman el plan de cuentas.

Sistemas de codificación

Según Paz E., para la clasificación de las cuentas que constan en un plan de cuentas, se pueden considerar los siguientes sistemas de codificación:

Numérico: Consiste en asignar un número secuencial a cada una de las cuentas.

Ejemplo:

Activo

Activo corriente

1. Caja

2. Caja chica

3. Bancos

4. Inversiones financieras temporales

5. Mercaderías

Alfabético: Se basa en el uso de letras para identificar a cada una de las cuentas.

Ejemplo:

A Activo

AC Activo corriente

ACA Caja

ACB Caja chica

ACC Bancos

ACD Inversiones financieras temporales

ACE Mercaderías

Alfanumérico: Realiza una combinación de letras y números para la identificación de las cuentas.

Ejemplo:

A Activo

AC Activo corriente

AC1 Caja

AC2 Caja chica

AC3 Bancos

AC4 Inversiones financieras temporales

AC5 Mercaderías

Nemotécnico: Se basa en el uso de letras que denotan una característica o clave especial, facilitando la identificación de las cuentas.

Ejemplo:

A. Activo

AC Activo corriente

AC Caja

ACh Caja chica

AB Bancos

AI Inversiones financieras temporales

AM Mercaderías

Decimal: Utiliza los dígitos del 0 al 9 para asignar a los grupos, subgrupos, cuentas y subcuentas que conforman el plan. Este sistema de codificación se utiliza con mayor frecuencia en las empresas.

Ejemplo:

1 Activo

1.1 Activo corriente

1.1.1 Caja

1.1.2 Caja chica

1.1.3 Bancos

1.1.4 Inversiones financieras temporales

1.1.5 Mercaderías

1.2 Propiedades, planta y equipo

1.2.1 Terrenos

1.2.2 Edificios

1.2.3 Depreciación acumulada de edificios

1.2.4 Muebles de oficina

1.2.5 Depreciación acumulada de muebles de oficina.

Manual de Cuentas

Es un documento guía que explica cómo podemos utilizar el catálogo de cuentas. Nos determina cuales son las cuentas contables deudoras o acreedoras. Comprende además el concepto y definición de cada una de las cuentas, nos permite conocer el débito, crédito y saldo de las mismas. (Zapata Sánchez, 2017)

PROCESO CONTABLE

Es el conjunto de etapas por medio de las cuales se comprueba la información financiera de cómo está marchando la empresa, permiten la transformación de cifras contables en informes contables la cual inicia con la recolección de los documentos fuente de los hechos los cuales poseen datos económicos ocurridos en la empresa, luego se registra su anotación en los diferentes registros contables hasta llegar a la presentación de estados financieros. (Bravo Valdiviezo, 2015)

La materia prima de la contabilidad está compuesta por hechos económicos que pueden contabilizarse, es decir que representan un intercambio financiero y pueden expresarse en términos monetarios. En general se está a un hecho económico cuando una transacción afecta los derechos y obligaciones de una empresa. (Díaz Moreno, 2011)

Figuras 1 Estructura del Proceso Contable

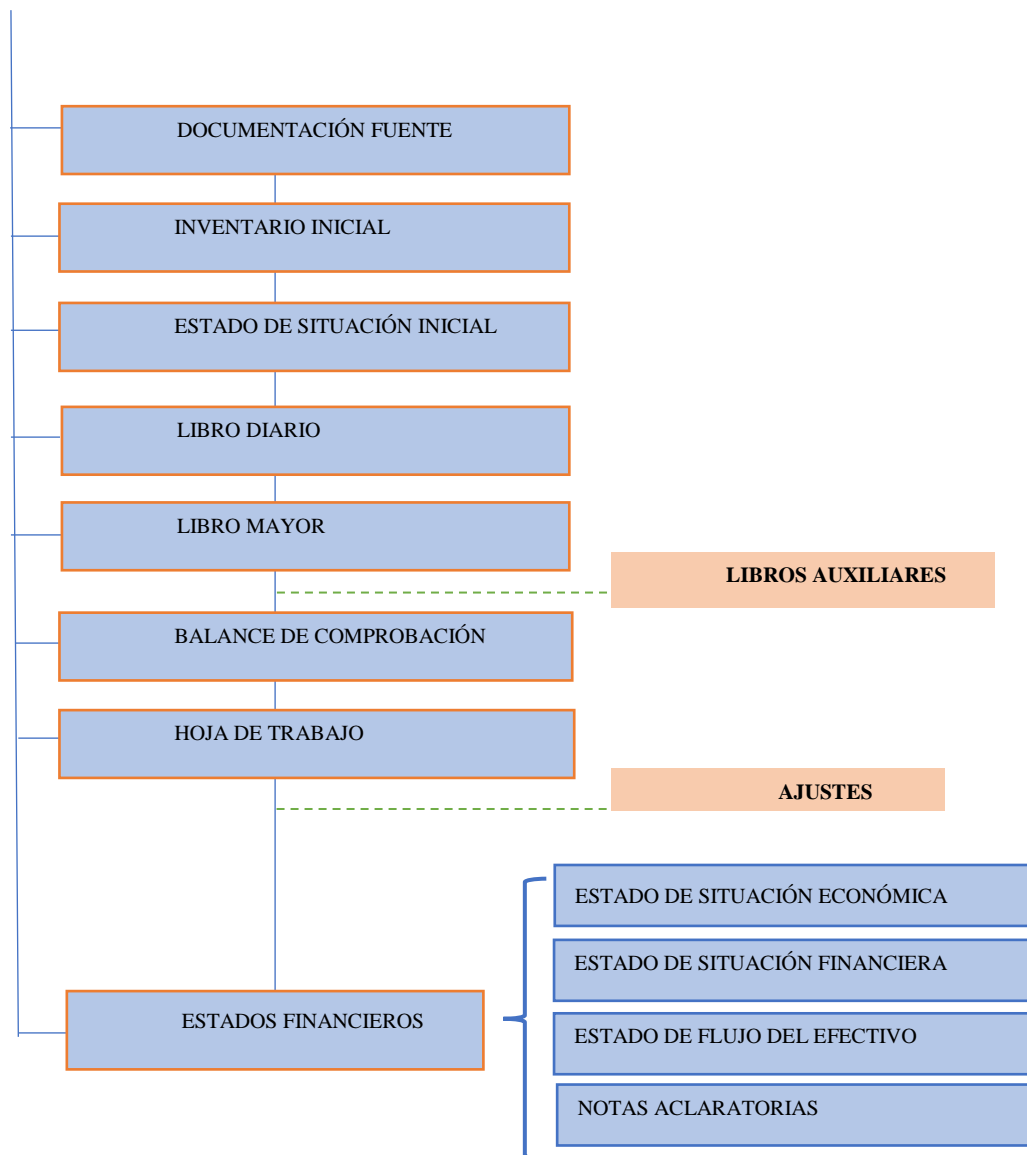

Nota: Obtenido de Espejo Jaramillo y López, 2018.

Documentos Fuente

Documento fuente es el documento original debidamente autorizado por el Servicio de Rentas Internas para captar, justificar, controlar y comprobar con evidencia clara que una transacción o transformación interna fue realmente efectuada, aportando los datos necesarios para su registro en el sistema de información financiera.

Todas las compras de bienes y servicios que constan registradas en la contabilidad, deberán estar respaldadas con los correspondientes comprobantes de venta y documentos de

importación de ser el caso, emitidos por los vendedores o proveedores; debiendo constar en los archivos del contribuyente en forma cronológica, secuencial y numérica.

Clasificación

Los documentos se clasifican considerando los siguientes criterios:

Documentos Negociables

Tendrán dicha consideración todos aquellos documentos que se pueden negociar a través de endoso o de descuento en una entidad financiera antes de su vencimiento. Documentos Mercantiles Negociables son la Letra de Cambio, los Pagarés y los Cheques.

Documentos no Negociables

Son todos aquellos documentos que sirven como base para los registros en los Libros de Contabilidad y, a la vez, pueden formar pruebas desde un punto de vista jurídico, son los Recibos, Facturas, Vales, Notas de Débito y Crédito, así como los Albaranes.

Documentos internos.

Son aquellas facturas, kárdex, cheques, roles de pago, cotizaciones, recibos de caja, comprobantes de egreso, comprobantes de ingreso, entre otros, que la empresa emite a terceros para mantener sus relaciones comerciales.

Documentos externos.

Son aquellas facturas, notas de pedido, planillas de agua y/o luz, cheques, que la compañía recibe de otras empresas con las que realiza transacciones, comprobantes de venta y otros.

Son comprobantes de venta los siguientes documentos que acreditan la transferencia de bienes o la prestación de servicios o la realización de otras transacciones gravadas con tributos:

Facturas: Una factura, factura de compra o factura comercial, es un documento mercantil que refleja toda la información de una operación de compraventa. Se emiten por la transferencia de bienes o la prestación de servicios, desglosando los descuentos y el valor de los impuestos causados (IVA e ICE). Los contribuyentes que emitan y entreguen facturas por montos iguales o superiores a USD \$200,00 deberán llenar obligatoriamente los datos del comprador (nombres y apellidos o razón social y número de identificación o RUC). Este comprobante de venta sustenta crédito tributario. (Espejo Jaramillo y López, 2018)



COMERCIAL Orocentro
IMPORTADOR

RUC: 0791790476001
FACTURA ELECTRONICA
No 001-011-000060663
Ambiente: PRODUCCIÓN
Tipo de emisión: NORMAL
Fecha emisión: 2021-12-23

JORGE JARAMILLO E HIJOS OROCENTRO C. LTDA
JORGE JARAMILLO E HIJOS OROCENTRO C. LTDA
BARRIO LA Y ALONSO DE MERCADILLO SN
Obligado a llevar contabilidad: SI
Agente de Retención Resolución No.: 1
(07) 2972 320
facturacion_orocentro@hotmail.com

DATOS DE AUTORIZACION DEL DOCUMENTO EMITIDO :
Nro. Aut. SRI: 2312202101079179047600120010110000606631190081718
Clave acceso: 2312202101079179047600120010110000606631190081718
Fecha autorización:

DATOS DEL CLIENTE:
CLIENTE: LUIS ORLANDO TORRES SACA
R.U.C./C.I.: 0703085860
Direccion: SINSAO VIA ROBLE
Email: ligulista1999@outlook.com
Vencimiento: 22/01/2022
Comercio: LUIS ORLANDO TORRES SACA

CODIGO	DESCRIPCIÓN	CANT	PREC. UNIT.	DESC.	TOTAL \$
000000020687	LLANTA 225 70 16 GRABBER AT	2.000000	110.71	0.00	221.43
000000022495	ECOVALOR	2.000000	1.01	0.00	2.04
SUBTOTAL:		223.47			
DESCUENTOS:		0.00			
SUBT. TARIFA 12%:		223.47			
SUBT. TARIFA 0%:		0.00			
ICE:		0.00			
IVA 12%:		26.82			
					TOTAL \$ 250.29

PAGOS

Forma de pago	Valor	Plazo	Tiempo
OTROS CON UTILIZACIÓN DEL SISTEMA FINANCIERO	250.29	30	dias

Consulte sus documentos electrónicos en:
www.factel.com.ec
Usuario / Clave: 0703085860

Sistema de facturación VisualFAC - OLE Sistemas - (07) 2797018 - (07) 2797013
Visual FAC www.olesistemas.com





Liquidaciones de compra de bienes y prestación de servicios

Este comprobante de venta es emitido por la empresa, para sustentar costos y gastos, cuando el proveedor no esté obligado a la emisión de facturas, conforme lo determina el Reglamento correspondiente. Para que la liquidación de compras de bienes y prestación de servicios, de lugar al crédito tributario y sustente costos y gastos, deberá efectuarse la retención de la totalidad del impuesto al valor agregado y el porcentaje respectivo del impuesto a la renta. (Espejo Jaramillo y López, 2018)

Documentos complementarios.

Son documentos complementarios a los comprobantes de venta, los siguientes:

- Notas de crédito;
- Notas de débito; y,
- Guías de remisión

Comprobantes de retención.

Son comprobantes de retención los documentos que acreditan las retenciones de impuestos realizadas por los agentes de retención en cumplimiento de lo dispuesto en la Ley de Régimen Tributario Interno, este reglamento y las resoluciones que para el efecto emita el director general del Servicio de Rentas Internas.”

JORGE JARAMILLO E HIJOS OROCENTRO C. LTDA		RUC: 0791790476001				
JORGE JARAMILLO E HIJOS OROCENTRO C. LTDA		Comprobante de Retencion:				
BARRIO LA Y ALONSO DE MERCADILLO SN		001011-000007148				
AUTORIZACION: 0203202207079179047600120010110000071481190081713						
RAZON SOCIAL:	FERRETERIA ESPINOZA S. A.					
RUC/CI:	0990022178001	FECHA:	02/03/2022			
DIRECCION:	AV. JUAN TANCA MARENGO SOLAR 1					
DOCUMENTO:	FACTURA	NUMERO:	004006-000141784			
EJERCICIO	COD RET	IMPUESTO	BASE IMPONIBLE	%	VALOR RETENIDO	
2022	312	IMPUESTO A LA RENTA	1,047.60	1.75	18.33	
2022	3440	IMPUESTO A LA RENTA	1.26	2.75	0.03	
Sistema Visual Fac 10 SQL - OLESISTEMAS - (07) 2 797 013 / (07) 2 797 018					TOTAL RETENIDO	18.36
Representacion impresa de documento electronico						
Revise todas sus facturas electronicas en: www.factel.com.ec						

INVENTARIO INICIAL

Es un documento detallado y valorado de los bienes, derechos y obligaciones que dispone una entidad al inicio del ejercicio económico o al inicio de una fecha determinada, esto se hace con el fin de poseer resultados certeros y que en el estado de situación inicial esta cuenta no tenga ningún error. (Rajadell, Trullas, & Simo, 2014)

Tabla 8 Diseño de Inventario Inicial

EMPRESA "XYZ"						
INVENTARIO INICIAL						
Al.... De....Del 20...						
Código	Cantidad	Detalle	Valor Unitario	Valor parcial	Valor Total	Observaciones

Nota: Diseñado por el autor.

ESTADO SITUACIÓN INICIAL

El estado de situación inicial constituye el primer estado financiero del proceso contable representa la posición financiera inicial de una empresa, es la primera anotación que se realiza en el libro diario de la empresa. El estado de situación inicial se estructura por tres elementos que son el activo, el pasivo y el patrimonio neto, desarrollados cada uno de ellos en grupos de cuentas que representan los diferentes elementos patrimoniales. (Elizalde y Montero, 2020).

Tabla 9 Diseño de Estado Situación Inicial

EMPRESA COMERCIAL "XYZ" ESTADO SITUACIÓN INICIAL Al.... De.....Del 20... Expresado en dólares			
XXX	ACTIVO		
XXX	ACTIVO CORRIENTE		
XXX	Efectivo y Equivalentes de Efectivo		XXX
XXX	Caja	XXX	
XXX	Bancos	XXX	
XXX	Cuentas por cobrar	XXX	
XXX	Inventarios		XXX
XXX	Inventario de suministros de oficina	XXX	
XXX	Inventario de suministros de aseo y de limpieza	XXX	
	TOTAL ACTIVO CORRIENTE		XXX
XXX	ACTIVO NO CORRIENTE		
XXX	Propiedad, planta y equipo		XXX
XXX	Muebles y enseres	XXX	
XXX	Equipo de oficina	XXX	
XXX	Equipo de computación	XXX	
	TOTAL ACTIVO NO CORRIENTE		XXX
	TOTAL ACTIVO PASIVO		XXX
XXX	PASIVOS CORRIENTES		
XXX	Cuentas por Pagar		XXX
	TOTAL PASIVO CORRIENTE		
XXX	PASIVO NO CORRIENTE		
XXX	Obligaciones con Instituciones Financieras		XXX
XXX	Préstamo Bancario	XXX	
	TOTAL PASIVO NO CORRIENTE		XXX
	TOTAL PASIVO		XXX
XXX	PATRIMONIO		
XXX	CAPITAL		
XXX	Capital		XXX
XXX	Aporte de Capital	XXX	
	TOTAL CAPITAL		XXX
	TOTAL PATRIMONIO		XXX
	TOTAL PASIVO Y PATRIMONIO		XXX
			Zaruma, xx de xx de 20xx
	Gerente		Contador

Nota: Diseñado por el autor.

LIBRO DIARIO

El libro diario es un documento donde se reflejan, día a día, todas las operaciones relativas a la actividad de la empresa. El libro diario está formado por el conjunto de todos los asientos contables de una empresa. Por lo que se considera el registro contable principal. Esto se debe a que en él, se recoge el primer registro de una transacción.

Tabla 10 Diseño de Libro Diario

EMPRESA COMERCIAL "XYZ"						
LIBRO DIARIO						
Expresado en Dólares						
						Folio N°:
FECHA	CÓDIGO	DETALLE	REF	PARCIAL	DEBE	HABER

Nota: Diseñado por el autor.

LIBRO MAYOR

El libro mayor contable es el libro de registro en el que se registran cada una de las cuentas contables de una empresa, es decir, se trata de un documento que incluye los movimientos de cada de las cuentas de una empresa por separado. Es decir, la finalidad del libro mayor es conocer el saldo que va quedando en cada cuenta por las operaciones registradas en todo momento, atendiendo a cada cuenta contable de forma específica. Si quieres ir más allá del libro blanco, puedes usar varios indicadores financieros para conocer el estado del negocio.

Tabla 11 Diseño de Libro Mayor

EMPRESA "XYZ"					
LIBRO MAYOR					
Expresado en Dólares					
Cuenta....			Código		
FECHA	DETALLE	REF	DEBE	HABER	SALDO
SUMAS					

Nota: Diseñado por el autor.

LIBROS AUXILIARES

Los libros auxiliares son aquellos en los que se registra de forma detallada los valores y la información que se ha registrado en los libros principales. Como aspectos más importantes, podemos destacar: Llevan el registro de las operaciones realizadas cronológicamente, dan detalles de las actividades.

Rol de pagos: Es un concepto que se emplea en varios países como sinónimo de nómina. El rol de pagos, por lo tanto, es el registro que lleva una compañía para detallar los pagos y los descuentos que tiene que hacer cada mes a sus empleados.

Tabla 12 Diseño de Rol de Pagos

EMPRESA COMERCIAL "XYZ"												
ROL DE PAGOS PERIODO: Al XXX												
No	NOMBRES	CÉDULA	FUNCIÓN	REMUNERACIONES		TOTAL DE INGRESOS	EGRESOS		TOTAL DE EGRESOS	TOTAL A PAGAR	CHEQUE	FIRMA
				SUELDO BÁSICO	COMISIONES		AP. INDIV	ANTICIPO				
							9,45%					
1												
2												
3												
4												
5												
6												
7												
TOTAL												
GERENTE-PROPIETARIO						CONTADOR(A)						

Nota: Diseñado por el autor.

Rol de provisiones: Se elabora con el fin de registrar aquellos derechos reconocidos a los trabajadores y que son de carácter obligatorio, que van más allá de las remuneraciones normales que reciben por su trabajo.

Tabla 13 Diseño del Rol de Provisiones

ROL DE PROVISIONES Y REMUNERACIONES									
MES:									
No.	Nombres	Cédula	Función	Total ingresos	IESS por pagar		Décimo tercer sueldo	Décimo cuarto sueldo	Fondo de reserva
					Ap. Ind	Ap. p.			
					9,45%	12,15%			
1									
2									
3									
4									
5									
6									
7									
	Total								
CONTADOR(A)					GERENTE-PROPIETARIO				

Nota: Diseñado por el autor.

Libro de caja: Lleva el registro de todo el movimiento en efectivo que se realiza en la empresa y también del saldo de caja. Se anota la fecha, el concepto, el debe, el haber y el saldo. El total de los cobros menos el total de los pagos debe ser igual al último saldo.

Libro de cuentas corrientes bancarias: Como su propio nombre indica, en él se anotan todos los movimientos que se hayan producido en la cuenta corriente. Es decir, en él se anotan todos los ingresos y pagos que se hayan hecho en esa cuenta. En el debe se anotan los ingresos y en el haber los saldos.

Libro de clientes: Se lleva una cuenta para cada cliente que tengamos. En el debe se anotan las facturas y las notas de cargo que le emitamos. En el haber las cantidades que recibamos de él, ya sea lo cobrado o las partidas que nos haya devuelto. Cuando se anota el saldo, que como siempre es la diferencia entre el debe y el haber, hay que anotar si es deudor o acreedor.

Libro de proveedores: Aquí se anotan los movimientos con nuestros proveedores. Se anotan las compras realizadas a crédito y los pagos que realicemos a los proveedores. Igual que en el libro de clientes, al computar cada saldo se debe determinar si el deudor o acreedor. Un asiento en el debe se resta del saldo y un asiento en el haber se suma al mismo.

BALANCE DE COMPROBACIÓN

Este registro puede ser considerado un registro preliminar de la contabilidad, por tanto, es consultado eventualmente por la gerencia. Registra las sumas de las cuentas principales ya sean deudoras o acreedoras con sus respectivos saldos, esto con el fin de constatar que se ha cumplido con el principio de partida doble y así disponer de datos que serán verificados inmediatamente con el ánimo de comprobar la razonabilidad de sus saldos. (Zapata, 2017, p. 72)

Tabla 14 Diseño de Balance de Comprobación de Sumas y Saldos

EMPRESA COMERCIAL “XYZ”						
BALANCE DE COMPROBACIÓN DE SUMAS Y SALDOS						
DEL.....AL.....DE.....DE 20....						
N°	CÓDIGO	CUENTAS	SUMAS		SALDOS	
			DEBE	HABER	DEBE	HABER
		SUMAS IGUALES				
Zaruma, 30 de Junio del 2022						
_____			_____			
GERENTE			CONTADOR			

Nota: Diseñado por el autor.

HOJA DE TRABAJO

Es un instrumento que facilita la preparación de los ajustes y ordena la información para la elaboración de los estados financieros, se caracteriza por ser de carácter interno es solo de uso y manejo del contador para hacer un ordenamiento lógico de los datos.

Tabla 15 Diseño de Hoja de Trabajo

EMPRESA COMERCIAL "XYZ"												
HOJA DE TRABAJO												
DEL.....AL....DE.....DE 20....												
N o	CÓDIGO	NOMBRE DE LA CUENTA	SALDOS		AJUSTES		BALANCE AJUSTADO		ESTADO DE RESULTADOS		BALANCE GENERAL	
			DEBE	HABER	DEBE	HABER	DEBE	HABER	GASTOS	INGRESOS	ACTIVO	PAS Y PATRI
		SUMAS IGUALES										
<hr style="width: 50%; margin: auto;"/> CONTADOR												

Nota: Diseñado por el autor.

AJUSTES

Los ajustes son registros que deben hacerse necesariamente en el libro diario y luego llevarlos al libro mayor, con el fin de corregir o modificar los saldos de ciertas cuentas que, por una u otra razón, no presentan un valor razonable. (Zapata Sánchez, 2017)

Ajuste por Depreciaciones

Se reconoce contable y financieramente el desgaste y pérdida de valor que sufre un activo por el uso que se haga de el con el paso del tiempo.

Tabla 16 Asiento tipo de Depreciación

EMPRESA COMERCIAL "XYZ"						
LIBRO DIARIO						
AL.....						
Expresado en dólares						
						Folio N°...
FECHA	CÓDIGO	DETALLE	REF	PARCIAL	DEBE	HABER
		Depreciación de Vehículo			xxx	
		Depreciación acumulada de Vehículo				xxx
		P/r: Depreciación anual de Vehículo				

Nota: Diseñado por el autor

Ajuste por Amortización

Son gastos que realiza la empresa por servicios que beneficiarán a períodos futuros, se caracterizan porque estos valores se amortizan en largo tiempo y no pueden recuperarse en caso de no recibir el servicio.

Tabla 17 Asiento tipo de Amortización

EMPRESA COMERCIAL "XYZ"						
LIBRO DIARIO						
AL.....						
Expresado en dólares						
						Folio N°...
Fecha	Código	Detalle	Ref	Parcial	Debe	Haber
		Amortización de gastos de organización y constitución			xxx	
		Amortización acumulada de gastos de organización y constitución				xxx
		P/r. la amortización de los gastos de organización y constitución del primer año				

Nota: Diseñado por el autor

Ajuste por Consumo

Es un registro que se realiza en el libro diario con la finalidad de corregir o modificar las cuentas que no presentan un saldo verdadero al final del ejercicio económico. Se realiza al final del ejercicio económico para dejar con un valor real los inventarios de suministros materiales útiles de oficina o limpieza.

Tabla 18 Asiento tipo por Consumo

EMPRESA COMERCIAL "XYZ"						
LIBRO DIARIO						
AL.....						
Expresado en dólares						
						Folio N°...
Fecha	Código	Detalle	Ref	Parcial	Debe	Haber
		Consumo de materiales de Oficina			xxx	
		Suministros de oficina				xxx
		P/r. consumo de suministros de Oficina				

Nota: Diseñado por el autor

Otros ajustes

- Ajustes por sobrantes de caja
- Ajustes por faltantes de caja
- Ajustes de gastos pagados por anticipado
- Ajustes por interés acumulado
- Ajuste por provisiones
- Ajustes por gastos incurridos y no pagados

DEPRECIACIÓN

El apartado de definiciones de la NIC 16 cita: “Depreciación es la distribución sistemática del importe depreciable de un activo a lo largo de su vida útil”.

Según Díaz H., “La depreciación es la reducción sistemática o pérdida de valor de un activo por su uso o caída en desuso o por su obsolescencia ocasionada por los avances tecnológicos”.

Para el cálculo de la depreciación de los bienes que conforman propiedad, planta y equipo existen varios métodos, entre los principales están los siguientes:

- Método legal,
- Método de línea recta,
- Método de unidades de producción; y,
- Método acelerado

Método legal

La Ley de Régimen Tributario Interno, establece los porcentajes reglamentarios para el cálculo de la depreciación de los activos fijos por el método legal, según la siguiente tabla.

Tabla 19 Porcentajes de Depreciación

Activos fijos	Porcentaje de depreciación anual	Años de vida útil
Inmuebles (excepto terreno), naves, aeronaves, barcasas y similares.	5%	10 Años
Instalaciones, maquinarias, equipos y muebles.	10%	20 Años
Vehículos.	20%	5 Años
Equipos de cómputo y software	33.33%	3 Años

Nota: Diseñado por el autor

La fórmula para el cálculo de la depreciación por el método legal es:

Depreciación = (costo del bien - valor residual) /vida útil

Contabilización de la depreciación

Para el registro contable de la depreciación de los activos fijos, por cualquiera de los métodos de cálculo:

- Se debita una cuenta de gasto “depreciación de vehículo”,
- Se acredita una cuenta de activo “depreciación acumulada de vehículo”

El nombre de la cuenta de gasto y activo va a depender de la clase de activo fijo que se registre su depreciación.

ESTADOS FINANCIEROS

Los estados financieros con propósito general (denominados “estados financieros”) son aquellos que pretenden cubrir las necesidades de usuarios que no están en condiciones de exigir informes a la medida de sus necesidades específicas de información. (NIC 1)

Los estados financieros constituyen una representación estructurada de la situación financiera y del rendimiento financiero de una entidad. El objetivo de los estados financieros es suministrar información acerca de la situación financiera, del rendimiento financiero y de los flujos de efectivo de una entidad, que sea útil a una amplia variedad de usuarios a la hora de tomar sus decisiones económicas. Los estados financieros también muestran los resultados de la gestión realizada por los administradores con los recursos que les han sido confiados. (NIC 1).

Los estados financieros deberán presentar razonablemente la situación financiera, el rendimiento financiero, así como los flujos de efectivo de una entidad. Esta presentación razonable requiere la presentación fidedigna de los efectos de las transacciones, así como de otros sucesos y condiciones, de acuerdo con las definiciones y los criterios de reconocimiento de activos pasivos, ingresos y gastos establecidos en el Marco Conceptual. Se presume que la aplicación de las NIIF, acompañada de información adicional cuando sea preciso, dará lugar a estados financieros que proporcionen una presentación razonable. (NIC 1)

Usuarios de los Estados Financieros

Según (Zapata Sánchez, 2017) las personas interesadas en los estados financieros, así como la información fundamental que ellos presentan, son:

- **Accionistas y propietarios.** Los dueños de una empresa están interesados en los resultados que esta obtenga; básicamente, suelen estar interesados en la utilidad neta, en función de la rentabilidad de su inversión.
- **Administradores.** Son quienes tienen bajo su responsabilidad la custodia de los recursos empresariales y los que se obtienen de la inversión.
- **Acreedores.** Con el objeto de evaluar el poder de generación de utilidades, como garantía o seguridad para sus créditos, sobre todo si estos son a largo plazo.
- **Inversionistas potenciales.** Su interés en los estados financieros está relacionado con la probable rentabilidad futura de su inversión, evaluada de acuerdo con resultados obtenidos antes de su inversión.
- **Acreedores potenciales.** Con el objeto de evaluar el riesgo de crédito que se propone.

ESTADO DE RESULTADOS

Es un informe financiero que presenta de manera ordenada y clasificada los ingresos provenientes de las actividades del giro del negocio; los costos y gastos que se generen de dichas actividades en un periodo determinado y la utilidad o pérdida del ejercicio (Espejo y López, 2018).

Tabla 20 Diseño del Estado de Resultados

EMPRESA COMERCIAL "XYZ" ESTADO DE RESULTADOS DEL.... AL.... DE 20... Expresado en dólares			
XXX	INGRESOS		
XXX	Ventas	XXX	
XXX	Costo de ventas	XXX	
XXX	Utilidad bruta en ventas		XXX
	TOTAL INGRESOS		XXX
XXX	GASTOS DE ADMINISTRACIÓN	XXX	
XXX	Consumo de suministros de oficina	XXX	
XXX	Consumo de suministros de limpieza	XXX	
XXX	Gasto arriendo	XXX	
XXX	Servicios básicos	XXX	
XXX	Depreciación de muebles y enseres	XXX	
XXX	Depreciación de equipos de oficina	XXX	
XXX	Depreciación de equipos de computación	XXX	
	TOTAL GASTOS DE ADMINISTRACIÓN		XXX
XXX	GASTO DE VENTAS		
XXX	Cuentas incobrables	XXX	
XXX	Sueldos y salarios	XXX	
XXX	Aporte patronal	XXX	
XXX	Gasto Provisiones sociales	XXX	
XXX	Fondos de reserva	XXX	
XXX	Edición, impresión y reproducción	XXX	
	TOTAL GASTO DE VENTAS		XXX
	OTROS GASTOS		
XXX	Otros gastos	XXX	
	TOTAL OTROS GASTOS		XXX
	TOTAL GASTOS		XXX
XXX	UTILIDAD NETA DEL EJERCICIO		XXX

Zaruma, xx de xx de 20xx

Gerente
Contador

Nota: Diseñado por el autor

Componentes

- **Ingresos:** Son incrementos de patrimonio neto, excluidos los relativos a las aportaciones de los socios, y que siempre implican un aumento de activos y/o una disminución de pasivos.
- **Gastos:** Son reducciones del patrimonio neto que suponen siempre disminuciones de activos y/o aumentos de pasivos. Se excluyen del concepto de gasto las reducciones del

patrimonio neto derivadas del reparto de dividendos o de la devolución de las aportaciones de los socios.

ESTADO SITUACIÓN FINANCIERA

Es un informe contable que presenta ordenada y sistemáticamente las cuentas del activo, pasivo y patrimonio, y determina la posición financiera de la empresa en un momento determinado (Zapata Sánchez, 2017).

Estado financiero que muestra información relativa a una fecha determinada acerca de los recursos y obligaciones financieras de la entidad de manera ordenada (activo de acuerdo con su orden de disponibilidad y que revele sus restricciones: el pasivo atiende a su grado de exigibilidad y revela sus riesgos financieros, así como el capital contable o patrimonio contable a la fecha). (Aguilar Lámbarry H. A., 2017, p. 42)

Este estado proporciona información sobre la situación económica financiera que posee una entidad en un momento determinado, el mismo que debe reflejar todos los hechos económicos relacionados con la naturaleza, montos de los activos de la empresa, sus pasivos y su patrimonio.

Estructura

- **Activo:** Integra las cuentas que identifican a los bienes que son propiedad de la empresa y está dividido en activo corriente y no corrientes, de cuya utilización se espera que fluyan a la empresa beneficios económicos futuros.
- **Pasivo:** Integra las cuentas que identifican las obligaciones que tiene la empresa con tercero y está dividido en pasivo corriente y pasivo no corriente. Además, cuya liquidación se espera que resulte en la salida de recursos de la entidad que involucran beneficios económicos
- **Patrimonio:** Es el interés residual en los activos de la entidad, después de deducir todos los pasivos, reflejado en los registros contables mediante los aumentos de capital.

Tabla 21 Diseño de Estado Situación Financiera

EMPRESA COMERCIAL "XYZ" ESTADO SITUACIÓN FINANCIERA AL....DE.... DEL 20... Expresado en dólares			
XXX	ACTIVO		XXX
XXX	ACTIVO CORRIENTE		
XXX	Efectivo y sus Equivalentes del Efectivo		
XXX	Caja	XXX	
XXX	Bancos	XXX	
XXX	Inventarios		
XXX	Inventario de mercaderías	XXX	
	TOTAL DE ACTIVOS CORRIENTES		XXX
XXX	ACTIVO NO CORRIENTE		
XXX	Propiedad, Planta y Equipo	XXX	
XXX	Depreciación Acumulada de Propiedad Planta y Equipo	XXX	
	TOTAL DE ACTIVO NO CORRIENTE		XXX
XXX	PASIVO		XXX
XXX	PASIVO CORRIENTE		
XXX	Cuentas y Documentos por pagar	XXX	
XXX	IESS por pagar		
XXX	Aporte individual al IEES por pagar	XXX	
XXX	Aporte Patronal al IEES por pagar	XXX	
XXX	IVA por pagar	XXX	
	TOTAL DE PASIVO CORRIENTE		XXX
XXX	PATRIMONIO		XXX
XXX	Capital	XXX	
XXX	Utilidad neta del ejercicio	XXX	
	TOTAL DE PASIVO + PATRIMONIO		XXX
<hr/> GERENTE		<hr/> CONTADOR	

Nota: Diseñado por el autor

ESTADO DE FLUJO DEL EFECTIVO

La NIC 7, Estado de flujo de efectivo nos manifiesta que el objetivo de esta norma es exigir a las empresas que suministren información acerca de los movimientos históricos en el efectivo y los equivalentes al efectivo a través de la presentación de un estado de flujos de efectivo, clasificados según que proceda de actividades de explotación, de inversión, y de financiación.

El estado de flujos de efectivo informará acerca de los flujos de efectivo habidos durante el periodo, clasificándolos por actividades de operación, de inversión y de financiación. Cada entidad presenta sus flujos de efectivo procedentes de las actividades de operación, de inversión y de financiación, de la manera que resulte más apropiada según la naturaleza de sus actividades. La clasificación de los flujos según las actividades citadas suministra información que permite a los usuarios evaluar el impacto de las mismas en la posición financiera de la entidad, así como sobre el importe final de su efectivo y demás equivalentes al efectivo. Esta información puede ser útil también al evaluar las relaciones entre tales actividades. (NIC 7)

Estado financiero que proporciona información referencial al origen y aplicación de recursos: es decir al aumento de efectivo provocado por la disminución de cualquier otro activo distinto del efectivo, el incremento del pasivo o incremento del capital contable o patrimonio contable por parte de los propietarios o , en su caso patrocinadores de la entidad. (Aguilar Lambarry, 2017).

Para la presentación del estado de flujos de efectivo es necesario identificar y clasificar los flujos de efectivos que se han producido durante el ejercicio económico, en las siguientes actividades:

- **De operación o explotación:** Son aquellas actividades relacionadas con el giro del negocio
- **De inversión:** Son las actividades de adquisición, enajenación o abandono de activos a largo plazo, así como de otras inversiones no incluidas en el efectivo y los equivalentes al efectivo.
- **De financiamiento:** Son actividades que producen cambios en el tamaño y composición del patrimonio aportado y de los préstamos tomados por parte de la entidad, para cubrir las necesidades de liquidez y financiamiento.

Tabla 22 Diseño del Estado de Flujo

EMPRESA COMERCIAL "XYZ" ESTADO DE FLUJO DE EFECTIVO DEL.... DE....AL....DE.... DEL 20... Expresado en dólares Americanos		
A. FLUJO DE EFECTIVO POR ACTIVIDADES DE OPERACIÓN		
RECIBIDO DE CLIENTE		XXXX
Ventas	XXXX	
Intereses Ganados	XXXX	
PAGADO A PROVEEDORES		(XXXX)
Pago a Proveedores	XXXX	
Flujos de efectivo netos provistos por actividades de operación	XXXX	
B. FLUJO DE EFECTIVO POR ACTIVIDADES DE INVERSIÓN		XXXX
RECIBIDO POR		
Venta de activos fijos		XXXX
PAGADO POR	XXXX	
Adquisición de activos fijos		(XXXX)
Flujos de efectivo por actividades de inversión	XXXX	
C. FLUJO DE EFECTIVO POR ACTIVIDADES DE FINANCIAMIENTO		XXXX
RECIBIDO POR		
Emisión y venta de acciones	XXXX	
PAGADO POR		(XXXX)
Abonos y cancelación de obligaciones	XXXX	
Flujos de efectivos netos provistos por actividades de inversión		
(+) efectivo y equivalentes del efectivo en el inicio del periodo		XXXX
(=) efectivo y equivalentes del efectivo al final del periodo		XXXX
CONCILIACIÓN DE LA UTILIDAD NETA ANTES DE IMPUESTOS		XXXX
Y PARTIDAS EXTRAORDINARIAS CON EL EFECTIVO NETO		
PROVENIENTE DE ACTIVIDADES OPERATIVAS		
Utilidad neta antes de impuestos		XXXX
(+/-) Ajustes a cuentas de resultados		XXXX
(+/-) Ajustes en el Balance General		XXXX
Activo corriente y diferido		
Pasivo corriente y diferido		
Flujos netos de efectivo provistos por actividades de operación		XXXX
_____	_____	
GERENTE	CONTADOR	

Nota: Diseñado por el autor

NOTAS ACLARATORIAS

Con el propósito que los usuarios de los estados financieros dispongan de información detallada de los diferentes informes financieros y puedan interpretarlos adecuadamente, estos deben ir acompañados de las respectivas notas aclaratorias.

La elaboración de las notas a los estados financieros por parte del contador exige un arduo trabajo, ya que la información no se obtiene únicamente de los registros contables, se requiere un conocimiento profundo de la empresa y sus operaciones, las políticas contables adoptadas, los principios contables aplicados, entre otros aspectos.

Según consta en la NIC 1, respecto a las notas de los estados financieros, la empresa debe:

- Presentar información acerca de las bases para la elaboración de los estados financieros, así como las políticas contables específicas seleccionadas y aplicadas las transacciones y sucesos significativos.
- Incluir la información que, siendo exigidas por las Normas Internacionales de Contabilidad, no ha sido incluida en los demás componentes de los estados financieros.
- Suministrar información adicional que no se presenta en los estados financieros principales, pero resulta necesaria para la presentación de la imagen fiel.

OBLIGACIONES TRIBUTARIAS

En el artículo 15 del Código Tributario (2021), Obligación tributaria es el vínculo jurídico personal, existente entre el Estado o las entidades acreedoras de tributos y los contribuyentes o responsables de aquellos, en virtud del cual debe satisfacerse una prestación en dinero, especies o servicios apreciables en dinero, al verificarse el hecho generador previsto por la ley.

Sujeto Activo

Según el Código Tributario en su artículo No. 23 del capítulo I referente a disposiciones generales cita lo siguiente. “El sujeto activo es el ente público acreedor del tributo”.

Sujeto Pasivo

Según el Código Tributario en su artículo No. 24 del capítulo I referente a disposiciones generales cita lo siguiente. “Es sujeto pasivo la persona natural o jurídica que, según la ley, está obligada al cumplimiento de la prestación tributaria, sea como contribuyente o como responsable”.

Registro Único de Contribuyentes

Es un instrumento que tiene por función registrar e identificar a los contribuyentes con fines impositivos y proporcionar esta información a la Administración Tributaria. Sirve para realizar alguna actividad económica de forma permanente u ocasional en el Ecuador. Corresponde al número de identificación asignado a todas aquellas personas naturales y/o sociedades, que sean titulares de bienes o derechos por los cuales deben pagar impuestos. (Portal del SRI 2021)

Tipos de contribuyentes

- **Personas naturales.** - Son todas las personas nacionales y extranjeras que realizan actividades económicas en nuestro país.
- **Personas jurídicas.** - Son las sociedades. Este grupo comprende a todas las instituciones del sector público, a las personas jurídicas bajo control de la Superintendencias de Compañías y de Bancos, las organizaciones sin fines de lucro, las sociedades de hecho, entre las más importantes (Guía Tributaria 5, 2018)

Personas Naturales.

Las personas naturales se clasifican en obligadas a llevar contabilidad y no obligadas a llevar contabilidad.

Personas Naturales Obligadas a llevar Contabilidad.

Según (SRI, 2020) están obligados a llevar contabilidad todas las sucursales y establecimientos permanentes de compañías extranjeras y las sociedades.

Igualmente, están obligadas a llevar contabilidad las personas naturales y las sucesiones, incluyendo los profesionales, comisionistas, artesanos, agentes, representantes, otros trabajadores autónomos, de acuerdo a las siguientes condiciones:

- Capital propio superior a USD 180.000.
- Ingresos brutos anuales superiores USD 300.000,
- Costos y gastos anuales superiores a USD 240.000.

Personas Jurídicas.

De acuerdo a nuestra legislación vigente todas las personas jurídicas están obligadas a llevar contabilidad bajo su responsabilidad, mediante la firma de un contador legalmente autorizado e inscrito en el RUC por partida doble en idioma castellano y en dólares de los Estados Unidos de América.

Se consideran personas jurídicas las siguientes:

- Sociedades de Hecho
- Sindicatos
- Asociaciones
- Cooperativas
- Gremios de Profesionales
- Gremios de Artesanos
- Federaciones
- Compañías.

Responsabilidades del Contribuyente

- Anexo Accionistas, Partícipes, Socios, Miembros Del Directorio Y Administradores
- Anexo De Dividendos, Utilidades O Beneficios - Adi
- Anexo Relación Dependencia
- Anexo Transaccional Simplificado
- Declaración De Impuesto A La Renta Sociedades
- Declaración De Retenciones En La Fuente
- Declaración Mensual De IVA

Obtener Registro Único de Contribuyentes.

Es el número de registro que todo contribuyente debe sacar al iniciar una actividad económica. El RUC es el instrumento base de la administración Tributaria sirven para la identificación y determinación de los contribuyentes.

Emisión e impresión de los Comprobantes de Venta.

Es obligación de los contribuyentes emitir un comprobante de venta cuando se transfiera bienes, se presten servicios o se realicen transacciones gravadas con tributos. Los comprobantes de venta podrán ser llevados en forma manual, mecánica o a través de sistemas computarizados y se deben mantener en el archivo durante siete años.

IMPUESTOS

Impuesto al Valor Agregado IVA

En art. 52 de la Ley de Régimen Tributario Interno (2021) se establece el Impuesto al Valor Agregado (IVA), que grava al valor de la transferencia de dominio o a la importación de bienes muebles de naturaleza corporal, en todas sus etapas de comercialización, así como a los derechos de autor, de propiedad industrial y derechos conexos; y al valor de los servicios prestados, en la forma y en las condiciones que prevé esta Ley.

Tarifas.

Este impuesto tiene dos tarifas:

- La primera es del 12% y se aplica sobre algunos bienes o servicios que estén destinados para la comercialización y consumo.
- La segunda es del 0%, se aplica a bienes en estado natural y determinados servicios como el transporte.

Retenciones del Impuesto al Valor Agregado.

De acuerdo a la existen las siguientes tarifas de porcentajes de retención del IVA:

Tabla 23 Porcentajes de Retención del IVA

Retenciones del IVA entre los Agentes de Retención	
30% del IVA	Venta de bienes muebles
70% del IVA	Venta de servicios
100% del IVA	Venta de servicios, de arriendos y honorarios cuando el vendedor es una persona natural o negocios no obligados a llevar contabilidad.
100% del IVA	En la compra de bienes y servicios sustentados con "Liquidación de Compra".
Retenciones del IVA entre Contribuyentes Especiales	
20% del IVA	Por compra de servicios
10% del IVA	Por la compra de bienes

Nota: Servicio de Rentas Internas

Declaración del Impuesto al Valor Agregado.

Los sujetos pasivos del IVA declararán el impuesto de las operaciones que realicen mensualmente dentro del mes siguiente de realizadas, salvo de aquellas por las que hayan concedido plazo de un mes o más para el pago en cuyo caso podrán presentar la declaración en

el mes subsiguiente de realizadas, en la forma y plazos que se establezcan en el reglamento (Ley de Régimen Tributario Interno 2021, art. 67).

Plazos para declarar y pagar el IVA: Los sujetos pasivos gravados con tarifa 12% presentarán la declaración mensual y pagarán el IVA de acuerdo al noveno dígito del número de RUC, en las fechas que se indican a continuación.

Tabla 24 Plazos para declaratoria

NOVENO DÍGITO DEL RUC	FECHA MÁXIMO DE VENCIMIENTO
1	10 del mes siguiente
2	12 del mes siguiente
3	14 del mes siguiente
4	16 del mes siguiente
5	18 del mes siguiente
6	20 del mes siguiente
7	22 del mes siguiente
8	24 del mes siguiente
9	26 del mes siguiente
0	28 del mes siguiente

Nota: Servicio de Rentas Internas

Impuesto a la renta

El art. 1 de la Ley Orgánica de Régimen Tributario Interno (2021) determina que “el impuesto a la renta global que obtengan las personas naturales, las sucesiones indivisas y las sociedades nacionales o extranjeras, de acuerdo con las disposiciones de la presente Ley”.

Para efectos de este impuesto se considera renta:

1. Los ingresos de fuente ecuatoriana obtenidos a título gratuito o a título oneroso provenientes del trabajo, del capital o de ambas fuentes, consistentes en dinero, especies o servicios; y
2. Los ingresos obtenidos en el exterior por personas naturales domiciliadas en el país o por sociedades nacionales.

Los porcentajes de retención del IR.

La retención en la fuente deberá realizarse al momento del pago o crédito en cuenta, los porcentajes de retención más utilizados son los siguientes:

Tabla 25 Porcentajes de Impuesto a la Renta

Porcentajes de Retención del Impuesto a la Renta	
1.75%	Publicidad, transporte de carga, transferencia de bienes muebles de naturaleza corporal.
2%	Servicios, predomina la mano de obra y pagos a través de liquidaciones de compras.
8%	Servicios que predomina el intelecto no relacionado con el título profesional, arrendamiento bienes inmuebles.
10%	Honorarios profesionales relacionados con el título profesional.

Nota: Servicio de Rentas Internas

Anexo Transaccional Simplificado (ATS)

Es un reporte en el que consta de manera minuciosa y detallada la información relativa a compras, ventas, comprobantes anulados y retenciones en general, que deberá ser presentado a mes subsiguiente. Presentarán obligatoriamente este anexo todos los contribuyentes especiales, sociedades, instituciones del sistema financiero, personas naturales obligadas a llevar contabilidad y no obligadas a llevar contabilidad (cuando lleguen a los montos establecidos), instituciones del sector público (SRI, Ficha Técnica Anexo Transaccional Simplificado - ATS, 2020).

ASPECTOS LABORALES

“El empleador está obligado, bajo su responsabilidad y sin necesidad de reconvención, a inscribir al trabajador o servidor como afiliado del Seguro General Obligatorio desde el primer día de labor, y a remitir al IESS el aviso de entrada dentro de los primeros quince (15) días, según corresponda “(Ley de Seguridad Social, 2019, art. 73).

Sueldo Básico

Se conoce como salario o sueldo básico a la cantidad fija mínima de dinero que recibe un empleado mensualmente como pago del trabajo o servicio que presta a una entidad pública o privada. Mediante Acuerdo Ministerial, el sueldo básico para este año es de \$ 425.00

Provisiones Sociales

Según lo dispuesto por el (Código de Trabajo, 2020), los trabajadores tienen derecho a percibir beneficios adicionales como son: decimotercer sueldo, decimocuarto sueldo, fondos de reserva, vacaciones y la afiliación al Seguro Social.

Décimo tercer sueldo

Llamado Bono Navideño, los trabajadores tienen derecho a que sus empleadores les paguen mensualmente, la parte proporcional a la doceava parte de las remuneraciones que perciban durante el año calendario. A pedido escrito del trabajador, este valor podrá recibirse de forma acumulada, hasta el 24 de diciembre de cada año (Código de Trabajo, 2020, art. 111).

Décimo cuarto sueldo

Llamado Bono Escolar, los trabajadores percibirán, además una bonificación mensual equivalente a la doceava parte del Salario básico mínima unificada para los trabajadores en general. A pedido escrito del trabajador, este valor podrá recibirse de forma acumulada (Código de Trabajo, 2020, art.113).

Fondo de reserva

Todo trabajador que preste servicios por más de un año (a partir de 13 mes) tiene derecho a que el empleador le abone una suma equivalente al porcentaje de 8,33% de su salario, este puede ser mensualizado o acumulado en el IESS. Estas sumas constituirán su fondo de reserva o trabajo capitalizado (Código de Trabajo, 2020, art.196).

Vacaciones

Todo trabajador tendrá derecho a gozar anualmente de un período ininterrumpido de quince días de descanso, incluidos los días no laborables. Los trabajadores que hubieren prestado servicios por más de cinco años en la misma empresa o al mismo empleador, tendrán derecho a gozar adicionalmente de un día de vacaciones por cada uno de los años excedentes (Código de Trabajo, 2020, art.69).

Aportes al IESS

Los empleadores deberán afiliar a sus trabajadores al Instituto Ecuatoriano de Seguridad Social (IESS), a partir del primer día de trabajo, incluso si es a prueba; y, el trabajador tendrá derecho al seguro de enfermedad, maternidad, invalidez, vejez, cesantía, muerte y riesgo del trabajo. Para ello el empleador debe pagar las siguientes aportaciones.

Tabla 26 Porcentajes de Aporte

APORTE PERSONAL	9.45%	Del sueldo o salario que perciba el trabajador
APORTE PATRONAL	11.15% (0.5% para el IECE y 0.5% para el SECAP)	Del sueldo o salario que perciba el trabajador y es obligación del empleador

Nota: Código de Trabajo

Horas Extras y Suplementarias

Nos establece que la jornada máxima de trabajo será de ocho horas diarias, de manera que no exceda de cuarenta horas semanales, salvo disposición de la ley en contrario. El tiempo máximo de trabajo efectivo en el subsuelo será de seis horas diarias y solamente por concepto de horas suplementarias, extraordinarias o de recuperación, podrá prolongarse por una hora más, con la remuneración y los recargos correspondientes (Código del Trabajo, 2020, art 47).

El (Código del Trabajo, 2020, art 55) nos determina la remuneración por horas suplementarias y extraordinarias que son las siguientes:

1. Las horas suplementarias no podrán exceder de cuatro en un día, ni de doce en la semana;
2. Si tuvieren lugar durante el día o hasta las 24H00, el empleador pagará la remuneración correspondiente a cada una de las horas suplementarias con más un cincuenta por ciento de recargo. Si dichas horas estuvieren comprendidas entre las 24H00 y las 06H00, el trabajador tendrá derecho a un ciento por ciento de recargo. Para calcularlo se tomará como base la remuneración que corresponda a la hora de trabajo diurno;
3. En el trabajo a destajo se tomarán en cuenta para el recargo de la remuneración las unidades de obra ejecutadas durante las horas excedentes de las ocho obligatorias; en tal caso, se aumentará la remuneración correspondiente a cada unidad en un cincuenta por ciento o en un ciento por ciento, respectivamente, de acuerdo con la regla anterior. Para calcular este recargo, se tomará como base el valor de la unidad de la obra realizada durante el trabajo diurno; y,
4. El trabajo que se ejecutare el sábado o el domingo deberá ser pagado con el ciento por ciento de recargo.

Jornada Nocturna

La jornada nocturna de trabajo, según lo que determina el artículo 49 del Código de Trabajo, es aquella que se realiza: entre las 19H00 y las 06H00 del día siguiente, podrá tener la misma duración y dará derecho a igual remuneración que la diurna, aumentada en un veinticinco por ciento.

Utilidades a Trabajadores

El (Código del Trabajo, 2020, art 97) nos manifiesta que “el empleador o empresa reconocerá en beneficio de sus trabajadores el quince por ciento (15%) de las utilidades líquidas”. Este porcentaje se distribuirá así:

El reparto se hará por intermedio de la asociación mayoritaria de trabajadores de la empresa y en proporción al número de estas cargas familiares, debidamente acreditadas por el trabajador ante el empleador. De no existir ninguna asociación, la entrega será directa.

Quienes no hubieren trabajado durante el año completo, recibirán por tales participaciones la parte proporcional al tiempo de servicios.

Tabla 27 Porcentajes de Utilidades

El diez por ciento (10%)	Se dividirá para los trabajadores de la empresa, sin consideración a las remuneraciones recibidas por cada uno de ellos durante el año correspondiente al reparto y será entregado directamente al trabajador.
El cinco por ciento (5%)	Será entregado directamente a los trabajadores de la empresa, en proporción a sus cargas familiares, entendiéndose por éstas al cónyuge o conviviente en unión de hecho, los hijos menores de dieciocho años y los hijos minusválidos de cualquier edad.

Nota: Código de Trabajo

5. Metodología

Métodos

Los métodos se utilizarán en la recolección de datos y evidencias, cuyo fin será descubrir información nueva para crear así un mejor entendimiento sobre el tema del proyecto.

Científico

Permitió sustentar y respaldar la información que se utilizó en el desarrollo del trabajo de integración curricular mediante la indagación en diferentes autores, guías, revistas, artículos e internet entre otros medios necesarios permitiendo seleccionar, analizar, comparar, constatar y verificar las referencias para el desarrollo teórico-práctico de la implementación contable.

Deductivo

Se lo utilizó en la revisión de leyes, reglamentos, normas contables y tributarias actualizadas que permitieron la elaboración de los registros principales y auxiliares para posteriormente elaborar los Estados financieros y conclusiones puntuales acerca del manejo u operación del negocio los cuales fueron considerados para su aplicación en el trabajo de Integración Curricular.

Inductivo

Sirvió para conocer aspectos particulares mediante la recopilación, revisión y análisis de la documentación sustentatoria de cada una de las operaciones durante el periodo de estudio, las mismas que fueron procesadas en forma sistemática y cuyos resultados son apoyo en la emisión de las respectivas conclusiones y recomendaciones acorde a las necesidades que presentó la empresa.

Analítico

Permitió enfocar el estudio y análisis de documentación fuente, registros y diferentes tipos de transacciones que fueron requeridos para el desarrollo del proceso contable y así mismo facilitó la obtención de los Estados Financieros de una manera confiable, veraz y oportuna para la correcta toma de decisiones.

Sintético

Permitió resumir, redactar y presentar la información contable, la cual se vió reflejada en la elaboración y presentación de los estados financieros, de igual manera fue útil para la sintetización de los resultados económicos financieros que logren una correcta toma de decisiones que permitan mejorar el funcionamiento y la operatividad de la empresa.

Matemático

Se lo aplicó para efectuar los diferentes cálculos durante el proceso contable, así como las depreciaciones y el cálculo del IVA, todo esto con la finalidad de registrar algunos asientos contables con todas esas operaciones.

TÉCNICAS

Se las utilizaron para obtener información y conocimiento acerca de lo que se ignora, de esta forma se podrá dar respuesta a nuestras preguntas e inquietudes que surgirán en el desarrollo de la tesis.

Observación

Esta técnica permitió conocer la situación real en la que se encontró la empresa, al momento de realizar las constataciones físicas del stock que posee la empresa, así como también comprobó la documentación sustentadora para la realización del proceso contable.

Entrevista

Fue aplicada directamente al propietario de la empresa comercial para obtener información sobre el funcionamiento y manejo de la operatividad de la misma, de esta manera se respaldó el desarrollo de la investigación con información veraz y confiable.

6. Resultados

Contexto Empresarial

Reseña Histórica

La empresa comercial “OROCENTRO”, parte de la iniciativa del Sr. Jorge Jaramillo quien decidió crear un negocio, empezaron realizando un estudio del lugar buscando que el negocio sea más factible como en la obtención económica y su rentabilidad, iniciaron con un local de ventas al por menor y mayor de artículos de ferretería, artículos de limpieza, maquinaria para la minería y construcción etc. El negocio se encuentra ubicado en la ciudad de Zaruma en el barrio la Y calle Alonso de Mercadillo frente a la compañía Bira, sin número de referencia piso 1.

Esta empresa inicia sus actividades un 01 de agosto de 1984 con un capital propio aproximado de \$ 5.000. El Sr. Jorge Jaramillo falleció unos años después de haber iniciado su negocio, actualmente la propietaria es la Sra. Mayra Lorena Alvarado Lituma quien fue su cónyuge; opera con RUC 0791790476001 y es obligada a llevar contabilidad, las obligaciones tributarias que cumple la empresa son las siguientes:

- Anexo accionistas, partícipes, socios, miembros del directorio y administradores.
- Anexo de dividendos, utilidades o beneficios – adi.
- Anexo relación dependencia, Anexo transaccional simplificado.
- Declaración de impuesto a la renta sociedades.
- Declaración de retenciones en la fuente y
- Declaración mensual de IVA.

Actualmente posee 8 trabajadores en sus distintas áreas tanto administrativas como en la atención al cliente, gracias a la gran acogida de la ciudadanía, el almacén mantiene un gran volumen de ventas de los productos para satisfacer gustos y preferencias de los clientes, lo que ayuda al crecimiento empresarial.

Misión Propuesta

Satisfacer las necesidades y requerimientos con la venta de productos al por mayor y menor de artículos de ferretería, de calidad y a precios bajos, contando con personal idóneo y altamente capacitado en el área de ventas, atención al cliente, comercialización y finanzas.

Visión Propuesta

Consolidarnos como un almacén líder a nivel local, regional y nacional en la comercialización variable de artículos de ferretería; direccionado a un crecimiento sostenible-rentable, basados en valores, profesionalismo y servicio a la sociedad con productos de alta gama y calidad.

Base legal

La empresa comercial “OROCENTRO” para el desarrollo de su actividad económica se rige bajo las siguientes normativas:

- Constitución de la República del Ecuador.
- Ley de Régimen Tributario Interno.
- Ley de Reforma Tributaria.
- Ley de Seguridad Social.
- Código Tributario.
- Código de Trabajo.
- Reglamento para la Aplicación de la Ley de Régimen Tributario Interno.
- Ordenanzas Municipales.

Figuras 2 Organigrama Estructural

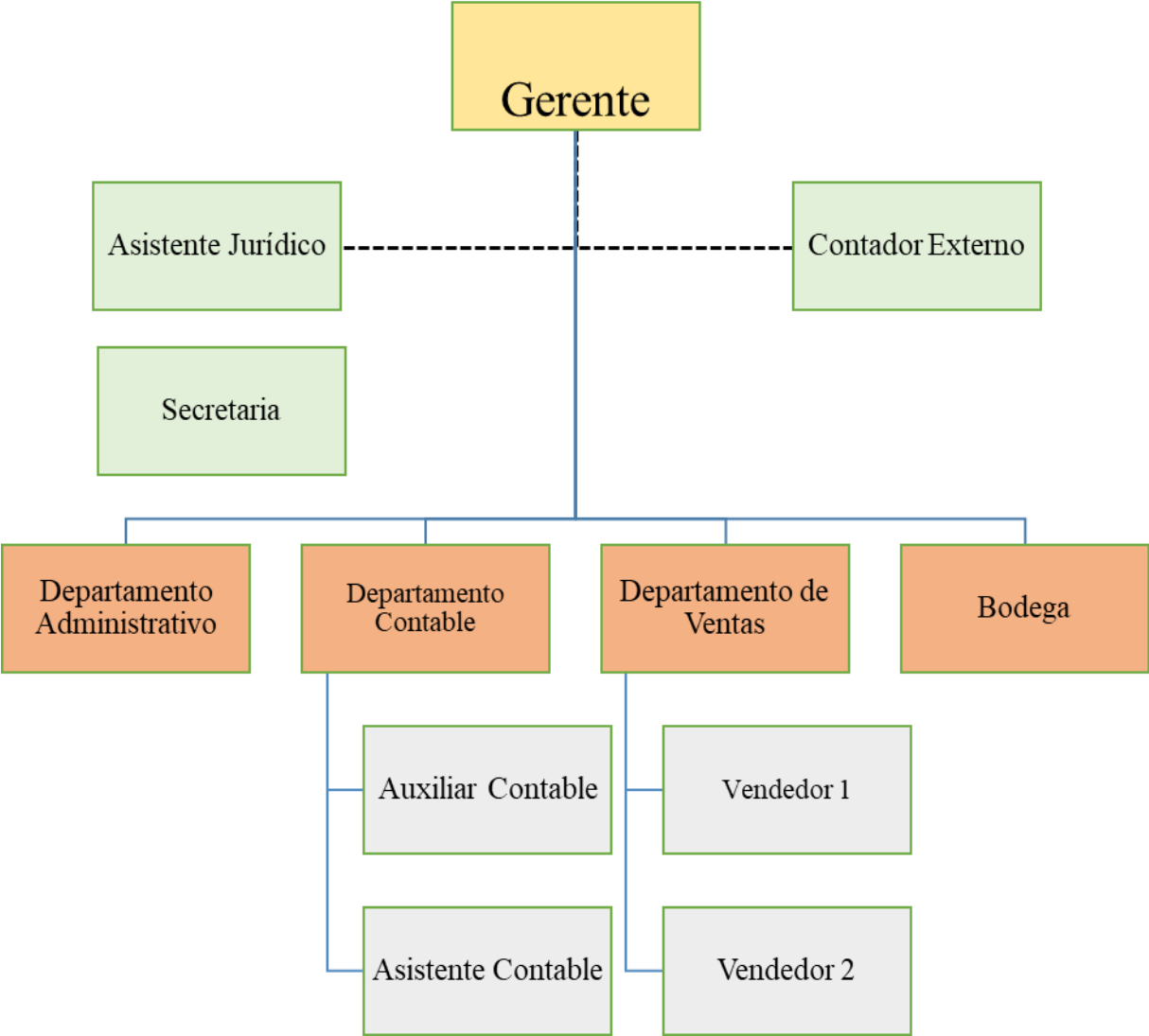

Nota: Adaptado con información de la Empresa



PLAN DE CUENTAS
ALMACÉN COMERCIAL “OROCENTRO”

CÓDIGO	CUENTA
1.	ACTIVO
1.01	ACTIVO CORRIENTE
1.01.01	Efectivo y sus equivalentes del efectivo
1.01.01.01	Caja
1.01.01.02	Bancos
1.01.01.02.01	Banco de Machala # 1060551150
1.01.02	Cuentas y Doctos. por cobrar
1.01.02.01	Cuentas por cobrar clientes
1.01.02.02	(-) Provisión de cuentas incobrables
1.01.03	Inventarios
1.01.03.01	Inventario de mercaderías
1.01.03.01.01	Mercaderías 0%
1.01.03.01.02	Mercaderías 12%
1.01.03.02	Inventario suministros de oficina
1.01.03.03	Inventario suministros de aseo
1.01.03.03.01	Inventario suministros de aseo 0%
1.01.03.03.01	Inventario suministros de aseo 12%
1.01.04	Pagos anticipados
1.01.04.01	Anticipo de sueldos
1.01.04.02	Arriendos pagados por anticipado
1.01.04.03	Anticipo a proveedores
1.01.05	Activos por impuestos corrientes
1.01.05.01	IVA en compras
1.01.05.02	Crédito tributario a favor de la empresa (IVA)
1.01.05.02.01	Anticipo IVA retenido 30%
1.01.05.02.02	Anticipo IVA retenido 70%
1.01.05.02.03	Anticipo IVA retenido 100%
1.01.05.03	Crédito tributario a favor de la empresa (ir)
1.01.05.03.01	Anticipo retención fuente 1%
1.01.05.03.02	Anticipo retención fuente 1,75%
1.01.05.03.03	Anticipo retención fuente 2%
1.01.05.03.04	Anticipo retención fuente 8%
1.01.05.03.05	Anticipo retención fuente 10%
1.02	ACTIVO NO CORRIENTE
1.02.01	Propiedad, planta y equipo
1.02.01.01	Terreno
1.02.01.02	Edificio
1.02.01.03	(-) Depreciación acumulada de edificio
1.02.01.04	Muebles y enseres



PLAN DE CUENTAS
ALMACÉN COMERCIAL “OROCENTRO”

CÓDIGO	CUENTA
1.02.01.05	(-) Depreciación acumulada de muebles y enseres
1.02.01.06	Equipo de oficina
1.02.01.07	(-) Depreciación acumulada de equipo de oficina
1.02.01.08	Equipo de Computación
1.02.01.09	(-) Depreciación acumulada de equipo de computación
1.02.01.10	Vehículos
1.02.01.11	(-) Depreciación acumulada de vehículos
2.	PASIVO
2.01	PASIVO CORRIENTE
2.01.01	Cuentas y documentos por pagar
2.01.01.01	Cuentas por pagar proveedores
2.01.01.02	Documentos por pagar proveedores
2.01.02	Beneficios a empleados
2.01.02.01	Sueldos por pagar
2.01.02.02	IESS por pagar
2.01.02.02.01	Aporte patronal por pagar 12.15%
2.01.02.02.02	Aporte personal por pagar 9.45%
2.01.02.03	Beneficios sociales por pagar
2.01.02.03.01	Décimo tercer sueldo por pagar
2.01.02.03.02	Décimo cuarto sueldo por pagar
2.01.02.03.03	Fondos de reserva
2.01.02.03.04	Vacaciones por pagar
2.01.02.04	15% Participación a empleados del ejercicio
2.01.03	Obligaciones con la administración tributaria
2.01.03.01	IVA ventas
2.01.03.02	Retención en la fuente IVA por pagar
2.01.03.02.01	Retención en la fuente del IVA 30% por pagar
2.01.03.02.02	Retención en la fuente del IVA 70% por pagar
2.01.03.02.03	Retención en la fuente del IVA 100% por pagar
2.01.03.03	Retención del IR. por pagar
2.01.03.03.01	Retención en la fuente del IR 1 % por pagar
2.01.03.03.02	Retención en la fuente del IR 1.75% por pagar
2.01.03.03.03	Retención en la fuente del IR 2% por pagar
2.01.03.03.04	Retención en la fuente del IR 2.75% por pagar
2.01.03.03.05	Retención en la fuente del IR 8% por pagar
2.01.03.03.06	Retención en la fuente del IR 10% por pagar
2.01.03.04	IVA por pagar
2.01.03.05	Impuesto a la Renta por pagar.
2.02	PASIVO NO CORRIENTE



PLAN DE CUENTAS
ALMACÉN COMERCIAL “OROCENTRO”

CÓDIGO	CUENTA
2.02.01	Obligaciones con instituciones financieras
2.02.01.01	Locales
3.	PATRIMONIO NETO
3.01	CAPITAL
3.01.01	Capital
3.01.01.01	Aporte de Capital
3.02	RESULTADOS
3.02.01.	Resultados del ejercicio
3.02.01.01	Utilidad del ejercicio antes de impuestos
3.02.01.02	Pérdida del ejercicio
3.02.01.03	Utilidad neta del ejercicio
4.	INGRESOS
4.01	INGRESOS OPERACIONALES
4.01.01	Ventas de bienes
4.01.01.01.	Ventas
4.01.01.01.01	Ventas 0%
4.01.01.01.02	Ventas 12%
4.01.01.02	Utilidad bruta en ventas
5.	COSTOS Y GASTOS
5.01	COSTOS
5.01.01.	Costos operacionales
5.01.01.01.	Compras
5.01.01.02	Costo de venta
5.02	GASTOS
5.02.01	Gastos operacionales
5.02.01.01	Gastos sueldos y salarios
5.02.01.02	Honorarios profesionales
5.02.01.03	Aporte al IESS
5.02.01.03.01	Aporte patronal 12,15%
5.02.01.04	Beneficios de ley a empleados
5.02.01.04.01	Décimo tercer sueldo
5.02.01.04.02	Décimo cuarto sueldo
5.02.01.04.03	Fondos de reserva
5.02.01.04.04	Vacaciones
5.02.01.05	Gasto factor proporcional
5.02.01.06	Arriendos
5.02.01.07	Servicios Básicos
5.02.01.07.01	Agua
5.02.01.07.02	Luz



PLAN DE CUENTAS
ALMACÉN COMERCIAL “OROCENTRO”

CÓDIGO	CUENTA
5.02.01.07.03	Teléfono
5.02.01.07.04	Internet
5.02.01.08	Gastos generales
5.02.01.09	Cuentas incobrables
5.02.01.10	Publicidad
5.02.01.11	Combustible
5.02.01.12	Mantenimiento y Reparación de Equipo de Computación
5.02.01.13	Consumo de Suministros de oficina
5.02.01.14	Consumo de Suministros de aseo
5.02.01.15	Depreciación de edificio
5.02.01.16	Depreciación de muebles y enseres
5.02.01.17	Depreciación de equipo de oficina
5.02.01.18	Depreciación de equipo de computación
5.02.01.19	Depreciación de Vehículo
5.02.01.20	Gastos financieros
5.02.01.20.01	Servicios bancarios
5.02.01.21	Otros Gastos
5.02.01.21.01	Seguridad Electrónica
6.	CUENTAS TRANSITORIAS
6.01	RESUMEN DE PÉRDIDAS Y GANANCIAS, RENTAS Y GASTOS
6.01.01	Pérdidas y ganancias

MANUAL DE CUENTAS

ALMACÉN COMERCIAL “OROCENTRO”

1. ACTIVO

Se encuentran todos los valores y derechos a favor del almacén” OROCENTRO”, los cuales son clasificados de acuerdo a su liquidez y pueden ser cuantificados.

1.01 ACTIVO CORRIENTE

Está integrado por el efectivo, cuentas corrientes, otros recursos y derechos que se espera convertirlos en efectivo en un periodo corto, por lo general no mayor a un año.

1.01.01 Efectivo y equivalentes del efectivo

Registra los recursos de alta liquidez que mantiene la microempresa, comprendido esencialmente por el efectivo y los depósitos en instituciones financieras.

1.01.01.01 Caja

Se ubica todas las existencias de dinero en efectivo que puede ser: billetes, monedas y cheques a la vista que la empresa que disponga en un período.

Se Debita	Se Acredita
<ul style="list-style-type: none">• Por entradas de dinero en efectivo y cheques recibidos por cualquier concepto.	<ul style="list-style-type: none">• Por depósitos realizados en las cuentas bancarias.• Por pagos en efectivo.• Por faltantes en caja, al realizar arqueos.
Saldo: Deudor	

1.01.01.02 Bancos

Registra el dinero que dispone la entidad ya sea en cuenta corriente o en cuenta de ahorros en las diferentes instituciones financieras como el Banco de Machala.

Se Debita	Se Acredita
<ul style="list-style-type: none"> • Por depósitos y notas de crédito 	<ul style="list-style-type: none"> • Por pagos con cheque, transferencias y notas de débito.
Saldo: Deudor	

1.01.02 Cuentas y documentos por cobrar

En este grupo registramos todas las operaciones a crédito que genera la empresa por concepto de venta de mercadería. Así mismo se registra la provisión para cuentas incobrables generadas por la actividad.

1.01.02 .01 Cuentas por cobrar clientes

Registra los créditos concedidos por el almacén en la venta de sus inventarios de mercadería.

Se Debita	Se Acredita
<ul style="list-style-type: none"> • Por el valor de créditos concedidos 	<ul style="list-style-type: none"> • Por los valores cancelados por los deudores.
Saldo: Deudor	

1.01.02.02 Documentos por cobrar clientes

Registra los créditos concedidos por el almacén en la venta de sus inventarios de mercadería con documentos de respaldo.

Se Debita	Se Acredita
<ul style="list-style-type: none"> • Por el valor de créditos concedidos 	<ul style="list-style-type: none"> • Por los valores cancelados por los deudores.
Saldo: Deudor	

1.01.02 .03 Provisión cuentas incobrables

Se registra los valores que se provisionan para cubrir el riesgo de cuentas de dudosa recuperación.

Se Debita	Se Acredita
<ul style="list-style-type: none"> • Por valores que se han decidido dar de baja. • Por error cuando hay ajustes en el registro contable 	<ul style="list-style-type: none"> • Por los valores estimados como incobrables. • Por ajustes para incrementar el saldo estimado como incobrable
Saldo: Acreedor	

1.01.03 Inventarios

Son todos los productos que el almacén “OROCENTRO” dispone para su venta.

1.01.03.01 Inventario de mercaderías

Son todos los productos disponibles para la comercialización

Se Debita	Se Acredita
<ul style="list-style-type: none"> • Por el valor del inventario inicial de mercaderías. • Al final del ejercicio por la regulación de la cuenta inventarios de mercaderías. 	Al final del ejercicio cuando se regula la cuenta inventarios por la eliminación del saldo del inventario inicial.
Saldo: Deudor	

1.01.03.02 Inventario suministros de oficina

Registra el valor de los suministros y materiales de oficina que dispone la empresa para su uso o consumo.

Se Debita	Se Acredita
<ul style="list-style-type: none"> • Por el valor de las compras de suministros y materiales. 	Por el valor del ajuste por consumo de suministros y materiales.
Saldo: Deudor	

1.01.03.03 Inventario suministros de aseo

Registra el valor de los suministros de aseo que dispone la empresa para su uso.

Se Debita	Se Acredita
<ul style="list-style-type: none"> • Por el valor de las compras de suministros de aseo. 	<ul style="list-style-type: none"> • Por el valor del ajuste por consumo de suministros de aseo.
Saldo: Deudor	

1.01.04 Pagos anticipados

Registra los anticipos de sueldos, anticipos a proveedores y otro tipo de pago que no haya sido devengado al cierre del ejercicio económico

1.01.04.01 Anticipo de sueldos

Registra los valores que adeuda el personal de la empresa por concepto de anticipos, así como valores que asume un empleado por faltantes de caja o inventarios.

Se Debita	Se Acredita
<ul style="list-style-type: none"> • Por el valor de los pagos de sueldo anticipados realizados por la empresa a sus empleados 	<ul style="list-style-type: none"> • Por la recuperación del anticipo de sueldo otorgado.
Saldo: Deudor	

1.01.04.02 Arriendos pagados por anticipado

Registra el valor de los arriendos pagados por anticipado que realiza la empresa por periodos menores de un año y el servicio aún no se recibe.

Se Debita	Se Acredita
<ul style="list-style-type: none"> • Por el valor pagado anticipadamente. 	<ul style="list-style-type: none"> • Por el valor devengado en forma periódica
Saldo: Deudor	

1.01.04.03 Anticipo a proveedores

Registra los valores cancelados anticipadamente a proveedores para la adquisición de mercadería.

Se Debita	Se Acredita
<ul style="list-style-type: none"> • Por los pagos anticipados realizados a proveedores 	<ul style="list-style-type: none"> • Por devolución de pagos anticipados por falta de cumplimiento por parte del proveedor.
Saldo: Deudor	

1.01.05 Activos por impuestos corrientes

Se registra en esta cuenta el IVA en compras, créditos tributarios por Impuesto al Valor Agregado e Impuesto a la Renta, así como los anticipos entregados por concepto de impuesto a la renta y en la fuente del IVA, pagados del año que se declara.

1.01.05.01 IVA en Compras

Registra los valores cancelados por concepto de impuesto al valor agregado en la compra de productos que se encuentran gravados con este impuesto.

Se Debita	Se Acredita
Por la compra de productos gravados con el impuesto al valor agregado.	<ul style="list-style-type: none"> • Por devolución de productos. • Por declaración del impuesto al valor agregado.
Saldo: Deudor	

1.01.05.02 Crédito tributario a favor de la empresa (IVA)

Registra los valores pagados por concepto de impuesto al valor agregado (IVA) en las adquisiciones representa un valor a favor de la empresa.

Se Debita	Se Acredita
<ul style="list-style-type: none"> • Al momento de realizar la declaración del IVA cuando el saldo del IVA compras es mayor al saldo de IVA ventas 	<ul style="list-style-type: none"> • En las declaraciones mensuales para compensar el saldo del IVA ventas el IVA compras.
Saldo: Deudor	

1.01.05.02.01 Anticipo IVA retenido 30%

Registra los valores retenidos del impuesto al valor agregado en la venta de bienes y/o servicios gravados al 30%.

Se Debita	Se Acredita
<ul style="list-style-type: none">• Por la venta de bienes y servicios gravados con IVA a empresas que actúan como agentes de retención.	<ul style="list-style-type: none">• Por la declaración del impuesto al valor agregado.
Saldo: Deudor	

1.01.05.02.02 Anticipo IVA retenido 70%

Registra los valores retenidos del impuesto al valor agregado en la venta de bienes y/o servicios gravados al 70%.

Se Debita	Se Acredita
<ul style="list-style-type: none">• Por la venta de bienes y servicios gravados con IVA a empresas que actúan como agentes de retención.	<ul style="list-style-type: none">• Por la declaración del impuesto al valor agregado.
Saldo: Deudor	

1.01.05.02.03 Anticipo IVA retenido 100%

Registra los valores retenidos del impuesto al valor agregado en la venta de bienes y/o servicios gravados al 100%.

Se Debita	Se Acredita
<ul style="list-style-type: none">• Por la venta de bienes y servicios gravados con IVA a empresas que actúan como agentes de retención.	<ul style="list-style-type: none">• Por la declaración del impuesto al valor agregado.
Saldo: Deudor	

1.01.05.03 Crédito tributario a favor de la empresa (IR)

Son los valores pagados por concepto de impuesto a la renta en las adquisiciones, representa un valor a favor de la empresa

Se Debita	Se Acredita
<ul style="list-style-type: none">Al hacer la Líquidación del Impuesto a la Renta cuando el resultado a pagar es negativo.	<ul style="list-style-type: none">Cuando exista Impuesto a la Renta por pagar se compensará dicho valor.
Saldo: Deudor	

1.01.05.03.01 Anticipo retención en la fuente 1%

Registra los valores retenidos en la venta de bienes y/o servicios que están sujetos a retención en la fuente del impuesto a la renta al 1%.

Se Debita	Se Acredita
<ul style="list-style-type: none">Por la venta de bienes y servicios a empresas que actúan como agentes de retención.	<ul style="list-style-type: none">Al momento de realizar la declaración anual del impuesto a la renta.
Saldo: Deudor	

1.01.05.03.02 Anticipo retención en la fuente 1,75%

Registra los valores retenidos en la venta de bienes y/o servicios que están sujetos a retención en la fuente del impuesto a la renta al 1,75%.

Se Debita	Se Acredita
<ul style="list-style-type: none">Por la venta de bienes y servicios a empresas que actúan como agentes de retención.	<ul style="list-style-type: none">Al momento de realizar la declaración anual del impuesto a la renta.
Saldo: Deudor	

1.01.05.03.03 Anticipo retención en la fuente 2%

Registra los valores retenidos en la venta de bienes y/o servicios que están sujetos a retención en la fuente del impuesto a la renta al 2%.

Se Debita	Se Acredita
<ul style="list-style-type: none">• Por la venta de bienes y servicios a empresas que actúan como agentes de retención.	<ul style="list-style-type: none">• Al momento de realizar la declaración anual del impuesto a la renta.
Saldo: Deudor	

1.01.05.03.04 Anticipo retención en la fuente 8%

Registra los valores retenidos en la venta de bienes y/o servicios que están sujetos a retención en la fuente del impuesto a la renta al 8%.

Se Debita	Se Acredita
<ul style="list-style-type: none">• Por la venta de bienes y servicios a empresas que actúan como agentes de retención.	<ul style="list-style-type: none">• Al momento de realizar la declaración anual del impuesto a la renta.
Saldo: Deudor	

1.01.05.03.05 Anticipo retención en la fuente 10%

Registra los valores retenidos en la venta de bienes y/o servicios que están sujetos a retención en la fuente del impuesto a la renta al 10%.

Se Debita	Se Acredita
<ul style="list-style-type: none">• Por la venta de bienes y servicios a empresas que actúan como agentes de retención.	<ul style="list-style-type: none">• Al momento de realizar la declaración anual del impuesto a la renta.
Saldo: Deudor	

1.02 ACTIVO NO CORRIENTE

Agrupar todos los bienes que son de propiedad de la empresa, que están destinados para su uso y que tienen una vida útil mayor a un año.

1.02.01 Propiedad, planta y equipo

Son los activos tangibles que posee la empresa para suministro de bienes y servicios, propósitos administrativos, y se esperan usar durante más de un período.

1.02.01.01 Terreno

Es la cuenta en la que se registra el valor de los terrenos de propiedad de la empresa.

Se Debita	Se Acredita
<ul style="list-style-type: none">• Por la adquisición del bien.	<ul style="list-style-type: none">• Por la venta del bien.
Saldo: Deudor	

1.02.01.02 Edificios

Registra los edificios adquiridos o construidos que se encuentran al servicio de la empresa.

Se Debita	Se Acredita
<ul style="list-style-type: none">• Por los costos de adquisición, construcción o mejora.• Por el valor estimado en donaciones recibidas.	<ul style="list-style-type: none">• Por la venta.• Por la pérdida de valor del edificio.• Por donaciones entregadas
Saldo: Deudor	

1.02.01.03 (-) Depreciación acumulada de edificios

Registra el valor de disminución de los edificios por efecto del uso u obsolescencia.

Se Debita	Se Acredita
<ul style="list-style-type: none"> • Por ajustes realizados. • Por el valor de la depreciación acumulada al momento de la venta, baja o donación. 	<ul style="list-style-type: none"> • Por el valor de la depreciación acumulada, calculada por cualquiera de los métodos conocidos.
Saldo: Acreedor	

1.02.01.04 Muebles y enseres

Registra el valor de los diferentes muebles y enseres de propiedad de la entidad que son utilizados para el desarrollo de sus operaciones y atención al público.

Se Debita	Se Acredita
<ul style="list-style-type: none"> • Por la adquisición. • Por el valor de mejoras. 	<ul style="list-style-type: none"> • Por la venta. • Cuando se dan de baja, por pérdida, robo o caso fortuito
Saldo: Deudor	

1.02.01.05 (-) Depreciación acumulada de muebles y enseres

Registra el valor de disminución de los muebles y enseres por defecto del uso u obsolescencia.

Se Debita	Se Acredita
<ul style="list-style-type: none"> • Por ajustes realizados. • Por el valor de la depreciación acumulada al momento de la venta, baja o donación. 	<ul style="list-style-type: none"> • Por el valor de la depreciación acumulada, calculada por cualquiera de los métodos conocidos.
Saldo: Acreedor	

1.02.01.06 Equipo de oficina

Registra los equipos electrónicos y mecánicos (calculadoras, máquinas registradoras, etc.) de propiedad de la empresa y utilizados para el desarrollo de sus operaciones.

Se Debita	Se Acredita
<ul style="list-style-type: none"> • Por la adquisición. • Por el valor de mejoras que representen un mayor valor de los equipos de oficina. • Por el valor estimado en donaciones recibidas. 	<ul style="list-style-type: none"> • Por venta. • Cuando se dan de baja por pérdida, robo, caso fortuito o fuerza mayor. • Por donaciones entregadas.
Saldo: Deudor	

1.02.01.07 (-) Depreciación acumulada de equipo de oficina

Registra el valor de disminución de los muebles y enseres por defecto del uso u obsolescencia.

Se Debita	Se Acredita
<ul style="list-style-type: none"> • Por ajustes realizados. • Por el valor de la depreciación acumulada al momento de la venta, baja o donación. 	<ul style="list-style-type: none"> • Por el valor de la depreciación acumulada, calculada por cualquiera de los métodos conocidos.
Saldo: Acreedor	

1.02.01.08 Equipo de computación

Registra los equipos informáticos de propiedad de la empresa y utilizados para el desarrollo de sus operaciones.

Se Debita	Se Acredita
<ul style="list-style-type: none"> • Por la adquisición. • Por el valor de mejoras que representen un mayor valor de los equipos de computación. • Por el valor estimado en donaciones recibidas. 	<ul style="list-style-type: none"> • Por venta. • Cuando se dan de baja por pérdida, robo, caso fortuito o fuerza mayor. • Por donaciones entregadas.
Saldo: Deudor	

1.02.01.09 (-) Depreciación acumulada de equipo de computación

Registra el valor de disminución de los muebles y enseres por defecto del uso u obsolescencia.

Se Debita	Se Acredita
<ul style="list-style-type: none">• Por ajustes realizados.• Por el valor de la depreciación acumulada al momento de la venta, baja o donación.	<ul style="list-style-type: none">• Por el valor de la depreciación acumulada, calculada por cualquiera de los métodos conocidos.
Saldo: Acreedor	

1.02.01.10 Vehículos

Registra los vehículos de propiedad de la empresa y utilizados para el desarrollo de sus operaciones.

Se Debita	Se Acredita
<ul style="list-style-type: none">• Por la adquisición.• Por el valor de mejoras que representen un mayor valor de los vehículos.• Por el valor estimado en donaciones recibidas.	<ul style="list-style-type: none">• Por venta.• Cuando se dan de baja por pérdida, robo, caso fortuito o fuerza mayor.• Por donaciones entregadas.
Saldo: Deudor	

1.02.01.11 (-) Depreciación acumulada de vehículos

Registra el valor de disminución de los muebles y enseres por defecto del uso u obsolescencia.

Se Debita	Se Acredita
<ul style="list-style-type: none">• Por ajustes realizados.• Por el valor de la depreciación acumulada al momento de la venta, baja o donación.	<ul style="list-style-type: none">• Por el valor de la depreciación acumulada, calculada por cualquiera de los métodos conocidos.
Saldo: Acreedor	

2 PASIVO

Representa las deudas y obligaciones que se debe a terceros como, por ejemplo: pagos a bancos, proveedores, impuestos, préstamos con instituciones financieras, etc. Tiene saldo acreedor.

2.01 PASIVO CORRIENTE

Registra las obligaciones que la empresa contrae con terceras personas, cuya cancelación se espera hacerla en el plazo de hasta un año.

2.01.01.01 Cuentas por pagar proveedores

Registra las obligaciones contraídas por el almacén por concepto de adquisición de mercaderías a los diferentes proveedores.

Se Debita	Se Acredita
<ul style="list-style-type: none">• Por devoluciones de mercaderías adquiridas a crédito.• Por pagos parciales o totales realizados a los proveedores	<ul style="list-style-type: none">• Por obligaciones contraídas con proveedores en la adquisición de mercaderías.
Saldo: Acreedor	

2.01.01.02 Documentos por pagar proveedores

Registra las obligaciones contraídas por la empresa con terceras personas que están respaldadas con la firma de un documento y se esperan ser cubiertas en un plazo inferior a un año.

Se Debita	Se Acredita
<ul style="list-style-type: none">• Por los pagos realizados sean estos totales o parciales en la entrega de mercadería.	<ul style="list-style-type: none">• Por el valor recibido pendiente de pago por el bien aún no recibido al cliente.
Saldo: Acreedor	

2.01.02 Beneficios a empleados

Registra los beneficios que la empresa debe cancelar a sus empleados como es el caso del sueldo, decimotercer sueldo, decimocuarto sueldo, fondos de reserva y vacaciones, en fechas

establecidas en el Código de Trabajo, por lo tanto, es necesario provisionar mensualmente esas obligaciones.

2.01.02.01 Sueldos por pagar

Representa las obligaciones pendientes de pago al personal de la empresa por concepto de sueldos devengados mensualmente.

Se Debita	Se Acredita
<ul style="list-style-type: none"> El momento que se realiza el pago de las obligaciones. 	<ul style="list-style-type: none"> Por los sueldos devengados y que se encuentran pendientes de pago.
Saldo: Acreedor	

2.01.02.02 IESS por pagar

Registra las obligaciones de la empresa a favor del Instituto Ecuatoriano de Seguridad Social, por concepto de aporte patronal y aporte personal.

Se Debita	Se Acredita
<ul style="list-style-type: none"> Por los depósitos mensual de los aportes en el IESS. 	<ul style="list-style-type: none"> Por el valor del impuesto al IESS causado y se encuentra pendiente de pago
Saldo: Acreedor	

2.01.02.02.01 Aporte patronal por pagar 12.15%

Son aquellas obligaciones de la empresa a favor del Instituto Ecuatoriano de Seguridad Social.

Se Debita	Se Acredita
<ul style="list-style-type: none"> Por el depósito mensual de los aportes en el IESS. 	<ul style="list-style-type: none"> Por el valor cancelado por aporte patronal al IESS.
Saldo: Acreedor	

2.01.02.02.02 Aporte personal por pagar 9.45%

Valor que se descuenta del rol de pagos al personal de la empresa como aporte individual al IESS.

Se Debita	Se Acredita
<ul style="list-style-type: none">• Por el depósito mensual de los aportes en el IESS.	<ul style="list-style-type: none">• Por el valor cancelado por aporte patronal al IESS.
Saldo: Acreedor	

2.01.02.03 Beneficios sociales por pagar

El empleador está obligado a cancelar los beneficios correspondientes al décimo tercero, décimo cuarto sueldo, fondo de reserva y vacaciones de acuerdo al porcentaje que por Ley corresponde.

Se Debita	Se Acredita
<ul style="list-style-type: none">• Por el valor de las Provisiones pagadas a los trabajadores.	<ul style="list-style-type: none">• Por los valores a pagar calculados mensualmente.
Saldo: Acreedor	

2.01.02.03.01 Décimo tercer sueldo por pagar

También denominado bono navideño, es un beneficio que reciben los trabajadores corresponde a una remuneración equivalente a la doceava parte de las remuneraciones que hubieren percibido durante el año calendario.

Se Debita	Se Acredita
<ul style="list-style-type: none">• Por el pago del décimo tercer sueldo a los trabajadores.	<ul style="list-style-type: none">• Por el valor del décimo tercer sueldo con cargo a los resultados del ejercicio
Saldo: Acreedor	

2.01.02.03.02 Décimo cuarto sueldo por pagar

También denominado bono escolar, representa una bonificación mensual equivalente a la doceava parte de la remuneración básica mínima unificada para los trabajadores en general.

Se Debita	Se Acredita
<ul style="list-style-type: none"> • Por el pago del décimo cuarto sueldo a los trabajadores. 	<ul style="list-style-type: none"> • Por el valor del décimo cuarto sueldo con cargo a los resultados del ejercicio
Saldo: Acreedor	

2.01.02.03.03 Fondos de reserva por pagar

Registra los valores cancelados por el empleador a sus trabajadores, se puede solicitar su pago mensualmente, este fondo equivalente al 8,33% de las remuneraciones.

Se Debita	Se Acredita
<ul style="list-style-type: none"> • Por el pago fondos de reserva a los trabajadores. 	<ul style="list-style-type: none"> • Por el valor de fondos de reserva con cargo a los resultados del ejercicio
Saldo: Acreedor	

2.01.02.03.04 Vacaciones por pagar

Registra los gastos ocasionados por concepto de vacaciones del personal que labora en la entidad.

Se Debita	Se Acredita
<ul style="list-style-type: none"> • Por el pago de vacaciones a los trabajadores. 	<ul style="list-style-type: none"> • Por el valor de vacaciones con cargo a los resultados del ejercicio
Saldo: Acreedor	

2.01.02.04 15% Participación a empleados del ejercicio

El empleador está obligado a cancelar los beneficios correspondientes al 15% de participación a empleados que por Ley corresponde de la utilidad obtenida en el ejercicio económico.

Se Debita	Se Acredita
<ul style="list-style-type: none"> • Por el valor del porcentaje pagadas a los trabajadores 	<ul style="list-style-type: none"> • Por el valor de las utilidades a los trabajadores causadas y que se encuentran pendientes de pago
Saldo: Acreedor	

2.01.03 Obligaciones con la administración tributaria

Son los valores que debe cumplir el contribuyente de acuerdo a las disposiciones de los diferentes impuestos con la administración tributaria por desarrollar su actividad económica comercial de acuerdo a la Ley orgánica de régimen tributario interno.

2.01.03.01 IVA Ventas

Representa los valores del impuesto al valor agregado que se recauda al momento de la venta de bienes gravados con IVA.

Se Debita	Se Acredita
<ul style="list-style-type: none">Por devoluciones realizadas por parte de los clientes y por la declaración del IVA	<ul style="list-style-type: none">El momento que se realiza la venta de bienes gravados con impuesto al valor agregado.
Saldo: Acreedor	

2.01.03.02 Retención en la fuente IVA por pagar

Representa los valores que se retienen por concepto de impuesto al valor agregado en la compra de bienes y/o servicios gravados con IVA.

Se Debita	Se Acredita
<ul style="list-style-type: none">Cuando se realiza la declaración del impuesto al valor agregado y se cancela los valores retenidos.	<ul style="list-style-type: none">Cuando se realiza la retención del IVA en la compra de bienes y/o servicios.
Saldo: Acreedor	

2.01.03.02.01 Retención en la fuente IVA 30% por pagar

Registra el valor de las Retenciones de IVA efectuadas por la compra de bienes a terceros.

Se Debita	Se Acredita
<ul style="list-style-type: none">Por el pago total o parcial que se realiza.	<ul style="list-style-type: none">Por el valor total de la deuda a pagar.
Saldo: Acreedor	

2.01.03.02.02 Retención en la fuente IVA 70% por pagar

Registra el valor de las Retenciones de IVA efectuadas por la compra de servicios a terceros.

Se Debita	Se Acredita
<ul style="list-style-type: none">• Por el pago total o parcial que se realiza.	<ul style="list-style-type: none">• Por el valor total de la deuda a pagar.
Saldo: Acreedor	

2.01.03.02.03 Retención en la fuente IVA 100% por pagar

Registra el valor de las Retenciones de IVA efectuadas por la compra de honorarios profesionales a personas naturales no obligadas a llevar contabilidad.

Se Debita	Se Acredita
<ul style="list-style-type: none">• Por el pago total o parcial que se realiza.	<ul style="list-style-type: none">• Por el valor total de la deuda a pagar.
Saldo: Acreedor	

2.01.03.03 Retención en la fuente IR. por pagar

Representa los valores que se retienen por concepto de impuesto a la renta en la compra de bienes y/o servicios.

Se Debita	Se Acredita
<ul style="list-style-type: none">• Cuando se realiza la declaración de las Retenciones en la fuente efectuadas.	<ul style="list-style-type: none">• Cuando se realiza la retención en la fuente del impuesto a la renta por compra de bienes y/o servicios.
Saldo: Acreedor	

2.01.03.03.01 Retención en la fuente IR 1% por pagar

Son los valores que se retienen por impuesto a la Renta en la compra de bienes a terceros.

Se Debita	Se Acredita
<ul style="list-style-type: none"> • Cuando se realiza la declaración de las Retenciones en la fuente efectuadas. 	<ul style="list-style-type: none"> • Cuando se realiza la retención en la fuente del impuesto a la renta por compra de bienes.
Saldo: Acreedor	

2.01.03.03.02 Retención en la fuente IR 1.75% por pagar

Son los valores que se retienen por impuesto a la Renta en la compra de bienes a terceros.

Se Debita	Se Acredita
<ul style="list-style-type: none"> • Cuando se realiza la declaración de las Retenciones en la fuente efectuadas. 	<ul style="list-style-type: none"> • Cuando se realiza la retención en la fuente del impuesto a la renta por compra de bienes.
Saldo: Acreedor	

2.01.03.03.03 Retención en la fuente IR 2% por pagar

Son los valores que se retienen por impuesto a la Renta en la compra de servicios a terceros, donde prevalezca la mano de obra sobre el intelectual.

Se Debita	Se Acredita
<ul style="list-style-type: none"> • Cuando se realiza la declaración de las Retenciones en la fuente efectuadas. 	<ul style="list-style-type: none"> • Cuando se realiza la retención en la fuente del impuesto a la renta por compra de un servicio.
Saldo: Acreedor	

2.01.03.03.04 Retención en la fuente IR 2.75% por pagar

Son los valores que se retienen por impuesto a la Renta en la compra de servicios a terceros, donde prevalezca la mano de obra sobre el intelectual.

Se Debita	Se Acredita
<ul style="list-style-type: none"> • Cuando se realiza la declaración de las Retenciones en la fuente efectuadas. 	<ul style="list-style-type: none"> • Cuando se realiza la retención en la fuente del impuesto a la renta por compra de un servicio.
Saldo: Acreedor	

2.01.03.03.05 Retención en la fuente IR 8% por pagar

Son los valores que se retienen por impuesto a la Renta en honorarios, comisiones y demás pagos realizados a personas naturales por servicios en los que prevalezca el intelecto cuando el servicio no esté relacionado con el título profesional.

Se Debita	Se Acredita
<ul style="list-style-type: none"> • Cuando se realiza la declaración de las Retenciones en la fuente efectuadas. 	<ul style="list-style-type: none"> • Cuando se realiza la retención en la fuente del impuesto a la renta por compra de un servicio.
Saldo: Acreedor	

2.01.03.03.06 Retención en la fuente IR 10% por pagar

Son los valores que se retienen por impuesto a la Renta en la compra de servicios a terceros, a personas naturales por servicios en los que prevalezca el intelecto cuando el servicio esté relacionado con el título profesional.

Se Debita	Se Acredita
<ul style="list-style-type: none"> • Cuando se realiza la declaración de las Retenciones en la fuente efectuadas. 	<ul style="list-style-type: none"> • Cuando se realiza la retención en la fuente del impuesto a la renta por compra de un servicio profesional.
Saldo: Acreedor	

2.01.03.04 IVA por pagar

Registra el valor que se genera al realizar la Liquidación del IVA, provocado por la diferencia del IVA compras y del IVA ventas.

Se Debita	Se Acredita
<ul style="list-style-type: none"> • Por el valor de pago que realiza la empresa al SRI por concepto de IVA 	<ul style="list-style-type: none"> • Por los asientos de liquidación de IVA cuando se genera un valor a pagar por este concepto
Saldo: Acreedor	

2.01.03.04 Impuesto a la renta por pagar

Representa el impuesto a pagar para los contribuyentes sujetos al régimen general.

Se Debita	Se Acredita
<ul style="list-style-type: none"> • Por el valor cancelado 	<ul style="list-style-type: none"> • Por el valor al cierre del ejercicio
Saldo: Acreedor	

2.02 PASIVO NO CORRIENTE

Son las obligaciones que contrae el almacén “OROCENTRO” a largo plazo, generalmente mayor a un año, ya sea con instituciones financieras u otras fuentes de financiamiento.

20.2.01 OBLIGACIONES CON INSTITUCIONES FINANCIERAS

Son las obligaciones contraídas por la empresa con las instituciones financieras, con plazos mayores a un año.

2.02.01.01 Locales

Representa las obligaciones contraídas por la entidad con las instituciones financieras, con plazos mayores a un año.

Se Debita	Se Acredita
<ul style="list-style-type: none"> • Por los pagos parciales o totales de las obligaciones contraídas con las instituciones financieras. 	<ul style="list-style-type: none"> • Por el valor de los préstamos recibidos de parte de las instituciones financieras.
Saldo: Acreedor	

3. PATRIMONIO NETO

Está constituido por el capital aportado por el dueño de la empresa y los resultados del ejercicio económico.

3.01 CAPITAL

En este grupo se encuentran el valor correspondiente al capital que se dispone en el almacén para su funcionamiento, es la diferencia entre los bienes y derechos versus las deudas y obligaciones que tiene la propietaria del negocio.

3.01.01.01 Aporte de Capital

Constituye los valores que se han originado por su aporte inicial y los aumentos o disminuciones que ha sufrido en períodos anteriores como resultado de las actividades propias del almacén.

Se Debita	Se Acredita
<ul style="list-style-type: none">• Por la disminución del capital ya sea por inversión en otras actividades.• Por la amortización de las pérdidas.	<ul style="list-style-type: none">• Aportes de su propietario.• Por capitalización de las Utilidades y reservas.
Saldo: Acreedor	

3.02 RESULTADOS

En este grupo se encuentran los registros por los resultados económicos de Utilidad o pérdida obtenidos en el período económico.

3.02.01 Resultado del ejercicio

Refleja los resultados positivos o negativos obtenidos del ejercicio económico en el periodo actual.

3.02.01.01 Utilidad del ejercicio antes de impuestos

Refleja el resultado positivo que ha tenido la empresa en el actual ejercicio económico, antes de la participación a empleados e impuestos a la renta de acuerdo al porcentaje del Régimen mico empresarial.

Se Debita	Se Acredita
<ul style="list-style-type: none"> • Por la disminución del capital ya sea por inversión en otras actividades. • Por la amortización de las pérdidas. 	Por el valor de las utilidades obtenidas en el ejercicio económico.
Saldo: Acreedor	

3.02.01.02 Pérdida del ejercicio

Refleja el resultado negativo que ha tenido la empresa en el actual ejercicio económico.

Se Debita	Se Acredita
<ul style="list-style-type: none"> • Por el valor de las pérdidas obtenidas en el ejercicio económico. 	<ul style="list-style-type: none"> • Por la amortización de la pérdida.
Saldo: Acreedor	

3.02.01.03 Utilidad neta del ejercicio

Refleja el resultado que ha tenido la empresa en el ejercicio económico, después de impuestos y que es la fracción de ganancia del propietario.

Se Debita	Se Acredita
<ul style="list-style-type: none"> • Por la participación de las Utilidades al propietario. 	<ul style="list-style-type: none"> • Por el valor de las utilidades obtenidas después de impuestos en el ejercicio económico.
Saldo: Acreedor	

4. INGRESOS

Representan los beneficios que percibe el almacén “OROCENTRO” en el desarrollo de sus actividades, en un determinado ejercicio económico.

4.01 INGRESOS POR ACTIVIDADES ORDINARIAS

Son los valores recibidos o causados como resultado de las operaciones propias de la actividad.

4.01.01 Venta de bienes

En este grupo se encuentran los ingresos por la venta de bienes y servicios disponibles al público, ya sea en efectivo o pendiente de cobro.

4.01.01.01. Ventas

Registra los valores que recibe la empresa por concepto de venta de las mercaderías que posee el Almacén Comercial para comercializarlas con los clientes.

Se Debita	Se Acredita
<ul style="list-style-type: none">Al final del ejercicio económico por el cierre de descuentos y devoluciones en ventas y determinar las ventas netas.	<ul style="list-style-type: none">Por la venta de mercaderías, al contado o crédito.
Saldo: Acreedor	

4.01.01.01.01 Ventas 0%

Representa el valor de ventas con tarifa 0% que realiza la empresa

Se Debita	Se Acredita
<ul style="list-style-type: none">Al final del ejercicio por el cierre de devoluciones y descuentos en ventas y determinar las cuentas netas y cierre de ventas netas.	<ul style="list-style-type: none">Por la venta de mercaderías.
Saldo: Acreedor	

4.01.01.01.02 Ventas 12%

Representa el valor de ventas con tarifa 12% que realiza la empresa.

Se Debita	Se Acredita
<ul style="list-style-type: none">Al final del ejercicio por el cierre de devoluciones y descuentos en ventas y determinar las cuentas netas y cierre de ventas netas.	<ul style="list-style-type: none">Por la venta de mercaderías.
Saldo: Acreedor	

4.01.01.02 Utilidad bruta en ventas

En esta cuenta se registran el valor establecido mediante diferencia entre las ventas netas y el costo de ventas., representando la ganancia obtenida en las operaciones de la empresa.

Se Debita	Se Acredita
<ul style="list-style-type: none">Al final del ejercicio económico por el cierre de las cuentas de ingreso.	<ul style="list-style-type: none">Por el valor de la Utilidad bruta en ventas obtenida en un periodo.
Saldo: Acreedor	

5. COSTOS Y GASTOS

Representan los desembolsos y demás gastos incurridos que realiza el almacén en el giro normal de sus actividades en un determinado ejercicio económico.

5.01 COSTOS

Representa los desembolsos que realiza la empresa en el giro normal de sus actividades comerciales en un determinado ejercicio económico.

5.01.01 Costos operacionales

Son los costos ocasionados debido al objeto para cual fue creada, va directamente relacionada con la actividad de comercialización de productos al público en general.

5.01.01.01 Compras

Registra la adquisición de artículos que el almacén Utiliza para la venta y están a disposición de los clientes.

5.01.01.02 Costos de ventas

Representa el costo de las mercaderías vendidas al precio de adquisición o precio de costo.

Se Debita	Se Acredita
<ul style="list-style-type: none"> Al final del ejercicio económico por el cierre del inventario inicial de mercaderías y las compras netas. 	<ul style="list-style-type: none"> Al final del ejercicio económico por el ingreso del inventario final de mercaderías y por el cierre de las ventas netas y la determinación de la Utilidad bruta en ventas
Saldo: Deudor	

5.02 GASTOS

Son todos los gastos monetarios que significan desembolso para la empresa y que deben liquidarse en un ejercicio económico.

5.02.01 GASTOS OPERACIONALES

Representa los desembolsos que realiza el almacén en el giro normal de sus actividades en un determinado ejercicio económico

5.02.01.01 Gastos sueldos y salarios

Registra el gasto ocasionado por concepto de sueldo al personal que labora en el almacén “OROCENTRO” con las disposiciones legales.

Se Debita	Se Acredita
<ul style="list-style-type: none"> Por el valor pagado o causado por concepto de sueldos al personal que labora en “OROCENTRO”. 	<ul style="list-style-type: none"> Por ajustes realizados. Al final del ejercicio económicos por el cierre de las cuentas.
Saldo: Deudor	

5.02.01.02 Honorarios profesionales

Registra los gastos ocasionados por concepto de honorarios profesionales por servicios recibidos.

Se Debita	Se Acredita
<ul style="list-style-type: none"> • Por el valor pagado o causado por concepto de honorarios profesionales. 	<ul style="list-style-type: none"> • Al final del ejercicio económico por el cierre de las cuentas de gasto.
Saldo: Deudor	

5.02.01.03.01 Aporte patronal 12.15%

Registra el valor de los gastos pagados o causados por la empresa por concepto de aportación a la seguridad social de conformidad con las disposiciones legales el aporte de patronal del 12,15%.

Se Debita	Se Acredita
<ul style="list-style-type: none"> • Por el valor cancelado por concepto del aporte patronal 12,15% del personal que labora en la empresa. 	<ul style="list-style-type: none"> • Por los ajustes realizados y al final del ejercicio económico por el cierre de las cuentas de gasto.
Saldo: Deudor	

5.02.01.04 Beneficios de ley a empleados

Registra los gastos ocasionados por concepto de décimo tercer y cuarto sueldo, fondos de reserva y vacaciones de conformidad a las disposiciones legales.

Se Debita	Se Acredita
<ul style="list-style-type: none"> • Por el valor cancelado correspondiente a los beneficios al personal que labora en el agro veterinario. 	<ul style="list-style-type: none"> • Por el cierre del ejercicio contable de las cuentas de gasto y por ajustes realizados.
Saldo: Deudor	

5.02.01.04.01 Décimo tercer sueldo

Registra los gastos ocasionados por concepto del decimotercer sueldo del personal que labora en la entidad, de conformidad con las disposiciones legales.

Se Debita	Se Acredita
<ul style="list-style-type: none"> • Por el valor pagado o causado por concepto del decimotercer sueldo del personal que labora en la entidad. 	<ul style="list-style-type: none"> • Por el cierre del ejercicio contable de las cuentas de gasto.
Saldo: Deudor	

5.02.01.04.02 Décimo cuarto sueldo

Registra los gastos ocasionados por concepto del decimocuarto sueldo del personal que labora en la entidad, de conformidad con las disposiciones legales.

Se Debita	Se Acredita
<ul style="list-style-type: none"> • Por el valor pagado o causado por concepto del decimocuarto sueldo del personal que labora en la entidad. 	<ul style="list-style-type: none"> • Por el cierre del ejercicio contable de las cuentas de gasto.
Saldo: Deudor	

5.02.01.04.03 Fondos de reserva

Registra los gastos ocasionados por concepto de fondos de reserva (8,33%) del personal que labora en la entidad, de conformidad con las disposiciones legales vigentes.

Se Debita	Se Acredita
<ul style="list-style-type: none"> • Por el valor pagado o causado por concepto de los fondos de reserva del personal que labora en la entidad. 	<ul style="list-style-type: none"> • Por el cierre del ejercicio contable de las cuentas de gasto.
Saldo: Deudor	

5.02.01.04.04 Vacaciones

Registra los gastos ocasionados por concepto de vacaciones del personal que labora en la entidad.

Se Debita	Se Acredita
<ul style="list-style-type: none"> • Por el valor pagado o causado por concepto vacaciones del personal que labora en la entidad. 	<ul style="list-style-type: none"> • Por el cierre del ejercicio contable de las cuentas de gasto.
Saldo: Deudor	

5.02.01.05 Gasto factor proporcional

Corresponde al IVA obtenido al aplicar el factor de proporcionalidad, cuando la empresa realiza ventas con 0 y 12% de IVA.

Se Debita	Se Acredita
<ul style="list-style-type: none"> • Al momento de realizar la liquidación del IVA realizado al finalizar cada mes 	<ul style="list-style-type: none"> • Al cierre del ejercicio contable en asiento de ajuste de gastos.
Saldo: Deudor	

5.02.01.06 Arriendos

Registra el valor de los arriendos pagados por la Utilización del local comercial.

Se Debita	Se Acredita
<ul style="list-style-type: none"> • Por el valor pagado o causado por concepto de arriendo del local comercial. 	<ul style="list-style-type: none"> • Al cierre del ejercicio contable en asiento de ajuste de gastos.
Saldo: Deudor	

5.02.01.07 Servicios Básicos

Registra el valor generado por concepto de servicios básicos esenciales para la empresa.

Se Debita	Se Acredita
<ul style="list-style-type: none"> • Por el valor cancelado de cada servicio básico. 	<ul style="list-style-type: none"> • Por el asiento de cierre de las cuentas de gasto al finalizar el ejercicio económico.
Saldo: Deudor	

5.02.01.07.01 Agua

Registra el valor generado por concepto de servicios básicos esenciales para la empresa.

Se Debita	Se Acredita
<ul style="list-style-type: none">• Por el valor cancelado de cada servicio básico.	<ul style="list-style-type: none">• Por el asiento de cierre de las cuentas de gasto.
Saldo: Deudor	

5.02.01.07.02 Energía Eléctrica.

Registra el valor generado por concepto de energía eléctrica.

Se Debita	Se Acredita
<ul style="list-style-type: none">• Por el valor cancelado de energía eléctrica.	<ul style="list-style-type: none">• Por el asiento de cierre de las cuentas de gasto.
Saldo: Deudor	

5.02.01.07.03 Teléfono

Registra el valor generado por concepto de teléfono.

Se Debita	Se Acredita
<ul style="list-style-type: none">• Por el valor cancelado de teléfono.	<ul style="list-style-type: none">• Por el asiento de cierre de las cuentas de gasto.
Saldo: Deudor	

5.02.01.07.04 Internet

Registra el valor generado por concepto de internet.

Se Debita	Se Acredita
<ul style="list-style-type: none">• Por el valor cancelado de internet.	<ul style="list-style-type: none">• Por el asiento de cierre de las cuentas de gasto.
Saldo: Deudor	

5.02.01.08 Gastos Generales

Son los gastos que se cancelan por conceptos varios.

Se Debita	Se Acredita
<ul style="list-style-type: none">• Por el valor de pago de gastos varios incurridos en la entidad	<ul style="list-style-type: none">• Por los ajustes realizados al final del ejercicio económico de las cuentas de gasto.
Saldo: Deudor	

5.02.01.09 Cuentas incobrables

Esta cuenta registra todos los valores estimados de acuerdo a ley de las cuentas incobrables, de las cuentas pendientes de cobro.

Se Debita	Se Acredita
<ul style="list-style-type: none">• Por el valor del 1% calculado como incobrable.	<ul style="list-style-type: none">• Por los ajustes realizados al final del ejercicio económico de las cuentas de Gasto.
Saldo: Deudor	

5.02.01.10 Publicidad

Registra los valores pagados o causados por concepto de publicidad por los diferentes medios de comunicación.

Se Debita	Se Acredita
<ul style="list-style-type: none">• Por el valor pagado o causado por concepto publicidad.	<ul style="list-style-type: none">• Por los ajustes realizados.• Al final del ejercicio económico por el cierre de las cuentas de Gasto.
Saldo: Deudor	

5.01.01.11 Combustible

Registra el valor de gasto por concepto de pago de combustible.

Se Debita	Se Acredita
<ul style="list-style-type: none"> • Por el valor cancelado por la compra de combustible. 	<ul style="list-style-type: none"> • Por el asiento de cierre de las cuentas de gasto al finalizar el ejercicio económico.
Saldo: Deudor	

5.02.01.12 Mantenimiento y Reparación de equipo de computación

Registra los valores gastados por mantenimiento y reparación de equipo de computación, durante el período.

Se Debita	Se Acredita
<ul style="list-style-type: none"> • Por el valor del gasto efectuado. 	<ul style="list-style-type: none"> • Por los ajustes realizados al final del ejercicio económico de las cuentas de Gasto.
Saldo: Deudor	

5.02.01.13 Consumo de suministros de oficina

Registra los valores gastados por suministros de oficina, durante el período por concepto de estos bienes.

Se Debita	Se Acredita
<ul style="list-style-type: none"> • Por el valor del gasto efectuado. 	<ul style="list-style-type: none"> • Por los ajustes realizados al final del ejercicio económico de las cuentas de Gasto.
Saldo: Deudor	

5.02.01.14 Consumo de suministros de aseo

Registra los valores gastados por suministros de aseo, durante el período por concepto de estos bienes.

Se Debita	Se Acredita
<ul style="list-style-type: none"> • Por el valor del gasto efectuado. 	<ul style="list-style-type: none"> • Por los ajustes realizados al final del ejercicio económico de las cuentas de Gasto.
Saldo: Deudor	

50.2.01.15 Depreciación de edificio

Registra los valores de la depreciación de edificios, calculados por la empresa de acuerdo al método de depreciación seleccionado.

Se Debita	Se Acredita
<ul style="list-style-type: none"> • Por el valor de depreciación efectuada durante el ejercicio económico. 	<ul style="list-style-type: none"> • Por los ajustes realizados. • Al final del ejercicio económico por el cierre de las cuentas de Gasto.
Saldo: Deudor	

5.02.01.16 Depreciación de muebles y enseres

Registra los valores de la depreciación de los muebles y enseres, calculados por la empresa de acuerdo al método de depreciación seleccionado.

Se Debita	Se Acredita
<ul style="list-style-type: none"> • Por el valor de depreciación efectuada durante el ejercicio económico. 	<ul style="list-style-type: none"> • Por los ajustes realizados. • Al final del ejercicio económico por el cierre de las cuentas de Gasto.
Saldo: Deudor	

5.02.01.17 Depreciación de equipo de oficina

Registra los valores de la depreciación de equipo de oficina, calculados por la empresa de acuerdo al método de depreciación seleccionado.

Se Debita	Se Acredita
<ul style="list-style-type: none"> • Por el valor de depreciación efectuada durante el ejercicio económico. 	<ul style="list-style-type: none"> • Por los ajustes realizados. • Al final del ejercicio económico por el cierre de las cuentas de Gasto.
Saldo: Deudor	

5.02.01.18 Depreciación de equipo de computación

Registra los valores de la depreciación de equipo de computación, calculados por la empresa de acuerdo al método de depreciación seleccionado.

Se Debita	Se Acredita
<ul style="list-style-type: none"> • Por el valor de depreciación efectuada durante el ejercicio económico. 	<ul style="list-style-type: none"> • Por los ajustes realizados. • Al final del ejercicio económico por el cierre de las cuentas de Gasto.
Saldo: Deudor	

5.02.01.19 Depreciación de vehículo

Registra los valores de la depreciación de vehículo, calculados por la empresa de acuerdo al método de depreciación seleccionado.

Se Debita	Se Acredita
<ul style="list-style-type: none"> • Por el valor de depreciación efectuada durante el ejercicio económico. 	<ul style="list-style-type: none"> • Por los ajustes realizados. • Al final del ejercicio económico por el cierre de las cuentas de Gasto.
Saldo: Deudor	

5.02.01.20 Gastos financieros

Se encuentran todos aquellos valores debitados de las cuentas que se mantienen en instituciones financieras por diversos conceptos.

5.02.01.20.01 Servicios bancarios

Registra los valores que las instituciones financieras cobran a sus clientes por concepto de servicios bancarios.

Se Debita	Se Acredita
<ul style="list-style-type: none">• Por el gasto generado por concepto del servicio	<ul style="list-style-type: none">• Por ajustes realizados.• Al final del ejercicio económico por el cierre de las cuentas del gasto.
Saldo: Deudor	

5.02.01.21.01 Seguridad Electrónica

Registra los valores gastados por seguridad electrónica durante el período.

Se Debita	Se Acredita
<ul style="list-style-type: none">• Por el valor del gasto efectuado.	<ul style="list-style-type: none">• Por los ajustes realizados al final del ejercicio económico de las cuentas de Gasto.
Saldo: Deudor	

6 CUENTAS TRANSITORIAS.

Las cuentas transitorias son de uso temporal, y sirve únicamente al final del ejercicio para el cierre de las cuentas de ingresos, gastos y registrar la utilidad o pérdida del ejercicio económico.

6.01 RESUMEN DE PÉRDIDAS Y GANANCIAS, RENTAS Y GASTOS

Es una cuenta temporal que sirve para registrar al final del ejercicio económico el cierre de las cuentas de ingreso, gasto, Utilidad o pérdida del ejercicio.

6.01.01 Pérdidas y ganancias

Esta cuenta permite realizar el cierre de las cuentas de ingreso o de gastos al final del periodo contable.

Se Debita	Se Acredita
<ul style="list-style-type: none"> • Por el cierre de las cuentas de gasto y el registro de la Utilidad del ejercicio económico. 	<ul style="list-style-type: none"> • Por cierre de las cuentas de ingreso, y el registro de la pérdida del ejercicio económico
Saldo: Nulo	

EMPRESA COMERCIAL "OROCENTRO"					
INVENTARIO INICIAL					
AL 01 DE ABRIL DEL 2022					
EXPRESADO EN DÓLARES AMERICANOS					
					FOLIO N° 1
Código	Cant.	Detalle	Valor Unitario	Valor Parcial	Valor Total
1		ACTIVO			
1.01		ACTIVOS CORRIENTES			
1.01.01		Efectivo y equivalente al efectivo			
1.01.01.01		Caja			18,679.50
		Billetes			
	95	De \$100.00 dólares	100.00	9,500.00	
	45	De \$ 50.00 dólares	50.00	2,250.00	
	135	De \$ 20.00 dólares	20.00	2,700.00	
	300	De \$ 10.00 dólares	10.00	3,000.00	
	100	De \$ 5.00 dólares	5.00	500.00	
	115	De \$ 1.00 dólar	1.00	115.00	
		Monedas			
	400	De \$ 1.00 dólar	1.00	400.00	
	325	De \$ 0.50 dólar	0.50	162.50	
	153	De \$ 0.25 dólar	0.25	38.25	
	100	De \$ 0.10 dólar	0.10	10.00	
	75	De \$ 0.05 dólar	0.05	3.75	
1.01.01.02		Bancos			60,000.00
1.01.01.02.01		Banco de Machala # 1060551150	60,000.00	60,000.00	
1.01.02		Cuentas y documentos por cobrar clientes			236,888.47
1.01.02.01		Cuentas por cobrar clientes		236,888.47	
1.01.02.01.01		Midnera Oro Alianza Allancegol S.A	58,205.76		
1.01.02.01.02		Sociedad Civil Minera Goldims	38,770.84		
1.01.02.01.03		Blacio Tinoco Angel Jorge	21,182.76		
1.01.02.01.04		Accemin S.A.S	5,639.25		
1.01.02.01.05		Rivadeneira Zambrano Constructora Rizacon S.A	14,287.15		
1.01.02.01.06		Doblonecuador S.A	13,864.89		
1.01.02.01.07		Corporacion Minera Miranda Minermir S.A	13,393.73		
1.01.02.01.08		Taday Barriagas Rafael Alberto	557.75		
1.01.02.01.09		Mayra Lorena Alvarado Lituma	9,190.93		
1.01.02.01.10		Christian Paul Jaramillo Sanchez	6,871.39		
1.01.02.01.11		Rogel Jara Cesar Valentin	6,801.32		
1.01.02.01.12		Orocormina Cia Ltda	6,784.27		
1.01.02.01.13		Oroconcent S.A	6,605.32		
1.01.02.01.14		Minera Reina Del Cisne Minreici C Ltda	6,308.38		
1.01.02.01.15		Rey Clotario Jimenez Astudillo	6,195.07		
1.01.02.01.16		Bira Bienes Raices S.A	5,950.57		
		SUMAN Y PASAN			315,567.97

EMPRESA COMERCIAL "OROCENTRO"					
INVENTARIO INICIAL					
AL 01 DE ABRIL DEL 2022					
EXPRESADO EN DÓLARES AMERICANOS					
					FOLIO N° 2
Código	Cant.	Detalle	Valor Unitario	Valor Parcial	Valor Total
		SUMAN Y VIENEN			315,567.97
1.01.02.01.17		Abrigo Puchaicela Ivan Patricio	3,670.70		
1.01.02.01.18		Juan Carlos Romero Guevara	2,430.90		
1.01.02.01.19		Abrigo Puchaicela Olga	5,219.68		
1.01.02.01.20		Armijos Cabrera Yamileth	4,957.81		
1.01.03		Inventarios			
1.01.03.01		Inventario de Mercaderías			985,087.87
1.01.03.01.01		Abrazaderas			
1.01.03.01.01.01	6	Abrazadera 2 Pernos 1 1 2	4.79	28.74	
1.01.03.01.01.02	9	Abrazadera 2 Pernos 3 Pulg S1 94	7.46	67.14	
1.01.03.01.01.03	9	Adaptador Covalca Pten-400d (4 4kc10 400) 40d	14.69	132.21	
1.01.03.01.01.04	10	Abrazadera 2 Perno 4 Ch	11.40	114.00	
1.01.03.01.01.05	10	Abrazadera Industrial T520 120-128m 4-23 32a5 -11 32 Colombiana	3.17	31.70	
1.01.03.01.01.06	15	Abrazadera 2 Perno 1 Ch	3.42	51.30	
1.01.03.01.01.07	15	Abrazadera Industrial T502 31-33 1-7 32a 1-5 16 Colombi	2.91	43.65	
1.01.03.01.01.08	22	Abrazadera Industrial T505 40-44m 1-9 16a1-23 32	2.61	57.42	
1.01.03.01.01.09	24	Abrazadera 2 Pernos 2 Pulg S1 76	8.41	201.84	
1.01.03.01.01.10	24	Abrazadera 35 50 Hofertt Sin Fin Germany W1 Fleje 11 7 Mm	0.41	9.84	
1.01.03.01.01.11	34	Abrazadera Industrial T521 128 - 136m Colombia	3.70	125.80	
1.01.03.01.01.12	38	Abraza Titan Indus T514 84-90m 3-5 16a3-17 32 Col	3.00	114.00	
1.01.03.01.01.13	45	Abrazadera Industrial T508 52-57 2-1 16a 2-1 4colombia	2.83	127.35	
1.01.03.01.01.14	48	Abraz Indus Titan T519 114-120m 4-1 2a 4-23 32 Col	3.52	168.96	
1.01.03.01.01.15	49	Abrazadera Industrial Titan T506 44-48 1-23 32a	2.61	127.89	
1.01.03.01.01.16	56	Abrazadera 40 60 Hofertt Sin Fin Germany W1 Fleje 11 7 Mm	0.42	23.52	
1.01.03.01.01.17	58	Abrazadera T515 90-96m 3 17 32 A 3 25 32 Colombia	3.33	193.14	
1.01.03.01.01.18	65	Abrazadera Industrial T504 37-40m 1-15 32a 1-9 16 Colombia	2.61	169.65	
1.01.03.01.01.19	71	Abraza Titan Indust T503 34-36m1-11 32az-13 32	3.08	218.68	
1.01.03.01.01.20	87	Abraz Industrial T518 108-114mm 41 4 A 41 2 Titan	3.38	294.06	
1.01.03.01.01.21	91	Abrazadera Industrial T511 67-72m 2-5 8 A2-27 32colombi	3.00	273.00	
1.01.03.01.01.22	114	Abrazadera Industrial T510 62-67m 2-7 16a 2-5 8 Colombi	3.09	352.26	
1.01.03.01.01.23	121	Abrazadera Industrial T512 72-78m 2-27 32a 3-1 16colomb	2.66	321.86	
1.01.03.01.01.24	124	Abrazadera Titan 10 06 3 4 H Fina Colombia	0.19	23.56	
1.01.03.01.01.25	141	Abrazadera Titan 30 06 3 4 Colombia	0.45	63.45	
1.01.03.01.01.26	150	Abrazadera Ref Titan 30 16 1 1 2 Colombia	0.48	72.00	
1.01.03.01.01.27	157	Abrazadera Industrial T517 102-108m 4 A 4-1 4 Colombia	3.05	478.85	
1.01.03.01.01.28	172	Abraz Indus Titan T501 27-30m 1-1 16a 1-3 16 Col	2.91	500.52	
1.01.03.01.01.29	202	Abrazadera Industrial T516 96-102m 3-25 32a 4 Colombia	3.46	698.92	
		SUMAN Y PASAN			1,300,655.84

EMPRESA COMERCIAL "OROCENTRO"					
INVENTARIO INICIAL					
AL 01 DE ABRIL DEL 2022					
EXPRESADO EN DÓLARES AMERICANOS					
					FOLIO N° 3
Código	Cant.	Detalle	Valor Unitario	Valor Parcial	Valor Total
		SUMAN Y VIENEN			1,300,655.84
1.01.03.01.01.30	211	Abrazadera Industrial T513 78-84m 3-1 16a 3-5 16 Colomb	3.00	633.00	
1.01.03.01.01.31	303	Abrazadera Industrial T509 57-62m 2-1 4 A 2-7 16 Colombia	3.10	939.30	
1.01.03.01.01.32	421	Abrazadera Ref Titan 30 12 1 1 4 Colombia	0.46	193.66	
1.01.03.01.01.33	606	Abrazadera Titan 10-04 1 2 Colombia 5/16 - 5/8	0.25	151.50	
1.01.03.01.01.34	1535	Abrazadera Titan 10-00 8mm	0.26	399.10	
1.01.03.01.02		Abrelatas			
1.01.03.01.02.01	3	Escuadra Magnética Para Soldar 6pcs 3 25 Lbs Y Mini 10 Lbs Juego	7.40	22.20	
1.01.03.01.02.02	15	Mezcladora De Paleta 1400w Stanley Sdr1400	114.18	1,712.70	
1.01.03.01.02.03	1	Porta Herramienta Gbh 8	80.64	80.64	
1.01.03.01.02.04	2	Lavacara Deluxe 5.5 Lts Surtido Plastic Bans	0.52	1.04	
1.01.03.01.02.05	20	Llanta 215 / 75 R 17.5 126/124m Lsu1 Us Lrf 12 Pr	202.68	4,053.60	
1.01.03.01.02.06	2	Switch De Palanca Para Calefón	1.18	2.36	
1.01.03.01.02.07	4	Flexometro Kyoto 5m 5mm Measuring Tape 5mx25mm Jc18 - 5025	1.41	5.64	
1.01.03.01.02.08	4	Varilla Roscada Acero Inoxidable 3 4 1 M	12.28	49.12	
1.01.03.01.02.09	6	Foco O Panel Victoria Led Empotrable Redondo 3w 110 - 260v	1.21	7.26	
1.01.03.01.02.10	6	Papel Orquídea Cocina Limpión Nat. 150 Mts.	2.69	16.14	
1.01.03.01.02.11	10	Carbón Ad-18	2.21	22.10	
1.01.03.01.02.12	12	Foco O Panel Victoria Led Empotrable Cuadrado 3w 110 - 260v	1.48	17.76	
1.01.03.01.02.13	12	Pintura Latina Latex Blanco Hueso Galón	4.16	49.92	
1.01.03.01.02.14	13	Broca De Pupos Hd 38	10.27	133.51	
1.01.03.01.02.15	13	Delantal Navideño Estampado Chenille	2.79	36.27	
1.01.03.01.02.16	13	Traje Azul XI L	11.25	146.25	
1.01.03.01.02.17	15	Foco Led Vela 6w E14 3000k Luz Calidad Americanlite 470lm 110v	1.48	22.20	
1.01.03.01.02.18	25	Extractor De Perno Germany Set 1 - 8 Pzs	20.01	500.25	
1.01.03.01.02.19	34	Mascarilla Silicóne 7502 37082	28.10	955.40	
1.01.03.01.02.20	35	Envase 2.5 Media Caneca Texaco	0.05	1.75	
1.01.03.01.02.21	50	Dispositivo De Prueba Rapida Covid	22.88	1,144.00	
1.01.03.01.02.22	50	Ecovall Galón Amalie	0.30	15.00	
1.01.03.01.02.23	63	Broca Diager 1 - 1/4 L 550 X 690mm Diager Ultimax	105.00	6,615.00	
1.01.03.01.02.24	70	Paños Absormax Absorbente Antiderrames Hidrocarburos	0.52	36.40	
1.01.03.01.02.25	119	Mascarilla Descartable N95	0.58	69.02	
1.01.03.01.02.26	165	Esponja Multiuso Gris 15 * 15 * 10	0.29	47.85	
1.01.03.01.03		Accesorio Baños			
1.01.03.01.03.01	1	Jabónera Blanca	2.00	2.00	
1.01.03.01.03.02	1	Porta Vaso Y Cepillo Blanco	2.05	2.05	
1.01.03.01.03.03	2	Accesorio Para Baño 5 Piezas Blanco	7.31	14.62	
		SUMAN Y PASAN			1,300,655.84

EMPRESA COMERCIAL "OROCENTRO"					
INVENTARIO INICIAL					
AL 01 DE ABRIL DEL 2022					
EXPRESADO EN DÓLARES AMERICANOS					
					FOLIO N° 4
Código	Cant.	Detalle	Valor Unitario	Valor Parcial	Valor Total
		SUMAN Y VIENEN			1,300,655.84
1.01.03.01.03.04	2	Accesorio Para Baño 5 Piezas Vino	8.35	16.70	
1.01.03.01.03.05	12	Accesorio Piedra De Aire Para Acuario	0.12	1.44	
1.01.03.01.04		Accesorios Para Máquina Y/27			
1.01.03.01.04.01	1	Empaque De Acero Bosin P Avance Cod4	1.39	1.39	
1.01.03.01.04.02	1	Parte Intermedia De La Máquina Yt27 Cod 56	21.24	21.24	
1.01.03.01.04.03	1	Tubo Exterior Pie De Avance Cod 21	58.04	58.04	
1.01.03.01.04.04	2	Cabezote De La Máquina Yt27 Cod 20	56.05	112.10	
1.01.03.01.04.05	3	Piston Yt27 Cod 33 Ve	22.03	66.09	
1.01.03.01.04.06	6	25 Empaque De Marco Pie De Avance	4.34	26.04	
1.01.03.01.04.07	7	Bronce Pequeno Para Yt27 Cod 32	9.40	65.80	
1.01.03.01.04.08	7	Cabezal Del Pie De Avance Cod 27 Ve	33.93	237.51	
1.01.03.01.04.09	8	Barra De Fulil O Porta Aletas Cod 25 Ve	9.82	78.56	
1.01.03.01.04.10	9	Aletas Yt27 (Trinquete)	0.21	1.89	
1.01.03.01.04.11	9	Tubo Conexión De Aire Cod48 Yt27 Ve	5.68	51.12	
1.01.03.01.04.12	10	Brida (Aro) Cod55	0.66	6.60	
1.01.03.01.04.13	10	Cauch Gruesos Pie De Avance Bosin Yt27 Cod3	0.33	3.30	
1.01.03.01.04.14	10	Caucho Para Agarraderas Ty27 Cod 2	2.05	20.50	
1.01.03.01.04.15	10	Silenciador Yt27 Cod 54	5.03	50.30	
1.01.03.01.04.16	10	Vincha Valvula De Agua Cod6 Ve	0.21	2.10	
1.01.03.01.04.17	11	46 Anillo Retenedor	0.19	2.09	
1.01.03.01.04.18	11	Aguja De Configuración Cod21 Ve	0.28	3.08	
1.01.03.01.04.19	11	Bronce Grande De La Máquina Yt27 Cod 59	16.07	176.77	
1.01.03.01.04.20	11	Flauta De La Yt 27 Cod 44	9.33	102.63	
1.01.03.01.04.21	11	Valvula Cod29 Máquina	9.82	108.02	
1.01.03.01.04.22	13	Empaque De La Valvula Agua Cod15 Ve	0.66	8.58	
1.01.03.01.04.23	13	Manga De Valvula Cod 31	8.93	116.09	
1.01.03.01.04.24	13	Sujetador Izquierdo Cod3	4.74	61.62	
1.01.03.01.04.25	14	Cobertor De La Valvula Yt27 Cod 28	16.77	234.78	
1.01.03.01.04.26	15	Rachet Yt 27 Código 26	8.21	123.15	
1.01.03.01.04.27	16	Seguro Del Codo De La Entrada De Agua Código 49	0.21	3.36	
1.01.03.01.04.28	17	Codo Entrada De Agua Cod 52	2.85	48.45	
1.01.03.01.04.29	17	Empaque Para Aguja Tubo De Aire Cod 19	0.14	2.38	
1.01.03.01.04.30	18	Tuerca Tubo De Aire Yt27 Cod47 Ve	2.86	51.48	
1.01.03.01.04.31	20	Agarradera Del Pie De Avance Yt27 Cod19	7.05	141.00	
1.01.03.01.04.32	20	Buje Manga Rotacional Cod 60 Yt27 Vel	18.07	361.40	
1.01.03.01.04.33	100	Orring Pie De Avance Cod 7	0.14	14.00	
		SUMAN Y PASAN			1,300,655.84

EMPRESA COMERCIAL "OROCENTRO"					
INVENTARIO INICIAL					
AL 01 DE ABRIL DEL 2022					
EXPRESADO EN DÓLARES AMERICANOS					
					FOLIO N° 5
Código	Cant.	Detalle	Valor Unitario	Valor Parcial	Valor Total
		SUMAN Y VIENEN			1,300,655.84
1.01.03.01.04.34	21	Rodamiento De Agujas	8.25	173.25	
1.01.03.01.04.35	23	Espiga De Apoyo Pie De Avance Cod 15	3.74	86.02	
1.01.03.01.04.36	25	Valvula De Aire Parte Interna Yt 27 Cod 42	0.89	22.25	
1.01.03.01.04.37	27	Moquillo Solo Cod 66	11.53	311.31	
1.01.03.01.04.38	38	Perno Lateral Cod57 Ve	2.92	110.96	
1.01.03.01.04.39	38	Resorte Del Moquillo Cod 64 Ty27	0.59	22.42	
1.01.03.01.04.40	39	Sujetador Derecho Cod1	2.56	99.84	
1.01.03.01.04.41	41	Resorte De La Valvula De Aire Cod38 Ve	0.12	4.92	
1.01.03.01.04.42	43	Trompo De La Valvula De Agua Cod10 Ve	0.59	25.37	
1.01.03.01.04.43	44	Camisa De Aguja Cod 18	0.53	23.32	
1.01.03.01.04.44	45	Tapa De Resorte De La Valvula De Agua Cod7 Ve	0.47	21.15	
1.01.03.01.04.45	46	Valvula De Agua Sola Yt27 Código 13	3.71	170.66	
1.01.03.01.04.46	62	Caucho Pie De Avance Cod23 Yt27	0.28	17.36	
1.01.03.01.04.47	67	Seguro Valvula De Aire Yt27 Cod41 Ve	0.44	29.48	
1.01.03.01.04.48	70	Tuerca Perno Lateral Cod 58	0.54	37.80	
1.01.03.01.04.49	74	Perno Palanca Cod34 Ve	0.29	21.46	
1.01.03.01.04.50	74	Tuerca Del Perno De La Palanca Cod 37	0.21	15.54	
1.01.03.01.04.51	79	Perno Del Moquillo 65 Yt27	2.31	182.49	
1.01.03.01.04.52	88	Orring Pie De Avance Cod 6	0.14	12.32	
1.01.03.01.04.53	100	Anillo De Acople Cod45 Yt27 Ve	0.66	66.00	
1.01.03.01.04.54	101	Caucho Limpiador Pie Avance Cod 30	1.19	120.19	
1.01.03.01.04.55	110	Caucho Para Tubo Agua Cod16 Ve Aguja	0.14	15.40	
1.01.03.01.04.56	110	Pasador Del Gatillo Yt 27 Cod 4	0.37	40.70	
1.01.03.01.04.57	151	Anillo Sellante Yt27 Cod43 Ve	0.12	18.12	
1.01.03.01.04.58	155	Empaque Tubo Aire Pie Avance Cod8	0.33	51.15	
1.01.03.01.04.59	221	Anillo De Cierre De La Valvula De Agua Cod11 Ve	0.14	30.94	
1.01.03.01.04.60	240	Caucho Codo Entrada De Agua Código 51	0.12	28.80	
1.01.03.01.04.61	249	Aletas De La Máquina Yt27 Cod 23	0.26	64.74	
1.01.03.01.04.62	371	Anillo De Cierre De La Valvula De Agua Cod 9 Ve	0.19	70.49	
1.01.03.01.05		Ace			
1.01.03.01.05.01	8	Acumulador Acetileno Ind 5 Kg	87.50	700.00	
1.01.03.01.06		Aceite			
1.01.03.01.06.01	1	Aceite Mineral 4t 20w-50 Kendall	2.88	2.88	
1.01.03.01.06.02	1	Aceite Total 140	55.45	55.45	
1.01.03.01.06.03	1	Aceitera Flexible 180ml Truper	2.84	2.84	
1.01.03.01.06.04	1	Caneca Amalie 85w 140 Hypoid Engranaje	65.43	65.43	
		SUMAN Y PASAN			1,300,655.84

EMPRESA COMERCIAL "OROCENTRO"					
INVENTARIO INICIAL					
AL 01 DE ABRIL DEL 2022					
EXPRESADO EN DÓLARES AMERICANOS					
					FOLIO N° 6
Código	Cant.	Detalle	Valor Unitario	Valor Parcial	Valor Total
		SUMAN Y VIENEN			1,300,655.84
1.01.03.01.06.05	1	Caneca De 2 5 Aceite Hidráulico 68	28.00	28.00	
1.01.03.01.06.06	2	Caneca De Wd-40 5 Galónes 18.9	131.87	263.74	
1.01.03.01.06.07	1	Tanque Aceite Total Rock Dril 150 (20 Canecas)	445.54	445.54	
1.01.03.01.06.08	10	Tanque ValvoDiésel Sae 40	640.85	6,408.50	
1.01.03.01.06.09	2	1/4 Litro De Aceite Amalie 40 Heavy Duty	3.10	6.20	
1.01.03.01.06.10	2	Aceitera Flexible 300ml Truper	3.40	6.80	
1.01.03.01.06.11	2	Caneca 5 Galónes 15w-40 Rimula	57.78	115.56	
1.01.03.01.06.12	3	Caneca Shell Omala Rock Dril 150	76.81	230.43	
1.01.03.01.06.13	2	Galón Aceite De Engranaje Sae 80w90 Multigear Transmisión Manu	11.31	22.62	
1.01.03.01.06.14	3	1 4 Aceite Havoline Premium 10w30	2.89	8.67	
1.01.03.01.06.15	3	Aceite Valvoline 20w50 4 Tiempos Premium	3.00	9.00	
1.01.03.01.06.16	3	Caneca Aceite Hidráulico Iso 68 Kendall	47.71	143.13	
1.01.03.01.06.17	3	Caneca De Aceite Universal Ep 90 Texaco	84.71	254.13	
1.01.03.01.06.18	3	Cordón O Salchicha Absorbente Antiderrames Hidrocarburos	5.71	17.13	
1.01.03.01.06.19	4	1 4 Aceite Valvoline 40 Racing Vr1	2.34	9.36	
1.01.03.01.06.20	4	Aceite Mobil Rojo	1.55	6.20	
1.01.03.01.06.21	4	Aceite Shell Spirax Transmisiones Automaticas	3.34	13.36	
1.01.03.01.06.22	4	Caneca Aceite Total Hidráulico 32	42.07	168.28	
1.01.03.01.06.23	4	Caneca De 5 Galónes Aceite Universal Lub Sae 140 Transmisión Ma	86.05	344.20	
1.01.03.01.06.24	5	1/4 Havoline Sintético Blend 10 W 30	7.15	35.75	
1.01.03.01.06.25	5	Caneca De 5 Gal Aceite Ursa La-3 Sae 40°	61.89	309.45	
1.01.03.01.06.26	5	Caneca De 5 Galónes Xtroil Hidráulico Iso32	83.45	417.25	
1.01.03.01.06.27	6	Aceite Hidráulico Automático Transmission Fluid Vi Cuatro Xcel Si	3.28	19.68	
1.01.03.01.06.28	6	Caneca De Aceite Pdv Rock Drill Iso 100	53.99	323.94	
1.01.03.01.06.29	6	Galón Aceite Havoline Sintético 10w - 30 Synthetic Technology	14.20	85.20	
1.01.03.01.06.30	7	Galón De Aceite Amalie 40 Heavy Duty	12.38	86.66	
1.01.03.01.06.31	8	1/4 Aceite Havoline Sintético 10w - 30 Synthetic Technology	3.89	31.12	
1.01.03.01.06.32	8	1/4 Litro De Aceite Amalie 20 - 50 Semi Sintético Sybthetic Blend	3.26	26.08	
1.01.03.01.06.33	8	Aceite Total Hidráulico 68	50.78	406.24	
1.01.03.01.06.34	10	Aceite 3 En Uno 90ml	1.52	15.20	
1.01.03.01.06.35	10	Aceite Ursa La-3 De 2 5 Galónes Sae40	32.60	326.00	
1.01.03.01.06.36	10	Caneca Aceite Total 15w40	44.99	449.90	
1.01.03.01.06.37	10	Envase 5 Galónes Gestión Ambiental Texaco	0.20	2.00	
1.01.03.01.06.38	11	1/4 Aceite Motul 4 Tiempos 20w-50 3000 Mineral	4.95	54.45	
1.01.03.01.06.39	11	14 Aceite Iso 100 Para Compresores	5.13	56.43	
1.01.03.01.06.40	11	14 Aceite Ursa La-3 Sae 40	3.03	33.33	
		SUMAN Y PASAN			1,300,655.84

EMPRESA COMERCIAL "OROCENTRO"					
INVENTARIO INICIAL					
AL 01 DE ABRIL DEL 2022					
EXPRESADO EN DÓLARES AMERICANOS					
					FOLIO N° 7
Código	Cant.	Detalle	Valor Unitario	Valor Parcial	Valor Total
		SUMAN Y VIENEN			1,300,655.84
1.01.03.01.06.41	11	Caneca Aceite 100 Hidráulico 68 Ardrill Aroil	40.18	441.98	
1.01.03.01.06.42	11	Caneca De Aceite Amalie Hydraulic 68	50.90	559.90	
1.01.03.01.06.43	11	Galón Aceite 20w-50 Gt-1 SemiSintético Kendall	17.16	188.76	
1.01.03.01.06.44	11	Stop Leak Abro (Sellador De Radiador)	0.53	5.83	
1.01.03.01.06.45	12	Aceitera 350cc Hunter Hm-1311	4.32	51.84	
1.01.03.01.06.46	16	Aceite 2 Tiempos Go	3.12	49.92	
1.01.03.01.06.47	16	Aceite SemiSintético 15w40 Kendall	56.81	908.96	
1.01.03.01.06.48	18	1/4 Aceite Havoline Synthetic Blend 20 W 50	2.79	50.22	
1.01.03.01.06.49	18	Aceite Havoline 1 4 Sae 20w 50 Motor Gasolina Synthetic Blend Mo	3.89	70.02	
1.01.03.01.06.50	20	Galón De Texaco Universal Gl-4 90	10.48	209.60	
1.01.03.01.06.51	24	Caneca De Aceite Pdv Hidraulico 68 Pdv	48.12	1,154.88	
1.01.03.01.06.52	25	Gestión Ambiental De Aceites Usados Y Embases Pdv	0.20	5.00	
1.01.03.01.06.53	26	Aceite 3 En 1 De 30ml Chico	0.72	18.72	
1.01.03.01.06.54	34	1/4 Aceite Motorex 2 Tiempos Sae 40	2.90	98.60	
1.01.03.01.06.55	36	Caneca De Aceite Hidráulico 68semi Sintético Kixx L3674pa1sp	44.51	1,602.36	
1.01.03.01.06.56	38	Galón Aceite Havoline Synthetic Blend 20 W 50	14.20	539.60	
1.01.03.01.06.57	43	Aceite Total Rock Drill 150	56.51	2,429.93	
1.01.03.01.06.58	43	Aciete 20w-50 Gt-1 Competition SemiSintético	2.54	109.22	
1.01.03.01.06.59	47	Galón De Aceite Amalie 20 - 50 Semi Sintético Sybthetic Blend	16.36	768.92	
1.01.03.01.06.60	75	1/4 Aceite Motul 4 Tiempos 20w-50 7100 Full Sintético	9.79	734.25	
1.01.03.01.06.61	81	1/4 Aceite Motul 4 Tiempos 15w50 7100 Full Sintético	9.79	792.99	
1.01.03.01.06.62	83	1 4 Aceite 20w50 4t Minera Kendall	3.60	298.80	
1.01.03.01.06.63	96	1/4 Aceite Shell Helix Hx5 20w-50 Para Gasolina	4.10	393.60	
1.01.03.01.06.64	153	Caneca Aeite Aroil Rock Drill 150 Aroil Ardrill	52.08	7,968.24	
1.01.03.01.06.65	211	Caneca 5 Galónes Gestión Ambiental	0.20	42.20	
1.01.03.01.06.66	292	1/4 Aceite Motul 5000 20w-50 4t SemiSintético	5.26	1,535.92	
1.01.03.01.06.67	315	Havoline Premiun 4t Sae 20w 50	3.83	1,206.45	
1.01.03.01.07		Acoples			
1.01.03.01.07.01	1	Acople Rápido 5pcs Nexun Cs-07	2.23	2.23	
1.01.03.01.07.02	4	Acople P Gas (Tuerca Loca) 1 2 Izq Der	2.62	10.48	
1.01.03.01.07.03	5	Juego Toolcraft Acople P Mang (Jgo 14pzs Tc2029)	19.91	99.55	
1.01.03.01.07.04	6	Acople 1 1 4 A 50mm	0.70	4.20	
1.01.03.01.07.05	9	Acople Covalca 15 - F (44.F010.150)	3.32	29.88	
1.01.03.01.07.06	9	Juego 6 Pz De Acoples Rápido 1 4 Npt Truper	9.13	82.17	
1.01.03.01.07.07	10	Acople O Covalca 20 - D (44 D010 200) D - 200	4.95	49.50	
1.01.03.01.07.08	10	Acople Rápido Hembra 1/4 Truper Npt	3.28	32.80	
		SUMAN Y PASAN			1,300,655.84

EMPRESA COMERCIAL "OROCENTRO"					
INVENTARIO INICIAL					
AL 01 DE ABRIL DEL 2022					
EXPRESADO EN DÓLARES AMERICANOS					
					FOLIO N° 8
Código	Cant.	Detalle	Valor Unitario	Valor Parcial	Valor Total
		SUMAN Y VIENEN			1,300,655.84
1.01.03.01.07.09	11	Adaptador Acople Rápido Hembra Tipo B 150 De 1 1 2	4.41	48.51	
1.01.03.01.07.10	12	Acople Rápido Hembra Tipo D 150 De 1 1 2	4.90	58.80	
1.01.03.01.07.11	12	Adaptador Acople Rápido Hembra Tipo D 75 De 3 4	2.76	33.12	
1.01.03.01.07.12	12	Adaptador Acople Rápido Macho Tipo A 100 De 1	1.38	16.56	
1.01.03.01.07.13	12	Adaptador Acople Rápido Macho Tipo A 300 De 3	4.20	50.40	
1.01.03.01.07.14	12	Adaptador Acople Rápido Macho Tipo A 400 De 4	7.10	85.20	
1.01.03.01.07.15	12	Adaptador Acople Rápido Macho Tipo F 75 De 3 4	1.75	21.00	
1.01.03.01.07.16	15	Juego 5pz Acoples Rápidos 1 4 Ntp P Aire Truper	6.30	94.50	
1.01.03.01.07.17	20	Acople O Covalca Macho A - 50 1/2	0.98	19.60	
1.01.03.01.07.18	20	Acople O Covalca Macho A - 75 3/4	1.09	21.80	
1.01.03.01.07.19	23	Acople O Covalca Rápido 300 B B - 300	7.91	181.93	
1.01.03.01.07.20	26	Acople O Covalca De Aluminio B 100	2.83	73.58	
1.01.03.01.07.21	30	Acople O Covalca De Aluminio B 200	5.30	159.00	
1.01.03.01.07.22	30	Juego De Acople Rápido 1 4 Jem Bronce C2648	2.05	61.50	
1.01.03.01.07.23	31	Acople De Espiga 3 4 Chi	1.65	51.15	
1.01.03.01.07.24	34	Acople De Espiga 1 Chi	1.70	57.80	
1.01.03.01.07.25	34	Acople 1 2 Espiga Chino	1.61	54.74	
1.01.03.01.07.26	40	Acople O Covalca Rápido 100c F- 100	1.77	70.80	
1.01.03.01.07.27	42	Acople Covalca Rápido 75e 3/4	2.02	84.84	
1.01.03.01.07.28	46	Acople Macho De 1 Chi	2.95	135.70	
1.01.03.01.07.29	50	Acople O Covalca Rápido 100c D- 100	2.81	140.50	
1.01.03.01.07.30	90	Acople Hembra De 1 Chi	1.79	161.10	
1.01.03.01.07.31	239	Acople Hembra 3 4 Chi	1.79	427.81	
1.01.03.01.08		Acuario			
1.01.03.01.08.01	5	Cepillo Magnetico Para Acuario Wd-501 Jad Brush	7.33	36.65	
1.01.03.01.08.02	2	Acuario Ea-60 Champagne Dark Jad 4ca 104k	84.17	168.34	
1.01.03.01.08.03	2	Cepillo Manual Jad Para Acuario As-102	0.90	1.80	
1.01.03.01.08.04	3	Cepillo Magnetico Para Acuario Mb-103 Jad Brush	2.36	7.08	
1.01.03.01.08.05	10	Difusor De Aire 6 Pulg Para Pecera Ab-6	0.87	8.70	
1.01.03.01.08.06	10	Difusor De Aire Pulg Para Pecera Ab-4	0.59	5.90	
1.01.03.01.09		Adaptadores			
1.01.03.01.09.01	1	Adaptador Para Tanque 2 Tigre Pvc Roscable	4.67	4.67	
1.01.03.01.09.02	9	Azadon Bellota 3 1 2lb	9.29	83.61	
1.01.03.01.09.03	1	Covalca Pten-100 (44 E010 100) 10 - E - 100	1.79	1.79	
1.01.03.01.09.04	2	Adaptador De Bronce De 1/4 Unidos 44144 H	0.86	1.72	
1.01.03.01.09.05	2	Adaptador Enchufe 3 A 2 Patas Gris 419g	0.45	0.90	
		SUMAN Y PASAN			1,300,655.84

EMPRESA COMERCIAL "OROCENTRO"					
INVENTARIO INICIAL					
AL 01 DE ABRIL DEL 2022					
EXPRESADO EN DÓLARES AMERICANOS					
					FOLIO N° 9
Código	Cant.	Detalle	Valor Unitario	Valor Parcial	Valor Total
		SUMAN Y VIENEN			1,300,655.84
1.01.03.01.09.06	2	Adaptador Rápido Tipo C 4 Acc-055	16.18	32.36	
1.01.03.01.09.07	2	Adaptador Rápido Tipo Dc 2 Acc-073	8.05	16.10	
1.01.03.01.09.08	3	Adaptador 2 X 1 1 2 De Aluminio	1.65	4.95	
1.01.03.01.09.09	3	Adaptador Enchufe 3 A 2 Patas Blanco 419g Cooper	0.48	1.44	
1.01.03.01.09.10	3	Adaptador P Taladro Hexag 1 4 X 2 3 4rhino	0.45	1.35	
1.01.03.01.09.11	3	Adaptador P Taladro Hexag Jem 3 8 X 2 3 4	0.74	2.22	
1.01.03.01.09.12	3	Enchufe Adaptador D Redo A-Planpo Epm(Negro)80	0.91	2.73	
1.01.03.01.09.13	6	Adaptador Bronce 1/2 A 1/4 1042-8-4b	1.88	11.28	
1.01.03.01.09.14	6	Adaptador Para Taladro Magnetico Total 1/4 + 8 Puntas Tacsd3091	2.78	16.68	
1.01.03.01.09.15	6	Adaptador Para Tanque 1 1/2 Tigre Pvc Roscable	2.27	13.62	
1.01.03.01.09.16	7	Adaptador Macho 1/4 A Hembra 1/2 Bronce Adb0038	2.56	17.92	
1.01.03.01.09.17	7	Adaptador P Tanque 1 1 2 Rojo	6.22	43.54	
1.01.03.01.09.18	8	Adaptador Aluminio 2 Hembra Rosca/Manguera	1.75	14.00	
1.01.03.01.09.19	8	Adaptador Bronce 1/2 A 3/8 1042-8-6b	2.18	17.44	
1.01.03.01.09.20	8	Adaptador Macho 3/8 A Hembra 1/4 Bronce Adb0046 120b-06x04b	1.68	13.44	
1.01.03.01.09.21	12	Adaptador Retenedor Armor 520 Para Filtro 793	1.97	23.64	
1.01.03.01.09.22	12	Adaptador Tanque 1 2 Plastigama	2.10	25.20	
1.01.03.01.09.23	13	Adaptador 5/16 Para Taladro Hexagonal Sun Start 5/16	0.46	5.98	
1.01.03.01.09.24	16	Covalca 20-F (44f010 200) F-200 2 Pulg	4.11	65.76	
1.01.03.01.09.25	19	Adaptador Para Tanque 2 Rojo	7.80	148.20	
1.01.03.01.09.26	20	Adaptador Redondo A Plano Color Negro	0.14	2.80	
1.01.03.01.09.27	28	Adaptador Tanque 1 Pulg Platigama Roja	5.11	143.08	
1.01.03.01.09.28	31	Adaptador Para Tanque 3 4 Plastigama	2.76	85.56	
1.01.03.01.09.29	42	Adaptador De Aluminio De 3 Rosca Manguera	3.45	144.90	
1.01.03.01.09.30	68	Adaptador P Taladro Hexag Jem 5 16 X 2 3 4	0.37	25.16	
1.01.03.01.09.31	78	Adaptador De 1 X 3 4 Aluminio	0.51	39.78	
1.01.03.01.09.32	80	Adaptador De 3 4 A 12 Aluminio	0.43	34.40	
1.01.03.01.09.33	80	Adaptador De Aluminio 3/4 X 1	0.60	48.00	
1.01.03.01.09.34	142	Adaptador De Aluminio 1 Ros Man	0.61	86.62	
1.01.03.01.10		Adorno			
1.01.03.01.10.01	1	Adorno Gato Miniaturto Acostado Household	2.88	2.88	
1.01.03.01.10.02	1	Adorno Poliresina Dama Justicia Plata 37 Cm	20.36	20.36	
1.01.03.01.10.03	1	Adorno Poliresina Dama Justicia Reloj Plata 44 Cm	25.19	25.19	
1.01.03.01.10.04	1	Figura Alabastro Niño Jesús 4afip001267	1.84	1.84	
1.01.03.01.10.05	3	Frutero Vidrio 20 * 20 Br-2073-2	7.75	23.25	
1.01.03.01.10.06	1	Pie De Árbol Navideño Costurín 2scp005	3.19	3.19	
		SUMAN Y PASAN			1,300,655.84

EMPRESA COMERCIAL "OROCENTRO"					
INVENTARIO INICIAL					
AL 01 DE ABRIL DEL 2022					
EXPRESADO EN DÓLARES AMERICANOS					
					FOLIO N° 10
Código	Cant.	Detalle	Valor Unitario	Valor Parcial	Valor Total
		SUMAN Y VIENEN			1,300,655.84
1.01.03.01.10.07	1	Set Plato Cuadrado Navideño Vidrio London 8, 10 Y 12 S3100/3	5.14	5.14	
1.01.03.01.10.08	2	Cuadro 3d Flores 48 * 65	14.71	29.42	
1.01.03.01.10.09	2	Cuadro Flores 35.5 * 46 Diseño Florero Largo Pd-Hs35.5x46	7.77	15.54	
1.01.03.01.11		Aerosol			
1.01.03.01.11.01	3	Airwick Freshmatic Manzana Canela	7.58	22.74	
1.01.03.01.11.02	3	Sapolio Perfumatic Potpourri De Flores Cartucho 240 MI	3.82	11.46	
1.01.03.01.11.03	4	Líquido Encendido Startin Fluid Abro Sf650	3.35	13.40	
1.01.03.01.12		Afeitadora			
1.01.03.01.12.01	1	Afeitadora Schick Extreme 3 Flexible	1.89	1.89	
1.01.03.01.13		Agricultura			
1.01.03.01.13.01	1	Balanceado Cerdo Levante	29.45	29.45	
1.01.03.01.13.02	1	Cultivador Para Jardín Cabo 15pul Truper	3.18	3.18	
1.01.03.01.13.03	10	Fumigadora Stihl Sr-200 4241-011-2624 1.1hp 10lt	386.26	3,862.60	
1.01.03.01.13.04	6	Tijera Para Podar Best Value 300 Mm Mango Madera J13010	5.00	30.00	
1.01.03.01.13.05	2	Balanceado Maíz Molido Levante	25.00	50.00	
1.01.03.01.13.06	2	Balanceado Pollito Iniciación Levante	27.50	55.00	
1.01.03.01.13.07	3	Balanceado Mambo Cachorro 30 Kg	41.49	124.47	
1.01.03.01.13.08	3	Hoz China	1.00	3.00	
1.01.03.01.13.09	3	Hoz Con Dientes Mango De Madera Tramontina	2.95	8.85	
1.01.03.01.13.10	4	Podadora Para Cacao 110 * 50 Tramontina Sin Cabo	1.09	4.36	
1.01.03.01.13.11	4	Trinche 5 Dientes Con Mango Truper	16.38	65.52	
1.01.03.01.13.12	12	Bebedero Para Chanco Niquelado Comando	1.26	15.12	
1.01.03.01.13.13	97	Unión Flex 1 1 4 A 1 Pvc	0.31	30.07	
1.01.03.01.14		Alambre			
1.01.03.01.14.01	1	Alambre De Puas De 300m Cebu	25.03	25.03	
1.01.03.01.14.02	1	Alambre De Puas Motto Rojo 200mt	26.06	26.06	
1.01.03.01.14.03	2	Alambre De Puas De 200m Espino C-300	17.67	35.34	
1.01.03.01.14.04	3	Alambre De Puas Motto Rojo 400 Mt	49.23	147.69	
1.01.03.01.14.05	4	Alambre De Puas Motto Azul 300mt	39.71	158.84	
1.01.03.01.14.06	27.77	Alambre Galv 10 (Rol) 44kg	0.95	26.38	
1.01.03.01.14.07	79.86	Alambre Galv 18 (Rol)	1.07	85.45	
1.01.03.01.14.08	159.7	Alambre Gal 16 (Rol) 44kg	0.95	151.72	
1.01.03.01.14.09	2297.12	Alambre Galv 14 Rollo 44kg	0.90	2,067.41	
1.01.03.01.15		Alcohol			
1.01.03.01.15.01	4	Alcohol Solución Antiséptica 70% M 20lt	31.25	125.00	
1.01.03.01.15.02	14	Alcohol Antiséptico 1 2 Litro 70 G L 500ml Drocara	1.90	26.60	
		SUMAN Y PASAN			1,300,655.84

EMPRESA COMERCIAL "OROCENTRO"					
INVENTARIO INICIAL					
AL 01 DE ABRIL DEL 2022					
EXPRESADO EN DÓLARES AMERICANOS					
					FOLIO N° 11
Código	Cant.	Detalle	Valor Unitario	Valor Parcial	Valor Total
		SUMAN Y VIENEN			1,300,655.84
1.01.03.01.15.03	17	Alcohol Antibacterial Dismac 120ml 69°	0.71	12.07	
1.01.03.01.15.04	34	Alcohol Multipropósito Ozz Spray 1 Litro Con Valcula	3.15	107.10	
1.01.03.01.16		Aldaba			
1.01.03.01.16.01	2	Aldaba Induma Niquelada 4 Colombia	0.47	0.94	
1.01.03.01.16.02	4	Aldaba Niquelada Satinada2 Induma Portacandado	0.15	0.60	
1.01.03.01.16.03	7	Aldaba Niquelada 2 1/2 Induma Portacando	0.26	1.82	
1.01.03.01.16.04	8	Aldaba Induma Niquelada 3 Colombia	0.35	2.80	
1.01.03.01.16.05	8	Aldaba Portacandado Induma Dorado 4 1/2 T1201-078	0.42	3.36	
1.01.03.01.17		Alicate			
1.01.03.01.17.01	1	Alicate Anillo Retención 7 Pulg 178mm Stanley	6.49	6.49	
1.01.03.01.17.02	1	Alicate Corta Cable 84258 9 1/2 Stanley	7.34	7.34	
1.01.03.01.17.03	1	Alicate Pinza Plana 7 Antideslizante Cummings Tool Cmt02lp07	2.40	2.40	
1.01.03.01.17.04	1	Juego De Alicates Aislados Industrial Total Rojo Amarillo 3 Pcs	16.80	16.80	
1.01.03.01.17.05	2	Alicante De Presión Recto 10	5.50	11.00	
1.01.03.01.17.06	2	Alicate Cummings 7 Pulg Saca Vincha Exterior Punta Plana	1.88	3.76	
1.01.03.01.17.07	2	Alicate Universal # 8 Amarillo Evttools Js8004	2.48	4.96	
1.01.03.01.17.08	4	Playo Extensión Articulado 10 84141 Stanley	5.44	21.76	
1.01.03.01.17.09	3	Alicate Universal Jem 8 Pul Chi0586	2.29	6.87	
1.01.03.01.17.10	3	Juego Pinzas P Anillos 4 Cabezas 6	8.58	25.74	
1.01.03.01.17.11	4	Alicate Corte Diagonal Cortafrio 7 84108	5.33	21.32	
1.01.03.01.17.12	4	Alicate Saca Vincha Interior Cmt Punta Curva 7 Pulg Cmt01sbcp151	2.14	8.56	
1.01.03.01.17.13	4	Playo Presión 10 Pulg Jem Tipo Paleta Chi3353	3.89	15.56	
1.01.03.01.17.14	5	Playo Presión 10 Pulg Jem Tipo U Chi3356	3.83	19.15	
1.01.03.01.17.15	5	Playo Presión 11 Pulg Jem Tipo C Chi3351	3.83	19.15	
1.01.03.01.17.16	6	Alicate Electricista Total 9.5 Extra Largo Tht210906s	9.05	54.30	
1.01.03.01.17.17	6	Alicate de Electricista de 7	3.05	18.30	
1.01.03.01.17.18	6	Alicate Total Punta Doblada Con Caucho 6 Pulgtht24616	3.33	19.98	
1.01.03.01.17.19	6	Pela Cables 3-En-1 Punta Redonda Stanley	12.67	76.02	
1.01.03.01.17.20	9	Alicate Corta Frio C Caucho Amarillo Cummings Tool Dp6	2.25	20.25	
1.01.03.01.17.21	10	Estilete Cmt 18mmx0 6mm Cmt Cummings Tools Caucho L16.5	0.92	9.20	
1.01.03.01.17.22	12	Alicate Anillo Retención Curvo 7 Pulg 178mm Stanley	6.44	77.28	
1.01.03.01.17.23	14	Alicate De Presión Boca Curva 10" Workpro	4.24	59.36	
1.01.03.01.17.24	14	Alicate Italiano 8" Comando Verde Hw2-0034-6	2.80	39.20	
1.01.03.01.17.25	36	Alicate Universal Cummings 8 Pul Antideslizante	2.35	84.60	
1.01.03.01.17.26	66	Alicate Italiano 7" Comando Verde Hw2-0034-5	2.77	182.82	
1.01.03.01.18		Alimentos			
		SUMAN Y PASAN			1,300,655.84

EMPRESA COMERCIAL "OROCENTRO"					
INVENTARIO INICIAL					
AL 01 DE ABRIL DEL 2022					
EXPRESADO EN DÓLARES AMERICANOS					
					FOLIO N° 12
Código	Cant.	Detalle	Valor Unitario	Valor Parcial	Valor Total
		SUMAN Y VIENEN			1,300,655.84
1.01.03.01.18.01	1	Atún Real Lomito Girasol 140gr	0.98	0.98	
1.01.03.01.18.02	1	Buencan Adulto Pollo 2k	2.86	2.86	
1.01.03.01.18.03	3	Buen Can 30kg Crmg Pollo	40.36	121.08	
1.01.03.01.18.04	48	Atún Real Lomito Girasol 48 * 160g Af	1.07	51.36	
1.01.03.01.19		Almohada			
1.01.03.01.19.01	3	Almohada Soft Cameron 45 * 60 Costurín 3a10309	2.42	7.26	
1.01.03.01.19.02	5	Funda Para Almohada 70*50cm 3a15002	0.63	3.15	
1.01.03.01.19.03	6	Almohada Lamitéx Cloud Frizante 45 * 60 * 12	15.85	95.10	
1.01.03.01.19.04	10	Almohada Luxury 50 X 70 Costurín 3a10699	4.25	42.50	
1.01.03.01.19.05	11	Funda Para Almohada 75*50cm Acolchada 3a15018	4.92	54.12	
1.01.03.01.19.06	19	Almohada Soft Cameron 35 * 60 Costurín 3a10308	1.60	30.40	
1.01.03.01.20		Aluminio			
1.01.03.01.20.01	10	Escalera Tijera 2b Aluminio 2 40 Mts Com In (Dt)	80.30	803.00	
1.01.03.01.20.02	2	Trampa De 3 De Aluminio	1.80	3.60	
1.01.03.01.20.03	4	Adaptador Aluminio De 1 2 Hembra	0.51	2.04	
1.01.03.01.20.04	33	Adaptador De 1 Hembra Aluminio	1.17	38.61	
1.01.03.01.20.05	170	Adaptador De 3 4 Hembra De Aluminio	0.88	149.60	
1.01.03.01.21		Amarres			
1.01.03.01.21.01	1	Amarra Plástica Negra Consun 3.6 * 300mm	0.02	0.02	
1.01.03.01.21.02	2	Amarra Palstica Consun 3.6 * 150mm Zd36150	0.01	0.02	
1.01.03.01.21.03	2	Amarras Plásticas Consun Azul 3.6 * 200mm Csn36200b	0.01	0.02	
1.01.03.01.21.04	5	Amarra Plástica Consun 4 8 300mm Azul Csn48300b	0.02	0.10	
1.01.03.01.21.05	7	Amarras Plásticas 7 5x300mm	0.05	0.35	
1.01.03.01.21.06	18	Amarra Plástica Consun Negra 7.2 * 450mm Ht72450nb	0.07	1.26	
1.01.03.01.21.07	23	Amarras Plásticas Blancas Consun 9 X 700mm	0.18	4.14	
1.01.03.01.21.08	38.88	Amarras Plásticas 4 5x300mm Consun	0.03	1.17	
1.01.03.01.21.09	48	Amarras Plásticas Negra 10 Pulg * 8 Mm Prow	0.04	1.92	
1.01.03.01.21.10	52.5	Amarras Plásticas De 2 5 X 150	0.01	0.53	
1.01.03.01.21.11	59	Amarras Plásticas Negra 200 Pulg * 2.5mm Jem 2.5 * 200 Mm	0.01	0.59	
1.01.03.01.21.12	94.12	Amarra Plástica Consun 3.5 * 250mm	0.02	1.88	
1.01.03.01.21.13	96	Amarras Plásticas Negra 22 Pulg * 7mm Prow	0.07	6.72	
1.01.03.01.21.14	98.91	Amarras Plásticas Negra 3 6x200mm Consun	0.01	0.99	
1.01.03.01.21.15	102	Amarra Palstica Consun Negra 3.5 * 250mm Ht36250nb	0.02	2.04	
1.01.03.01.21.16	109.6	Amarras Plásticas Negra 4 8x300mm Consun	0.03	3.29	
1.01.03.01.21.17	118	Amarra Plástica Negra Consun 2,5 X 100mm	0.03	3.54	
1.01.03.01.21.18	123	Amarras Plásticas Consun Amarillo 2.5 * 150mm Csn25150y	0.01	1.23	
		SUMAN Y PASAN			1,300,655.84

EMPRESA COMERCIAL "OROCENTRO"					
INVENTARIO INICIAL					
AL 01 DE ABRIL DEL 2022					
EXPRESADO EN DÓLARES AMERICANOS					
					FOLIO N° 13
Código	Cant.	Detalle	Valor Unitario	Valor Parcial	Valor Total
SUMAN Y VIENEN					1,300,655.84
1.01.03.01.21.19	157	Amarra Plástica Negra Consun 3.6 X 150mm	0.01	1.57	
1.01.03.01.21.20	168.02	Amarras Plásticas Negra 4 8x350mm Consun	0.03	5.04	
1.01.03.01.21.21	196	Amarra Plástica Consun Blanca 3.5 * 300mm Chs35300	0.02	3.92	
1.01.03.01.21.22	200	Amarra Plástica Natural 2.5 * 150mm	0.01	2.00	
1.01.03.01.21.23	209	Amarra Plástica Consun 3.6 X 200mm Ht36200nw	0.01	2.09	
1.01.03.01.21.24	211	Amarras Plásticas Negra 6 Pulg * 2.5mm Prow	0.01	2.11	
1.01.03.01.21.25	269	Amarra Plástica Consun 4.7 * 380mm Chs47380	0.03	8.07	
1.01.03.01.21.26	276	Amarra Plástica Blanca 4.8 * 350mm Consun	0.03	8.28	
1.01.03.01.21.27	390	Amarra Plástica Consun Negra 3.6 * 250mm Zd36250	0.02	7.80	
1.01.03.01.21.28	399	Amarras Plásticas Consun 2 5 X 200mm Chs25200	0.01	3.99	
1.01.03.01.21.29	468	Amarras Plásticas Consun Naranja 2.5 150mm Csn251500	0.01	4.68	
1.01.03.01.21.30	541.39	Amarras Plásticas 2 5x 150	0.01	5.41	
1.01.03.01.21.31	599	Amarra Plástica Negra Consun 2.5 * 200mm	0.01	5.99	
1.01.03.01.21.32	600	Amarras Plásticas Blancas Consun Ht36150nw 3.6 * 150mm	0.01	6.00	
1.01.03.01.21.33	786.68	Amarra Plástica 4 7x400mm Consun	0.04	31.47	
1.01.03.01.21.34	831.94	Amarras Plásticas 4 8x250mm Negra	0.02	16.64	
1.01.03.01.21.35	875	Amarras Plásticas Consun Rojo 2.5 150mm Csn25150r	0.01	8.75	
1.01.03.01.21.36	981.9	Amarras Plásticas 4 5x350mm	0.03	29.46	
1.01.03.01.21.37	1000	Amarras Plásticas Consun Azul 2.5 * 150mm Csn25150b	0.01	10.00	
1.01.03.01.21.38	1300	Amarra Plástica Negra Consun 4.8 * 450mm	0.04	52.00	
1.01.03.01.21.39	1417	Amarra Plástica Negra 4 8 X 500 Consun Ht48500nb	0.05	70.85	
1.01.03.01.21.40	1595	Amarra Plástica Consun 4.8 * 250mm	0.02	31.90	
1.01.03.01.21.41	2231.5	Amarras Plásticas 4 7x500mm Consun	0.05	111.58	
1.01.03.01.21.42	2498	Amarra Plástica Consun 4 8 450mm	0.04	99.92	
1.01.03.01.22		Ambientadores			
1.01.03.01.22.01	1	Ambientador Rally Air Freshner Pink 120ml	1.69	1.69	
1.01.03.01.22.02	1	Ambiental Gel Black Ice Little Trees	2.23	2.23	
1.01.03.01.22.03	1	Ambiental Gel Caribbean Colada Little Trees	2.23	2.23	
1.01.03.01.22.04	1	Ambiental Gel Cherry Blast Little Trees	2.23	2.23	
1.01.03.01.22.05	1	Ambiental Gel New Car Little Trees	2.23	2.23	
1.01.03.01.22.06	1	Desodorante Sapolio Jardín De Rosas 360ml	1.66	1.66	
1.01.03.01.22.07	1	Poligloss Cera Líquida Neutro Galón	6.20	6.20	
1.01.03.01.22.08	1	Tips Baño Campos De Jazmín	0.80	0.80	
1.01.03.01.22.09	2	Desodorante Sapolio Brisa Marina	2.16	4.32	
1.01.03.01.22.10	3	Desodorante Sapolio Frutas Frescas 360ml	1.66	4.98	
1.01.03.01.22.11	4	Borrador De Suciedad	2.83	11.32	
SUMAN Y PASAN					1,300,655.84

EMPRESA COMERCIAL "OROCENTRO"					
INVENTARIO INICIAL					
AL 01 DE ABRIL DEL 2022					
EXPRESADO EN DÓLARES AMERICANOS					
					FOLIO N° 14
Código	Cant.	Detalle	Valor Unitario	Valor Parcial	Valor Total
		SUMAN Y VIENEN			1,300,655.84
1.01.03.01.22.12	4	Lustra Muebles Premiun Aroma Limón	2.04	8.16	
1.01.03.01.22.13	4	Pastilla Baño Frutos Del Bosque 90gr	0.76	3.04	
1.01.03.01.22.14	4	Pastilla Baño X 2 Pino Clásica	2.54	10.16	
1.01.03.01.22.15	5	Pastilla Ambiental Lavanda 90g	0.71	3.55	
1.01.03.01.22.16	6	Pulidor Para Baño Sapolio	0.84	5.04	
1.01.03.01.22.17	6	Tips Pastilla Ambiental Cereza	0.79	4.74	
1.01.03.01.22.18	14	Ambientador Brisas De Lavanda Win Plus Disma	2.13	29.82	
1.01.03.01.22.19	29	Ambientador Bouquet De Flores Win Plus Disma	2.13	61.77	
1.01.03.01.23		Amoladora			
1.01.03.01.23.01	3	Amoladora Esmeriladora Angular 850w Stanley	41.14	123.42	
1.01.03.01.23.02	1	Mini Amoladora Bosch Angular Gws 670 (5/8)	45.53	45.53	
1.01.03.01.23.03	2	Amoladora 9981 - 9 20000w M14	66.96	133.92	
1.01.03.01.23.04	20	Amoladora Bosch Gws 28 - 180 127v 2800w Profesional	143.97	2,879.40	
1.01.03.01.24		Amortiguadores			
1.01.03.01.24.01	1	Amortiguador Corven 34891g Aveo,Taxi,Sail	27.45	27.45	
1.01.03.01.24.02	3	Amortiguadores Yokobo High Quality	16.67	50.01	
1.01.03.01.24.03	4	Amortiguador Getz 42163g	17.23	68.92	
1.01.03.01.25		Ángulos			
1.01.03.01.25.01	1	Ángulo Acero Inoxidable 3/4 X 1/8 (20*3)	20.36	20.36	
1.01.03.01.25.02	3	Ángulo 1 1 4 X 1 8 (30x3)	9.32	27.96	
1.01.03.01.25.03	4	Ángulo 1 1 4 X 3 16 (30x4)	11.30	45.20	
1.01.03.01.25.04	4	Ángulo 2 X1 4 (50x6)	30.54	122.16	
1.01.03.01.25.05	7	Ángulo 2 1 2 X 1 4 (65x65x6)	42.71	298.97	
1.01.03.01.25.06	12	Ángulo 1 1 2x 1 4 (40x6)	26.62	319.44	
1.01.03.01.25.07	50	Ángulo Acero 3mt*2.4cm*2.4cm*0.3mm Mc040032	1.12	56.00	
1.01.03.01.26		Antorcha			
1.01.03.01.26.01	3	Antorcha Víctor Professional Oem	18.51	55.53	
1.01.03.01.27		Anzuelo			
1.01.03.01.27.01	915	Anzuelo Surfsh Para Pesca # 13 92247	0.01	9.15	
1.01.03.01.27.02	1000	Anzuelo Surfsh Para Pesca # 5 92247	0.01	10.00	
1.01.03.01.28		Arandelas			
1.01.03.01.28.01	2.02	Arandela Ancha Plana Negra De 5 8	0.84	1.70	
1.01.03.01.28.02	12.51	Arandela Ancha Ref 1 4 Galvanizada	1.07	13.39	
1.01.03.01.28.03	14	Arandela Del Perno De La Palanca Cod 36	0.14	1.96	
1.01.03.01.28.04	28.12	Arandela De Presión Negra 3 4	0.87	24.46	
1.01.03.01.28.05	62.96	Arandela De Presión 3/4 Galvanizada	0.87	54.78	
		SUMAN Y PASAN			1,300,655.84

EMPRESA COMERCIAL "OROCENTRO"					
INVENTARIO INICIAL					
AL 01 DE ABRIL DEL 2022					
EXPRESADO EN DÓLARES AMERICANOS					
					FOLIO N° 15
Código	Cant.	Detalle	Valor Unitario	Valor Parcial	Valor Total
		SUMAN Y VIENEN			1,300,655.84
1.01.03.01.28.06	67.68	Arandela Presión 5/8 Galvanizada	1.45	98.14	
1.01.03.01.28.07	117.29	Arandela Plana Ancha Negra 1 2	1.02	119.64	
1.01.03.01.28.08	150.5	Arandela 5 8 Presión Negra	0.94	141.47	
1.01.03.01.28.09	155	Arandela 34 Ancha Galvanizada	1.45	224.75	
1.01.03.01.28.10	159.68	Arandela Ancha Ref 5 16 Galvanizada	0.80	127.74	
1.01.03.01.28.11	958.96	Arandela 5 16 Delgada Acero Inoxidable	0.11	105.49	
1.01.03.01.29		Armadores			
1.01.03.01.29.01	6	Armadores King Colores Ecológico Kantati	1.70	10.20	
1.01.03.01.30		Arnes			
1.01.03.01.30.01	18	Arnes Para Casco Persona	0.98	17.64	
1.01.03.01.30.02	129	Arnes Para Mascarilla 3m 6200 (6281b)	5.08	655.32	
1.01.03.01.30.03	6	Pin 256265-4 Makita Para Hr5201	2.24	13.44	
1.01.03.01.31		Artículos Para Vehículos			
1.01.03.01.31.01	1	Cera Líquida Para Auto Marca Rally Negra	1.25	1.25	
1.01.03.01.31.02	3	Galón Súper Corona Satin Café Castill	24.14	72.42	
1.01.03.01.31.03	13	Cera En Crema Para Auto Rally	2.33	30.29	
1.01.03.01.31.04	149	Funda Fuerte De Basura Roja 23 X 28	0.54	80.46	
1.01.03.01.31.05	402	Viruta Don Brillo N° 8	0.35	140.70	
1.01.03.01.32		Asiento			
1.01.03.01.32.01	2	Asiento M Cristo Rosse 046	6.00	12.00	
1.01.03.01.33		Aspersor			
1.01.03.01.33.01	1	Aspersor Para Riego Tipo Cañon Jem 1 1/2 30py2h Radio 23.5mt	27.92	27.92	
1.01.03.01.33.02	3	Aspersor De Agua 1/4 Rojo Negro Con Tuerca	1.20	3.60	
1.01.03.01.33.03	7	Aspersor Con Falda 1/2	1.75	12.25	
1.01.03.01.33.04	12	Aspersor Tipo Bailarín 12 Macho Ángulo Alto Negro	2.75	33.00	
1.01.03.01.33.05	12	Aspersor Tipo Bailarín 1/2 Macho Ángulo Bajo	1.70	20.40	
1.01.03.01.33.06	51	Aspersor Pvc 1/2 2 Salidas Negro Con Naranja Gol	0.91	46.41	
1.01.03.01.33.07	60	Aspersor 1 2 Color Amarillo Taiwán Con Negro 5022 Gol	0.93	55.80	
1.01.03.01.34		Aspiradora			
1.01.03.01.34.01	3	Aspiradora 45 G1 750w Plast P Seco Húmedo C Ruedas Stanley	97.27	291.81	
1.01.03.01.34.02	3	Aspiradora Lavadora 100w 110v Porten	500.31	1,500.93	
1.01.03.01.34.03	2	Aspiradora Robótica Inalámbrica Total Redonda Industrial Tvcr302	100.69	201.38	
1.01.03.01.35		Atomizador			
1.01.03.01.35.01	1	Atomizador De 1/2 Lt Natural Consuplast	1.01	1.01	
1.01.03.01.35.02	2	Atomizador 1/2 Lt Celeste Consuplast	1.03	2.06	
1.01.03.01.35.03	2	Atomizador De Líquidos 500ml Transparente Líquido 62.5 * 195mm	0.78	1.56	
		SUMAN Y PASAN			1,300,655.84

EMPRESA COMERCIAL "OROCENTRO"					
INVENTARIO INICIAL					
AL 01 DE ABRIL DEL 2022					
EXPRESADO EN DÓLARES AMERICANOS					
					FOLIO N° 16
Código	Cant.	Detalle	Valor Unitario	Valor Parcial	Valor Total
		SUMAN Y VIENEN			1,300,655.84
1.01.03.01.35.04	2	Atomizador Doméstico 250ml Anillado Varios Colores	0.80	1.60	
1.01.03.01.35.05	12	Fumigador Atomizador 1.5lts Hs574 Rojo Con Blanco	1.18	14.16	
1.01.03.01.35.06	12	Fumigador Atomizador Manual Rojo Con Blanco 1 Lt Hs951	1.20	14.40	
1.01.03.01.35.07	12	Pulverizador Atomizador Manual 1200ml Century	1.34	16.08	
1.01.03.01.35.08	12	Pulverizador Manual 2lts Hs5073-6r Verde Blanco Pressure	1.85	22.20	
1.01.03.01.35.09	24	Atomizador Plástico 100ml 38.7 X 120mm 14g Pico Push	0.55	13.20	
1.01.03.01.35.10	77	Atomizador Transparente De Líquidos 240ml 47.5 X 155mm 24g	0.70	53.90	
1.01.03.01.36		Atornillador			
1.01.03.01.36.01	1	Atornillador Inalámbrico 4v 1amp 200rpm	30.00	30.00	
1.01.03.01.36.02	1	Atornillador Inalámbrico Tipo Lápiz Total 4v 240rpm Cargador Usb	25.40	25.40	
1.01.03.01.37		Audífonos			
1.01.03.01.37.01	2	Audífonos Rca Tws56 Negro Power Bank	12.98	25.96	
1.01.03.01.38		Automotriz			
1.01.03.01.38.01	1	1 Litro Líquido De Freno Brake Line 1 Dot 3	4.81	4.81	
1.01.03.01.38.02	1	Agua Acidulada Para Batería	0.50	0.50	
1.01.03.01.38.03	1	Arrancador 12v Bv Solar Gladiator Pro Amfls	66.34	66.34	
1.01.03.01.38.04	4	Bola Palanza Momo Cuero Negro Con Rojo	8.61	34.44	
1.01.03.01.38.05	5	Encendedor Macho 2 Nissan	5.98	29.90	
1.01.03.01.38.06	1	Guarda Barros Camióneta 4 Pzs Nascar	12.75	12.75	
1.01.03.01.38.07	4	Juego Pastilla De Freno Hyundai	9.65	38.60	
1.01.03.01.38.08	1	Kit De Herramientas Para Carros 17 Pcs Konwa	16.78	16.78	
1.01.03.01.38.09	1	Pedal Sparco Aluminio Negro Blanco 3 Pzs	17.00	17.00	
1.01.03.01.38.10	1	Protector Uv 3 Simoniz Citrus Alto Brillo	2.66	2.66	
1.01.03.01.38.11	1	Rally Antiempañante Óptima Visión 120ml	3.09	3.09	
1.01.03.01.38.12	1	Sensor De Oxígeno Bosch Ls 02	4.08	4.08	
1.01.03.01.38.13	1	Silicón Automotriz Surtek 113457 Aluminio Hi Temp	3.05	3.05	
1.01.03.01.38.14	6	Sonax Profiline Cuidado De Cuero	8.32	49.92	
1.01.03.01.38.15	1	Sujetador Tipo Trinquete De Nylon 2 X 9mts 3000kg Toolcraft Tc08	20.38	20.38	
1.01.03.01.38.16	1	Sujetador de Nylon con Matraca 1*5 M	18.30	18.30	
1.01.03.01.38.17	1	TriÁngulo Emergencia Plástico	1.52	1.52	
1.01.03.01.38.18	1	Zapata Getz Daichi Brakest	11.44	11.44	
1.01.03.01.38.19	2	Amortiguador Corven 34158g Getz	28.32	56.64	
1.01.03.01.38.20	2	Amortiguador Corven 34159g Getz	28.32	56.64	
1.01.03.01.38.21	2	Aromaster Lavanda At 6 Onz Chen ,Aster	60.90	121.80	
1.01.03.01.38.22	2	Comprobador De La Compresión Del Cilindro 300psi Bestvalue H01	13.06	26.12	
1.01.03.01.38.23	2	Espuma Limpiador De Llantas 650ml Adheplast	1.27	2.54	
		SUMAN Y PASAN			1,300,655.84

EMPRESA COMERCIAL "OROCENTRO"					
INVENTARIO INICIAL					
AL 01 DE ABRIL DEL 2022					
EXPRESADO EN DÓLARES AMERICANOS					
					FOLIO N° 17
Código	Cant.	Detalle	Valor Unitario	Valor Parcial	Valor Total
		SUMAN Y VIENEN			1,300,655.84
1.01.03.01.38.24	2	Espuma Para Limpiar Tapices 400ml Sonax	3.78	7.56	
1.01.03.01.38.25	2	Limpia Vidrios Lubristone Concentrado Rápido Secado 50g	0.21	0.42	
1.01.03.01.38.26	2	Líquido De Frenos Motorex Dot 3	1.68	3.36	
1.01.03.01.38.27	2	Pastilla De Freno Premium Imfrisa Hyundai Accent	10.13	20.26	
1.01.03.01.38.28	2	Removedor De Adhesivos Y Stickers Abro Sr200 8 Oz	3.93	7.86	
1.01.03.01.38.29	2	Soga Profesional Para Remolque 3 Toneladas 3.5 Mt 6615 Libras Be	5.13	10.26	
1.01.03.01.38.30	2	Tapa Valvula Fireflys Luces Verde Claro	5.76	11.52	
1.01.03.01.38.31	2	Tratamiento Para Evitar Quema De Aceite Bardahl	8.51	17.02	
1.01.03.01.38.32	3	Aditivo Para Mejorar Y Detener Fugas De La Direccion Hidráulica	8.77	26.31	
1.01.03.01.38.33	3	Aditivo Limpia Parabrisas Concentrado Rally 230ml	1.26	3.78	
1.01.03.01.38.34	3	Palanca Para Dado Tipoo Berbiqúi 1/2 X 16p Toolcraft Tc4500	6.83	20.49	
1.01.03.01.38.35	3	Sonax Xtreme Restaurador Del Brillo	5.90	17.70	
1.01.03.01.38.36	5	Fijador De Rosca Rojo Permatex 36ml 27140 Threadlocker Red	5.93	29.65	
1.01.03.01.38.37	5	Sonax Profiline Cutmax Pasta Pulir	11.39	56.95	
1.01.03.01.38.38	6	Limpiador De Inyectores A Diésel Abrol	3.08	18.48	
1.01.03.01.38.39	6	Limpiador De Vidrio Glass Clean Cyclo 19 Oz	4.55	27.30	
1.01.03.01.38.40	7	Agua Destilada Para Batería Speed Tech	0.35	2.45	
1.01.03.01.38.41	7	Limpiador De Inyectores Abro Gasolina	3.04	21.28	
1.01.03.01.38.42	7	Litro O 1/4 De Masilla Plástica Latina	4.80	33.60	
1.01.03.01.38.43	7	Maletín Para Herramientas Vehicular 2sv0018	3.97	27.79	
1.01.03.01.38.44	7	Sonax Xtrem Limpiador De Aros 500ml	7.49	52.43	
1.01.03.01.38.45	8	Líquido De Freno Bosch Dot 5.1 500mil	6.34	50.72	
1.01.03.01.38.46	10	Aromaster Manzana At 6 Onz Chen Master	1.54	15.40	
1.01.03.01.38.47	10	Limpiador De Carburadores Adheplast 450ml	0.83	8.30	
1.01.03.01.38.48	12	Sonax Reparador De Pinchazos 400ml	9.00	108.00	
1.01.03.01.38.49	20.95	Caneca Diluyente Poliuretano (Carro) Titan	2.38	49.86	
1.01.03.01.38.50	22	Limpiador De Radiador Alemán Mannol 9965 325 MI	2.62	57.64	
1.01.03.01.38.51	23	Limpiador De Frenos Lata Adheplast Adli001	1.57	36.11	
1.01.03.01.38.52	31	Trabador Perno Rojo Alta Temperatura 6ml 27100 Permatex	1.95	60.45	
1.01.03.01.38.53	19131	Lámina No Asbesto Ferolite # 39 1/8 Por Centimtro Cuadrado	0.02	382.62	
1.01.03.01.38.54	25362	Asbesto Empaque o Amianto Verde 42 FG	0.002	50.72	
1.01.03.01.38.55	47839	Lámina No Asbesto Ferolite #39 1/16 Por Centimetro Cuadrados	0.03	1,435.17	
1.01.03.01.39		Azulejo			
1.01.03.01.39.01	30	Azulejo O Cortadora De Cerámica Rubi Con Regla Rub0039	108.34	3,250.20	
1.01.03.01.40		Bailejo			
1.01.03.01.40.01	1	Bailejo Standard Brazil	1.58	1.58	
		SUMAN Y PASAN			1,300,655.84

EMPRESA COMERCIAL "OROCENTRO"					
INVENTARIO INICIAL					
AL 01 DE ABRIL DEL 2022					
EXPRESADO EN DÓLARES AMERICANOS					
					FOLIO N° 18
Código	Cant.	Detalle	Valor Unitario	Valor Parcial	Valor Total
		SUMAN Y VIENEN			1,300,655.84
1.01.03.01.40.02	1	Berbiqui 1/2 Truper Bc-12m	21.20	21.20	
1.01.03.01.40.03	19	Bailejo Hyundai 8" 200mm 148-0108	1.95	37.05	
1.01.03.01.41		Bajante Decorativa			
1.01.03.01.41.01	9	Bajante Rectangular Galvanizado Hierro 3mt	9.63	86.67	
1.01.03.01.42		Balanzas			
1.01.03.01.42.01	1	Balanza Colgante C 2 Ganchos Acero Inox 100kg	12.86	12.86	
1.01.03.01.42.02	1	Balanza Gramera 1000gr Digital Scale	18.50	18.50	
1.01.03.01.42.03	1	Balanza Gramera 3000gr Digital Superior Mini Digital Platformscale	25.00	25.00	
1.01.03.01.42.04	1	Balanza Mesa Plato Elíptico Metal 30 Kg / 66lb Cumming	12.00	12.00	
1.01.03.01.42.05	1	Balanza Mostrador 30kg Azul Ns Camry	31.57	31.57	
1.01.03.01.42.06	1	Balanza Nutricional 5 Kg 11 Libras Touch Camry	21.76	21.76	
1.01.03.01.42.07	1	Balanza Para Cocina 5kg Lb Ek9710 Camry	8.47	8.47	
1.01.03.01.42.08	1	Balanza Para Cocina Camry C Dial 5kg 11lb Color Tojo	18.00	18.00	
1.01.03.01.42.09	1	Balanza Para Cocina Ek5450-21 5kg Camry	8.23	8.23	
1.01.03.01.42.10	1	Balanza Para Cocina En 107 5kg Model: En107 Camry	21.00	21.00	
1.01.03.01.42.11	8	Balanza Plataforma Camry Fd 100kg/220lb	116.53	932.24	
1.01.03.01.42.12	1	Balanza Scale Colgante 35kg/75-80lbs Negra	2.73	2.73	
1.01.03.01.42.13	2	Balanza Aws 2kg 2000g	43.13	86.26	
1.01.03.01.42.14	4	Balanza Cocina Camry Ek4352 5kg/11lb Electrónica	8.62	34.48	
1.01.03.01.42.15	2	Balanza Cogar 25kg Gris Nta Camry	14.22	28.44	
1.01.03.01.42.16	2	Balanza Colgante C Gancho Acero Inoxidable 3kg Blister Camry	2.22	4.44	
1.01.03.01.42.17	2	Balanza Colgante Digital 30kg - 66lbs Camry Most Ocs-30-Je11	56.86	113.72	
1.01.03.01.42.18	2	Balanza Mostrador 100 Kg Ns Camry	47.53	95.06	
1.01.03.01.42.19	2	Balanza Para Cocina Camry 3kg/6.6lbs Ei-02hs Digital	12.27	24.54	
1.01.03.01.42.20	2	Expansión Polar (Estator)	50.60	101.20	
1.01.03.01.42.21	3	Balanza Digital Nutricional 5kg-11lb C Bandeja Ek3651	7.87	23.61	
1.01.03.01.42.22	3	Balanza Camry Gramera 100gr Pantalla Azul	5.58	16.74	
1.01.03.01.42.23	3	Balanza Cocina Electr Ek9450 5kg 11lbs Camry	6.57	19.71	
1.01.03.01.42.24	3	Balanza De Colgar Nta 50kg 110 Lb Camry	14.23	42.69	
1.01.03.01.42.25	3	Balanza Digital Bluetooth Negra If1011ar Senssun Save Battery Cost	21.02	63.06	
1.01.03.01.42.26	3	Balanza Electrónica Cocina Camry Ek5055e	8.51	25.53	
1.01.03.01.42.27	3	Balanza Para Cocina Camry 5kg/11lbs Ek3650/Ek3651 Eléctrica Vol	7.32	21.96	
1.01.03.01.42.28	3	Balanza Para Cocina Camry 5kg/11lbs Ek9270	6.81	20.43	
1.01.03.01.42.29	3	Balanza Para Cocina Camry Kg/11lb Ek3550 Electrónica Kitchen	7.17	21.51	
1.01.03.01.42.30	3	Balanza Para Cocina Ek4350 5kg Camry	10.58	31.74	
1.01.03.01.42.31	3	Balanza Shine Mesa 20kg/44lbs Plato Elíptico	12.27	36.81	
		SUMAN Y PASAN			1,300,655.84

EMPRESA COMERCIAL "OROCENTRO"					
INVENTARIO INICIAL					
AL 01 DE ABRIL DEL 2022					
EXPRESADO EN DÓLARES AMERICANOS					
					FOLIO N° 19
Código	Cant.	Detalle	Valor Unitario	Valor Parcial	Valor Total
		SUMAN Y VIENEN			1,300,655.84
1.01.03.01.42.32	3	Balanza Shine T/Reloj 50kg/110lbs Plato Plano	38.87	116.61	
1.01.03.01.42.33	4	Balanza Dig Most Acs 30kg Lb Jc21 Camry	38.59	154.36	
1.01.03.01.42.34	4	Balanza Digital 40kg / 88lbs Price Computing Scale Ff1976 14191-4	28.82	115.28	
1.01.03.01.42.35	4	Balanza Portátil 5kg Lb 10x6 5cm	2.04	8.16	
1.01.03.01.42.36	6	Balanza Camry 130kg Br9201-09a 130kg/280lb	8.28	49.68	
1.01.03.01.42.37	9	Balanza Camry Electrónica De Mano 20kg 44lbs Ep120	4.54	40.86	
1.01.03.01.42.38	33	Balanza Gramera 2000g Digital Scale Shinesf-820 Notebook	10.70	353.10	
1.01.03.01.43		Balde			
1.01.03.01.43.01	2	Balde Comercial Líder 12 Lts Tapa Rojo Con Llave Pica	4.65	9.30	
1.01.03.01.43.02	7	Balde Comercial Líder 20 Litros Traslucido Pica 986305t1	5.54	38.78	
1.01.03.01.43.03	4	Balde Escurridor Trapeador 15 Lts Plapasa	3.35	13.40	
1.01.03.01.43.04	5	Balde Comercial Líder 12 Lts Tapa Azul Con Llave Pica	4.65	23.25	
1.01.03.01.43.05	5	Balde Comercial Líder 12 Lts Tapa Rojo Sin Llave	3.80	19.00	
1.01.03.01.43.06	6	Balde Asa Metal 10 Litros Rojo Pica	2.59	15.54	
1.01.03.01.43.07	6	Balde Comercial Líder 12 Lts Tapa Azul Sin Llave Pica	3.80	22.80	
1.01.03.01.43.08	6	Balde Robusto 20 Lts Rey Plast	2.86	17.16	
1.01.03.01.43.09	7	Balde Comercial 2 Galónes Con Tapa, Asa De Metal Y Caño Hermet	3.93	27.51	
1.01.03.01.43.10	8	Balde Colores De 8lts Eco Sólido Ctapa Kantati	1.46	11.68	
1.01.03.01.43.11	8	Balde Plast Negro Construcción 121 Hr 09320	1.16	9.28	
1.01.03.01.43.12	10	Balde Comercial 1 Galón Con Tapa, Asa De Metal Y Caño Hermetic	2.68	26.80	
1.01.03.01.43.13	12	Balde Robusto 25 Lts Rey Plast	3.35	40.20	
1.01.03.01.44		Banco			
1.01.03.01.44.01	1	Tornillo De Banco 4 Ligero Giratorio 220° Apertura Y Ancho De Mo	65.79	65.79	
1.01.03.01.44.02	3	Banco Plegable Grande	4.46	13.38	
1.01.03.01.44.03	6	Banco Banco Cocktail Pica	6.21	37.26	
1.01.03.01.44.04	6	Banco Banco Ratan Glamour Brillo Café Pica	3.75	22.50	
1.01.03.01.44.05	1	Antideslizante Banda 8oz Cyclo	4.25	4.25	
1.01.03.01.45		Baño			
1.01.03.01.45.01	5	Alfombra Exterior Para Ducha Microfibra Mricolimpia	12.00	60.00	
1.01.03.01.45.02	1	Herraje Ego Dual Flush 1/2 Edesa 3773 Dobe Boton	12.23	12.23	
1.01.03.01.45.03	5	Jacuzzi Blanco 157*157*67cm Blanco 2 Personas Ja5757	576.45	2,882.25	
1.01.03.01.45.04	1	Lavamanos Pompano Plus Blanco C/Pedestal Edesa Largo	40.47	40.47	
1.01.03.01.45.05	2	Agarradera Italian Ehkd-2903 Cromada Grifería	21.14	42.28	
1.01.03.01.45.06	2	Juego De Accesorios Para Tanque Inodoro 7/8 Hoover Rline	5.90	11.80	
1.01.03.01.45.07	2	Porta Papel Higiénico Plástico Cromado Taiwán	1.01	2.02	
1.01.03.01.45.08	5	Spud De 3 4 Plástico 20007 Edesa	1.19	5.95	
		SUMAN Y PASAN			1,300,655.84

EMPRESA COMERCIAL "OROCENTRO"					
INVENTARIO INICIAL					
AL 01 DE ABRIL DEL 2022					
EXPRESADO EN DÓLARES AMERICANOS					
					FOLIO N° 20
Código	Cant.	Detalle	Valor Unitario	Valor Parcial	Valor Total
		SUMAN Y VIENEN			1,300,655.84
1.01.03.01.45.09	9	Set De Baño Coral Fleace 5jgo0g7	10.74	96.66	
1.01.03.01.45.10	12	Asiento Universal Blanco 130	4.43	53.16	
1.01.03.01.45.11	16	Asiento Edesa Fantasía Bone 1095077331	3.94	63.04	
1.01.03.01.46		Barbiquero			
1.01.03.01.46.01	14	Barbiquejo De 3 Puntos Halley	1.75	24.50	
1.01.03.01.47		Barreno			
1.01.03.01.47.01	1	Barra 1.20 Punta Amarilla	36.00	36.00	
1.01.03.01.47.02	1	Barra 1.60 Punta Amarilla	36.00	36.00	
1.01.03.01.47.03	50	Barreno Integral 2400mm 7 8 Atlas Copco	196.43	9,821.50	
1.01.03.01.47.04	3	Barra Hd 1600 Mm Tapa Azul	27.23	81.69	
1.01.03.01.47.05	16	Barra Varillon Sandvik 1 80 (7876 - 6118 - 611)	86.60	1,385.60	
1.01.03.01.47.06	41	Barreno Intengral 1200 X 40 Monark 22 X 108	75.34	3,088.94	
1.01.03.01.47.07	485	Barra Cónica 1600 22h Monark 108x11	99.68	48,344.80	
1.01.03.01.48		Barreta			
1.01.03.01.48.01	1	Barreta Herragro 12 Libras 115cm P 27x14 5	16.58	16.58	
1.01.03.01.48.02	3	Barreta Forjada 1435 X 100mm	18.42	55.26	
1.01.03.01.48.03	4	Barreta 14 Lbs Herragro	17.47	69.88	
1.01.03.01.48.04	4	Barreta Herragro 16 Lb	19.16	76.64	
1.01.03.01.48.05	5	Barreta Agrícola 14 Lb Bellota Ref 5989 106214	17.90	89.50	
1.01.03.01.48.06	9	Barreta Pata De Cabra 60cm 24" Truper	8.48	76.32	
1.01.03.01.49		Basurero			
1.01.03.01.49.01	1	Basurero 38x38x65 Cuadrado Rojo	25.16	25.16	
1.01.03.01.49.02	1	Basurero Acero Inoxidable C/Pedal 121 917672c	14.94	14.94	
1.01.03.01.49.03	1	Basurero C Pedal 30lt Blanco 3940	13.45	13.45	
1.01.03.01.49.04	1	Mini Tapa Basurero 37x20x2 Rojo	2.51	2.51	
1.01.03.01.49.05	1	Tacho Para Basura Plástico Kaiman Gris Con Pedal 15 Lts 33.5*26*	9.80	9.80	
1.01.03.01.49.06	1	Tapa Basurero 38x38x65 Rojo	9.43	9.43	
1.01.03.01.49.07	1	Tapa Basurero 38x38x65 Verde Indeltro	9.43	9.43	
1.01.03.01.49.08	2	Basurero 38x38x65 Cuad Verde Indeltro	25.16	50.32	
1.01.03.01.49.09	2	Basurero C Pedal 30l Az Verano 6423 - Xp	23.00	46.00	
1.01.03.01.49.10	2	Basurero C Pedal 30lt Beige 3941	17.34	34.68	
1.01.03.01.49.11	2	Tacho Liso Ratan 16lts Housewarte	3.17	6.34	
1.01.03.01.49.12	3	Basurero 45 X 35 X 67 Apb Azul	13.76	41.28	
1.01.03.01.49.13	3	Basurero Automático Varios Colores Plapasa	2.14	6.42	
1.01.03.01.49.14	3	Cesto Para Basura Eko Plástico Con Sensor Ek6288 Mc060019	31.35	94.05	
1.01.03.01.49.15	3	Tapa Basurero 38x38x65 Azul Indeltro	9.44	28.32	
		SUMAN Y PASAN			1,300,655.84

EMPRESA COMERCIAL "OROCENTRO"					
INVENTARIO INICIAL					
AL 01 DE ABRIL DEL 2022					
EXPRESADO EN DÓLARES AMERICANOS					
					FOLIO N° 21
Código	Cant.	Detalle	Valor Unitario	Valor Parcial	Valor Total
		SUMAN Y VIENEN			1,300,655.84
1.01.03.01.49.16	3	Tapa Basurero 45x35x67 Verde Limón	8.56	25.68	
1.01.03.01.49.17	4	Basurero 45 X 35 X 67 Apb Gris	29.00	116.00	
1.01.03.01.49.18	4	Mini Tapa Basurero 37x20x2 Verde Indeltro	2.51	10.04	
1.01.03.01.49.19	4	Tacho Basura Plástico Tapa Buzón Gris Kaiman 20 Lts 50 * 34.6 * 2	9.20	36.80	
1.01.03.01.49.20	6	Basurero 38x38x65 Cuad Blanco Indeltro	27.00	162.00	
1.01.03.01.49.21	6	Basurero 45x35x67 Apb Rojo	30.00	180.00	
1.01.03.01.49.22	6	Mini Tapa Basurero 37x20x2 Blanca Indeltro	2.00	12.00	
1.01.03.01.49.23	6	Tapa Basurero 38x38x65 Blanco Indeltro	11.00	66.00	
1.01.03.01.49.24	9	Tacho Para Basura Liso Ratan 16lts Houseware	3.09	27.81	
1.01.03.01.49.25	12	Tacho Liso Ratan 10 Lts Houseware	2.16	25.92	
1.01.03.01.50		Batería			
1.01.03.01.50.01	1	Batería Bosch 24 Hp I S4	83.60	83.60	
1.01.03.01.50.02	1	Batería Bosch 34 Fe	87.50	87.50	
1.01.03.01.50.03	1	Batería Bosch 34 Hp I Americana S5 Sellada 703438	80.00	80.00	
1.01.03.01.50.04	1	Batería Bosch 55 Hp High Power S5 Sellada 705534	79.79	79.79	
1.01.03.01.50.05	1	Batería Bosch N40 I Full Equipo S3 I Tipo Americana (314026)	60.46	60.46	
1.01.03.01.50.06	1	Batería Bosch Ns 40 Fe F S4 604023	57.20	57.20	
1.01.03.01.50.07	2	Batería Bosch Para Moto 12n7 - 4b 0092 M47 039	27.71	55.42	
1.01.03.01.50.08	1	Batería Bosch Para Moto Bb51 - B 0092 M47 044	19.25	19.25	
1.01.03.01.50.09	1	Batería Ecuador 34 Hp I Americanas4 E4 12v 15pla 70a	83.79	83.79	
1.01.03.01.50.10	1	Batería Ecuador N 40 Fe I Americanas4 E4 12v 11pla 43amp	59.22	59.22	
1.01.03.01.50.11	1	Batería Ecuador 34 Hp S4 E4 12v 13pla 70a	83.79	83.79	
1.01.03.01.50.12	3	Batería Ecuador 55 Fe I Americana S3 E3 12v 13pla 58a	65.57	196.71	
1.01.03.01.50.13	1	Batería Ecuador 55 Fe I Americana S4 E4 12v 12pla 58a	67.41	67.41	
1.01.03.01.50.14	1	Batería Ecuador Ns 40 Fe I Americana Fe4 S4 12v 10pla 42a Roja	56.07	56.07	
1.01.03.01.50.15	1	Batería Kaiser 36 Hp 50 Amp	54.36	54.36	
1.01.03.01.50.16	1	Batería Kaiser 42 Hp I Americana 60 Amperios	66.42	66.42	
1.01.03.01.50.17	1	Batería Yuasa Perfecta 56221	108.00	108.00	
1.01.03.01.50.18	1	Batería Yuasa Perfecta Gy N70zl	130.00	130.00	
1.01.03.01.50.19	1	Batería Yuasa Perfecta Gy Ns40zl	65.00	65.00	
1.01.03.01.50.20	1	Batería Yuasa Perfecta Gy Ns60l	85.00	85.00	
1.01.03.01.50.21	2	Kit Batería 18v 4.0ah + Cargador Bosch	166.28	332.56	
1.01.03.01.50.22	2	Batería Bosch 24 Hp S4	83.60	167.20	
1.01.03.01.50.23	2	Batería Bosch S3 N100 Hd (310042)	128.28	256.56	
1.01.03.01.50.24	2	Batería Bosch S4 27hp I Americana (602736)	104.57	209.14	
1.01.03.01.50.25	2	Batería Ecuador Ns 60 Fe I Americana 12v 11pla 43amp	57.33	114.66	
		SUMAN Y PASAN			1,300,655.84

EMPRESA COMERCIAL "OROCENTRO"					
INVENTARIO INICIAL					
AL 01 DE ABRIL DEL 2022					
EXPRESADO EN DÓLARES AMERICANOS					
					FOLIO N° 22
Código	Cant.	Detalle	Valor Unitario	Valor Parcial	Valor Total
SUMAN Y VIENEN					1,300,655.84
1.01.03.01.50.26	2	Batería Ecuador Ns 78bl 34 Hp I Americana S3 E312v 15pla 70a	81.90	163.80	
1.01.03.01.50.27	2	Batería Ecuador Ns 78bl 34 Hp S3 E3 12v 15pla 70a	81.90	163.80	
1.01.03.01.50.28	2	Batería Kaiser 65 Hp 70 Amperios	78.01	156.02	
1.01.03.01.50.29	2	Batería Kaiser N 40 Hp I Americana 57 Amperios	60.33	120.66	
1.01.03.01.50.30	2	Batería Para Moto Bosch Btx4l - Bs	22.39	44.78	
1.01.03.01.50.31	2	Batería Para Moto Bosch Bb2.5l - C - 2	9.73	19.46	
1.01.03.01.50.32	8	Batería Para Tp 813 18 1k 18v 1.5ah Gladiator Pro Tp 813 18 1kbat	17.88	143.04	
1.01.03.01.50.33	3	Batería 65 Fe S4 Sellada	83.07	249.21	
1.01.03.01.50.34	3	Batería Bosch S3 Ns40 Fe F (304023)	56.07	168.21	
1.01.03.01.50.35	3	Batería Bosch S4 27shp	104.57	313.71	
1.01.03.01.50.36	3	Batería Yuasa Perfecta Gy N50z	100.00	300.00	
1.01.03.01.50.37	4	Batería Bosch 48 Hp S4	92.60	370.40	
1.01.03.01.50.38	4	Batería Bosch 55 Fe I (305526)	64.64	258.56	
1.01.03.01.50.39	4	Batería Bosch Para Moto Bb9 - B 0092 M47 045	30.45	121.80	
1.01.03.01.50.40	5	Batería Bosch 42 Hp S3 (304232)	64.04	320.20	
1.01.03.01.50.41	5	Batería Bosch 42 Hp S4 (604232)	68.90	344.50	
1.01.03.01.50.42	5	Batería Bosch S3 N150 Hd (315042)	171.57	857.85	
1.01.03.01.50.43	5	Batería Bosch S3 34 Hp (303432)	79.60	398.00	
1.01.03.01.50.44	5	Batería Bosch S4 55 Fe I (605526)	65.37	326.85	
1.01.03.01.50.45	5	Batería P Moto Bosch 6n4b-2a	7.32	36.60	
1.01.03.01.50.46	5	Caneca De Agua Acidulada Hydrauln	8.86	44.30	
1.01.03.01.50.47	6	Agua Destilada 1 Litro Hydrauln	0.45	2.70	
1.01.03.01.50.48	6	Protector Térmicos Para Baterías Novat 42	9.11	54.66	
1.01.03.01.50.49	6	Protector Térmicos Para Baterías Novat Ns40	8.59	51.54	
1.01.03.01.50.50	7	Agua Acidulada 1 Litro Hydrauln	0.45	3.15	
1.01.03.01.50.51	9	Protector Térmicos Para Baterías Novat 34	9.11	81.99	
1.01.03.01.50.52	10	Batería Energizer 9v1	2.58	25.80	
1.01.03.01.50.53	10	Pinza Para Lagartos Para Batería 300 Amp Charger Earth Clamp	1.71	17.10	
1.01.03.01.50.54	11	Protector Térmicos Para Baterías Novat 55	9.11	100.21	
1.01.03.01.50.55	27	Global Agua Batería Acidulada	0.45	12.15	
1.01.03.01.50.56	59	Global Agua Batería Destilada	0.45	26.55	
1.01.03.01.51		Bisagras			
1.01.03.01.51.01	8	Bisagra Torneada 1 X 2 Cuerpos	1.76	14.08	
1.01.03.01.51.02	32	Bisagra Torneada 5/8 X 2 3/4 Piston Con Perforación	0.95	30.40	
1.01.03.01.51.03	46	Bisagra Torneada 5 8 3 Cuerpos	1.00	46.00	
1.01.03.01.51.04	80	Bisagra Reforzada Remachada Skut 1 1 2 02153	0.08	6.40	
SUMAN Y PASAN					1,300,655.84

EMPRESA COMERCIAL "OROCENTRO"					
INVENTARIO INICIAL					
AL 01 DE ABRIL DEL 2022					
EXPRESADO EN DÓLARES AMERICANOS					
					FOLIO N° 23
Código	Cant.	Detalle	Valor Unitario	Valor Parcial	Valor Total
		SUMAN Y VIENEN			1,300,655.84
1.01.03.01.51.05	122	Bisagra Reforzada Hierro 2	0.18	21.96	
1.01.03.01.51.06	139	Bisagra Reforzada Hierro 2 1 2	0.20	27.80	
1.01.03.01.52		Blusa			
1.01.03.01.52.01	1	Blusas Jeans Authentic Original Denim	12.00	12.00	
1.01.03.01.53		Bomba			
1.01.03.01.53.01	1	Bomba Cent 1 5hp 3000rpm 14 Amp Chipen	111.79	111.79	
1.01.03.01.53.02	5	Bomba Centrífuga 3hp 85°C 2 X 11/4 220vacero Inoxidable Leo	176.00	880.00	
1.01.03.01.53.03	1	Bomba De Agua 0.75 3/4 Hp Total 110v 1x1 Impeler Bronce	72.00	72.00	
1.01.03.01.53.04	1	Bomba De Agua 1hp Total 110v 1 X 1impeler Bronce	80.00	80.00	
1.01.03.01.53.05	1	Bomba De Agua Centrífuga 1hp Total 110v 1x1 Impeler Periférico D	99.00	99.00	
1.01.03.01.53.06	1	Bomba Dispensador Manual Para Botellón De Agua	2.65	2.65	
1.01.03.01.53.07	1	Bomba Hidroneumática 1/2hp 1 * 1 Leo 110v Con Automático	62.59	62.59	
1.01.03.01.53.08	1	Bomba Jet Acero Inoxidable Leo 1hp 1 X 1 110/220v	91.78	91.78	
1.01.03.01.53.09	1	Bomba Leo Jet 1hp 110 220 1x1	84.60	84.60	
1.01.03.01.53.10	6	Bomba Manual De 1 1 4 P Aceite De Manivela Truper	27.95	167.70	
1.01.03.01.53.11	1	Bomba Toolcraft Extraer Aceite T Reloj Tc1061	22.13	22.13	
1.01.03.01.53.12	1	Kit Elast Px8 Metal Neu Stall	23.00	23.00	
1.01.03.01.53.13	5	Bomba Centrífuga Cpm610 3/4hp 0.85hp 220v 1 X 1 Pedrollo	359.91	1,799.55	
1.01.03.01.53.14	4	Bomba Centrífuga Cpm620 1hp 1100v 1 X 1 Pedrollo	173.27	693.08	
1.01.03.01.53.15	6	Bomba Centrífuga Cpm620 1hp 220v 1 X 1 Pedrollo	162.77	976.62	
1.01.03.01.53.16	25	Bomba Centrífuga Dab K 55/50 2.5hp 220-230v 1 1/2 X 1 Npt	350.91	8,772.75	
1.01.03.01.53.17	8	Bomba De Agua Jet 1hp Total 110v 1 X1 Impeler Periférico De Bron	95.00	760.00	
1.01.03.01.53.18	2	Bomba Para Pileta Fontanería Plástica 55w 110v Leo Xkf-55p	27.61	55.22	
1.01.03.01.53.19	2	Bomba Pedrollo 1 2 Hp Pkm60 110v	56.11	112.22	
1.01.03.01.53.20	2	Bomba Periférica Tolsen 1/2	36.61	73.22	
1.01.03.01.53.21	5	Bomba Sumergible 4 Np96 Salida De 2 Saer	415.40	2,077.00	
1.01.03.01.53.22	6	Bomba Centrífuga Cpm610 3/4hp 0.85hp 110v 1 X 1 Pedrollo	143.16	858.96	
1.01.03.01.53.23	3	Inducido Bosch 220v	80.03	240.09	
1.01.03.01.53.24	4	Bomba Extraer Aceite Hallbauer Mzr-04/200 Manual	22.32	89.28	
1.01.03.01.53.25	4	Bomba Periférica 1 2hp 110v 1v1 Leo	26.78	107.12	
1.01.03.01.53.26	4	Sello Para Bomba Trisun Ts 560a 3/8	1.45	5.80	
1.01.03.01.53.27	7	Bomba Para Fumigar Con Atomizador Naranja 2 Lts	3.37	23.59	
1.01.03.01.53.28	9	Bomba De Agua 1/2 Hp Total 110v 1x1 Impeler Bronce	33.90	305.10	
1.01.03.01.54		Bombillo			
1.01.03.01.54.01	1	986 Blo 441 Bombillo P21 12v 21 5wp21 5w	2.00	2.00	
1.01.03.01.54.02	2	Bombillo Rojo Y Dorado 24 Pzs 3cm Syqd-0121129	2.17	4.34	
		SUMAN Y PASAN			1,300,655.84

EMPRESA COMERCIAL "OROCENTRO"					
INVENTARIO INICIAL					
AL 01 DE ABRIL DEL 2022					
EXPRESADO EN DÓLARES AMERICANOS					
					FOLIO N° 24
Código	Cant.	Detalle	Valor Unitario	Valor Parcial	Valor Total
		SUMAN Y VIENEN			1,300,655.84
1.01.03.01.54.03	39	986 Blo 438 Bombillo 12v 21w P21w	1.90	74.10	
1.01.03.01.55		Boquilla			
1.01.03.01.55.01	1	Boquilla Colgante De Bronce Ledvance 40w - 31w 110-227v E27	4.14	4.14	
1.01.03.01.55.02	1	Boquilla Para Corte Tipo Víctor 3 Propano	12.10	12.10	
1.01.03.01.55.03	1	Boquilla Para Encendido Tanque De Propano Truper	22.98	22.98	
1.01.03.01.55.04	1	Boquilla Propano Tipo Aga 4 Giocweld	6.56	6.56	
1.01.03.01.55.05	1	Cortapico Pvc Cua 8to 110jou 1m 3 X14	4.63	4.63	
1.01.03.01.55.06	3	Boquilla De Corte Nff 6290 6	11.84	35.52	
1.01.03.01.55.07	3	Boquilla Propano Aga 6 Giocweld	7.20	21.60	
1.01.03.01.55.08	3	Boquilla Propano Tipo Aga 3 Genuine Giocweld	6.43	19.29	
1.01.03.01.55.09	3	Tuerca Mecha Tipo Víctor Ca2460 Giocweld	4.38	13.14	
1.01.03.01.55.10	4	Boquilla Con Sensor De Movimiento Interior Y Exterior E27 Fulgor	5.00	20.00	
1.01.03.01.55.11	4	Boquilla Corte Propano N 6 Tipo Víctor	10.54	42.16	
1.01.03.01.55.12	4	Boquilla Propano Tipo Víctor 1 Genui Giocweld	7.35	29.40	
1.01.03.01.55.13	5	Boquilla Prop Aga 1 Genuine Giocweld	6.43	32.15	
1.01.03.01.55.14	7	Boquilla Adaptador Baq E-27 A E-40 120v	1.38	9.66	
1.01.03.01.55.15	10	Boquilla Propano Harris # 6 Genuiweld Giocweld	5.64	56.40	
1.01.03.01.55.16	11	Boquilla Corte Gpn 2 Propano Tipo Víctor	10.54	115.94	
1.01.03.01.55.17	11	Roseton Marfil Oval P21a Bticino	0.83	9.13	
1.01.03.01.55.18	12	Boquilla Corte Propano N 5 Tipo Víctor Propano	10.54	126.48	
1.01.03.01.55.19	12	Boquilla Corte Víctor Gpn 4 Propano Linde	16.50	198.00	
1.01.03.01.55.20	12	Tuerca Mecha Agam X21 Giocweld	4.38	52.56	
1.01.03.01.55.21	13	Boquilla Propano Tipo Víctor 3 Genui Giocweld	16.54	215.02	
1.01.03.01.55.22	14	Boquilla De Caucho Reforzada Económica	0.29	4.06	
1.01.03.01.55.23	14	Boquilla Propano Tipo Víctor 6 Genuine Giocweld	8.58	120.12	
1.01.03.01.55.24	19	Boquilla Candelabro Loza E12	0.14	2.66	
1.01.03.01.55.25	20	Boquilla Prop Aga 2 Genuine Giocweld	6.43	128.60	
1.01.03.01.55.26	20	Boquilla Propano Genuine Víctor 0 Giocweld	12.04	240.80	
1.01.03.01.55.27	22	Boquilla Corte Víctor Gpn 5 Propano Linde	16.38	360.36	
1.01.03.01.55.28	23	Boquilla Propano Tipo Víctor 2 Genui Giocweld	13.06	300.38	
1.01.03.01.55.29	39	Boquilla Propano Aga 7 Giocweld 229-7	7.06	275.34	
1.01.03.01.55.30	47	Boquilla Para Engrasadora Toolcraft Tc1981	0.92	43.24	
1.01.03.01.55.31	60	Roseton De Loza E27 Prow 4 1 2	3.00	180.00	
1.01.03.01.55.32	451	Boquilla Caucho Cooper 145	1.37	617.87	
1.01.03.01.56		Bornes			
1.01.03.01.56.01	66	Regleta Bornera H Series 10a C/U	0.08	5.28	
		SUMAN Y PASAN			1,300,655.84

EMPRESA COMERCIAL "OROCENTRO"					
INVENTARIO INICIAL					
AL 01 DE ABRIL DEL 2022					
EXPRESADO EN DÓLARES AMERICANOS					
					FOLIO N° 25
Código	Cant.	Detalle	Valor Unitario	Valor Parcial	Valor Total
		SUMAN Y VIENEN			1,300,655.84
1.01.03.01.57		Botas			
1.01.03.01.57.01	1	Bota Bata Con Pta De Acero 39 Amarilla H G	14.43	14.43	
1.01.03.01.57.02	1	Bota 4x4 Naranja Flourecente S Punta	1.12	1.12	
1.01.03.01.57.03	1	Bota Industrial Terrano Seguridad Negro T 41 5001	27.07	27.07	
1.01.03.01.57.04	1	Bota Industrial Terrano Seguridad Negro T 42 5001	27.07	27.07	
1.01.03.01.57.05	1	Bota Industrial Terrano Soldador Café T 40 8202	49.87	49.87	
1.01.03.01.57.06	8	Bota Para Niña Talla 23 Chupetes Corazón Milboots Morada Con Ro	6.67	53.36	
1.01.03.01.57.07	1	Bota Para Niño Talla 24 Fútbol Balon Milboots	6.93	6.93	
1.01.03.01.57.08	1	Bota Para Niño Talla 26 Fútbol Balon Milboots	6.93	6.93	
1.01.03.01.57.09	1	Bota Para Niño Talla 26 Venon Spiderman Araña Milboots	6.93	6.93	
1.01.03.01.57.10	1	Bota Petrolera Abracol 03 Café Hidro P Polic 42	6.93	6.93	
1.01.03.01.57.11	1	Bota Tejana Talla 39 Inyectada Cuero Hidrofugado Moyolsa	50.00	50.00	
1.01.03.01.57.12	1	Bota Texana Café P/A Talla 38 Westland	70.87	70.87	
1.01.03.01.57.13	1	Bota Texana Crazy Café Talla 40 Knguro	47.00	47.00	
1.01.03.01.57.14	1	Calzado Bata Cross 40 (30020)	76.26	76.26	
1.01.03.01.57.15	2	Bota Industrial Pvc Súperbota Talla 40 Amarilla	5.80	11.60	
1.01.03.01.57.16	2	Bota Industrial Terrano Olimpo Negro T 42 4551	21.27	42.54	
1.01.03.01.57.17	2	Bota Industrial Terrano Seguridad Café T 41 5202	30.99	61.98	
1.01.03.01.57.18	2	Bota Industrial Terrano Seguridad Negro T 39 5001	27.07	54.14	
1.01.03.01.57.19	2	Bota Industrial Terrano Seguridad Negro T 40 5001	27.07	54.14	
1.01.03.01.57.20	2	Bota Tejana Talla 38 Inyectada Cuero Hidrofugado Moyolsa	50.00	100.00	
1.01.03.01.57.21	2	Jumps Bota Princesas 30 Fucsia	23.00	46.00	
1.01.03.01.57.22	3	Bota Industrial Terrano Olimpo Negro T 41 4551	21.27	63.81	
1.01.03.01.57.23	3	Bota Industrial Terrano Olimpo Negro T 43 4551	21.27	63.81	
1.01.03.01.57.24	3	Bota Navidad Especial 2scp007	1.23	3.69	
1.01.03.01.57.25	3	Bota Texana Café P/A Talla 39 Westland	70.87	212.61	
1.01.03.01.57.26	5	Bota 405 29-30 Negro	5.90	29.50	
1.01.03.01.57.27	6	Bota Industrial Pvc Súperbota Talla 39 Amarilla	5.80	34.80	
1.01.03.01.57.28	6	Zapato Lona Invicto 38 Negro Negro	5.05	30.30	
1.01.03.01.57.29	6	Zapato Lona Invicto 44 Negro Negro	5.58	33.48	
1.01.03.01.57.30	7	Bota 405 33-34 Negro	5.67	39.69	
1.01.03.01.57.31	7	Bota Industrial Cuero Halley 38, 39 40 41 42 43, 44, 44	64.14	448.98	
1.01.03.01.57.32	8	Bota Berraca 4 * 4 Nitrilo 43 Pta Acero Amarilla Negro	10.99	87.92	
1.01.03.01.57.33	8	Bota Industrial Pvc Súperbota Talla 41 Amarilla	5.80	46.40	
1.01.03.01.57.34	9	Bota Amarilla Punta De Acero Talla 38	11.28	101.52	
1.01.03.01.57.35	10	Bota Amarilla Talla 39 C Punta Acero 4 X 4	16.15	161.50	
		SUMAN Y PASAN			1,300,655.84

EMPRESA COMERCIAL "OROCENTRO"					
INVENTARIO INICIAL					
AL 01 DE ABRIL DEL 2022					
EXPRESADO EN DÓLARES AMERICANOS					
					FOLIO N° 26
Código	Cant.	Detalle	Valor Unitario	Valor Parcial	Valor Total
		SUMAN Y VIENEN			1,300,655.84
1.01.03.01.57.36	10	Bota Negra 4x4 Talla 37	5.36	53.60	
1.01.03.01.57.37	12	Bota 4 * 4 Pvc Negra Sin Forro Talla 35	5.29	63.48	
1.01.03.01.57.38	12	Bota Amarilla 4 * 4 Talla 34 Sin Forro	5.45	65.40	
1.01.03.01.57.39	12	Bota Larga 4x4 Talla 36 Negra	5.64	67.68	
1.01.03.01.57.40	15	Bota Industrial Pvc Súperbota Talla 38 Amarilla	5.80	87.00	
1.01.03.01.57.41	16	Bota Industrial Pvc Súperbota Talla 42 Amarilla	5.80	92.80	
1.01.03.01.57.42	17	Bota 4 * 4 Punta Acero Amarilla Talla 36 Sin Forro	10.99	186.83	
1.01.03.01.57.43	19	Bota Berraca 4 * 4 Nitrilo 39 Pta Acero Amarilla Negra	11.28	214.32	
1.01.03.01.57.44	19	Bota Industrial Pvc Súperbota Talla 44 Amarilla	5.80	110.20	
1.01.03.01.57.45	20	Bota Industrial Pvc Súperbota Talla 37 Amarilla	5.80	116.00	
1.01.03.01.57.46	20	Bota Industrial Pvc Súperbota Talla 43 Amarilla	5.80	116.00	
1.01.03.01.57.47	20	Bota Larga 4x4 Talla 35	5.29	105.80	
1.01.03.01.57.48	23	Bota Large 4x4 S Forro 44 Negra	5.34	122.82	
1.01.03.01.57.49	24	Bota 4 X 4 Berraca Talla 44 Punta Acero	13.85	332.40	
1.01.03.01.57.50	26	Bota 4 * 4 Amarilla Punta De Acero Talla 37	12.60	327.60	
1.01.03.01.57.51	29	Bota Berraca 4 * 4 Nitrilo 40 Pta Acero Amarilla Negra	11.28	327.12	
1.01.03.01.57.52	35	Bota Punta Acero 4x4 40	13.99	489.65	
1.01.03.01.57.53	45	Bota Amarilla 4 X 4 40 Sin Forro Pvc Sin Punta Acero	5.50	247.50	
1.01.03.01.57.54	45	Bota Negra 4x4 Talla 38	6.00	270.00	
1.01.03.01.57.55	45	Bota Sin Forro 4x4 Large T 44 Amarilla Azul	6.22	279.90	
1.01.03.01.57.56	45	Bota Large Sin Forro 38 Pvc Amarillo Azul 4x6	6.00	270.00	
1.01.03.01.57.57	46	Bota Negra 4x4 Sin Punta Talla 42	5.50	253.00	
1.01.03.01.57.58	49	Bota Punta Acero 4x4 39	10.34	506.66	
1.01.03.01.57.59	53	Bota 4x4 Con Punta De Acero 42	10.60	561.80	
1.01.03.01.57.60	55	Bota 4 X 4 Con Punta Acero 41	10.99	604.45	
1.01.03.01.57.61	56	Bota Negra 4x4 Sin Punta Talla 43	5.50	308.00	
1.01.03.01.57.62	67	Bota Negra 4x4 Sin Punta Talla 41	5.50	368.50	
1.01.03.01.57.63	71	Bota Large 4x4 S Forro 36 Amarilla Pvc	5.50	390.50	
1.01.03.01.57.64	94	Bota Large Sin Forro Pvc 37 Amarillo Azul 4x4	6.00	564.00	
1.01.03.01.57.65	100	Bota Large 4x4 S Forro 43 Amarilla Azul Pvc	6.22	622.00	
1.01.03.01.57.66	127	Bota Negra 4x4 Talla 39	6.22	789.94	
1.01.03.01.57.67	131	Bota Large 4x4 S Forro 42 Amarilla Azul	6.22	814.82	
1.01.03.01.57.68	183	Bota Large 4x4 S Forro 40 Amarilla Azul Pvc	6.22	1,138.26	
1.01.03.01.57.69	189	Bota Large 4x4 S Forro 41 Amarillo Azul	6.22	1,175.58	
1.01.03.01.57.70	247	Bota Large 4x4 Sin Forro 39 Amarilla Azul Pvc	7.08	1,748.76	
1.01.03.01.57.71	269	Bota Large Sin Forro 38 Pvc Amarillo Azul 4x4	6.00	1,614.00	
		SUMAN Y PASAN			1,300,655.84

EMPRESA COMERCIAL "OROCENTRO"					
INVENTARIO INICIAL					
AL 01 DE ABRIL DEL 2022					
EXPRESADO EN DÓLARES AMERICANOS					
					FOLIO N° 27
Código	Cant.	Detalle	Valor Unitario	Valor Parcial	Valor Total
		SUMAN Y VIENEN			1,300,655.84
1.01.03.01.58		Botines			
1.01.03.01.58.01	1	Bota Texana Café P/A Talla 41 Westland	70.87	70.87	
1.01.03.01.58.02	2	Botín Calzado Charlie Waterproof Talla 39 Westland23465 Color 71	77.15	154.30	
1.01.03.01.58.03	2	Botín Calzado Charlie Waterproof Talla 42 Westland23465 Color 71	77.15	154.30	
1.01.03.01.58.04	2	Botín Calzado Composite C/Forro Talla 39 Café Westland Café Oscu	73.30	146.60	
1.01.03.01.58.05	3	Bota Texana Café P/A Talla 40 Westland	70.87	212.61	
1.01.03.01.58.06	4	Botín Calzado Charlie Waterproof Talla 41 Westland23465 Color 71	77.15	308.60	
1.01.03.01.59		Breaker			
1.01.03.01.59.01	1	Breaker P Caja 1 2 2p - 20a Thqp220 Ge	8.70	8.70	
1.01.03.01.59.02	1	Breaker Sobrepuesto 3p-40a Ge	30.19	30.19	
1.01.03.01.59.03	1	Breaker Sobrepuesto 3p-70a Thqc32070wl Ge	34.42	34.42	
1.01.03.01.59.04	1	Caja Para Breaker 2 - 4 110 - 250v 40 Amp Main Lug Load Center	6.11	6.11	
1.01.03.01.59.05	2	Breaker Caja Moldeable 100/125a Regulable Eaton C/Termica	79.71	159.42	
1.01.03.01.59.06	2	Breaker Sobrepuesto 2p-60a Thqc2160wl Ge	11.86	23.72	
1.01.03.01.59.07	3	Breaker Caja 1 2 1p 50a Thqp150 Ge	3.64	10.92	
1.01.03.01.59.08	4	Breaker P Caja 1 2 2p - 30a Thqp230 Ge	9.84	39.36	
1.01.03.01.59.09	4	Breaker Caja 1 2 2p-50 A Thqp250 Ge	7.55	30.20	
1.01.03.01.59.10	4	Breaker Sobrepuesto 2p-50a Thqc2150wl Ge	11.80	47.20	
1.01.03.01.59.11	5	Breaker Sobrepuesto 1p-40amp	5.25	26.25	
1.01.03.01.59.12	5	Breaker Sobrepuesto 1p-60amp	4.89	24.45	
1.01.03.01.59.13	5	Breaker Sobrepuesto 2p-70amp	15.11	75.55	
1.01.03.01.59.14	6	Breaker 2p-30a Sobrepuesto	11.82	70.92	
1.01.03.01.59.15	6	Breaker Sobrepuesto Tqc 2 * 40a 120/240v Eaton Cooper	8.88	53.28	
1.01.03.01.59.16	8	Breaker P Caja 1 2 2p 15a Thqp215	8.40	67.20	
1.01.03.01.59.17	9	Breaker Sobrepuesto 2p-20a Thqc2120wl	11.69	105.21	
1.01.03.01.59.18	11	Breaker Sobrepuesto 2p-15amp	10.61	116.71	
1.01.03.01.59.19	17	Breaker Caja 1 2 1p-30a Thqp13 Ge	3.51	59.67	
1.01.03.01.59.20	18	Breaker Sobrepuesto 1p -30amp Thqc1130wl	4.66	83.88	
1.01.03.01.59.21	24	Breaker De Riel Din 19 32a 133v 10ka Abb Sh 201 C32	2.44	58.56	
1.01.03.01.59.22	27	Breaker Caja 1 2 1p-20a Thqc1120wl	3.60	97.20	
1.01.03.01.59.23	27	Breaker Sobrepuesto 1p-40amp	5.07	136.89	
1.01.03.01.59.24	41	Breaker P Caja De 1 2 1p-15a Thqc1115 Ge	2.88	118.08	
1.01.03.01.59.25	42	Base P Breker	0.20	8.40	
1.01.03.01.60		Brocas			
1.01.03.01.60.01	1	Barra Cónica Indelbrom 1800mm De 11 Grados	82.97	82.97	
1.01.03.01.60.02	1	Broca Concreta 1 16	0.67	0.67	
		SUMAN Y PASAN			1,300,655.84

EMPRESA COMERCIAL "OROCENTRO"					
INVENTARIO INICIAL					
AL 01 DE ABRIL DEL 2022					
EXPRESADO EN DÓLARES AMERICANOS					
					FOLIO N° 28
Código	Cant.	Detalle	Valor Unitario	Valor Parcial	Valor Total
		SUMAN Y VIENEN			1,300,655.84
1.01.03.01.60.03	1	Broca Concreto 3 8 X 1 2 Dw560950c	2.98	2.98	
1.01.03.01.60.04	1	Broca De Concreto 1 8 X 2 1 2 Dw530300c	1.98	1.98	
1.01.03.01.60.05	1	Broca De Pupos Amarilla	14.00	14.00	
1.01.03.01.60.06	1	Broca Dewalt Hss 0 31-5 16 Dw130516c	1.04	1.04	
1.01.03.01.60.07	1	Broca Diager Flash Para Concreto 5 Mm 3/16	0.36	0.36	
1.01.03.01.60.08	1	Broca Diager Hss Tin Drill 3 Mm 1/8 Bronce	0.88	0.88	
1.01.03.01.60.09	1	Broca Diager Hss Tin Drill 5/16 8 Mm Bronce	1.86	1.86	
1.01.03.01.60.10	1	Broca Diager Multimaterial 8 Mm 5/16 Martillo Diamantada	2.14	2.14	
1.01.03.01.60.11	1	Broca Hss Diager 10 Mm Cobalto Hierro	2.51	2.51	
1.01.03.01.60.12	1	Broca Sds Plus 1 - 5/16 * 4 * 6 Bosch	1.63	1.63	
1.01.03.01.60.13	1	Juego De Brocas Hss, Concreto Y Puntas Total Utacsd3165	4.40	4.40	
1.01.03.01.60.14	1	Juego De Brocas Industrial Sds Plus Total Desde 1/4 Hasta 5/32 5 Pz	6.60	6.60	
1.01.03.01.60.15	1	Juego De Brocas Para Cemento Total 5 Pzs Utacsd5051	5.35	5.35	
1.01.03.01.60.16	1	Kit De Brocas Hss 29 Piezas 1/16 A 1/2 Estuche Metálico Toolcraft	40.90	40.90	
1.01.03.01.60.17	2	Broca Diager Flash Para Concreto 10 Mm 3/8	0.62	1.24	
1.01.03.01.60.18	2	Broca Diager Hss Tin Drill 1/4 6.5 Mm Bronce	1.37	2.74	
1.01.03.01.60.19	2	Broca Diager Hss Tin Drill 3/16 5 Mm 1 Bronce	1.08	2.16	
1.01.03.01.60.20	2	Broca Diager Hss Tin Drill 7/32 5.5 Mm Bronce	1.15	2.30	
1.01.03.01.60.21	2	Broca Diager Multimaterial 10 Mm 3/8 Martillo Diamantada	2.57	5.14	
1.01.03.01.60.22	2	Broca Diager Multimaterial 3 M 1/8 Martillo Diamantada	1.60	3.20	
1.01.03.01.60.23	2	Broca Hss Diager 6.5 Mm Cobalto Hierro	1.04	2.08	
1.01.03.01.60.24	2	Broca Metal 1 4 Hss Dw130014c	0.62	1.24	
1.01.03.01.60.25	2	Broca Sds Plus 1 - 1/4 * 4 * 6 Bosch	1.48	2.96	
1.01.03.01.60.26	2	Brocha Hunter 3 Pulg Mango Amarillo Ps 1060	1.19	2.38	
1.01.03.01.60.27	3	Broca Concreto 4x40x75 Bosch	0.93	2.79	
1.01.03.01.60.28	3	Broca Diager Flash Para Concreto 13 Mm 1/2	1.17	3.51	
1.01.03.01.60.29	3	Broca Diager Pro D 15mm Reducion A 1/2	4.13	12.39	
1.01.03.01.60.30	3	Broca Hss Diager 4 Mm Cobalto Hierro	0.57	1.71	
1.01.03.01.60.31	3	Broca Hss Krino 3/4 19mm Para Hierro	9.59	28.77	
1.01.03.01.60.32	3	Broca Krino Para Concreto 13mm	1.86	5.58	
1.01.03.01.60.33	3	Juego De Broca Cemento Total 5 Pzs 5/32 Hasta 3/8 Utacsd5055	2.42	7.26	
1.01.03.01.60.34	4	Broca Dewalt Hss 5 32 Dw130532c	0.54	2.16	
1.01.03.01.60.35	4	Broca Diager Flash Para Concreto 8 Mm 5/16	0.43	1.72	
1.01.03.01.60.36	4	Broca Hss 0 75 - 3 4 C Recuccion A 1 2 Alemána Spiralbohrer	0.56	2.24	
1.01.03.01.60.37	4	Broca Hss Diager 5 Mm Cobalto Hierro	0.68	2.72	
1.01.03.01.60.38	4	Broca Hss Diager 8 Mm Cobalto Hierro	1.58	6.32	
		SUMAN Y PASAN			1,300,655.84

EMPRESA COMERCIAL "OROCENTRO"					
INVENTARIO INICIAL					
AL 01 DE ABRIL DEL 2022					
EXPRESADO EN DÓLARES AMERICANOS					
					FOLIO N° 29
Código	Cant.	Detalle	Valor Unitario	Valor Parcial	Valor Total
		SUMAN Y VIENEN			1,300,655.84
1.01.03.01.60.39	4	Broca Para Concreto Dewalt 0 38 3 8 X 6 Mamposter (Dw540952c)	1.52	6.08	
1.01.03.01.60.40	4	Broca Sds Plus 19x400x450mm	22.01	88.04	
1.01.03.01.60.41	5	Broca Diager Flash Para Concreto 6 Mm 15/64	0.37	1.85	
1.01.03.01.60.42	5	Broca Hss 1/4 Spiralbohrer Alemana	0.80	4.00	
1.01.03.01.60.43	5	Broca Hss-G 5 64 Bosch	0.67	3.35	
1.01.03.01.60.44	5	Broca Krino Para Concreto 8mm 5/16 Semilargas 8 * 300 Hormigón	3.14	15.70	
1.01.03.01.60.45	5	Broca Para Tupy Rhino 1/4 - 5/8 * 1-7/8 X 1/4 C1975	1.83	9.15	
1.01.03.01.60.46	6	Broca Dewalt 3 16 Drill Bit	0.53	3.18	
1.01.03.01.60.47	6	Broca Dewalt De 1 2 Para Concreto Drill Bit	1.58	9.48	
1.01.03.01.60.48	6	Broca Krino Para Concreto 6.5mm	0.75	4.50	
1.01.03.01.60.49	6	Broca Metal Hss 1 2 Dw130012c	2.17	13.02	
1.01.03.01.60.50	6	Broca Sds Bosch 1618596181	5.18	31.08	
1.01.03.01.60.51	6	Broca Sds Plus 10x250x310mm	6.07	36.42	
1.01.03.01.60.52	6	Broca Sds Plus 8x100x160mm	2.73	16.38	
1.01.03.01.60.53	7	Broca Dewalt Hss 0 18 1 8 Dw30018c	0.50	3.50	
1.01.03.01.60.54	7	Broca Diager Multimaterial 5 Mm 3/16 Martillo Diamantada	1.68	11.76	
1.01.03.01.60.55	7	Broca Hss Krino 17/64 Para Hierro	0.87	6.09	
1.01.03.01.60.56	8	Broca Bosch Concre Impact 7mmx60x100	67.89	543.12	
1.01.03.01.60.57	8	Broca Bosch Sds Speed 32x800x920mm	69.20	553.60	
1.01.03.01.60.58	8	Broca Concreto 5 32 X 3 Dw530400c	3.95	31.60	
1.01.03.01.60.59	8	Broca Hss Krino 15/64 Para Hierro 6mm	0.73	5.84	
1.01.03.01.60.60	8	Broca Hss Krino 5/8 Para Hierro	7.29	58.32	
1.01.03.01.60.61	8	Broca Krino Para Concreto 13mm Semilargas 3 * 300 0309 Din 8039	5.62	44.96	
1.01.03.01.60.62	9	Broca Krino Para Concreto 11mm	1.38	12.42	
1.01.03.01.60.63	9	Broca Krino Para Concreto 5mm	0.59	5.31	
1.01.03.01.60.64	10	Broca Krino Para Concreto 6mm 15/64 Semilargas 6 * 300 Hormigo	2.78	27.80	
1.01.03.01.60.65	11	Broca Bp Para Concreto 5/16 Bp00071	0.24	2.64	
1.01.03.01.60.66	11	Broca Bp Para Metal 6.0mm Hss 4341 Brm6 Bp00127	0.37	4.07	
1.01.03.01.60.67	12	Broca Hss Krino 11/32 9mm Para Hierro	1.54	18.48	
1.01.03.01.60.68	12	Broca Hss Krino 7/16 Para Hierro	2.83	33.96	
1.01.03.01.60.69	12	Broca Krino Para Concreto 10mm Semilargas 10 * 300 0309 Din 8039	4.05	48.60	
1.01.03.01.60.70	13	Broca Diager Sds - Max Ultimax 32 * 450 (40)	48.74	633.62	
1.01.03.01.60.71	13	Broca Hss Krino 9/16 Para Hierro	6.03	78.39	
1.01.03.01.60.72	14	Broca Hss Krino 15/32 12mm Para Hierro	3.37	47.18	
1.01.03.01.60.73	14	Broca Hss-G 1 8 Bosch	0.80	11.20	
1.01.03.01.60.74	14	Broca Para Metal Hss 6.5mm 4341 Brm6	0.50	7.00	
		SUMAN Y PASAN			1,300,655.84

EMPRESA COMERCIAL "OROCENTRO"					
INVENTARIO INICIAL					
AL 01 DE ABRIL DEL 2022					
EXPRESADO EN DÓLARES AMERICANOS					
					FOLIO N° 30
Código	Cant.	Detalle	Valor Unitario	Valor Parcial	Valor Total
		SUMAN Y VIENEN			1,300,655.84
1.01.03.01.60.75	15	Broca Hss Diagel 6 Mm Cobalto Hierro	0.95	14.25	
1.01.03.01.60.76	15	Broca Hss Krino 1/8 Para Hierro	0.36	5.40	
1.01.03.01.60.77	15	Broca Krino Para Concreto 4mm	0.54	8.10	
1.01.03.01.60.78	16	Broca Diager Pro D 16mm Reducion A 1/2	4.86	77.76	
1.01.03.01.60.79	16	Broca Hss Krino 3/16 Para Hierro	0.55	8.80	
1.01.03.01.60.80	17	Broca Diager Hss Tin Drill 11/32 9 Mm Bronce	2.30	39.10	
1.01.03.01.60.81	17	Broca Hss-G 1 2 Bosch	8.02	136.34	
1.01.03.01.60.82	17	Juego De Broca Total 6 Pcs Hss Metal Utacsd0605	1.70	28.90	
1.01.03.01.60.83	18	Broca Hss 3 8 Bosch	4.04	72.72	
1.01.03.01.60.84	19	Broca Hss Krino 3/8 Para Hierro	2.00	38.00	
1.01.03.01.60.85	19	Broca Hss Krino 7/32 Para Hierro	0.69	13.11	
1.01.03.01.60.86	19	Broca Krino Para Concreto 3mm	0.54	10.26	
1.01.03.01.60.87	20	Broca Diager Hss Tin Drill 9/32 7 Mm Bronce	1.73	34.60	
1.01.03.01.60.88	21	Broca Sds Max Ram X 32 X 720 600	70.38	1,477.98	
1.01.03.01.60.89	22	Broca Speed X Sds - Max 32 X 600 720	59.81	1,315.82	
1.01.03.01.60.90	23	Broca Diager Hss Tin Drill 7/16 11 Mm Bronce	2.76	63.48	
1.01.03.01.60.91	23	Broca Diager Pro D 19mm Reducion A 1/2	7.30	167.90	
1.01.03.01.60.92	23	Broca Krino Para Concreto 12mm 15 32	1.305	30.02	
1.01.03.01.60.93	24	Broca Hss 5 16 Bosch	2.12	50.88	
1.01.03.01.60.94	25	Broca Hss Krino 1/2 Para Hierro	3.74	93.50	
1.01.03.01.60.95	26	Broca Diager Sds Max Ultimax 32*690 (60)	50.74	1,319.24	
1.01.03.01.60.96	26	Broca Hss Krino 13/64 Para Hierro	0.54	14.04	
1.01.03.01.60.97	27	Broca Diager Flash Para Concreto 3 Mm 1/8	0.32	8.64	
1.01.03.01.60.98	28	Broca Diager Pro 14 Mm Hierro	3.84	107.52	
1.01.03.01.60.99	28	Broca Hss Diagel 7 Mm Cobalto Hierro	1.15	32.20	
1.01.03.01.60.100	29	Broca Diager Flash Para Concreto 11 Mm 7/16	0.82	23.78	
1.01.03.01.60.101	32	Broca Diager Flash Para Concreto 4 Mm 5/32	0.32	10.24	
1.01.03.01.60.102	32	Broca Diager Flash Para Concreto 7 Mm 9/32	0.42	13.44	
1.01.03.01.60.103	33	Broca Diager Multimaterial 4 Mm 5/32 Martillo Diamantada	1.60	52.80	
1.01.03.01.60.104	33	Broca Hss Krino 3/32 Para Hierro	0.26	8.58	
1.01.03.01.60.105	34	Broca Bosch Sds-Max-Speedx 32 X400mm	87.78	2,984.52	
1.01.03.01.60.106	34	Broca Hss Krino 5/64 Para Hierro	0.26	8.84	
1.01.03.01.60.107	34	Broca Krino Para Concreto 8mm	0.86	29.24	
1.01.03.01.60.108	36	Broca Hss Diagel 13 Mm Cobalto Hierro	5.14	185.04	
1.01.03.01.60.109	37	Broca Hss Krino 11/64 Para Hierro	0.44	16.28	
1.01.03.01.60.110	39	Broca Diager Hss Tin Drill 15/32 12 Mm Bronce	2.95	115.05	
		SUMAN Y PASAN			1,300,655.84

EMPRESA COMERCIAL "OROCENTRO"					
INVENTARIO INICIAL					
AL 01 DE ABRIL DEL 2022					
EXPRESADO EN DÓLARES AMERICANOS					
					FOLIO N° 31
Código	Cant.	Detalle	Valor Unitario	Valor Parcial	Valor Total
		SUMAN Y VIENEN			1,300,655.84
1.01.03.01.60.111	40	Broca Diager Multimaterial 7 Mm 9/32 Martillo Diamantada	2.01	80.40	
1.01.03.01.60.112	40	Broca Sds-Max Ram X32x400 Bosch	73.71	2,948.40	
1.01.03.01.60.113	41	Broca Hss 7/64mm X 1 2 Krino	0.26	10.66	
1.01.03.01.60.114	41	Broca Hss Diagel 11 Mm Cobalto Hierro	5.79	237.39	
1.01.03.01.60.115	42	Broca Hss Diagel 12 Mm Cobalto Hierro	3.89	163.38	
1.01.03.01.60.116	42	Broca Hss Krino 1/16 Para Hierro	0.26	10.92	
1.01.03.01.60.117	43	Broca Hss Krino 9/64 Para Hierro	0.33	14.19	
1.01.03.01.60.118	46	Broca Sds Plus 18x400x450mm	19.19	882.74	
1.01.03.01.60.119	58	Broca Bosch Sds Max Ram De 32 X 800mm	81.56	4,730.48	
1.01.03.01.60.120	68	Broca Hss Krino 5/32 Para Hierro	0.40	27.20	
1.01.03.01.60.121	72	Broca Diager Sds Plus # 19 L 350 X 410 Mm	7.69	553.68	
1.01.03.01.60.122	95	Broca Diager Ultimax 32 * 920 (80)	50.23	4,771.85	
1.01.03.01.60.123	184	Broca Tipo Atlas 36 Mm	8.04	1,479.36	
1.01.03.01.60.124	223	Disco Corte Metal Dewalt 4 1 2x0 45x7 8	0.80	178.40	
1.01.03.01.60.125	330	Broca De Pupos Hd 36	10.05	3,316.50	
1.01.03.01.60.126	391	Broca De Pupos Indelbrom 38mm	17.09	6,682.19	
1.01.03.01.61		Brochas			
1.01.03.01.61.01	1	Brocha Hunter 4 Pulg Mango Amarillo Ps - 1062	1.57	1.57	
1.01.03.01.61.02	2	Brocha De Silicón	2.59	5.18	
1.01.03.01.61.03	3	Brocha P Pintar Mango Blanco 2 Adheplast	3.00	9.00	
1.01.03.01.61.04	3	Brocha Wilson De 5	8.48	25.44	
1.01.03.01.61.05	5	Brocha P Pintar Mango Blanco 2 1 2	4.65	23.25	
1.01.03.01.61.06	8	Brocha P Pintar 3 Mango Blanco	3.45	27.60	
1.01.03.01.61.07	13	Brocha Jem De 3	1.10	14.30	
1.01.03.01.61.08	19	Brocha Jem De 6	3.03	57.57	
1.01.03.01.61.09	27	Brocha Jem 4 Chi0793	1.48	39.96	
1.01.03.01.61.10	27	Brocha Jem De 5	2.56	69.12	
1.01.03.01.61.11	35	Brocha Jem 1/2 Natural	0.17	5.95	
1.01.03.01.61.12	43	Brocha Jem Natural 1 Pulg Chi0788	0.28	12.04	
1.01.03.01.61.13	58	Brocha Jem Natural De 2 1 2	0.65	37.70	
1.01.03.01.61.14	59	Brocha Jem 3/4 Natural	0.21	12.39	
1.01.03.01.61.15	64	Brocha Jem Cerdas Suaves 1 1/2	0.36	23.04	
1.01.03.01.62		Bujía			
1.01.03.01.62.01	1	Bujía Ngk 7021 Bpm6a P Motosierra Japan	1.55	1.55	
1.01.03.01.62.02	2	Bujía Ws8e 0 5 (Ach)	1.60	3.20	
1.01.03.01.62.03	3	Bujía Fr8me (A) Bosch	3.00	9.00	
		SUMAN Y PASAN			1,300,655.84

EMPRESA COMERCIAL "OROCENTRO"					
INVENTARIO INICIAL					
AL 01 DE ABRIL DEL 2022					
EXPRESADO EN DÓLARES AMERICANOS					
					FOLIO N° 32
Código	Cant.	Detalle	Valor Unitario	Valor Parcial	Valor Total
		SUMAN Y VIENEN			1,300,655.84
1.01.03.01.62.04	3	Bujía Wr78 X4	19.00	57.00	
1.01.03.01.62.05	5	Bujía Ngk Bkr6e-11 P Auto Aveo	2.00	10.00	
1.01.03.01.62.06	6	Bujía Ngk 2120 D8ea Rosca Corta	1.32	7.92	
1.01.03.01.62.07	6	Bujía Ngk Cr8e	5.04	30.24	
1.01.03.01.62.08	9	Bujía Ngk 4629 C7hsa	1.32	11.88	
1.01.03.01.63		Bushing			
1.01.03.01.63.01	2	Bushing 1 1 2 A 3 4 Hg	1.28	2.56	
1.01.03.01.63.02	2	Bushing 1 X 1 2 Rojo Polimex	1.00	2.00	
1.01.03.01.63.03	2	Bushing De 2 A 1 2 Plastigama Rojo	3.00	6.00	
1.01.03.01.63.04	3	Bushing Galvanizado De 3/4 A 1/4	1.71	5.13	
1.01.03.01.63.05	4	Bushing 1/4 A 1/2 Rojo Polimex	2.00	8.00	
1.01.03.01.63.06	4	Bushing 2 A 1/2 Rojo Polimex	1.78	7.12	
1.01.03.01.63.07	4	Bushing 4 A 2 Hg	6.94	27.76	
1.01.03.01.63.08	8	Bushing de 2 A 1 Rojo	1.81	14.48	
1.01.03.01.63.09	8	Bushing Galvanizado De 1/2 A 3/8	0.86	6.88	
1.01.03.01.63.10	10	Bushing 2 A 1 2 Hg	1.12	11.20	
1.01.03.01.63.11	11	Bushing 2 X 1 1 2 Hg Econ	1.45	15.95	
1.01.03.01.63.12	12	Bushing 2 A 3 4 Hg	2.33	27.96	
1.01.03.01.63.13	14	Bushing Galvanizado 1 2 X 1 4	0.24	3.36	
1.01.03.01.63.14	16	Bushing 1 1 2 A 1 Hg	1.13	18.08	
1.01.03.01.63.15	18	Bushing 3 A 2 Hg	4.79	86.22	
1.01.03.01.63.16	20	Bushing Galv 2 X 1 1 4 Hg	1.42	28.40	
1.01.03.01.63.17	21	Bushing De Bronce 3/4 A 1/2 1093128b	2.32	48.72	
1.01.03.01.63.18	31	Arandela De Ajuste (Apoyo)	1.41	43.71	
1.01.03.01.63.19	44	Bushing 1 1 2 A 1 1 4 Hg	1.23	54.12	
1.01.03.01.63.20	47	Bushing 1 1 4 A 1 2 Hg	0.45	21.15	
1.01.03.01.63.21	55	Bushing De 1 A 1 2 Hg	0.57	31.35	
1.01.03.01.63.22	64	Bushing Galvanizado De 3 4 X 1 2 Hg	0.30	19.20	
1.01.03.01.64		Cables			
1.01.03.01.64.01	1	Cable Cargador Para Batería Total 200a Pbca12001	6.84	6.84	
1.01.03.01.64.02	2	Cable Booster 50a 10awg 2 5mts Pretul	6.65	13.30	
1.01.03.01.64.03	2	Cable Concéntrico 3 X 4 Awg Incable	7.23	14.46	
1.01.03.01.64.04	2	Cable Conector Para Motor 4 10hp Saer	18.66	37.32	
1.01.03.01.64.05	2.3	Cable De Acero Flex Galvanizado 1 8 X75mt Forra Tc0992 Toolcraf	0.79	1.82	
1.01.03.01.64.06	3	Cable Incable Sólido 12 Negro	0.28	0.84	
1.01.03.01.64.07	4.22	Cable Incable Para Batería # 4 Súperflex Negro	3.63	15.32	
		SUMAN Y PASAN			1,300,655.84

EMPRESA COMERCIAL "OROCENTRO"					
INVENTARIO INICIAL					
AL 01 DE ABRIL DEL 2022					
EXPRESADO EN DÓLARES AMERICANOS					
					FOLIO N° 33
Código	Cant.	Detalle	Valor Unitario	Valor Parcial	Valor Total
		SUMAN Y VIENEN			1,300,655.84
1.01.03.01.64.08	5	Cable Concéntrico 3 * 1.5 Concéntrico 3 * 14 Induscabos Firestop	1.00	5.00	
1.01.03.01.64.09	5	Cable Multipar Newlink Utp Calibre 5 4 Pares Gris	0.30	1.50	
1.01.03.01.64.10	6	Cable Alma De Yute 6 * 9 * 1/8 305mts Rollo	0.24	1.44	
1.01.03.01.64.11	7	Cable Concéntrico 3x10 R100m Incable	2.57	17.99	
1.01.03.01.64.12	7	Cable Flexible 18 Tw Rojo Awg Mts	0.12	0.84	
1.01.03.01.64.13	9	Spliter Conector 2 Vías P Tvcable Fulgore	0.36	3.24	
1.01.03.01.64.14	11	Extensión Incable Refor 3m 2 X 16 Bl(12)	2.66	29.26	
1.01.03.01.64.15	14	Cable Flexible 12 Incable Color Amarillo	0.32	4.48	
1.01.03.01.64.16	14	Cable Multipar Utp Calibre 6 4 Pares Newlink Azul 305mt	0.44	6.16	
1.01.03.01.64.17	14	Spliter Conector 3 Vías P Tvcable Fulgore	0.45	6.30	
1.01.03.01.64.18	15	Cable 7 Hilos # 6 Incable	1.26	18.90	
1.01.03.01.64.19	15	Cable Alma Acero 6 X 19 Wrc 1 2 (182kg-305)	1.43	21.45	
1.01.03.01.64.20	17.25	Cable Flexible 12 Induscabos	0.46	7.94	
1.01.03.01.64.21	19.7	Cable Concéntrico 3 X 8 R100m Incable	3.30	65.01	
1.01.03.01.64.22	25	Cable Flexible # 18 Te Amarillo Incable	0.13	3.25	
1.01.03.01.64.23	26.5	Cable Flexible # 18 Te Azul Incable	0.13	3.45	
1.01.03.01.64.24	30.5	Cable Flexible 18 Blanco	0.13	3.97	
1.01.03.01.64.25	52.2	Cable Concéntrico 2.5 3 * 12 Induscabos	1.58	82.48	
1.01.03.01.64.26	59	Cable Para Parlante 2 * 14 Cable Perú	0.19	11.21	
1.01.03.01.64.27	61.8	Cable Alma De Yute 6x19x5 8 (305mt)	2.01	124.22	
1.01.03.01.64.28	66	Cable Para Batería 4 Awg Incable Negro	3.23	213.18	
1.01.03.01.64.29	71	Cable Flexible 10 Color Azul Incable	0.52	36.92	
1.01.03.01.64.30	75	Cable Acero 7x 7 Hilos 1/8 X 3/16 X 75m Cubierto Pvc Toolcraft	0.57	42.75	
1.01.03.01.64.31	75	Cable Acero Forrado Pvc 7 * 7 3/32	0.27	20.25	
1.01.03.01.64.32	75	Cable Concéntrico 3 X 6 100mt Incable	4.30	322.50	
1.01.03.01.64.33	84.2	Cable Flexible 16 Verde	0.18	15.16	
1.01.03.01.64.34	87.4	Cable Para Batería 4 Awg Incable Rojo	3.23	282.30	
1.01.03.01.64.35	96	Cable Concéntrico 2 * 10 4mm Firestop Induscabo	1.66	159.36	
1.01.03.01.64.36	101.5	Cable Alma Yute 6 * 9 * 3/16	0.30	30.45	
1.01.03.01.64.37	103	Cable Concéntrico 3x16 R100m Incable	0.58	59.74	
1.01.03.01.64.38	105	Cable Concéntrico 3x16 Conelsa	0.63	66.15	
1.01.03.01.64.39	107.5	Cable Flexible 10 Color Amarillo Incable	0.66	70.95	
1.01.03.01.64.40	123	Terminal Ojo Aislado 12 - 10 1/4 Tp-6-5 Amarillo Inteilli	0.11	13.53	
1.01.03.01.64.41	123.5	Cable Utp Categoría 6 Rockwell 306mts	0.23	28.41	
1.01.03.01.64.42	128.1	Cable Multipar 4 Pares (305 Mtrs)	0.40	51.24	
1.01.03.01.64.43	133.5	Cable 3 * 4 Concéntrico 3 * 10 Induscabos	2.36	315.06	
		SUMAN Y PASAN			1,300,655.84

EMPRESA COMERCIAL "OROCENTRO"					
INVENTARIO INICIAL					
AL 01 DE ABRIL DEL 2022					
EXPRESADO EN DÓLARES AMERICANOS					
					FOLIO N° 34
Código	Cant.	Detalle	Valor Unitario	Valor Parcial	Valor Total
		SUMAN Y VIENEN			1,300,655.84
1.01.03.01.64.44	159	Cable Flexible 14 Color Amarillo Incable	0.24	38.16	
1.01.03.01.64.45	175	Cable Galvanizado Alma De Yute 6 * 7 + Fc Rollo 305mt	0.11	19.25	
1.01.03.01.64.46	181	Cable Flexible #12 Conelsa	0.41	74.21	
1.01.03.01.64.47	185	Cable Flexible 14 Incable Blanco	0.24	44.40	
1.01.03.01.64.48	199.5	Cable Concéntrico 2 X 10 Conelsa	1.93	385.04	
1.01.03.01.64.49	238	Cable Flexible 12 Color Azul Incable	0.32	76.16	
1.01.03.01.64.50	290.4	Cable Coaxial Negro Rg-6 Rollo De 305 Metros	0.19	55.18	
1.01.03.01.64.51	299	Cable Concéntrico 2 X 16 Conelsa	0.52	155.48	
1.01.03.01.64.52	300	Cable Concéntrico 2 X 8 Conelsa	2.83	849.00	
1.01.03.01.64.53	306	Cable Utp Gris Cat 6 Rockwell 4 Pares 305mt	0.31	94.86	
1.01.03.01.64.54	314	Cable Alma Yute 5 8 De 6x19fc (279kg-305)	2.05	643.70	
1.01.03.01.64.55	336	Cable Incable Concéntrico 2x8 (100mts)	2.18	732.48	
1.01.03.01.64.56	343	Cable Flexible 2.5mm # 12 Induscabo Firestop	0.25	85.75	
1.01.03.01.64.57	380	Cable Concéntrico 2 X 14 Conelsa	0.79	300.20	
1.01.03.01.64.58	395	Cable Coleman Multipar 4 Pares Gris (Cat6)	0.80	316.00	
1.01.03.01.64.59	408	Cable 2.5 Concéntrico 2 12 Induscabos	1.13	461.04	
1.01.03.01.64.60	416.41	Cable Flexible 10 Color Rojo Incable	0.46	191.55	
1.01.03.01.64.61	448	Cable Flexible 10 Verde Incable	0.47	210.56	
1.01.03.01.64.62	504	Cable Alma Acero 6 X 19wrc 3 8 (107kg-305)	0.90	453.60	
1.01.03.01.64.63	515	Cable Flexible 10 Negro Incable	0.46	236.90	
1.01.03.01.64.64	539	Cable Flexible # 12 Incable Varios Colores	0.43	231.77	
1.01.03.01.64.65	562.5	Cable Concéntrico 2x16 R100m Incable	0.46	258.75	
1.01.03.01.64.66	572.28	Cable Gemelo 2 X 16 Incable	0.45	257.53	
1.01.03.01.64.67	646	Cable Flexible 10 Incablecolor Blanco	0.46	297.16	
1.01.03.01.64.68	650	Cable Flexible # 14 Nexan Verde	0.19	123.50	
1.01.03.01.64.69	653	Cable Gemelo #10 Conelsa	1.55	1,012.15	
1.01.03.01.64.70	673.5	Cable Flexible 4.0mm 10 Induscabos	0.40	269.40	
1.01.03.01.64.71	674.14	Cable Aluminio Duplex Asc 2x6 Incable	0.47	316.85	
1.01.03.01.64.72	749.4	Cable Flexible 14 Rojo Incable	0.24	179.86	
1.01.03.01.64.73	755	Cable Flexible # 12 Nexan Rojo	0.28	211.40	
1.01.03.01.64.74	800	Cable Gemelo #14 Conelsa	0.67	536.00	
1.01.03.01.64.75	925	Cable Concéntrico 2 X 12 Conelsa	1.20	1,110.00	
1.01.03.01.64.76	1172.2	Cable Alma Yute 6x19fc 1 2 (168kg-305mts)	1.18	1,383.20	
1.01.03.01.64.77	1345.52	Cable Alma De Yute 6x19fc-1 4 (44kg-305)	0.29	390.20	
1.01.03.01.64.78	1444.25	Cable Flexible 12 Color Negro Incable	0.29	418.83	
1.01.03.01.64.79	1585.9	Cable Flexible # 14 Incable Varios Colores	0.30	475.77	
		SUMAN Y PASAN			1,300,655.84

EMPRESA COMERCIAL "OROCENTRO"					
INVENTARIO INICIAL					
AL 01 DE ABRIL DEL 2022					
EXPRESADO EN DÓLARES AMERICANOS					
					FOLIO N° 35
Código	Cant.	Detalle	Valor Unitario	Valor Parcial	Valor Total
		SUMAN Y VIENEN			1,300,655.84
1.01.03.01.64.80	1590.9	Cable Flexible # 10 Varios Colores	0.45	715.91	
1.01.03.01.64.81	2399.9	Cable Triplex 3x4 Incable De Aluminio	1.26	3,023.87	
1.01.03.01.64.82	3190.5	Cable Triplex 3x6 Incable C M	0.81	2,584.31	
1.01.03.01.64.83		Cabos			
1.01.03.01.64.84	1	Cabo Para Combo De 4 Libras	1.75	1.75	
1.01.03.01.64.85	9	Cabo Para Combo De 6 Libras	2.50	22.50	
1.01.03.01.64.86	11	Cabo Para Combo De 2 Libras	1.75	19.25	
1.01.03.01.64.87	12.774	Cabo Clásico 2h Verde	2.69	34.36	
1.01.03.01.64.88	12.848	Cabo Clásico 5 32 Azul Ecológico	2.87	36.87	
1.01.03.01.64.89	13.2	Cabo Ecológico 3 Hilos (333mts X Kg)	1.74	22.97	
1.01.03.01.64.90	19.89	Cabo 3h Verde-Ec	2.17	43.16	
1.01.03.01.64.91	21	Cabo O Palo Estrella Para Recogedor Blanco Pt260008	0.29	6.09	
1.01.03.01.64.92	24.454	Cabo Polipropileno 1 00 (3mts X Kg)	2.00	48.91	
1.01.03.01.64.93	31.146	Cabo Ecológico 7/8 (5.10mts X Kg)	1.35	42.05	
1.01.03.01.64.94	32.678	Cabo Ecológico 5/8 (7.5mts * Kg)	1.35	44.12	
1.01.03.01.64.95	32.832	Cabo Piola 2h Azul	2.46	80.77	
1.01.03.01.64.96	36.17	Cabo Clásico 5/16	2.05	74.15	
1.01.03.01.64.97	36.3	Cabo Superior 3 4	2.04	74.05	
1.01.03.01.64.98	38.152	Cabo Ecológico 0.25 - 1/4 (51.30mts X Kg)	1.35	51.51	
1.01.03.01.64.99	42.17	Cabo Superior Náutica # 8 Crudo Rojo	0.39	16.45	
1.01.03.01.64.100	62.396	Cabo Polipropileno 3hilos (255mts X Kg)	1.76	109.82	
1.01.03.01.64.101	65.97	Cabo Superior 1 2	2.00	131.94	
1.01.03.01.64.102	71.244	Cabo Superior 5 8	2.25	160.30	
1.01.03.01.64.103	72.45	Cabo Polipropileno 0 19 - 3 16 (95mts X Kg)	2.16	156.49	
1.01.03.01.64.104	75.24	Cabo Grueso 1 2 Blanco Con Carrete	1.65	124.15	
1.01.03.01.64.105	77.814	Cabo Ecológico 0.56 - 9/16 (10.30mts X Kg)	1.35	9.84	
1.01.03.01.64.106	85.556	Cabo Polipropileno 0,31 - 5 16 (37 Mts X Kg)	2.00	171.11	
1.01.03.01.64.107	116.6	Cabo Superior 7 16	2.89	336.97	
1.01.03.01.64.108	124.592	Cabo Polipropileno 0 13 - 1 8 (180mts X Kg)	2.16	269.12	
1.01.03.01.64.109	127.766	Cabo Ecológico 1 Azul	1.30	166.10	
1.01.03.01.64.110	142.962	Cabo Ecológico 3 4	1.35	193.00	
1.01.03.01.64.111	152.87	Cabo Polipropileno 0 88 7 8 (4 4 Mts X Kg)	2.00	305.74	
1.01.03.01.64.112	156.746	Cabo Ecológico 1 2 Amarillo	3.23	506.29	
1.01.03.01.64.113	158.804	Cabo Polipropileno 0 44 - 7 16 (17 5mts X Kg)	2.13	338.25	
1.01.03.01.64.114	177.514	Cabo Ecológico 2 Hilos (556mts X Kg)	1.74	308.87	
1.01.03.01.64.115	228.42	Cabo Polipropileno 0 63 - 5 8 (8 8mts X Kg)	2.00	456.84	
		SUMAN Y PASAN			1,300,655.84

EMPRESA COMERCIAL "OROCENTRO"					
INVENTARIO INICIAL					
AL 01 DE ABRIL DEL 2022					
EXPRESADO EN DÓLARES AMERICANOS					
					FOLIO N° 36
Código	Cant.	Detalle	Valor Unitario	Valor Parcial	Valor Total
		SUMAN Y VIENEN			1,300,655.84
1.01.03.01.64.116	231.28	Cabo Polipropileno 0 38 - 3 8 (24 Mts X Kg)	2.13	492.63	
1.01.03.01.64.117	270.02	Cabo Polipropileno 0 16 5 32 (100mt X Kg) Aprox	1.87	504.94	
1.01.03.01.65		Cadena			
1.01.03.01.65.01	1	Cadena Para Motosierra Neumática 10 - 1/4 (30 Dientes Campagnol	40.18	40.18	
1.01.03.01.65.02	5	Cadena 10 1 4 Sierra Laser 058 290	40.18	200.90	
1.01.03.01.65.03	6	Cadena Para Motosierra 24 Dientes Hyundai Hycs7224	10.68	64.08	
1.01.03.01.65.04	26.66	Cadena Galvanizada 7/32 5.50mm	0.38	10.13	
1.01.03.01.65.05	52.93	Cadena Motosierra 27r 100r 0 404 Oregon	8.12	429.79	
1.01.03.01.65.06	100.59	Cadena Electrosoldada Galv 5 16 (39, Aprox)	1.16	116.68	
1.01.03.01.65.07	100.63	Cadena Electrosoldada Galv 3 8	1.00	100.63	
1.01.03.01.65.08	134	Diente De Cadena Para Motosierra 3/8 Stihl P/Micro 3636-000-1640	0.39	52.26	
1.01.03.01.65.09	244.92	Cadena Electrosoldada Galv 1 8	0.96	235.12	
1.01.03.01.66		Caja De Herramientas			
1.01.03.01.66.01	3	Caja Plástica De Herramientas Cmt 4 Niveles De Cajon 41.5 X 22.5	18.08	54.24	
1.01.03.01.66.02	1	Caja Plástica De Herramientas Cummings Tool 55 X 26.5 X 29.5cm	15.24	15.24	
1.01.03.01.66.03	2	Caja Plástica De Herramientas Cummings Tool 39.5 X 23.5 X 17 Cm	6.23	12.46	
1.01.03.01.66.04	3	Caja Plástica De Herramientas Cummings Tool 41.5 X 21 X 19 Cm	7.54	22.62	
1.01.03.01.66.05	3	Caja Plástica Para Herramientas Cummings Tool 32 18 15cm Naraja	4.35	13.05	
1.01.03.01.66.06	4	Caja Plástica De Herramientas Cummings Tool 30 X 11.5 X 15 Cm	2.16	8.64	
1.01.03.01.66.07	4	Calibrador Manual De Escala Dual Stanley	15.60	62.40	
1.01.03.01.66.08	6	Caja Plástica De Herramienta Cummings Tool 35 X 18 X 16 Cm	4.68	28.08	
1.01.03.01.67		Caja Termica			
1.01.03.01.67.01	1	Caja Termica 4 A 8 Brekears Royer 125 Amp	14.08	14.08	
1.01.03.01.68		Cajas			
1.01.03.01.68.01	1	Caja Rectangular #30	6.03	6.03	
1.01.03.01.68.02	2	Caja Cuadrada P Regalo3pc (13 2 X 13 2x8)	6.00	12.00	
1.01.03.01.68.03	2	Canal Bajante Tubo Cuadrado Plastigama Tramo 3mt	12.94	25.88	
1.01.03.01.68.04	6	Cajon Movi Grande Verde Limón 57 X 37 X 47 Cm	6.73	40.38	
1.01.03.01.68.05	14	Caja Telefónica S P Doble 29-902123	0.45	6.30	
1.01.03.01.68.06	23	Cajetín Octagonal Pvc Blanco Económico	0.19	4.37	
1.01.03.01.68.07	25	Cajetín Octagonal Plastigama	0.30	7.50	
1.01.03.01.68.08	53	Tapa Rectangular Pvc Para Cajetín	0.10	5.30	
1.01.03.01.68.09	142	Cajetín Rectangular Plastigama	0.67	95.14	
1.01.03.01.69		Cajetín			
1.01.03.01.69.01	6	Caja O Cajetín Rectangular 2 X 4 Blanca Induma	0.12	0.72	
1.01.03.01.69.02	11	Cajetín Rectangular 4 X 2 Tigre	0.37	4.07	
		SUMAN Y PASAN			1,300,655.84

EMPRESA COMERCIAL "OROCENTRO"					
INVENTARIO INICIAL					
AL 01 DE ABRIL DEL 2022					
EXPRESADO EN DÓLARES AMERICANOS					
					FOLIO N° 37
Código	Cant.	Detalle	Valor Unitario	Valor Parcial	Valor Total
		SUMAN Y VIENEN			1,300,655.84
1.01.03.01.69.03	35	Cajetín Amarillo Rectangular Tramontina (57500 051	0.45	15.75	
1.01.03.01.70		Calefones			
1.01.03.01.70.01	5	Calefón Rca 26 Lt A Gas Hs-626 5c13183	221.03	1,105.15	
1.01.03.01.70.02	7	Calefón A Gas Rca 6 Lts Hs-606	84.25	589.75	
1.01.03.01.71		Calibrador			
1.01.03.01.71.01	1	Calibrador Century 200mm G246022	7.65	7.65	
1.01.03.01.71.02	3	Calibrador Cummings Tool De 150mm Escala 0 02mm Mb156	6.54	19.62	
1.01.03.01.72		Camisa			
1.01.03.01.72.01	10	Camiseta Con Cinta Reflectiva	4.00	40.00	
1.01.03.01.73		Canales			
1.01.03.01.73.01	1	Canal U 80x40x2	19.86	19.86	
1.01.03.01.73.02	2	Canal Galvanizado Terracota 6 Mts	24.15	48.30	
1.01.03.01.73.03	10	Canal U 50x25x2	7.87	78.70	
1.01.03.01.73.04	11	Canaleta 24 X 14 X 2000mm Blanca Ahs X 4	1.14	12.54	
1.01.03.01.73.05	15	Canal U 100 50 2	18.18	272.70	
1.01.03.01.73.06	26	Canaleta 25 X 50 X 2000mm Blanca Ahs	1.62	42.12	
1.01.03.01.73.07	33	Canaleta 20 X 10 X 2000mm Blanca Ahs X 3	0.61	20.13	
1.01.03.01.73.08	45	Canaleta 15 X 10 X 2000mm Blanca Ahs X 2	0.54	24.30	
1.01.03.01.73.09	61	Canal G O Correa 100 X 50 X 15 X 3	23.76	1,449.36	
1.01.03.01.74		Canastilla			
1.01.03.01.74.01	1	Canastilla Americana Fr15-F33-A15 B09-73 Para Papas Freir	17.18	17.18	
1.01.03.01.74.02	1	Canastilla Tavarúa 6.5l	2.86	2.86	
1.01.03.01.75		Candado			
1.01.03.01.75.01	1	Candado Bird Tipo Barril Bronce De 30mm	2.00	2.00	
1.01.03.01.75.02	1	Candado Cermax De Acero Niquelado 60mm 23806	9.24	9.24	
1.01.03.01.75.03	1	Candado Plano Goliat 2pzas M520x21 2	2.13	2.13	
1.01.03.01.75.04	2	Candado Bronce 25mm	2.18	4.36	
1.01.03.01.75.05	2	Candado Plano Total 50mm Bronce	7.38	14.76	
1.01.03.01.75.06	2	Candado Seg 5 Sólido Cromado 40mm Y120 40 125 Yale	7.47	14.94	
1.01.03.01.75.07	2	Candado Tipo Barril Yale Sis Seguridad 40mm 3-Humedad 3	6.22	12.44	
1.01.03.01.75.08	2	Candado Yale Antisisalla T Multilock 61mm P-6 T U Y221 61	15.01	30.02	
1.01.03.01.75.09	2	Candado Yale Plano Bronce 30mm P-2 E Blis Y120 50	6.00	12.00	
1.01.03.01.75.10	3	Candado Anticizalla 75mm # 106 Viro Italiano	33.31	99.93	
1.01.03.01.75.11	3	Candado Anticizalla 84mm # 107 Viro Italiano	36.89	110.67	
1.01.03.01.75.12	3	Candado Bird Tipo Barril Bronce De 50mm	4.61	13.83	
1.01.03.01.75.13	3	Candado Combinación Acero Topforge 50mm Pf0172	2.26	6.78	
		SUMAN Y PASAN			1,300,655.84

EMPRESA COMERCIAL "OROCENTRO"					
INVENTARIO INICIAL					
AL 01 DE ABRIL DEL 2022					
EXPRESADO EN DÓLARES AMERICANOS					
					FOLIO N° 38
Código	Cant.	Detalle	Valor Unitario	Valor Parcial	Valor Total
SUMAN Y VIENEN					1,300,655.84
1.01.03.01.75.14	6	Candado Yale Plano Bronce 60mm P-6 E Blis 110-60	13.49	80.94	
1.01.03.01.75.15	3	Candado Yali Dorado Tipo Barril 50 Mm Bliester	1.86	5.58	
1.01.03.01.75.16	4	Candado Anticizalla 60mm Ca60 Ideace Gato Gat0046	12.28	49.12	
1.01.03.01.75.17	4	Candado Anticizalla 70mm Ca70 Ideace Gato Gat0019	19.21	76.84	
1.01.03.01.75.18	4	Candado Hunter 40mm Brass Padlock Ce - 1030	1.70	6.80	
1.01.03.01.75.19	4	Candado Plano Cromado 40mm Topforge Gancho Corto	1.96	7.84	
1.01.03.01.75.20	5	Candado Napoli Barril 40mm Shine Azul Blanco	1.47	7.35	
1.01.03.01.75.21	5	Candado Phillips 65mm Alta Seguridad 5579 Ph 65mm	8.34	41.70	
1.01.03.01.75.22	6	Candado Ideace Gato 45mm Plata Ch45 Tipo Italiano	2.41	14.46	
1.01.03.01.75.23	6	Candado Plano 50mm Ideace Gato	6.45	38.70	
1.01.03.01.75.24	7	Candado Ideace Gato Plata 63 Mm Ch63 Tipo Italiano	3.94	27.58	
1.01.03.01.75.25	7	Candado Plano Cromado 50mm Topforge Pf0143 Gancho Corto	2.41	16.87	
1.01.03.01.75.26	7	Candado Plano Total 60mm Bronce	8.61	60.27	
1.01.03.01.75.27	8	Candado Ideace Gato Plata 38 Mm	1.86	14.88	
1.01.03.01.75.28	9	Candado Ideace Gato Plata 50 Mm	3.14	28.26	
1.01.03.01.75.29	11	Candado Bird Tipo Barril De Bronce De 40mm	3.10	34.10	
1.01.03.01.75.30	11	Candado Plano 75mm Ideace Gato	12.25	134.75	
1.01.03.01.75.31	12	Candado Gato Plano 40 Mm 7cl40	4.24	50.88	
1.01.03.01.75.32	12	Candado Plano Total 30mm Bronce	3.43	41.16	
1.01.03.01.75.33	20	Candado 25mm Con Combinación Para Maleta Top Forge Pf0174	1.08	21.60	
1.01.03.01.75.34	20	Candado 35mm Con Combinación Para Maleta Top Forge Pf0173	1.32	26.40	
1.01.03.01.75.35	20	Candado Yale Plano Bronce 70mm Seguridad 6 110-70	17.08	341.60	
1.01.03.01.75.36	35	Candado Plano Total 70mm Bronce Tlk32702	12.05	421.75	
1.01.03.01.75.37	53	Candado Plano Total 40mm Bronce	4.84	256.52	
1.01.03.01.75.38	78	Candado Barril Baoly Bronce 50mm T Italy	2.28	177.84	
1.01.03.01.75.39	81	Candado Barril Baoli Bronce 70mm T Italy	3.42	277.02	
1.01.03.01.75.40	96	Candado Barril Baoli Bronce 60mm T Italy	2.90	278.40	
1.01.03.01.75.41	176	Candado Barril Baoly Bronce 30mm T Italy	1.28	225.28	
1.01.03.01.76		Caña			
1.01.03.01.76.01	1	Caña De Pesca Xt-105f Fishing Sft	7.80	7.80	
1.01.03.01.76.02	1	Caña De Pesca Xt-469n Insjo Fiskeset	12.39	12.39	
1.01.03.01.76.03	1	Caña Para Pescar Telescopica 1.80 Mts Wolfox Wf6103	15.46	15.46	
1.01.03.01.76.04	2	Caña De Pesca Xt-7541-1120 Insjo Fiskeset	18.28	36.56	
1.01.03.01.76.05	2	Caña De Pesca Xt-C484 Insjo Fiskeset	10.47	20.94	
1.01.03.01.76.06	3	Caña De Pesca Xt-2106	6.42	19.26	
1.01.03.01.76.07	5	Caña Para Pescar Con Carrete 1.80 Mts Wolfox Wf6101	24.39	121.95	
SUMAN Y PASAN					1,300,655.84

EMPRESA COMERCIAL "OROCENTRO"					
INVENTARIO INICIAL					
AL 01 DE ABRIL DEL 2022					
EXPRESADO EN DÓLARES AMERICANOS					
					FOLIO N° 39
Código	Cant.	Detalle	Valor Unitario	Valor Parcial	Valor Total
		SUMAN Y VIENEN			1,300,655.84
1.01.03.01.77		Carbónes			
1.01.03.01.77.01	1	Carbón Para Pulidora Bosch	2.48	2.48	
1.01.03.01.77.02	1	Carbón Pulid Dwalt 28490 Martillo Bosch	2.76	2.76	
1.01.03.01.77.03	1	Juego De Escobillas Gbh 8 Dv	13.44	13.44	
1.01.03.01.77.04	3	Carbón Pulid Perles Hsw-4186	2.92	8.76	
1.01.03.01.77.05	3	Carbónes Para Taladro Bosch Magnum Aeg Milwake	3.00	9.00	
1.01.03.01.77.06	4	Carbónes Para Herramienta Eléctrica	3.00	12.00	
1.01.03.01.77.07	5	Minipulidora Bosch Skils 9500	2.14	10.70	
1.01.03.01.77.08	6	Carbónes Para Taladro Iskra Perles	3.10	18.60	
1.01.03.01.77.09	7	Carbón Para Vibrocompactadores Stow Amco	3.41	23.87	
1.01.03.01.77.10	7	Carbónes Para Herramienta Bosch Taladro Makita	3.45	24.15	
1.01.03.01.77.11	9	Carbón Para Taladro Black And Decker 1 2 Lijad	2.07	18.63	
1.01.03.01.77.12	11	Carbón Ad-7	1.61	17.71	
1.01.03.01.77.13	11	Carbónes Para Pulidora De 10mm Dewalt 705	3.60	39.60	
1.01.03.01.77.14	11	Carbónes Para Pulidora Pyobi G180 Dw870	3.00	33.00	
1.01.03.01.77.15	11	Carbónes Tronzadora B D Hitachi	3.20	35.20	
1.01.03.01.77.16	14	Carbón Equivalencias 10x16x20 Donon	4.23	59.22	
1.01.03.01.77.17	14	Carbón Pulidora Skill Donon	3.90	54.60	
1.01.03.01.77.18	14	Carbónes Para Herramienta Bosch	1.48	20.72	
1.01.03.01.77.19	14	Carbónes Para Pulidora Bosch 1322 1321 1323	3.90	54.60	
1.01.03.01.77.20	14	Carbónes Para Taladro Perles	3.00	42.00	
1.01.03.01.77.21	16	Carbónes Para Aspiradora Electrolux Industrial	3.75	60.00	
1.01.03.01.77.22	16	Carbónes Para Bomba Yamaha	2.44	39.04	
1.01.03.01.77.23	17	Carbón Pulidora Wolf Donon	4.00	68.00	
1.01.03.01.77.24	17	Carbónes Para Pulidora Dw 4074 Gde	3.23	54.91	
1.01.03.01.77.25	17	Carbónes Para Sierra Circular 384 - 362 Dw 352	3.86	65.62	
1.01.03.01.77.26	17	Herramienta Eléctrica Fc 41	2.32	39.44	
1.01.03.01.77.27	18	Carbón Ad-17	1.61	28.98	
1.01.03.01.77.28	18	Carbón Ad-21	1.61	28.98	
1.01.03.01.77.29	18	Carbón Para Acolilladora Ingleteadora Sierra	3.00	54.00	
1.01.03.01.77.30	18	Carbón Para Licuadora Pequeña	2.00	36.00	
1.01.03.01.77.31	18	Carbón Para Pulidora Hsw Fb 17	1.99	35.82	
1.01.03.01.77.32	18	Carbón Pulidora Iskra Perles Donon	4.00	72.00	
1.01.03.01.77.33	18	Carbón Para Taladro Y Esmeril B35	3.90	70.20	
1.01.03.01.77.34	19	Carbón Ad-16	1.61	30.59	
1.01.03.01.77.35	19	Carbón Para B D 1 2 Lijadora Banda	3.50	66.50	
		SUMAN Y PASAN			1,300,655.84

EMPRESA COMERCIAL "OROCENTRO"					
INVENTARIO INICIAL					
AL 01 DE ABRIL DEL 2022					
EXPRESADO EN DÓLARES AMERICANOS					
					FOLIO N° 40
Código	Cant.	Detalle	Valor Unitario	Valor Parcial	Valor Total
		SUMAN Y VIENEN			1,300,655.84
1.01.03.01.77.36	19	Carbón Pulidora B D 4052 - Dwalt 488 - 494	2.44	46.36	
1.01.03.01.77.37	19	Carbón Taladro Perles 1 2 Boow Donon	3.00	57.00	
1.01.03.01.77.38	19	Carbónes Para Pulidora Skill 9865 Tronzadora	3.41	64.79	
1.01.03.01.77.39	21	Carbón New 12 X 30	1.61	33.81	
1.01.03.01.77.40	24	Juego De Carbónes O Escobilla Para Gbh 12	10.42	250.08	
1.01.03.01.77.41	26	Carbón New 5	1.61	41.86	
1.01.03.01.77.42	27	Carbónes Para Minipulidora B D G7201 Pulid Discover	2.00	54.00	
1.01.03.01.77.43	32	Carbónes Para Pulidora Miller	2.51	80.32	
1.01.03.01.77.44	38	Carbónes Para Minipulidora Dw	2.00	76.00	
1.01.03.01.77.45	70	Carbón Para Vibrocompactadores Stow	2.92	204.40	
1.01.03.01.78		Carburo			
1.01.03.01.78.01	470.21	Carburo Fino Africano 1.2 - 2mm 55kg	83.25	39,144.98	
1.01.03.01.78.02	1	Cargador De Batería Con Arrancador Truper 12v 2/10/50amp	51.17	51.17	
1.01.03.01.78.03	4	Cargador Negro Para Lámpara Minera Wisdom Con Cable	10.72	42.88	
1.01.03.01.79		Carpa			
1.01.03.01.79.01	1	Carpa Hanlu 4 Estaciones Bp-5021 Cbp4e HI-5523 Azul	74.78	74.78	
1.01.03.01.79.02	1	Carpa 3 Personas 70 + 210 * 180 * 120 Cm Century Kmt-0006	41.02	41.02	
1.01.03.01.79.03	1	Carpa Para Patio Gazebo 3*3 2.4m 160g Poliester Verde	46.62	46.62	
1.01.03.01.80		Carpintería			
1.01.03.01.80.01	1	Formón Plano Jem 25mm Madera	2.01	2.01	
1.01.03.01.80.02	2	Formón Cummings Tool 1 1/4 Professional Mango Madera	2.17	4.34	
1.01.03.01.81		Carretillas			
1.01.03.01.81.01	9	Carretillas Reforzadas	80.00	720.00	
1.01.03.01.82		Cartucho			
1.01.03.01.82.01	3	Cartucho Para Filtro Paso 1 Sedimentos Jumbo Lavable 50 Mic Roto	7.52	22.56	
1.01.03.01.82.02	5	Cartucho Para Filtro Paso 2 Purificador Carbón Activado Rotoplas	13.20	66.00	
1.01.03.01.82.03	7	Cartucho 3m Secure Click D8003 Vo/Ga	11.10	77.70	
1.01.03.01.82.04	10	Cartuchos Gmc Para Gases	4.56	45.60	
1.01.03.01.82.05	17	Cartucho 701 Armor	10.71	182.07	
1.01.03.01.82.06	52	Cartucho 703 Contra Gases Ácidos Y Vapores Orgánicos Armor	8.51	442.52	
1.01.03.01.83		Cascos			
1.01.03.01.83.01	1	Casco Halley Tipo 1 Clase E Dieléctrico Fotolumínico	20.00	20.00	
1.01.03.01.83.02	1	Casco Para Ciclista Cyrus Pro L(58-61cm) Pw 931 - 103 5ld35bj	14.78	14.78	
1.01.03.01.83.03	2	Casco Halley Minero Tipo 2 Clase G Blanco Ratchet	15.00	30.00	
1.01.03.01.83.04	2	Casco Halley Minero Tipo 2 Clase G Tomate Ratchet	7.00	14.00	
1.01.03.01.83.05	2	Casco Para Moto Azul Oscuro Talla: L; XI - 110 Safelead	14.01	28.02	
		SUMAN Y PASAN			1,300,655.84

EMPRESA COMERCIAL "OROCENTRO"					
INVENTARIO INICIAL					
AL 01 DE ABRIL DEL 2022					
EXPRESADO EN DÓLARES AMERICANOS					
					FOLIO N° 41
Código	Cant.	Detalle	Valor Unitario	Valor Parcial	Valor Total
		SUMAN Y VIENEN			1,300,655.84
1.01.03.01.83.06	3	Casco Contratista Amarillo Con Ratchet 3m Arseg	7.50	22.50	
1.01.03.01.83.07	4	Casco Halley Minero Tipó 2 Clase G Rojo Ratchet	6.00	24.00	
1.01.03.01.83.08	6	Kit Casquete Forestal 5h Ratchet Naranja Halley	2.74	16.44	
1.01.03.01.83.09	11	Casco Halley Tipo 1 Clase G 5h Rojo Bisont Cremallera	2.53	27.83	
1.01.03.01.83.10	13	Casco Contratista Blanco Con Ratchet 3m Arseg	7.50	97.50	
1.01.03.01.83.11	20	Casco Haley Tipo 1 Clase G 2200v Blanco Cremallera	2.53	50.60	
1.01.03.01.83.12	20	Casco Halley Tipo I Clase G 5h 2200v Blanco Ratchet	4.56	91.20	
1.01.03.01.83.13	21	Casco Halley Tipo 1 Clase G 2200v Rojo Ratchet	4.04	84.84	
1.01.03.01.83.14	24	Casco Halley Tipo 1 Clase G 5h Azul Bisont Ratchet	4.04	96.96	
1.01.03.01.83.15	25	Casco Haley Tipo 1 Clase G 5h Azul Bisont Cremallera	2.53	63.25	
1.01.03.01.83.16	25	Casco Halley Tipo 1 Clase G 5h Naranja Bisont Cremallera	2.53	63.25	
1.01.03.01.83.17	37	Casco Halley Minero Tipo 1 Clase G 2200v Tomate Ratchet	5.18	191.66	
1.01.03.01.83.18	42	Casco Halley Minero Tipo 1 Clase G Rojo Cremallera	3.79	159.18	
1.01.03.01.83.19	46	Casco Halley Tipo 1 Clase G 2200v Tomate Ratchet	4.04	185.84	
1.01.03.01.83.20	48	Casco Halley Minero Tipo 1 Clase G 2200 Tomate Cremallera	3.79	181.92	
1.01.03.01.83.21	66	Casco Halley Minero Tipo 1 Clase G 2200v Blanco Cremallera	3.79	250.14	
1.01.03.01.83.22	85	Suspensiones Terminadas Ratchet (Tafilete)	1.90	161.50	
1.01.03.01.83.23	94	Casco Halley Minero Tipo 1 Clase G 2200v Amarillo Ratchet	5.00	470.00	
1.01.03.01.83.24	99	Casco Halley Minero Tipo 1 Clase G 2200v Blanco Ratchet	5.00	495.00	
1.01.03.01.83.25	145	Tafilete Con Ratchet Para Casco Halley	1.29	187.05	
1.01.03.01.83.26	168	Casco Halley Minero Tipo 1 Clase G Safary Amarillo Ratchet	7.21	1,211.28	
1.01.03.01.83.27	202	Casco Halley Tipo 1 Clase C 3h Jaguar Amarillo Ratchet	2.53	511.06	
1.01.03.01.83.28	244	Tafilete Cremallera Para Casco Halley	0.98	239.12	
1.01.03.01.83.29	245	Casco Halley 5h Cremallera Amarillo Bisont	2.53	619.85	
1.01.03.01.83.30	271	Casco Halley Tipo 1 Clase G 5h Amarillo Bisont Ratchet	4.04	1,094.84	
1.01.03.01.83.31	332	Casco Halley Tipo 1 Clase G 2200v Blanco Ratchet	4.04	1,341.28	
1.01.03.01.83.32	356	Casco Halley Minero Tipo 1 Clase G 2200v Amarillo Cremallera	3.79	1,349.24	
1.01.03.01.84		Cauchos			
1.01.03.01.84.01	12	O Ring Nbr Stimberg 23 96x18 72x2 62mm	0.09	1.08	
1.01.03.01.84.02	16	O Ring Nbr Stimberg 27 28x20 22x3 53mm	0.14	2.24	
1.01.03.01.84.03	18	O Ring Nbr Stimberg 25 70x18 64x3 53mm	0.14	2.52	
1.01.03.01.84.04	19	Caucho Para Acoples	0.20	3.80	
1.01.03.01.84.05	20	O Ring Nbr Stimberg 28 88x21 82x3 53mm	0.14	2.80	
1.01.03.01.84.06	20	O Ring Nbr Stimberg 32 05x24 99x3 53mm	0.17	3.40	
1.01.03.01.84.07	20	O Ring Nbr Stimberg 33 63x26 57x3 53mm	0.18	3.60	
1.01.03.01.84.08	26	O Ring Nbr Stimberg 12 81x9 25x1 78mm	0.06	1.56	
		SUMAN Y PASAN			1,300,655.84

EMPRESA COMERCIAL "OROCENTRO"					
INVENTARIO INICIAL					
AL 01 DE ABRIL DEL 2022					
EXPRESADO EN DÓLARES AMERICANOS					
					FOLIO N° 42
Código	Cant.	Detalle	Valor Unitario	Valor Parcial	Valor Total
		SUMAN Y VIENEN			1,300,655.84
1.01.03.01.84.09	27	O Ring Nbr Stimberg 16 01x10 77x2 62mm	0.06	1.62	
1.01.03.01.84.10	30	O Ring Nbr Stimberg 22 36x17 12x2 62mm	0.08	2.40	
1.01.03.01.84.11	40	Juego de Cauchos de Pie de Avance Cod 30	0.30	12.00	
1.01.03.01.85		Cemento			
1.01.03.01.85.01	1	Saka Top 144 Blanco 5kg	15.00	15.00	
1.01.03.01.85.02	5	Cemento Asfáltico 1 Galón Imptek 4kg C1184	10.07	50.35	
1.01.03.01.85.03	6	Bóndex Standard 25kg	4.06	24.36	
1.01.03.01.85.04	8	Bóndex Blendmix Porcelanato 25kl	7.43	59.44	
1.01.03.01.85.05	8	Cemento De Contacto Africano Galón	12.14	97.12	
1.01.03.01.85.06	40	Funda De Cemento Blanco 2kg Latina	1.27	50.80	
1.01.03.01.85.07	67	Cemento De Contacto Africano 1 20	0.90	60.30	
1.01.03.01.86		Cepillos			
1.01.03.01.86.01	1	Cepillo Colgate 360 Luminous White 2 * 1 P18324683	5.33	5.33	
1.01.03.01.86.02	1	Cepillo De Plástico Chaska	0.98	0.98	
1.01.03.01.86.03	1	Cepillo Global Stanley Liso # 5	19.90	19.90	
1.01.03.01.86.04	1	Juego De Cepillos Dorados Para Taladro Century G38263s	1.24	1.24	
1.01.03.01.86.05	2	Cepillo Colgate 360 Surround 2 * 1	5.33	10.66	
1.01.03.01.86.06	2	Cepillo Colgate 360 Limpieza Completa 2 * 1 P18324668	4.51	9.02	
1.01.03.01.86.07	2	Cepillo De Limpieza Cocina Sj9008 Multifuncional	3.80	7.60	
1.01.03.01.86.08	2	Cepillo Doble Mango Caucho Para Mascota Pet King 18 * 10 *5cm	2.39	4.78	
1.01.03.01.86.09	2	Cepillo Para Cabello Glamour	2.03	4.06	
1.01.03.01.86.10	3	Cepillo Colgate Kids Dr Rabbit 2 Años	0.50	1.50	
1.01.03.01.86.11	3	Cepillo TripleAcción Mediano Col	2.10	6.30	
1.01.03.01.86.12	4	Cepillo Cocina Eternadific.Acce	1.40	5.60	
1.01.03.01.86.13	4	Cepillo Lavar Anatómico ProdelSol	0.76	3.04	
1.01.03.01.86.14	4	Cepillo Plancha Estrella	0.49	1.96	
1.01.03.01.86.15	5	Cepillo Electrico Blanco T21-32 Sonic Electric Toothbrush	2.68	13.40	
1.01.03.01.86.16	5	Juego Blister Cepillo 80853 10 Und	1.79	8.95	
1.01.03.01.86.17	6	Cepillo Eterna Juntas O Cantos Estilo	1.55	9.30	
1.01.03.01.86.18	6	Juego De Blister Cepillo Para Niños 80851 Pyh Star	0.89	5.34	
1.01.03.01.86.19	9	Cepillo De Baño Con Pedestal	1.11	9.99	
1.01.03.01.86.20	10	Cepillo Para Fregar Pisos	1.33	13.30	
1.01.03.01.86.21	113	Cepillo Acero 5 Filas Alemán	1.23	138.99	
1.01.03.01.86.22	124	Cepillo Colgate Premier 6x12	0.51	63.24	
1.01.03.01.87		Cera			
1.01.03.01.87.01	1	Cera Para Pisos Líquida Poligloss Neutro 1 Litro Antideslizante Dis	1.95	1.95	
		SUMAN Y PASAN			1,300,655.84

EMPRESA COMERCIAL "OROCENTRO"					
INVENTARIO INICIAL					
AL 01 DE ABRIL DEL 2022					
EXPRESADO EN DÓLARES AMERICANOS					
					FOLIO N° 43
Código	Cant.	Detalle	Valor Unitario	Valor Parcial	Valor Total
		SUMAN Y VIENEN			1,300,655.84
1.01.03.01.87.02	1	Shampoo Cera 500 MI Sonax	7.00	7.00	
1.01.03.01.87.03	2	Cera En Crema Rally 400g	4.17	8.34	
1.01.03.01.87.04	2	Cera Rally 250 Gramos	3.72	7.44	
1.01.03.01.87.05	3	Cera En Balde Practica Estrella	5.62	16.86	
1.01.03.01.87.06	5	Cera Protectora Sonax	7.90	39.50	
1.01.03.01.87.07	5	Sapolio Cera Doypack Roja 300ml	1.10	5.50	
1.01.03.01.87.08	6	Cera 720 Roja Estrella	1.89	11.34	
1.01.03.01.87.09	6	Cera En Spray High Speed Wax Sonax 500ml	6.89	41.34	
1.01.03.01.87.10	7	Cera 720 Amarilla Estrella	1.89	13.23	
1.01.03.01.87.11	10	Galón Poligloss Cera Para Pisos Pino	6.25	62.50	
1.01.03.01.87.12	12	Ede Cello Cera Piso Inod Nuevo	1.75	21.00	
1.01.03.01.87.13	12	Renovador P Plástico (Negro) Sonax	6.00	72.00	
1.01.03.01.87.14	19	Cera Easy Shine(250ml)	4.00	76.00	
1.01.03.01.88		Cerámica			
1.01.03.01.88.01	12.7	Cerámica De Pared Dunas Blanco Brillante 25*40 (1.83)	5.80	73.66	
1.01.03.01.88.02	14.64	Cerámica Pared Vices Hueso 25*40 (Mts)	6.43	94.14	
1.01.03.01.88.03	17	Cerámica Pared Bohemia Blanco 25* 35 (2.00)	5.21	88.57	
1.01.03.01.88.04	62.93	Cerámica De Piso Botticcino Beige 45*45 (Mts)	6.34	398.98	
1.01.03.01.89		Cerraduras			
1.01.03.01.89.01	1	Cerradura Compacta De Pomo Dorado Men Topuzlu Kilit	4.88	4.88	
1.01.03.01.89.02	1	Cerradura D Pomo P Baño Toolcraft Tc2184	4.83	4.83	
1.01.03.01.89.03	1	Cerradura De Manija Toolcraft Para Dormitorio Tc2194	11.00	11.00	
1.01.03.01.89.04	1	Cerradura De Pomo Para Dormitorio Keyko Dorado 9214pb-Et	4.44	4.44	
1.01.03.01.89.05	1	Cerradura Digital Basica Ydd 114 Yale Puertas 30 A 45mm	92.08	92.08	
1.01.03.01.89.06	1	Cerradura Para Baño Pomo Acero Inoxidable Locks True Value	4.27	4.27	
1.01.03.01.89.07	1	Cerradura Para Sobreponer Toolcraft Derecha C Largo LI Cruz Tc22	8.14	8.14	
1.01.03.01.89.08	1	Cerradura Sobre Puesta Principal Izquierda Toolcraft Modelo Clásico	8.11	8.11	
1.01.03.01.89.09	1	Cerradura Sobreponer 50 Mm Rh 91010 Geo Black Decker	13.56	13.56	
1.01.03.01.89.10	1	Cerradura Tubular Para Dormitorio Kobe 607-Et-Ab	3.04	3.04	
1.01.03.01.89.11	1	Cerradura Yale Pomo York Baño Bronce Antiguo	8.08	8.08	
1.01.03.01.89.12	2	Cerradura De Gatillo Puerta Principal Vienna Cromo Mate Toolcraft	23.29	46.58	
1.01.03.01.89.13	2	Cerradura Puerta Principal Color Bronce Viejo Ideace Gato Combo E	34.63	69.26	
1.01.03.01.89.14	4	Cerradura Sobreponer C Cadena 3vueltas 2barra Gris 50mm Cmt 237	13.00	52.00	
1.01.03.01.89.15	2	Cerradura Tubular Para Dormitorio Kobe 607-Et-Ss	3.04	6.08	
1.01.03.01.89.16	2	Cerradura Yale Principal Bronce Antiguo Oxford 0010559	29.64	59.28	
1.01.03.01.89.17	2	Cerradura Yale Principal Bronce Antiguo Oxford 0010560	33.14	66.28	
		SUMAN Y PASAN			1,300,655.84

EMPRESA COMERCIAL "OROCENTRO"					
INVENTARIO INICIAL					
AL 01 DE ABRIL DEL 2022					
EXPRESADO EN DÓLARES AMERICANOS					
					FOLIO N° 44
Código	Cant.	Detalle	Valor Unitario	Valor Parcial	Valor Total
		SUMAN Y VIENEN			1,300,655.84
1.01.03.01.89.18	2	Cerradura Yale Principal Bronce Antiguo Wales 0008986	33.14	66.28	
1.01.03.01.89.19	2	Cerradura Yale Principal Cromo Satinado Wales 0008991	31.22	62.44	
1.01.03.01.89.20	3	Cerradura D Pomo P Baño Toolcraft Tc2166	5.34	16.02	
1.01.03.01.89.21	3	Cerradura Forte Eléctrica Sin Boton Derecha	33.41	100.23	
1.01.03.01.89.22	3	Cerradura Forte Eléctrica Con Boton Derecha	36.12	108.36	
1.01.03.01.89.23	3	Cerradura Tubular Duralock 361 Cromo Mate Ideace Gato	6.98	20.94	
1.01.03.01.89.24	3	Cerradura Tubular Cromo Mate Alcoba 211 Ideace Gato Gat0068	4.00	12.00	
1.01.03.01.89.25	3	Cerradura Tubular Para Dormitorio Kobe 607-Et-Ac	3.00	9.00	
1.01.03.01.89.26	4	Cerradura De Manija Dormitorio Orso Venezia	8.86	35.44	
1.01.03.01.89.27	4	Cerradura Forte Estándar F700	16.17	64.68	
1.01.03.01.89.28	5	Cerradura De Manija Para Dormitorio Toolcraft Tc2199	9.02	45.10	
1.01.03.01.89.29	5	Cerradura De Manija Toolcraft Cromo Mate Modelo Stanford Tc220	9.90	49.50	
1.01.03.01.89.30	5	Cerradura Derecha Torneada Súper 21 Ideace Gato Seuro Nocturno	7.82	39.10	
1.01.03.01.89.31	5	Cerradura Forte Estándar F134	13.55	67.75	
1.01.03.01.89.32	5	Cerradura Maviju De Manija Habitación	11.43	57.15	
1.01.03.01.89.33	5	Cerradura Para Baño Pomo Bronce Antiguo Locks True Value	4.42	22.10	
1.01.03.01.89.34	8	Cerradura Dormitorio Ant Ball Geo	10.24	81.92	
1.01.03.01.89.35	6	Cerradura Shine Dormitorio Bronce Ab Cilíndrica 587et-Ab	3.84	23.04	
1.01.03.01.89.36	6	Cerradura Shine Dormitorio Bronce Antiguo Ab Cilíndrica 587et-Ac	3.84	23.04	
1.01.03.01.89.37	8	Kit P Instalar Cerraduras 5 Pz Pretul	2.68	21.44	
1.01.03.01.89.38	10	Cerradura Para Cajon Bird Colombia	2.89	28.90	
1.01.03.01.89.39	11	Cerradura Yale Principal Bronce Antiguo Wales 0008989	29.63	325.93	
1.01.03.01.89.40	15	Cerradura Shine Dormitorio Aluminio Ab Cilíndrica 587et-Ss	3.84	57.60	
1.01.03.01.89.41	24	Cerradura Sobreponer 50mm Der 101 Lb Rh 91010 Geo	4.65	111.60	
1.01.03.01.90		Cesta			
1.01.03.01.90.01	1	Cesto Mil Oficios Con Doble Asa Rey Plast	4.24	4.24	
1.01.03.01.90.02	1	Cesto Rectangular Rey Plast	8.26	8.26	
1.01.03.01.90.03	5	Cesta Ratan Premium Wengue 71 * 47cm	6.97	34.85	
1.01.03.01.90.04	11	Cesto De Ropa Marisol Económico	7.00	77.00	
1.01.03.01.90.05	12	Cesto De Ropa Vitta Lila Pica	9.00	108.00	
1.01.03.01.91		Chaleco			
1.01.03.01.91.01	1	Casaca De Hombre Talla Xxl Costurín 2cas025	16.57	16.57	
1.01.03.01.91.02	10	Chaleco Periodista Beige O Azul 40 42 44	33.35	333.50	
1.01.03.01.91.03	40	Chaleco De Seguridad Reflectivo Tipo Malla Color Naranja Century	1.74	69.60	
1.01.03.01.92		Cheques			
1.01.03.01.92.01	1	Cheque Vertical P Rio 1 5-1 1 2 Italy 140 Co (Dt)	10.76	10.76	
		SUMAN Y PASAN			1,300,655.84

EMPRESA COMERCIAL "OROCENTRO"					
INVENTARIO INICIAL					
AL 01 DE ABRIL DEL 2022					
EXPRESADO EN DÓLARES AMERICANOS					
					FOLIO N° 45
Código	Cant.	Detalle	Valor Unitario	Valor Parcial	Valor Total
		SUMAN Y VIENEN			1,300,655.84
1.01.03.01.92.02	3	Valvula Cheque Horizontal De Bronce 1 1 2 Pulgada Fiv Italy T / T P	18.49	55.47	
1.01.03.01.92.03	2	Cheque Vertical Jem 6.00 - 6 Pulg Con Canastilla Plástica Pvc	77.82	155.64	
1.01.03.01.92.04	3	Cheque Canastilla 2" Aluminio	9.80	29.40	
1.01.03.01.92.05	3	Cheque Horizontal Itap 4 00 - 4 Pn8 Psi 110	78.70	236.10	
1.01.03.01.92.06	3	Cheque Vertical De Bronce Canastilla 3 Fiv	33.85	101.55	
1.01.03.01.92.07	3	Cheque Vertical P Rio Itap Br 1 00 - 1 140 (Psi 140) Italy	6.43	19.29	
1.01.03.01.92.08	3	Cheque Vertical York Itap 2 Pulg 108pn10 (110psi)	14.00	42.00	
1.01.03.01.92.09	4	Cheque Vertical Con Canastilla Plástico De 3	17.93	71.72	
1.01.03.01.92.10	5	Cheque Vertical 1 1 2 Canastilla Plástico Jem	3.23	16.15	
1.01.03.01.92.11	5	Valvula Cheque De Bronce 3 Vertical Fiv Italy T / T P Agua Fría / C	59.38	296.90	
1.01.03.01.92.12	5	Valvula Cheque Horizontal De Bronce 2 Pulg Fiv Italy T / T P Agua	26.39	131.95	
1.01.03.01.92.13	7	Cheque Horizontal Itap 0 50 - 1 2 Pn16 (Psi 170) 130	4.58	32.06	
1.01.03.01.92.14	8	Cheque Horizontal 3 4 Pn16 (Psi 170) Italy	6.33	50.64	
1.01.03.01.92.15	9	Cheque Vertical York Itap 0.50 - 1/2 108 Pn12 Italy C557a	2.51	22.59	
1.01.03.01.92.16	9	Cheque Vertical York Itap 0.75 - 3/4 108 Pn12 174 Psi C5647	2.00	18.00	
1.01.03.01.92.17	16	Cheque Vertical Jem 1 00- 1 P Con Canastilla Plástica	1.07	17.12	
1.01.03.01.92.18	18	Cheque Verti P Rio Itap Br 2 00-2 140	17.78	320.04	
1.01.03.01.92.19	30	Cheque Vertical 2 C Canastilla Plast	3.98	119.40	
1.01.03.01.93		Chisperos			
1.01.03.01.93.01	12	Chispero Schurlite Una Piedra Usa	2.68	32.16	
1.01.03.01.93.02	112	Piedra P Chispero Usa	0.23	25.76	
1.01.03.01.94		Chova			
1.01.03.01.94.01	10.3	Chova Alumbrand 1m X 10m	9.61	98.98	
1.01.03.01.94.02	14.83	Chova Alumbrand 50cm X 10m	3.86	57.24	
1.01.03.01.95		Chumaceras			
1.01.03.01.95.01	1	Chumacera Ntn Ucp209 (1 3 4) 112-01	2.00	2.00	
1.01.03.01.95.02	1	Chumacera Piso Njz Ucp 205 1"	2.61	2.61	
1.01.03.01.95.03	2	Chumacera Cmb Ucf 210 Pared	12.04	24.08	
1.01.03.01.95.04	2	Chumacera De Piso 3 4 Ucp204-12 Cmb	4.15	8.30	
1.01.03.01.95.05	20	Chumacera Ntn Ucp 214 D1 Piso	104.55	2,091.00	
1.01.03.01.95.06	2	Chumacera Piso Ucf 212 Cmb	29.61	59.22	
1.01.03.01.95.07	3	Chumacera 2 1/2 Ucp 213 - 40 Jem	14.34	43.02	
1.01.03.01.95.08	3	Chumacera Cmb Ucf 209 - 28 Pared	11.18	33.54	
1.01.03.01.95.09	3	Chumacera Ucb Ucp 213 - 40 Cmb	30.62	91.86	
1.01.03.01.95.10	4	Chumacera Cmb Ucf 206 - 103 D1 Pared	5.29	21.16	
1.01.03.01.95.11	4	Chumacera Cmb Ucf213-40-Soportes	29.23	116.92	
		SUMAN Y PASAN			1,300,655.84

EMPRESA COMERCIAL "OROCENTRO"					
INVENTARIO INICIAL					
AL 01 DE ABRIL DEL 2022					
EXPRESADO EN DÓLARES AMERICANOS					
					FOLIO N° 46
Código	Cant.	Detalle	Valor Unitario	Valor Parcial	Valor Total
		SUMAN Y VIENEN			1,300,655.84
1.01.03.01.95.12	4	Chumacera De Piso Ucp 211 32 2 Pulgadas	17.58	70.32	
1.01.03.01.95.13	5	Chumacera Cmb Ucp 212 - 36	30.13	150.65	
1.01.03.01.95.14	5	Chumacera De Piso 1 Ucp205-16 Cmb	4.52	22.60	
1.01.03.01.95.15	5	Chumacera Piso Ucp205 100 Skf Sy 1 Tf	21.81	109.05	
1.01.03.01.95.16	5	Chumacera Ucf 205 16 Fbj	4.45	22.25	
1.01.03.01.95.17	6	Chumacera Ucp215-300 Cmb De Piso	47.15	282.90	
1.01.03.01.95.18	7	Chumacera Ucp201 8 Fbj	5.26	36.82	
1.01.03.01.95.19	10	Chumacera Cmb Ucp209-28 Cmb	11.73	117.30	
1.01.03.01.95.20	10	Chumacera Fbj Ucp211-32j Fbj	19.79	197.90	
1.01.03.01.95.21	11	Chumacera De Piso 1 1 2 Ucp208-24 Cmb	9.41	103.51	
1.01.03.01.95.22	12	Chumacera Cmb Ucp 210 D1	13.63	163.56	
1.01.03.01.95.23	14	Chumacera Cmb Ucp 206 - 19 Cmb	4.31	60.34	
1.01.03.01.96		Cilindros			
1.01.03.01.96.01	25	Cilindro De Gas	34.31	857.75	
1.01.03.01.97		Cinzel			
1.01.03.01.97.01	1	Cinzel De Punta Maviju Con Grip	2.28	2.28	
1.01.03.01.97.02	1	Cinzel Plano Sds Max25x400mml	17.89	17.89	
1.01.03.01.97.03	3	Cinzel Plano 18 * 300 Mm #5820-18-30 Bellota	5.85	17.55	
1.01.03.01.97.04	9	Cuña Espátula	7.00	63.00	
1.01.03.01.97.05	12	Cinzel De Punta Century 12 X 250mm 26511 4c102lm	1.76	21.12	
1.01.03.01.97.06	18	Cinzel Punta Bellota 5821 18 250	4.69	84.42	
1.01.03.01.98		Cintas			
1.01.03.01.98.01	1	Cinta Autofundible Repara Todo Plomería Eléctrica Yetka	4.01	4.01	
1.01.03.01.98.02	1	Cinta Con Malla De Fibra Vidrio Para Juntas 50mm X 45m Kostech	2.03	2.03	
1.01.03.01.98.03	1	Cinta Doble Faz Espuma Blanca 5mts X 19mm	1.07	1.07	
1.01.03.01.98.04	1	Cinta Empaque 0 045mm X 48mm X 1000y Transparente	6.96	6.96	
1.01.03.01.98.05	1	Cinta Empaque Transp 301 48mm X 80yds 3m	4.00	4.00	
1.01.03.01.98.06	1	Cinta Fantape Empaque Café 2 X80 Yardas	0.71	0.71	
1.01.03.01.98.07	1	Cinta Peligro 15cmx200m	8.86	8.86	
1.01.03.01.98.08	2	Cinta Aislante Ntt 0 13mmx19mmx20m	5.00	10.00	
1.01.03.01.98.09	2	Cinta D Carro Reflectiva 5mts x50mm	12.42	24.84	
1.01.03.01.98.10	2	Cinta De Aluminio 48mm * 10mts Kostech	1.08	2.16	
1.01.03.01.98.11	2	Cinta De Tela Abro Plateada Gris 2 Pulg X 10yda Cd6610	1.40	2.80	
1.01.03.01.98.12	2	Cinta Métrica F Vidrio 20mt Truper	6.38	12.76	
1.01.03.01.98.13	3	Cinta Antideslizante Transparente Norton 50 X 5000mm	4.98	14.94	
1.01.03.01.98.14	3	Cinta Empaque Fantape Transparente 2 X 80yds	1.10	3.30	
		SUMAN Y PASAN			1,300,655.84

EMPRESA COMERCIAL "OROCENTRO"					
INVENTARIO INICIAL					
AL 01 DE ABRIL DEL 2022					
EXPRESADO EN DÓLARES AMERICANOS					
					FOLIO N° 47
Código	Cant.	Detalle	Valor Unitario	Valor Parcial	Valor Total
		SUMAN Y VIENEN			1,300,655.84
1.01.03.01.98.15	3	Cinta Métrica F Vidrio 30mt Truiper	9.54	28.62	
1.01.03.01.98.16	4	Cinta Doble Faz Abro 3 4 X 5mts	2.34	9.36	
1.01.03.01.98.17	4	Cinta Empaque O Embalaje Full Tape Transparente 2 Pulg 48mm * 8	0.58	2.32	
1.01.03.01.98.18	4	Cinta Empaque Sterling Usa Café 2 X 200mts	0.76	3.04	
1.01.03.01.98.19	4	Cinta Fantape Empaque Trans 2 X 80yds	0.54	2.16	
1.01.03.01.98.20	4	Cinta Masking 2210 24mmx37mt 3m	0.60	2.40	
1.01.03.01.98.21	4	Cinta Métrica Comando 30 Mts Crp-3006-C	7.67	30.68	
1.01.03.01.98.22	5	Cinta Masking 2210 En 18mmx37mt 3m	0.46	2.30	
1.01.03.01.98.23	5	Cinta Papel Aluminio Adheplast 48mm X 20m At-4820	1.20	6.00	
1.01.03.01.98.24	6	Cinta Aislante Negra Total Reforzada 10 Yds 18mm X 19mm Espes	0.38	2.28	
1.01.03.01.98.25	6	Cinta Empaque 0 045mmx48mmx500y Transparente	3.57	21.42	
1.01.03.01.98.26	6	Cinta Fantape De Ductos Gris Tela Pc600 9mt 48mm	4.97	29.82	
1.01.03.01.98.27	6	Cinta Métrica Comando 15 Mts Crp-1506-C	5.26	31.56	
1.01.03.01.98.28	6	Cinta Métrica Comando 20 Mts Crp-2006-C	5.56	33.36	
1.01.03.01.98.29	6	Cinta Tenflex 3m 3 4 X 10yds Roja	0.33	1.98	
1.01.03.01.98.30	7	Cinta Aislante Azul Evlite 1700	0.71	4.97	
1.01.03.01.98.31	9	Cinta Masking Auto Verde 233 + 18mm 3m Scotch Pn-46334	2.03	18.27	
1.01.03.01.98.32	10	Cinta Doble Face Negro Abro 3/4 X 25mts	9.53	95.30	
1.01.03.01.98.33	11	Cinta Espuma Doble Faz De 1/2 5mm Negra	1.69	18.59	
1.01.03.01.98.34	12	Cinta Abro Tela Plateada 48mm 10 Yardas	1.53	18.36	
1.01.03.01.98.35	14	Cinta Temflex 3m 1700 3 4 X 20yds Rojo	1.06	14.84	
1.01.03.01.98.36	17	Cinta Doble Faz Abro 3 4 X 2mts	1.83	31.11	
1.01.03.01.98.37	19	Cinta Doble Faz Abro 1 2 X 2 Mts	1.18	22.42	
1.01.03.01.98.38	23	Cinta Masking Abro 123 1 X40 Yds	0.79	18.17	
1.01.03.01.98.39	30	Cinta De Aluminio 10cm X 10 Mts Impermeable Multiuso Pegasso	1.25	37.50	
1.01.03.01.98.40	30	Cinta De Aluminio 20cm X 10 Mts Impermeable Multiuso Pegasso	2.45	73.50	
1.01.03.01.98.41	34	Cinta Empaque Abro 2 X 100 Yds Café	1.00	34.00	
1.01.03.01.98.42	50	Cinta Masking Abro 18mm X 40 Yds	0.54	27.00	
1.01.03.01.98.43	55	Cinta Peligro Color Amarillo 75mm X 200mts	3.61	198.55	
1.01.03.01.98.44	87	Cinta Aislante 1500 20 Yds Verde Evlite	0.50	43.50	
1.01.03.01.98.45	87	Cinta Aislante 1500 20yds Blanco Evlite	0.50	43.50	
1.01.03.01.98.46	88	Cinta Aislante Rojo Evlite 20 Yds 1500	0.50	44.00	
1.01.03.01.98.47	89	Cinta Aislante Amarilla Evlite 20 Yds 1500	0.50	44.50	
1.01.03.01.98.48	90	Cinta De Embalaje Abro 2 80 Yds Transparente	0.79	71.10	
1.01.03.01.98.49	100	Cinta Aislante 1500 20yds Azul Evlite	0.50	50.00	
1.01.03.01.98.50	104	Cinta Temflex 3 4 X 10 Yds Azul 3m	0.89	92.56	
		SUMAN Y PASAN			1,300,655.84

EMPRESA COMERCIAL "OROCENTRO"					
INVENTARIO INICIAL					
AL 01 DE ABRIL DEL 2022					
EXPRESADO EN DÓLARES AMERICANOS					
					FOLIO N° 48
Código	Cant.	Detalle	Valor Unitario	Valor Parcial	Valor Total
		SUMAN Y VIENEN			1,300,655.84
1.01.03.01.98.51	113	Cinta Temflex 3m 1700 3 4 X 20yds Verde	1.06	119.78	
1.01.03.01.98.52	137	Cinta Masking Abro 123 3 4 X 40 Yds	0.95	130.15	
1.01.03.01.98.53	4223	Cinta Aislante 1500 20y Negro Evlite	0.51	2,153.73	
1.01.03.01.99		Cinturón			
1.01.03.01.99.01	1	Cinturón D Seguridad Talla L Chino	8.14	8.14	
1.01.03.01.99.02	3	Cinturón De Zuela Para Fuerza Moyolsa	18.50	55.50	
1.01.03.01.99.03	4	Cinturón Antilumbago Ponsa Talla S	9.62	38.48	
1.01.03.01.100		Cizalla			
1.01.03.01.100.01	1	Cizalla Para Varilla 2 Línea	16.00	16.00	
1.01.03.01.100.02	1	Par Cuchilla P Varilla 3 Schulz (Cizalla)	26.72	26.72	
1.01.03.01.101		Clavadora			
1.01.03.01.101.01	1	Clavadora Y Grapadora Neumática Total Ga 18 Tat81501	37.22	37.22	
1.01.03.01.102		Clavos			
1.01.03.01.102.01	21	Clavo De Acero 4 Japónes Seisen 7x100m M	2.86	60.06	
1.01.03.01.102.02	37.64	Clavo Ideal C C 6x4 Cj 25 Kg	1.07	40.27	
1.01.03.01.102.03	54.36	Clavo Ideal 3x9 Caja 25 Kg X Librs	0.90	48.92	
1.01.03.01.102.04	77.89	Clavo C C 4x6 25kg	0.96	74.77	
1.01.03.01.102.05	120.85	Clavo Zinc Caja 20kg	1.72	207.86	
1.01.03.01.102.06	176.14	Clavo Ideal De 7	1.08	190.23	
1.01.03.01.102.07	302.86	Clavo De Acero Galvanizado P Concreto Consun 1 1 2 1580	0.01	3.03	
1.01.03.01.102.08	347.03	Clavo Ideal C C 7x3 Cj 25kg	1.07	371.32	
1.01.03.01.102.09	447	Clavo De Acero Azul De 1 1 2 Alemán	0.01	4.47	
1.01.03.01.102.10	628.88	Clavo Ideal C C 5x5 25kg	1.16	729.50	
1.01.03.01.102.11	900	Clavo De Acero Azulado Alemán 2 Pulg 2.5 * 50	0.01	9.00	
1.01.03.01.102.12	1327	Clavo Acero Meiko 4" - 7 X 100mm Concreto	0.05	66.35	
1.01.03.01.102.13	1579	Clavo Acero Meiko 3" - 7 X 75mm Concreto	0.04	63.16	
1.01.03.01.102.14	3546	Clavo Acero Meiko 2 1/2" - 8 X 65mm Concreto	0.02	70.92	
1.01.03.01.102.15	6312	Clavo Acero Meiko 2" - 9 X 50mm Concreto	0.02	126.24	
1.01.03.01.102.16	6598	Clavo Acero Meiko 1 1/2 - 9 X 50mm Concreto	0.01	65.98	
1.01.03.01.102.17	7640	Clavo Acero Meiko 1" - 9 X 50mm Concreto	0.01	76.40	
1.01.03.01.103		Cloro			
1.01.03.01.103.01	5	Cloro Estrella 1 Litro	0.83	4.15	
1.01.03.01.103.02	12	Cloro Sapolio 1000g	0.70	8.40	
1.01.03.01.103.03	18	Cloro Sapolio 312.5gr	0.18	3.24	
1.01.03.01.103.04	85	Cloro Estrella Galón	2.25	191.25	
1.01.03.01.103.05	103.1	Cloro Hipoclorito De Calcio Para Piscina	0.97	100.01	
		SUMAN Y PASAN			1,300,655.84

EMPRESA COMERCIAL "OROCENTRO"					
INVENTARIO INICIAL					
AL 01 DE ABRIL DEL 2022					
EXPRESADO EN DÓLARES AMERICANOS					
					FOLIO N° 49
Código	Cant.	Detalle	Valor Unitario	Valor Parcial	Valor Total
		SUMAN Y VIENEN			1,300,655.84
1.01.03.01.104		Cobija			
1.01.03.01.104.01	1	Cobertor Danubio 3 1 2 Plazas + 2 Cojines	38.00	38.00	
1.01.03.01.104.02	1	Cobija Presciosy Para Cuna Costurín 2scob61	2.90	2.90	
1.01.03.01.104.03	1	Cobija Infantil 152x100cm	5.00	5.00	
1.01.03.01.104.04	1	Cobija Presciosy 2 Plz 180x220cm	9.00	9.00	
1.01.03.01.104.05	1	Porta Bebe	4.80	4.80	
1.01.03.01.104.06	2	Cobija Franchesca 1 1/2 Plaza Costurín 2scob01	7.61	15.22	
1.01.03.01.104.07	2	Edredón Para Cuna	8.76	17.52	
1.01.03.01.104.08	3	Cobija 2 Plazas Diseño 3 Chaide	23.21	69.63	
1.01.03.01.104.09	5	Cobija Ártico Sherpa De 2 Plazas	14.82	74.10	
1.01.03.01.104.10	3	Cobija Eclipse 2 Plz	13.00	39.00	
1.01.03.01.104.11	4	Cobija Coreana 2 Plz	27.77	111.08	
1.01.03.01.104.12	6	Cobija Franchesca 2 Plazas Costurín 2scob02	12.50	75.00	
1.01.03.01.104.13	8	Cobija Presciosy 1 1 2plz 160x220cm	8.00	64.00	
1.01.03.01.104.14	13	Cobija Eclipse 1 1 2 Plz Costurín 2scob90	4.47	58.11	
1.01.03.01.104.15	21	Toldo Para Cama	5.35	112.35	
1.01.03.01.105		Cocina			
1.01.03.01.105.01	1	Asador Redondo Imusa 28 Cm 5850003884	13.94	13.94	
1.01.03.01.105.02	5	Batidora Eléctrica Hand Mixer Hamilton Beach 62635 6v	21.69	108.45	
1.01.03.01.105.03	1	Molde De Silicóna H15309 West Point Home	2.31	2.31	
1.01.03.01.105.04	1	Molde De Silicóna Para 6 Cupcake Corazóneswest Point Home	1.59	1.59	
1.01.03.01.105.05	2	Chocolatera Imusa 10cm 1.3lts 5850000840 0023100	4.60	9.20	
1.01.03.01.105.06	2	Chocolatera Imusa 14.5cm 3lts 5850000847 0024300	6.89	13.78	
1.01.03.01.105.07	2	Chocolatera Imusa 14cm 2.8lts 5850000603 0024200	6.45	12.90	
1.01.03.01.105.08	2	Escurreidor Metálico Mango Madera #22 Mia-5166	3.57	7.14	
1.01.03.01.105.09	2	Hervidor De Leche Tramontina Loreto 12cm 1lt 20384/012	6.27	12.54	
1.01.03.01.105.10	2	Jarro 12cm Imusa 1lt 5850000773 0004200	3.04	6.08	
1.01.03.01.105.11	2	Juego De Caldero Económico 16/24 Umco 4017	17.41	34.82	
1.01.03.01.105.12	2	Juego De Caldero Recortado 16/24 Umco 4027	26.25	52.50	
1.01.03.01.105.13	2	Molde Cuadrado Rosa Magnifique Cb01315 25 * 24 * 5cm	2.51	5.02	
1.01.03.01.105.14	2	Molde De Silicóna H15304 West Point Home	2.53	5.06	
1.01.03.01.105.15	3	Achiotero 12 Cm Aluminio Hércules	1.06	3.18	
1.01.03.01.105.16	3	Bandeja Para Hornear De 2 Capas West Point Home Ls-C23315	2.46	7.38	
1.01.03.01.105.17	3	Molde De Silicóna Para 12 Cupcakes Corazónes Ru0231 West Point	2.55	7.65	
1.01.03.01.105.18	3	Molde Para Hornear Redondo Desmont Unico 28cm West Point Hom	4.34	13.02	
1.01.03.01.105.19	3	Molde Para Pizza Aluminio 36cm Imusa 5850000587	4.50	13.50	
		SUMAN Y PASAN			1,300,655.84

EMPRESA COMERCIAL "OROCENTRO"					
INVENTARIO INICIAL					
AL 01 DE ABRIL DEL 2022					
EXPRESADO EN DÓLARES AMERICANOS					
					FOLIO N° 50
Código	Cant.	Detalle	Valor Unitario	Valor Parcial	Valor Total
		SUMAN Y VIENEN			1,300,655.84
1.01.03.01.105.20	3	Molde Unico Para Muffin Cup Muffin Pan West Point Home Flexi	4.47	13.41	
1.01.03.01.105.21	3	Plancha 30cm Imusa + Rausch Antiaherente Triforce Pro 586102561	21.28	63.84	
1.01.03.01.105.22	3	Tortillera Ad Qd Imusa 8602500 5850004022	16.29	48.87	
1.01.03.01.105.23	5	Molde Cake Alto 20cm Umco 1134	2.72	13.60	
1.01.03.01.105.24	5	Molde Cake Alto 24cm Umco 1135	3.75	18.75	
1.01.03.01.105.25	6	Cesta De Drenaje Para Freagadero Jd-6081 Tabla Para Picar 2012695	3.65	21.90	
1.01.03.01.105.26	6	Molde Cake Alto 16 Cm Umco 1133	2.19	13.14	
1.01.03.01.106		Cocinillas			
1.01.03.01.106.01	1	Barbacoa 69 5cm A Inoxidable Sun Flame Bbq Deluxe	70.00	70.00	
1.01.03.01.106.02	1	Cocina Ind 2 Q Acero Mueble Quemador Qtr B02	83.75	83.75	
1.01.03.01.106.03	2	Set Para Cocina 20pza (8pers)	0.96	1.92	
1.01.03.01.106.04	6	Set De Cocina Guante Y Sujeta Olla Avon 2scp032	0.87	5.22	
1.01.03.01.107		Codos			
1.01.03.01.107.01	1	Codo 3 X 45° Uso Sanitario Boplast	1.03	1.03	
1.01.03.01.107.02	1	Codo Hh 3 X 90° Roscado	13.41	13.41	
1.01.03.01.107.03	2	Codo Galvanizado 3 X 45 Hg	6.50	13.00	
1.01.03.01.107.04	3	Codo De 3 4 X 90 Rojo Plastigama	0.64	1.92	
1.01.03.01.107.05	3	Codo Galvanizado 2 1 2 X 90 Hg	0.87	2.61	
1.01.03.01.107.06	4	Codo Cachimba 3/4 X 90 Hg	0.66	2.64	
1.01.03.01.107.07	8	Codo 4 * 90 Flex	1.05	8.40	
1.01.03.01.107.08	10	Codo 3 * 45 Flex	0.63	6.30	
1.01.03.01.107.09	10	Codo De 8 X 45 Pvc	20.10	201.00	
1.01.03.01.107.10	10	Codo 1 x 90 Pvc Plastigama Roscable	1.02	10.20	
1.01.03.01.107.11	11	Codo 1 X 90° Hg	1.18	12.98	
1.01.03.01.107.12	11	Codo 3 X 90° Hg	10.96	120.56	
1.01.03.01.107.13	11	Codo De 8 X 90 Pvc	20.10	221.10	
1.01.03.01.107.14	12	Codo 2 X 45 Hg	3.80	45.60	
1.01.03.01.107.15	14	Codo De 4 X 45° Pvc Makrotubo	1.86	26.04	
1.01.03.01.107.16	14	Codo Pvc De 4 X 90° Makrotubo	2.30	32.20	
1.01.03.01.107.17	15	Codo 2 x 90° Makrotubo	0.30	4.50	
1.01.03.01.107.18	15	Codo 1 2 X 45° Roja Plastigama	0.65	9.75	
1.01.03.01.107.19	17	Codo 1 1 2 X 90° Hg	1.74	29.58	
1.01.03.01.107.20	19	Codo 1 1 2 X 45° Hg	0.90	17.10	
1.01.03.01.107.21	19	Codo Pvc De 3 X 90° Tigre	1.19	22.61	
1.01.03.01.107.22	23	Codo Cachimba 3 4 X 90 Rojo Polimex	1.05	24.15	
1.01.03.01.107.23	25	Codo 1 X 45° Hg	0.59	14.75	
		SUMAN Y PASAN			1,300,655.84

EMPRESA COMERCIAL "OROCENTRO"					
INVENTARIO INICIAL					
AL 01 DE ABRIL DEL 2022					
EXPRESADO EN DÓLARES AMERICANOS					
					FOLIO N° 51
Código	Cant.	Detalle	Valor Unitario	Valor Parcial	Valor Total
SUMAN Y VIENEN					1,300,655.84
1.01.03.01.107.24	42	Codo 3 4 X 45 Rojo Plastigama	0.99	41.58	
1.01.03.01.107.25	47	Codo 2 X 90° Hg	4.01	188.47	
1.01.03.01.107.26	49	Codo Polipropileno 1 2 X 90° Roja Plastigama	0.36	17.64	
1.01.03.01.107.27	52	Codos Conduit De 3/4 Pvc Plastigama	0.29	15.08	
1.01.03.01.107.28	53	Codo 2x90 O 50mm Pvc Tigre	0.52	27.56	
1.01.03.01.107.29	53	Codo Conduit De 1 2 Pvc	0.09	4.77	
1.01.03.01.107.30	56	Codo De 3 X 45° Makrotubo	1.04	58.24	
1.01.03.01.107.31	59	Codo 3 4 X 90° Hg	0.51	30.09	
1.01.03.01.107.32	97	Codo 3 8 Conduit Pvc	0.08	7.76	
1.01.03.01.107.33	108	Codo Desague 2 X 90 Plastigama	1.15	124.20	
1.01.03.01.107.34	181	Codo 2x45° Boplast	0.41	74.21	
1.01.03.01.107.35	182	Codo 3 4 X 45° Hg	0.45	81.90	
1.01.03.01.107.36	256	Codo 1 2 X 45° Hg	0.23	58.88	
1.01.03.01.108		Colchónes			
1.01.03.01.108.01	1	Colchón Dinastic Sueño Total 135x190x20cm	23.00	23.00	
1.01.03.01.108.02	1	Colchón Novosueño De 105x190x15cm	20.44	20.44	
1.01.03.01.108.03	1	Colchón Resorpedic Sonata Doble Pillow Top/Cloud 135 * 190 * 30	143.39	143.39	
1.01.03.01.108.04	2	Colchón Inflable 1.85m * 76cm * 22cm Pavillo Camping Gear Bestw	16.88	33.76	
1.01.03.01.108.05	2	Colchón Inflable 1.85m * 76cm * 22cm Pavillo Camping Gear Bestw	11.22	22.44	
1.01.03.01.108.06	3	Súper Box-Cama Dinastic 1 1 2 Plaza 105x190cm	45.00	135.00	
1.01.03.01.108.07	4	Colchón Inflable 1.91m * 1.37m * 22cm Pavillo Camping Gear Best	17.91	71.64	
1.01.03.01.108.08	4	Colchón Novosueño De 105x190x13cm	18.89	75.56	
1.01.03.01.108.09	4	Forro P Colchón Sin Acolchado 2 Plz C Cierre	20.64	82.56	
1.01.03.01.108.10	15	Colchón Novo Sueño 135x190x15cm	27.50	412.50	
1.01.03.01.108.11	16	Colchón Novosueño De 105 X 190 X 09cm	14.14	226.24	
1.01.03.01.108.12	25	Colchón Novosueño De 135x190x13cm	24.05	601.25	
1.01.03.01.108.13	26	Colchón Novosueño De 80x190x11cm	12.90	335.40	
1.01.03.01.108.14	27	Colchón Novosueño De 105x190x11cm	16.36	441.72	
1.01.03.01.108.15	33	Colchón Novosueño De 135*190*09	17.15	565.95	
1.01.03.01.108.16	57	Colchón Novosueño De 80x190x13cm	14.56	829.92	
1.01.03.01.109		Collarín			
1.01.03.01.109.01	7	Collarína 32 X 1/2 O 1 1/4 * 1/2	1.05	7.35	
1.01.03.01.109.02	9	Collarín 50mm X 1 Flex	1.56	14.04	
1.01.03.01.109.03	10	Collarína 32 X 3/4 O 1 1/4 * 3/4	1.05	10.50	
1.01.03.01.109.04	10	Collarína 75 X 1 O 3 * 1	2.31	23.10	
1.01.03.01.109.05	11	Collarína 75 X 2 O 3 * 2	2.41	26.51	
SUMAN Y PASAN					1,300,655.84

EMPRESA COMERCIAL "OROCENTRO"					
INVENTARIO INICIAL					
AL 01 DE ABRIL DEL 2022					
EXPRESADO EN DÓLARES AMERICANOS					
					FOLIO N° 52
Código	Cant.	Detalle	Valor Unitario	Valor Parcial	Valor Total
		SUMAN Y VIENEN			1,300,655.84
1.01.03.01.110		Colonia			
1.01.03.01.110.01	1	Colonia Para Niños Bebe'S 250ml	1.82	1.82	
1.01.03.01.111		Combo			
1.01.03.01.111.01	1	Azada 2 - B Bellota	7.06	7.06	
1.01.03.01.111.02	1	Combo Herragro C Mango 6 Libras	12.56	12.56	
1.01.03.01.111.03	2	Combo Ahorro Multimarcas Para Cocina	0.49	0.98	
1.01.03.01.111.04	3	Combo Herragro 14 Lbs C Mango Madera	23.37	70.11	
1.01.03.01.111.05	3	Combo Herragro 16 Lbs C Mango Madera	24.94	74.82	
1.01.03.01.111.06	3	Combo Herragro C Mango 10 Libras	20.15	60.45	
1.01.03.01.111.07	6	Exprimidor De Limónes Verde Imusa Aluminio Fundido	3.83	22.98	
1.01.03.01.111.08	7	Combo Herragro Almadana 3lbs C Mango Madera 1521-3	7.38	51.66	
1.01.03.01.111.09	49	Combo Herragro C Mango 4 Libras	8.70	426.30	
1.01.03.01.112		Cómoda			
1.01.03.01.112.01	6	Cómoda Súper Gigante Con Tapa 4 Pisos Reforzada Rey Plast	84.82	508.92	
1.01.03.01.112.02	1	Cómoda Súper Gigante Con Tapa 5 Pisos Reforzada Rey Plast	86.43	86.43	
1.01.03.01.112.03	1	Cómoda Súper Gigante Con Tapa 6 Pisos Reforzada Rey Plast	111.61	111.61	
1.01.03.01.113		Compresor			
1.01.03.01.113.01	1	Automa Compresor 125 175 Psi Margirius	12.00	12.00	
1.01.03.01.113.02	1	Compresor De Aire 12 V Dc 120 Psi 18a Incluye Linterna Ttac250	49.95	49.95	
1.01.03.01.113.03	1	Compresor 24 Lts 110v Elan Tools Lw-2501 2hp	121.25	121.25	
1.01.03.01.113.04	10	Compresor Campbell 5hp 80gl 220v Vertical	1,300.00	13,000.00	
1.01.03.01.113.05	1	Compresor Hwt Con Banda 1 Hp 0.75kw - 30lts	159.92	159.92	
1.01.03.01.113.06	1	Compresor Mini 0 08hp 43psi As06kb Pist Acc Thomas	130.00	130.00	
1.01.03.01.113.07	1	Compresor Zb- 0 18 Dongsong 2hp 6 3g Ad	85.00	85.00	
1.01.03.01.113.08	2	Filtro Regulador 3 8 Campbell Hausfeld Pa2125	69.05	138.10	
1.01.03.01.113.09	3	Mini Regulador 1/4 De Aire Pequeño Campbell Hausfeld Mp5148	16.61	49.83	
1.01.03.01.113.10	5	Compresor De Aire 12 V Dc 140 Psi 10a Ttac1406	28.49	142.45	
1.01.03.01.114		Conector			
1.01.03.01.114.01	2	Conector Para Cable Coaxil Rg6 Twist-On Blx273259 Ge	0.10	0.20	
1.01.03.01.114.02	10	Conector Dentado Cdp 120 35 95 80 X Caja M E Intelli	2.57	25.70	
1.01.03.01.114.03	10	Conector Para Manguera Led Neón Color Negro	1.97	19.70	
1.01.03.01.114.04	12	Conector Rápido Macho 1 4 Truper	0.95	11.40	
1.01.03.01.114.05	15	Conector Unión Emt 3/4	0.16	2.40	
1.01.03.01.114.06	19	Conector Dentado Cdp 120 120 2 300cm 60 X Caja M E Intelli	3.66	69.54	
1.01.03.01.114.07	23	Conector Rg6 Para Tv Ponchable Azul Agg	0.30	6.90	
1.01.03.01.114.08	98	Conector Roscable Rg6 Fu0628 Fulgore Para Tv	0.04	3.92	
		SUMAN Y PASAN			1,300,655.84

EMPRESA COMERCIAL "OROCENTRO"					
INVENTARIO INICIAL					
AL 01 DE ABRIL DEL 2022					
EXPRESADO EN DÓLARES AMERICANOS					
					FOLIO N° 53
Código	Cant.	Detalle	Valor Unitario	Valor Parcial	Valor Total
		SUMAN Y VIENEN			1,300,655.84
1.01.03.01.114.09	230	Unión Coaxial Para Tv Cable Volteck Rg6	0.50	115.00	
1.01.03.01.115		Conjunto			
1.01.03.01.115.01	1	Conjunto Moto Bicolor Verde C-12 Tallas Xxl	21.28	21.28	
1.01.03.01.115.02	1	Poncho C/D Negro 140 * 200	9.34	9.34	
1.01.03.01.115.03	21	Conjunto Moto Bicolor Verde C-12 Tallas 12 M 12 L 12 Xl 12 Ecu	19.00	399.00	
1.01.03.01.115.04	27	Conjunto Moto Bicolor Naranja C-12 Tallas 12 M 12 L 12 Xl 12 Ecu	19.00	513.00	
1.01.03.01.116		Conos			
1.01.03.01.116.01	2	Cono Flexible Pvc 30cm	2.88	5.76	
1.01.03.01.116.02	3	Cono P Trafi 12 B Reflec 20 X 20 70kg Naranja 5mm	3.80	11.40	
1.01.03.01.116.03	3	Cono P Trafi Stand 36 B Reflec 36 X 36 67kg Naran 10mm	24.04	72.12	
1.01.03.01.116.04	5	Cono P Trafi Stand 28 * 36 * 36 B Reflec 2 00kg Naranj 8mm	14.04	70.20	
1.01.03.01.116.05	5	Cono Para Tráfico Stand 6 Pulg 1 B Reflectivo Naranja	1.42	7.10	
1.01.03.01.116.06	8	Cono De Seguridad Caucho 7 Base 15 X 15 Cm Naranja	2.61	20.88	
1.01.03.01.116.07	11	Cono P Trafi Stand 12pulg 1b Reflec 0 50kg (Esp Bs 5mm)Naranja	2.29	25.19	
1.01.03.01.117		Construcción			
1.01.03.01.117.01	1	Adicryl Sellador 25kg Sellador De Superficies Porosas	56.88	56.88	
1.01.03.01.117.02	1	Adicryl5kg Sellador De Superficies Porosas	13.30	13.30	
1.01.03.01.117.03	1	Aditec Ale 786 240k Plastificante Acelerante Texturizante	236.33	236.33	
1.01.03.01.117.04	1	Aditop 144 Impermeabilizante Aditec Para Cisternas	12.52	12.52	
1.01.03.01.117.05	1	Blanqueador Latina 50kg	5.62	5.62	
1.01.03.01.117.06	1	Caneca Adilatex Rm Adhesivo Reemulsificable Para Morteros Adher	70.51	70.51	
1.01.03.01.117.07	1	Curinsol Normal 20kg Curador Para Hormigón	23.93	23.93	
1.01.03.01.117.08	1	Empore Porcelana Latina Arena 2kg	0.88	0.88	
1.01.03.01.117.09	1	Formón Industrial Total 7/8 22mm Tht41226	3.19	3.19	
1.01.03.01.117.10	5	Galón De Sellador Blanco Latina	9.04	45.20	
1.01.03.01.117.11	1	Litro O 1/4 De Masilla Elastom Latina	3.73	3.73	
1.01.03.01.117.12	1	Pega Ceramika Standard 50 Kg Latina	5.95	5.95	
1.01.03.01.117.13	1	Plywood Pelikano 12 Mm 1.22 X 2.44	29.91	29.91	
1.01.03.01.117.14	1	Rejilla 75mm O 3 Pulg Con Sifón Yetka	2.23	2.23	
1.01.03.01.117.15	1	Teja Toledo 0.45mm 8 Pies 2.40 Mts	26.14	26.14	
1.01.03.01.117.16	2	Adiforce 5 Blanco 20kg Membrana Líquida Para Losas Y Cubiertas	82.15	164.30	
1.01.03.01.117.17	2	Adiforce Blanco 5kg Membrana Líquida Para Losas Y Cubiertas	21.74	43.48	
1.01.03.01.117.18	2	Aditec Sf-106 Súper Plastificante De Hormigón Mejora Resistencia	42.67	85.34	
1.01.03.01.117.19	2	Demolador Industrial Total Sds Hex 1700w 45j Total Uth215456	226.72	453.44	
1.01.03.01.117.20	2	Empore Porcelana Latina Café 2kg	0.88	1.76	
1.01.03.01.117.21	2	Empore Porcelana Latina Caoba 2kg	1.08	2.16	
		SUMAN Y PASAN			1,300,655.84

EMPRESA COMERCIAL "OROCENTRO"					
INVENTARIO INICIAL					
AL 01 DE ABRIL DEL 2022					
EXPRESADO EN DÓLARES AMERICANOS					
					FOLIO N° 54
Código	Cant.	Detalle	Valor Unitario	Valor Parcial	Valor Total
		SUMAN Y VIENEN			1,300,655.84
1.01.03.01.117.22	2	Empore Porcelana Latina Gris Claro 2kg	0.83	1.66	
1.01.03.01.117.23	3	Juntacryl Blanca 5kg Sellador De Juntas Y Agrietamientos	18.27	54.81	
1.01.03.01.117.24	2	Tela Lona Plana Rayada Con Uv 2.50 Mt	1.14	2.28	
1.01.03.01.117.25	3	Adihongo 1kg Limpiador De Hongo Y Sarro	2.49	7.47	
1.01.03.01.117.26	3	Aditec Fa-111 Acelerante Plastificante De Hormigón 10kg	10.09	30.27	
1.01.03.01.117.27	3	Limpiax 4kg Removedor De Residuos De Cemento Galón	5.10	15.30	
1.01.03.01.117.28	3	Plancha Translucida Tipo Duratecho 14 Pies	22.10	66.30	
1.01.03.01.117.29	3	Raspador Total Para Enlucido Y Empastado 100mmtht183006	6.40	19.20	
1.01.03.01.117.30	4	Espátula 10 X 12	0.60	2.40	
1.01.03.01.117.31	4	Espátula 9 X 10	0.60	2.40	
1.01.03.01.117.32	4	Galón De Barníz Brillante Latina	9.16	36.64	
1.01.03.01.117.33	4	Barníz Sell Op Last Litro	4.95	19.80	
1.01.03.01.117.34	4	Tiza Línea Azul Bestvalue 30mts 4 Oz	3.85	15.40	
1.01.03.01.117.35	5	Aditec Corrido 7kg Empaste Listo Para Usar	7.97	39.85	
1.01.03.01.117.36	5	Empore Porcelana Latina Almendra 2kg	0.83	4.15	
1.01.03.01.117.37	5	Empore Porcelana Latina Verde Menta 2kg	0.88	4.40	
1.01.03.01.117.38	6	Adibond - Fix 300ml Aditec Adhesivo Para Anclaje Químico	13.66	81.96	
1.01.03.01.117.39	6	Adibond-1 Adhesivo Epóxico	15.92	95.52	
1.01.03.01.117.40	6	Latin Standard 20kg Pega Cerámica Latina 20kg	2.92	17.52	
1.01.03.01.117.41	6	Pegabloc Latina Pgl	3.32	19.92	
1.01.03.01.117.42	6	Plancha Reytecho Galvañume 0 30mm 16 Pies 4 80	15.86	95.16	
1.01.03.01.117.43	6	Techo Plastiluz 10 Pies (3 Mts) Tipo Dura Techo Plus Liso Color Te	21.24	127.44	
1.01.03.01.117.44	6	Techo Plastiluz 12 Pies (3.60 Mts) Tipo Dura Techo Plus Liso Color	25.42	152.52	
1.01.03.01.117.45	6.24	Granito Verde Ubatuba 240 * 65 * 2 (1.56)	50.62	315.87	
1.01.03.01.117.46	7	Aditec Fa-111 4kg Acelerante Plastificante De Hormigón	4.15	29.05	
1.01.03.01.117.47	7	Cuña Espátula Acero	3.00	21.00	
1.01.03.01.117.48	7	Empore Porcelana Latina Gris 2kg	0.88	6.16	
1.01.03.01.117.49	7	Enlucit Latina	3.42	23.94	
1.01.03.01.117.50	7	Limpiax 1kg Removedor De Residuos De Cemento	2.49	17.43	
1.01.03.01.117.51	7	Trampa Rejilla Cuadrada 3 Pulg Aluminio	4.00	28.00	
1.01.03.01.117.52	8	Bentocryl - 14 (1kg)	6.31	50.48	
1.01.03.01.117.53	8	Litro O 1/4 Sellador De Madera Latina	3.57	28.56	
1.01.03.01.117.54	10	Cerrojo Doble Geo 120 32d Cp Acero Inoxidable	12.15	121.50	
1.01.03.01.117.55	10	Cerrojo Doble Geo 120 5 Cp Bronce Antiguo	11.82	118.20	
1.01.03.01.117.56	10	Litro O 1/4 De Sellador Blanco Latina	2.24	22.40	
1.01.03.01.117.57	11	Juntacryl Blanca 1.2kg Sellador De Juntas Y Agrietamientos	4.56	50.16	
		SUMAN Y PASAN			1,300,655.84

EMPRESA COMERCIAL "OROCENTRO"					
INVENTARIO INICIAL					
AL 01 DE ABRIL DEL 2022					
EXPRESADO EN DÓLARES AMERICANOS					
					FOLIO N° 55
Código	Cant.	Detalle	Valor Unitario	Valor Parcial	Valor Total
		SUMAN Y VIENEN			1,300,655.84
1.01.03.01.117.58	11	Litro O 1/4 De Barníz Brillante Latina	2.92	32.12	
1.01.03.01.117.59	12	Empore Porcelana Latina Crema 2kg	0.83	9.96	
1.01.03.01.117.60	13	Juntacryl Blanca 0.7kg Sellador De Juntas Y Agrietamientos	2.85	37.05	
1.01.03.01.117.61	14	Galón Desellador De Madera Latina	12.40	173.60	
1.01.03.01.117.62	16	Aditec Corrido 0.85kg Empaste Listo Para Usar	1.63	26.08	
1.01.03.01.117.63	16	Aditec Corrido 1.7kg Empaste Listo Para Usar	2.37	37.92	
1.01.03.01.117.64	19	Rejilla 50mm O 2 Pul Con Sifón Yetka	1.57	29.83	
1.01.03.01.117.65	22	Funda De Yeso 2 Kg Latina	0.73	16.06	
1.01.03.01.117.66	25	Latina Premium Porcelanato 50kgs	11.51	287.75	
1.01.03.01.117.67	29	Espuma De Poliuretano 500ml Adheplast 493grs	2.42	70.18	
1.01.03.01.117.68	35	Empore Porcelana Latina Blanco 2kg	0.82	28.70	
1.01.03.01.117.69	60	Gypsum Láminado Diseño Nube Dorado 1.21mt * 60.4cm * Ocm Dt	2.21	132.60	
1.01.03.01.117.70	60	Tee Acero 3.66mt*3.8cm*2.4cm*0.3mm Mc040029	2.12	127.20	
1.01.03.01.117.71	108	Cancamo Cerrado Noqielado 12	0.05	5.40	
1.01.03.01.117.72	115.2	Porcelanato Worhard Beige 60*60 1.44 Venta Por Metro	10.32	1,188.86	
1.01.03.01.117.73	150	Estribo 15 20 Varilla 8	0.31	46.50	
1.01.03.01.117.74	150	Tee 2*61cm*2.6cm*2.4cm*0.3mm	0.28	42.00	
1.01.03.01.117.75	200.4	Tela Lona Peligro No Pases 2 Mt Ancho X 100 Mt	0.49	98.20	
1.01.03.01.117.76	851	Tachuela Negra 3/4 3 Estrellas Fine Quality 130075	0.01	8.51	
1.01.03.01.118		Contactores			
1.01.03.01.118.01	1	Contactador 3 Polos 40 Amp 220v Camsco C1-D4011	31.95	31.95	
1.01.03.01.119		Coronas			
1.01.03.01.119.01	1	Corona Perforadora Para Madera 7 Pzs Krino	8.86	8.86	
1.01.03.01.120		Correas			
1.01.03.01.121.01	1	Canal G O Correa 100x50x15x1 8mm	15.58	15.58	
1.01.03.01.121.02	1	Canal O Correa Galvaniza 60.30.10 X 1.4mm	13.69	13.69	
1.01.03.01.121.03	8	Correa Para Recuperación De Vehículos 2 X 4 6mts Toolcraft Tc087	11.89	95.12	
1.01.03.01.121.04	2	Correa Canal G 60 Galvanizada * 30 * 2mm	15.21	30.42	
1.01.03.01.121.05	2	Canal G O Correa Galvanizada 100.50.15 X 1.8mm	30.13	60.26	
1.01.03.01.121.06	4	Canal G O Correa 80 X 40 X 15 X 1 5	14.91	59.64	
1.01.03.01.121.07	4	Canal O Correo G Galvanizada 80. 40. 15 * 1.5mm	20.33	81.32	
1.01.03.01.121.08	6	Canal G O Correa 150x50x15x2	20.27	121.62	
1.01.03.01.121.09	7	Canal G Galvanizado 80 * 30 * 10 * 1.5mm	13.32	93.24	
1.01.03.01.121.10	9	Canal G 80 40 15 1 4mm Galvanizado	17.75	159.75	
1.01.03.01.121.11	12	Canal G O Correa 80 X 40 X 15 X 1 8	16.93	203.16	
1.01.03.01.121.12	12	Correa O Canal G Negro 100.50.15 X 1.9mm	27.65	331.80	
		SUMAN Y PASAN			1,300,655.84

EMPRESA COMERCIAL "OROCENTRO"					
INVENTARIO INICIAL					
AL 01 DE ABRIL DEL 2022					
EXPRESADO EN DÓLARES AMERICANOS					
					FOLIO N° 56
Código	Cant.	Detalle	Valor Unitario	Valor Parcial	Valor Total
		SUMAN Y VIENEN			1,300,655.84
1.01.03.01.121.13	14	Canal G O Correa 60 X 30 X 10 X 1 8	14.76	206.64	
1.01.03.01.121.14	17	Canal G O Correa 60 X 30 X 10 X 1 5	13.00	221.00	
1.01.03.01.121.15	22	Canal G O Correa Negra 80.40.15 X 1.9mm	22.58	496.76	
1.01.03.01.121.16	33	Canal G Galvanizado 60 * 30 * 10 * 1.5mm	11.88	392.04	
1.01.03.01.121.17	50	Correa O Canal G Galvanizada 100. 50. 15 2mm	32.63	1,631.50	
1.01.03.01.122		Cortadora			
1.01.03.01.122.01	2	Llave Cortadora De Paso Jem 4 00 - 4 Pvc C Rosca Reforzado	21.00	42.00	
1.01.03.01.122.02	3	Cortadora De Perno Con Caucho Industrial 30 Pulg Total Tht1 13306	29.94	89.82	
1.01.03.01.122.03	5	Cortatubos Aluminio 42mm Vieko Xh - Pc - 602 Hand Tools	4.60	23.00	
1.01.03.01.122.04	6	Cortadora De Perno Con Caucho Industrial 24 Pulg Total Tht1 13246	21.35	128.10	
1.01.03.01.122.05	12	Rueda Cortador 5 P P 540	3.36	40.32	
1.01.03.01.122.06	18	Cortina Zara 185x220cm	4.00	72.00	
1.01.03.01.122		Cortina			
1.01.03.01.122.01	6	Cortina De Baño Blanco Texturizada 180 X 150	5.71	34.26	
1.01.03.01.123		Cortina De Baño			
1.01.03.01.123.01	1	Cortina De Baño .80m * 1.80 London Sa - Cf010 Shower Curtain	2.29	2.29	
1.01.03.01.123.02	1	Cortina De Baño Azul Marino Texturizada 180 X 150 Costurín	5.71	5.71	
1.01.03.01.123.03	1	Cortina De Baño Texturada 180 X 150 Lamitex 2sco351	5.00	5.00	
1.01.03.01.123.04	1	Cortina Jackard C Cenefa 180x230cm	7.00	7.00	
1.01.03.01.123.05	1	Cortina Para Baño 180 X 180 Costurín	6.00	6.00	
1.01.03.01.123.06	1	Cotina De Baño Hábito Texturizada 180 X 150	5.71	5.71	
1.01.03.01.123.07	3	Cotina De Baño Café Texturizada 180 X 150	5.71	17.13	
1.01.03.01.123.08	3	Cotina De Baño Gris Texturizada 180 X 150	5.71	17.13	
1.01.03.01.123.09	4	Cortina P Baño Poliester 1 80 X 2 00 2sco353	4.00	16.00	
1.01.03.01.123.10	7	Cortina Para Baño Poliester 1.80 * 1.80 Costurín	3.52	24.64	
1.01.03.01.124		Crema			
1.01.03.01.124.01	6	Bioexpert Crema Peinar Aragan 18x18x18ml	0.18	1.08	
1.01.03.01.125		Crisa			
1.01.03.01.125.01	1	Bandeja De Piqueo 6027 Wet Point Home Glass Chip Dip	8.19	8.19	
1.01.03.01.126		Cristal			
1.01.03.01.126.01	2	Azucarera Crisa C/Tapa De Vidrio 375 Ml 0444-000	2.75	5.50	
1.01.03.01.126.02	2	Azucarero Con Tapa Cuadrada 4 10cm Opal Blanca West Point Ho	1.79	3.58	
1.01.03.01.126.03	2	Facilita Vap 1 Litro Marinex Sm400072503n	3.01	6.02	
1.01.03.01.126.04	2	Molde Rectangular Marinex Facilita 1.5 Lts C/Tapa Gd16216010n	6.17	12.34	
1.01.03.01.126.05	3	Lasañera Marinex 3.7 Lt C/Tapa Roja 36.3cm * 22.3cm * 8.14cm 65	6.93	20.79	
1.01.03.01.127		Cucharas			
		SUMAN Y PASAN			1,300,655.84

EMPRESA COMERCIAL "OROCENTRO"					
INVENTARIO INICIAL					
AL 01 DE ABRIL DEL 2022					
EXPRESADO EN DÓLARES AMERICANOS					
					FOLIO N° 57
Código	Cant.	Detalle	Valor Unitario	Valor Parcial	Valor Total
		SUMAN Y VIENEN			1,300,655.84
1.01.03.01.127.01	1	Cuchara De Te Tramontina Classic 63928 070	36.00	36.00	
1.01.03.01.127.02	8	Cuchara Tramontina D Mesa Cosmos 63950 017	7.41	59.28	
1.01.03.01.127.03	2	Juego Cubiertos Tramontina Faquero Fltware 66902/000	14.15	28.30	
1.01.03.01.127.04	2	Juego De Cubiertos Tramontina Angra 48 Pc 6693/140	26.34	52.68	
1.01.03.01.127.05	3	Juego Cubiertos Tramontina Buzios 24 Pzs 23799/058	7.43	22.29	
1.01.03.01.127.06	4	Cuchara Para Servir 36.6cm	1.00	4.00	
1.01.03.01.127.07	5	Cuchara Para Arroz Mai Di	0.30	1.50	
1.01.03.01.127.08	5	Cuchara Para Servir 32 Cm	0.82	4.10	
1.01.03.01.127.09	6	Cuchara Clásica Grande London 6 Piezas	2.09	12.54	
1.01.03.01.127.10	6	Cuchara Con Orificios 31cm	0.82	4.92	
1.01.03.01.127.11	6	Cuchara Sopera La Original	0.60	3.60	
1.01.03.01.127.12	6	Cucharita Blanca Bltx 160pqtX50	0.20	1.20	
1.01.03.01.128		Cuchillos			
1.01.03.01.128.01	1	Cuchilla Picahielo Oster Original	3.43	3.43	
1.01.03.01.128.02	1	Cuchilla Stanley 18mm Stht10323	0.62	0.62	
1.01.03.01.128.03	1	Juego De Cuchillos 8 Pzs Tramontina 23498/917 Plenus	7.95	7.95	
1.01.03.01.128.04	2	Cuchilla Stanley 2 Puntas 18mm Stht11147	2.17	4.34	
1.01.03.01.128.05	2	Cuchillo Tramontina 8 Pulg P Cocina Acero	1.56	3.12	
1.01.03.01.128.06	2	Cuchillo Tramontina Punta Fina Mango Madera #6	1.23	2.46	
1.01.03.01.128.07	2	Set Cuchillo Para Frutas Sacabocadp 2 Pzs Baoil Fruit Knife	1.29	2.58	
1.01.03.01.128.08	3	Cuchillo Tramontina Punta Redonda Mango Madera #6	1.24	3.72	
1.01.03.01.128.09	3	Juego De Cuchillos C/Tabla Tramontina Dynamic 22399/018	12.34	37.02	
1.01.03.01.128.10	4	Cuchillo Tramontina Inox 7 Pta Redon	1.29	5.16	
1.01.03.01.128.11	4	Cuchillo Pela Cable Curvo Total 8 Pulg	3.25	13.00	
1.01.03.01.128.12	4	Juego Para Azado Churrasco 3pzs 22399/036	8.51	34.04	
1.01.03.01.128.13	10	Cuchillas Total61 X19mm Para Estilete 6925582160734	1.05	10.50	
1.01.03.01.128.14	745	Cuchillo 3 Pulgadas	0.47	350.15	
1.01.03.01.129		Dados			
1.01.03.01.129.01	1	Adaptador 3 8 X 1 2 Stanley	1.28	1.28	
1.01.03.01.129.02	1	Adaptador Aumentado 3 4 A 1 2 8964 Bahco	1.34	1.34	
1.01.03.01.129.03	1	Dado 1 2 X 13mm 12 Puntas Stanley	1.47	1.47	
1.01.03.01.129.04	1	Dado 1 2 X 13mm 6 Lasdos Stanley	1.24	1.24	
1.01.03.01.129.05	1	Dado 1 2 X 28mm 6lados Stanley	3.21	3.21	
1.01.03.01.129.06	1	Dado 1 2 X 30mm 6 Lados Atanley	3.71	3.71	
1.01.03.01.129.07	1	Dado 3 4 X 1 1 8 12 Puntas	5.65	5.65	
1.01.03.01.129.08	1	Dado 3 4 X 1 7 16 12 Puntas	7.52	7.52	
		SUMAN Y PASAN			1,300,655.84

EMPRESA COMERCIAL "OROCENTRO"					
INVENTARIO INICIAL					
AL 01 DE ABRIL DEL 2022					
EXPRESADO EN DÓLARES AMERICANOS					
					FOLIO N° 58
Código	Cant.	Detalle	Valor Unitario	Valor Parcial	Valor Total
SUMAN Y VIENEN					1,300,655.84
1.01.03.01.129.09	1	Dado 3 4 X 24 Mm 6 Lados	4.84	4.84	
1.01.03.01.129.10	4	Dado 3 4 X 36mm 6 Lados Stanley	7.13	28.52	
1.01.03.01.129.11	1	Dado Largo 1 2 X 21mm 12 Puntas	2.76	2.76	
1.01.03.01.129.12	1	Dado Largo 1 2 24mm 12 Puntas Stanley	3.69	3.69	
1.01.03.01.129.13	2	Dado 1 2 X 14mm 6 Lados Stanley	1.21	2.42	
1.01.03.01.129.14	2	Dado 1 2 X 15mm 6 Lados Stanley	1.48	2.96	
1.01.03.01.129.15	2	Dado 3 4 X 1 1 2 12 Puntas	6.70	13.40	
1.01.03.01.129.16	2	Dado 3 4 X 38 Mm 6 Lados	7.35	14.70	
1.01.03.01.129.17	2	Dado Tarraja P Perno Skc 1 5x0 25 1 4 Nc20	6.00	12.00	
1.01.03.01.129.18	2	Juego De Dados Con 11 Pcs Mando 10 A 19 Port	28.11	56.22	
1.01.03.01.129.19	2	Juego De Llaves Y Dados De 6 Lados Stanley	35.00	70.00	
1.01.03.01.129.20	3	Dado 1/2 * 29 Mm 6 Lados Stanley 88 - 751	3.40	10.20	
1.01.03.01.129.21	3	Dado 3 4 X 30mm 6 Lados Stanley	5.71	17.13	
1.01.03.01.129.22	3	Dado 3 4 X 33 Mm 6 Lados	6.06	18.18	
1.01.03.01.129.23	3	Jgo Dado 40 Pcs Chino 800209	6.90	20.70	
1.01.03.01.129.24	3	Juego Dados Mm 23pcs Mando 1 2 12 A 30m Stanley	55.18	165.54	
1.01.03.01.129.25	3	Juego De Tiza Línea - Timbrador Stanley	3.69	11.07	
1.01.03.01.129.26	4	Dado Largo 1 2 20mm 12 Puntas Stanley	2.97	11.88	
1.01.03.01.129.27	4	Dado Largo 1 2 30mm 12 Puntas Stanley	5.14	20.56	
1.01.03.01.129.28	4	Dado Stanley 6 Puntas 89670 3/4 * 1 5/16 * 2.2	5.73	22.92	
1.01.03.01.129.29	4	Dado Stnaley 89621 3/4 * 21mm * 1.9pulg	3.44	13.76	
1.01.03.01.129.30	4	Extensión Mando 3 8x6 Stanley	1.97	7.88	
1.01.03.01.129.31	5	Dado Largo 1 2 X 28mm 12 Puntas Stanley	4.57	22.85	
1.01.03.01.129.32	6	Dado 1 2 X 24mm 6 Lados Stanley	2.29	13.74	
1.01.03.01.129.33	6	Dado 1 2 X10mm 6 Lados Stanley	2.25	13.50	
1.01.03.01.129.34	6	Dado Largo 1 2 14mm 12 Puntas Stanley	2.31	13.86	
1.01.03.01.129.35	7	Dado Largo 1 2 X 13mm 12 Puntas Stanley	2.15	15.05	
1.01.03.01.129.36	7	Extensión Mando 1 4x3 Stanley	1.38	9.66	
1.01.03.01.129.37	7	Palanca Fuerza Mando 1 2 X 17 1 4 Stanley	9.40	65.80	
1.01.03.01.129.38	8	Dado 1 2 X 11mm 6 Lados Stanley	1.21	9.68	
1.01.03.01.129.39	9	Dado 1 2x26mm 6 Lados Stanley	3.06	27.54	
1.01.03.01.129.40	9	Ratchet Mando 3 8x8 Stanley	5.58	50.22	
1.01.03.01.129.41	10	Adaptador 1 2 X 3 8 86-414 Stanley	1.88	18.80	
1.01.03.01.129.42	10	Dado Largo 1 2 19mm 12 Puntas Stanley	2.36	23.60	
1.01.03.01.129.43	11	Dado Largo 1 2 22mm 12 Puntas Stanley	2.46	27.06	
1.01.03.01.129.44	12	Adaptador 1 2 Female X 3 4 88-558 Stanley	2.69	32.28	
SUMAN Y PASAN					1,300,655.84

EMPRESA COMERCIAL "OROCENTRO"					
INVENTARIO INICIAL					
AL 01 DE ABRIL DEL 2022					
EXPRESADO EN DÓLARES AMERICANOS					
					FOLIO N° 59
Código	Cant.	Detalle	Valor Unitario	Valor Parcial	Valor Total
		SUMAN Y VIENEN			1,300,655.84
1.01.03.01.129.45	13	Dado Largo 1 2 12mm 12 Puntas Stanley	2.10	27.30	
1.01.03.01.129.46	13	Ratchet Std 6 Manda 1 4 Stanley	5.07	65.91	
1.01.03.01.129.47	14	Extensión Mando 1 2 X 2 5 Stanley	2.30	32.20	
1.01.03.01.129.48	16	Dado Largo 1 2 X 15mm 12 Puntas Stanley	2.06	32.96	
1.01.03.01.129.49	19	Dado 1 2 X 25mm 6 Lados	2.47	46.93	
1.01.03.01.129.50	20	Dado 1 2 X 10 Mm 6 Lados Stanley	1.28	25.60	
1.01.03.01.129.51	24	Dado 1 2 X 19mm 6 Lados Stanley	1.89	45.36	
1.01.03.01.129.52	26	Dado 1 2 X 20mm 6 Lados Stanley	2.04	53.04	
1.01.03.01.129.53	33	Dado 1 2 X 23mm 6 Lados Stanley	2.46	81.18	
1.01.03.01.130		Defensas			
1.01.03.01.130.01	1	Defensa 16l (700 16) Goodstone (Korea)	7.00	7.00	
1.01.03.01.131		Delantal			
1.01.03.01.131.01	1	Delantal Industrial Expandible De Tela Bramante Costurín	1.88	1.88	
1.01.03.01.131.02	2	Delantal Dinastic Expandible 92x67cm3dl0103	1.90	3.80	
1.01.03.01.131.03	5	Delantal De Tela 55*75cm Costurín 3dl0115	1.20	6.00	
1.01.03.01.131.04	7	Delantal De Tela Com 2 Bolsillos 80 * 75cm Costurín 3dl0116	1.15	8.05	
1.01.03.01.131.05	7	Delantal Dinastic Expandible 70x110	2.10	14.70	
1.01.03.01.131.06	10	Delantal Dinastic Expandible 70x110cm	1.80	18.00	
1.01.03.01.131.07	10	Delantal Largo Con Vuelo 0.80 * 0.60cm Costurín 3dl0114	2.25	22.50	
1.01.03.01.131.08	11	Delantal De Cintura Con Vuelo 0 50 X 0 60	1.00	11.00	
1.01.03.01.131.09	12	Delantal C-14 70 X 100 Amarillo	4.00	48.00	
1.01.03.01.131.10	14	Delantal Jackard Con Vuelo Costurín 3dl0900	2.64	36.96	
1.01.03.01.131.11	17	Delantal Blanco Con Espaldar + Bolsillos	1.70	28.90	
1.01.03.01.132		Deporte			
1.01.03.01.132.01	2	Barra De Puerta 80-120cm Liveup Ls3163b Power Twister	12.78	25.56	
1.01.03.01.133		Desengrasante			
1.01.03.01.133.01	9	Rally Desengrasante Líquido Por Litros	1.08	9.72	
1.01.03.01.133.02	14	Desengrasante H-7 Heavy Duty Cleaner Multiuso 1 Lt	3.37	47.18	
1.01.03.01.133.03	18	Desengrasador De Motor Lata	1.32	23.76	
1.01.03.01.133.04	34	Desengrasante 1/2 Medio Galón Solarca Motor 3 * 100 Rojo	3.05	103.70	
1.01.03.01.133.05	61	Desengrasante Ldv - 380 Por Litros	1.17	71.37	
1.01.03.01.133.06	140.5	Desengrasante Solarca Motor 3 * 100 Rojo	1.51	212.16	
1.01.03.01.134		Desinfectante			
1.01.03.01.134.01	1	Ajax BiCarbónato Naranja Limón 6x2lts	3.57	3.57	
1.01.03.01.134.02	1	Alcohol Antiséptico Sani 100ml	1.17	1.17	
1.01.03.01.134.03	1	Caneca Desinfectante Lavanda Desicleaner	35.00	35.00	
		SUMAN Y PASAN			1,300,655.84

EMPRESA COMERCIAL "OROCENTRO"					
INVENTARIO INICIAL					
AL 01 DE ABRIL DEL 2022					
EXPRESADO EN DÓLARES AMERICANOS					
					FOLIO N° 60
Código	Cant.	Detalle	Valor Unitario	Valor Parcial	Valor Total
SUMAN Y VIENEN					1,300,655.84
1.01.03.01.134.04	1	Desinfectante Coco Manzanilla 3750lts Multiacción 4 En 1 El Secret	4.29	4.29	
1.01.03.01.134.05	1	Desinfectante Eucalipto 3750lts Multiacción 4 En 1 El Secreto La De	4.29	4.29	
1.01.03.01.134.06	1	Desinfectante Lavanda 3750lts Multiacción 4 En 1 El Secreto La De	4.29	4.29	
1.01.03.01.134.07	1	Desinfectante Maracuya 3750lts Multiacción 4 En 1 El Secreto La D	4.29	4.29	
1.01.03.01.134.08	1	Fabuloso Klin Lavanda 2litros	3.26	3.26	
1.01.03.01.134.09	1	Galón Desinfectante Floral Winplus 5000ml	3.80	3.80	
1.01.03.01.134.10	1	Limpiador Extremo Winglow Baño Antisarro 500ml	2.44	2.44	
1.01.03.01.134.11	1	Litro Alcohol Antiséptico Orquits 70 Grados	3.48	3.48	
1.01.03.01.134.12	1	Mopa De Algodón	1.96	1.96	
1.01.03.01.134.13	1	Tips Desinfectante FrÚtilla 1000cc	1.67	1.67	
1.01.03.01.134.14	10	Desinfectante Fabuloso Complete Pino Y Eucalipto Todo En Uno	3.16	31.60	
1.01.03.01.134.15	2	Fabuloso Klin Floral 2 Lts	3.26	6.52	
1.01.03.01.134.16	2	Galón De Cera Poligloss Manzana	6.31	12.62	
1.01.03.01.134.17	3	Fabuloso Klin Manzana 2 Lt	3.26	9.78	
1.01.03.01.134.18	3	Galón De Limpiatodo Sapolio Floral 5000ml	3.90	11.70	
1.01.03.01.134.19	4	Alcohol Antibacterial 350ml Disma	1.50	6.00	
1.01.03.01.134.20	4	Galón De Jabón Ecolimpo Durazno	4.02	16.08	
1.01.03.01.134.21	4	Sapolio Wc Watermatic Azul 110ml	2.12	8.48	
1.01.03.01.134.22	5	Control De Plagas El Secreto De La Abuelita	3.03	15.15	
1.01.03.01.134.23	5	Lejia Sello Rojo	1.07	5.35	
1.01.03.01.134.24	6	Desinfectante Ambiental Sapolio Limón Cruz Roja	2.25	13.50	
1.01.03.01.134.25	7	Desinfectante Citrus 5000ml	3.84	26.88	
1.01.03.01.134.26	7	Galón Amonio Cuaternario Zakka	15.38	107.66	
1.01.03.01.134.27	9	Galón De Limpiatodo Sapolio Lavanda 5000ml	3.83	34.47	
1.01.03.01.134.28	11	Fabuloso Alternativa Al Cloro Desinfectante	1.72	18.92	
1.01.03.01.134.29	12	Desinfectante Pino 5000ml	3.80	45.60	
1.01.03.01.134.30	12	Fabuloso Klin Lavanda 500cc	3.70	44.40	
1.01.03.01.134.31	13	Galón De Alcohol Antiséptico Drocarras	7.44	96.72	
1.01.03.01.134.32	15	Decinfectante Campos De Lavanda 5000ml	3.84	57.60	
1.01.03.01.134.33	15	Desinfectante Concentrado Estrella 600 MI Antibacterial	1.51	22.65	
1.01.03.01.135		Desodorante			
1.01.03.01.135.01	1	Desodorante Aval Aerosol Men Elegante 160ml	2.30	2.30	
1.01.03.01.135.02	1	Desodorante Lady Speed Stick Naturals Protect	1.90	1.90	
1.01.03.01.135.03	1	Fungirex Desodorante Y Fungicida	1.00	1.00	
1.01.03.01.135.04	2	Desodorante Aerosol Aval Exotic	2.10	4.20	
1.01.03.01.135.05	2	Desodorante Aerosol Aval Sport	2.10	4.20	
SUMAN Y PASAN					1,300,655.84

EMPRESA COMERCIAL "OROCENTRO"					
INVENTARIO INICIAL					
AL 01 DE ABRIL DEL 2022					
EXPRESADO EN DÓLARES AMERICANOS					
					FOLIO N° 61
Código	Cant.	Detalle	Valor Unitario	Valor Parcial	Valor Total
		SUMAN Y VIENEN			1,300,655.84
1.01.03.01.135.06	2	Desodorante Sapolio Lavanda 360ml	1.74	3.48	
1.01.03.01.135.07	3	Desodorante Speed Stick 2 Econo 2pack Extreme Ultra 91gr	5.21	15.63	
1.01.03.01.136		Desoxidante			
1.01.03.01.136.01	1	Desoxidante P Metal Desoxi-Plast Litro	1.16	1.16	
1.01.03.01.136.02	4	Desoxidante P Metal Desoxi-Plast Galón	1.20	4.80	
1.01.03.01.136.03	7	Galón Desoxidante P Metal Desoxi-Plast Galón	4.11	28.77	
1.01.03.01.137		Destornilladores			
1.01.03.01.137.01	1	Destornillador Pro Plano 6 X 5 16 Stanley	2.24	2.24	
1.01.03.01.137.02	1	Destornillador De Golpe Plano 5 16 X 6 Punta Magnética	1.95	1.95	
1.01.03.01.137.03	1	Destornillador Estrella Ph1x80mm Kendo 1000v Eléctrico	1.90	1.90	
1.01.03.01.137.04	1	Destornillador Plano 3 16 X 4 Cushiongrip Gab Stanley	0.88	0.88	
1.01.03.01.137.05	1	Destornillador Pro Estrella 1-1 2 X 2	1.87	1.87	
1.01.03.01.137.06	1	Destornillador Pro Estrella 4 * 0 Stanley 69 177	1.50	1.50	
1.01.03.01.137.07	1	Destornillador Pro Estrella 6 X 1	1.60	1.60	
1.01.03.01.137.08	1	Destornillador Pro Estrella Stanley 69150	4.05	4.05	
1.01.03.01.137.09	1	Destornillador Pro Plano 5/16 X 10 Stanley 69 175	2.98	2.98	
1.01.03.01.137.10	1	Destornillador Pro Plano 8 X 3 8 Stanley	3.63	3.63	
1.01.03.01.137.11	1	Destornillador Punta Phillips 2 X 4 Cushiongrip	0.88	0.88	
1.01.03.01.137.12	1	Destornillador Tolsen Plano D Golpe 6 Pulgadas 20115	1.78	1.78	
1.01.03.01.137.13	1	Destornillador Torx T10 * 4 De Golpe Phillips Maviju	2.05	2.05	
1.01.03.01.137.14	1	Destornillador Torx T20 * 4 De Golpe Phillips Maviju	2.05	2.05	
1.01.03.01.137.15	1	Destornillador Torx T30 * 4 De Golpe Phillips Maviju	2.18	2.18	
1.01.03.01.137.16	1	Jgo 47 Pzs 1 4 Destornillador De Ratchet Articulado Stanley	25.00	25.00	
1.01.03.01.137.17	5	Juego Destornillador De Golpe 6 Pcs Total	8.87	44.35	
1.01.03.01.137.18	10	Juego Destornillador Total 55pzs Estuche Puntas Intercambiables Ta	10.30	103.00	
1.01.03.01.137.19	2	Destonillador Estrella 5/16 X 8 Total Ph3 X 200mm Golpe Industrial	3.81	7.62	
1.01.03.01.137.20	2	Destornillador De Golpe Industrial Estrella Total 1 4 X 6 Ddd	2.72	5.44	
1.01.03.01.137.21	2	Destornillador De Golpe Plano Industrial Total 1 4 X 6 D	2.38	4.76	
1.01.03.01.137.22	2	Destornillador Estrella Ph2x100mm Kendo 1000v Eléctrico	2.21	4.42	
1.01.03.01.137.23	2	Destornillador Plano 0.4 X 2.5x75mm Kendo 1000v Eléctrico	1.36	2.72	
1.01.03.01.137.24	2	Destornillador Plano 1 4 X 4 Cushiongrip Stanley	0.88	1.76	
1.01.03.01.137.25	2	Destornillador Plano 1/8 * 4 Jem Pta Imantada Chi0591	0.48	0.96	
1.01.03.01.137.26	2	Destornillador Plano 4x100mm Kendo 1000v Eléctrico	1.60	3.20	
1.01.03.01.137.27	2	Destornillador Pro Estrella 3 X 1	1.43	2.86	
1.01.03.01.137.28	2	Destornillador Pro Stanley 3 8x10 69124	4.07	8.14	
1.01.03.01.137.29	2	Destornillador Pro Stanley 69111	4.00	8.00	
		SUMAN Y PASAN			1,300,655.84

EMPRESA COMERCIAL "OROCENTRO"					
INVENTARIO INICIAL					
AL 01 DE ABRIL DEL 2022					
EXPRESADO EN DÓLARES AMERICANOS					
					FOLIO N° 62
Código	Cant.	Detalle	Valor Unitario	Valor Parcial	Valor Total
		SUMAN Y VIENEN			1,300,655.84
1.01.03.01.137.30	2	Destornillo Pro Stanley 3 8x12 69126	4.45	8.90	
1.01.03.01.137.31	2	Juego De Desarmadores P/ Joyero 15 Pzs Truper	14.29	28.58	
1.01.03.01.137.32	2	Juego De Destornillador Total 10 Pzs Tht250610	12.35	24.70	
1.01.03.01.137.33	3	Juego Destornillador Plano Y Estrella Aislado Para Electricista Total	10.76	32.28	
1.01.03.01.137.34	3	Destonillador Plano 5/16 X 8 Total Golpe Industrial	4.09	12.27	
1.01.03.01.137.35	3	Destonillador Estrella 1/4 X 4 Total Ph2 X 100mm Golpe Industrial	2.29	6.87	
1.01.03.01.137.36	3	Destonillador Estrella 5/16 X 8 Total Golpe Industrial	3.89	11.67	
1.01.03.01.137.37	3	Destornillador De Golpe Estrella 5 16 X 6	2.34	7.02	
1.01.03.01.137.38	3	Destornillador Torx T15 * 4 De Golpe Phillips Maviju	2.05	6.15	
1.01.03.01.137.39	3	Juego De 10 Puntas Estrella 2 C/U	2.00	6.00	
1.01.03.01.137.40	4	Destornillador Plano 1/4 X 6 Maviju Punta Magnética	0.85	3.40	
1.01.03.01.137.41	6	Destornillador De Golpe Industrial Estrell Total 5 16 X 6 Ddd	3.12	18.72	
1.01.03.01.137.42	6	Destornillador Plano 3 16 X 6 Cushionrip Stanley	0.82	4.92	
1.01.03.01.137.43	7	Destornillador Estrella Jem 1 4 X 5 Pta Imantada	0.89	6.23	
1.01.03.01.137.44	7	Destornillador Estrella Stanley 1 4 X 4	0.93	6.51	
1.01.03.01.137.45	7	Juego Destornilladores Pro 10 Pcs Stanley	15.58	109.06	
1.01.03.01.137.46	9	Destornillador Estrella Jem 3/16 X 4 Punta Inmantada Chi0597	0.67	6.03	
1.01.03.01.137.47	9	Destornillador Plano Stanley 1 4 X 6 C Grip Stmt 60828 840b	0.93	8.37	
1.01.03.01.137.48	10	Destornillador Plano 3/8 * 10 Jem Pta Imantada Chi2531	1.45	14.50	
1.01.03.01.137.49	11	Destornillador Plano Jem 1 4 X 4 Pta Imantada 0593	0.93	10.23	
1.01.03.01.137.50	11	Probador Decorriente 100-300v Stanley	1.44	15.84	
1.01.03.01.137.51	12	Destornillador Estrella 3/8 * 10 Jem Pta Imantada Chi2529	1.45	17.40	
1.01.03.01.137.52	13	Destornillador Plano Jem 5/16 X 10 Pta Imantada	1.22	15.86	
1.01.03.01.137.53	15	Destornillador Estrella Jem 5/16 X 10 Pta Imantada	1.22	18.30	
1.01.03.01.137.54	16	Destornillador Estrella Jem 1 4 X 6 Pta Imantada	0.93	14.88	
1.01.03.01.137.55	18	Destornillador Estrella Jem 1 4 X 4 Pta Imantada 0599	0.95	17.10	
1.01.03.01.137.56	22	Destornillador Estrella 1/4 X 1-1/2 Jempta Inmantada	0.76	16.72	
1.01.03.01.137.57	32	Destornillador Plano Jem 1/4 X 1-1/2 Pta Inmantada	0.47	15.04	
1.01.03.01.138		Detergente			
1.01.03.01.138.01	1	Detergente Sapolio 2200 Limón	0.90	0.90	
1.01.03.01.138.02	2	Detergente Sapolio Aros De Poder 450gr	0.80	1.60	
1.01.03.01.138.03	3	Galón Detergente Enzimático Neutro Ozz 3785ml	8.04	24.12	
1.01.03.01.138.04	5	Detergente Líquido 50 Lavadas Woolite 3.785l	8.20	41.00	
1.01.03.01.138.05	6	Crema Lavavajilla Verde 18x500gr	1.19	7.14	
1.01.03.01.138.06	7	Detergente En Polvo Gol Floral 25 Kg	34.00	238.00	
1.01.03.01.138.07	21	Detergent El Macho Remojo Fácil Lavado Limón 4000g	8.00	168.00	
		SUMAN Y PASAN			1,300,655.84

EMPRESA COMERCIAL "OROCENTRO"					
INVENTARIO INICIAL					
AL 01 DE ABRIL DEL 2022					
EXPRESADO EN DÓLARES AMERICANOS					
					FOLIO N° 63
Código	Cant.	Detalle	Valor Unitario	Valor Parcial	Valor Total
		SUMAN Y VIENEN			1,300,655.84
1.01.03.01.138.08	75	Polvo Detergente Gol Floral 5000g * 5kg	6.93	519.75	
1.01.03.01.139		Discos			
1.01.03.01.139.01	1	Disco 4 1/2 Sumo Diamantado Para Pulir Granito 115mm	7.98	7.98	
1.01.03.01.139.02	1	Disco Corte De Carbóno Para Madera 9 1 4 X 40d 2608640886	17.00	17.00	
1.01.03.01.139.03	1	Disco De Corte 9 Pulg Gladiator 9 * 5/64 * 7/8 Dac823018	1.76	1.76	
1.01.03.01.139.04	1	Disco De Corte Dewalt 7 * 1/16 * 7/8 Dw84701	1.24	1.24	
1.01.03.01.139.05	1	Disco De Corte Diamont Seco 180mm Sanflex	4.56	4.56	
1.01.03.01.139.06	1	Disco De Corte Para Granito 7x8x22 23	5.98	5.98	
1.01.03.01.139.07	1	Disco De Corte Para Madera 7 Gladiator 180 * 1.5 * 22.2mm Dm818	9.09	9.09	
1.01.03.01.139.08	1	Disco De Corte Para Madera Haromak 7x40x22 23	2.48	2.48	
1.01.03.01.139.09	1	Disco Diamantado Sumo 4 1/2 Continuo 115 * 5 * 2 * 22.23	1.60	1.60	
1.01.03.01.139.10	1	Disco Flap 4 1/2 Desbaste Y Pulido Grano A - 100 Energy Acero Y	0.57	0.57	
1.01.03.01.139.11	1	Disco Flap Desbaste Y Pulido 4 1/2 Acero Y Madera Grano 100 Gla	0.63	0.63	
1.01.03.01.139.12	2	Disco De Corte 4 1/2 Segmentado Diamantado Sumo 115*8*8*22.2	1.60	3.20	
1.01.03.01.139.13	2	Disco Diamantado Continuo Evtools 4 1/2 O 4.5	1.80	3.60	
1.01.03.01.139.14	2	Disco Met Cerami Haromak Segmentado 4 1 2	1.90	3.80	
1.01.03.01.139.15	2	Disco Met Cerami Haromak Segmentado 7	1.80	3.60	
1.01.03.01.139.16	3	Disco Abrasivo De Corte 4 1/2 Para Acero Gladiator 115*1.6*22.2	1.87	5.61	
1.01.03.01.139.17	3	Disco De Corte Metal Norton 9x5 64x7 8	2.09	6.27	
1.01.03.01.139.18	3	Disco Diamantado Corte Seco Samurai 7 - 180 *2.2*7*22.23	3.06	9.18	
1.01.03.01.139.19	3	Disco Flap 4 1/2 Desbaste Y Pulido Grano A - 80 Energy Acero Y A	0.75	2.25	
1.01.03.01.139.20	3	Disco Gladiator Grano 36 Flap Desbaste Y Pulido 4 1/2acero Inoxida	0.86	2.58	
1.01.03.01.139.21	4	Copa Carburo Norton Pulido 5-X2-X5/8 #60	8.96	35.84	
1.01.03.01.139.22	4	Disco De Corte 7segmentado Diamantado Sumo 180*8*8*22.23	3.74	14.96	
1.01.03.01.139.23	4	Disco Gladiator Grano 100 Flap Desbaste Y Pulido 4 1/2acero Inoxid	0.86	3.44	
1.01.03.01.139.24	4	Disco Tolsen Desvaste Metal 4 1/2 115*6.0*22mm	0.80	3.20	
1.01.03.01.139.25	5	Disco Diamantado Bosch Para Concreto 115 * 22.2	7.48	37.40	
1.01.03.01.139.26	5	Disco Diamantado Bosch Para Concreto 180 * 22.2	18.84	94.20	
1.01.03.01.139.27	5	Disco Diamantado Corte Seco Samurai 14 - *8.0 * 3.2 * 1	35.06	175.30	
1.01.03.01.139.28	6	Disco De Lija #150 Para Lijadora De Acción Orbital Aleatorio Dw43	1.89	11.34	
1.01.03.01.139.29	6	Disco Desbaste Bosch Metal 7 * 1/4 * 7/8	1.61	9.66	
1.01.03.01.139.30	7	Disco Dentado Total 7" Industrial 185mm Tac231413 60 Dientes	8.29	58.03	
1.01.03.01.139.31	8	Disco De Corte Diamantado 4 1/2 Para Granito Haromak 4 1/2	3.32	26.56	
1.01.03.01.139.32	8	Disco Dentado Total 4" Industrial Tac231255 40 Dientes	4.15	33.20	
1.01.03.01.139.33	8	Disco Diamantado Corte Húmedo Samurai 7 - 180 *2.2*5*22.23	3.30	26.40	
1.01.03.01.139.34	8	Disco Me De Corte Profesional Cerámica Continuo Haromak	3.26	26.08	
		SUMAN Y PASAN			1,300,655.84

EMPRESA COMERCIAL "OROCENTRO"					
INVENTARIO INICIAL					
AL 01 DE ABRIL DEL 2022					
EXPRESADO EN DÓLARES AMERICANOS					
					FOLIO N° 64
Código	Cant.	Detalle	Valor Unitario	Valor Parcial	Valor Total
SUMAN Y VIENEN					1,300,655.84
1.01.03.01.139.35	8	Juego 36 Discos De Corte 15 16 409	8.04	64.32	
1.01.03.01.139.36	9	Disco De Corte Para Madera Haromak 4 5 X 40x22	1.64	14.76	
1.01.03.01.139.37	10	Disco Diamantado Corte Húmedo Samurai 4.5 - 115 *21.8*5*22.23	1.79	17.90	
1.01.03.01.139.38	12	Sierra Circular P/Mader 4 1/2 24die X 1.2 X 22.22mm 13280rpm Wi	1.68	20.16	
1.01.03.01.139.39	13	Disco De Corte Para Cerámica 4 1/2 Extra Fino Neo 115 * 1.6 *22.2	0.75	9.75	
1.01.03.01.139.40	14	Disco Flap 4 1/2 Desbaste Y Pulido Grano A - 80 Energy Acero Y M	0.57	7.98	
1.01.03.01.139.41	15	Disco De Corte Metal Total 4 1/2 * 3/64 X 7/8 Plano	0.45	6.75	
1.01.03.01.139.42	18	Disco Desbaste Metal Dewalt 4-1/2 X 1/4 X 7/8 Dw44540	0.95	17.10	
1.01.03.01.139.43	26	Disco Corte Norton De 7x1 16x7 8 Bna12 8500 Rpm Nuevo	1.34	34.84	
1.01.03.01.139.44	31	Disco De Corte Metal 9" X 5/64" X 7/8" Forza Pro	1.84	57.04	
1.01.03.01.139.45	31	Disco Flap 4 1/2 Desbaste Y Pulido Grano A - 120 Energy Acero Y	0.57	17.67	
1.01.03.01.139.46	31	Disco Tolsen Desvaste Metal 7 * 1/4 * 7/8	1.76	54.56	
1.01.03.01.139.47	51	Disco De Corte Para Madera 4 1/2 Gladiator 115 * 1.4 * 22.2mm Dm	2.35	119.85	
1.01.03.01.139.48	52	Disco De Corte Metal 4 1/2" X 1/16" X 7/8" Grinding Forza	0.73	37.96	
1.01.03.01.139.49	66	Disco Corte Metal Norton 41 2x1 16x7 8 Dc Bna12	0.78	51.48	
1.01.03.01.139.50	144	Disco Desbaste Norton 4 1 2x 1 4x7 8	1.20	172.80	
1.01.03.01.139.51	180	Disco Corte Metal Dewalt 4 1 2x0 45x7 8 Dw8424	0.80	144.00	
1.01.03.01.139.52	228	Disco De Corte Dewald 4 1/2 * 1/16 * 7/8 Dw84402	0.80	182.40	
1.01.03.01.139.53	452	Disco De Corte Metal 7" X 1/16" X 7/8" Forza Pro	1.03	465.56	
1.01.03.01.139.54	1075	Dis Corte Metal Norton 4 1 2 X 1 16 X 7 8	0.93	999.75	
1.01.03.01.140		Dispensadores			
1.01.03.01.140.01	1	Dispensador De Papel Higienico Jumbo Unilimpio	12.41	12.41	
1.01.03.01.140.02	2	Dispensador Bio Life Con Tapa Y Caño Rey Plast	8.79	17.58	
1.01.03.01.140.03	2	Dispensador De Jabón Líquido 1 Serv 380ml 8x7 5x18cm Abs Blanc	5.00	10.00	
1.01.03.01.140.04	2	Dispensador P Fundas Desechos P Mascotas 8x6, 5x4 88, 4gr Incluy	1.23	2.46	
1.01.03.01.140.05	2	Dispensador Para Limpión Natural Industrial Unilimpio	17.89	35.78	
1.01.03.01.140.06	3	Dispensador De Jabón Unilimpio Repuesto	11.56	34.68	
1.01.03.01.140.07	6	Dispensador Papel Toalla 9.5 * 20 * 27 Cm Abs Blanco Aquarame	7.96	47.76	
1.01.03.01.140.08	11	Dispensador De Jabón Líquido 1 Serv 480ml Abs Cromado Aguaram	6.48	71.28	
1.01.03.01.141		Duchas			
1.01.03.01.141.01	1	Ducha O Regadera Plato Cuadrado Brazo Y Chapetón Yarde 200mm	14.39	14.39	
1.01.03.01.141.02	1	Ducha Raptor Redon Con Brazo Sh 0406	3.52	3.52	
1.01.03.01.141.03	1	Resistencia P Ducha Advanced Topjet 220v	5.25	5.25	
1.01.03.01.141.04	2	Ducha Con Brazo Plástico Cromado 1305 Danu	1.64	3.28	
1.01.03.01.141.05	2	Ducha Eléctrica Lorenzetti Acqua Storm Ultra 127v 5500w	65.11	130.22	
1.01.03.01.141.06	2	Ducha Eléctrica Relax Ultra Blanca Lorenzetti	14.18	28.36	
SUMAN Y PASAN					1,300,655.84

EMPRESA COMERCIAL "OROCENTRO"					
INVENTARIO INICIAL					
AL 01 DE ABRIL DEL 2022					
EXPRESADO EN DÓLARES AMERICANOS					
					FOLIO N° 65
Código	Cant.	Detalle	Valor Unitario	Valor Parcial	Valor Total
SUMAN Y VIENEN					1,300,655.84
1.01.03.01.141.07	2	Ducha Lorenzetti Duo Showe Quadra	42.17	84.34	
1.01.03.01.141.08	2	Ducha Plástica Blanca 4pulg Astra	1.67	3.34	
1.01.03.01.141.09	2	Ducha Teléfono Shelvy Cr Sg005673061 Edesa	26.12	52.24	
1.01.03.01.141.10	2	Llave Ducha Fv E479.01/271 Cr	13.89	27.78	
1.01.03.01.141.11	3	Brazo De Ducha Fv Teléfono E11829 Cr	29.81	89.43	
1.01.03.01.141.12	3	Ducha Lorenzetti Banho Ultra Beige	13.08	39.24	
1.01.03.01.141.13	6	Ducha Metalica Cr Autolimpiante 49863	8.09	48.54	
1.01.03.01.141.14	4	Ducha Lorenzatti Eléctrica Shower Ultra 110v	17.83	71.32	
1.01.03.01.141.15	4	Ducha Lorenzetti Bello Banho Ultra Gris	13.08	52.32	
1.01.03.01.141.16	5	Ducha Eléctrica Advance 110v Lorenzetti	25.04	125.20	
1.01.03.01.141.17	5	Maxi Ducha 4 Temperaturas Blanca	12.37	61.85	
1.01.03.01.141.18	5	Maxi Shower Ultra 3t BI 110v S M	9.64	48.20	
1.01.03.01.141.19	6	Ducha Teléfono Fiori Pomo 6 Puntas 148g 3279	5.17	31.02	
1.01.03.01.141.20	10	Ducha Lorenzetti Banho Ultra Blanca	13.08	130.80	
1.01.03.01.141.21	11	Resistencia 3t Ultra 110v	3.88	42.68	
1.01.03.01.141.22	12	Ducha Bella Blanca Tigre 4" 26913004	3.08	36.96	
1.01.03.01.141.23	15	Ducha Eléctrica Regulable T-Max 110v Blanco	10.66	159.90	
1.01.03.01.141.24	19	Maxi Ducha Ultra Lorenzetti Sin Manguera Blanca	10.86	206.34	
1.01.03.01.141.25	32	Brazo Para Ducha Eletrica 30cm Astra	1.54	49.28	
1.01.03.01.142		Duratecho			
1.01.03.01.142.01	2	Duratecho (0.25) 10 Pies 3.00 Metros	7.47	14.94	
1.01.03.01.142.02	3	Duratecho (0 30 Mm) 14 (4,20 Mts)	11.26	33.78	
1.01.03.01.142.03	5	Duratecho Plus 0 30mm 16 Pies 4 80mt Prepintado	23.82	119.10	
1.01.03.01.142.04	5	Duratecho Plus 7 Mts (0.30)Mm)	35.27	176.35	
1.01.03.01.142.05	9	Duratecho (0 25mm) 16 Pies	15.45	139.05	
1.01.03.01.143		Edredón			
1.01.03.01.143.01	1	Cobertor Compacto 2pl + 2 Fundas Almohada 2sed181	19.51	19.51	
1.01.03.01.143.02	1	Edredón Con Vuelo Shrek 2 Plazas	20.00	20.00	
1.01.03.01.143.03	2	Cobertor Compacto 1 1/2 2pl + 2 Fundas Almohada 2sed10 Costurín	14.49	28.98	
1.01.03.01.143.04	2	Cobertor Felipe Costurín 2 Plazas 1 Edredón + 2 Cojines 40*40 Cm	45.36	90.72	
1.01.03.01.143.05	8	Súper Combo Liverpool 1 1 2 Plazas + 2 Fundas 3sep009	19.30	154.40	
1.01.03.01.143.06	14	Edredón Tropical 2 Plz Con Vuelo De 24cm	9.33	130.62	
1.01.03.01.144		Edredónes			
1.01.03.01.144.01	1	Edredón Cobertor Danubio 2 1 2 Plz + 2 Almohadas	23.95	23.95	
1.01.03.01.144.02	7	Edredón Nórdico Con Vuelo 1 1 2 Plz	9.27	64.89	
1.01.03.01.144.03	3	Edredón Cobertor Danubio 3plazas+2Cojines	25.37	76.11	
SUMAN Y PASAN					1,300,655.84

EMPRESA COMERCIAL "OROCENTRO"					
INVENTARIO INICIAL					
AL 01 DE ABRIL DEL 2022					
EXPRESADO EN DÓLARES AMERICANOS					
					FOLIO N° 66
Código	Cant.	Detalle	Valor Unitario	Valor Parcial	Valor Total
		SUMAN Y VIENEN			1,300,655.84
1.01.03.01.145		Electrodo			
1.01.03.01.145.01	3	Porta Electrodo 300amp Truper	11.20	33.60	
1.01.03.01.145.02	4	Porta Electrodo 500 Amp Welding Holders	2.74	10.96	
1.01.03.01.145.03	16	Regleta Supresor De Picos 6 Salidas Blanco General Electric Jasco	5.20	83.20	
1.01.03.01.145.04	33	Electrodo 4.0mm 5 32, Caja 5 Kg Gladiator Pro E6011 8400	0.60	19.80	
1.01.03.01.145.05	36	Electrodo De Acero Inoxidable 1/8 E350 L Lincoln	0.60	21.60	
1.01.03.01.145.06	50	Electrodo Aluminio 18	0.60	30.00	
1.01.03.01.145.07	359.77	Suelda 6011 3 32 Aga (Libras)	2.03	730.33	
1.01.03.01.146		ElectroDomésticos			
1.01.03.01.146.01	1	Waflera 26009 Hamilton Beach	28.87	28.87	
1.01.03.01.146.02	1	Aire Acondicionado Portátil Rca 12btu Pac-12k	267.13	267.13	
1.01.03.01.146.03	1	Auriculares Manos Libres Oneplus Mixiomi	2.50	2.50	
1.01.03.01.146.04	1	Cafétera 4 Tazas Brentwood Ts-213bk Negra	14.84	14.84	
1.01.03.01.146.05	1	Cafétera Eléctrica Oibelieve 1.2 Lt 700w Negro Cm6637	15.93	15.93	
1.01.03.01.146.06	1	Cafétera Espresso Plástico Y Acero Inoxidable 3 En 1 Cm6816	37.09	37.09	
1.01.03.01.146.07	1	Cafétera Fuzyon 1.25 Ltrs Umco 5159	21.25	21.25	
1.01.03.01.146.08	1	Exprimidor De Cítricos De Palanca Umco 130w 0581	48.75	48.75	
1.01.03.01.146.09	1	Exprimidor De Cítricos Umco 6102	25.76	25.76	
1.01.03.01.146.10	1	Freidora Digital De Aire 2.5lts Hamilton Beach Negro 35050	80.53	80.53	
1.01.03.01.146.11	1	Hervidor Eléctrico Inalámbrico Blanco Brentwood Kt - 1617 Calentd	18.50	18.50	
1.01.03.01.146.12	1	Licudadora Con Jarro 58161 Hamilton Beach Wave Crusher Blender	48.17	48.17	
1.01.03.01.146.13	1	Máquina Espresso Y Capuccino 40715 Hamilton Beach	115.00	115.00	
1.01.03.01.146.14	1	Microondas Home & Company Em028expp00a00 Silv 311	99.00	99.00	
1.01.03.01.146.15	1	Microondas Empotrable 28lts Tm28nsbgn Rca	210.12	210.12	
1.01.03.01.146.16	1	Microondas Rca 20 Lt Negro Window Door P70b20ap - Zs	66.59	66.59	
1.01.03.01.146.17	1	Parrilla Multigrill 3 En 1 Hamilton Beach 25600	66.21	66.21	
1.01.03.01.146.18	1	Procesador De Alimentos 3tzs 680ml Brentwood Color Blanco Fp-5	23.30	23.30	
1.01.03.01.146.19	1	Procesador De Alimentos Negro Proctor Silex 72507	14.31	14.31	
1.01.03.01.146.20	1	Protector De Voltaje Prow Pdm65 120v Nevera	8.06	8.06	
1.01.03.01.146.21	1	Sanduchera Hamilton Beach 25430	19.25	19.25	
1.01.03.01.146.22	1	Secadora Eléctrica Lg 22kg C/Fron Df22vv2sbe	765.00	765.00	
1.01.03.01.146.23	1	Vaporera 37530z Hamilton Beach Digital Steamer	42.46	42.46	
1.01.03.01.146.24	1	Waflera 26020 Hamilton Beach	38.25	38.25	
1.01.03.01.146.25	2	Cuchillo Eléctrico Brentwood 7" Ts-1010 Blanco	17.90	35.80	
1.01.03.01.146.26	2	Exprimidor Eléctrico Brentwood 1.2lt	14.50	29.00	
1.01.03.01.146.27	2	Exprimidor Eléctrico Brentwood 500ml	13.50	27.00	
		SUMAN Y PASAN			1,300,655.84

EMPRESA COMERCIAL "OROCENTRO"					
INVENTARIO INICIAL					
AL 01 DE ABRIL DEL 2022					
EXPRESADO EN DÓLARES AMERICANOS					
					FOLIO N° 67
Código	Cant.	Detalle	Valor Unitario	Valor Parcial	Valor Total
		SUMAN Y VIENEN			1,300,655.84
1.01.03.01.146.28	2	Hervidor Eléctrico Inalámbrico Negro Brentwood Kt - 1618 Calentda	18.50	37.00	
1.01.03.01.146.29	3	Waflera 26010r Hamilton Beach 5h0004a	43.19	129.57	
1.01.03.01.146.30	4	Mini Picatodo Procesador Proctor Silex 72500ry	14.32	57.28	
1.01.03.01.146.31	10	Radio Recargable Vehiculo Ws-267bt Enjoy Fm, Usb, Tf, Bluetooth	13.40	134.00	
1.01.03.01.147		Eléctrico			
1.01.03.01.147.01	1	Arrancador Camsco 1hp 220v 2.5 - 4a E1-D09/1308	33.36	33.36	
1.01.03.01.147.02	1	Arrancador Camsco 2hp 220v 5.5 - 8a E1-D09/1312	33.36	33.36	
1.01.03.01.147.03	1	Atornillador Bosch Go 3.6v	43.16	43.16	
1.01.03.01.147.04	1	Condesador Arranc 110v 145v 174mf	3.68	3.68	
1.01.03.01.147.05	1	Conector Enchufe Torsión L630c 30a 3p 250v Cooper	10.11	10.11	
1.01.03.01.147.06	1	Convertidor De Voltaje Evl 1000w 220/110 110/220 Tc 300w	16.07	16.07	
1.01.03.01.147.07	1	Fotocélula Electrocontrol Fotocelda Azul 1000w	4.38	4.38	
1.01.03.01.147.08	1	Fotocélula Maviju 1000v 1800va Azul	4.50	4.50	
1.01.03.01.147.09	8	Guirnalda Negra De 12 Boquillas Ledex E27 8 Mts 800w	15.99	127.92	
1.01.03.01.147.10	1	Guirnalda Negra De 24 Boquillas Ledex E27 15 Mts 800w	29.00	29.00	
1.01.03.01.147.11	5	Protector De Voltaje Equipo Eléctricos 3 Servicios	6.09	30.45	
1.01.03.01.147.12	1	Spot Hana Maviju Para Pared Y Techo 50w	2.90	2.90	
1.01.03.01.147.13	2	Caja De Paso Pvc Blanca 30 * 25 * 12 Cm	11.63	23.26	
1.01.03.01.147.14	2	Convertidor De Voltaje Evl 1000w 220/110 110/220 Tc 1000w	67.71	135.42	
1.01.03.01.147.15	2	Convertidor De Voltaje Evl 1000w 220/110 110/220 Tc 500w	26.79	53.58	
1.01.03.01.147.16	2	Jack 2 * Usb (2.1a+1a) + Tomacorriente 15a Maviju Negro Aqua	8.65	17.30	
1.01.03.01.147.17	2	Protector De Red Luz Margirius Akt 2100 4.5ka 127v 10a/1500va	10.91	21.82	
1.01.03.01.147.18	2	Protector De Voltaje Ups Magom Mg-500 500va/300w 4 Tomas 90-1	51.22	102.44	
1.01.03.01.147.19	2	Spot Hana Maviju Para Pared Y Techo 2 Focos 50w Color Blanco	4.77	9.54	
1.01.03.01.147.20	4	Spot Hana Maviju Para Pared Y Techo 3 Focos 50w Color Blanco	7.57	30.28	
1.01.03.01.147.21	2	Teléfono Bticino Con Audio 3h 330451 Pared 19w09 Sh	36.09	72.18	
1.01.03.01.147.22	3	Botonera Trifásico Bs 230b 3 3p 500v 3.7kw	1.79	5.37	
1.01.03.01.147.23	3	Comprobador De Electricidad Sin Contacto Total 12 1000v Tht2910	10.23	30.69	
1.01.03.01.147.24	3	Conector Enchufe Torsión L530p 20a 3p 125v	10.11	30.33	
1.01.03.01.147.25	3	Driver 24 Watts Para Foco Led	1.90	5.70	
1.01.03.01.147.26	3	Fotocélula ElectroMagnética 1800w 105-285v Evlite Ip65	3.41	10.23	
1.01.03.01.147.27	4	Benjamín Con Cadena E27 226a Marfil	0.62	2.48	
1.01.03.01.147.28	4	Controlador Manguera Led 5050 1 Color 10mm Led 8a Ke-51 Ga 25	0.65	2.60	
1.01.03.01.147.29	5	Jack Telefono Rj11 + Tv Coaxial Maviju Marfil Aqua	1.94	9.70	
1.01.03.01.147.30	5	Tapa Para Cable Hunter Hm-2027 10-14 Amarilla 50 Pcs	2.20	11.00	
1.01.03.01.147.31	6	Codo Reversible Metálico Para Entrada De Luz 1 1 2	2.44	14.64	
		SUMAN Y PASAN			1,300,655.84

EMPRESA COMERCIAL "OROCENTRO"					
INVENTARIO INICIAL					
AL 01 DE ABRIL DEL 2022					
EXPRESADO EN DÓLARES AMERICANOS					
					FOLIO N° 68
Código	Cant.	Detalle	Valor Unitario	Valor Parcial	Valor Total
		SUMAN Y VIENEN			1,300,655.84
1.01.03.01.147.32	6	Ponchadora Cortadora Para Teléfono E Inernet Truper	29.51	177.06	
1.01.03.01.147.33	7	Caja De Paso Pvc 20 X 20 X 8cm	5.81	40.67	
1.01.03.01.147.34	7	Guirnalda Para Foco Led 10 Mts 20 Boquillas Negras	21.90	153.30	
1.01.03.01.147.35	7	Radio Recargable Vehiculo Vocho Ws-1937bt Enjoy Fm, Usb, Tf, Bl	13.04	91.28	
1.01.03.01.147.36	9	Driver 8 A 15 Watts Para Foco Led	1.50	13.50	
1.01.03.01.147.37	9	Protector Automático De Voltaje Powest Refrimatic	8.25	74.25	
1.01.03.01.147.38	9	Regleta Para Tubo Led 2 * 18w Sin Tubo Ledex Hhl - 20136 - 003	4.17	37.53	
1.01.03.01.147.39	10	M.E. Unión Emt 1"	0.29	2.90	
1.01.03.01.147.40	10	M.E. Unión Emt 1/2	0.17	1.70	
1.01.03.01.147.41	10	M.E. Unión Emt 3/4	0.17	1.70	
1.01.03.01.147.42	10	Regleta Para Tubo Led 1 * 18w Sin Tubo Ledex Hhl - 201018 - 006	2.15	21.50	
1.01.03.01.147.43	10	Tapa Para Cable Hunter Hm-2026 14-18 Naranja 50 Pcs	1.69	16.90	
1.01.03.01.147.44	12	Protector Automático De Voltaje Powest Lavomatic	8.46	101.52	
1.01.03.01.147.45	12	Pulsador 16mm Camco Rojo Inc Lab16s	2.62	31.44	
1.01.03.01.147.46	12	Pulsador 16mm Camco Verde Inc Lab16s	2.62	31.44	
1.01.03.01.147.47	14	Protector Automático De Voltaje Powest Multimatic	8.21	114.94	
1.01.03.01.147.48	15	Driver 3 A 7 Watts Para Foco Led	0.89	13.35	
1.01.03.01.147.49	16	Base Foto Celula Evlite Con Soporte Metálico	2.29	36.64	
1.01.03.01.147.50	33	Tomacorriente Doble Sobrepuesto Polarizado Pbs-5 Brillux	0.52	17.16	
1.01.03.01.147.51	51	Fotocélula 1000w Margirius Con Protección	5.25	267.75	
1.01.03.01.147.52	100	Caja Octogonal Pvc Eco	0.18	18.00	
1.01.03.01.148		Empaste			
1.01.03.01.148.01	1	Empaste Exterior Latina 20kg	13.86	13.86	
1.01.03.01.148.02	8	Empaste Monotop Interior 20kg Sika	7.61	60.88	
1.01.03.01.148.03	2	Condoestuco Exterior Blanco	11.00	22.00	
1.01.03.01.148.04	2	Empaste Interior 20kg Papel + Resina	6.08	12.16	
1.01.03.01.148.05	2	Latina Premium Porcelanato	8.00	16.00	
1.01.03.01.148.06	4	Empaste Para Interior Morteros True Value Con Resina	6.88	27.52	
1.01.03.01.148.07	6	Condoestuco Interior Blanco	8.10	48.60	
1.01.03.01.148.08	46	Empaste Interior Latina 20kg	6.43	295.78	
1.01.03.01.149		Encendedor			
1.01.03.01.149.01	2	Handy Bic Maxi Encendedor	2.22	4.44	
1.01.03.01.149.02	3	Encendedor Bic Megaligther	2.81	8.43	
1.01.03.01.150		Enchufe			
1.01.03.01.150.01	1	Enchufe Pata Gallina 50a Eagle	4.00	4.00	
1.01.03.01.150.02	2	Enchufe Adaptador Eagle Redondo A Plano	0.50	1.00	
		SUMAN Y PASAN			1,300,655.84

EMPRESA COMERCIAL "OROCENTRO"					
INVENTARIO INICIAL					
AL 01 DE ABRIL DEL 2022					
EXPRESADO EN DÓLARES AMERICANOS					
					FOLIO N° 69
Código	Cant.	Detalle	Valor Unitario	Valor Parcial	Valor Total
		SUMAN Y VIENEN			1,300,655.84
1.01.03.01.150.03	8	Enchufe Eaton Torcion 3 Puntas L520c 20a 125 L520c	13.14	105.12	
1.01.03.01.150.04	2	Enchufe Eaton Torcion 3 Puntas L520p 20a 125 2 Polos 3 Voltios	8.52	17.04	
1.01.03.01.150.05	2	Enchufe Eaton Torcion 4 Puntas L1430c 30a 125/250v L1430c	20.88	41.76	
1.01.03.01.150.06	2	Enchufe Ind Torsión L620-P 20a 3p Cooper	8.80	17.60	
1.01.03.01.150.07	3	Enchufe Blindado Eagle 4862 Termo Plástico Amarillo	1.14	3.42	
1.01.03.01.150.08	4	Enchufe Industrial Cooper Torsión L630-P 30a 3p	8.92	35.68	
1.01.03.01.150.09	5	Enchufe De Vinil Blindado 2p 125v 15a Rockwell	0.43	2.15	
1.01.03.01.150.10	5	Tomacorriente Chino Polarizado 4227 15a 220v Cooper	2.88	14.40	
1.01.03.01.150.11	7	Enchufe Eaton Torcion 4 Puntas L14-30p 30a 125/250v 3p4wp L143	9.81	68.67	
1.01.03.01.150.12	9	Enchufe Blindado Pola Chino Vinil 15a 220v 4866 Cooper	1.82	16.38	
1.01.03.01.150.13	15	Enchufe Blindado TermoPlástico Amarillo 15a Polarizado	1.13	16.95	
1.01.03.01.150.14	18	Enchufe Caucho Negro Tipo Peruano	0.11	1.98	
1.01.03.01.150.15	18	Enchufe De Vinil Sencillo2p 125v 15a Rockwell	0.48	8.64	
1.01.03.01.150.16	24	Enchufe Plástico Pata Plana Blanco Prow Pbp39b	0.16	3.84	
1.01.03.01.150.17	27	Enchufe Caucho Jem 2 Ptas 15a- 125v Pbp316 Negro	0.20	5.40	
1.01.03.01.150.18	32	Enchufe Adaptador 3 A 2 Eagle Patas De Vinil Gris 15 A 125v	0.55	17.60	
1.01.03.01.150.19	39	Enchufe Plástico Pata Plana Negro Prow Pbp39d	0.15	5.85	
1.01.03.01.150.20	46	Enchufe Cooper Plano 15a 2p 125v 1912w	0.73	33.58	
1.01.03.01.150.21	98	Enchufe Adaptador Redondo A Plano Blanco Jem 10a - 250v	0.13	12.74	
1.01.03.01.150.22	113	Enchufe Vinil Cooper 4867	1.26	142.38	
1.01.03.01.150.23	132	Enchufes Cooper 4862	1.60	211.20	
1.01.03.01.151		Engrasadora			
1.01.03.01.151.01	1	Engrasadora Manual 7kl Mac 40 3000psi Brasil	83.18	83.18	
1.01.03.01.151.02	1	Engrasadora Manual Groz G1 Gris 500cm - 6000psi Fija	13.59	13.59	
1.01.03.01.151.03	2	Engrasadora Pressol Ymh V423 A C/Manguera Flexible Alemana	7.64	15.28	
1.01.03.01.152		Enjuague			
1.01.03.01.152.01	29	Enjuague Bucal Plax Ice Infinity MI	1.78	51.62	
1.01.03.01.153		Escalera			
1.01.03.01.153.01	1	Escalera Tijera Aluminio 2.40mt Doble Acceso 8 Peldaños Inco 1047	123.59	123.59	
1.01.03.01.153.02	3	Escalera Tijera 2b Aluminio 3 Mts Com Inco	110.45	331.35	
1.01.03.01.154		Escobas			
1.01.03.01.154.01	1	Cabo De Madera Para Escoba	0.50	0.50	
1.01.03.01.154.02	1	Escoba Bejuco	2.50	2.50	
1.01.03.01.154.03	1	Escoba Plástica Florencia La Frujita Tubo Plástico	1.60	1.60	
1.01.03.01.154.04	1	Escoba Plástica Tr Dura La Original	1.79	1.79	
1.01.03.01.154.05	2	Escoba Superior Estrella	1.06	2.12	
		SUMAN Y PASAN			1,300,655.84

EMPRESA COMERCIAL "OROCENTRO"					
INVENTARIO INICIAL					
AL 01 DE ABRIL DEL 2022					
EXPRESADO EN DÓLARES AMERICANOS					
					FOLIO N° 70
Código	Cant.	Detalle	Valor Unitario	Valor Parcial	Valor Total
		SUMAN Y VIENEN			1,300,655.84
1.01.03.01.154.06	2	Repuesto De Escoba Girasol	1.50	3.00	
1.01.03.01.154.07	3	Escoba La Brujita Ciara Con Tubo Morado Y Blanco	2.98	8.94	
1.01.03.01.154.08	3	Escoba Trapeador T79-5sweep Drag All - In - One Cleaning	7.00	21.00	
1.01.03.01.154.09	8	Escoba Plástica Regina	1.60	12.80	
1.01.03.01.154.10	9	Escoba Económica Estrella	0.93	8.37	
1.01.03.01.154.11	24	Escoba Florencia Mas Cabo De Madera	2.10	50.40	
1.01.03.01.154.12	33	Escoba Azul Celeste Grande Reforzada	1.79	59.07	
1.01.03.01.154.13	56	Escoba Tigre Color Roja Sencilla	1.12	62.72	
1.01.03.01.154		Escuadras			
1.01.03.01.154.01	2	Escuadra Stanley 10 254mm Mango Plástico	2.42	4.84	
1.01.03.01.154.02	4	Escuadra Profesional 10 Mango Metalic	9.13	36.52	
1.01.03.01.154.03	6	Escuada De Metal	4.37	26.22	
1.01.03.01.155		Esencia			
1.01.03.01.155.01	12	Rally Scent Repuesto Para Clip Visor Cream Cookie 45 Dias	2.48	29.76	
1.01.03.01.155.02	1	Esmeril Banco Eagle 560w 110/220v 3450rpm Eje 5/8 3/4hp	56.22	56.22	
1.01.03.01.155.03	2	Esmeril De Banco Total 150w 1/5 Hp 2950 Rpm Utbg15015	33.87	67.74	
1.01.03.01.156		Espada			
1.01.03.01.156.01	1	Espada 1/4 A 108 Motosierra Neumática Oregon 100sdaa108	40.18	40.18	
1.01.03.01.157		Espátula			
1.01.03.01.157.01	1	Espátula 10 X9	1.65	1.65	
1.01.03.01.157.02	3	Espátula	2.59	7.77	
1.01.03.01.157.03	7	Espátula 15 X 9	0.60	4.20	
1.01.03.01.157.04	22	Espátula Acero Inox Mango Plástico 3 Evtools	0.45	9.90	
1.01.03.01.158		Espejo			
1.01.03.01.158.01	1	Gabimete Para Bano Con Espejo Wengue	24.55	24.55	
1.01.03.01.158.02	1	Gabinete Para Baño Con Espejo Beige	24.55	24.55	
1.01.03.01.158.03	14	Espejo Jp Floral 55x40	11.60	162.40	
1.01.03.01.158.04	16	Espejos Maderados	21.42	342.72	
1.01.03.01.159		Esponja			
1.01.03.01.159.01	11	Esponja Amarilla 100*200*5cm	15.10	166.10	
1.01.03.01.159.02	11.4	Esponja Arcoiris 10 X 10 Und Vileda	2.00	22.80	
1.01.03.01.160		Espuma			
1.01.03.01.160.01	25	Espuma De Poliuretano 750ml Canula	3.66	91.50	
1.01.03.01.161		Estilete			
1.01.03.01.161.01	1	Estilete Maviju 9mm Color Amarillo	0.36	0.36	
1.01.03.01.161.02	1	Estilete Cummings Tool 18mm * 0.6mm SI033	0.79	0.79	
		SUMAN Y PASAN			1,300,655.84

EMPRESA COMERCIAL "OROCENTRO"					
INVENTARIO INICIAL					
AL 01 DE ABRIL DEL 2022					
EXPRESADO EN DÓLARES AMERICANOS					
					FOLIO N° 71
Código	Cant.	Detalle	Valor Unitario	Valor Parcial	Valor Total
		SUMAN Y VIENEN			1,300,655.84
1.01.03.01.161.03	1	Estilete Industrial Total 61 * 19mm Tht512611	3.90	3.90	
1.01.03.01.161.04	3	Juego De Cuchillas Para Estilete Total 10 Und Tht511802/180	0.64	1.92	
1.01.03.01.161.05	5	Doblador Para Varillas Truper	8.57	42.85	
1.01.03.01.161.06	8	Estilete Total Hojas Trapeciales 19mm X61mm 6 Repuestos	5.14	41.12	
1.01.03.01.161.07	17	Estilete Cummings 18mmx06mm L 14.5 Blister	0.50	8.50	
1.01.03.01.162		Extensión			
1.01.03.01.162.01	1	Extensión Amarilla 10 Mts 3 Tomas Eebp 10	4.83	4.83	
1.01.03.01.162.02	1	Extensión Eléctrica 3 Servicios Naranja 7 5 Mts Outdoor Indor	3.50	3.50	
1.01.03.01.162.03	2	Extensión Blanca 2 * 16 15 Mts 125v 13 Amp	8.00	16.00	
1.01.03.01.162.04	3	Cable Extensión Blanca 3 Mts 2 * 16 Incable Cords	2.52	7.56	
1.01.03.01.162.05	3	Extensión Elect 2x16 15mtrs 13a 1625w Naranja Incable	12.74	38.22	
1.01.03.01.162.06	6	Extensión Cable Para Batería Con Pinza 200 Amp 2.5mt	5.84	35.04	
1.01.03.01.162.07	7	Extensión Incable Reforzada 5m 2x16 BI (9)	4.19	29.33	
1.01.03.01.162.08	8	Extensión Eléctrica 2x16 10m Blanco Incable	6.48	51.84	
1.01.03.01.162.09	11	Extensión Elect 2x18 5mtrs Crist 10a 1250w Amarilla	4.91	54.01	
1.01.03.01.162.10	24	Extensión Lect 2x18 3mtrs Amarilla Cris 10a 1250w	3.28	78.72	
1.01.03.01.163		Extintidor			
1.01.03.01.163.01	5	Extintor Incendio Jem Abc 002 Lb	6.11	30.55	
1.01.03.01.164		Extintores			
1.01.03.01.164.01	1	Cabezal De Extintor	5.00	5.00	
1.01.03.01.164.02	2	Extintor P Químico 10 Lbs (Abc) Pared Global Seguriti	14.90	29.80	
1.01.03.01.164.03	1	Recarga De Extintor 20 Lbs CO2	35.71	35.71	
1.01.03.01.164.04	1	Recarga Extintor 10 Lbs Co2	17.86	17.86	
1.01.03.01.164.05	2	Extintor 5lb Pqs Abc Triton	10.00	20.00	
1.01.03.01.164.06	2	Recarga De Extintor 3 Lbs Pqs	2.41	4.82	
1.01.03.01.164.07	3	Extintor Incendio Admiral Recargable Abc 10 Lbs	14.28	42.84	
1.01.03.01.164.08	3	Extintor P Químico 5 Lbs (Abc) Pared Global Seguriti	10.79	32.37	
1.01.03.01.164.09	3	Recarga De Extintor 20lbs Pqr	16.07	48.21	
1.01.03.01.164.10	4	Extintor Incendio Rhino Co2 10 Lbs	38.07	152.28	
1.01.03.01.164.11	4	Extintor Polvo Ev Abc 20 Lbs Recargable	24.84	99.36	
1.01.03.01.164.12	5	Extintor Recargable Abc Pqs 2 Libras	4.96	24.80	
1.01.03.01.164.13	7	Extintor Incendio Jem Abc 05 Lbs Pqs	9.85	68.95	
1.01.03.01.164.14	14	Extintor Incendio Jem Abc 20 Lb	23.44	328.16	
1.01.03.01.164.15	70	Polvo Químico Pqs	0.80	56.00	
1.01.03.01.164.16	3	Extrator De Baño Briggs 15 * 15 110v 14w	10.92	32.76	
1.01.03.01.165		Faja			
		SUMAN Y PASAN			1,300,655.84

EMPRESA COMERCIAL "OROCENTRO"					
INVENTARIO INICIAL					
AL 01 DE ABRIL DEL 2022					
EXPRESADO EN DÓLARES AMERICANOS					
					FOLIO N° 72
Código	Cant.	Detalle	Valor Unitario	Valor Parcial	Valor Total
		SUMAN Y VIENEN			1,300,655.84
1.01.03.01.165.01	5	Faja Antilumbago Talla 6 Toolcraft Faja Elástica Tc5198	7.80	39.00	
1.01.03.01.165.02	6	Cinturón Antilumbago Abracol Talla Xl	8.35	50.10	
1.01.03.01.165.03	9	Faja Antilumbago Talla M Toolcraft Faja Elástica Tc5197	6.42	57.78	
1.01.03.01.165.04	10	Cinturón Antilumbago Abracol D Ref T - L	8.43	84.30	
1.01.03.01.165.05	11	Faja Jingba Support Ajustable 7841	14.00	154.00	
1.01.03.01.166		Faros			
1.01.03.01.166.01	1	Farol De Pared Aluminio Blanco 110v-130v E27 60w 22*20.2*31.8	11.87	11.87	
1.01.03.01.166.02	1	Farol Pared Deko 11 Cuadrada Coffee 44cm	13.13	13.13	
1.01.03.01.166.03	2	Aplique De Pared De Vidrio Texturizado 11 60w	20.32	40.64	
1.01.03.01.166.04	2	Farol De Pared Diseño Curvas Y Vidrio Transparente Color Rab	51.27	102.54	
1.01.03.01.166.05	2	Farol De Pared Vidrio Delgado En El Centro Acabado Líneas Color	46.09	92.18	
1.01.03.01.166.06	4	Farol Pared E27 11 Negro Mate 29 * 50cm Grande	29.40	117.60	
1.01.03.01.167		Filtros			
1.01.03.01.167.01	1	Aire Prim Perkins Af25526	40.00	40.00	
1.01.03.01.167.02	1	Cartucho Para Filtro Pst-01 Y Bajo Súperficie Fes-01r Rotoplas	3.33	3.33	
1.01.03.01.167.03	1	Filtro 00104131 25618	2.00	2.00	
1.01.03.01.167.04	1	Filtro 1560133010 Dai - Ich	1.00	1.00	
1.01.03.01.167.05	1	Filtro Aceite 7076	5.94	5.94	
1.01.03.01.167.06	1	Filtro Af Isuzu Fvr 2011 Interno Externo A6037 Shogun	8.50	8.50	
1.01.03.01.167.07	1	Filtro Af2310 Hastings Ext Int Af2307	28.00	28.00	
1.01.03.01.167.08	1	Filtro Af26364 Air Primario Bobcat 669	23.52	23.52	
1.01.03.01.167.09	1	Filtro Af26365 Air Seguridad Bobcat 66 Interior Fleetguard	23.57	23.57	
1.01.03.01.167.10	1	Filtro Air Oil Separador As2266	226.80	226.80	
1.01.03.01.167.11	1	Filtro Asco Me201871	1.00	1.00	
1.01.03.01.167.12	1	Filtro Br M Benz Wk 1040 Iveco Vw Con Purga Y Visor R60t 10 Mi	15.45	15.45	
1.01.03.01.167.13	1	Filtro Cat 3261644	7.00	7.00	
1.01.03.01.167.14	1	Filtro Champ C272	1.25	1.25	
1.01.03.01.167.15	1	Filtro Champ Fe235	1.00	1.00	
1.01.03.01.167.16	1	Filtro Champ Ph47	2.00	2.00	
1.01.03.01.167.17	1	Filtro Combustible Baldwin Bf - 1213	13.57	13.57	
1.01.03.01.167.18	1	Filtro Combustible Bf-7632	9.86	9.86	
1.01.03.01.167.19	1	Filtro Combustible Wk940/20 Mann Filter Renault Magnum 480 26	10.37	10.37	
1.01.03.01.167.20	1	Filtro De Aceite Napagold 1459	6.65	6.65	
1.01.03.01.167.21	1	Filtro De Aceite Napagold 3759	14.86	14.86	
1.01.03.01.167.22	1	Filtro De Aceite Sh-3593a Shogun	1.39	1.39	
1.01.03.01.167.23	1	Filtro De Aceite Sh-8a Ford, Toyota	2.46	2.46	
		SUMAN Y PASAN			1,300,655.84

EMPRESA COMERCIAL "OROCENTRO"					
INVENTARIO INICIAL					
AL 01 DE ABRIL DEL 2022					
EXPRESADO EN DÓLARES AMERICANOS					
					FOLIO N° 73
Código	Cant.	Detalle	Valor Unitario	Valor Parcial	Valor Total
		SUMAN Y VIENEN			1,300,655.84
1.01.03.01.167.24	1	Filtro De Aire Af 2639 Fletguard	47.00	47.00	
1.01.03.01.167.25	1	Filtro De Aire Af25617	40.56	40.56	
1.01.03.01.167.26	1	Filtro De Aire Primario A - 2835 Sakura Af Hd270 Jac 1180	44.10	44.10	
1.01.03.01.167.27	1	Filtro De Alta Eficiencia ReUtilizable 793 P100 Armor	8.08	8.08	
1.01.03.01.167.28	1	Filtro De Combustible Fram Ph 36a	5.14	5.14	
1.01.03.01.167.29	1	Filtro Elemento Aire Exterior 06080 Rs3736	40.50	40.50	
1.01.03.01.167.30	1	Filtro Fc5704 Fp586 Mann Deutz Scania	2.94	2.94	
1.01.03.01.167.31	1	Filtro Fleetguard Lf328	20.00	20.00	
1.01.03.01.167.32	1	Filtro Fleetguard Lf3543	19.45	19.45	
1.01.03.01.167.33	1	Filtro Fram Ph39	2.00	2.00	
1.01.03.01.167.34	1	Filtro Fram Ph43a	1.90	1.90	
1.01.03.01.167.35	1	Filtro Fram Ph7496	2.45	2.45	
1.01.03.01.167.36	1	Filtro Fram Ph977b	2.10	2.10	
1.01.03.01.167.37	1	Filtro Fs 1001 Fuel Cumminns M11	19.78	19.78	
1.01.03.01.167.38	1	Filtro Hcs 2849 Franing	1.40	1.40	
1.01.03.01.167.39	1	Filtro Hidraulic Hc 5503 Cat 9t0973 O 51302214 Y 9658998	37.06	37.06	
1.01.03.01.167.40	1	Filtro Interfil Pl3786	1.40	1.40	
1.01.03.01.167.41	1	Filtro Lf 771 Lys	4.00	4.00	
1.01.03.01.167.42	1	Filtro Lfp-5760 Luber Finer Oil Hino Fd Ff Turbo	21.85	21.85	
1.01.03.01.167.43	1	Filtro Lys Lfp 42	2.90	2.90	
1.01.03.01.167.44	1	Filtro Para Combustible Bf7673-D Baldwin	13.00	13.00	
1.01.03.01.167.45	1	Filtro Partmo A-7496	1.75	1.75	
1.01.03.01.167.46	1	Filtro Purificador De Agua Sobre Superficie O Tarja Rotorplas Paso	45.96	45.96	
1.01.03.01.167.47	1	Filtro Purolator F60231	1.00	1.00	
1.01.03.01.167.48	1	Filtro Sakura C 6103	1.00	1.00	
1.01.03.01.167.49	1	Filtro Sakura C2906 Hdy Terracan, Kia	3.82	3.82	
1.01.03.01.167.50	1	Filtro Shogun Fc-407 Ff Ws Msb Kia	4.17	4.17	
1.01.03.01.167.51	1	Filtro Sullair Compresor Hf35009 Fleetguard	107.00	107.00	
1.01.03.01.167.52	1	Filtro Surtidores Combustible Lff3520	4.60	4.60	
1.01.03.01.167.53	1	Filtro Waldwin Bf957	5.00	5.00	
1.01.03.01.167.54	4	Filtro Wem Wp4102	5.63	22.52	
1.01.03.01.167.55	4	Fitro Paspiradora Total Utvc14301	10.69	42.76	
1.01.03.01.167.56	1	Filtro Modelo Af-25624	34.57	34.57	
1.01.03.01.167.57	1	Súper Filter Fs19555	19.91	19.91	
1.01.03.01.167.58	2	Filtro 15208h8920 Dai - Ich	1.00	2.00	
1.01.03.01.167.59	2	Filtro 2840 Fyp	1.10	2.20	
		SUMAN Y PASAN			1,300,655.84

EMPRESA COMERCIAL "OROCENTRO"					
INVENTARIO INICIAL					
AL 01 DE ABRIL DEL 2022					
EXPRESADO EN DÓLARES AMERICANOS					
					FOLIO N° 74
Código	Cant.	Detalle	Valor Unitario	Valor Parcial	Valor Total
		SUMAN Y VIENEN			1,300,655.84
1.01.03.01.167.60	2	Filtro Baldwin B-76	9.00	18.00	
1.01.03.01.167.61	2	Filtro Baldwin Bt427	6.00	12.00	
1.01.03.01.167.62	2	Filtro Baldwin Bt606-Mpg	26.56	53.12	
1.01.03.01.167.63	2	Filtro C 401 Bic	2.00	4.00	
1.01.03.01.167.64	2	Filtro C Air Hyundai Hd 270 Mot D 6ca38b Sa7c000	36.83	73.66	
1.01.03.01.167.65	2	Filtro Caterpill Primario As7989 6i6324	18.22	36.44	
1.01.03.01.167.66	2	Filtro Combustible Fram P1104	5.71	11.42	
1.01.03.01.167.67	2	Filtro De Aceite B7155 Hino 15607-2050	17.73	35.46	
1.01.03.01.167.68	2	Filtro De Aceite B75 Caterpillar 9n6007 Isuzu 1-13240-122-0	8.89	17.78	
1.01.03.01.167.69	2	Filtro De Aceite Lfp3900 Luber Finer	4.39	8.78	
1.01.03.01.167.70	2	Filtro De Agua 20 Carbón Repuesto	11.43	22.86	
1.01.03.01.167.71	2	Filtro De Aire Asr807 Tecfil Wolswagen Motor Mwm Interior	10.35	20.70	
1.01.03.01.167.72	2	Filtro De Aire Donaldson P537876 Af25437 Laf8669 John Deere Ex	45.66	91.32	
1.01.03.01.167.73	2	Filtro De Aire Sakura A - 2836 Af Hd270	15.38	30.76	
1.01.03.01.167.74	2	Filtro De Aire Sakura A - 6703 Ext/Int Af2385	25.00	50.00	
1.01.03.01.167.75	2	Filtro De Aire Volvo L 40b Primario	18.13	36.26	
1.01.03.01.167.76	2	Filtro De Aire Vw Brailia Escarabajo Af299 Champ	8.00	16.00	
1.01.03.01.167.77	6	Filtro De Combustible Lff3417	8.01	48.06	
1.01.03.01.167.78	2	Filtro Dram Lar2	1.00	2.00	
1.01.03.01.167.79	2	Filtro Eleme Aire Baldwin Rs3542	20.39	40.78	
1.01.03.01.167.80	2	Filtro Elemento Aire Pa-2360-Fn	28.03	56.06	
1.01.03.01.167.81	2	Filtro Elemento Secundario Donaldson P537877 Af25523 Laf8670 P	30.91	61.82	
1.01.03.01.167.82	2	Filtro Fleetguard Lf9010 (John Deere)	46.70	93.40	
1.01.03.01.167.83	8	Filtro Fs19530 Fuel Cartepillar 138 Oem 26560145 Equivalente Sf10	7.19	57.52	
1.01.03.01.167.84	2	Filtro Gulf Ph11	2.00	4.00	
1.01.03.01.167.85	2	Filtro Hastings Ff1184-D Cargadora Jcb Modelo 3c	22.26	44.52	
1.01.03.01.167.86	2	Filtro Hastings Lf 428 Americano	8.50	17.00	
1.01.03.01.167.87	2	Filtro Hf 28938 Hidraulic Filter	43.23	86.46	
1.01.03.01.167.88	2	Filtro Hf 29033 Hidraulic Fleetguard John Deere 410 Cartepillar320	46.00	92.00	
1.01.03.01.167.89	2	Filtro Hidráulico 7116 Napa	8.94	17.88	
1.01.03.01.167.90	2	Filtro Hidráulico Hf35018	23.46	46.92	
1.01.03.01.167.91	2	Filtro Laf 8143 Luber Finer	29.17	58.34	
1.01.03.01.167.92	2	Filtro Laf8145 Cat 325b Ex Int Luber Hiner	33.00	66.00	
1.01.03.01.167.93	2	Filtro Lfh6555 Hydraulic Fleetguard	47.20	94.40	
1.01.03.01.167.94	2	Filtro Lfp3191 Lf Cat Mack Detdi Vo	8.09	16.18	
1.01.03.01.167.95	2	Filtro Luber Finer 8149 Jdere	51.03	102.06	
		SUMAN Y PASAN			1,300,655.84

EMPRESA COMERCIAL "OROCENTRO"					
INVENTARIO INICIAL					
AL 01 DE ABRIL DEL 2022					
EXPRESADO EN DÓLARES AMERICANOS					
					FOLIO N° 75
Código	Cant.	Detalle	Valor Unitario	Valor Parcial	Valor Total
		SUMAN Y VIENEN			1,300,655.84
1.01.03.01.167.96	2	Filtro Luber Finer Lfp928f	5.05	10.10	
1.01.03.01.167.97	2	Filtro Luber Finer Lfp936f	6.00	12.00	
1.01.03.01.167.98	2	Filtro Para Aceite Baldwin 06080b D 7105	17.85	35.70	
1.01.03.01.167.99	2	Filtro Para Combustible 06080bf 7672 D	15.80	31.60	
1.01.03.01.167.100	2	Filtro Sankei Roki 15208 H 8923	1.25	2.50	
1.01.03.01.167.101	2	Filtro Sh 4021 Shogun Chevrolet D-Max 3.0 Diésel Rt50 2014	2.20	4.40	
1.01.03.01.167.102	2	Filtro Sin Drnaje Lff5 Luber Finer	4.02	8.04	
1.01.03.01.167.103	2	Filtro Valvula Retención Npt 2 Genebre 3160 05	1.76	3.52	
1.01.03.01.167.104	2	Filtro Web 36270	2.10	4.20	
1.01.03.01.167.105	2	Fuel Case Excavadora Cx 130b Ff5795	23.65	47.30	
1.01.03.01.167.106	2	Oil Chev Luv 2.3/3.2 Dohc/Dmax 3.5 -Gemini 1.3/1.5 -Rodeo2,6/3.2	0.96	1.92	
1.01.03.01.167.107	3	Filtro Aire Elemento Af7967 Sh Shogun Af Dew Lanos 98 02	3.36	10.08	
1.01.03.01.167.108	7	Filtro Aire Interior (Ext Af25617) Af-25618	23.35	163.45	
1.01.03.01.167.109	3	Filtro Antisedimentos Jumbo Paso Color Azul Con Negro Rotoplas	42.19	126.57	
1.01.03.01.167.110	3	Filtro Baldwin B-96	16.50	49.50	
1.01.03.01.167.111	3	Filtro Baldwin Bt 387	16.60	49.80	
1.01.03.01.167.112	3	Filtro Bw 5073 Baldwin	17.72	53.16	
1.01.03.01.167.113	3	Filtro C-1314 Aceite Para Hino 2005	6.56	19.68	
1.01.03.01.167.114	3	Filtro Combust Chevrolet 5 Puertas Fil206	5.00	15.00	
1.01.03.01.167.115	3	Filtro Combust Toyota Hilux 4x4 Fil208	6.10	18.30	
1.01.03.01.167.116	3	Filtro De Aceite 33646 Napa	19.62	58.86	
1.01.03.01.167.117	3	Filtro De Aceite Fleetguard Lf16173 John Deere	12.37	37.11	
1.01.03.01.167.118	3	Filtro De Aceite Lf3703 John Dee	10.92	32.76	
1.01.03.01.167.119	3	Filtro De Aceite Napa 4070	7.11	21.33	
1.01.03.01.167.120	3	Filtro De Aceite Sakura Fc1104, Fc190 Tyt Coast	4.01	12.03	
1.01.03.01.167.121	3	Filtro De Aire A-5540 Sakura Caterpillar	6.12	18.36	
1.01.03.01.167.122	3	Filtro De Aire Laf9001 Luber Fine	2.70	8.10	
1.01.03.01.167.123	3	Filtro De Aire Shogun Rba427 Af Chv Spark 06/07	2.70	8.10	
1.01.03.01.167.124	3	Filtro De Aire Vw Brailia Escarabajo Af299	2.50	7.50	
1.01.03.01.167.125	3	Filtro Donaldson P554407 Lfp2292 Lf787 Ph299 Aceite Perkins M	6.59	19.77	
1.01.03.01.167.126	3	Filtro Elemento Aire Rs - 3543 Baldwin	15.67	47.01	
1.01.03.01.167.127	3	Filtro Franig Mcx8a	75.00	225.00	
1.01.03.01.167.128	3	Filtro Gasolina O Combustible Ff85152 Filstar	2.52	7.56	
1.01.03.01.167.129	3	Filtro Lfp6015 Lf Jac Case 580 Súper Cummins	8.65	25.95	
1.01.03.01.167.130	3	Filtro Luber Finer Cumms Kmts Detdi Lfp670	9.52	28.56	
1.01.03.01.167.131	3	Filtro Napagold Aceite 1799	19.90	59.70	
		SUMAN Y PASAN			1,300,655.84

EMPRESA COMERCIAL "OROCENTRO"					
INVENTARIO INICIAL					
AL 01 DE ABRIL DEL 2022					
EXPRESADO EN DÓLARES AMERICANOS					
					FOLIO N° 76
Código	Cant.	Detalle	Valor Unitario	Valor Parcial	Valor Total
		SUMAN Y VIENEN			1,300,655.84
1.01.03.01.167.132	3	Filtro Para Diésel Fs19517	26.55	79.65	
1.01.03.01.167.133	3	Filtro Sakura Lfp3191 Caterpillar No Sakura C-5510	7.11	21.33	
1.01.03.01.167.134	3	Filtro Sakura Sfc - 1306 - 30b	12.00	36.00	
1.01.03.01.167.135	3	Filtro Sakura Sfc-1306-10 Separador De Agua Y Aceite	6.96	20.88	
1.01.03.01.167.136	3	Filtro Sankei Roki (Ph8a)	2.08	6.24	
1.01.03.01.167.137	3	Filtro Separador De Agua Fs1280 Fleetguard	7.20	21.60	
1.01.03.01.167.138	3	Filtro Shogun A6012 Air Isuzu Npr Laf 18	12.90	38.70	
1.01.03.01.167.139	3	Filtro Tecfil Psc79 Bf 7653 Vlv.B10.Fh12.Nh10.Nh12.Man	9.33	27.99	
1.01.03.01.167.140	3	Filtro Uc5917 Fc407sh Kia Mitubushi Hiunday	3.15	9.45	
1.01.03.01.167.141	3	Filtrocombust Chevrolet Vitara Fil207	5.90	17.70	
1.01.03.01.167.142	4	Elemento De Aire Pa1681-Fn Gmc 6424690 Mack 2md455ap2	15.89	63.56	
1.01.03.01.167.143	4	Filtro De Combustible Fp586f Luber Finer	3.78	15.12	
1.01.03.01.167.144	4	Filtro 2097 Polvo Toxico	4.22	16.88	
1.01.03.01.167.145	4	Filtro Aceite Fc -033 Hino Fb	2.14	8.56	
1.01.03.01.167.146	4	Filtro Baldwin B 236	7.02	28.08	
1.01.03.01.167.147	4	Filtro Baldwin Bf988 Combust Deuz Comp Inger	7.90	31.60	
1.01.03.01.167.148	4	Filtro Baldwin P - 999 - Hd	8.11	32.44	
1.01.03.01.167.149	4	Filtro Cargador Jcb Modelo Fs19912	32.67	130.68	
1.01.03.01.167.150	4	Filtro Combust Toyotra Hilux 2006 4x4 Toyota Vigo Fil287	5.45	21.80	
1.01.03.01.167.151	4	Filtro Combustible Bf- 1223 Baldwin	25.00	100.00	
1.01.03.01.167.152	4	Filtro De Aire Fiat, Ford, Case Laf 8148	19.29	77.16	
1.01.03.01.167.153	4	Filtro De Aire Laf1544 Luber Finer	26.48	105.92	
1.01.03.01.167.154	4	Filtro Elemento De Aire A13570shogun	18.00	72.00	
1.01.03.01.167.155	4	Filtro Fp2825 Mobil	1.30	5.20	
1.01.03.01.167.156	4	Filtro Fs Súperfilter Plus 90 Gph	7.62	30.48	
1.01.03.01.167.157	4	Filtro Hastings Ff1101-D Jhon Deere	12.18	48.72	
1.01.03.01.167.158	4	Filtro Laf 1725 Extensión Laf9001	43.50	174.00	
1.01.03.01.167.159	4	Filtro Luber Finer Lff 8010 Fs1213 S3202	11.34	45.36	
1.01.03.01.167.160	4	Filtro Luber Finer Lfh 5013	58.31	233.24	
1.01.03.01.167.161	4	Filtro Purolator L20073	2.70	10.80	
1.01.03.01.167.162	4	Filtro Sakura Fuel Isuzu Buses 200 F-1503	4.23	16.92	
1.01.03.01.167.163	4	Filtro Sakura Sfc - 55220 Fs19816 Fuel King Long	23.49	93.96	
1.01.03.01.167.164	4	Filtro Separador Sfc-7912-10 Sakura	9.40	37.60	
1.01.03.01.167.165	4	Filtro Shogun F - 1111 Combustible C5040b Fs Toyota Hilux Diésel	2.76	11.04	
1.01.03.01.167.166	4	Filtro Web Wh3950	1.10	4.40	
1.01.03.01.167.167	4	Filtron De Aire A6020	18.72	74.88	
		SUMAN Y PASAN			1,300,655.84

EMPRESA COMERCIAL "OROCENTRO"					
INVENTARIO INICIAL					
AL 01 DE ABRIL DEL 2022					
EXPRESADO EN DÓLARES AMERICANOS					
					FOLIO N° 77
Código	Cant.	Detalle	Valor Unitario	Valor Parcial	Valor Total
		SUMAN Y VIENEN			1,300,655.84
1.01.03.01.167.168	5	Filtro Baldwin B109	12.53	62.65	
1.01.03.01.167.169	5	Filtro Lfp2292 Equivalente 1459	5.46	27.30	
1.01.03.01.167.170	5	Filtro A 5021 Primario Chevrolet Kodiak	6.51	32.55	
1.01.03.01.167.171	5	Filtro Aceite Motor Cummins Lf9009 Fleetguard	40.31	201.55	
1.01.03.01.167.172	5	Filtro Baldwin Bt378	13.81	69.05	
1.01.03.01.167.173	5	Filtro Champ Ph253 Lf Jeep Cherokee	3.05	15.25	
1.01.03.01.167.174	5	Filtro De Combustible Modelo Hp1	5.59	27.95	
1.01.03.01.167.175	5	Filtro De Aire A-5541 Sakura Caterpillar	11.22	56.10	
1.01.03.01.167.176	5	Filtro De Combustible En Motor Bf 825 Baldwin	4.10	20.50	
1.01.03.01.167.177	5	Filtro De Combustible Lff4783 Ff Cat D5m D6m Ff5321 Fc550	7.83	39.15	
1.01.03.01.167.178	5	Filtro Elemento Combustible Dahl-101 Baldwin	7.05	35.25	
1.01.03.01.167.179	5	Filtro Hf730 Hf Aalis Chalmers, Char Lynn, Ingersoll Rand, Massey	13.00	65.00	
1.01.03.01.167.180	5	Filtro Lar 63 Drant	1.00	5.00	
1.01.03.01.167.181	5	Filtro Lfh 4960 Luber Fine Atlas Copco	8.80	44.00	
1.01.03.01.167.182	5	Filtro Samury Slfp5757 Aceite John Deere Oil	4.49	22.45	
1.01.03.01.167.183	5	Filtro Sb 2010 S B	1.10	5.50	
1.01.03.01.167.184	5	Filtro Shogun 9070 - Kr Vitara Wagon 5 Pts	5.30	26.50	
1.01.03.01.167.185	5	Filtro Valvula Retención Npt 1 Genebre 3160 05	0.83	4.15	
1.01.03.01.167.186	5	Filtro Valvula Retención Npt 1/2 Genebre	0.55	2.75	
1.01.03.01.167.187	5	Filtro Valvula Retención Npt 3/4 Genebre 3160 05	0.62	3.10	
1.01.03.01.167.188	6	Elemento Filtrante Combustible C 118612 P Fram	2.48	14.88	
1.01.03.01.167.189	6	Filtro 1520813212 Japan Nissan	1.05	6.30	
1.01.03.01.167.190	6	Filtro A 5020 Primario Chevrolet Kodiak	16.54	99.24	
1.01.03.01.167.191	6	Filtro Aceite Bd7028 (C321) Mitsubishi	17.70	106.20	
1.01.03.01.167.192	6	Filtro Aceite Samury Slf667 Lfp3191 Caterpillar Mack Deutz C	6.52	39.12	
1.01.03.01.167.193	9	Filtro Aire Sakura As6905 Ext Int (Laf9538)	11.41	102.69	
1.01.03.01.167.194	6	Filtro Baldwin Bf 909 Combustible	11.29	67.74	
1.01.03.01.167.195	6	Filtro Baldwin Bf788	6.95	41.70	
1.01.03.01.167.196	6	Filtro Baldwin Bt 230	3.95	23.70	
1.01.03.01.167.197	6	Filtro Baldwin Bt-486	13.02	78.12	
1.01.03.01.167.198	6	Filtro Baldwin Pa-2418 Fn	35.00	210.00	
1.01.03.01.167.199	6	Filtro Baldwin Pf-598	5.86	35.16	
1.01.03.01.167.200	6	Filtro Baldwin Pf10	4.90	29.40	
1.01.03.01.167.201	6	Filtro Combustible Bf5813 Baldwin	13.02	78.12	
1.01.03.01.167.202	6	Filtro De Aceite C6204 Oil Atlas J	5.05	30.30	
1.01.03.01.167.203	6	Filtro Diésel Separ Agua Para Dh1 101 Sf 7935-30	7.50	45.00	
		SUMAN Y PASAN			1,300,655.84

EMPRESA COMERCIAL "OROCENTRO"					
INVENTARIO INICIAL					
AL 01 DE ABRIL DEL 2022					
EXPRESADO EN DÓLARES AMERICANOS					
					FOLIO N° 78
Código	Cant.	Detalle	Valor Unitario	Valor Parcial	Valor Total
		SUMAN Y VIENEN			1,300,655.84
1.01.03.01.167.204	6	Filtro Donaldson P554860 Circuito Refrigerante	8.23	49.38	
1.01.03.01.167.205	6	Filtro Fleetguard Ff5272 Fuel. Volvo	8.40	50.40	
1.01.03.01.167.206	10	Filtro Fleetguard Hf 35008	25.00	250.00	
1.01.03.01.167.207	6	Filtro Fram P1109	2.80	16.80	
1.01.03.01.167.208	6	Filtro Gasolina Frl-047 Chevrolet Van Trooper Rodeo Great Wall Wi	1.98	11.88	
1.01.03.01.167.209	6	Filtro Hidráulico Bt-8874-Mpg	59.61	357.66	
1.01.03.01.167.210	6	Filtro Lfp440f Caterpillar Komat Ff185 Fleetguard	6.30	37.80	
1.01.03.01.167.211	6	Filtro Luber Finer Lfp 815 Fn (Ff5207) (Fc650)	6.00	36.00	
1.01.03.01.167.212	6	Filtro Ph43 Jet	1.05	6.30	
1.01.03.01.167.213	6	Filtro Sakura Isuzu Fvr 2011 Interno Externo A6037	11.25	67.50	
1.01.03.01.167.214	6	Filtro Samury Sph2825 Nissan Sentradatsun Carburador Toyota Path	1.41	8.46	
1.01.03.01.167.215	6	Filtro Separador De Agua Fs19917	15.63	93.78	
1.01.03.01.167.216	6	Filtro Shogun 3084-Kr Toyota Hilux Gasolina	7.96	47.76	
1.01.03.01.167.217	6	Fuel Water Sep Hino F1110 Sakura	3.10	18.60	
1.01.03.01.167.218	7	Filtro Baldwin Bt259 Aceite (Ph20)	5.31	37.17	
1.01.03.01.167.219	7	Filtro C 15 36 Sh Lf Chevrolet Luv D Max Diésel	1.76	12.32	
1.01.03.01.167.220	7	Filtro De Aceite Champ Ph2863b	4.04	28.28	
1.01.03.01.167.221	7	Filtro Fc-1003 Sakura	3.23	22.61	
1.01.03.01.167.222	7	Filtro Fuel Separador Toyota F1111 Ffyt Toyota Hilux Diésel	2.91	20.37	
1.01.03.01.167.223	7	Filtro Laf9332 (Filtro De Aire)	16.47	115.29	
1.01.03.01.167.224	7	Filtro Lar 45 Drant	1.05	7.35	
1.01.03.01.167.225	7	Filtro Lar 9 Drant	1.10	7.70	
1.01.03.01.167.226	7	Filtro Separador De Agua Fs1212 Fleetguar	12.53	87.71	
1.01.03.01.167.227	8	Filtro Aceite C321 Shogun Canter Turbo	5.88	47.04	
1.01.03.01.167.228	8	Filtro Combustible Baldwin Bf-7679-D	11.54	92.32	
1.01.03.01.167.229	8	Filtro De Aceite C1522 Sakura	7.73	61.84	
1.01.03.01.167.230	8	Filtro Ff5269 Fleetguard Fuel Filter	16.76	134.08	
1.01.03.01.167.231	8	Filtro Fleetguard Ff5040 Atlas-Copco Clark	8.77	70.16	
1.01.03.01.167.232	8	Filtro Lff8092 Case, Class, Daf, Deutz Luber Finer	8.61	68.88	
1.01.03.01.167.233	8	Filtro Modelo Fs19531 Ska L3102f 26560143 Separador	7.59	60.72	
1.01.03.01.167.234	8	Filtroplast Bajo Súperficie Bajo Tarja Rotoplast Paso 2	51.35	410.80	
1.01.03.01.167.235	9	Filtro Samury Sph3614 Chevrolet Grand Vitara Y 2 Ford Ranger 2	1.34	12.06	
1.01.03.01.167.236	9	Filtro Baldwin Bt339	4.49	40.41	
1.01.03.01.167.237	9	Filtro Para Aceite Baldwin Bt322 B7322	11.02	99.18	
1.01.03.01.167.238	9	Filtro Para Gasonila Samuray Sg12	0.72	6.48	
1.01.03.01.167.239	9	Filtro Shogun 9070-Kr Vitara Carburador	1.25	11.25	
		SUMAN Y PASAN			1,300,655.84

EMPRESA COMERCIAL "OROCENTRO"					
INVENTARIO INICIAL					
AL 01 DE ABRIL DEL 2022					
EXPRESADO EN DÓLARES AMERICANOS					
					FOLIO N° 79
Código	Cant.	Detalle	Valor Unitario	Valor Parcial	Valor Total
		SUMAN Y VIENEN			1,300,655.84
1.01.03.01.167.240	10	Filtro Aceite Mitsub Canter, Isuzu C-350 Shogun	3.26	32.60	
1.01.03.01.167.241	10	Filtro Champ Ph2856a Chv Trooper	3.46	34.60	
1.01.03.01.167.242	10	Filtro Combustible 7675-D	14.09	140.90	
1.01.03.01.167.243	10	Filtro De Aceite Chevrolet Aveo Family Y Activo Filstar F 04515 9	1.25	12.50	
1.01.03.01.167.244	10	Filtro Universal Tecfil Gu86ec Filtro Combustible	1.10	11.00	
1.01.03.01.167.245	10	Lf Isuzu Ftr Fsr Fvr 98 99 8	8.15	81.50	
1.01.03.01.167.246	11	Filtro Aceite Sh-3950 Trooper (Ph2856a)	2.56	28.16	
1.01.03.01.167.247	11	Filtro Baldwin B-2	3.68	40.48	
1.01.03.01.167.248	11	Filtro De Aceite Fram (Us) Ph36 Motorcraft	5.01	55.11	
1.01.03.01.167.249	11	Filtro De Aceite Ph 561	2.58	28.38	
1.01.03.01.167.250	11	Filtro Hydraulic Hf6002 Fleetguard	10.83	119.13	
1.01.03.01.167.251	12	Filtro Aceite Samury Sph7317 Great Wall Haval, Mitsubishi Outland	1.39	16.68	
1.01.03.01.167.252	12	Filtro De Aceite Ph8a Champ	2.37	28.44	
1.01.03.01.167.253	12	Filtro De Aceite Shogun Rb187c Kia, Hyunday	2.35	28.20	
1.01.03.01.167.254	12	Filtro Ff1 103-D Hastingsjohn Deere Power Tech	11.34	136.08	
1.01.03.01.167.255	12	Filtro Fs1291 Fleetguard Fuel Water Separador	42.91	514.92	
1.01.03.01.167.256	12	Filtro Mazda 2200, 2400 4x4 Shogun 9096-Kr	3.94	47.28	
1.01.03.01.167.257	13	Filtro Aceite Mitsubichi Sakura C1045	6.42	83.46	
1.01.03.01.167.258	13	Filtro Baldwin B7125 Aceite Equivalente A Fp5757	9.90	128.70	
1.01.03.01.167.259	13	Filtro Psd460 1 Tecfil Combustible Separador De Agua	9.06	117.78	
1.01.03.01.167.260	13	Filtro Sakura C-1112	4.88	63.44	
1.01.03.01.167.261	13	Filtro Sakura C5816 Oil Msb Canter Hd In	8.95	116.35	
1.01.03.01.167.262	13	Filtro Separador Motor Deutz Fs1094	72.80	946.40	
1.01.03.01.167.263	14	Filtro Combs Tecfil Fc161ccx 1 2 Liotro M B	2.25	31.50	
1.01.03.01.167.264	14	Filtro Combustible Baldwin Bf - 900	8.08	113.12	
1.01.03.01.167.265	14	Filtro De Aceite Fc-351 Msb Canter 3 5 Shogun Fc351sh Fc1016 M	2.57	35.98	
1.01.03.01.167.266	14	Filtro De Agua Lfw 4073	6.19	86.66	
1.01.03.01.167.267	14	Filtro Lar 43 Drant	1.25	17.50	
1.01.03.01.167.268	15	Elemento Para Turbin 2010tmor	9.02	135.30	
1.01.03.01.167.269	15	Filtro Aceite Shogun Sh-2825 (Nissan)	1.45	21.75	
1.01.03.01.167.270	15	Filtro De Combustible Lff 8020 Luber Fine	1.12	16.80	
1.01.03.01.167.271	16	Elemento Pra Turbin 2040tm-Or Parker	10.25	164.00	
1.01.03.01.167.272	16	Filtro Baldwin B-167	6.91	110.56	
1.01.03.01.167.273	16	Filtro De Aceite Sh-3593sc Shogun	1.76	28.16	
1.01.03.01.167.274	17	Filtro 4185	1.88	31.96	
1.01.03.01.167.275	17	Filtro P Gases Y Vapores Tri-755 756-A1	6.74	114.58	
		SUMAN Y PASAN			1,300,655.84

EMPRESA COMERCIAL "OROCENTRO"					
INVENTARIO INICIAL					
AL 01 DE ABRIL DEL 2022					
EXPRESADO EN DÓLARES AMERICANOS					
					FOLIO N° 80
Código	Cant.	Detalle	Valor Unitario	Valor Parcial	Valor Total
		SUMAN Y VIENEN			1,300,655.84
1.01.03.01.167.276	18	Filtro Combustible Baldwin Bf7674-D Secundario(Fs19517)	14.24	256.32	
1.01.03.01.167.277	18	Filtro Ph3950 Jet	1.05	18.90	
1.01.03.01.167.278	18	Filtrp Fp 73 Us Mobil	1.05	18.90	
1.01.03.01.167.279	19	Filtro Sankei Roki 037023802	1.90	36.10	
1.01.03.01.167.280	20	Filtro Elemento De Aire A 6036 Sh Shogun Uk7542 Af Ext Izusu Fv	23.61	472.20	
1.01.03.01.167.281	20	Filtro Ph 13 Jet	1.05	21.00	
1.01.03.01.167.282	20	Filtro Ph2856 Jet	1.05	21.00	
1.01.03.01.167.283	22	Filtro Sh-2849a Shogun Para Mazda	1.40	30.80	
1.01.03.01.167.284	23	Filtro Armor 207 De Alta Eficiencia Con Carbón Activado	4.64	106.72	
1.01.03.01.167.285	24	Filtro Samury Aceite Sph650 Chevrolet D Max Mazda Bt 50	2.07	49.68	
1.01.03.01.167.286	29	Filtro Combustible (Tw) Gf-61	0.68	19.72	
1.01.03.01.167.287	29	Filtro Lfp 6007 Luber Fine	8.35	242.15	
1.01.03.01.167.288	32	Filtro De Combustible Lff 5 D	1.12	35.84	
1.01.03.01.167.289	40	Filtro De Comustible Luber Finer Lf6005	5.06	202.40	
1.01.03.01.167.290	55	Filtro Rosado 3m 2097 P100 Par	5.49	301.95	
1.01.03.01.167.291	59	Filtro Isuzu 894201942	1.25	73.75	
1.01.03.01.167.292	67	Filtro 7093 P100 Polvo Neblina	14.92	999.64	
1.01.03.01.167.293	195	Filtro De Llave T90-67 Ms-032 Anti Splash 2012055	0.89	173.55	
1.01.03.01.167.294	1289	Prefiltro Partículas 7 N 11 Armor	0.72	928.08	
1.01.03.01.168		Flexómetros			
1.01.03.01.168.01	1	Flexómetro Stanley 5m / 16 Stht30505 Tough Case	3.47	3.47	
1.01.03.01.168.02	2	Flexómetro 5 Mt X 19mm Evtools	1.11	2.22	
1.01.03.01.168.03	2	Flexómetro 5mts Mtg 5-19-E Bahco	3.98	7.96	
1.01.03.01.168.04	4	Flexometro 5mts 19mm Amarillo Armada	0.75	3.00	
1.01.03.01.168.05	4	Flexómetro 5m Kyoto Forro Caucho	1.00	4.00	
1.01.03.01.168.06	6	Flexómetro 5mt 16ftx19mm Plast Caucho Cummings	0.91	5.46	
1.01.03.01.168.07	7	Flexómetro 3 Mt X 16mm Evtools	0.73	5.11	
1.01.03.01.168.08	7	Flexómetro De 5m X19mm Kobe Punta Magnética	1.02	7.14	
1.01.03.01.168.09	7	Flexómetro Stanley 3m / 10 Stht30504 Tough Case	2.14	14.98	
1.01.03.01.168.10	7	Flexómetro Total 8 Mts * 25mm Plástico Caucho Tmt126081	4.02	28.14	
1.01.03.01.168.11	11	Flexómetro De Abs Total 3 Mt * 16mm Tmt126331	1.02	11.22	
1.01.03.01.168.12	14	Flexómetro Stanley 8 Metros	6.92	96.88	
1.01.03.01.168.13	15	Cinta Métrica O Flexómetro Global Plus Stanley 5m 16 Con Nylon	3.92	58.80	
1.01.03.01.168.14	29	Flexómetro 5m 10ft X 19mm Plast Wood Amarillo	1.49	43.21	
1.01.03.01.168.15	30	Flexómetro 5mt Contra Impacto Truper	1.90	57.00	
1.01.03.01.168.16	38	Flexómetro De Abs Total 5 Mt * 19mm Tmt126351	1.92	72.96	
		SUMAN Y PASAN			1,300,655.84

EMPRESA COMERCIAL "OROCENTRO"					
INVENTARIO INICIAL					
AL 01 DE ABRIL DEL 2022					
EXPRESADO EN DÓLARES AMERICANOS					
					FOLIO N° 81
Código	Cant.	Detalle	Valor Unitario	Valor Parcial	Valor Total
		SUMAN Y VIENEN			1,300,655.84
1.01.03.01.168.17	55	Flexómetro 3m 10ft X 19mm Plast Wood Amarillo	1.25	68.75	
1.01.03.01.168.18	60	Flexómetro Wood 3mts 10ft X 19mm	1.73	103.80	
1.01.03.01.168.19	8	Flotador Br Italy 0 50 - 1 2 Bola Plástica Esseti	6.23	49.84	
1.01.03.01.168.20	6	Valvula Flotador Br Italy 0 50 De 3 4 Bola Plástica Esseti	7.79	46.74	
1.01.03.01.169		Focos			
1.01.03.01.169.01	1	Foco Ahorrador Espiral Shine 115w 110v E27	10.25	10.25	
1.01.03.01.169.02	1	Foco Bola Dim Led Ledex 4w Clear Filamento Safiro G45 E27 2700	1.83	1.83	
1.01.03.01.169.03	1	Foco Bowl Filamento Led 5w 2700k	26.15	26.15	
1.01.03.01.169.04	1	Foco Filamento De Safiro Led E27 8w Ledex	6.15	6.15	
1.01.03.01.169.05	1	Foco Filamento Ledex Zafiro Amarilla A60 E27 7w 2700k 110 - 130	2.17	2.17	
1.01.03.01.169.06	1	Foco Le Ledex Ovo T7-3 E 27 40w 100 - 240v	6.60	6.60	
1.01.03.01.169.07	1	Foco Led A60 E27 1.5w Glimmer Light Rgb 100-130v	4.03	4.03	
1.01.03.01.169.08	1	Foco Led Alta Potencia Eco 30w 2250lm 6500k 120-240v	2.40	2.40	
1.01.03.01.169.09	1	Foco Led High Ilum Osram Wattage 18w 865 120v	1.97	1.97	
1.01.03.01.169.10	1	Foco Ledex E40 80w 6500k 100-240v Campana 47cm I6281	25.20	25.20	
1.01.03.01.169.11	1	Foco Ledex Filamento 4w Home 110 - 130v	8.78	8.78	
1.01.03.01.169.12	5	Foco Ledex Ovo Plus E27 50w 6500k 100-240v T3s-E 118x210mm	8.37	41.85	
1.01.03.01.169.13	1	Foco Ledex Ovo T7 - 3 E27 20w 6500k 100 - 240v	3.19	3.19	
1.01.03.01.169.14	1	Foco Maviju Flama Led E27 2w 110v	6.59	6.59	
1.01.03.01.169.15	1	Foco Maviju Infrarrojo Luz Calida 250w Plata E27 110/140v	9.11	9.11	
1.01.03.01.169.16	1	Foco O Panel Victoria Led Empotrable Cuadrado 3w 110 - 240v	2.45	2.45	
1.01.03.01.169.17	1	Foco O Panel Victoria Led Empotrable Redondo 6w Blanca 3w Rojo	3.63	3.63	
1.01.03.01.169.18	1	Foco Sumo Led 20w 100 - 240v 6500k Luz Dia	1.77	1.77	
1.01.03.01.169.19	1	Foco Vela Maviju Filamento Ambar 4w E27 110v	1.24	1.24	
1.01.03.01.169.20	1	Foco Volton Ovo Alta Led 70w 100 - 240v 6500k E40 6300lm	10.45	10.45	
1.01.03.01.169.21	1	Guinaldas P Foco Led 10 Metros 20 Boquillas	21.90	21.90	
1.01.03.01.169.22	1	Panel O Foco De Luz Led Redondo Xm-R16-Sky Xmax 12 + 4w Nu	7.27	7.27	
1.01.03.01.169.23	1	Plafón Sobrepuesto Led Bordes Curvos Cuadrado Blanco 18w 85 - 2	8.25	8.25	
1.01.03.01.169.24	1	Reflector O Proyector Led 50w 120-240 Ledex	2.00	2.00	
1.01.03.01.169.25	2	Foco Ahorrador Espiral 65w Osram	9.43	18.86	
1.01.03.01.169.26	2	Foco Ahorrador Espiral Shine 85w 110v E27	7.15	14.30	
1.01.03.01.169.27	2	Foco Automotriz Guía 12v 21/5w 2p Neolux	0.32	0.64	
1.01.03.01.169.28	2	Foco Halógeno H7 12v 55w N499ll X2 Extra Neolux	4.77	9.54	
1.01.03.01.169.29	2	Foco Infrarojo Polímero 18kv 15.3kv Maviju	6.48	12.96	
1.01.03.01.169.30	2	Foco Led A60 1.5w Glimmer Light 100 - 130v	3.38	6.76	
1.01.03.01.169.31	2	Foco Led Ledex A60 9e E27 100 - 240v 6500k 15000h Is6572	0.58	1.16	
		SUMAN Y PASAN			1,300,655.84

EMPRESA COMERCIAL "OROCENTRO"					
INVENTARIO INICIAL					
AL 01 DE ABRIL DEL 2022					
EXPRESADO EN DÓLARES AMERICANOS					
					FOLIO N° 82
Código	Cant.	Detalle	Valor Unitario	Valor Parcial	Valor Total
		SUMAN Y VIENEN			1,300,655.84
1.01.03.01.169.32	2	Foco Led Party Light E27 3w Rgb 100 265v 60hz 80x148mm 20000	3.00	6.00	
1.01.03.01.169.33	2	Foco Ledex Dicroico Mr16 Smd 110-130v	2.09	4.18	
1.01.03.01.169.34	4	Foco Ledex Filamento Love 4w 110 - 130v	8.78	35.12	
1.01.03.01.169.35	2	Foco Ledex Ovo E27 30w 6500k 100-265v I6367	4.94	9.88	
1.01.03.01.169.36	2	Foco Maviju Filamento Deco Espiral 4w E27 120v	5.50	11.00	
1.01.03.01.169.37	2	Foco Maviju Luciole De Filamento Tipo Gota E27 100 - 240v	3.14	6.28	
1.01.03.01.169.38	2	Foco Odb Led Flat Redondo 3w Blanco 100 - 265v Ledex 6000k	2.28	4.56	
1.01.03.01.169.39	2	Foco Ovo Alta Led 18w 100-240v 6500 E27 1800lm	2.63	5.26	
1.01.03.01.169.40	2	Foco Reflector Nippon Blanco Par 38 100w 110v E27	7.88	15.76	
1.01.03.01.169.41	2	Foco Vela Led Filamento Ledex Safiro E27 100 120v	1.85	3.70	
1.01.03.01.169.42	6	Ilum Ledvance Osram Foco Led Smart Wifi Cla60 127v Rgbw E27 7	6.87	41.22	
1.01.03.01.169.43	2	Iluminación Alumbrado Público Led De 44w American Lite	70.00	140.00	
1.01.03.01.169.44	2	Ojo De Buey Led Flat Con Vidrio 12w Cuadrado Ledex 100-265v	6.37	12.74	
1.01.03.01.169.45	2	Panel Led 40w 600 * 600 Ledvance 6500k	29.25	58.50	
1.01.03.01.169.46	2	Panel O Foco De Luz Led Redondo Xm-R05-Sky Xmax 3 + 3w Nub	3.99	7.98	
1.01.03.01.169.47	4	Panel O Foco De Luz Led Redondo Xm-R16 Xmax 12 + 4w Luz Bla	6.82	27.28	
1.01.03.01.169.48	3	Foco Led Filamento De Safiro E27 4w 2700k Ledex	3.00	9.00	
1.01.03.01.169.49	3	Foco Led Ledex Sensor De Movimiento A60 E27 10w 6500k 100-24	3.90	11.70	
1.01.03.01.169.50	3	Foco Led Vintage Americanlite 4w E27 A60 2700k 110v Warm Whi	1.95	5.85	
1.01.03.01.169.51	3	Foco Maviju Plus Industrial 100w E40 6500k	25.93	77.79	
1.01.03.01.169.52	3	Foco O Panel Victoria Led Empotrable Redondo 6w 110 - 240v	3.09	9.27	
1.01.03.01.169.53	3	Foco O Panel Victoria Led Sobrepuesto Redondo 24w Blanca 110 - 2	9.31	27.93	
1.01.03.01.169.54	3	Foco Panel Led Sumo Redondo 24w 110-220v L/Blanca 65000k Sob	5.47	16.41	
1.01.03.01.169.55	3	Foco Panel Led Sumo Redondo 24w 110-220v L/Blanca65000k P/E	5.47	16.41	
1.01.03.01.169.56	3	Iluminaria Solar Americanlite Led Spectre 175w A1574702 6500k	75.50	226.50	
1.01.03.01.169.57	3	Plafón Circular Vidrio Satin/Base Espejo Diseño Animal Print S/Boc	18.55	55.65	
1.01.03.01.169.58	3	Plafón Cuadrado Con Diseño Círculo Apliques Clear 34x34x10 X/B	17.83	53.49	
1.01.03.01.169.59	4	Foco Led A 45 E27 3w 6500k 130v Ledex	0.79	3.16	
1.01.03.01.169.60	4	Foco Led Evlite Eco 20w 1500lm 6500k 120-240v Alta Potencia	1.61	6.44	
1.01.03.01.169.61	4	Foco Led Ledex A70 E27 15w 6500k 100-240v	1.75	7.00	
1.01.03.01.169.62	4	Foco Led Osram Globe Ambar Vintage 1906 2.5w E-27 100 - 240v	2.87	11.48	
1.01.03.01.169.63	4	Foco Ledex Ovo Plus T3s-E E27 30w 100 - 240v	4.49	17.96	
1.01.03.01.169.64	4	Foco Ledex Ovo Plus T3s-E E27 40w 100 - 240v	6.63	26.52	
1.01.03.01.169.65	4	Foco Panel Led Sumo Cuadrado 12w 110-220v L/Blanca 65000k So	3.24	12.96	
1.01.03.01.169.66	4	Foco Panel Led Sumo Cuadrado 12w 65000k P/Empotrar Jhd-8702)	2.87	11.48	
1.01.03.01.169.67	4	Foco Panel Led Sumo Cuadrado 24w 110-220v L/Blanca 65000k P/E	5.85	23.40	
		SUMAN Y PASAN			1,300,655.84

EMPRESA COMERCIAL "OROCENTRO"					
INVENTARIO INICIAL					
AL 01 DE ABRIL DEL 2022					
EXPRESADO EN DÓLARES AMERICANOS					
					FOLIO N° 83
Código	Cant.	Detalle	Valor Unitario	Valor Parcial	Valor Total
SUMAN Y VIENEN					1,300,655.84
1.01.03.01.169.68	4	Foco Plafón Ledex Smart E27 15w Ledex	7.80	31.20	
1.01.03.01.169.69	4	Foco Reflector Nippon Rojo Par 38 100w 110v E27	7.88	31.52	
1.01.03.01.169.70	4	Lámpara De Poste Solar VÍctoria Led 250w - 6500k	58.39	233.56	
1.01.03.01.169.71	4	Panel Led Sobrepuesto 24w Americanlita 6500k	7.68	30.72	
1.01.03.01.169.72	4	Reflector Americanlite 10w Colores Rgb Floodlite 100-265v	9.57	38.28	
1.01.03.01.169.73	5	Reflector Americanlite 50w Colores	25.00	125.00	
1.01.03.01.169.74	5	Foco Led Bp 10w E27 6500k 50-60hz	1.05	5.25	
1.01.03.01.169.75	5	Foco Ledex Ovo Plus 20w 100-240v E27 T3s-E 1800lm Fp0.9 C 125	3.60	18.00	
1.01.03.01.169.76	5	Foco Multicolor 3d Led Tipo Gota Maviju E27 3.5w 100 - 130v	4.45	22.25	
1.01.03.01.169.77	5	Foco Panel Led Sumo Redondo 12w 110/240 L/Blanca 65000k P/Em	2.75	13.75	
1.01.03.01.169.78	5	Luces De Navidad Led Maviju Luz Fría 5.9 Mts 100 Focos	3.11	15.55	
1.01.03.01.169.79	6	Foco Guía 24v 21w 1pt N241 Ba15s Neolux	0.33	1.98	
1.01.03.01.169.80	6	Foco Led Iluminaria Americanlite 50w E27 100 - 240v	5.05	30.30	
1.01.03.01.169.81	6	Foco Led Music Bulb/App Parlante Rgb 7w 100-240v	6.52	39.12	
1.01.03.01.169.82	6	Foco Ledex Ovo Plus T3s-E E27 20w 100 - 240v	2.11	12.66	
1.01.03.01.169.83	6	Foco Ledex Ovo T E27 40w 110 - 220v 3600lm Is6548	5.02	30.12	
1.01.03.01.169.84	6	Foco O Panel VÍctoria Led Empotrable Redondo 6w 110 - 260v	1.63	9.78	
1.01.03.01.169.85	6	Foco O Panel VÍctoria Led Sobrepuesto Cuadrado 12w 100 - 260v	3.13	18.78	
1.01.03.01.169.86	6	Foco O Panel VÍctoria Led Sobrepuesto Cuadrado 6w 100 - 260v	2.35	14.10	
1.01.03.01.169.87	6	Foco O Panel VÍctoria Led Sobrepuesto Redondo 12w 110 - 260v	2.97	17.82	
1.01.03.01.169.88	6	Foco O Panel VÍctoria Led Sobrepuesto Redondo 6w 100 - 260v	2.07	12.42	
1.01.03.01.169.89	6	Foco Odb Led Flat Redondo Blanco 6w 6000k 100-265v Ledex	2.60	15.60	
1.01.03.01.169.90	6	Foco Reflector Nippon Verde Par 38 100w 110v E27	7.88	47.28	
1.01.03.01.169.91	6	Foco Studio Glow Spark	3.44	20.64	
1.01.03.01.169.92	7	Campana 40cm Con Foco Led V1 E27 60w 240v Ledex	22.10	154.70	
1.01.03.01.169.93	7	Foco Led Ledex Ovo T7-3 E27 50w 100-240v	7.90	55.30	
1.01.03.01.169.94	7	Foco O Panel VÍctoria Led Empotrable Redondo 3w Blanca 3w Ama	2.22	15.54	
1.01.03.01.169.95	7	Foco O Panel VÍctoria Led Empotrable Redondo 3w Blanca 3w Fucs	2.82	19.74	
1.01.03.01.169.96	7	Foco O Panel VÍctoria Led Empotrable Redondo 3w Blanca 3w Rojo	2.55	17.85	
1.01.03.01.169.97	7	Foco Odb Led Flat Redondo Blanco 12w 6000k 100-265v Ledex	4.32	30.24	
1.01.03.01.169.98	7	Iluminaria Ledvance Para Empotrar Y Sobreponer 24w 100 - 240v	9.90	69.30	
1.01.03.01.169.99	7	Luces De Navidad Led Maviju Multicolor 5.9 Mts 100 Focos	3.11	21.77	
1.01.03.01.169.100	7	Tubo VÍctoria Led T8 1.2 M 110-240v 18w	2.07	14.49	
1.01.03.01.169.101	8	Foco Maviju 9w Luz Fría Blanca A60 100-240v	0.63	5.04	
1.01.03.01.169.102	8	Módulo Ledex Easy C/Iman 15w 2700k/40005/6500k 100-260v 18.3	7.22	57.76	
1.01.03.01.169.103	8	Tubo VÍctoria Led 0.6 M T8 110-240v 9w	1.91	15.28	
SUMAN Y PASAN					1,300,655.84

EMPRESA COMERCIAL "OROCENTRO"					
INVENTARIO INICIAL					
AL 01 DE ABRIL DEL 2022					
EXPRESADO EN DÓLARES AMERICANOS					
					FOLIO N° 84
Código	Cant.	Detalle	Valor Unitario	Valor Parcial	Valor Total
		SUMAN Y VIENEN			1,300,655.84
1.01.03.01.169.104	9	Foco Led T/Ventilador 4 Aspa 60w 6500k Fan Blade Led Bulb Jhd-9	6.90	62.10	
1.01.03.01.169.105	9	Foco Odb Led Flat Cuadrado 3w Blanco 100 - 265v Ledex 6000k	2.28	20.52	
1.01.03.01.169.106	9	Plafón Foco Sobrepuesto 18w Bordes Rectos Lgp Redondo Blanco L	5.08	45.72	
1.01.03.01.169.107	9	Plafón Sobrepuesto Led Bordes Curvos Cuadrado Blanco 12w 85 - 2	6.65	59.85	
1.01.03.01.169.108	10	Foco Halógeno H4 12v 60/55w Nhb12 P45t Neolux	1.66	16.60	
1.01.03.01.169.109	10	Foco Halógeno H4 12v 60/55w P43t Neolux	1.22	12.20	
1.01.03.01.169.110	10	Foco Vela Led Filamento Safiro Transp C35 4w Ledex	1.76	17.60	
1.01.03.01.169.111	10	Foco Vela Leda Filamento Safio Ledex E27 10 - 130v	1.52	15.20	
1.01.03.01.169.112	10	Plafón Foco Sobrepuesto 12w Bordes Rectos Lgp Cuadrado Blanco L	4.12	41.20	
1.01.03.01.169.113	10	Plafón Foco Sobrepuesto 12w Bordes Rectos Lgp Redondo Blanco L	2.47	24.70	
1.01.03.01.169.114	10	Plafón Foco Sobrepuesto 12w Bordes Rectos Lgp Redondo Blanco L	4.06	40.60	
1.01.03.01.169.115	10	Plafón Foco Sobrepuesto 6w Bordes Rectos Lgp Cuadrado Blanco L	2.71	27.10	
1.01.03.01.169.116	11	Foco O Panel Victoria Led Empotrable Redondo 6w Blanca 3w Azul	4.35	47.85	
1.01.03.01.169.117	12	Foco Led Osram Mosquito Dual Light 8w E27	2.39	28.68	
1.01.03.01.169.118	12	Foco Led T/Ventilador 4 Aspa 50w 6500k Fan Blade Led Bulb Jhd-9	5.90	70.80	
1.01.03.01.169.119	12	Foco Ledex Ovo E27 30w 6500k 100 - 240v	3.59	43.08	
1.01.03.01.169.120	12	Foco O Panel Led Panel Light Redondo 6w Blanca 6w Verde 110 - 2	4.35	52.20	
1.01.03.01.169.121	12	Foco O Panel Victoria Led Empotrable Cuadrado 6w 110 - 260v	2.00	24.00	
1.01.03.01.169.122	12	Foco Odb Led Flat Cuadrado Blanco 24w 100-265v 6000k Ledex 19	6.55	78.60	
1.01.03.01.169.123	12	Foco Odb Led Flat Cuadrado Blanco 6w 100-265v 6000k Ledex	2.03	24.36	
1.01.03.01.169.124	12	Foco Osram Led 12 * 60w	1.34	16.08	
1.01.03.01.169.125	12	Foco Vela Led Trans C37 E12 6w	3.00	36.00	
1.01.03.01.169.126	13	Foco Guía 12v 21w 1p N382 Ba15s Neolux	0.38	4.94	
1.01.03.01.169.127	13	Foco Led Vela 6w E14 6500k Luz De Dia Americanlite 470lm 100v	1.48	19.24	
1.01.03.01.169.128	15	Foco Victoria Led 30 W 100 - 260 V 6500k	1.74	26.10	
1.01.03.01.169.129	15	Luces De Navidad Led Maviju Luz Calida 5.9 Mts 100 Focos	3.11	46.65	
1.01.03.01.169.130	15	Ojo De Buey Led Flat Ledex 18w Blanco Redondo 100-265v 6000k	4.21	63.15	
1.01.03.01.169.131	18	Foco Led 50w 110v Rca D120x220mm 6500k	2.82	50.76	
1.01.03.01.169.132	19	Foco Led D105x190mm 6500k 40w 110v Rca	2.02	38.38	
1.01.03.01.169.133	21	Ilum Osram Foco Led High Wattage 36w E27 865 120v	4.57	95.97	
1.01.03.01.169.134	24	Foco Edb Led Flat Cuadrado Blanco 3w 6000k 100-265v Ledex	1.62	38.88	
1.01.03.01.169.135	24	Foco Ledex Ovo T E27 100w 110 - 220v 4500lm Is6550	12.76	306.24	
1.01.03.01.169.136	24	Foco O Panel Victoria Led Redondo 18w Blanca 6w Azul 110 - 240	5.64	135.36	
1.01.03.01.169.137	24	Foco O Panel Victoria Led Redondo 12w + 4w Azul 110 - 240v Em	4.51	108.24	
1.01.03.01.169.138	24	Foco Odb Flat Redondo Blanco 6w 100-265v 6000k Ledex	2.01	48.24	
1.01.03.01.169.139	24	Foco Vela Led Vintage Osram Ambar E14 2w 250k 127v	1.53	36.72	
		SUMAN Y PASAN			1,300,655.84

EMPRESA COMERCIAL "OROCENTRO"					
INVENTARIO INICIAL					
AL 01 DE ABRIL DEL 2022					
EXPRESADO EN DÓLARES AMERICANOS					
					FOLIO N° 85
Código	Cant.	Detalle	Valor Unitario	Valor Parcial	Valor Total
SUMAN Y VIENEN					1,300,655.84
1.01.03.01.169.140	25	Foco Ledex Bola Led Filamento Safiro E27 4w 100 - 130v	1.52	38.00	
1.01.03.01.169.141	25	Focos Candelabro C Surtidos Tw	0.32	8.00	
1.01.03.01.169.142	27	Foco O Panel Led Panel Light Redondo 3w Blanca 3w Verde 110 - 2	2.90	78.30	
1.01.03.01.169.143	29	Foco Led Ledex Emergencia A67 8w E27 100-240v I6467	3.53	102.37	
1.01.03.01.169.144	32	Focoled Ledex A45 E27 3w 100-130v 6500k 300lm Is6485	0.74	23.68	
1.01.03.01.169.145	36	Foco Odb Led Flat Redondo Blanco 3w 100-265v 6000k Ledex	1.58	56.88	
1.01.03.01.169.146	42	Foco O Panel Victoria Led Empotrable Redondo 3w Blanca 3w Azul	2.90	121.80	
1.01.03.01.169.147	48	Foco Ledex Ovo T E27 50w 110 - 220v 4500lm Is6549	5.08	243.84	
1.01.03.01.169.148	51	Foco Ledex Led A60 E27 10w 2700k 100 130v	0.65	33.15	
1.01.03.01.169.149	72	Foco Led Filamento 4w G5 Ambar 3000k	1.52	109.44	
1.01.03.01.169.150	72	Foco Volton 8.5w Led Luz Blanca E27 100 - 240v 6500k	0.64	46.08	
1.01.03.01.169.151	99	Foco Ledex Ovo T E27 30w 6500k 100-240v 80x119mm 2700lm 20	2.61	258.39	
1.01.03.01.169.152	100	Foco Ledex Ovo T E27 20w 100-240v 6500k 1800lm	1.68	168.00	
1.01.03.01.169.153	103	Foco Led A70 E27 15w 6500k 100 -130 V Ledex	1.41	145.23	
1.01.03.01.169.154	115	Foco Victoria Led 9w 100 - 260v	0.45	51.75	
1.01.03.01.169.155	283	Foco Ledex Led A60 E27 10w 6500k 100 130v	0.50	141.50	
1.01.03.01.169.156	571	Foco Normal Esmeril 110w 120v E27 Lamptan	0.67	382.57	
1.01.03.01.170		Fosforera			
1.01.03.01.170.01	2	Fosforera Y39 Recargable Eléctrica	4.46	8.92	
1.01.03.01.170.02	3	Fosforera P28 Recargable	2.68	8.04	
1.01.03.01.170.03	1066	Fosforera Bic Mini	0.50	533.00	
1.01.03.01.170.04	2524	Fosforera Bic Maxi	0.69	1,741.56	
1.01.03.01.171		Fragua			
1.01.03.01.171.01	8	Fragua Vn50 3 4hp- 5 110v	160.88	1,287.04	
1.01.03.01.171.02	8	Fragua Vn60 1hp - 6 110v	320.08	2,560.64	
1.01.03.01.171.03	10	Fragua Vn30 1 4 Hp - 3 - 110v Taiwán	59.71	597.10	
1.01.03.01.172		Franela			
1.01.03.01.172.01	9.16	Franela Color Roja 100% Algodón Por Metros	1.43	13.10	
1.01.03.01.173		Fregadero			
1.01.03.01.173.01	5	Fregadero Fiori 2 Pozos 1080 X 440 X 228cm Empotrable Bajo Mon	144.85	724.25	
1.01.03.01.173.02	5	Fregadero Fiori 2 Pozos 80 X 448 X 228cm P/Ropa C/Rejilla	142.76	713.80	
1.01.03.01.173.03	5	Fregadero Fiori 2 Pozos 820 X 450 X 228cm Empotrable Bajo Monta	115.87	579.35	
1.01.03.01.173.04	5	Fregadero Fiori 2 Pozos 820 X 450 X 228cm Empotrable Bajo Monta	115.87	579.35	
1.01.03.01.173.05	5	Fregadero Tramontina 2 Pozos Acero Inoxidable 116*50	62.55	312.75	
1.01.03.01.173.06	5	Lavadero Doble Pozo 120 X 50 Sobre Puesto	80.00	400.00	
1.01.03.01.173.07	5	Fregadero 2 Pozos Izq Tramontina 120+X50	57.42	287.10	
SUMAN Y PASAN					1,300,655.84

EMPRESA COMERCIAL "OROCENTRO"					
INVENTARIO INICIAL					
AL 01 DE ABRIL DEL 2022					
EXPRESADO EN DÓLARES AMERICANOS					
					FOLIO N° 86
Código	Cant.	Detalle	Valor Unitario	Valor Parcial	Valor Total
		SUMAN Y VIENEN			1,300,655.84
1.01.03.01.173.08	5	Fregadero Acero Inoxidable 1 Pozo Empotrar 86*50*20cm Fiori Wla	30.94	154.70	
1.01.03.01.173.09	5	Fregadero Raptor 75 * 40	9.80	49.00	
1.01.03.01.173.10	5	Fregadero Acero Inoxidable 2 Pozos 120*50*21cm Sobreuesto Fiori	46.18	230.90	
1.01.03.01.173.11	5	Lavadero O Poceta 50 * 40 Acero Inixidable Para Empotrar	44.17	220.85	
1.01.03.01.173.12	6	Fregadero Tramontina 2 Pozos Derecho 120x50	91.78	550.68	
1.01.03.01.174		Fresa			
1.01.03.01.174.01	1	Fresas Avellandas Mounted Stone Sets 1/8 5 Piezas	0.46	0.46	
1.01.03.01.175		Funda			
1.01.03.01.175.01	1	Funda Basura Bio 70x90 10u	1.63	1.63	
1.01.03.01.175.02	1	Rollo Strech Film 12 Cm	2.15	2.15	
1.01.03.01.175.03	2	Funda Basura Bio 50x70 10u	0.71	1.42	
1.01.03.01.175.04	2	Funda Titan 2 Blt X 40 De Papel	0.40	0.80	
1.01.03.01.175.05	3	Fundas P Repuesto Desechos P Mascotas 6x3cm	0.92	2.76	
1.01.03.01.175.06	3	Rollo Funda De Basura Champion 23 * 27 Con Amarre	1.16	3.48	
1.01.03.01.175.07	4	Funda Basura Bio 80x110 10u	2.24	8.96	
1.01.03.01.175.08	4	Funda Reforzada Dina 6 Blanca Tipo Camisa Grundenplast	2.05	8.20	
1.01.03.01.175.09	4	Rollo Strech Film 38cm Polip X 8 Und	7.10	28.40	
1.01.03.01.175.10	5	Funda Basura Blanca Tipo Champion Navidad	0.76	3.80	
1.01.03.01.175.11	5	Funda De 25libras (Quintalera)	0.05	0.25	
1.01.03.01.175.12	6	Rollos De Funda 8x12 Palmplast	1.83	10.98	
1.01.03.01.175.13	8	Funda Tricolor 6 Hg 100 Unds	1.87	14.96	
1.01.03.01.175.14	8	Rollo De Basura Toro 23 X 28 Con Amarra	1.07	8.56	
1.01.03.01.175.15	8	Rollo De Funda 6x12 Hg 2 Lb	1.66	13.28	
1.01.03.01.175.16	9	Rollo Strech Film 25cm Polip X 8	4.63	41.67	
1.01.03.01.175.17	10	Funda Lechuguin 5*8*0.02 Negra	0.69	6.90	
1.01.03.01.175.18	10	Fundas 2x8 Natural	0.12	1.20	
1.01.03.01.175.19	10	Rollo De Funda Desglosables 4 X 8 Hg	2.40	24.00	
1.01.03.01.175.20	13	Rollo Strech Film 38cm Polip	7.10	92.30	
1.01.03.01.175.21	15	Funda De Basura Plasdec 30 * 36 Industrial 10 Unds	0.68	10.20	
1.01.03.01.175.22	15	Rollo De Funda 14x20	4.13	61.95	
1.01.03.01.175.23	22	Funda Pig Negra 23x27dura Fácil	1.52	33.44	
1.01.03.01.175.24	22	Funda Precortada Rollo 5x10 Hg	1.43	31.46	
1.01.03.01.175.25	24	Funda Industrial Fuerte Verde 30x36	1.07	25.68	
1.01.03.01.175.26	25	Funda La Máxima Dina 6 Tamaño Jumbo	1.96	49.00	
1.01.03.01.175.27	30	Rollo De Funda Desglosables 10x16 Hg	1.66	49.80	
1.01.03.01.175.28	31	Funda Negra 30 * 36 * 180 Negra	1.18	36.58	
		SUMAN Y PASAN			1,300,655.84

EMPRESA COMERCIAL "OROCENTRO"					
INVENTARIO INICIAL					
AL 01 DE ABRIL DEL 2022					
EXPRESADO EN DÓLARES AMERICANOS					
					FOLIO N° 87
Código	Cant.	Detalle	Valor Unitario	Valor Parcial	Valor Total
		SUMAN Y VIENEN			1,300,655.84
1.01.03.01.175.29	32	Funda Doméstica Para Basura Plasdec 40 * 50 10 Unds	1.90	60.80	
1.01.03.01.175.30	36	Funda Floral Perfumada Paraiso	0.45	16.20	
1.01.03.01.175.31	36	Rollo Funda 6 X 10 Hg	1.66	59.76	
1.01.03.01.175.32	37	Rollo Funda 15 X 24 Natural Hg	4.13	152.81	
1.01.03.01.175.33	64	Rollo De Funda 14 X20 Palmplast	4.13	264.32	
1.01.03.01.175.34	75	Funda Dina 5 Negra Hg	0.89	66.75	
1.01.03.01.175.35	78	Funda Plasdec Negra 30 * 36 Industrial Para Basura	0.68	53.04	
1.01.03.01.175.36	86	Funda Dina 4 Negra Hg	0.71	61.06	
1.01.03.01.175.37	94	Funda De 1 2 Negra Hg	0.35	32.90	
1.01.03.01.175.38	125	Funda Natural 4 * 15 Pg	0.41	51.25	
1.01.03.01.175.39	148	Funda Tricolor Hg Comercial Dina 6	1.88	278.24	
1.01.03.01.175.40	203	Funda Basura Fútbolera (23x27) X 10 Und	0.22	44.66	
1.01.03.01.175.41	277	Funda Natural 5x8 (100fundas)	0.30	83.10	
1.01.03.01.175.42	403	Funda 15 X24 Arrobera Paquete De 100	0.07	28.21	
1.01.03.01.175.43	665	Funda Plástica De Muestra	0.20	133.00	
1.01.03.01.176		Fusible			
1.01.03.01.176.01	47	Fusible Plástico (Tw) 20 Amp	0.05	2.35	
1.01.03.01.176.02	95	Fusible Plástico (Tw) 35 Amp	0.05	4.75	
1.01.03.01.177		Gafas			
1.01.03.01.177.01	1	Gafa De Seguridad Tri-597-G Roja Con Negro Climax	4.87	4.87	
1.01.03.01.177.02	2	Gafas Jackson Safety V30 Némesis Lente Claro	3.36	6.72	
1.01.03.01.177.03	3	Anteojos Jackson Némesis Clara 25679	5.56	16.68	
1.01.03.01.177.04	5	Gafas Negras Norsafety Norton Nss4 Crt20	1.31	6.55	
1.01.03.01.177.05	6	Lente Gafa Armor Elite Gris Ar30 B514	2.94	17.64	
1.01.03.01.177.06	11	Lente Gafas Armor Combat Transparente Ar 10	1.38	15.18	
1.01.03.01.177.07	13	Gafa Transparente Element Kleanguard	1.28	16.64	
1.01.03.01.177.08	16	Gafa D Seguridad Color Negra Ajustable Toolcraft	1.55	24.80	
1.01.03.01.177.09	19	Gafa Deportiva Mica D Policarb Anti Rayadura Ajust Gris Toolcraft	2.63	49.97	
1.01.03.01.177.10	21	Gafa D Segur C Gris Deportivo Toolcraft	1.97	41.37	
1.01.03.01.177.11	736	Gafa De Seguridad Industrial Transparente	1.65	1,214.40	
1.01.03.01.178		Galónes			
1.01.03.01.178.01	1	Envase Amarillo De 5Galónes Diésel Midwest Can Modelo 8500	19.48	19.48	
1.01.03.01.178.02	1	Galón Laca Transparente Brillante	20.00	20.00	
1.01.03.01.178.03	4	Galón De Aceite Aroil 20 W 50 Nanotek Synthetic Para Gasolina	11.20	44.80	
1.01.03.01.178.04	12	Galón De Pintura Látex Caramelo Latina	4.16	49.92	
1.01.03.01.178.05	152	Envase 2 Litros Con Tapa	0.38	57.76	
		SUMAN Y PASAN			1,300,655.84

EMPRESA COMERCIAL "OROCENTRO"					
INVENTARIO INICIAL					
AL 01 DE ABRIL DEL 2022					
EXPRESADO EN DÓLARES AMERICANOS					
					FOLIO N° 88
Código	Cant.	Detalle	Valor Unitario	Valor Parcial	Valor Total
		SUMAN Y VIENEN			1,300,655.84
1.01.03.01.179		Ganchos			
1.01.03.01.179.01	1	Gancho Moderno Para Roa X 24 Unids Reyplast	0.89	0.89	
1.01.03.01.179.02	1	Gancho Paraexhibidor Bestvalue 10pzas F52053	3.62	3.62	
1.01.03.01.179.03	2	Gancho Con Rachet Sujetador Toolcraft 26cm 2mts 300kg 1" * 2mts	11.90	23.80	
1.01.03.01.179.04	2	Gancho Eslinga Acero Galv 3 4 1100lb 500kg	2.13	4.26	
1.01.03.01.179.05	5	Gancho De Acero Surtek 2 T Gan04	4.96	24.80	
1.01.03.01.179.06	5	Gancho Ovalado BI X 4 Mediano	1.13	5.65	
1.01.03.01.179.07	6	Gancho De Acero Surtek 1..5 T Gan03	3.89	23.34	
1.01.03.01.179.08	6	Gancho Eslinga Acero Galv 5 8 3300lb Fiero	3.81	22.86	
1.01.03.01.179.09	8	Gancho Ovalado BI X 2 Grande	1.05	8.40	
1.01.03.01.179.10	8	Gancho Ovalado BI X 6 Pequeno	1.22	9.76	
1.01.03.01.179.11	12	Gancho Metálico 10 Pulg Jem K06 Cromada Ranurado 200 Und	0.40	4.80	
1.01.03.01.179.12	12	Gancho Metálico 6 Pulg Jem K06 Cromada Ranurado 200 Und	0.33	3.96	
1.01.03.01.180		Gatas			
1.01.03.01.180.01	1	Gata Botella 12 Tn Hidráulica Marca Peggasso	37.30	37.30	
1.01.03.01.180.02	1	Gata Botella 2tn Hidráulica Pegasso	8.14	8.14	
1.01.03.01.180.03	3	Gata Botella 5tn Hidráulica Pegasso	24.12	72.36	
1.01.03.01.180.04	3	Gata Botella 32 Toneladas Hidráulica Marca Pegasso	46.96	140.88	
1.01.03.01.180.05	1	Gata Botella 50 Tn Hidráulica Marca Peggasso	136.08	136.08	
1.01.03.01.180.06	2	Gata Botella 15 Toneladas Hidráulica Marca Pegasso	31.93	63.86	
1.01.03.01.180.07	3	Gata Botella 30 Tn Hidráulica Pegasso	70.76	212.28	
1.01.03.01.180.08	4	Gata Botella 20 Tn Hidráulica Marca Pegasso	51.62	206.48	
1.01.03.01.180.09	6	Gata Botella 10 Tn Hidráulica Marca Pegasso	33.04	198.24	
1.01.03.01.181		Gaveta			
1.01.03.01.181.01	1	Gaveta Inde 18.5 Calada Amarilla 60 * 40 * 18.5cm	5.70	5.70	
1.01.03.01.181.02	2	Gaveta Ind. 40 Cerrada Azul 60 * 40 * 40cm	12.67	25.34	
1.01.03.01.181.03	5	Gaveta Industrial 32 Calada 60 * 40 * 32cm Azul Consuplast 58peg1	9.50	47.50	
1.01.03.01.181.04	5	Gavion Tt 2x1x1	45.58	227.90	
1.01.03.01.181.05	6	Gavion 2.7 * 80 * 100mm 2mx * 1/2m * 1/2m	12.58	75.48	
1.01.03.01.182		Gel			
1.01.03.01.182.01	1	Gel De Peinar Geomen Extra Fuerte 200ml #6	1.34	1.34	
1.01.03.01.182.02	1	Gel For Men Ego Power Máxima Fijación 500gr Fijación 11	3.25	3.25	
1.01.03.01.182.03	1	Gel Rey Saliva Leontronuc 350gr 15	2.81	2.81	
1.01.03.01.182.04	2	Gel De Peinar Geomen Fuerte 200ml #4	1.34	2.68	
1.01.03.01.182.05	3	Galón Vaporal Antibacterial	14.35	43.05	
1.01.03.01.183		Generadores			
		SUMAN Y PASAN			1,300,655.84

EMPRESA COMERCIAL "OROCENTRO"					
INVENTARIO INICIAL					
AL 01 DE ABRIL DEL 2022					
EXPRESADO EN DÓLARES AMERICANOS					
					FOLIO N° 89
Código	Cant.	Detalle	Valor Unitario	Valor Parcial	Valor Total
		SUMAN Y VIENEN			1,300,655.84
1.01.03.01.183.01	8	Generador A Diésel Samurai Air Cooled 110/220v 60hz 3.6/3.3kw 3	494.40	3,955.20	
1.01.03.01.183.02	8	Generador A Gasolina 3.2kw 110 - 220v Energy G3200ebv	251.71	2,013.68	
1.01.03.01.183.03	8	Generador A Gasolina Total 800w 2hp Dos Tiempos	141.42	1,131.36	
1.01.03.01.183.04	8	Generador Hyundai Hhy3500f 019 - 0018	276.13	2,209.04	
1.01.03.01.183.05	10	Generador Yamaha Ef2600d	558.00	5,580.00	
1.01.03.01.183.06	10	Planta (Generador) Elect Honeywell 2000w Usa (Hw2000i)	535.71	5,357.10	
1.01.03.01.183.07	10	Generador 6500w 410cc 13 Hp Briggs Stratto Americano	852.02	8,520.20	
1.01.03.01.183.08	10	Generador Yamaha Ef4000dfw	1,134.37	11,343.70	
1.01.03.01.184		Geología			
1.01.03.01.184.01	2	Lápiz Rayador Magnetico	15.00	30.00	
1.01.03.01.184.02	3	Estuche Para Martillo Geólogo Estwing	20.00	60.00	
1.01.03.01.185		Goma			
1.01.03.01.185.01	6	Galón De Cola Blanca Disma	9.16	54.96	
1.01.03.01.185.02	13	Litro Cola Blanca Disma	2.78	36.14	
1.01.03.01.186		Grapa			
1.01.03.01.186.01	1	Grapa Para Trabajo Pesado Tra705t Stanley	1.48	1.48	
1.01.03.01.186.02	1	Grapa U 3 4 (X Millar) Kawaguchi	0.90	0.90	
1.01.03.01.186.03	2	Grapa 1 4 Stanley Para Tr 100 Tr 200	1.49	2.98	
1.01.03.01.186.04	2	Grapa Para Cable Curva 10mm Fulgore	1.05	2.10	
1.01.03.01.186.05	4	Engrapadora Clavadora 1/4 A 9/16 Industrial Truper Metalica	23.36	93.44	
1.01.03.01.186.06	4	Grapa 3 4 Dos Orejas Caryl	0.04	0.16	
1.01.03.01.186.07	4	Grapas Truper 5/16 Para Engrapadora Et-50	1.07	4.28	
1.01.03.01.186.08	5	Grapa Stanley 5/16 1000 Und Tra205t	1.15	5.75	
1.01.03.01.186.09	6	Grapa P Cable 7mm Blanco	0.60	3.60	
1.01.03.01.186.10	14	Grapa P Cable 8mm Blanco	0.65	9.10	
1.01.03.01.186.11	45	Grapas Truper 5/16 Pa Engrapadora Et21	0.89	40.05	
1.01.03.01.186.12	150	Grapa Emt 1/2 Una Oreja Culus	0.05	7.50	
1.01.03.01.186.13	205	Grapa De 1 2 Tubería Doble Oreja Zinc C 24 Induma	0.02	4.10	
1.01.03.01.186.14	287	Grapa 1 2 Tub Emt C 16 Bolsa X 100 Induma	0.02	5.74	
1.01.03.01.187		Grasa			
1.01.03.01.187.01	1	Caneca De Grasa Azul Amalie De Complejo Litio Nlgi2	103.59	103.59	
1.01.03.01.187.02	1	Caneca Grasa Marfak Heavy Duty 2	89.30	89.30	
1.01.03.01.187.03	2	Grasa Azul De 2 Lb Filresa	3.05	6.10	
1.01.03.01.187.04	4	Caneca De Grasa Lithium Hydaulan Molibdeno Ep2 30lbs Rulimane	54.23	216.92	
1.01.03.01.187.05	5	Grasa Skf Para Rodamiento Alta Temperatura Lghp 2/0.4	16.47	82.35	
1.01.03.01.187.06	7	Caneca De Grasa Azul 35lbs Litio Filresa Litio	111.61	781.27	
		SUMAN Y PASAN			1,300,655.84

EMPRESA COMERCIAL "OROCENTRO"					
INVENTARIO INICIAL					
AL 01 DE ABRIL DEL 2022					
EXPRESADO EN DÓLARES AMERICANOS					
					FOLIO N° 90
Código	Cant.	Detalle	Valor Unitario	Valor Parcial	Valor Total
		SUMAN Y VIENEN			1,300,655.84
1.01.03.01.187.07	9	Balde De 35lbs De Grasa Grafito Filresa	78.23	704.07	
1.01.03.01.187.08	34	Grasa Gris Grafitada En Cartucho Amalie 14onz Pro Tac Plus	3.63	123.42	
1.01.03.01.187.09	622.11	Grasa Filresa Azul 1lb	0.88	547.46	
1.01.03.01.188		Graseras			
1.01.03.01.188.01	42	Grasera Ángulo 90° N° 29 Sae Sae 5 16	0.29	12.18	
1.01.03.01.188.02	7	Grasero 10mm Recto	0.17	1.19	
1.01.03.01.188.03	15	Grasero 38 Rescto Unf	0.13	1.95	
1.01.03.01.189		Grata			
1.01.03.01.189.01	1	Juego De Grata Para Taladro 2" X1/4 Ebr301-3pcs Uyustools693159	1.80	1.80	
1.01.03.01.189.02	3	Grata Copa Acero Trenzada Toolcraft 5 " Tc1301	8.24	24.72	
1.01.03.01.189.03	3	Grata Copa Trenz Acero 5 X 5 8 Tc1278	8.03	24.09	
1.01.03.01.189.04	6	Grata De Copa 4" Liza Bronce Starcraft 12500rpm	4.12	24.72	
1.01.03.01.189.05	10	Grata Copa Lisa Acero Inoxidable 4 X 5 8 Toolcraft Tc 1273	4.64	46.40	
1.01.03.01.189.06	12	Grata De Copa 3" Liza Bronce Starcraft 12500rpm	2.47	29.64	
1.01.03.01.189.07	12	Grata De Copa Liza 4" Acero Trenzado Starcraft 12500rpm	4.28	51.36	
1.01.03.01.189.08	13	Grata De Copa 3" Trensada Acero Starcraft 12500rpm	2.79	36.27	
1.01.03.01.189.09	14	Grata De Copa Lisa Acero Inoxidable 3 X 5 8 Tc1271 Toolcraft	2.63	36.82	
1.01.03.01.189.10	16	Grata Copa Trenzada Acero Inoxidable 4 X 5 8 Toolcraft Tc5107	4.44	71.04	
1.01.03.01.189.11	36	Grata Copa Trenz Acero 2-1 2x5 8 Tc1277	3.66	131.76	
1.01.03.01.190		Grifería			
1.01.03.01.190.01	1	Grifería De 2 Manijas Para Lavamanos O Lavabo 43 - 100rcego Blac	24.76	24.76	
1.01.03.01.190.02	2	Filtro Con Grifo Acqua Due Blanca Mesa Lorenzetti	18.66	37.32	
1.01.03.01.190.03	2	Filtro Con Grifo Acqua Due Blanca Pared Lorenzetti	18.66	37.32	
1.01.03.01.190.04	2	Grifo Para Fregadero O Cocina De Mesa Blanco Viqua 1130502r	3.85	7.70	
1.01.03.01.190.05	3	Grifo Para Lavamanos Blanco Viqua 1130302r	2.97	8.91	
1.01.03.01.190.06	5	Grifo Para Fregadero O Cocina De Mesa Blanco Viqua 1130702	3.85	19.25	
1.01.03.01.190.07	7	Grifo Para Fregadero O Cocina De Pared Con Filtro Foz Blanco Viqua	15.02	105.14	
1.01.03.01.190.08	12	Repuesto Para Filtro Viqua	5.38	64.56	
1.01.03.01.190.09	13	Pernos De Anclaje Tasa Tanque 5108	0.55	7.15	
1.01.03.01.191		Grillete			
1.01.03.01.191.01	1	Grillete Galv Para Cable Mecánico 3 4	0.92	0.92	
1.01.03.01.191.02	5	Grillete Galv P Cadena 3 4 De Grado 3a	3.63	18.15	
1.01.03.01.191.03	5	Grillete Galv P Cadena 5 8 De Grado 3a	2.09	10.45	
1.01.03.01.191.04	10	Grillete Galvanizado P Cadena Grado A 5 16	0.14	1.40	
1.01.03.01.191.05	16	Grillete Para Cable Mecánico 1/8	0.05	0.80	
1.01.03.01.191.06	141	Grillete Galv P Cable Mecánico 3 8	0.31	43.71	
		SUMAN Y PASAN			1,300,655.84

EMPRESA COMERCIAL "OROCENTRO"					
INVENTARIO INICIAL					
AL 01 DE ABRIL DEL 2022					
EXPRESADO EN DÓLARES AMERICANOS					
					FOLIO N° 91
Código	Cant.	Detalle	Valor Unitario	Valor Parcial	Valor Total
		SUMAN Y VIENEN			1,300,655.84
1.01.03.01.191.07	306	Grillete 5 16 Para Cable	0.14	42.84	
1.01.03.01.192		Guantes			
1.01.03.01.192.01	1	Guante Activarmr #9 Ansell Powerflex Azul Café Plomo	2.34	2.34	
1.01.03.01.192.02	1	Guante C-20 8 Master	1.08	1.08	
1.01.03.01.192.03	1	Guante Century Talla 10 4gup003	0.73	0.73	
1.01.03.01.192.04	1	Guante De Silicóna Verde West Point Home H15380 56urp0p	1.02	1.02	
1.01.03.01.192.05	1	Guante Eterna 18 Talla 9 Nitrillo Petrolero C22 450mm	4.96	4.96	
1.01.03.01.192.06	1	Guante Eterna Industrial Ed C - 35 Talla 8	1.73	1.73	
1.01.03.01.192.07	1	Guante Látex Anticorte Nivel 5 Especial Navik	6.10	6.10	
1.01.03.01.192.08	2	Guante Bsafe Látex Verde Talla 11 Hg1103-11	1.04	2.08	
1.01.03.01.192.09	2	Guante De Caucho Nylon Negro Talla: L Phenix	0.93	1.86	
1.01.03.01.192.10	2	Guante Eterna Clásico Trabajo Pesado Talla 7.1/2 O 7.5	1.22	2.44	
1.01.03.01.192.11	2	Guante Látex Uso Industrial Chemical Resistant Gloves 45cm	2.83	5.66	
1.01.03.01.192.12	2	Guante Master Flex Talla L	2.45	4.90	
1.01.03.01.192.13	2	Guante P Soldador P Rojo 14 1037 Ch (Api) Cj=5 Doc	3.37	6.74	
1.01.03.01.192.14	3	Guante Industrial Extra-Largo C 40	6.25	18.75	
1.01.03.01.192.15	3	Guante De Silicóna Celeste West Point Home H15368 56urp19	1.79	5.37	
1.01.03.01.192.16	3	Guante Eterna Monocolor Talla # 8 Amariilo	2.00	6.00	
1.01.03.01.192.17	3	Guante Eterna Monocolor Talla # 9	0.88	2.64	
1.01.03.01.192.18	3	Guante Eterna Antideslizante Corrugado 8 Palma Amarillo	1.25	3.75	
1.01.03.01.192.19	3	Guante Eterna Antideslizante Corrugado 9 Palma Amarillo	1.25	3.75	
1.01.03.01.192.20	5	Guante Armada Talla 8 LiViano Negro	0.84	4.20	
1.01.03.01.192.21	6	Guante Master Flex Nitrilo Negro Tall M N 100 Ctn 120pr	2.05	12.30	
1.01.03.01.192.22	6	Guante Master N°9 Doméstico Azul	1.08	6.48	
1.01.03.01.192.23	6	Guante Termico Tb Hybrid 760 Coldgrip Talla 9	7.34	44.04	
1.01.03.01.192.24	6	Guantes Skut Stretch Amarillo Con Negro Palma Nitrilo Y Proteccio	5.09	30.54	
1.01.03.01.192.25	7	Guante M Examinación Nitrilo Mx100 Master	0.11	0.77	
1.01.03.01.192.26	8	Guante Sujeta Ollas 2scp052	0.50	4.00	
1.01.03.01.192.27	8	Guante Tb Poliester 320p Rojo Sin Costura Talla 8	1.82	14.56	
1.01.03.01.192.28	9	Guante C20 8 Azul Celeste	1.08	9.72	
1.01.03.01.192.29	9	Guante Látex Uso Industrial Chemical Resistant Gloves 35cm	2.17	19.53	
1.01.03.01.192.30	10	Guante Agarra Ollas Costurín 2scp090	0.45	4.50	
1.01.03.01.192.31	10	Guante Armada Talla 8 Verde Disolvente Súper Nitrile Gec20 Crt36	3.69	36.90	
1.01.03.01.192.32	11	Guante Eterna Duralon Extra Fuerte C35 Talla # 9	1.73	19.03	
1.01.03.01.192.33	11	Guante Master Algodón Con Pupo Pvc	0.44	4.84	
1.01.03.01.192.34	12	Guante Eterna Monocolor Talla # 9 Doble Capa Negro	1.05	12.60	
		SUMAN Y PASAN			1,300,655.84

EMPRESA COMERCIAL "OROCENTRO"					
INVENTARIO INICIAL					
AL 01 DE ABRIL DEL 2022					
EXPRESADO EN DÓLARES AMERICANOS					
					FOLIO N° 92
Código	Cant.	Detalle	Valor Unitario	Valor Parcial	Valor Total
		SUMAN Y VIENEN			1,300,655.84
1.01.03.01.192.35	13	Guante Mapa Licra Ultrane 548 Talla 8	1.24	16.12	
1.01.03.01.192.36	19	Guante Tb 10 Plus 320 Grip Negro Con Marrón Talla 9	2.65	50.35	
1.01.03.01.192.37	28	Guante Master Anticorte Naranja 8	8.06	225.68	
1.01.03.01.192.38	38	Guante Cuero Nacional Operador	1.23	46.74	
1.01.03.01.192.39	40	Guante Nitrilo Azul Talla 9 Armada Crt120-12 Pesadp 018003	1.36	54.40	
1.01.03.01.192.40	47	Guante Azul C-40 Largo 9 Grafilado Master	2.21	103.87	
1.01.03.01.192.41	48	Guante Tb 10 Plus 320 Grip Negro Con Marrón Talla 8	2.65	127.20	
1.01.03.01.192.42	48	Guante Nitrilo Azul Talla 8 Armada Crt120-12 Pesadp 018003	1.36	65.28	
1.01.03.01.192.43	49	Guante M Industrial Largo C40 9	2.63	128.87	
1.01.03.01.192.44	49	Guante Master De Nitrilo Talla M	4.16	203.84	
1.01.03.01.192.45	50	Guante Tejido Revestido Master Gris Tall: L O 9	2.15	107.50	
1.01.03.01.192.46	60	Guante Para Vidrio Ggl 1201 Azul Con Gris Century	1.15	69.00	
1.01.03.01.192.47	65	Guantes Industriales Master Talla 9 Largo 350mm C-60	2.65	172.25	
1.01.03.01.192.48	103	Guante M Examin Vinilo L Caja X100uds	5.97	614.91	
1.01.03.01.192.49	180	Guante Master Bicolor C22 T9	0.90	162.00	
1.01.03.01.192.50	197	Guante Para Trabajo Century Plomo Con Azul 4gum004	1.29	254.13	
1.01.03.01.192.51	262	Guante Nitrilo Negro Con Rojo Unic Talla M Anticorte Slg-N1001a	1.15	301.30	
1.01.03.01.192.52	270	Guante Master Bicolor C22 T8	0.90	243.00	
1.01.03.01.192.53	323	Guante Tejido Revest Caucho Corrugado L	3.00	969.00	
1.01.03.01.192.54	450	Guante Kimberly-Clark G40 Talla 9 Látex Gris	3.05	1,372.50	
1.01.03.01.192.55	601	Guante De Lana Corrugado 7 Caucho Nitril Verde Skut	1.44	865.44	
1.01.03.01.192.56	1852	Guante Jem Anticorte P Vidrio Talla L Ggl 1201	0.87	1,611.24	
1.01.03.01.192.57	7218	Guante De Lana Corrugado 10 XI Caucho Nitril Verde Skut	1.44	10,393.92	
1.01.03.01.193		Hachas			
1.01.03.01.193.01	1	Hacha Multiuso 2 5lb C Mango Hickory	15.45	15.45	
1.01.03.01.193.02	4	Hacha Total 800g Fibra L390mm Tht788006	5.87	23.48	
1.01.03.01.193.03	2	Hacha Doméstica 1 25lb C Mango Truper	8.93	17.86	
1.01.03.01.193.04	3	Hacha De Tumbé Bellota Ojo Redondo 8129m-4.5	9.61	28.83	
1.01.03.01.193.05	3	Hacha Multiuso 2.5lb Con Mango Hickory	14.64	43.92	
1.01.03.01.193.06	3	Hacha O Hachuela Acero Inoxidable 7 Dynamic Tramontina	5.46	16.38	
1.01.03.01.193.07	3	Hacha Total 1000g Fibra Tht798016	8.00	24.00	
1.01.03.01.193.08	37	Rollo De Funda 8x12 Natural	1.79	66.23	
1.01.03.01.194		Herramientas			
1.01.03.01.194.01	19	Caja De Herramientas Stanley Stmt74394 71 Pzs	110.89	2,106.91	
1.01.03.01.194.02	25	Caja Metalica De Herramientas Manuales Industrial Total 97 Pz Thp	178.26	4,456.50	
1.01.03.01.194.03	30	Dobladora De Varilla Eléctrica Hrb - 16 110v 4 A 16mm	428.12	12,843.60	
		SUMAN Y PASAN			1,300,655.84

EMPRESA COMERCIAL "OROCENTRO"					
INVENTARIO INICIAL					
AL 01 DE ABRIL DEL 2022					
EXPRESADO EN DÓLARES AMERICANOS					
					FOLIO N° 93
Código	Cant.	Detalle	Valor Unitario	Valor Parcial	Valor Total
		SUMAN Y VIENEN			1,300,655.84
1.01.03.01.194.04	1	Engrapadora Tipo Pistola 1/4, 5/16, 3/8 Profesional Truper	16.97	16.97	
1.01.03.01.194.05	1	Herramienta Industrial 9 Pcs Total Aisladas Caja Plástica	34.27	34.27	
1.01.03.01.194.06	1	Juego De Herramientas Manuales Total 8pzs Bolso Negro Thkthp900	22.29	22.29	
1.01.03.01.194.07	1	Juego Herramientas 125 Pzs Truper	87.66	87.66	
1.01.03.01.194.08	1	Juego Herramientas 30 Pzs Pretul Multiuso	21.90	21.90	
1.01.03.01.194.09	1	Kit De Taladro Percutor 600w Stanley Con Caja Sdh600tv	60.04	60.04	
1.01.03.01.194.10	1	Lijadora De Banda Skil F0127640aa	107.41	107.41	
1.01.03.01.194.11	1	Lijadora Roto Orbital 300w Stanley Ss30	55.52	55.52	
1.01.03.01.194.12	1	Organizador Plástico 26 Compartimientos 46*36*8cm Cummingsto	11.62	11.62	
1.01.03.01.194.13	1	Pistola De Calor Skil 8005	49.06	49.06	
1.01.03.01.194.14	1	Routeadora 1200w Stanley Strr 1200 - B3	97.52	97.52	
1.01.03.01.194.15	2	Cortadora De Loza 1270w Stanley Stsp125	70.97	141.94	
1.01.03.01.194.16	2	Fresadora Dreme 00-2adt+30acc	82.75	165.50	
1.01.03.01.194.17	2	Herramienta Magnética Flexible	5.40	10.80	
1.01.03.01.194.18	2	Moto - Tools Eagle 150w 12000 - 30000rpm 110v 60hz 210 Pcs	36.00	72.00	
1.01.03.01.194.19	2	Tornillo Banco Joyero Jem 2 1 2 Yunque Azul	10.59	21.18	
1.01.03.01.194.20	3	Martillo Demoledor Gsh 11 E Bosch	801.04	2,403.12	
1.01.03.01.194.21	4	Marcador Para Metal Amarillo Shine	1.00	4.00	
1.01.03.01.194.22	4	Marcador Para Metal Blanco Shine	1.00	4.00	
1.01.03.01.194.23	4	Podon Hierro Delagro 3lbs Hrc28	2.90	11.60	
1.01.03.01.194.24	5	Juego De Intsalacion De Cerraduras 3 Pzs Evtools	1.41	7.05	
1.01.03.01.194.25	5	Marcador Para Metal Rojo Shine	1.00	5.00	
1.01.03.01.194.26	7	Marcador Para Metal Negro Shine	1.00	7.00	
1.01.03.01.194.27	10	Segueta Total Para Sierra Caladora Hss 50 Mm 5 Pzs	2.35	23.50	
1.01.03.01.194.28	12	Engrapadora Clavadora 1/4 A 9/16 Industrial Truper	20.92	251.04	
1.01.03.01.194.29	30	Lápiz Para Carpintero Color Negro Stanley	0.42	12.60	
1.01.03.01.195		Hidrolavadora			
1.01.03.01.195.01	1	Combo Karcher Hidrolavadora 52 160 Psi 1200w + Aspiradora Wd1	147.47	147.47	
1.01.03.01.195.02	1	Hidrolavadora 1 6hp 2030psi 110	106.90	106.90	
1.01.03.01.195.03	1	Hidrolavadora Ptk 120v 2030psi 18000w 140bar 14 Mpa Con Manij	107.10	107.10	
1.01.03.01.195.04	1	Hidrolavadora Samurai Lt401 - 1600w 1740 Psi 110v 90/120bar	71.14	71.14	
1.01.03.01.195.05	1	Hidrolavadora Total Alta Presión 1400w 1900psi 110-140v	91.28	91.28	
1.01.03.01.195.06	1	Lavadora De Presión 6 3 L Min Bp	129.19	129.19	
1.01.03.01.195.07	1	Pistola Para Hidrolavadora H102501g Acc-167 F & G	11.27	11.27	
1.01.03.01.195.08	2	Hidrolavadora Eagle 1450 Psi Lt306-1200b G30+S01 Eléctrica	60.20	120.40	
1.01.03.01.195.09	2	Hidrolavadora N1 4kw F G Con Rueda H4100m Aa	66.45	132.90	
		SUMAN Y PASAN			1,300,655.84

EMPRESA COMERCIAL "OROCENTRO"					
INVENTARIO INICIAL					
AL 01 DE ABRIL DEL 2022					
EXPRESADO EN DÓLARES AMERICANOS					
					FOLIO N° 94
Código	Cant.	Detalle	Valor Unitario	Valor Parcial	Valor Total
		SUMAN Y VIENEN			1,300,655.84
1.01.03.01.195.10	2	Hidrolavadora Pegasso P Vehiculo 1400w Fkd6070	70.00	140.00	
1.01.03.01.195.11	3	Pistola Para Hidrolavadora Surtek Pist457	12.72	38.16	
1.01.03.01.195.12	4	Lanza Para Hidrolavadora Surtek Lan450	8.48	33.92	
1.01.03.01.195.13	4	Pistola De Gravedad Jem 600 Cc Niquelada F - 75g 45 - 72psi	8.54	34.16	
1.01.03.01.196		Hidrómetro			
1.01.03.01.196.01	5	Hidrómetro De Batería Stanley	3.82	19.10	
1.01.03.01.197		Hierro			
1.01.03.01.197.01	1	Azadon Bellota 310b (4lb) Pulido (105602)	9.05	9.05	
1.01.03.01.197.02	1	Tubo Cuadrado Negro - Est 100x100x1 8 (4x1 80)	30.49	30.49	
1.01.03.01.197.03	3	Tubo Cuadrado Galvanizado 25x25x2 (1x2mm)	15.12	45.36	
1.01.03.01.197.04	3	Tubo Cuadrado Galvanizado 75 * 75 * 1.9 (3 * 1.9mm)	42.53	127.59	
1.01.03.01.197.05	4	Varilla Red Lisa 24 5 Mm X 28 (1p)	26.34	105.36	
1.01.03.01.197.06	8	Duratecho Plus 12 Pies 3.60mts 0.25mm	18.38	147.04	
1.01.03.01.197.07	8	Tubo Cuadrado Negro Est 20 X 20 X 1 1 (3 4 X 1 1)	4.23	33.84	
1.01.03.01.197.08	10	Tapón Hembra Galvanizada 4	4.58	45.80	
1.01.03.01.197.09	30	Tapón hembra De 1 Rojo Plastigama	0.26	7.80	
1.01.03.01.197.10	11	Tubo Galvanizado Bananal Funi 1 1 4 1 8 Fuji O Tuga	20.49	225.39	
1.01.03.01.197.11	15	Cumbrera Duratecho Plus 0.30	6.84	102.60	
1.01.03.01.197.12	16	Tubo Galvanizado Iso Ii 3/4 X 2.30	18.53	296.48	
1.01.03.01.197.13	76	Yee 1 2 Hg	1.01	76.76	
1.01.03.01.197.14	88.26	Grapa Ideal 3/4 * 25kg	1.17	103.26	
1.01.03.01.197.15	147	Cancamo Abierto Niquelado # 6	0.04	5.88	
1.01.03.01.198		Hogar			
1.01.03.01.198.01	1	Alfombra De Caucho Bienvenido Verde 14mm X 40cm X 60cm 2a1	2.80	2.80	
1.01.03.01.198.02	1	Alfombra London C2 Poliester 100 X 150 Cm	12.34	12.34	
1.01.03.01.198.03	1	Alfombra London C3 Poliester 100 X 150 Cm	12.34	12.34	
1.01.03.01.198.04	1	Alfombra London C4 Poliester 100 X 150 Cm	12.34	12.34	
1.01.03.01.198.05	1	Alfombra London C5 Poliester 100 X 150 Cm	12.34	12.34	
1.01.03.01.198.06	1	Alfombra London K1 Para Cocina 50 X 80 Cm	3.37	3.37	
1.01.03.01.198.07	1	Alfombra Para Sala T1 Poliester 50 X 180 Cm	7.05	7.05	
1.01.03.01.198.08	1	Alfombra Para Sala T2 Poliester 50 X 180 Cm	7.05	7.05	
1.01.03.01.198.09	1	Alfombra Para Sala T3 Poliester 50 X 180 Cm	7.05	7.05	
1.01.03.01.198.10	1	Alfombra Para Sala T6 Poliester 170 X 120 Cm	15.67	15.67	
1.01.03.01.198.11	1	Alfombra Sheaggy Brillante 140 * 230 2sto172	57.91	57.91	
1.01.03.01.198.12	1	Alfombra Verde C4 Para Dormitorio Niño London 100 * 150 Cm	12.34	12.34	
1.01.03.01.198.13	1	Alfombra Verde Para Dormitorio Niño London	12.34	12.34	
		SUMAN Y PASAN			1,300,655.84

EMPRESA COMERCIAL "OROCENTRO"					
INVENTARIO INICIAL					
AL 01 DE ABRIL DEL 2022					
EXPRESADO EN DÓLARES AMERICANOS					
					FOLIO N° 95
Código	Cant.	Detalle	Valor Unitario	Valor Parcial	Valor Total
		SUMAN Y VIENEN			1,300,655.84
1.01.03.01.198.14	1	Armario Cajonera Rattan Deco Café Pica	139.73	139.73	
1.01.03.01.198.15	1	Asador Mini Con Parrilla 1m (1cuy O 1 Pollo) 0.35*0.55*0.86	107.97	107.97	
1.01.03.01.198.16	1	Bandeja Redonda 45cm Marvel	3.84	3.84	
1.01.03.01.198.17	1	Barra De Sonido Thunder Sound 400w 100cm 806/10w/80cm 53hrs	38.58	38.58	
1.01.03.01.198.18	1	Base Para Parasol De Plástico Negro Relleno D Cemento 27kg Con T	34.38	34.38	
1.01.03.01.198.19	1	Basurero Doble Tls - 006b - 30 Crt1 34 * 31 * 44.5cm	28.69	28.69	
1.01.03.01.198.20	1	Bota Navideña Grande Chenile Costurín 2scp000	1.27	1.27	
1.01.03.01.198.21	1	Casaca Hombre Talla M Medium Varios Colores Costurín	12.92	12.92	
1.01.03.01.198.22	1	Casaca Mujer Talla S Small Varios Colores Costurín	11.01	11.01	
1.01.03.01.198.23	1	Casaca Rompevientos Talla M Varios Colores 2cas010 Costurín	6.70	6.70	
1.01.03.01.198.24	1	Coche 3 Posiciones Portabebe Deportivo Ligero Crecer	140.01	140.01	
1.01.03.01.198.25	1	Cocina 2 Quemadores Doméstica	17.86	17.86	
1.01.03.01.198.26	1	Cojín U Franchesca 3e14779	2.10	2.10	
1.01.03.01.198.27	1	Combo Prácticos De Cocina Umco 5 Pzs 662	10.89	10.89	
1.01.03.01.198.28	1	Cortador De Frutas Y Legumbres Tramontina	17.00	17.00	
1.01.03.01.198.29	1	Crema Para Peinar Savital Keratina Y Sabila 275ml	2.70	2.70	
1.01.03.01.198.30	1	Desmalezadora A Gasolina F&G Forrest Garden 2tiempos 52cc	131.33	131.33	
1.01.03.01.198.31	1	Destapa Corchos Hb7944cc West Point Home	2.01	2.01	
1.01.03.01.198.32	1	Funda Para Almohada 90*50cm 3a15001	0.76	0.76	
1.01.03.01.198.33	1	Horno Air Fryer 22.7 Lt Af 2410s Brentwood	130.03	130.03	
1.01.03.01.198.34	1	Horno Freidora De Aire Digital 11.6 Quarts Hamilton Beach 35070	157.75	157.75	
1.01.03.01.198.35	1	Horno Industrial Acero Brill C Patas	165.00	165.00	
1.01.03.01.198.36	1	Joyero De Vidrio Con Tapa Color Blanco Y Dorado S4139	9.07	9.07	
1.01.03.01.198.37	1	Juego 4 Piezas Tazas C-Rack Metal 11 11 Oz Coffee House Home	20.00	20.00	
1.01.03.01.198.38	1	Juego De 4 Individuales 4 Portavasos 11 25 X 17 25plg Pan	4.00	4.00	
1.01.03.01.198.39	1	Juego De 6 Tazas Con Plato Casa Bella	12.00	12.00	
1.01.03.01.198.40	1	Juego De Cubiertos Tramontina 42 Pzs New Kolor 23199/363	11.69	11.69	
1.01.03.01.198.41	1	Juego De Sopera Porcelana London 8 Pzs Con Soporte Azul Con Bal	28.44	28.44	
1.01.03.01.198.42	1	Juego De Sopera Porcelana London 8 Pzs Con Soporte Rosas Rosada	28.44	28.44	
1.01.03.01.198.43	1	Juego Te Porcelana London 12 Pzs Bd-1146a	8.86	8.86	
1.01.03.01.198.44	1	Juego Te Porcelana London 5 Pzs Tetera, Azucarera, Cremera Cs-24	7.88	7.88	
1.01.03.01.198.45	1	Lavabotella Infantil Carlitos	1.05	1.05	
1.01.03.01.198.46	1	Mantel Riviera Navideño Chenille 150 * 180 Sin Servilleta Costurín	15.30	15.30	
1.01.03.01.198.47	1	Martillo De Carne C Puntas De Acero Tramontina	7.05	7.05	
1.01.03.01.198.48	1	Molde Empanadas 3 Pzs Huan Yi Mu14076	0.78	0.78	
1.01.03.01.198.49	1	Organizador Ratan 3 Pisos Beige Pica	15.18	15.18	
		SUMAN Y PASAN			1,300,655.84

EMPRESA COMERCIAL "OROCENTRO"					
INVENTARIO INICIAL					
AL 01 DE ABRIL DEL 2022					
EXPRESADO EN DÓLARES AMERICANOS					
					FOLIO N° 96
Código	Cant.	Detalle	Valor Unitario	Valor Parcial	Valor Total
		SUMAN Y VIENEN			1,300,655.84
1.01.03.01.198.50	1	Organizador Ratan 3 Pisos Café Pica	15.18	15.18	
1.01.03.01.198.51	8	Parasol Azul Con Blanco 2.24m De Carpa Oxford-Bu-0 West Point	10.30	82.40	
1.01.03.01.198.52	1	Parasol Dirigible De Poliester Taupe 3 M Uv 50 180g Tubo De Alum	111.87	111.87	
1.01.03.01.198.53	1	Parrilla A Carbón Tramontina Tcp 400 Grill 26500 / 007 56trml 56tu	93.45	93.45	
1.01.03.01.198.54	1	Percheron Adulto Beige Tubo Cobre Craqueado Halley	100.00	100.00	
1.01.03.01.198.55	1	Pincho Para Asado 55cm 26422 055 Tramontina	0.25	0.25	
1.01.03.01.198.56	1	Porta Tohalla Cocina 17*33.5cm West Point Home	2.88	2.88	
1.01.03.01.198.57	1	Pozuelo Acero Inoxidable Con Tapa Aluminio 13 + 15 Cm	4.03	4.03	
1.01.03.01.198.58	1	Protector Lavadora Y Secadora Puerta Circular Costurín	6.78	6.78	
1.01.03.01.198.59	1	Protector Para Microondas 60 X 30 X 40cm	2.00	2.00	
1.01.03.01.198.60	1	Rallador C Recipiente Tramontina 25536040	7.00	7.00	
1.01.03.01.198.61	1	Riel 3/4 Tubo Cortina 86 * 120 Con Accesorios Kennedy'S Home Pr	8.48	8.48	
1.01.03.01.198.62	1	Set De Comida Carlitos Cuchara + Bandeja	2.05	2.05	
1.01.03.01.198.63	1	Set De Cuna Costurín 70cm * 140cm + Protectores 2sed202	16.31	16.31	
1.01.03.01.198.64	1	Set Plato Corazón Vidrio London 8, 10 Y 12 Pulg Ht00e/3	4.80	4.80	
1.01.03.01.198.65	1	Set Plato Vidrio Árbol Vidrio Navidad 8, 10 Y 12 Pulg Ct01/3	4.07	4.07	
1.01.03.01.198.66	1	Set Repostero Vidrio London 3pzs 14, 18 Y 22 * 11cm H218	6.77	6.77	
1.01.03.01.198.67	2	Set Repostero Vidrio London Tapa Roja	8.53	17.06	
1.01.03.01.198.68	1	Sofá Cama De Tela Color Chocolate Con Patas Metálicas 190*90*79	200.89	200.89	
1.01.03.01.198.69	1	Sofá Cama Sin Brazos 135 * 190 Café Mostaza Lino 8se13cz	117.70	117.70	
1.01.03.01.198.70	3	Súper Combo Liverpool 2 1 2 Plazas + 2 Fundas	43.00	129.00	
1.01.03.01.198.71	1	Tabla Para Pizza Bamboo H-1547 West Point Home 57arc1c	9.50	9.50	
1.01.03.01.198.72	1	Tabla Para Planchar London110 * 33 * 89cm A Prueba De Fuego	18.50	18.50	
1.01.03.01.198.73	1	Taburete De Acero Con Asiento De Madera De Olmo 40 * 40 * 70 -	41.07	41.07	
1.01.03.01.198.74	1	Terminal Dorado Para Tubo 3/4 Estriado Cortina	0.35	0.35	
1.01.03.01.198.75	1	Tetera Acero Inoxidable 1.5lt Pengshengda 16cm	6.70	6.70	
1.01.03.01.198.76	1	Toallitas Húmedas Huggies Limpieza Efectiva 96 Und Por Unidad	1.58	1.58	
1.01.03.01.198.77	1	Torno Giratorio 360v Se - 0310 45.5 * 20 * 45.5cm	20.24	20.24	
1.01.03.01.198.78	1	Vajillero Tot - 900e 4 Cart 2 Lados 81.5 * 15 * 45cm	38.00	38.00	
1.01.03.01.198.79	2	Alfombra De Caucho Bienvenido Negro 14mm X 40cm X 60cm 2al	2.70	5.40	
1.01.03.01.198.80	2	Alfombra De Caucho Para Baño Azul 67*37 Cm Rombo	2.28	4.56	
1.01.03.01.198.81	2	Alfombra Sala Negro-Gris 160*230cm Faumin Ytb14/3476	52.35	104.70	
1.01.03.01.198.82	2	Antena De Conejo Cpn Base Cable Coaxial Toolcraft Fulgore Fu057	1.57	3.14	
1.01.03.01.198.83	5	Bandeja Rectangular 41cm Marvelmh-179	3.31	16.55	
1.01.03.01.198.84	2	Cajonera Consuplast Individual Apilable Pequeña Azul Transparente	3.00	6.00	
1.01.03.01.198.85	2	Cocina Rca 5 Quemadores 90g50me060-Gft Vidrio Templado	156.94	313.88	
		SUMAN Y PASAN			1,300,655.84

EMPRESA COMERCIAL "OROCENTRO"					
INVENTARIO INICIAL					
AL 01 DE ABRIL DEL 2022					
EXPRESADO EN DÓLARES AMERICANOS					
					FOLIO N° 97
Código	Cant.	Detalle	Valor Unitario	Valor Parcial	Valor Total
		SUMAN Y VIENEN			1,300,655.84
1.01.03.01.198.86	2	Cojín Glacial Con Funda Individual 35 * 60 3a10706	1.47	2.94	
1.01.03.01.198.87	2	Cubrecama De 1 1/2 Plazas Bramante Costurín 2sed901	13.86	27.72	
1.01.03.01.198.88	2	Individual Mesa Plástico 43*28*0.03cm Multicolor Home Living	0.40	0.80	
1.01.03.01.198.89	2	Juego De Te Porcelana London 12 Pzs	9.32	18.64	
1.01.03.01.198.90	2	Juego Te Porcelana London 12 Pzs Bc-3051b Blanco Gris	9.32	18.64	
1.01.03.01.198.91	2	Juego Te Porcelana London 12 Pzs Bd-1146b Blanco	8.86	17.72	
1.01.03.01.198.92	2	Juego Te Porcelana London 12 Pzs Bd-1146c Blanco	8.86	17.72	
1.01.03.01.198.93	2	Juego Te Porcelana London 18 Pzs Dp-2445gf	13.56	27.12	
1.01.03.01.198.94	2	Lavabotella Begin Para Biberones	5.37	10.74	
1.01.03.01.198.95	2	Limpión De Cocina Cuadrado Azul 2stoc62	0.51	1.02	
1.01.03.01.198.96	2	Molde Redondo Unico Rounel Pan 27.8 * 24.3 * 4.5cm	2.07	4.14	
1.01.03.01.198.97	2	Organizador Ratan 4 Pisos Beige Pica	19.24	38.48	
1.01.03.01.198.98	2	Organizador Ratan 4 Pisos Café Pica	19.24	38.48	
1.01.03.01.198.99	2	Papel Manteca Blanco 10mt Non-Stick Baking Paper	1.33	2.66	
1.01.03.01.198.100	3	Plancha Redondo C/Venas Talent Imusa 30 Cm 5861029741	9.26	27.78	
1.01.03.01.198.101	2	Prensa Pure Gd Pto 006085800	5.00	10.00	
1.01.03.01.198.102	2	Protector Para Lavadora Grande Manual Costurín 24 A 35 Libras 2sc	8.00	16.00	
1.01.03.01.198.103	2	Rayadora Gadget De Bamboo G17-X037 West Point Home	3.25	6.50	
1.01.03.01.198.104	2	Riel 3/4 Tubo Cortina 24 * 48 Con Accesorios Kennedy'S Home Prin	4.73	9.46	
1.01.03.01.198.105	2	Set De Especieros Stranber Diseño Fresa 5 Pzs	2.91	5.82	
1.01.03.01.198.106	2	Set De Salero Y Pimiento 2 Pzs Vidrio 3.7 * 3.7 * 9.4cm 60ml Life	1.21	2.42	
1.01.03.01.198.107	2	Set De Salero Y Pimiento 2 Pzs Vidrio 4 * 4 * 7cm 50ml	1.21	2.42	
1.01.03.01.198.108	2	Set Especieros 3 Pzas 9.2 * 12 * 12cm Jinya Glassware	4.74	9.48	
1.01.03.01.198.109	2	Set Jarro Cerámica 9 Onz C/Diseño Y Soporte 6 Pzs London Coffe K	8.88	17.76	
1.01.03.01.198.110	5	Soporte Para Tv Thunder Sound De 26 A 55 Pulg Qfa20-441	9.51	47.55	
1.01.03.01.198.111	3	Accesorio De Limpieza T80151 Good Grips	2.50	7.50	
1.01.03.01.198.112	3	Alfombra Toalla De Ba O 2sto16b	3.40	10.20	
1.01.03.01.198.113	3	Bata De Baño Dinastic Talla L 2stb003	11.34	34.02	
1.01.03.01.198.114	3	Bolsa Portátil T80-210 Shopping Bag To Roll Up	3.00	9.00	
1.01.03.01.198.115	3	Cajonera Consuplast Individual Apilable Pequeña Fuccia Transparen	3.00	9.00	
1.01.03.01.198.116	3	Cajonera Consuplast Individual Apilable Pequeña Lila Transparente	3.00	9.00	
1.01.03.01.198.117	3	Caldero Recortado 40cm Umco Cod: 1060	35.40	106.20	
1.01.03.01.198.118	3	Campana Extractora 90cm Rca Mh10ahs-D-90/11916 Humo	65.32	195.96	
1.01.03.01.198.119	3	Casaca Mujer Talla M Medium Varios Colores Costurín	11.01	33.03	
1.01.03.01.198.120	3	Cesto Ratan Cuadrado Mediano Cuadrado Beige Pica	5.58	16.74	
1.01.03.01.198.121	3	Condimentero De Madera 6cm Xh 8p S3128p 57arc06	6.00	18.00	
		SUMAN Y PASAN			1,300,655.84

EMPRESA COMERCIAL "OROCENTRO"					
INVENTARIO INICIAL					
AL 01 DE ABRIL DEL 2022					
EXPRESADO EN DÓLARES AMERICANOS					
					FOLIO N° 98
Código	Cant.	Detalle	Valor Unitario	Valor Parcial	Valor Total
		SUMAN Y VIENEN			1,300,655.84
1.01.03.01.198.122	3	Cortauñas Infantil Carlitos	2.17	6.51	
1.01.03.01.198.123	5	Cuadrp 3d Comedor Frutas	7.70	38.50	
1.01.03.01.198.124	3	Cuchareta De Cocina 9 Acero Inoxidable	1.48	4.44	
1.01.03.01.198.125	3	Juego De 4 Individuales 4 Portavasos 11 25 X 17 25plg Flores	3.75	11.25	
1.01.03.01.198.126	3	Limpión De Cocina Cuadrado Verde 2stoc63	0.51	1.53	
1.01.03.01.198.127	3	Molde Para 12 Mini Muffin Magnifique Cb01323 11.4 * 9 * 1.2 29	3.24	9.72	
1.01.03.01.198.128	3	Organizador De Calzado Costurín 2soc001	5.24	15.72	
1.01.03.01.198.129	3	Pelador De Vegetales Multiuso New Multi Purpose Cuts The Vegeta	0.94	2.82	
1.01.03.01.198.130	3	Porta Papel Higiénico 80804	1.25	3.75	
1.01.03.01.198.131	3	Purificador De Bebidas Max Power 19 Lt	15.29	45.87	
1.01.03.01.198.132	3	Reloj De Mesa Metálico Diseño Despertador Blanc Con Dorado	20.00	60.00	
1.01.03.01.198.133	3	Set Espátulas De Silicón 3 Pzs Smart Gook 743-9057937	1.68	5.04	
1.01.03.01.198.134	3	Tabla Para Asado Tramontina Delicate 40 * 21cm 10256/043	5.66	16.98	
1.01.03.01.198.135	3	Vajilla Completa Melamine Set 33pzs	28.83	86.49	
1.01.03.01.198.136	3	Víanda Con Asa Acero Inoxidable 15 Cm Varios Colores	2.12	6.36	
1.01.03.01.198.137	3.5	Césped Sintético Semipesado Tapitex 9mm 2mts Hogar	11.42	39.97	
1.01.03.01.198.138	3.83	Césped De Hogar Sintético 9mm 2 * 25mt	11.86	45.42	
1.01.03.01.198.139	4	Alfombra Sheaggy Brillante 140*160 2sto173	33.93	135.72	
1.01.03.01.198.140	4	Bata De Baño Dinastic Talla M Medium 2stb002	11.03	44.12	
1.01.03.01.198.141	4	Cesta Ratan Rectang Wengue Wengue	7.22	28.88	
1.01.03.01.198.142	4	Cubrecama De 2 Plazas Bramante Costurín 2sed900	16.11	64.44	
1.01.03.01.198.143	4	Litera Bari 1 1/2 Negro	102.07	408.28	
1.01.03.01.198.144	4	Protector Para Planchador Aolchado 47pulgadas Lamitéx 3a15021	3.75	15.00	
1.01.03.01.198.145	4	Tabla Para Picar 20 * 30 3 0.8 Bamboo Cutting Board	1.80	7.20	
1.01.03.01.198.146	7	Tenedor De Mesa 12 Pzs Angra Tramontina 66903/026	6.47	45.29	
1.01.03.01.198.147	5	Bombillos Rojos Y Blancos Navidad 6 Pzs 8cm Syqd/0121138	3.68	18.40	
1.01.03.01.198.148	5	Cajonera Consuplast Individual Apilable Pequeña Roja Transparente	3.00	15.00	
1.01.03.01.198.149	5	Casaca Mujer Talla XI Extra Large Varios Colores Costurín	11.01	55.05	
1.01.03.01.198.150	5	Panera Navideña 2scp051	1.36	6.80	
1.01.03.01.198.151	5	Protector Fregadero 30.5 * 25.5cm Caucho Toskana Collection L738	1.26	6.30	
1.01.03.01.198.152	5	Termo Wilart 1.8 Lt L18	7.39	36.95	
1.01.03.01.198.153	6	Afilador De Cuchillos Pajarita	4.76	28.56	
1.01.03.01.198.154	6	Alfombra Chenil 50 * 70 Cm 2sto175	3.65	21.90	
1.01.03.01.198.155	6	Banqueta Plegable Plástico Pequeña 8.5 * 22 * 26.5 Niño	2.93	17.58	
1.01.03.01.198.156	6	Banquete Plegable Plástico E-Z Foldz Folding Step Stool	6.47	38.82	
1.01.03.01.198.157	6	Baston Para Cortina Abierto Dorado 34 * 80cm	1.90	11.40	
		SUMAN Y PASAN			1,300,655.84

EMPRESA COMERCIAL "OROCENTRO"					
INVENTARIO INICIAL					
AL 01 DE ABRIL DEL 2022					
EXPRESADO EN DÓLARES AMERICANOS					
					FOLIO N° 99
Código	Cant.	Detalle	Valor Unitario	Valor Parcial	Valor Total
		SUMAN Y VIENEN			1,300,655.84
1.01.03.01.198.158	6	Camino De Mesa Tela Bramante Varios Dise Os 150cmx33cm	3.70	22.20	
1.01.03.01.198.159	6	Drenaje De Piso T79-38	1.00	6.00	
1.01.03.01.198.160	6	Escobilla Limpia Vidrio 80803	2.50	15.00	
1.01.03.01.198.161	6	Individual Plástico Papa Noel Con Árbolito 43 * 28	0.15	0.90	
1.01.03.01.198.162	6	Juego De Sartén 3pc Bergamo 20399/781	7.97	47.82	
1.01.03.01.198.163	6	Procesador De Alimentos 70730 450w	53.11	318.66	
1.01.03.01.198.164	6	Protector Aluminio Universal Para Hornilla 22 *22cm 8 Pcs Value P	0.90	5.40	
1.01.03.01.198.165	7	Casaca Mujer 3/4 Talla M Varios Colores Costurín	16.29	114.03	
1.01.03.01.198.166	7	Casaca Mujer Talla L Large Varios Colores Costurín	11.01	77.07	
1.01.03.01.198.167	3	Casaca Rompevientos Talla L Varios Colores 2cas010 Costurín	6.79	20.37	
1.01.03.01.198.168	7	Cojín Chenille Expandible 45*45 3e14728	2.70	18.90	
1.01.03.01.198.169	7	Cojín Cuello U Relax Dinastic 3e14654	3.45	24.15	
1.01.03.01.198.170	7	Espátula De Silicóna Rosada Y Blanca West Point Home	1.25	8.75	
1.01.03.01.198.171	7.17	Alfombra De Caucho Cmb - 14 Azul Marino	13.01	93.28	
1.01.03.01.198.172	8	Alfombra Sheaggy Brillante 50*80 2sto170	8.11	64.88	
1.01.03.01.198.173	8	Casaca Mujer 3/4 Talla L Varios Colores Costurín	16.29	130.32	
1.01.03.01.198.174	8	Recogedor De Frutas Sin Cabo Tramontina	4.11	32.88	
1.01.03.01.198.175	9	Cojín Chenille 45*45alameda Naranja 3e14713	2.90	26.10	
1.01.03.01.198.176	9	Cojín Cobija Doble Uso Costurín 3e14998	5.57	50.13	
1.01.03.01.198.177	10	Parrilla Antiadherente Ovalada C5008	9.45	94.50	
1.01.03.01.198.178	10	Pela Papa Haojia Peeler	0.60	6.00	
1.01.03.01.198.179	11	Cortina Jackard Barrales Pink Zafari Costurín	3.10	34.10	
1.01.03.01.198.180	11	Set Protector De Sillas Bramante Costurín 2scp013	1.85	20.35	
1.01.03.01.198.181	12	Extractor De Jugos Hamilton Beach	50.00	600.00	
1.01.03.01.198.182	12	Gorro Navideño 2sgn001	0.54	6.48	
1.01.03.01.198.183	12	Individual De Mesa Gobelino Diseño Navidad 44cmx35cm	0.89	10.68	
1.01.03.01.198.184	12	Individual Plástico Flores Navideñas Por Unidad 43 * 28 Cm	0.15	1.80	
1.01.03.01.198.185	12	Limpión Natural 300 Mts	5.27	63.24	
1.01.03.01.198.186	13	Cojín Especial Navidad 55 * 55 Costurín	4.75	61.75	
1.01.03.01.198.187	13	Cojine Chnille 45*45 Alameda Nuez 3e14714	3.00	39.00	
1.01.03.01.198.188	15.5	Césped Sintético Cancha Matizado 25mm 2 Mts * 25mts Rollo	16.66	258.23	
1.01.03.01.198.189	22	Cojín Chenille 45*45alameda Terracota 3e14711	3.00	66.00	
1.01.03.01.198.190	22	Cojín Sheaggy - Sheaggy 40 * 40 3e14879	7.48	164.56	
1.01.03.01.198.191	25	Alfombra Sintética Tipo Césped Corto L532d-Ssop220928	2.75	68.75	
1.01.03.01.198.192	25	Pela Papa O Descascador De Papas Tramontina	1.17	29.25	
1.01.03.01.198.193	36	Taza Porcelana Blanca Evolution Opal Luminarc	1.27	45.72	
		SUMAN Y PASAN			1,300,655.84

EMPRESA COMERCIAL "OROCENTRO"					
INVENTARIO INICIAL					
AL 01 DE ABRIL DEL 2022					
EXPRESADO EN DÓLARES AMERICANOS					
					FOLIO N° 100
Código	Cant.	Detalle	Valor Unitario	Valor Parcial	Valor Total
		SUMAN Y VIENEN			1,300,655.84
1.01.03.01.198.194	42	Plafón Cerrado Para Cortina 3/4 Dorado	0.24	10.08	
1.01.03.01.198.195	47	Lima De Cuchillos Amarilla 100 Ouyamei Peeler	1.43	67.21	
1.01.03.01.198.196	50	Alfombra Sintética Tipo Césped Largo G38dw-Tm110-2016l	6.43	321.50	
1.01.03.01.199		Hogar			
1.01.03.01.199.01	98	Mentol Chino Concentrado Dyvenpro	0.47	46.06	
1.01.03.01.199.02	1	Horno A Gas Rca 70l 65g30m 1	284.18	284.18	
1.01.03.01.200		Impermeabilizante De Hormigón			
1.01.03.01.200.01	5	Xypex Concentrado Gris Impermeabilizante De Hormigón Aditec 2k	8.39	41.95	
1.01.03.01.201.01		Impermiabiles			
1.01.03.01.201.02	1	Batidora De 5 Velocidades Proctor Silex	14.85	14.85	
1.01.03.01.201.03	1	Casaca Hombre Talla S Small Varios Colores Costurín	12.92	12.92	
1.01.03.01.201.04	1	Conjunto Moto Azul C-12 Talla: S- 12 L-29, S-12, M-22, XI-26	17.20	17.20	
1.01.03.01.201.05	1	Protector De Carro Impermeable Talla XI	25.50	25.50	
1.01.03.01.201.06	2	Impermeable Angelo F12 Azul Talla:L Reflectivo Abrigo	8.35	16.70	
1.01.03.01.201.07	2	Impermeable Angelo F12 Azul Talla:M Y L Reflectivo Abrigo	8.35	16.70	
1.01.03.01.201.08	2	Poncho C-12 Amarillo Medida 140 X 180	6.79	13.58	
1.01.03.01.201.09	3	Chaqueta Con Bolsillo C - 12 Amarilla L XI	6.85	20.55	
1.01.03.01.201.10	4	Abrigo Hasta La Rodilla S Bolsillo C-14 M L XI	9.35	37.40	
1.01.03.01.201.11	4	Conjuto C B C14 Nac Amarillo T XI	12.81	51.24	
1.01.03.01.201.12	5	Abrigo Hasta La Rodilla C-12 M L XI	7.89	39.45	
1.01.03.01.201.13	5	Conjunto C-12 S B T-Xxl	9.78	48.90	
1.01.03.01.201.14	6	Abrigo Largo S B C-12 Amarillo Talla L	7.98	47.88	
1.01.03.01.201.15	6	Abrigo Largo S B C-12 Amarillo Talla Xxl	6.51	39.06	
1.01.03.01.201.16	6	Conjunto S Bolsillo C-14 Amarillo S M L XI	14.42	86.52	
1.01.03.01.201.17	6	Mochila Repartidor	13.31	79.86	
1.01.03.01.201.18	6	Pantalón C Pechera C14 T-L	9.25	55.50	
1.01.03.01.201.19	12	Par De Impermeable Zapatones LiVianos	6.80	81.60	
1.01.03.01.201.20	13	Abrigo Hasta La Rodilla C-14 Amarillo L XI	11.12	144.56	
1.01.03.01.201.21	22	Conjunto Moto Negro C-12 Tallas 12 M 12 L 12 XI 12 Ecuador	18.64	410.08	
1.01.03.01.201.22	52	Conjunto S Bolsillo C-12 Amarillo Talla M-L-XI	8.76	455.52	
1.01.03.01.202		Inflador			
1.01.03.01.202.01	3	Inflador Bomba De Pie Wolfox Wf1001	4.18	12.54	
1.01.03.01.202.02	1	Inflador Manual Aluminio C/Soporte 3.4 * 32cm Gris Jc314 Da Li S	2.72	2.72	
1.01.03.01.202.03	11	Inflador De Llantas D Camión Cabeza Doble 1 4	3.40	37.40	
1.01.03.01.203		Inodoros			
1.01.03.01.203.01	1	Asiento Para Inodoro Naranja Orange	7.00	7.00	
		SUMAN Y PASAN			1,300,655.84

EMPRESA COMERCIAL "OROCENTRO"					
INVENTARIO INICIAL					
AL 01 DE ABRIL DEL 2022					
EXPRESADO EN DÓLARES AMERICANOS					
					FOLIO N° 101
Código	Cant.	Detalle	Valor Unitario	Valor Parcial	Valor Total
		SUMAN Y VIENEN			1,300,655.84
1.01.03.01.203.02	4	Asiento Para Inodoro Rojo Intenso	7.17	28.68	
1.01.03.01.203.03	1	Inodoro Evolution Js0022910881 Azul Lake Edesa	1.12	1.12	
1.01.03.01.203.04	1	Inodoro Campeón Bone 733	36.00	36.00	
1.01.03.01.203.05	1	Inodoro Evolución Verde Teal 061	66.35	66.35	
1.01.03.01.203.06	1	Inodoro Evolución Cherry 065	60.56	60.56	
1.01.03.01.203.07	1	Inodoro Evolución Festival Amarillo	68.00	68.00	
1.01.03.01.203.08	1	Inodoro Evolución Festival Orange	68.45	68.45	
1.01.03.01.203.09	1	Inodoro Evolución Festival Rojo	70.00	70.00	
1.01.03.01.203.10	1	Inodoro Lisboa Bone Elog Slow Down	187.65	187.65	
1.01.03.01.203.11	1	Lavamanos Chelsea Festival Rojo	30.00	30.00	
1.01.03.01.203.12	1	Sanitario O Inodoro Blanco Ja0003 Century	65.65	65.65	
1.01.03.01.203.13	1	Tanque Para Inodoro Corona Blanco	25.00	25.00	
1.01.03.01.203.14	2	Asiento Edesa Fantasía O Montecristo Dresden Blue Edesa	4.87	9.74	
1.01.03.01.203.15	2	Asiento Monte Cristo Plus Cherry 9501 Edesa	5.66	11.32	
1.01.03.01.203.16	2	Inodoro One Piece Doble Descarga Elongado Tanque Bajo Blanco H	98.14	196.28	
1.01.03.01.203.17	2	Inodoro Tokio Blanco Home Product	113.22	226.44	
1.01.03.01.203.18	3	Combo Campeón Shelby Doccia Blanco Edesa	44.64	133.92	
1.01.03.01.203.19	3	Inodoro Berlín Blanco Home Product	110.24	330.72	
1.01.03.01.203.20	3	Tanque Campeón Completo Blanco 3	35.38	106.14	
1.01.03.01.203.21	4	Inodoro Campeón Dresden Blue 722	41.76	167.04	
1.01.03.01.203.22	5	Inodoro Evolution Js0022918501 Navy Blue Edesa	7.07	35.35	
1.01.03.01.203.23	6	Inodoro Campeón Verde Mist 54	43.55	261.30	
1.01.03.01.203.24	14	Asiento Fantasía Blanco	4.43	62.02	
1.01.03.01.203.25	16	Manguera De Lavamanos 1 2 X 7 8 X 16 Inodoro	3.39	54.24	
1.01.03.01.203.26	20	Juego Angular Para Inodoro 40cm 16 Pulg Yetka	6.37	127.40	
1.01.03.01.203.27	21	Manguera Inodoro Fv 16 Flexible E275.02.03.0.1 Dh	3.58	75.18	
1.01.03.01.204		Insecticidas			
1.01.03.01.204.01	6	Masilla Cucarachicida 100g El Secreto De La Abuelita Uso Domestic	1.26	7.56	
1.01.03.01.204.02	13	Dragón C Atomizador Multinsecticida 950ml	4.02	52.26	
1.01.03.01.205		Interruptor			
1.01.03.01.205.01	1	Interruptor Simple 10a 125/250v Maderado Aqua Maviju	1.40	1.40	
1.01.03.01.205.02	2	Interruptor Simple 10a Maviju 125/250v Marfil Aqua	1.21	2.42	
1.01.03.01.205.03	2	Interruptor Doble Conmutado 10a 125/250v Maderado Aqua Maviju	2.94	5.88	
1.01.03.01.205.04	2	Interruptor Ein Aus Schalter F000.608.035-000	8.45	16.90	
1.01.03.01.205.05	2	Interruptor Fa4-10/2b	4.42	8.84	
1.01.03.01.205.06	3	Interruptor Simple 10a Maviju 125/250v Negro Aqua	1.43	4.29	
		SUMAN Y PASAN			1,300,655.84

EMPRESA COMERCIAL "OROCENTRO"					
INVENTARIO INICIAL					
AL 01 DE ABRIL DEL 2022					
EXPRESADO EN DÓLARES AMERICANOS					
					FOLIO N° 102
Código	Cant.	Detalle	Valor Unitario	Valor Parcial	Valor Total
		SUMAN Y VIENEN			1,300,655.84
1.01.03.01.205.07	4	Interruptor Doble 10a Maviju 125/250v Marfil Aqua	2.10	8.40	
1.01.03.01.205.08	4	Interruptor Doble Maviju 10a 125/250v Blanco Aqua	2.05	8.20	
1.01.03.01.205.09	4	Interruptor Para Martillo Bosch Gbh 2-28 D	14.10	56.40	
1.01.03.01.205.10	4	Interruptor Sencillo 3 Vías Bticino Nobile Champ Af2101ebch	2.27	9.08	
1.01.03.01.205.11	5	Interruptor Toma Tv Coaxial Bticino Tipo F Nobile Champ Af2152e	2.64	13.20	
1.01.03.01.205.12	7	Interruptor Doble 10a Maviju 125/250v Negro Aqua	2.43	17.01	
1.01.03.01.205.13	7	Interruptor Sencillo 3 Vías Bticino Nobile Negro Af2101eang	1.96	13.72	
1.01.03.01.205.14	8	Interruptor Triple Sencillo + Un 3v Marfil 15a	3.08	24.64	
1.01.03.01.205.15	9	Interruptor Sencillo Bticino Negro Nobile Af2100eang	1.75	15.75	
1.01.03.01.205.16	9	Interruptor Sencillo Bticino Nobile Champ Af2100ebch	1.56	14.04	
1.01.03.01.205.17	9	Interruptor Triple 10a Maviju 125/250v Negro Aqua	2.81	25.29	
1.01.03.01.205.18	10	Interruptor Doble Bticino Nobile Champ Af2200ebch 110 - 220v	2.63	26.30	
1.01.03.01.205.19	10	Interruptor Doble Negro Bticino Nobile As2200eang	2.40	24.00	
1.01.03.01.205.20	10	Interruptor Triple Bticino Nobile Champ Af2300ebch	4.23	42.30	
1.01.03.01.205.21	10	Interruptor Triple Nobile Negro Af2300eang	4.27	42.70	
1.01.03.01.205.22	13	Interruptor Simple Maviju 10a 125/250v Blanco Aqua	1.18	15.34	
1.01.03.01.205.23	16	Interruptor Simple 15a A 120v Beige 1301 - 7v Cooper	0.50	8.00	
1.01.03.01.205.24	20	Interruptor Doble Bticino Ae2200egti Terra+Mink Modos Style	1.53	30.60	
1.01.03.01.206		Inventario General			
1.01.03.01.206.01	14	Limpia Frenos (400 ML)	5.00	70.00	
1.01.03.01.207		Jabón			
1.01.03.01.207.01	1	Jabón Barra De Lavar El Macho 220g	0.30	0.30	
1.01.03.01.207.02	1	Jabón Líquido Antibacterial 1 Lt Clean	2.60	2.60	
1.01.03.01.207.03	1	Jabón Líquido C Válvula 400ml Drclean Almendras	1.90	1.90	
1.01.03.01.207.04	1	Lava Barra Verde 32x300g	0.54	0.54	
1.01.03.01.207.05	2	Jabón Líquido Antibacterial 1 Lt Clean Manzana	2.60	5.20	
1.01.03.01.207.06	2	Jabón Palmolive Natsecret Pitahaya 120 Gr	2.11	4.22	
1.01.03.01.207.07	2	Jabón Palmolive Naturals Suavidad Radiante Yoghurt Y Frutas 3 * 1	1.79	3.58	
1.01.03.01.207.08	2	Palmolive Avena Y Azucar 24x3x110gr	1.56	3.12	
1.01.03.01.207.09	3	Jabón cillo Protex Complete 12 3unidades	0.65	1.95	
1.01.03.01.207.10	3	Palmolive Aloe Y Oliva 24x3x110gr	1.79	5.37	
1.01.03.01.207.11	4	Jabón cillo Protex Avena Por 4 Jabónes De 110g	2.29	9.16	
1.01.03.01.207.12	4	Protex Avena 24x3x110g	0.68	2.72	
1.01.03.01.207.13	4	Protex Herbal 24x3x110g	0.68	2.72	
1.01.03.01.207.14	5	Galón De Jabón Ecolimpio Manzana	4.02	20.10	
1.01.03.01.207.15	5	Jabón Palmolive Avena Y Azucar 120 Gr	1.78	8.90	
		SUMAN Y PASAN			1,300,655.84

EMPRESA COMERCIAL "OROCENTRO"					
INVENTARIO INICIAL					
AL 01 DE ABRIL DEL 2022					
EXPRESADO EN DÓLARES AMERICANOS					
					FOLIO N° 103
Código	Cant.	Detalle	Valor Unitario	Valor Parcial	Valor Total
		SUMAN Y VIENEN			1,300,655.84
1.01.03.01.207.16	6	Jabón Protex Fresh 24x3x110g	0.68	4.08	
1.01.03.01.207.17	6	Jaboncillo Protex Limpieza Profunda Por 4 Jabónes De 110g	2.29	13.74	
1.01.03.01.207.18	6	Protex Limpieza Prof 24x3x110gr	0.68	4.08	
1.01.03.01.207.19	7	Jabón Palmolive Naturals Hidratación Radiante 3 X 120g	1.79	12.53	
1.01.03.01.207.20	7	Jabón Protex Pro - Hidrata Olive C/U	0.91	6.37	
1.01.03.01.207.21	11	Barra El Macho Azul 24x480gr	0.83	9.13	
1.01.03.01.207.22	18	Galón De Jabón Líquido Manzana Ecolimpio	4.02	72.36	
1.01.03.01.207.23	31	Pasta Triple Acción 72x150ml	2.47	76.57	
1.01.03.01.207.24	232	Jabón Líquido Eterno Orquídea Fresca 200ml	0.71	164.72	
1.01.03.01.208		Jardín			
1.01.03.01.208.01	2	Kit De Jardinería 3 Pzs Tramontina	4.43	8.86	
1.01.03.01.208.02	5	Regadera 2 Lts Imusa 5850002353 2206700	2.59	12.95	
1.01.03.01.209		Jarras			
1.01.03.01.209.01	5	Jarra Con Infusión Plástica Wet Point Home Chill It Pitcher With Ice	8.24	41.20	
1.01.03.01.209.02	1	Jarra Juguera 4 Lts Houseware	4.63	4.63	
1.01.03.01.209.03	1	Jarra Lila Easy Use 1.5 Lts Delaware	2.05	2.05	
1.01.03.01.209.04	1	Jarra Refrigeradora De Luxe 1.50 Lt Rey Plast	1.47	1.47	
1.01.03.01.209.05	1	Jarra Violeta Easy Use 1.5 Lts Delaware	2.05	2.05	
1.01.03.01.209.06	1	Jarro Práctico - Base Rey Plast	0.36	0.36	
1.01.03.01.209.07	2	Jarra Asa Rayada Crisa 2.2 3861cr	9.54	19.08	
1.01.03.01.209.08	2	Jarra Juguera 4 Lt Houseware	1.55	3.10	
1.01.03.01.209.09	2	Jarra Naranja Easy Use 1.5 Lts Delaware	2.05	4.10	
1.01.03.01.209.10	2	Jarra Para Agua Con Tapa Tramontina 12.6cm 2lts 61475/120	26.33	52.66	
1.01.03.01.209.11	2	Jarra Transparente Easy Use 1.5 Lts Delaware	2.05	4.10	
1.01.03.01.209.12	2	Jarra Verde Easy Use 1.5 Lts Delaware	2.05	4.10	
1.01.03.01.209.13	3	Jarra Para Te Redonda 1.5 Lts Blanca West Point Home 5vka302	5.71	17.13	
1.01.03.01.209.14	3	Jarra Termo 1.5 Lts Acero Inoxidable London Xw-5080	9.12	27.36	
1.01.03.01.209.15	4	Jarra 2lts Transp C Tapa Rojo	1.05	4.20	
1.01.03.01.209.16	6	Jarra 1 Transparente Con Tapa	1.06	6.36	
1.01.03.01.209.17	6	Jarra Iris 2 Lts Celeste Pica	1.61	9.66	
1.01.03.01.209.18	6	Jarro Turco #2 Varios Diseños Plastic Bans	0.39	2.34	
1.01.03.01.210		Juego De Herramientas			
1.01.03.01.210.01	1	Escuadra Thrifty 8 203mm-Mango Plástico	2.19	2.19	
1.01.03.01.210.02	1	Extensión Eléctrica 2 X 16 15m Naranja Voltech	13.34	13.34	
1.01.03.01.210.03	1	Juego Dados 14 Piezas 1 2 10 A 2m	28.19	28.19	
1.01.03.01.210.04	2	Juego De Herramientas 1/4 3/8 Elan Tools 78 Pzs Jj-Bt78	53.75	107.50	
		SUMAN Y PASAN			1,300,655.84

EMPRESA COMERCIAL "OROCENTRO"					
INVENTARIO INICIAL					
AL 01 DE ABRIL DEL 2022					
EXPRESADO EN DÓLARES AMERICANOS					
					FOLIO N° 104
Código	Cant.	Detalle	Valor Unitario	Valor Parcial	Valor Total
		SUMAN Y VIENEN			1,300,655.84
1.01.03.01.210.05	1	Juego De Herramientas 125 Pzs	245.15	245.15	
1.01.03.01.210.06	1	Juego De Herramientas Combinado 45 Piezas Foy 144035	24.17	24.17	
1.01.03.01.210.07	8	Llave En Cruz Para Ruedas 17-19-22-13 16	7.14	57.12	
1.01.03.01.210.08	1	Llaves Exagonales 21 Pezas Stanley	21.33	21.33	
1.01.03.01.210.09	2	Herraje Universal S Manija Abs	6.94	13.88	
1.01.03.01.210.10	2	Herraje Universal C Manija Plast Bl	7.20	14.40	
1.01.03.01.210.11	2	Juego O Caja De Dados Cromo Negro Stanley 143 Piezas 4d1023g	79.81	159.62	
1.01.03.01.210.12	3	Extención Polarizada 3 X 16 15m Azul Voltech	18.56	55.68	
1.01.03.01.211		Juego Para Cocina			
1.01.03.01.211.01	8	Juego De Cubiertos Buzios 24pzs 23799/071	9.66	77.28	
1.01.03.01.212		Juguete			
1.01.03.01.212.01	1	Atrapa Pelota Typ-2460a/5206 Sports Toys Play Go	4.62	4.62	
1.01.03.01.212.02	1	Boyas Diseños Animales Intex 62cm * 57cm, 64cm X 64cm, 76cm *	1.60	1.60	
1.01.03.01.212.03	1	Caballo Para Niña Con Carruaje Pegasus And The Beautiful Girl Ma	4.68	4.68	
1.01.03.01.212.04	1	Carro A Pila Luz Led 5d Y Música Sport Ferocious Car Maxtoys 313	2.73	2.73	
1.01.03.01.212.05	1	Carro Control Remoto Doraemon Shisuka Maxtoys 2023b-1	8.20	8.20	
1.01.03.01.212.06	1	Carro Control Remoto Phantom Galloping 25-K Maxtoys 9993	7.57	7.57	
1.01.03.01.212.07	1	Carro Grua Construction Machine Amarillo Blanco Consuplast	12.75	12.75	
1.01.03.01.212.08	1	Dinosaurio Radio Control Remoto Oc0402679 Dinosaur Planet Play	22.30	22.30	
1.01.03.01.212.09	1	Juego Bingo Tombolone Bingo Lotto Maxtoys 863	3.42	3.42	
1.01.03.01.212.10	1	Juego De Maleta O Cartera Cocina Dream Portable Baskets Maxtoys	3.43	3.43	
1.01.03.01.212.11	2	Máscara Marvel Surtidos B0440/At40/At42	4.78	9.56	
1.01.03.01.212.12	1	Mascota A Pila Funny Dog Hui Xing Long Play Go Dwm-0397a/Pn-	3.17	3.17	
1.01.03.01.212.13	1	Mascota A Pila Funny Dog Hui Xing Long Play Go Dwm-0409a/Eg-	2.94	2.94	
1.01.03.01.212.14	1	Muñeca Burbujitas Bañalo De Verdad Cicci Bello Pica 908867s0	16.57	16.57	
1.01.03.01.212.15	1	Muñeca Ciccio Bello Mi Primera Diversión Columpio Surtido Pica	24.78	24.78	
1.01.03.01.212.16	1	Muñeca Para Niña A Girl Adream Maxtoys 6699 B1021307	2.74	2.74	
1.01.03.01.212.17	1	Piscina Infantil De Colores 86cm * 25cm Intex 58924cc	3.99	3.99	
1.01.03.01.212.18	1	Pista De Carros Hwa1273796/ 588-25b Track High Speed Racing 54	25.80	25.80	
1.01.03.01.212.19	1	Pista De Carros Set Track Constuction 282 Pcs Hwa1226870	19.56	19.56	
1.01.03.01.212.20	1	Pistola De Agua 300 Ml Azl Water Shoot L 31 * Al 17 * 6.5 Wga31	1.73	1.73	
1.01.03.01.212.21	1	Plastilina Play - Doh Mini Bucket Surtido Hasbro Playa	6.32	6.32	
1.01.03.01.212.22	1	Set De Bloques 55pcs Oco461560 Blocks Play Go	4.00	4.00	
1.01.03.01.212.23	1	Set De Bloques Oc0512427 Builder Hengleja Toys Play Go	8.65	8.65	
1.01.03.01.212.24	1	Set De Cocina Pc-34031a/7773-A Sweet Car Zunchen Play Go	29.48	29.48	
1.01.03.01.212.25	2	Set De Cocina Pc-34044a/Dk699-2 Case Kitchen 27 Pcs Jun Feng Lo	10.62	21.24	
		SUMAN Y PASAN			1,300,655.84

EMPRESA COMERCIAL "OROCENTRO"					
INVENTARIO INICIAL					
AL 01 DE ABRIL DEL 2022					
EXPRESADO EN DÓLARES AMERICANOS					
					FOLIO N° 105
Código	Cant.	Detalle	Valor Unitario	Valor Parcial	Valor Total
		SUMAN Y VIENEN			1,300,655.84
1.01.03.01.212.26	4	Set De Cocina Pc-35973a/25712 Play Joyin 59 Pcs 4 En 1 Fast Food	16.48	65.92	
1.01.03.01.212.27	1	Set De Cocina Pc-36008a/301-6a Dream Diy Kitchen Play Go	10.12	10.12	
1.01.03.01.212.28	1	Set De Cocina Pc-36015a/302-4p Dream Kitchen Play Go	14.18	14.18	
1.01.03.01.212.29	1	Set De Cocina Pcf-1142a/688-2 Happy Kitchen Play Go	40.29	40.29	
1.01.03.01.212.30	1	Set De Dinosaurios Zy1197808/2101-A1 Dino Paradise Play Go	8.92	8.92	
1.01.03.01.212.31	1	Set De Herramientas Gj-2802a/Rx1900-29 Tool Trolley 27 Pcs Ranx	8.26	8.26	
1.01.03.01.212.32	1	Set De Parqueo Hwa1109685/82019 Car Model Die Cast Metal Play	14.03	14.03	
1.01.03.01.212.33	1	Set Mascotas Q-Shape Puppy Club Maxtoys Cl21043-4	3.00	3.00	
1.01.03.01.212.34	2	Spirdeman Con Vehiculo E3548 Marvel Hasbro	33.60	67.20	
1.01.03.01.212.35	1	Spirdeman Titan Hero E86865 E8729 Blast Gear Marvel Hasbro Tita	12.63	12.63	
1.01.03.01.212.36	1	Tapete Mágico Princesas 62109 Disney	15.98	15.98	
1.01.03.01.212.37	1	Tapete Mágico Toy Story li 11918	15.87	15.87	
1.01.03.01.212.38	2	Boya De Anillo Varios Diseños 51cm Intex 59230cc	0.81	1.62	
1.01.03.01.212.39	2	Camión De Bomberos Con Escalera Consuplas	12.75	25.50	
1.01.03.01.212.40	2	Carro Control Remoto 18 * 10 *10cm Maxtoys 586-2	5.94	11.88	
1.01.03.01.212.41	2	Carro Control Remoto Speed Stuntcar Deformation Maxtoys 2037c	10.68	21.36	
1.01.03.01.212.42	2	Casita Musical Para Bebe Rattles Shen Yetoys	2.63	5.26	
1.01.03.01.212.43	2	Figura Avenger Bend And Flex E7377 Hasbro Marvel	13.06	26.12	
1.01.03.01.212.44	2	Juego De Cartas Uno Mattel W2085	6.76	13.52	
1.01.03.01.212.45	2	Mascota A Pila Funny Dog Hui Xing Long Play Go Dwm-0403a/Pn-	2.90	5.80	
1.01.03.01.212.46	2	Muñeca Mi Dulce Bebe Pica 908552s0	12.86	25.72	
1.01.03.01.212.47	2	Pelotaa De Playa 3 Colores Intex 59020cc	0.77	1.54	
1.01.03.01.212.48	4	Pizarra Ujc-1719c Toys Play Go	5.28	21.12	
1.01.03.01.212.49	4	Pizarra Ujc-1773a Artist Jin Shang Lu Play Go	7.18	28.72	
1.01.03.01.212.50	2	Se De Doctor Py-5152a Doctor Set Lovely Julebao Play Go	6.38	12.76	
1.01.03.01.212.51	2	Set Accesorios Mascota Q-Shape Puppy Club Maxtoys Cl2103-8	1.94	3.88	
1.01.03.01.212.52	2	Set Belleza Para Niña Bppl Maxtoys B11315	6.17	12.34	
1.01.03.01.212.53	2	Set De Bloques 144 Pcs Oc0460932 Blocks Play & Learn Play Gobe	3.68	7.36	
1.01.03.01.212.54	2	Set De Bloques 262 Pcs Oc0461027 Blocks Beinzi Play Go	8.06	16.12	
1.01.03.01.212.55	2	Set De Bloques 50 Pcs Oc0461027blocks Play And Learn Yuan Shu	3.44	6.88	
1.01.03.01.212.56	2	Set De Bloques 86 Pcs Oc0504663 Beinzi Building Blocks Play Go	8.68	17.36	
1.01.03.01.212.57	4	Set De Cocina Just Like Home Happy Baby Toys Paly Maxtoys 870	7.42	29.68	
1.01.03.01.212.58	2	Set De Cocina Pc-34151a/030-1 Happy Cooking Play Go	1.58	3.16	
1.01.03.01.212.59	2	Set De Cocina Pcd-0368a/Rx1800-26 Candy Suitcase 55pcs Play Go	14.25	28.50	
1.01.03.01.212.60	2	Set De Doctor Oc0415808 Doctor Play Go	2.35	4.70	
1.01.03.01.212.61	2	Set De Doctor Oc0511717 Doctor Medical Jiqi Toys Play Go	11.76	23.52	
		SUMAN Y PASAN			1,300,655.84

EMPRESA COMERCIAL "OROCENTRO"					
INVENTARIO INICIAL					
AL 01 DE ABRIL DEL 2022					
EXPRESADO EN DÓLARES AMERICANOS					
					FOLIO N° 106
Código	Cant.	Detalle	Valor Unitario	Valor Parcial	Valor Total
		SUMAN Y VIENEN			1,300,655.84
1.01.03.01.212.62	2	Set De Herramientas Gj-2638a/1929a Tools Simulation Style Hany T	4.74	9.48	
1.01.03.01.212.63	2	Set De Herramientas Gj-2805a/Rx1900-27 Tool Storage Chair Diy T	9.89	19.78	
1.01.03.01.212.64	2	Set De Herramientas Gj-3018a/3255-H Good Helper Deluxe Tool Set	8.51	17.02	
1.01.03.01.212.65	2	Tapete Mágico Minnie Bowtique Disney 10253	15.11	30.22	
1.01.03.01.212.66	2	Tapete Mágico Toy Story 3 62103	15.98	31.96	
1.01.03.01.212.67	2	Volqueta Mega Truck Tracto Colores Amarillo, Amarillo Consuplast	7.74	15.48	
1.01.03.01.212.68	3	Boya Para Bebe Diseño Infantil Intex 58cm, 74cm * 58cm, 89cm X 7	2.90	8.70	
1.01.03.01.212.69	3	Corre Pasillos Unicornio Para Niñ Color Blanco, Turquez, Y Azul C	10.12	30.36	
1.01.03.01.212.70	3	Juego Didáctico Ajedrez Chess Series 3 In 1 Maxtoys 55281	1.57	4.71	
1.01.03.01.212.71	3	Mascota A Pila Funny Dog Hui Xing Long Play Go Dwm-0404a/G01	3.06	9.18	
1.01.03.01.212.72	3	Mascota A Pila Funny Dog Hui Xing Long Play Go Dwm-0408a/Pn-	3.22	9.66	
1.01.03.01.212.73	3	Pelota De Voleibol #5 Vr3033 Play Tolley Ball Welstar	4.38	13.14	
1.01.03.01.212.74	3	Princesas Disney E3049as00 Hasbro	7.49	22.47	
1.01.03.01.212.75	3	Set De Bloques 2pcs Oc0512497building Blocks Play Go	11.11	33.33	
1.01.03.01.212.76	3	Set Plato Bebe 15 X 19cm Momeasy Baby Feeding Dish	0.99	2.97	
1.01.03.01.212.77	3	Set Soldados Zy1185251/L-274 Military Musecle Play Go	2.44	7.32	
1.01.03.01.212.78	3	SLíder Spirdeman Venom E8690 C-023e Venom Burst Marvel	11.19	33.57	
1.01.03.01.212.79	3	Volqueta Monster Truck Consuplast Color Amarilla Amarilla Y Negr	18.70	56.10	
1.01.03.01.212.80	4	Bote Inflable Bestway Kondor 2000 1.96m * 1.14m	10.73	42.92	
1.01.03.01.212.81	4	Figuras Marvel9.5" E5556as00 Captain America Hasbro 5jha1aa	8.77	35.08	
1.01.03.01.212.82	5	Bate Tyr-0641a Súper Baseball Play Go	1.73	8.65	
1.01.03.01.212.83	6	Boya De Anillo Diseño Varios 61cm Intex 59241np	1.09	6.54	
1.01.03.01.212.84	6	Set De Bomberos Zy421001/Xz1036t Fire Reswcue Paly Set Die Cas	9.61	57.66	
1.01.03.01.212.85	6	Set De Pelotas Tennis Verde Grande 3 Pcs Tb-B3 Play Go	1.75	10.50	
1.01.03.01.212.86	6	Set De Pleotas Teis Pequeñas Vrede Con Rosado Cb-006 Play Go	1.72	10.32	
1.01.03.01.212.87	8	Avengers Surtido 6" E86775101 Hasbro Marvel 5jha1aa	13.64	109.12	
1.01.03.01.212.88	11	Set Juego De Playa Consuplast	3.24	35.64	
1.01.03.01.212.89	20	Pelota Suave Fantasy Ball Caritas Anti Stress Play Go	0.41	8.20	
1.01.03.01.212.90	43	Carro Convertible Baby Car Girl 58pew60	6.93	297.99	
1.01.03.01.213		Juguetes			
1.01.03.01.213.01	1	Bingo Lotto 48cartas 90 Números Shanhe	16.74	16.74	
1.01.03.01.213.02	1	Carrito Con Legos Armables Building Blocks Maxtoys	6.95	6.95	
1.01.03.01.213.03	1	Juego Cartera Rosada De Cena Maleta Maxtoys Love Life Yuan Shu	2.09	2.09	
1.01.03.01.213.04	1	Juego De Cocina Con Luz Y Música My Little Cfhfs Kitchen Chao	9.48	9.48	
1.01.03.01.213.05	1	Juego Didáctico 7 En 1 Chess Games Jun Feng Maxtoys	6.60	6.60	
1.01.03.01.213.06	1	Juego Didáctico Domino Con Estuche Dominoes Maxtoys	6.53	6.53	
		SUMAN Y PASAN			1,300,655.84

EMPRESA COMERCIAL "OROCENTRO"					
INVENTARIO INICIAL					
AL 01 DE ABRIL DEL 2022					
EXPRESADO EN DÓLARES AMERICANOS					
					FOLIO N° 107
Código	Cant.	Detalle	Valor Unitario	Valor Parcial	Valor Total
		SUMAN Y VIENEN			1,300,655.84
1.01.03.01.213.07	1	Juego Didáctico Monopolio Pequeño 477q-5 Maxtoys	3.09	3.09	
1.01.03.01.213.08	1	Musical Casita Kity Para Bebe Rattles Sheng Yetoys	2.74	2.74	
1.01.03.01.213.09	1	Muñeco Transformes Robot Trans Warrior Alloy Model	4.70	4.70	
1.01.03.01.213.10	1	Muñeco Volador Doraemon A Batería Flying	3.58	3.58	
1.01.03.01.213.11	1	Set De Cocina Pc-34080a/828 Tea Service Play Go Hong Sen	10.11	10.11	
1.01.03.01.213.12	1	Triciclo Para Niños Con Visera Y Empujador	39.76	39.76	
1.01.03.01.213.13	2	Bolso Cartera De Mano Para Niña Funny Hand Bag Maxtoys	5.53	11.06	
1.01.03.01.213.14	2	Juego De Mesa Scrabble Y9615	25.25	50.50	
1.01.03.01.213.15	4	Corre Pasillo Para Niños 53 * 24 * 16 Maxtoys	19.01	76.04	
1.01.03.01.214		Lámpara			
1.01.03.01.214.01	1	Aplique Bañador Pared Maviju 2w 12v 110 - 240v343 * 175 Mm	16.10	16.10	
1.01.03.01.214.02	1	Balastro O Arranque Instantaneo 3x32	13.00	13.00	
1.01.03.01.214.03	1	Iluminaria Solar Led Americanlite 90w 6500k 1400lm Ap Sky	59.28	59.28	
1.01.03.01.214.04	1	Lámpara Colgante C Vidrio Diseño Líneal 60w	73.00	73.00	
1.01.03.01.214.05	1	Lámpara Colgante Cromada Con Tulipas De Vidrio Opal 60w	86.75	86.75	
1.01.03.01.214.06	1	Lámpara Colgante Human Cartoon 3l E27 60w 15 * 20cm K22435	21.09	21.09	
1.01.03.01.214.07	1	Lámpara Colgante Metalica Pintada Imitación Marmol	46.25	46.25	
1.01.03.01.214.08	1	Lámpara Colgante Metalica Pintada Imitación Marmol Copa Invertid	58.50	58.50	
1.01.03.01.214.09	1	Lámpara De Mesa Pantalla Plizada Blanca Con Base De Metal Y Cri	112.35	112.35	
1.01.03.01.214.10	1	Lámpara De Pedestal Con Nplo En L Color Marrón 1l E27 140x57	170.25	170.25	
1.01.03.01.214.11	1	Lámpara De Techo Cromada Tiras De Cristal Colgante 6l E14 D 45x	80.63	80.63	
1.01.03.01.214.12	1	Lámpara Estaca Luz Laser Maviju 110 - 240v Ip44 Rojo Verde	15.85	15.85	
1.01.03.01.214.13	1	Lámpara Mata Mosquitos Recargable 9v Wolfbox Wf9730	13.00	13.00	
1.01.03.01.214.14	1	Lámpara Pedestal 1 E27 Ecoled	20.55	20.55	
1.01.03.01.214.15	1	Lámpara Pedestal 1e14 Ecoled	40.00	40.00	
1.01.03.01.214.16	1	Lámpara Techo Cromada Diseño Entrelazado C Tulipas De Vidrio Y	46.87	46.87	
1.01.03.01.214.17	1	Lámpara Tipo Foco A Filamento Led 4w 2700k	47.08	47.08	
1.01.03.01.214.18	2	Aplique De Pared De Hierro C Cadenas Madera E12	31.08	62.16	
1.01.03.01.214.19	2	Lámpara Alumbrado Público 50w Solar	58.42	116.84	
1.01.03.01.214.20	2	Lámpara Colgante Acabado De Madera Con Tulipas Tipo Tulipán O	55.25	110.50	
1.01.03.01.214.21	2	Lámpara Colgante Acabado De Madera Rojiza Tulipas Para Abajo T	31.25	62.50	
1.01.03.01.214.22	2	Lámpara Colgante Bobby De Silicón Blanco Tipo Sombrero	17.35	34.70	
1.01.03.01.214.23	2	Lámpara De Mesa Con Nplo Decorativo Espiga Gruesa De Hierro P	105.00	210.00	
1.01.03.01.214.24	2	Lámpara De Mesa Nplo Metálico Negro Curvo Y Pantalla De Lino	31.92	63.84	
1.01.03.01.214.25	2	Lámpara De Techo Led Cromada Cuadrada Co Cristales 24w 6000k	109.99	219.98	
1.01.03.01.214.26	2	Lámpara De Techo Led Cromada Redonda Aro Con Cristal 24w 600	104.08	208.16	
		SUMAN Y PASAN			1,300,655.84

EMPRESA COMERCIAL "OROCENTRO"					
INVENTARIO INICIAL					
AL 01 DE ABRIL DEL 2022					
EXPRESADO EN DÓLARES AMERICANOS					
					FOLIO N° 108
Código	Cant.	Detalle	Valor Unitario	Valor Parcial	Valor Total
		SUMAN Y VIENEN			1,300,655.84
1.01.03.01.214.27	2	Lámpara Maviju Boquilla Colgante E27 Negra Cordón Ajustable	3.66	7.32	
1.01.03.01.214.28	3	Aplicador Pared Deko Solar Led 1.6w 3k Ip44	10.50	31.50	
1.01.03.01.214.29	3	Lámpara De Escritorio Flex Maviju Base Standar	13.08	39.24	
1.01.03.01.214.30	3	Lámpara De Techo Cromada Prismas De Cristal Requiere 31 E14 D3	49.41	148.23	
1.01.03.01.214.31	4	Aplicador Pared Deko Solar Led 1.5w 3k Ip65 Black	21.75	87.00	
1.01.03.01.214.32	4	Estaca Solar Deko Led 1.5w 3k Ip65 Black	28.50	114.00	
1.01.03.01.214.33	4	Lámpara Minera Recargable Gl4 5-B	70.00	280.00	
1.01.03.01.214.34	4	Lámpara Minera Wisdom Kl5m Con Cable	66.96	267.84	
1.01.03.01.214.35	4	Lámpara Minera Kl Golden Future	51.52	206.08	
1.01.03.01.214.36	5	Lámpara Linterna Minera	62.25	311.25	
1.01.03.01.214.37	5	Lámpara New Kl 6	42.92	214.60	
1.01.03.01.214.38	5	Lámpara De Escritorio Juvenil Negra Mate Y Niquel 25 * 14 * 38 C	14.23	71.15	
1.01.03.01.214.39	6	Lámpara Solar Botella Decorativa Victoria Led Mk-BI02 Dream Trav	4.29	25.74	
1.01.03.01.214.40	9	Lámpara Sobrepuesta C Difusor Policarbonato 36w	19.65	176.85	
1.01.03.01.214.41	10	Lámpara De Emergencia 2 Luces Evlite 5.4w Led	12.17	121.70	
1.01.03.01.214.42	14	Lámpara De Emergencia Led Pared 2 Focos Ledex 120 227 V	12.15	170.10	
1.01.03.01.215		Lava Vajilla			
1.01.03.01.215.01	1	Crema Lavavajilla Manzana 18x500gr	1.19	1.19	
1.01.03.01.215.02	1	Lava Biberones Neutri Líquido Concentrado	1.65	1.65	
1.01.03.01.215.03	1	Lava Crema Lavaollas 500gr	1.05	1.05	
1.01.03.01.215.04	1	Lavavajilla Lava Arranca La Grasa Limón Con Te Verde	1.82	1.82	
1.01.03.01.215.05	2	Lava Crema Lavavajilla Verde 250g	0.45	0.90	
1.01.03.01.215.06	3	Lava Crema Lavavajilla Balde 5kl	8.94	26.82	
1.01.03.01.215.07	4	Crema Lavavajilla Avena 18x500gr	1.19	4.76	
1.01.03.01.215.08	6	Crema Lavavajilla Uva 18x500gr	1.19	7.14	
1.01.03.01.215.09	6	Lava Barra Rosada 300gr	0.54	3.24	
1.01.03.01.215.10	8	Crema Lavavajilla Rosado 18x500gr	1.19	9.52	
1.01.03.01.215.11	65	Lava Crema Verde 235gr	0.72	46.80	
1.01.03.01.215.12	84	Lava Crema Verde 900gr	2.37	199.08	
1.01.03.01.215.13	95	Lava Crema Verde 450 Gr	1.10	104.50	
1.01.03.01.216		Lavadores			
1.01.03.01.216.01	1	Lav Chelsea Azul Galaxie C P 17	32.46	32.46	
1.01.03.01.216.02	1	Lavabo Ivory Jc0007 Century	27.64	27.64	
1.01.03.01.216.03	1	Lavadero Doble Pozo 103x45cm Caryl	57.35	57.35	
1.01.03.01.216.04	1	Lavadora Rca 18kg Xpb180-802811	256.17	256.17	
1.01.03.01.216.05	1	Lavamanos Briggs Stylo Redondo Bone	59.45	59.45	
		SUMAN Y PASAN			1,300,655.84

EMPRESA COMERCIAL "OROCENTRO"					
INVENTARIO INICIAL					
AL 01 DE ABRIL DEL 2022					
EXPRESADO EN DÓLARES AMERICANOS					
					FOLIO N° 109
Código	Cant.	Detalle	Valor Unitario	Valor Parcial	Valor Total
		SUMAN Y VIENEN			1,300,655.84
1.01.03.01.216.06	1	Lavamanos Chelsea Festival Orange	30.75	30.75	
1.01.03.01.216.07	1	Lavamanos Corona Blanco Acuacer 01012973974577	38.65	38.65	
1.01.03.01.216.08	1	Lavamanos Helsinki Blanco Sin Pedestal Home Product	38.73	38.73	
1.01.03.01.216.09	2	Lav Chelsea N Blue 850 C P	28.06	56.12	
1.01.03.01.216.10	2	Lavado Shelby Rosse C P	11.75	23.50	
1.01.03.01.216.11	5	Lavamanos Hypoo Manchester Blanco	9.65	48.25	
1.01.03.01.216.12	2	Lavamanos Nairobi Blanco Sin Pedestal Home Product	29.79	59.58	
1.01.03.01.216.13	2	Lavamanos Río Blanco Con Pdestal Home Product	38.72	77.44	
1.01.03.01.216.14	2	Lavamanos Shelby Dresden Blue 722	11.32	22.64	
1.01.03.01.216.15	3	Lavamanos Chelsea Azul Lake 88 C P	31.75	95.25	
1.01.03.01.216.16	4	Lavamanos Bone Shelby 733 Con Pedestal	17.50	70.00	
1.01.03.01.216.17	5	Lav Shelby Blanco 130	10.27	51.35	
1.01.03.01.216.18	5	Lavamanos Shelby Dresden Blue 722 Con Ped	21.18	105.90	
1.01.03.01.216.19	8	Uñetas Para Lavamanos Induma C5612	0.70	5.60	
1.01.03.01.216.20	11	Lavamanos Shelby Verde Mist 54 C P	10.79	118.69	
1.01.03.01.216.21	18	Lavamanos Shelby Blanco 130 Sin Pedestal	9.82	176.76	
1.01.03.01.217		Led			
1.01.03.01.217.01	8	Panel O Foco De Luz Led Redondo Xm-R24-Sky Xmax 18 + 6w Nu	9.37	74.96	
1.01.03.01.217.02	1	Set Ledex Led Strip Sms 2835 4000k 72leds	17.50	17.50	
1.01.03.01.217.03	2	Led Driver 20w / 100-540v 12vdc 1.67a Ledex	10.68	21.36	
1.01.03.01.217.04	2	Tira Conector Unión Más Pincho Manguera Neón Led 220v	0.99	1.98	
1.01.03.01.217.05	6	Tira Echufe Para Manguera Neón Led 220v	1.91	11.46	
1.01.03.01.218		Letrero			
1.01.03.01.218.01	1	Letrero Adesivos Rastreo	4.85	4.85	
1.01.03.01.218.02	1	Letrero O Señalética 65 X 30	15.35	15.35	
1.01.03.01.218.03	2	Letrero O Señalética Vinil Reflectivo En Pvc 30 X 60	12.35	24.70	
1.01.03.01.218.04	2	Señal O Letrero Lo Est Fi 24 X 12	2.65	5.30	
1.01.03.01.218.05	18	Letrero 50 X20	4.12	74.16	
1.01.03.01.219		Libreta			
1.01.03.01.219.01	9	Libreta Para Geólogo O De Campo Hojas A Prueba De Agua Pasta D	21.00	189.00	
1.01.03.01.220		Licudadora			
1.01.03.01.220.01	1	Licudadora Eléctrica Con Vaso Plástico	22.88	22.88	
1.01.03.01.220.02	1	Licudadora Hamilton Beach Sound Shield950 53600	76.71	76.71	
1.01.03.01.220.03	1	Licudadora Vaso De Vidrio 50243 - Mx Hamilton Beach 10 Velocidad	38.00	38.00	
1.01.03.01.220.04	1	Re Licudadora Clasic Vidrio Scotland Star 700w Motor 1 25 Litros	34.29	34.29	
1.01.03.01.220.05	2	Licudadora Led Con Sonido 110v Verde Lte-5104j Ac 110v Camsco	27.33	54.66	
		SUMAN Y PASAN			1,300,655.84

EMPRESA COMERCIAL "OROCENTRO"					
INVENTARIO INICIAL					
AL 01 DE ABRIL DEL 2022					
EXPRESADO EN DÓLARES AMERICANOS					
					FOLION° 110
Código	Cant.	Detalle	Valor Unitario	Valor Parcial	Valor Total
		SUMAN Y VIENEN			1,300,655.84
1.01.03.01.220.06	2	Licudadora Led Sin Sonido 110v Rojo Lte-5104 Ac 110v Camsco	24.93	49.86	
1.01.03.01.220.07	2	Licudadora Led Sin Sonido 110v Verde Lte-5104 Ac 110v Camsco	24.93	49.86	
1.01.03.01.220.08	3	Licudadora Led Con Sonido Rojo Lte-5104j Ac 12v Camsco	36.05	108.15	
1.01.03.01.220.09	5	Licudadora Led Con Sonido Verde Lte-5104j Ac 12v Camsco	36.05	180.25	
1.01.03.01.221		Lija			
1.01.03.01.221.01	1	Lija De Agua Gr 80c 9x11 3m	0.15	0.15	
1.01.03.01.221.02	1	Lijadora Industrial Orbital 240w Total 1/4 1400rpm Utf2231106	35.76	35.76	
1.01.03.01.221.03	1	Lijadora Oebital Gss 140 A Bosch	34.82	34.82	
1.01.03.01.221.04	5	Lija De Agua Gr 120c 9 X 11 3m	0.12	0.60	
1.01.03.01.221.05	6	Disco De Lija #120 Para Lijadora De Acción Orbital Aleatorio Dw43	1.89	11.34	
1.01.03.01.221.06	23	Lija De Agua 1200 Pliego 23*28cm A99 Fandeli	0.40	9.20	
1.01.03.01.221.07	43	Lija Agua Fandeli 1000 Pliego 9x11b99	0.25	10.75	
1.01.03.01.221.08	94	Lija De Agua Gr 180c 9 X 11 3m	0.12	11.28	
1.01.03.01.221.09	100	Lija De Agua 180 Pliego 9x11 C99	0.15	15.00	
1.01.03.01.221.10	110	Lija De Hierro Unión Htj143 60	0.37	40.70	
1.01.03.01.222		Lija En Disco			
1.01.03.01.222.01	2	Lija Disco 100 P Metal Norton	0.46	0.92	
1.01.03.01.222.02	8	Lija 36 En Disco P Metal Norton	0.56	4.48	
1.01.03.01.222.03	9	Lija 60 En Disco P Metal Norton	0.47	4.23	
1.01.03.01.222.04	11	Lija 80 En Disco P R Metal Norton	0.46	5.06	
1.01.03.01.222.05	13	Lija 50 En Disco P Metal 50 Norton	0.46	5.98	
1.01.03.01.222.06	49	Lija De Hierro Unión Htj143 80	0.37	18.13	
1.01.03.01.222.07	78	Lija De Agua 240 Pliego 9 X 11 A99 Fandeli	0.18	14.04	
1.01.03.01.222.08	125	Lija De Agua Fandeli 600	0.19	23.75	
1.01.03.01.222.09	150	Lija De Agua Fandeli 360	0.15	22.50	
1.01.03.01.222.10	150	Lija De Agua Fandeli 320 A-99	0.14	21.00	
1.01.03.01.222.11	209	Lija De Agua Fandeli 400 A-99	0.19	39.71	
1.01.03.01.223		Lijadora			
1.01.03.01.223.01	1	Lijadora Dewalt D Palma 5 Pulgadas Dwe 6421 B3 Roto Orbital	87.13	87.13	
1.01.03.01.223.02	3	Lijadora Industrial Orbital Total 320w 14000 Rpm Utf1301826	39.24	117.72	
1.01.03.01.224		Lima			
1.01.03.01.224.01	3	Juego De Lima 6 Pzs Total 140mm 5.5 Tht91462	3.28	9.84	
1.01.03.01.224.02	4	Lima Para Motosierra 7/32 Pretul	0.54	2.16	
1.01.03.01.224.03	5	Lima Bellota 4003 Med Cana Basta 10	4.49	22.45	
1.01.03.01.224.04	5	Lima Triangular Doble 10 10mm Bellota	2.62	13.10	
1.01.03.01.224.05	6	Lima Motosierra Pretul 3/16	0.54	3.24	
		SUMAN Y PASAN			1,300,655.84

EMPRESA COMERCIAL "OROCENTRO"					
INVENTARIO INICIAL					
AL 01 DE ABRIL DEL 2022					
EXPRESADO EN DÓLARES AMERICANOS					
					FOLIO N° 111
Código	Cant.	Detalle	Valor Unitario	Valor Parcial	Valor Total
		SUMAN Y VIENEN			1,300,655.84
1.01.03.01.224.06	7	Lima Triangular Doble 8 4083 8mm Bellota	2.39	16.73	
1.01.03.01.224.07	9	Lima P Cadena Motosierra 3 16 70503 Oregon	1.42	12.78	
1.01.03.01.224.08	12	Lima Bellota 4050 Motosierra 8	0.85	10.20	
1.01.03.01.224.09	28	Lima Redonda Bahco Para Cadena Motosierra 3/16 Cada Una	2.77	77.56	
1.01.03.01.224.10	53	Lima Cadena Motosierra 7 32 70502 Oregon	1.34	71.02	
1.01.03.01.225		Limpieza			
1.01.03.01.225.01	1	Fabuloso Alt Cloro 200ml	0.36	0.36	
1.01.03.01.225.02	1	Kotex Mimex Con Alas	0.90	0.90	
1.01.03.01.225.03	1	Pano Hogareno Eterna Pague 6 Lleva 12	1.70	1.70	
1.01.03.01.225.04	1	Vanish Líquido Blanco 900ml	3.75	3.75	
1.01.03.01.225.05	2	Combo Ahorro Limpieza Canasta Estrella	3.33	6.66	
1.01.03.01.225.06	2	Limpiadora De Vapor Sc 1 Easyfix Premium Karcher	82.26	164.52	
1.01.03.01.225.07	2	Paños Limpia Pisos Azul Estrella X 1	1.56	3.12	
1.01.03.01.225.08	2	Sapolio Quitamanchas Ropa De Color	2.05	4.10	
1.01.03.01.225.09	2	Suavizante Full Clean 900ml Vainilla	1.98	3.96	
1.01.03.01.225.10	3	Bomba Destapa Caños De Caucho 6 Wf1696	0.91	2.73	
1.01.03.01.225.11	3	Botella Para Dispensador Unilimpio Repuesto	2.58	7.74	
1.01.03.01.225.12	3	Destapacañería Litro De Litro	2.35	7.05	
1.01.03.01.225.13	3	Fabuloso Klin Lavanda 12 X 1 Lt	1.72	5.16	
1.01.03.01.225.14	3	Gel Cucarachicida	10.25	30.75	
1.01.03.01.225.15	3	Limpiador De Carburador 12 Onz Abro	3.26	9.78	
1.01.03.01.225.16	3	Lustra Muebles Mansión Poliflor Crema Lavanda	2.59	7.77	
1.01.03.01.225.17	3	Polo Betun Pasta Negro 88ml	1.11	3.33	
1.01.03.01.225.18	3	Vanish Líquido Blanco Total 450 MI	1.61	4.83	
1.01.03.01.225.19	4	Aceite Lustra Muebles 250ml Luceta Aceite Rojo	1.69	6.76	
1.01.03.01.225.20	4	Fibra Para Cortar Estrella 9.5cm * 71.5cmverde	0.83	3.32	
1.01.03.01.225.21	4	Limpia Vidrio Expandible Azul	5.50	22.00	
1.01.03.01.225.22	4	Polo Betun Pasta Negro 42ml	0.93	3.72	
1.01.03.01.225.23	4	Vanish Líquido 100 MI Rosa 100ml	0.51	2.04	
1.01.03.01.225.24	5	Ajax BiCarbónato Naranja Limón 1 Lt	1.83	9.15	
1.01.03.01.225.25	5	Ajax BiCarbónato Naranja - Limón 180ml	0.36	1.80	
1.01.03.01.225.26	5	Esponja De Silicóna Better Sponge T80-205	4.02	20.10	
1.01.03.01.225.27	5	Fabuloso Klin Floral 12 X 1lt	1.72	8.60	
1.01.03.01.225.28	5	Pastilla Baño Virutex Lavanda Desodoriza Y Previene El Sarro	1.32	6.60	
1.01.03.01.225.29	6	Fabuloso Klin Manzana 12 X 1lt	1.72	10.32	
1.01.03.01.225.30	6	Toalla Limpia Pisos Eterna Absorbente 50x80	1.74	10.44	
		SUMAN Y PASAN			1,300,655.84

EMPRESA COMERCIAL "OROCENTRO"					
INVENTARIO INICIAL					
AL 01 DE ABRIL DEL 2022					
EXPRESADO EN DÓLARES AMERICANOS					
					FOLIO N° 112
Código	Cant.	Detalle	Valor Unitario	Valor Parcial	Valor Total
SUMAN Y VIENEN					1,300,655.84
1.01.03.01.225.31	8	Dragón C Atomizador 475ml	3.17	25.36	
1.01.03.01.225.32	8	Fabuloso Klin Floral Doyp 200ml	0.36	2.88	
1.01.03.01.225.33	8	Fabuloso Klin Lavanda Doyp 200ml	0.36	2.88	
1.01.03.01.225.34	10	Estropajo De Alambre Estrella	0.14	1.40	
1.01.03.01.225.35	10	Vanish Líquido 100 MI Blanco Total 100ml	0.51	5.10	
1.01.03.01.225.36	11	Fibra Estrella Limpio Colores	0.66	7.26	
1.01.03.01.225.37	12	Winglow Cocina Quita Grasa Avanzado Limpiador Multiuso 500ml	2.15	25.80	
1.01.03.01.225.38	13	Paño Antibacterial Kerdito	1.48	19.24	
1.01.03.01.225.39	13	Sapolio Fresh Shoes Zapatos AntiBaterfal	1.65	21.45	
1.01.03.01.225.40	14	Sello Rojo O Lejia En Gel 500 MI	1.00	14.00	
1.01.03.01.225.41	15	Limpia Vidrios Eterna Estilo	1.98	29.70	
1.01.03.01.225.42	16	Esponja De Bronce 14 G Desp	0.25	4.00	
1.01.03.01.225.43	23	Dragón 475cc Sin Atomizador	2.09	48.07	
1.01.03.01.225.44	26	Limpiador De Cadena Motos Y Bicicletas 400ml Adheplast	1.52	39.52	
1.01.03.01.225.45	59	Fibra Verde Limpia Vajillas Estrella	0.17	10.03	
1.01.03.01.226		Linternas			
1.01.03.01.226.01	1	Linterna 21 Led 2 Servicios Ky-7718	9.19	9.19	
1.01.03.01.226.02	1	Linterna Con Cable A Batería Golden Future Bct09cc-172s K15lm	62.50	62.50	
1.01.03.01.226.03	1	Linterna Energizer Recargable Hardcase 2 Led 550lm 550 Lumens	84.21	84.21	
1.01.03.01.226.04	1	Linterna Recargable 3w X-Balog High Brightness	15.00	15.00	
1.01.03.01.226.05	2	Linterna Coleman 4d Led Cpx 2000002652 20	40.00	80.00	
1.01.03.01.226.06	2	Linterna Led 6w-Aaa Sumerg Cabez-20mt (BI-6800)	18.25	36.50	
1.01.03.01.226.07	4	Linterna Recargable Ecoled 4m91128 Alto Brillo Yj - 1837	2.47	9.88	
1.01.03.01.226.08	5	Linterna Metal Eveready Foco Ajustable Dx2 S Pila	3.69	18.45	
1.01.03.01.226.09	9	Linterna Recargable Ecoled 4m31134 Alto Brillo	2.61	23.49	
1.01.03.01.226.10	52	Linterna Recargable Ecoled Tw-878-3w 4m9112n	5.93	308.36	
1.01.03.01.227		Líquido			
1.01.03.01.227.01	7	Aditivo Sonax Limpia Parabris	0.95	6.65	
1.01.03.01.227.02	23	Líquido De Frenos 1 Litro Wagner	6.07	139.61	
1.01.03.01.227.03	98	Líquido Frenos Wagner 21b 8 Onzas	2.13	208.74	
1.01.03.01.227.04	125	Líquido De Freno Wagner 12 Onz 21b 355ml	2.71	338.75	
1.01.03.01.228		Llana			
1.01.03.01.228.01	1	Llana Dentada O Canto Dentado Con Mango De Madera Toolcraft T	3.56	3.56	
1.01.03.01.228.02	2	Llana Rayador Para Ranuras Toolcraft	3.49	6.98	
1.01.03.01.228.03	2	Llana De Esponja 4 * 9 Pulg * 3/4 Toolcraft	4.45	8.90	
1.01.03.01.228.04	9	Llana Dentada O Canto Dentado Cuadrado Con Mango De Madera T	4.75	42.75	
SUMAN Y PASAN					1,300,655.84

EMPRESA COMERCIAL "OROCENTRO"					
INVENTARIO INICIAL					
AL 01 DE ABRIL DEL 2022					
EXPRESADO EN DÓLARES AMERICANOS					
					FOLION° 113
Código	Cant.	Detalle	Valor Unitario	Valor Parcial	Valor Total
		SUMAN Y VIENEN			1,300,655.84
1.01.03.01.228.05	15	Llana Dentada 11 X 5 Truper Mango Plástico	3.27	49.05	
1.01.03.01.229		Llantas			
1.01.03.01.229.01	1	Llanta 175 70 R13 82t Ctytech	27.68	27.68	
1.01.03.01.229.02	1	Llanta 175 60r13 Hankook K406	70.00	70.00	
1.01.03.01.229.03	1	Llanta 175/70 R13 82t Rp36 Tl Westlake	31.49	31.49	
1.01.03.01.229.04	1	Llanta 215 75 R14 Rencauche Renovallanta Rfs	51.20	51.20	
1.01.03.01.229.05	1	Llanta 215 65 R16 98t Grabber At (General Tire)	130.00	130.00	
1.01.03.01.229.06	1	Llanta 235 60r16 100t Fr Graber At	94.30	94.30	
1.01.03.01.229.07	1	Llanta 27 8 50 R14 Rencauche Renovallanta Vfs	90.00	90.00	
1.01.03.01.229.08	1	Llanta Aeolus 235 60r16 100h As02	100.00	100.00	
1.01.03.01.229.09	1	Llanta Continental 615 / 65 R 16 98t Lt Crosscont.At	93.44	93.44	
1.01.03.01.229.10	1	Llanta Recauchada 235 75r15 Renovallanta Vj900	94.35	94.35	
1.01.03.01.229.11	2	185 60r13 Bot Brillantis 2	49.29	98.58	
1.01.03.01.229.12	2	Llanta 165 65 R13 77t Brillantis 2 (Ecuador)	37.82	75.64	
1.01.03.01.229.13	2	Llanta 185 60r13 80h Tl Brillantis Barum (Europa)	39.74	79.48	
1.01.03.01.229.14	2	Llanta 195/50r15 82v General Tire G Max Rs	56.48	112.96	
1.01.03.01.229.15	2	Llanta 215 75 R 17 5 126 124m Lsu1 Continental Us Lrf 12pr	200.90	401.80	
1.01.03.01.229.16	2	Llanta 215 75 R15 Su307 Goodride	81.43	162.86	
1.01.03.01.229.17	2	Llanta 225 / 70 R 15 104t Xi Fr Terraín Contact At50	93.03	186.06	
1.01.03.01.229.18	2	Llanta 225 70r15 Recauchada Renovallanta Vj900	94.51	189.02	
1.01.03.01.229.19	2	Llanta 235 75r15 104 101q Grabber At2 General Tire(Ecu)	102.18	204.36	
1.01.03.01.229.20	2	Llanta 245 70r16 107s Fr Crosscontact At Bsw Continental	148.00	296.00	
1.01.03.01.229.21	2	Llanta 245 70r16 107t Fr Grabber At2 Owl General Tire	172.29	344.58	
1.01.03.01.229.22	2	Llanta 265 / 70 R 17 121/118q Grabber X3 Americana	186.00	372.00	
1.01.03.01.229.23	2	Llanta 31x10 5r15 Lt N8890wl Nankang (Taiwán)	205.96	411.92	
1.01.03.01.229.24	2	Llanta 7 00 - 15lt Tl Lre Power Jet 10pr (Dir) General	121.67	243.34	
1.01.03.01.229.25	2	Llanta 7 50-16lt Tl Lrf Power Jet 12pr (Dir) General Ti	127.14	254.28	
1.01.03.01.229.26	2	Llanta Aeolus 235 70 R15 103t Ag03	90.00	180.00	
1.01.03.01.229.27	2	Llanta General Altimax Xp7 185/60 R14 Contac 2	42.84	85.68	
1.01.03.01.229.28	2	Tube Gr-14 R14	7.78	15.56	
1.01.03.01.229.29	3	Llanta 185/60 R14c 82h Rp36 Tl Westlake	39.43	118.29	
1.01.03.01.229.30	3	Llanta 205 75 R 15 97stl Grabber Suv General Tire (Ecu)	81.24	243.72	
1.01.03.01.229.31	3	Llanta 205 75 R15 98 950 Gabber At2 General Tire (Ecu)	83.95	251.85	
1.01.03.01.229.32	3	Llanta 7 00-15lt Tl Lre Hct 10pr (Mix) General Tire (Ecu)	105.65	316.95	
1.01.03.01.229.33	3	Llanta Aeolus 185 65 R 15 88t Ag03	55.00	165.00	
1.01.03.01.229.34	4	Llanta 175/60 R 13 77h General Tire G Max Rs 15505950000	42.35	169.40	
		SUMAN Y PASAN			1,300,655.84

EMPRESA COMERCIAL "OROCENTRO"					
INVENTARIO INICIAL					
AL 01 DE ABRIL DEL 2022					
EXPRESADO EN DÓLARES AMERICANOS					
					FOLION° 114
Código	Cant.	Detalle	Valor Unitario	Valor Parcial	Valor Total
		SUMAN Y VIENEN			1,300,655.84
1.01.03.01.229.35	4	Llanta 195 / 55 R 15 85 H Fr Power Contact 2	66.34	265.36	
1.01.03.01.229.36	4	Llanta 6 50-16lt Tt Lrd Hct 8pr (Mix) General Tire (Ecu	90.11	360.44	
1.01.03.01.229.37	4	Llanta Hankook 215 75 14 Diseño Radialorigen Korea	141.00	564.00	
1.01.03.01.229.38	4	Llanta Lt 265 / 75 R16 112/109q Grabber X3 Srl 04505700000	176.39	705.56	
1.01.03.01.229.39	4	Llanta Xbri Lt 265 / 60 R 18 Brutus A/T 119/116s Rwl	161.61	646.44	
1.01.03.01.229.40	8	Llanta 155r 12c 8pr 88 86q H188 Tl Wl West Lake	38.41	307.28	
1.01.03.01.229.41	12	Llanta Para Burra	8.50	102.00	
1.01.03.01.229.42	40	Ecovallor	1.00	40.00	
1.01.03.01.230		Llaveros			
1.01.03.01.230.01	1	Llave Fregadero Flexible Meson Negra Con Pico Kaf P/Palanca Kt-2	12.75	12.75	
1.01.03.01.230.02	2	Llavero Cordón Sparco	1.43	2.86	
1.01.03.01.230.03	3	Llavero De Metal 2 3/8 (60mm) Modelo Destorcedor Bestvalue	1.03	3.09	
1.01.03.01.230.04	6	Mosq P Bombero Niquelado 3/16 Toolcraft Tc2608	0.84	5.04	
1.01.03.01.230.05	9	Llavero Mosquetón Alumino #4	1.24	11.16	
1.01.03.01.230.06	11	Llavero Mosquetón Alumino #3 Key Ring	0.78	8.58	
1.01.03.01.231		Llaves			
1.01.03.01.231.01	3	Juego De Llave Universal Total 9 - 32mm Tht10309328	6.36	19.08	
1.01.03.01.231.02	1	Juego De Llaves 3 8 A 1 Stanley	1.12	1.12	
1.01.03.01.231.03	1	Juego De Llaves Allen MiliMétricas 8pzs Pretul	0.86	0.86	
1.01.03.01.231.04	1	Juego De Llaves Torx Y Hexagonal Industrial Total 18 Pz 1.5 Tht106	8.22	8.22	
1.01.03.01.231.05	1	Llave Boca Corona 13 Mm Dropforged Ev Tools	0.28	0.28	
1.01.03.01.231.06	1	Llave Boca Corona 38 Stanley 89 776	19.44	19.44	
1.01.03.01.231.07	1	Llave Boca Corona 8mm Bestvalue	0.77	0.77	
1.01.03.01.231.08	1	Llave Boca Corona Ratchet 15 Mm 91 - 979 Stanley	4.34	4.34	
1.01.03.01.231.09	1	Llave Campanola Focus Lever Kit Con Ducha	13.47	13.47	
1.01.03.01.231.10	1	Llave Campanola Paso Para Ducha Econovo 79963 Edesa	14.94	14.94	
1.01.03.01.231.11	1	Llave Compuerta Itap 0.50 - 1/2 Pn16 Dn15 Italy	5.13	5.13	
1.01.03.01.231.12	1	Llave Compuerta Itap 2.00 - 2 Pn16 Dn50 Italy	28.00	28.00	
1.01.03.01.231.13	1	Llave Cuello En Forma De C Italian 5037 - 604u	12.76	12.76	
1.01.03.01.231.14	1	Llave De Banda Metalica Para Filtro Toolcraft 2 - 3/4 A 3 - 1/4 Tc33	3.36	3.36	
1.01.03.01.231.15	1	Llave De Cruz Pretul 18 13 16-3 4-7 8-17m Ller-18p	7.81	7.81	
1.01.03.01.231.16	1	Llave De Juegos Hexagonal 8 Pz 28mm Total Tht1061826	3.00	3.00	
1.01.03.01.231.17	1	Llave De Manguera 1/2 Edesa UltraliViana	4.58	4.58	
1.01.03.01.231.18	3	Llave De Manguera De 1 2 Edesa Refor Bronce	7.92	23.76	
1.01.03.01.231.19	1	Llave De Mesón Cuello Ganzo Italian 5035 - 604h	15.46	15.46	
1.01.03.01.231.20	4	Llave Flex P Cocina De Pared Azul	13.52	54.08	
		SUMAN Y PASAN			1,300,655.84

EMPRESA COMERCIAL "OROCENTRO"					
INVENTARIO INICIAL					
AL 01 DE ABRIL DEL 2022					
EXPRESADO EN DÓLARES AMERICANOS					
					FOLION° 115
Código	Cant.	Detalle	Valor Unitario	Valor Parcial	Valor Total
SUMAN Y VIENEN					1,300,655.84
1.01.03.01.231.21	1	Llave Fre Flex / Meson Omo Acrílico Pico Fino Far View	19.65	19.65	
1.01.03.01.231.22	1	Llave Fregadero Flexible Meson Naranja Con Pico Kaf P/Palanca Kt-	12.75	12.75	
1.01.03.01.231.23	1	Llave Grifería Para Cocina Mesa Yetka City Black 125185	17.82	17.82	
1.01.03.01.231.24	1	Llave Grifería Para Mesa Cocina Pico Alto Azalea Krauss	17.30	17.30	
1.01.03.01.231.25	1	Llave Grifería Para Mesa Cocina Pico Alto Carisa Krauss	15.21	15.21	
1.01.03.01.231.26	1	Llave Grifería Para Pared Cocina Pico Alto Azalea Krauss	14.79	14.79	
1.01.03.01.231.27	1	Llave Mezcladora Monocomando De Cocina	81.99	81.99	
1.01.03.01.231.28	1	Llave Mixta Con Ratchet 12 Mm Ingco	3.40	3.40	
1.01.03.01.231.29	1	Llave P Lavamanos Intalacion De Mesa Round Lever	17.87	17.87	
1.01.03.01.231.30	3	Llave Para Cocina De Pared Cuello Flexible Sanitary Wares	9.92	29.76	
1.01.03.01.231.31	1	Llave Para Cocina Para Meson Cuello Flexible Sanitary Wares	7.81	7.81	
1.01.03.01.231.32	1	Llave Para Lavabo Cross Abs 7402 Edesa	3.93	3.93	
1.01.03.01.231.33	1	Llave Para Lavamanos Pomo Mariposa Smada	5.45	5.45	
1.01.03.01.231.34	1	Llave Para Tubo Stillson 24 Pulgadas Naranja T107124	6.78	6.78	
1.01.03.01.231.35	1	Llave Tubo Jem 10" Abre 3/8 A 1 1/2 0609	3.38	3.38	
1.01.03.01.231.36	2	Dado Stanley 89332 3/4 * 32mm 6 Pt	6.33	12.66	
1.01.03.01.231.37	2	Juego 6 Llaves Boca Corona 10-12-14-17	15.85	31.70	
1.01.03.01.231.38	2	Juego De 14 Llaves Boca Corona De 7 A 24mm	37.98	75.96	
1.01.03.01.231.39	2	Llave Boca Corona 17 Mm Dropforged Ev Tools	0.45	0.90	
1.01.03.01.231.40	8	Llave Boca Corona Ratchet 16 Mm 91 - 983 Stanley	6.18	49.44	
1.01.03.01.231.41	2	Llave Boca Corona Ratchet 18 Mm 91 - 982 Stanley	6.59	13.18	
1.01.03.01.231.42	2	Llave De Bronce C Rosca P Manguera	3.44	6.88	
1.01.03.01.231.43	2	Llave De Cadena Para Cambio De Filtro	3.95	7.90	
1.01.03.01.231.44	2	Llave De Cocina Giralí Cocina Mesa Con Gancho Bm-202	15.27	30.54	
1.01.03.01.231.45	2	Llave De Fregadero Better Meson Flex Varios Colores T/Manguera	11.21	22.42	
1.01.03.01.231.46	2	Llave De Meson Flex Italian Azul 5028-919g503	22.22	44.44	
1.01.03.01.231.47	2	Llave De Meson Flex Italian Negra 5028-919g502	22.22	44.44	
1.01.03.01.231.48	2	Llave De Paso Ducha Aries 59253	13.76	27.52	
1.01.03.01.231.49	2	Llave De Tubo De 36 Stanley	57.76	115.52	
1.01.03.01.231.50	6	Llave Edesa Para Cocina Pared Plus New Pri 5011	20.35	122.10	
1.01.03.01.231.51	2	Llave Fluxómetro Urinario	14.06	28.12	
1.01.03.01.231.52	2	Llave Fregadero Raptor Deco Mesa Extendible Sus-0307	37.92	75.84	
1.01.03.01.231.53	2	Llave Grifería Para Cocina Mesa Yetka Trinity 125187	17.34	34.68	
1.01.03.01.231.54	2	Llave Grifería Para Cocina Pared Yetka Trinity 125188	17.54	35.08	
1.01.03.01.231.55	6	Llave Grifería Para Mesa Cocina Pico Alto Aura Krauss	15.68	94.08	
1.01.03.01.231.56	2	Llave Mezcladora Ducha 8" 8106 - 604 Italian	34.20	68.40	
SUMAN Y PASAN					1,300,655.84

EMPRESA COMERCIAL "OROCENTRO"					
INVENTARIO INICIAL					
AL 01 DE ABRIL DEL 2022					
EXPRESADO EN DÓLARES AMERICANOS					
					FOLION° 116
Código	Cant.	Detalle	Valor Unitario	Valor Parcial	Valor Total
		SUMAN Y VIENEN			1,300,655.84
1.01.03.01.231.57	2	Llave Mezcladora Griferías Para Mesa Cocina Juego Newport Fv	60.01	120.02	
1.01.03.01.231.58	2	Llave P Lavamanos Instalacion De Mesa Chorro Cascada	25.27	50.54	
1.01.03.01.231.59	2	Llave P Lavamanos Pomo Cruz Oval	10.37	20.74	
1.01.03.01.231.60	2	Llave P/ Ducha Doccia Cr. Edesa 70623	14.39	28.78	
1.01.03.01.231.61	2	Llave Para Lavamanos Monomando Mediana Y Pesada Delujo Crom	17.19	34.38	
1.01.03.01.231.62	2	Llave Raptor Cocina Pared Cruz St-Es-008	4.69	9.38	
1.01.03.01.231.63	2	Llave Raptor Deco Flex Monom Anillada Kf-0111	53.48	106.96	
1.01.03.01.231.64	2	Llave Skut Cuello S De Pared 1/4 Vuelta	5.84	11.68	
1.01.03.01.231.65	6	Llave Stanley 29mm 86 629 Boca Corona	8.32	49.92	
1.01.03.01.231.66	2	Llave T Para Bujía 5 8 O 16mm	1.05	2.10	
1.01.03.01.231.67	2	Llave Tubo Jem 22" Abre 1/2" A 3"	11.04	22.08	
1.01.03.01.231.68	2	Manguera Para Lavamanos Yetka Conexión A Llave De Paso 50cm	3.66	7.32	
1.01.03.01.231.69	2	Pistola Neumática 1 2 7000 Rpm Stanley	80.51	161.02	
1.01.03.01.231.70	3	Jgo 8 Cocina Mesa Capri Cr E417 05 71 Fv	25.82	77.46	
1.01.03.01.231.71	3	Juego De Llave Angular P Lavamanos Con Manguera E262 05 Fv	8.05	24.15	
1.01.03.01.231.72	3	Juego De Llaves Torx Industrial Total 9 Pzs 1.5 - 10mm	5.10	15.30	
1.01.03.01.231.73	3	Juego De Llaves Torx Tipo Navaja Total Tht1061846	4.33	12.99	
1.01.03.01.231.74	3	Llave Boca Corona 12 Mm Dropforged Ev Tools	0.27	0.81	
1.01.03.01.231.75	3	Llave Boca Corona 7mm 86-852 Stanley	1.28	3.84	
1.01.03.01.231.76	3	Llave Campanola Fv Para Ducha E479.01/B2 Cr	15.00	45.00	
1.01.03.01.231.77	3	Llave De Meson Flex Italian Blanca 5028-919g501	22.22	66.66	
1.01.03.01.231.78	3	Llave Flex Better Pico Fino Alj200501	13.15	39.45	
1.01.03.01.231.79	3	Llave Grifería Para Pared Cocina Pico Alto Carisa Krauss	13.73	41.19	
1.01.03.01.231.80	3	Llave Grifería Para Pared Cocina Pico Alto Krauss 624529	14.19	42.57	
1.01.03.01.231.81	3	Llave Mezcladora De Lavabo Italian 28931-238 Bronce	34.67	104.01	
1.01.03.01.231.82	3	Llave P Cocina Firenzi Pared C Flexible P Delgado 3406	8.98	26.94	
1.01.03.01.231.83	3	Playo Profesional De Electricista 9 Stanley	8.29	24.87	
1.01.03.01.231.84	4	Llave Boca Corona 10 Mm Dropforged Ev Tools	0.22	0.88	
1.01.03.01.231.85	4	Llave Boca Corona 15 Mm Dropforged Ev Tools	0.39	1.56	
1.01.03.01.231.86	4	Llave Boca Corona 20mm 86-865 Stanley	3.60	14.40	
1.01.03.01.231.87	4	Llave Boca Corona 9mm 86-854 Stanley	1.35	5.40	
1.01.03.01.231.88	4	Llave Cummings Tools 13mm Boca Corona	0.73	2.92	
1.01.03.01.231.89	4	Llave Cummings Tools 21mm Boca Corona	2.31	9.24	
1.01.03.01.231.90	4	Llave De Filtro De Aceite Ajustable De Tres Brazos	7.55	30.20	
1.01.03.01.231.91	4	Llave Dos Clavijas Amoladora Dewalt 7	3.05	12.20	
1.01.03.01.231.92	4	Llave Para Taladro Total 80mm	1.06	4.24	
		SUMAN Y PASAN			1,300,655.84

EMPRESA COMERCIAL "OROCENTRO"					
INVENTARIO INICIAL					
AL 01 DE ABRIL DEL 2022					
EXPRESADO EN DÓLARES AMERICANOS					
					FOLION° 117
Código	Cant.	Detalle	Valor Unitario	Valor Parcial	Valor Total
SUMAN Y VIENEN					1,300,655.84
1.01.03.01.231.93	4	Llave Tubo Stanley 87626 24 Usa	27.66	110.64	
1.01.03.01.231.94	5	Llave Boca Corona 10mm Bestvalue H01010	0.95	4.75	
1.01.03.01.231.95	5	Llave Boca Corona 11 Mm Dropforged Ev Tools	0.22	1.10	
1.01.03.01.231.96	5	Llave Compuerta Itap 1.00 - 1 Pn16 Dn15 Italy	10.01	50.05	
1.01.03.01.231.97	5	Llave Cummings Tool 22mm Boca Corona	2.35	11.75	
1.01.03.01.231.98	5	Llave Cummings Tools 20mm Boca Corona	1.61	8.05	
1.01.03.01.231.99	5	Llave De Tubo De 18 Stanley 87-625 Abre A 3	19.85	99.25	
1.01.03.01.231.100	5	Llave Fv Alta De Mesa Para Vessel Cromo E228.01/06 Cr	57.67	288.35	
1.01.03.01.231.101	5	Llave Mezcladora Meson Italian 5032 - 604h	21.90	109.50	
1.01.03.01.231.102	5	Llave Skut Cuello Ganzo De Piso 1/4 Vuelta	9.45	47.25	
1.01.03.01.231.103	6	Juego De Llaves 8 Pzs Stanley 95ib69252	2.61	15.66	
1.01.03.01.231.104	6	Llave Boca Corona 24mm 86-869 Stanley	4.86	29.16	
1.01.03.01.231.105	6	Llave Boca Corona Ratchet 13 Mm 91 - 977 Stanley	6.00	36.00	
1.01.03.01.231.106	6	Llave Fregadero Flexible Pared Celeste Kaf P/Palanca Kt-08 2/40	9.48	56.88	
1.01.03.01.231.107	6	Llave Mezcladora Mesón 8" 8109 - 604h2 Italian	26.80	160.80	
1.01.03.01.231.108	6	Llave Para Manguera M - M Manija T Cuerpo Ni 1/4	9.02	54.12	
1.01.03.01.231.109	6	Llave Tubo Jem 14" Heavy Dute 14	5.35	32.10	
1.01.03.01.231.110	6	Llaves Hexagonales Industrial Total 9 Pz 1.5 -10 Mm	4.16	24.96	
1.01.03.01.231.111	6	Manguera Flexible Para Conexión Llave Angular Yetka	6.21	37.26	
1.01.03.01.231.112	7	Llave Boca Corona Ratchet 17 Mm 91 - 984 Stanley	5.71	39.97	
1.01.03.01.231.113	7	Llave Boca Corona Ratchet 8 Mm 91 - 973 Stanley	5.03	35.21	
1.01.03.01.231.114	7	Llave Cummings Tools 15mm Boca Corona	0.93	6.51	
1.01.03.01.231.115	7	Llave Stanley 30mm Boca Corona 86 630	9.74	68.18	
1.01.03.01.231.116	7	Válvula De Bola De 1 4 Para Gas Rhino	3.09	21.63	
1.01.03.01.231.117	8	Juego De Llaves Exagonales B Largo C Esfer 9 Pzs Evtools	4.92	39.36	
1.01.03.01.231.118	8	Llave Boca Corona 32mm 86-871 Stanley	9.53	76.24	
1.01.03.01.231.119	8	Llave Para Tubo Jem 8" Abre 1/8	3.59	28.72	
1.01.03.01.231.120	8	Llave Stanley 25mm Boca Corona	6.29	50.32	
1.01.03.01.231.121	9	Llave Allen 10mm	1.12	10.08	
1.01.03.01.231.122	9	Llave Angular P Inodoro Brow 1622 7590 Edesa	5.67	51.03	
1.01.03.01.231.123	9	Llave Boca Corona 15mm 86-860 Stanley	2.26	20.34	
1.01.03.01.231.124	9	Llave Rueda En Cruz 17x19x21x23	2.05	18.45	
1.01.03.01.231.125	10	Llave De Rueda Para Camión 27mm Y 32mm C Palanca	9.05	90.50	
1.01.03.01.231.126	10	Llave Fregadero Flexible Pared Amarilla Kaf P/Palanca Kt-10 2/40	9.48	94.80	
1.01.03.01.231.127	10	Llave Fregadero Flexible Pared Negra Kaf P/Palanca Kt-09 2/40	9.48	94.80	
1.01.03.01.231.128	10	Llave Reforzada 8 Pulgadas Para Tubo Rígido Mango De Caucho	2.65	26.50	
SUMAN Y PASAN					1,300,655.84

EMPRESA COMERCIAL "OROCENTRO"					
INVENTARIO INICIAL					
AL 01 DE ABRIL DEL 2022					
EXPRESADO EN DÓLARES AMERICANOS					
					FOLION° 118
Código	Cant.	Detalle	Valor Unitario	Valor Parcial	Valor Total
		SUMAN Y VIENEN			1,300,655.84
1.01.03.01.231.129	11	Llave 1/2 Bronce Greko Rosca Reforzada 20320100	4.03	44.33	
1.01.03.01.231.130	11	Llave 8 Tubo	1.85	20.35	
1.01.03.01.231.131	11	Llave Ajustable Staley 18 Modelo 87-796	33.46	368.06	
1.01.03.01.231.132	11	Llave Boca Corona 21mm 86-866 Stanley	3.43	37.73	
1.01.03.01.231.133	11	Llave Fregadero Flexible Pared Roja Kaf P/Palanca Kt-10r 2/40	9.48	104.28	
1.01.03.01.231.134	11	Llave Tubo Jem 12" Abre 3/8 A 1 3/4 0610	4.82	53.02	
1.01.03.01.231.135	11	Repuesto Para Llave De Ducha Cabeza Alta Estándar Completa E10	6.04	66.44	
1.01.03.01.231.136	12	Juego De Llaves Allen Jem 1.5mm - 10mm 10 Pzs	2.06	24.72	
1.01.03.01.231.137	12	Juego De Llaves Allen Jem 1/16-3/8 10 Pzs	1.97	23.64	
1.01.03.01.231.138	12	Llave Boca Corona 16 Mm Dropforged Ev Tools	0.41	4.92	
1.01.03.01.231.139	12	Llave P/ Lavabo Shelby Sencilla Abs Edesa	4.02	48.24	
1.01.03.01.231.140	12	Llave Para Lavabo Pomo Acrílico Kaf Kt-19 5/60	3.78	45.36	
1.01.03.01.231.141	13	Juego Angular Para Lavamanos 40cm 16 Pulg Yetka	6.37	82.81	
1.01.03.01.231.142	13	Llave Angular Para Lavabo 16 Danu 7300	3.81	49.53	
1.01.03.01.231.143	13	Llave Fregadero Flexible Pared Naranja Kaf P/Palanca Kt-12 2/40	11.14	144.82	
1.01.03.01.231.144	14	Llave Boca Corona 8 Mm Dropforged Ev Tools	0.22	3.08	
1.01.03.01.231.145	14	Llave Fregadero Flexible Pared Naranja Con Pico Kaf P/Palanca Kt-2	11.37	159.18	
1.01.03.01.231.146	14	Llave Para Lavabo Pomo Cruz Kaf Kt-20 5/60	3.78	52.92	
1.01.03.01.231.147	15	Llave Para Lavabo Cruz Fija Cr E 220 13Fv	10.33	154.95	
1.01.03.01.231.148	15	Llave Boca Corona 9 Mm Dropforged Ev Tools	0.11	1.65	
1.01.03.01.231.149	15	Llave Cummings Tools 11mm Boca Corona	0.65	9.75	
1.01.03.01.231.150	16	Llave Cocina Industrial	3.01	48.16	
1.01.03.01.231.151	16	Llave Fregadero Flexible Pared Naranja Kaf P/Palanca Kt-07 2/40	9.48	151.68	
1.01.03.01.231.152	16	Llave Para Lavabo Palanca Normal Kaf Kt-17 5/60	3.78	60.48	
1.01.03.01.231.153	17	Llave Boca Corona 18 Mm Dropforged Ev Tools	0.49	8.33	
1.01.03.01.231.154	17	Llave Cummings Tools 14mm Boca Corona	0.79	13.43	
1.01.03.01.231.155	17	Llave De Cocina P Alto Cruz Fija Cr E420 01 13 Fv	17.65	300.05	
1.01.03.01.231.156	18	Llave Boca Corona 12mm 86-857 Stanley	1.70	30.60	
1.01.03.01.231.157	18	Llave Boca Corona 7 Mm Dropforged Ev Tools	0.22	3.96	
1.01.03.01.231.158	19	Llave Boca Corona 6 Mm Dropforged Ev Tools	0.20	3.80	
1.01.03.01.231.159	19	Llave Para Lavabo Pomo Cromado Kaf Kt-18 5/60	3.78	71.82	
1.01.03.01.231.160	20	Llave Para Lavamanos Euro Style E220 29 Cr	10.68	213.60	
1.01.03.01.231.161	22	Llave Cummings Tools 10mm Boca Corona	0.62	13.64	
1.01.03.01.231.162	23	Llave Boca Corona 13mm 86-858 Stanley	1.64	37.72	
1.01.03.01.231.163	24	Llave Boca Corona 14mm 86-859 Stanley	1.89	45.36	
1.01.03.01.231.164	24	Llave Boca Corona 28mm 86-628 Stanley	8.48	203.52	
		SUMAN Y PASAN			1,300,655.84

EMPRESA COMERCIAL "OROCENTRO"					
INVENTARIO INICIAL					
AL 01 DE ABRIL DEL 2022					
EXPRESADO EN DÓLARES AMERICANOS					
					FOLIO N° 119
Código	Cant.	Detalle	Valor Unitario	Valor Parcial	Valor Total
SUMAN Y VIENEN					1,300,655.84
1.01.03.01.231.165	25	Llave Bronce Mang Rosca Skut Ref	5.56	139.00	
1.01.03.01.231.166	25	Llave De 1 2 Pvc Para Jardín Con Acople Para Manguera	0.67	16.75	
1.01.03.01.231.167	32	Llave Cummings Tools 12mm Boca Corona	0.67	21.44	
1.01.03.01.231.168	36	Llave Boca Corona 10mm 86-855 Stanley	1.35	48.60	
1.01.03.01.231.169	36	Llave Ajustable Cromada Francesa 12 Workpro	6.51	234.36	
1.01.03.01.231.170	42	Válvula Esférica Manguera Paso Total 1 2 Cromado Krauss	4.01	168.42	
1.01.03.01.231.171	45	Llave Boca Corona 11mm 86-856 Stanley	1.69	76.05	
1.01.03.01.231.172	46	Llave Mang 1 2 Manij T E439 13x Br Fv	4.94	227.24	
1.01.03.01.231.173	53	Llave Francesa O Perica Con Aislante Reforzada Skut	4.15	219.95	
1.01.03.01.231.174	234	Llave Pvc Para Manguera De Jardín Bp Con Acople	0.92	215.28	
1.01.03.01.232		Lubricantes			
1.01.03.01.232.01	2	Cordón Salchicha Antiderrame Absorcion Hidrocarburos 12.7 * 300c	35.64	71.28	
1.01.03.01.232.02	5	Limpiador De Frenos 18oz 510g	3.97	19.85	
1.01.03.01.232.03	49	Lubricador Plástico	10.72	525.28	
1.01.03.01.233		Luminarias			
1.01.03.01.233.01	1.5	Manguera Led Xmax 12mm Rojo 1 Líneas	1.46	2.19	
1.01.03.01.233.02	3	Boquilla De Loza Mogul E40 C/Cable	1.61	4.83	
1.01.03.01.233.03	4	Lámpara Veladora Con Fotocelda Rectangualr 4w Fulgore Fu0168	1.20	4.80	
1.01.03.01.233.04	4	Transformador Xmax Blanco 8mm	1.19	4.76	
1.01.03.01.233.05	15	Transformador Xmax Blanco 12mm	0.79	11.85	
1.01.03.01.233.06	20.72	Manguera Led Xmax 12mm Azul 2 Líneas	1.66	34.40	
1.01.03.01.233.07	31.5	Manguera Led Neón Luz Blanca Por Mts	2.85	89.78	
1.01.03.01.233.08	97	Manguera Led Xmax 12mm Blanco 2 Líneas	1.66	161.02	
1.01.03.01.234		Macetero			
1.01.03.01.234.01	1	Base Macetero Jazmín Pequeño Terracota Pica	0.40	0.40	
1.01.03.01.234.02	1	Maceta Durafashion #6 Con Base Rey Plast	0.89	0.89	
1.01.03.01.234.03	1	Maceta Tulipán # 19 Con Base Rey Plast	1.16	1.16	
1.01.03.01.234.04	1	Macetero Jazmín Pequeño Terracota Pica	0.98	0.98	
1.01.03.01.234.05	4	Macetero Madeira Glamour Cuadrado Grande Café Cedro Pica	5.52	22.08	
1.01.03.01.234.06	2	Maceta Tulipán # 23 Con Base Rey Plast	1.56	3.12	
1.01.03.01.234.07	2	Macetero Flora 60 Café C/Base Plapasa	5.09	10.18	
1.01.03.01.234.08	2	Macetero Labrador Chico Terracota Pica	1.65	3.30	
1.01.03.01.234.09	2	Macetero Madeira Glamour Cuadrado Grande Café Oscuro Pica	5.13	10.26	
1.01.03.01.234.10	2	Macetero Madeira Glamour Cuadrado Mediano Café Cedro Pica	2.50	5.00	
1.01.03.01.234.11	3	Base Para Macetero Terracota	1.05	3.15	
1.01.03.01.234.12	3	Maceta Houseware Terracota 29 * 40cm Con Plato	5.28	15.84	
SUMAN Y PASAN					1,300,655.84

EMPRESA COMERCIAL "OROCENTRO"					
INVENTARIO INICIAL					
AL 01 DE ABRIL DEL 2022					
EXPRESADO EN DÓLARES AMERICANOS					
					FOLIO N° 120
Código	Cant.	Detalle	Valor Unitario	Valor Parcial	Valor Total
SUMAN Y VIENEN					1,300,655.84
1.01.03.01.234.13	3	Macetero Labrador Grande Terracota Pica	5.00	15.00	
1.01.03.01.234.14	3	Macetero Madeira Hexagonal Chico Café Oscuro Pica	2.23	6.69	
1.01.03.01.234.15	3	Macetero Madeira Hexagonal Grande Café Cedro Pica	3.66	10.98	
1.01.03.01.234.16	3	Macetero Madeira Hexagonal Mediano Café Cedro Pica	2.95	8.85	
1.01.03.01.234.17	3	Macetero Ratan Rectangular Grande Beige Pica	4.24	12.72	
1.01.03.01.234.18	3	Macetero Ratan Rectangular Grande Café Pica	4.24	12.72	
1.01.03.01.234.19	3	Macetero Ratan Rectangular Mediano Beige Pica	3.17	9.51	
1.01.03.01.234.20	3	Macetero Ratan Rectangular Mediano Café Pica	3.17	9.51	
1.01.03.01.234.21	3	Macetero Ratan Redonde Mediano Beige Pica	3.30	9.90	
1.01.03.01.234.22	4	Maceta Terra Romana Rey Plast	2.68	10.72	
1.01.03.01.234.23	4	Macetero Rectangular Grande C/Base Café P-Sa	3.57	14.28	
1.01.03.01.234.24	5	Base Súper Forte # 12 Con Ruedas Rey Plast Mcx050500	5.18	25.90	
1.01.03.01.234.25	5	Maceta 4 Estaciones 1050 Rey Plast	2.63	13.15	
1.01.03.01.234.26	5	Maceta Rectangular Grande Terracota 62 X 18 X 14 Cm	1.88	9.40	
1.01.03.01.234.27	5	Macetero Labrado Mediano Beige Pica	2.95	14.75	
1.01.03.01.234.28	6	Maceta Terracota Dise O C Base 33 X 27cm	1.62	9.72	
1.01.03.01.234.29	6	Macetero Amapola Ch Terracota Pica	1.07	6.42	
1.01.03.01.234.30	7	Maceta 4 Estaciones 650 Con Base Rey Plast	0.76	5.32	
1.01.03.01.234.31	7	Maceta Dura Fashin # 4 Rey Plast	0.36	2.52	
1.01.03.01.234.32	7	Maceta Tulipán # 11 Con Base Rey Plast	0.36	2.52	
1.01.03.01.234.33	7	Maceta Tulipán # 16 Con Base Rey Plast	0.71	4.97	
1.01.03.01.234.34	9	Maceta Consuplast Trad Grande Con Abse Terracota 23*32cm	1.32	11.88	
1.01.03.01.234.35	10	Maceta Gigante Con Base Terracota 52 *42cm Consuplast	4.64	46.40	
1.01.03.01.234.36	10	Maceta Rocío # 14 Con Base Rey Plast	0.49	4.90	
1.01.03.01.234.37	10	Macetero Jazmín Chico Terracota Pica	1.21	12.10	
1.01.03.01.234.38	12	Base Macetero Jazmín Tulipán Chico Terracota Pica	0.49	5.88	
1.01.03.01.235		Machete			
1.01.03.01.235.01	1	Machete Gavilán Colorado 164 H 18 Incolma	2.53	2.53	
1.01.03.01.235.02	3	Machete Gavilán 191h24 Tipo Yegua Mango Naranja	3.02	9.06	
1.01.03.01.235.03	8	Machete Gavilán 22 Pulg Incolma Negro 721h	2.23	17.84	
1.01.03.01.235.04	13	Machete Gavilán 18 Pulg Incolma Negro 721h	2.23	28.99	
1.01.03.01.235.05	18	Machete Gavilán 20 Incolma Negro 721h	2.23	40.14	
1.01.03.01.235.06	21	Machete Gavilán Yegua Pili Cacha Revol 191h-24	3.05	64.05	
1.01.03.01.235.07	22	Machete Gavilán 21 Pulg 1 Canal Incolma Naranja	3.45	75.90	
1.01.03.01.235.08	36	Machete Gavilán 24 1 Canal Incolma Naranja	3.45	124.20	
1.01.03.01.235.09	44	Machete 24-191bppn C Negra	2.90	127.60	
SUMAN Y PASAN					1,300,655.84

EMPRESA COMERCIAL "OROCENTRO"					
INVENTARIO INICIAL					
AL 01 DE ABRIL DEL 2022					
EXPRESADO EN DÓLARES AMERICANOS					
					FOLIO N° 121
Código	Cant.	Detalle	Valor Unitario	Valor Parcial	Valor Total
		SUMAN Y VIENEN			1,300,655.84
1.01.03.01.236		Machuelo			
1.01.03.01.236.01	1	Juegos De Machuelos 3 Piezas 1/2 Krino	8.00	8.00	
1.01.03.01.236.02	1	Juegos De Machuelos 3 Piezas 5/16 Krino	6.04	6.04	
1.01.03.01.236.03	2	Juego De 1 4 Machuelo 3 Piezas Unc Krino	6.04	12.08	
1.01.03.01.236.04	2	Juegos De Machuelos 3 Piezas 3/8 Krino	7.52	15.04	
1.01.03.01.236.05	2	Juegos De Machuelos 3 Piezas 7/8 Krino Unc	25.80	51.60	
1.01.03.01.236.06	6	Juegos De Machuelos 3 Piezas 5/32 Krino	9.95	59.70	
1.01.03.01.236.07	3	Juegos De Machuelos 3 Piezas 5/8 Krino	10.83	32.49	
1.01.03.01.236.08	4	Jgo Machuelo Skc Japón 3 8 Unc	5.45	21.80	
1.01.03.01.236.09	4	Juegos De Machuelos 3 Piezas 3/4 Krino	12.25	49.00	
1.01.03.01.236.10	6	Jgo Machuelo Skc Japón 1 2 Unc	6.81	40.86	
1.01.03.01.236.11	6	Jgo Machuelo Skc Japón 1 4 Unc	3.62	21.72	
1.01.03.01.236.12	6	Juegos De Machuelos 3 Piezas 9/16 Krino	8.88	53.28	
1.01.03.01.236.13	9	Juegos De Machuelos 3 Piezas 7/16 Krino	6.72	60.48	
1.01.03.01.237		Maleta			
1.01.03.01.237.01	2	Juego De Maleta Para Equipaje, Aluminio Gris Claro Con Ruedas	158.20	316.40	
1.01.03.01.238		Malla			
1.01.03.01.238.01	1	Malla - Ármex Electromalla 8 0x15x15 Corrugada	78.12	78.12	
1.01.03.01.238.02	1	Malla Ármex (6 25x2 4corrug) 4 5x15x15	31.25	31.25	
1.01.03.01.238.03	1	Malla Ármex (6.25 X 2.4corrugada) 3.5mm * 15 * 15 R-64	16.47	16.47	
1.01.03.01.238.04	4	Malla-Ármex Electromalla 6 0x15x15 Corrugada	52.98	211.92	
1.01.03.01.238.05	4.8	Malla Plástica Verde 1 R=1mt X 30mt	2.10	10.08	
1.01.03.01.238.06	7	Malla Cerram Soldada 2x1 20m 153cm	2.10	14.70	
1.01.03.01.238.07	7.3	Malla Teala Aluminio Antimosquitos 1.20 Mt X 30 Mts	3.21	23.43	
1.01.03.01.238.08	13.41	Malla Ac Inox Mesh 60	19.00	254.79	
1.01.03.01.238.09	16.5	Malla Electrosoldada Pvc 3 4x3 4x0 90x30x18	2.05	33.83	
1.01.03.01.238.10	18.22	Malla Exagonal 5 8 50x100 Mt (Rollo) (25096)Pp	2.35	42.82	
1.01.03.01.238.11	20	Malla Plástica Zul #1 Rollo 30mts	2.10	42.00	
1.01.03.01.238.12	24.5	Malla Exagonal 3 4 X 30 X 100 Mt	2.09	51.21	
1.01.03.01.238.13	33.5	Malla Hexagonal 5/8 100cm De Alto China 50mt	0.90	30.15	
1.01.03.01.238.14	37.8	Malla Plástica Verde 20 R = 1mt X 30mt	2.09	79.00	
1.01.03.01.238.15	41.75	Malla Plástica Negra # 8 1mt X 30mt	2.49	103.96	
1.01.03.01.238.16	43.24	Malla Exagonal 3 4 X 30 X 150 Mt	2.93	126.69	
1.01.03.01.238.17	48.6	Malla Cerramiento Solda Galv 50x25 20 153 (25070)Pp	5.33	259.04	
1.01.03.01.238.18	50	Malla Cerra Galv (50 11) 20 200 (2mt X 20 Lar) 25012	11.86	593.00	
1.01.03.01.238.19	53.95	Geomalla Plástica Negra 1.97 X 50 Mt	2.76	148.90	
		SUMAN Y PASAN			1,300,655.84

EMPRESA COMERCIAL "OROCENTRO"					
INVENTARIO INICIAL					
AL 01 DE ABRIL DEL 2022					
EXPRESADO EN DÓLARES AMERICANOS					
					FOLIO N° 122
Código	Cant.	Detalle	Valor Unitario	Valor Parcial	Valor Total
		SUMAN Y VIENEN			1,300,655.84
1.01.03.01.238.20	60	Malla Galvanizada Cerramiento 20m X 1.50 Century Ortiz	4.06	243.60	
1.01.03.01.238.21	100	Malla Saram De 80 * 4.2 * 100mts 80% Negro	2.33	233.00	
1.01.03.01.238.22	121	Malla Cerramiento-Galv (50 11) 20 200 Rollo (Id) Ortiz Century	5.39	652.19	
1.01.03.01.238.23	159.4	Malla Plástica Antipájaros 2m * 200m 16 * 19mm Negra	0.54	86.08	
1.01.03.01.239		Mandril			
1.01.03.01.239.01	1	Choque Taladro Con Llave Drill Chuck 13mm	3.15	3.15	
1.01.03.01.239.02	1	Mandril 402dremel	1.91	1.91	
1.01.03.01.239.03	1	Mandril Bosch Sds - Max A Sds - Plus 220mm	56.30	56.30	
1.01.03.01.240		Mangas			
1.01.03.01.240.01	5	Manguera Aire Campbell 3 8 X 15 24mt 1 4	21.12	105.60	
1.01.03.01.240.02	3	Mango Deslizante T 3 8 X 7	3.50	10.50	
1.01.03.01.240.03	12	Cabo Para Pala	1.80	21.60	
1.01.03.01.241		Mangueras			
1.01.03.01.241.01	4	Manguera 1/4 X 7m Hembra/Hembra 300psi Azul Maximum Pressu	9.14	36.56	
1.01.03.01.241.02	1	Manguera P Jrdin 5 8 30mt Truper	38.39	38.39	
1.01.03.01.241.03	1	Manguera Plástica Transarente 3 8 5611	0.10	0.10	
1.01.03.01.241.04	1	Manguera Toocraft 1/2 Para Jardín 20mts Tricapa Con Acople 300ps	14.19	14.19	
1.01.03.01.241.05	1.24	Manguera 1/4 Caucho Y Lona Sunnyflex Rubber 300 Psi	0.84	1.04	
1.01.03.01.241.06	1.61	Manguera Covalca 5/16 Para Compresor 20bar 300 Psi	1.45	2.33	
1.01.03.01.241.07	1.72	Manguera Transparente Succión De Acero Pvc 2 Reigas 375010	3.32	5.71	
1.01.03.01.241.08	1.85	Manguera Alma De Acero Strobbe 321216 2400psi 165 Bar Ralla A	8.24	15.24	
1.01.03.01.241.09	1.9	Manguera Anillada Naranja 2 Pulg Para Succión Reforzada Espinoza	4.13	7.85	
1.01.03.01.241.10	2	Manguera Compresor 1/4 * 15mt 200psi	6.88	13.76	
1.01.03.01.241.11	2	Manguera Para Extintor Pqs	4.47	8.94	
1.01.03.01.241.12	2	Tubo Abasto Metal Tejido Para Inodoro 5 8 1658	2.91	5.82	
1.01.03.01.241.13	2.33	Manguera Aire - Agua Negra Nelson 1/4 300psi	0.47	1.10	
1.01.03.01.241.14	2.85	Manguera Angelo Negra 5/16 Aire - Agua 300/650psi Tmp 850	0.91	2.59	
1.01.03.01.241.15	3	Manguera 1 Pulg Anillada Corrugada Amarilla Luz Tramontina	0.63	1.89	
1.01.03.01.241.16	3	Manguera Para Lavadora Skut Pvc Descarga	3.82	11.46	
1.01.03.01.241.17	3.62	Manguera P Succión Anillada 2 X 32mts Verde	4.05	14.66	
1.01.03.01.241.18	3.8	Manguera Parker 7216e-3002 De 3 Pulg Caucho	22.99	87.36	
1.01.03.01.241.19	4	Llave Angular Inodoro C Manguera 12 Danu 729	3.60	14.40	
1.01.03.01.241.20	4	Manguera Nexo Phoenix 1/4 Para Compresor 20bar 300 Psi	1.17	4.68	
1.01.03.01.241.21	4.15	Manguera Alma De Acero Parker 1 302 301 16rl 240 Psi	18.53	76.90	
1.01.03.01.241.22	5.05	Manguera Flexco Tp1500 1 1 2 Anillada Naranja	5.84	29.49	
1.01.03.01.241.23	6.3	Manguera Aire - Agua Negra Nelson 3/8 300psi	0.88	5.54	
		SUMAN Y PASAN			1,300,655.84

EMPRESA COMERCIAL "OROCENTRO"					
INVENTARIO INICIAL					
AL 01 DE ABRIL DEL 2022					
EXPRESADO EN DÓLARES AMERICANOS					
					FOLION° 123
Código	Cant.	Detalle	Valor Unitario	Valor Parcial	Valor Total
		SUMAN Y VIENEN			1,300,655.84
1.01.03.01.241.24	8	Manguera Hidráulica Aag 2 1 2 300psi Negra	35.26	282.08	
1.01.03.01.241.25	8.3	Manguera Negra Nelson Multipropósito 3/4 Plg 19mm	2.13	17.68	
1.01.03.01.241.26	8.41	Manguera Mondia Glp Para Gas Roja Italy Raya Blanca Reforzada L	0.91	7.65	
1.01.03.01.241.27	9.65	Manguera Naranja Anillada De 3" Para Succión Total	9.03	87.14	
1.01.03.01.241.28	10.2	Manguera Pvc 1 2 Transparente Reforzada	0.37	3.77	
1.01.03.01.241.29	11	Manguera Para Engrasadora 12 Pulg 30cm Working Pressure 1000 P	1.86	20.46	
1.01.03.01.241.30	12	Manguera Naranja 1 1/2 Anillada Reforzada Para Succión	1.86	22.32	
1.01.03.01.241.31	14	Manguera Multipropósito 5/16 Napoli 300psi 5.10kg Temperatura D	0.80	11.20	
1.01.03.01.241.32	14	Manguera Para Luz Anillada 3 4 (50 Metros)	0.21	2.94	
1.01.03.01.241.33	14	Manguera Parker 4 Pulgadas 7216 - 4002	59.21	828.94	
1.01.03.01.241.34	15	Manguera Alma De Acero 31116 Strobber Línea Blanca Hardcover	9.47	142.05	
1.01.03.01.241.35	16.5	Manguera 2 Transparente Nelson 50mm	6.14	101.31	
1.01.03.01.241.36	16.6	Manguera Pvc 1 Transparente Reforzada	1.22	20.25	
1.01.03.01.241.37	17.8	Manguera Angelo Negra 3/8 Aire - Agua 300/650psi Tmp 1050su	1.07	19.05	
1.01.03.01.241.38	20	Manguera Anillada Naranja De Pvc 4" Succión Total	9.63	192.60	
1.01.03.01.241.39	20.65	Manguera 5/16 Multipropósito Nelson 5/16 8mm	0.86	17.76	
1.01.03.01.241.40	20.74	Maguerarefittex Fumi Neum 40bar 8mm X 100m Negra Con Azul	1.14	23.64	
1.01.03.01.241.41	21	Manguera Para Engrasadora 17 Pulg 44cm Working Pressure 1000 P	2.33	48.93	
1.01.03.01.241.42	22	Manguera Alma Acero 1 Hose Megara Azul Alemana	6.75	148.50	
1.01.03.01.241.43	25.7	Manguera Anillada Amar 3 4 X50mts	0.40	10.28	
1.01.03.01.241.44	29.7	Manguera Multipropósito 1/4 Napoli 300psi 5.10kg Temperatura De T	0.56	16.63	
1.01.03.01.241.45	30.44	Manguera Negra Nelson Multipropósito 1 Plg 300 Psi 25mm	3.07	93.45	
1.01.03.01.241.46	31.3	Manguera Naranja Anillada De 2" Para Succión Total	3.66	114.56	
1.01.03.01.241.47	31.89	Manguera Multipropósito 2pg 50mm Negra Nelson	6.34	202.18	
1.01.03.01.241.48	33.5	Manguera Anillada 1 2 X 50metros	0.28	9.38	
1.01.03.01.241.49	34	Manguera Gas Azul 8mm	0.20	6.80	
1.01.03.01.241.50	36	Manguera P Jardín Verde Amarilla	0.40	14.40	
1.01.03.01.241.51	37	Manguera Anillada 1 Gris Flexible Luz	0.27	9.99	
1.01.03.01.241.52	40	Manguera Alma Acero 2 Hose Megara Azul Alemana	13.74	549.60	
1.01.03.01.241.53	47.5	Manguera Multipropósito 3/8 Napoli 300psi 5.10kg Temperatura De	0.89	42.28	
1.01.03.01.241.54	50	Manguera Multipropósito 1 Napoli 300psi 5.10kg Temperatura De T	3.89	194.50	
1.01.03.01.241.55	55.5	Manguera Lona Covalca 1 2 Roja	2.76	153.18	
1.01.03.01.241.56	58.3	Manguera Lona Negra Covalca 3 4 Pulg 300psi Aag	4.07	237.28	
1.01.03.01.241.57	66	Manguera Para Jardín 1/2 Napoli Alta Presión 150-350psi	0.86	56.76	
1.01.03.01.241.58	69.66	Manguera De 1 2 Verde Negro Jardinería Industrial Pvc	0.30	20.90	
1.01.03.01.241.59	73	Manguera Transpar Lisa Para Nivel 8mm	0.20	14.60	
		SUMAN Y PASAN			1,300,655.84

EMPRESA COMERCIAL "OROCENTRO"					
INVENTARIO INICIAL					
AL 01 DE ABRIL DEL 2022					
EXPRESADO EN DÓLARES AMERICANOS					
					FOLIO N° 124
Código	Cant.	Detalle	Valor Unitario	Valor Parcial	Valor Total
		SUMAN Y VIENEN			1,300,655.84
1.01.03.01.241.60	77.5	Manguera Covalca Lona 1 Roja Aag	7.06	547.15	
1.01.03.01.241.61	84	Manguera Anillada 3/8 Gris Flexible Luz	0.10	8.40	
1.01.03.01.241.62	99.4	Manguera Multipropósito 3/4 Napoli 300psi 5.10kg Temperatura De	2.42	240.55	
1.01.03.01.241.63	111	Manguera De 1 Verde Reforzada Para Jardín	1.14	126.54	
1.01.03.01.241.64	129.05	Manguera Para Gas 8mm 5 16 Napoli Amarilla Italy	0.64	82.59	
1.01.03.01.241.65	144.95	Manguera Pvc 1 2 Transparente Lisa Nivel	0.20	28.99	
1.01.03.01.241.66	211.6	Manguera Lona Negra Covalca 1 Pulg 300psi Aag	6.07	1,284.41	
1.01.03.01.241.67	213.4	Manguera De 3 4 Verde Reforzada Para Jardín	0.75	160.05	
1.01.03.01.241.68	216.5	Manguera Caucho Lona Covalca 3 4 Roja	4.59	993.74	
1.01.03.01.241.69	236	Manguera P Jardín Verde 3c Flex 1 2(100mts)Danu	0.19	44.84	
1.01.03.01.241.70	256.31	Manguera Parker De 3 4 Roja Psi 300 7092-75304	4.67	1,196.97	
1.01.03.01.241.71	313.5	Politubo Boflex 3x70kl X50m X60psi (Reforsada)	2.25	705.38	
1.01.03.01.241.72	330	Politubo Boflex 4x120KLX 25 M	2.25	742.50	
1.01.03.01.241.73	498.34	Manguera Parker 7092-50200 1 2 Roja 200psi	2.47	1,230.90	
1.01.03.01.241.74	500.45	Manguera Parker 12 7092-50304 300 psi	2.49	1,246.12	
1.01.03.01.241.75	1260.29	Mang Parker 7092-100304 De 1 Roja 300psi	7.18	9,048.87	
1.01.03.01.242		Manómetro			
1.01.03.01.242.01	1	Manómetro 2 1/2 Entrada 1/4 * 300 Psi	6.62	6.62	
1.01.03.01.242.02	3	Manómetro 2p X 30 Psi Brass B M	3.91	11.73	
1.01.03.01.242.03	10	Manómetro De Glicerina Ast 2 1/2 Entrada 1/4 * 300psi	10.77	107.70	
1.01.03.01.243		Mantel			
1.01.03.01.243.01	1	Mantel Hogareño Jackard 150x150 Redondo	3.05	3.05	
1.01.03.01.243.02	1	Mantel Hogareño Jacqard 220x150cm Lamitéx	5.13	5.13	
1.01.03.01.243.03	1	Mantel Jackard 180x230 C 8 Servilletas	8.35	8.35	
1.01.03.01.243.04	1	Mantel Plástico 140 X 180	6.85	6.85	
1.01.03.01.243.05	1	Mantel Riviera Navideño Gobelino 150 * 260 Sin Servilleta Costurín	13.26	13.26	
1.01.03.01.243.06	2	Mantel Navidad 8 Servilletas Costurín 150 * 230cm	4.19	8.38	
1.01.03.01.243.07	3	Mantel Navideño Jackard + 8 Servilletas 1.50 * 2.30 2smn068 Costu	10.00	30.00	
1.01.03.01.243.08	3	Mantel Riviera Navideño Chenille 150 * 260 Sin Servilleta Costurín	22.52	67.56	
1.01.03.01.243.09	4.5	Plástico Mantel 0.15mm * 54 * 50m Gt1012	0.86	3.87	
1.01.03.01.243.10	5	Camino De Mesa Navideño 150 * 60cm Costurín 2smn083	3.69	18.45	
1.01.03.01.243.11	6	Mantel Navidad Sin Servilleta 108x264cm	4.74	28.44	
1.01.03.01.243.12	6	Mantel Plástico 140 X 260	7.80	46.80	
1.01.03.01.243.13	7	Mantel Hogareño Jacqard 260x150 Lamitéx	4.85	33.95	
1.01.03.01.243.14	10	Mantel Mesa Dorado Rollo 20m X 137cm 0.24mm Db5193a 1	1.92	19.20	
1.01.03.01.243.15	12	Mantel Mesa Plateado Rollo 20m X 137cm 0.24mm Db5063b 3	1.92	23.04	
		SUMAN Y PASAN			1,300,655.84

EMPRESA COMERCIAL "OROCENTRO"					
INVENTARIO INICIAL					
AL 01 DE ABRIL DEL 2022					
EXPRESADO EN DÓLARES AMERICANOS					
					FOLION° 125
Código	Cant.	Detalle	Valor Unitario	Valor Parcial	Valor Total
		SUMAN Y VIENEN			1,300,655.84
1.01.03.01.243.16	30	Individual Navideño O Chenille Respaldo Expandible	1.57	47.10	
1.01.03.01.243.17	34.5	Plástico Mantel Con Diseño 0.15mm * 54 * 50m Gd1002-Q	0.67	23.12	
1.01.03.01.244		Máquina De Barrenar			
1.01.03.01.244.01	1	Parte Inferior Máquina Yt27	71.60	71.60	
1.01.03.01.244.02	2	Barra Cónica 1200 Mm X 7 8 Atlas Copco	78.21	156.42	
1.01.03.01.244.03	3	Gatillo Máquina Yt27 Código 5	0.91	2.73	
1.01.03.01.244.04	8	Válvula Ajuste De Presión Cod39	7.26	58.08	
1.01.03.01.244.05	14	Aguja Pie Avance Cod10 (Tubo Interior Delgado)	2.79	39.06	
1.01.03.01.244.06	41	Tuercas Del Moquillo Cod 63 Yt 27	0.59	24.19	
1.01.03.01.245		Máquinaria			
1.01.03.01.245.01	1	Máquina Moler Café 80350r Hamilton Beach	14.75	14.75	
1.01.03.01.245.02	49	Hexágono De La Yt27 Cod 61	7.58	371.42	
1.01.03.01.246		Martillo			
1.01.03.01.246.01	1	Martillo 20oz De Uña Pulido Bellota 31mm # 8001-Ds	5.09	5.09	
1.01.03.01.246.02	1	Martillo De Madera Th-11	1.80	1.80	
1.01.03.01.246.03	1	Martillo Multifunción Industrial Ingco	14.06	14.06	
1.01.03.01.246.04	1	Martillo Rompedor De 7 8 Atlas Copco	1,400.00	1,400.00	
1.01.03.01.246.05	2	Martillo Stanley 18 Onzas Mazo Goma	12.17	24.34	
1.01.03.01.246.06	3	Martillo 15oz De Uña Pulido Bellota 27mm # 8001-B	4.07	12.21	
1.01.03.01.246.07	3	Martillo De Uña 8 Onz Fibra Total Th7386	3.10	9.30	
1.01.03.01.246.08	4	Martillo Mango Madera Basico 16 Oz 450g 27mm Stanley	2.80	11.20	
1.01.03.01.246.09	4	Martillomango Madera 20 Oz 565g 29mm Stanley	3.85	15.40	
1.01.03.01.246.10	9	Martillo Mango Madera Basi8co 13 Oz 365g 23mm	3.30	29.70	
1.01.03.01.246.11	11	Martillo Tramontina 16oz Uña Recta Cabo Tubular Acero Turbo Fort	6.66	73.26	
1.01.03.01.246.12	14	Martillo Uña 20 Oz Mango Tubular Truper	8.15	114.10	
1.01.03.01.247		Máscaras			
1.01.03.01.247.01	1	Máscara Para Soldar Persona 3060 (Negra) España	12.95	12.95	
1.01.03.01.247.02	1	Máscara Soldar Fotosensible Eagle Negra 350e Automatica	12.83	12.83	
1.01.03.01.247.03	1	Máscara Soldar Fotosensible Eagle Negra Diseño Rayos Azules Prof	22.45	22.45	
1.01.03.01.247.04	1	Mascarilla De Tela Negra Con Verde	0.21	0.21	
1.01.03.01.247.05	1	Mascarilla Quirúrgica Century Gb/T32610-2016	1.47	1.47	
1.01.03.01.247.06	2	Respirador Jfy 4150 N95 Niosh Approval Tc-84a-3888	1.20	2.40	
1.01.03.01.247.07	4	Máscara Media Cara Secureclick Hf-802sd 3m	29.55	118.20	
1.01.03.01.247.08	6	Máscara Para Soldar Total 108*50mm Tsp102	2.97	17.82	
1.01.03.01.247.09	7	Mascarilla P Vapor Orgánico Con Respirador N 95	0.52	3.64	
1.01.03.01.247.10	8	Mascarilla Quirúrgica Descartable Total 3 Capas	0.12	0.96	
		SUMAN Y PASAN			1,300,655.84

EMPRESA COMERCIAL "OROCENTRO"					
INVENTARIO INICIAL					
AL 01 DE ABRIL DEL 2022					
EXPRESADO EN DÓLARES AMERICANOS					
					FOLION° 126
Código	Cant.	Detalle	Valor Unitario	Valor Parcial	Valor Total
		SUMAN Y VIENEN			1,300,655.84
1.01.03.01.247.11	11	Máscara P Soldar Century C Vidrio China P10333 Jem Cmsa02	1.45	15.95	
1.01.03.01.247.12	12	Máscara Phenix P Soldador Electrónica C Negra Rose 433e	16.61	199.32	
1.01.03.01.247.13	13	Mascarilla Evans Kn95 5 Capas	15.00	195.00	
1.01.03.01.247.14	14	Máscara Full Face Armor F 680 Cara Completa	100.00	1,400.00	
1.01.03.01.247.15	22	Mascarilla Desechable Jfy C/Válvula Plegable N95 42cfr84 3151	0.60	13.20	
1.01.03.01.247.16	62	Máscara Media Cara Armor 602	7.62	472.44	
1.01.03.01.247.17	97	Máscara Media Cara Armor 705 Silicón	10.63	1,031.11	
1.01.03.01.247.18	120	Máscara Media Cara 3 M Doble Filtro	11.63	1,395.60	
1.01.03.01.247.19	150	Mascarilla Descartable Con Elástico X 50	0.25	37.50	
1.01.03.01.247.20	250	Mascarilla Desechable G008 (02231) (Cj=50u (Dt)	0.21	52.50	
1.01.03.01.247.21	319	Mascarilla Kn95 4 Capas Dr.Nelson Negra	0.15	47.85	
1.01.03.01.247.22	450	Mascarilla Quirúrgica Desechable Bfe 95 Sgs	0.04	18.00	
1.01.03.01.247.23	498	Máscara Kn95 Mayfield Blanca 5 Capas	0.25	124.50	
1.01.03.01.247.24	923	Mascarilla Kn95 4 Capas Dr.Nelson Blanca	0.15	138.45	
1.01.03.01.248		Mascotas			
1.01.03.01.248.01	1	Balanceado Para Peros 4k Nutra Pro Crpm	12.96	12.96	
1.01.03.01.248.02	1	Balanceado Para Peros Adulto Mambo 30kg	28.57	28.57	
1.01.03.01.248.03	1	Balanceado Para Perro Nutra Pro 7.5 Kg	24.29	24.29	
1.01.03.01.248.04	1	Michu 8kg Delicias Del Mar	13.24	13.24	
1.01.03.01.248.05	1	Nexgard 10 - 25kg	25.00	25.00	
1.01.03.01.248.06	1	Nexgard 4 - 10kg Tableta Masticable Mata Pulgas Y Garrapatas	16.15	16.15	
1.01.03.01.248.07	1	Nutra Pro Lata Cachorros Sabor A Pollo Y Arroz Agripac	3.06	3.06	
1.01.03.01.248.08	1	Shampoo Levacan 350cc + Baño Seco 60gr	4.70	4.70	
1.01.03.01.248.09	2	Balanceado Michu Pollo 24*450gr	13.24	26.48	
1.01.03.01.248.10	2	Nutra Pro Crpm 7.5kg Cachorros Razas Pequeñas Y Miniaturas Agri	27.32	54.64	
1.01.03.01.248.11	3	Buen Can 15 Kg Pollo Yogurt	22.76	68.28	
1.01.03.01.248.12	6	Arena Para Gato Pipicat Kelco 4kg Gatos Clásicos	4.09	24.54	
1.01.03.01.248.13	6	Bebedero Para Mascota De Plástico 33 X29x38 Cm Pet King	25.00	150.00	
1.01.03.01.248.14	6	Nutrapro Snacks Sabor A Carne 150gr	2.27	13.62	
1.01.03.01.249		Masilla			
1.01.03.01.249.01	4	Galón Masilla Empore Latina Roja	16.33	65.32	
1.01.03.01.249.02	4	Masilla Poliuretano 300ml Blnaco Sellado Y Pegado Quilosa Pu 50 S	6.69	26.76	
1.01.03.01.249.03	6	Galón De Masilla Elastom Latina	15.38	92.28	
1.01.03.01.249.04	7	Masilla Poliester Polyfill	2.00	14.00	
1.01.03.01.250		Maya			
1.01.03.01.250.01	1	Malla-Ármex (6 25x2 4lisa) 4 0x10x10 R-126	34.04	34.04	
		SUMAN Y PASAN			1,300,655.84

EMPRESA COMERCIAL "OROCENTRO"					
INVENTARIO INICIAL					
AL 01 DE ABRIL DEL 2022					
EXPRESADO EN DÓLARES AMERICANOS					
					FOLIO N° 127
Código	Cant.	Detalle	Valor Unitario	Valor Parcial	Valor Total
		SUMAN Y VIENEN			1,300,655.84
1.01.03.01.250.02	6	Malla Ármex (6 25x2 4 Corrug) 6 0x10x10	70.60	423.60	
1.01.03.01.251		Medidor			
1.01.03.01.251.01	1	Caja Para Medidor 4 Servicios Con Barra Vertical (A33 * L22 * F19)	117.32	117.32	
1.01.03.01.251.02	1	Medido Sencillo De Aire 50 Lbs Pretul Mea-50sp	1.74	1.74	
1.01.03.01.251.03	1	Medidor Laser Glm 50 C Profesional Bosch	120.77	120.77	
1.01.03.01.251.04	2	Caja Para Medidor 2 Servicios Con Barra Horizontal (A35 * L3* F19)	67.86	135.72	
1.01.03.01.251.05	2	Caja Para Medidor 3 Servicios Con Barra Vertical (30 * 95 * F18)	85.94	171.88	
1.01.03.01.251.06	2	Medidor De Agua 1 2 Dh Meters L1 10mm Italy Gsd 8 T50 Dn15	20.34	40.68	
1.01.03.01.251.07	4	Medidor De Agua 1/2 Fiv Seco Chorro Unico Alto Todo Metal Emm	23.40	93.60	
1.01.03.01.251.08	6	Medidor De Agua 1/2 Fiv Mojado Omologado Standar Chorro Unico	30.25	181.50	
1.01.03.01.252		Medidores			
1.01.03.01.252.01	1	Caja Para Medidor 1 Servicios Con Barra Vertical (A31xl62xf18)	47.10	47.10	
1.01.03.01.252.02	1	Caja Para Medidor 2 Servicios Con Barra Vertical (A31xl80xf18)	67.46	67.46	
1.01.03.01.253		Mergollar			
1.01.03.01.253.01	2.91	Mergollar Grafitado 1 2 Por Libras	15.75	45.83	
1.01.03.01.253.02	2.93	Mergollar Grafitado 5 8 Por Libras	15.75	46.15	
1.01.03.01.254		Mesa			
1.01.03.01.254.01	1	Mesa Art 80 * 80 Beige Claro Pica	65.98	65.98	
1.01.03.01.254.02	1	Mesa Baltica Concho De Vino Pika	15.89	15.89	
1.01.03.01.254.03	1	Mesa De Hierro Blanca 40x40x42cm	26.79	26.79	
1.01.03.01.254.04	1	Mesa Disney Frozen 3 Violeta Pica	15.22	15.22	
1.01.03.01.254.05	1	Mesa Disney Princesa #11 Fucsia Pica	15.22	15.22	
1.01.03.01.254.06	1	Mesa Rectangular Sevilla 6 Beige Pika	28.71	28.71	
1.01.03.01.254.07	1	Mesa Redondachiquita Rey Plast	35.27	35.27	
1.01.03.01.254.08	2	Mesa Cuadrada Junior Decorada Niño Rey Plast	22.32	44.64	
1.01.03.01.254.09	2	Mesa Cuadrada Kina Colores Rey Plast	17.41	34.82	
1.01.03.01.254.10	2	Mesa Universal Rey Plast	12.95	25.90	
1.01.03.01.254.11	3	Mesa Cuadrada Palmira Blanca Pica	15.13	45.39	
1.01.03.01.254.12	3	Mesa Excelcia Blanca 80*80*71cm 58pem81	13.78	41.34	
1.01.03.01.254.13	4	Mesa Cuadrada Beige Consuplast	17.86	71.44	
1.01.03.01.255		Minería			
1.01.03.01.255.01	1	Balanza Digital Aws 1000 X 0 1g 1 1kg Negra	18.50	18.50	
1.01.03.01.255.02	21	Platón Mediano	1.68	35.28	
1.01.03.01.256		Modus Style			
1.01.03.01.256.01	15	Interr Doble 3 Vías Marfil 15a Modus Style Ae2201em Bticino	2.95	44.25	
1.01.03.01.256.02	20	Toma Doble 2p Univ Marfil Modus Style Ae2212em Bticino	1.53	30.60	
		SUMAN Y PASAN			1,300,655.84

EMPRESA COMERCIAL "OROCENTRO"					
INVENTARIO INICIAL					
AL 01 DE ABRIL DEL 2022					
EXPRESADO EN DÓLARES AMERICANOS					
					FOLIO N° 128
Código	Cant.	Detalle	Valor Unitario	Valor Parcial	Valor Total
		SUMAN Y VIENEN			1,300,655.84
1.01.03.01.256.03	22	Inter Doble 3 Vías Blanco 15a Modus Style Ae2201eb Bticino	2.72	59.84	
1.01.03.01.256.04	44	Interr Senc 15a Marfil Modus Style Ae2100 Bticino	1.31	57.64	
1.01.03.01.256.05	83	Interr Doble Senc Marfil 15a Modus Style Ae2200em Bticino	1.62	134.46	
1.01.03.01.257		Moladora			
1.01.03.01.257.01	4	Miniamoladora 4 1 2 700w Skil	36.59	146.36	
1.01.03.01.258		Mosquetón			
1.01.03.01.258.01	1	Mosq P Bombero Niquelado 1 4 Toolcraft Tc2609	0.65	0.65	
1.01.03.01.259		Moto			
1.01.03.01.259.01	1	Cubre Moto	8.27	8.27	
1.01.03.01.260		Motores			
1.01.03.01.260.01	4	Motor Hércules Abierto 3/4 Hp 3540 Rpm Monofásico 110/220 1 Fa	90.41	361.64	
1.01.03.01.260.02	4	Motor 7 5 Hp 3600 Rpm Marca Siemens	379.20	1,516.80	
1.01.03.01.260.03	5	Motor A Gasolina 15hp F G Pro Mgh915	205.36	1,026.80	
1.01.03.01.260.04	5	Motor Hércules 1/2 Hp Monofásico 110/220v 1700rpm	76.34	381.70	
1.01.03.01.260.05	6	Motor Hércules 2 Hp Monofásico 110/220v 3500 Rpm	127.85	767.10	
1.01.03.01.260.06	6	Motor Hércules 3 Hp Monofásico 110/220v 3500 Rpm	134.21	805.26	
1.01.03.01.260.07	7	Motor Weg-1fase 1 2hp-110 220v-3600rpm	104.66	732.62	
1.01.03.01.260.08	9	Bomba De Agua A Gasolina Hg Scr80hx 5.5hp Motor Honda	388.51	3,496.59	
1.01.03.01.260.09	9	Motor Eléctrico Sumergible 4 5.5hp Saer 60hz	366.66	3,299.94	
1.01.03.01.261		Motosierra			
1.01.03.01.261.01	1	Motosierra Combustible Stihl 5.3 Hp Ms - 382 X 63cm 42d 2229-01	775.77	775.77	
1.01.03.01.261.02	1	Motosierra Eagle 24 Pulg 3.3kw 42d 12500rpm Gasolina Espada 6l	274.36	274.36	
1.01.03.01.261.03	1	Motosierra Stihl Ms-361 4 7hp 36dx50cm 1135-011-3068	759.42	759.42	
1.01.03.01.261.04	1	Motosierra Toolcraft Gasolina 2 8hp 20 Tc3417	144.76	144.76	
1.01.03.01.261.05	2	Electrosierra Stihl Mse 210 X 35 1209-011-4024/1	401.50	803.00	
1.01.03.01.261.06	9	Diente De Cadena Para Motosierra (R 820) 3 8 Pmm 3610 000 1640	12.00	108.00	
1.01.03.01.261.07	3	Multimetro Digital De Gancho Fulgore Fp0076	10.56	31.68	
1.01.03.01.261.08	2	Multimetro Digital Fulgore De Gancho Profesional 1 5v Fu1248	28.59	57.18	
1.01.03.01.261.09	2	Multimetro Digital Fulgore De Gancho Profesional Fu1246	31.62	63.24	
1.01.03.01.262		Navaja			
1.01.03.01.262.01	1	Navaja Wolfbox Xutter 7 P Wf0580	1.08	1.08	
1.01.03.01.262.02	4	Navaja Multifunción 95mm 15 En 1 Total Thmfk0156	6.24	24.96	
1.01.03.01.263		Neplo			
1.01.03.01.263.01	1	Neplo Perdido De 1 1 2	0.74	0.74	
1.01.03.01.263.02	2	Neplo 3 X 5 Galvanizado	7.65	15.30	
1.01.03.01.263.03	3	Neplo 1 X 5 Galvanizado	0.54	1.62	
		SUMAN Y PASAN			1,300,655.84

EMPRESA COMERCIAL "OROCENTRO"					
INVENTARIO INICIAL					
AL 01 DE ABRIL DEL 2022					
EXPRESADO EN DÓLARES AMERICANOS					
					FOLIO N° 129
Código	Cant.	Detalle	Valor Unitario	Valor Parcial	Valor Total
		SUMAN Y VIENEN			1,300,655.84
1.01.03.01.263.04	3	Neplo Galvanizado 2x8	1.85	5.55	
1.01.03.01.263.05	5	Neplo Adaptador 104266b 3 8	1.37	6.85	
1.01.03.01.263.06	6	Neplo 4 X 5 Hg	9.90	59.40	
1.01.03.01.263.07	6	Neplo Liso 3 4 X 10cm Rojo	0.37	2.22	
1.01.03.01.263.08	8	Neplo 1 x 6 Cm Listo Plastigama Roja	0.11	0.88	
1.01.03.01.263.09	8	Neplo 3 X 4 Galvanizado	8.13	65.04	
1.01.03.01.263.10	8	Neplo 2x5 Galvanizado	2.23	17.84	
1.01.03.01.263.11	8	Neplo 4 Perdido Hg	6.35	50.80	
1.01.03.01.263.12	10	Neplo 4 X4 Hg	9.00	90.00	
1.01.03.01.263.13	20	Neplo Perdido 2	0.67	13.40	
1.01.03.01.263.14	23	Neplo De 3 4 X 8 Hg	0.76	17.48	
1.01.03.01.263.15	26	Neplo Liso 1 X 6cm Rojo Polimex	0.30	7.80	
1.01.03.01.263.16	28	Neplo Polipropileno 3 4x15cm Plastigama Rojo	0.96	26.88	
1.01.03.01.263.17	29	Neplo Perdido C Tuerca 1 1 2 Rojo Plastigama	1.88	54.52	
1.01.03.01.263.18	32	Neplo 3 4 X 6cm Liso Plastigama Roja	0.28	8.96	
1.01.03.01.263.19	34	Neplo Polipropileno 1 X 10cm Plastigama Rojo	0.42	14.28	
1.01.03.01.263.20	45	Neplo Liso 1/2 * 6 Cm Plastigama Roja	0.23	10.35	
1.01.03.01.263.21	56	Neplo 1 1 2 X 6 Galvanizado	0.95	53.20	
1.01.03.01.263.22	71	Neplo 1 Roja C Tuerca Plastigama	0.80	56.80	
1.01.03.01.263.23	84	Neplo Polipropileno 1 2 X 10cm Plastigama Rojo	0.34	28.56	
1.01.03.01.263.24	100	Niple 1 4 P Manguera	0.76	76.00	
1.01.03.01.263.25	164	Neplo 3 4 X 5 Galvanizado	0.75	123.00	
1.01.03.01.263.26	484	Neplo 1 2c Tuerca Plastigama	0.33	159.72	
1.01.03.01.264		Nivel			
1.01.03.01.264.01	1	Nivel Stanley Torpedo 8 3 Burbujas	3.49	3.49	
1.01.03.01.264.02	2	Nivel Indicador Para Tanque Groz Dli-34	23.81	47.62	
1.01.03.01.264.03	7	Nivel 36 Aluminio 3 Burbujas Stanley Stht42075-La	9.07	63.49	
1.01.03.01.264.04	7	Nivel De 48 Profesional De Aluminio Sranley	10.00	70.00	
1.01.03.01.264.05	14	Nivel Torpedo Jobmaster Magnetico 9	4.33	60.62	
1.01.03.01.265		No Definido			
1.01.03.01.265.01	1	Adhesivo	8.93	8.93	
1.01.03.01.265.02	1	Alambre De Puas Motto Rojo 100mt	13.84	13.84	
1.01.03.01.265.03	1	Alcohol Fresh 180ml Spray	1.09	1.09	
1.01.03.01.265.04	1	Anillo Cera Para Inodoro Con Guía Plástica Fv	1.90	1.90	
1.01.03.01.265.05	1	Arco Sierra Cmt1208hb Cummings	2.74	2.74	
1.01.03.01.265.06	1	Automático-Presostato 0-4 Kg Genebre	5.62	5.62	
		SUMAN Y PASAN			1,300,655.84

EMPRESA COMERCIAL "OROCENTRO"					
INVENTARIO INICIAL					
AL 01 DE ABRIL DEL 2022					
EXPRESADO EN DÓLARES AMERICANOS					
					FOLIO N° 130
Código	Cant.	Detalle	Valor Unitario	Valor Parcial	Valor Total
		SUMAN Y VIENEN			1,300,655.84
1.01.03.01.265.07	1	Batería T5 Pro 55 Bosch	64.89	64.89	
1.01.03.01.265.08	1	Batería Tester With Printer Artibattery 201	196.43	196.43	
1.01.03.01.265.09	1	Bomba Manual De Pulverización 5lts Benson	7.12	7.12	
1.01.03.01.265.10	1	Bomba Manual De Pulverización De 8lts	9.01	9.01	
1.01.03.01.265.11	1	Bomba Sum Anfib 6mbs-B 4-Pc-3hp V230-1f60hz Sg 1 1 4	744.00	744.00	
1.01.03.01.265.12	1	Boquilla De Corte 1 Tipo Víctor Master }	6.58	6.58	
1.01.03.01.265.13	1	Bota Texana Punta De Acero Talla 38 Knguro	45.40	45.40	
1.01.03.01.265.14	1	Brocha Soyoda De 4	1.79	1.79	
1.01.03.01.265.15	1	Cabezas De Ducha Uniwell	72.35	72.35	
1.01.03.01.265.16	1	Canastilla Ratan Con Tapa 2 Beige	3.51	3.51	
1.01.03.01.265.17	1	Canastilla Ratan Con Tapa 2 Blanco	3.51	3.51	
1.01.03.01.265.18	1	Candado Travex Plano 30 Mm	3.03	3.03	
1.01.03.01.265.19	1	Canguilera 73302hamilton Beach	38.79	38.79	
1.01.03.01.265.20	1	Canguro Espalda Cruz C Bols Babero Crecer Negro Rojo Azul	18.00	18.00	
1.01.03.01.265.21	1	Capacitor P Bomba 60uf	4.62	4.62	
1.01.03.01.265.22	1	Cernidor Set X3 Naranja	1.10	1.10	
1.01.03.01.265.23	1	Cerradura Travex Original	14.29	14.29	
1.01.03.01.265.24	1	Choque Con Llave Para Taladro Para 5 8 (16mm) M Ingeo	6.71	6.71	
1.01.03.01.265.25	1	Cinta Tela Plástica Abro Cd395 2 X 40yd	5.16	5.16	
1.01.03.01.265.26	1	Cizalla P Varilla 3 Industrial Somar	231.31	231.31	
1.01.03.01.265.27	1	Cocina 4q Mesa Acero Domest C Tapa	79.30	79.30	
1.01.03.01.265.28	1	Cocina 6q Mesa Acero Domest C Tapa	105.06	105.06	
1.01.03.01.265.29	1	Codo 3x45 Plastigama	3.45	3.45	
1.01.03.01.265.30	1	Colgador Redondo Múltiple Con 18 Ganchos	3.53	3.53	
1.01.03.01.265.31	1	Collarín 110 A 1 Plastiflex	2.50	2.50	
1.01.03.01.265.32	1	Collarín 75mm A 3 4 Plastiflex	2.42	2.42	
1.01.03.01.265.33	1	Conservador Cuadrado 18	6.96	6.96	
1.01.03.01.265.34	1	Cortador De Tubo Pvc Ingeo 210mm	3.78	3.78	
1.01.03.01.265.35	1	Desincrustante De Cemento En Galón Best Chem	6.34	6.34	
1.01.03.01.265.36	1	Difusol Pmma Opal Para Led Profile	4.61	4.61	
1.01.03.01.265.37	1	Dióxido De Carbóno Ind 8kg	5.20	5.20	
1.01.03.01.265.38	1	Dispensador P Papel Higiénico Jumbo Negro T2012	6.53	6.53	
1.01.03.01.265.39	1	Ducha De Teléfono Con Llave De Paso, Cromada Better Iso 2001	8.31	8.31	
1.01.03.01.265.40	1	Escoba Plástica Cerda De Color	1.25	1.25	
1.01.03.01.265.41	1	Filtro 1012 F Oro	2.00	2.00	
1.01.03.01.265.42	1	Filtro Depurador Redondo	6.80	6.80	
		SUMAN Y PASAN			1,300,655.84

EMPRESA COMERCIAL "OROCENTRO"					
INVENTARIO INICIAL					
AL 01 DE ABRIL DEL 2022					
EXPRESADO EN DÓLARES AMERICANOS					
					FOLION° 131
Código	Cant.	Detalle	Valor Unitario	Valor Parcial	Valor Total
		SUMAN Y VIENEN			1,300,655.84
1.01.03.01.265.43	1	Filtro L-2927 Mercedes	5.75	5.75	
1.01.03.01.265.44	1	Foco Led Maviju Rgb 8w Programable	6.47	6.47	
1.01.03.01.265.45	1	Formón Industrial Total 1 2	2.77	2.77	
1.01.03.01.265.46	1	Frontline 250cc	24.12	24.12	
1.01.03.01.265.47	4	Galón De Esmalte Roble Claro Unidas	9.88	39.52	
1.01.03.01.265.48	4	Galón PermaLátex Trop Celeste	11.68	46.72	
1.01.03.01.265.49	8	Galón Súper Corona Intenso Negro	14.07	112.56	
1.01.03.01.265.50	1	Gancho (Pinza) Grande Para Ropa X 24	1.65	1.65	
1.01.03.01.265.51	1	Gancho Para Hamaca Negro	1.65	1.65	
1.01.03.01.265.52	1	Gel Rey Saliva Cocomostro	2.21	2.21	
1.01.03.01.265.53	1	Generador A Gasolina Total 3000w 7hp C Regulador Automático De	372.13	372.13	
1.01.03.01.265.54	1	Grasa Chassis 2 Costa Roja	25.47	25.47	
1.01.03.01.265.55	1	Guante Antideslizante C Azul Ref GI01hs	1.64	1.64	
1.01.03.01.265.56	1	Hermetic Cuadrado De 2 8 Lts	2.90	2.90	
1.01.03.01.265.57	1	Jarra Refrijarra 2 50 Lts	2.01	2.01	
1.01.03.01.265.58	1	Jarra Reyware Practica 1 5 Lts Con Tapa	1.07	1.07	
1.01.03.01.265.59	1	Juego 4pz Conector Rápido Click Complete	3.30	3.30	
1.01.03.01.265.60	1	Juego De Utensilios P/Cocina 6 Pzs 25699/008	13.49	13.49	
1.01.03.01.265.61	1	Kit Resina Epoxica Wesco 10000gr Súper Cast Componente A Y B	17.69	17.69	
1.01.03.01.265.62	1	Kit Xenon H11 8000k 55w 12v Balastro	73.21	73.21	
1.01.03.01.265.63	1	Lámpara Colgante Con Pantalla Y Neplo Decorativo Con Cadenas D	63.16	63.16	
1.01.03.01.265.64	1	Lámpara De Emergencia Silvania Led	17.71	17.71	
1.01.03.01.265.65	1	Led Profile Mod Lugo Sobrepuesto	9.50	9.50	
1.01.03.01.265.66	1	Letrero O Señalética 20 X 25	2.57	2.57	
1.01.03.01.265.67	1	Letrero O Señalética 40x40	5.80	5.80	
1.01.03.01.265.68	1	Limpia Tapices 500 (Ml)	4.75	4.75	
1.01.03.01.265.69	1	Linterna Recargable Led P Casco 2 Func 5w (BI-6907)	14.82	14.82	
1.01.03.01.265.70	1	Litro Anticorrosivo Durazno Pin3	2.71	2.71	
1.01.03.01.265.71	1	Litro De Decorlac Blanco Mate	6.35	6.35	
1.01.03.01.265.72	1	Llanta 235 60 16 Croscontact Cclx20	98.95	98.95	
1.01.03.01.265.73	1	Llave De Impacto 350w Gladiator Pro	13.00	13.00	
1.01.03.01.265.74	4	Llave De Rueda Pegable 14 Truper	12.02	48.08	
1.01.03.01.265.75	1	Llave Fre Flex Pared Pico Fino	15.30	15.30	
1.01.03.01.265.76	1	Maceta Cuatro Estaciones 850 Con Base	1.65	1.65	
1.01.03.01.265.77	1	Maceta Terracota Rect Cuadrados C Base 29x14x13	1.34	1.34	
1.01.03.01.265.78	1	Machete Bellota 721e-Ppn-18	2.41	2.41	
		SUMAN Y PASAN			1,300,655.84

EMPRESA COMERCIAL "OROCENTRO"					
INVENTARIO INICIAL					
AL 01 DE ABRIL DEL 2022					
EXPRESADO EN DÓLARES AMERICANOS					
					FOLION° 132
Código	Cant.	Detalle	Valor Unitario	Valor Parcial	Valor Total
SUMAN Y VIENEN					1,300,655.84
1.01.03.01.265.79	1	Mochila Infantil C Capucha T Mariquita Rojo	11.73	11.73	
1.01.03.01.265.80	1	Mochila Infantil C Capucha T Tortuga Verde	12.20	12.20	
1.01.03.01.265.81	2	Motor De 3 4 Hp 1800rpm 4p Monofásico 110 220v 60hz Hércules	111.80	223.60	
1.01.03.01.265.82	1	Multimetro Digital Con Gancho	29.02	29.02	
1.01.03.01.265.83	1	Navaja O Estilete Cutter Metal 5 Wf0578	0.71	0.71	
1.01.03.01.265.84	1	New Star Basic Blanco 35	7.84	7.84	
1.01.03.01.265.85	1	New Star Basic Blanco 37	7.84	7.84	
1.01.03.01.265.86	1	New Star Basic Blanco 38	7.84	7.84	
1.01.03.01.265.87	1	New Star Basic Blanco 39	7.84	7.84	
1.01.03.01.265.88	1	New Star Basic Blanco 40	7.84	7.84	
1.01.03.01.265.89	4	Olla Arrocera Negra 20 Tazas 37542	29.29	117.16	
1.01.03.01.265.90	1	Pala Cuadrada Sin Cabo	6.00	6.00	
1.01.03.01.265.91	1	Panel Cuadrado Led 112 5 Lm W 6500k 4w	1.69	1.69	
1.01.03.01.265.92	1	Panel Cuadrado Led 90lm W 3000k 6w	2.16	2.16	
1.01.03.01.265.93	1	Panel Led Blanco 18w + Azul 6w (4100)	13.00	13.00	
1.01.03.01.265.94	1	Panel Led Blanco 6w + Verde 3w (4072)	7.95	7.95	
1.01.03.01.265.95	1	Pasador Tensor 1125-640-1900p 066-380	1.76	1.76	
1.01.03.01.265.96	1	Pañuelo Facial Total	2.35	2.35	
1.01.03.01.265.97	1	Pechero Ajust C Correa P Hembra Cuadros C Blanco C Rojo	6.88	6.88	
1.01.03.01.265.98	1	Pintura Anticorrosiva Cris Mate	9.38	9.38	
1.01.03.01.265.99	1	Pinza Punta Plan Y Corte 8 Tc 4233	4.37	4.37	
1.01.03.01.265.100	4	Pipicat Arena Gatos Clásico 4kg	4.36	17.44	
1.01.03.01.265.101	1	Pistola P Jardín Metal Pvc Tc1849	4.79	4.79	
1.01.03.01.265.102	1	Plafón Led Bordes Redondos Blanco 12w Ledex	9.10	9.10	
1.01.03.01.265.103	1	Playo De Presión Jem 10 Curvo 0590	3.24	3.24	
1.01.03.01.265.104	1	Prueba Hidrostática Swissgas	45.00	45.00	
1.01.03.01.265.105	1	Regleta 6 Tomas Voltech Supresor De Picos	3.26	3.26	
1.01.03.01.265.106	1	Resina 1 2 3 Pin3 Condor	3.00	3.00	
1.01.03.01.265.107	1	Sapolio Perfumatic Lavanda 240 Ml	3.48	3.48	
1.01.03.01.265.108	1	Sartén Con Tapa 62720 200	27.13	27.13	
1.01.03.01.265.109	1	Servicio	4.88	4.88	
1.01.03.01.265.110	1	Servicio De Reparación Y Mantenimiento De Herramientas Agrícola	35.71	35.71	
1.01.03.01.265.111	1	Servicio Técnico	22.32	22.32	
1.01.03.01.265.112	1	Señalética 32 X 25	4.02	4.02	
1.01.03.01.265.113	1	Señalética 80x55	10.71	10.71	
1.01.03.01.265.114	1	Shampoo Brillo Concentrad Sonax	4.13	4.13	
SUMAN Y PASAN					1,300,655.84

EMPRESA COMERCIAL "OROCENTRO"					
INVENTARIO INICIAL					
AL 01 DE ABRIL DEL 2022					
EXPRESADO EN DÓLARES AMERICANOS					
					FOLIO N° 133
Código	Cant.	Detalle	Valor Unitario	Valor Parcial	Valor Total
		SUMAN Y VIENEN			1,300,655.84
1.01.03.01.265.115	1	Soldadura De Estaño 8 8mts Tc5097	13.60	13.60	
1.01.03.01.265.116	1	Tacho Dual Ratan 32 Litros Beige	10.88	10.88	
1.01.03.01.265.117	1	Tapón Anti-Ruido C Cordón Caja Ep-505-56tw	0.46	0.46	
1.01.03.01.265.118	1	Timbre Campana 8 Taiwán	10.18	10.18	
1.01.03.01.265.119	1	Tips Cloro Limpieza Cítrica 1lt	1.06	1.06	
1.01.03.01.265.120	1	Toalla En Z Elite Blanca 150 Hojas	1.92	1.92	
1.01.03.01.265.121	1	Traje Desechable Blanco Multiusos Talla M	2.63	2.63	
1.01.03.01.265.122	1	Trompillo Completo Original De La Licuadora Oster	2.30	2.30	
1.01.03.01.265.123	1	Tube Cerr Redondo Galvanizado 4x2 0mm	63.10	63.10	
1.01.03.01.265.124	1	Unión Polimex De 3 Hembra	13.96	13.96	
1.01.03.01.265.125	1	Urinario Plástico Cfl-23208	2.30	2.30	
1.01.03.01.265.126	1	Válvula Esférica Pvc 4p Jem Hidrillo	16.70	16.70	
1.01.03.01.265.127	1	Vaso Comercial C Tapa	0.31	0.31	
1.01.03.01.265.128	1	Vaso Total	0.50	0.50	
1.01.03.01.265.129	1	Zapato Industrial Crazy Café S P 41	38.50	38.50	
1.01.03.01.265.130	1	Zapato Industrial Crazy Café S P 42	38.50	38.50	
1.01.03.01.265.131	1	Zapato Industrial Knguro Apolo Negro S P Acero 39	44.50	44.50	
1.01.03.01.265.132	1	Zapato Industrial Knguro Apolo Negro S P Acero 40	44.50	44.50	
1.01.03.01.265.133	1	Zapato Industrial Knguro Crazy Café Talla 39	47.49	47.49	
1.01.03.01.265.134	1	Zapato Industrial Knguro Rústico Marrón Talla43 P A	47.00	47.00	
1.01.03.01.265.135	1	Zapato Knguro Crazy Café 303 40	41.00	41.00	
1.01.03.01.265.136	1	Zapato Knguro Crazy Café 303 43	41.00	41.00	
1.01.03.01.265.137	1	Zapato Knguro Horse Coñag 39	45.00	45.00	
1.01.03.01.265.138	1	Zapato Victory Hino Café Talla 39	26.32	26.32	
1.01.03.01.265.139	2	1 4 Bate Piedra Negro Latina	3.08	6.16	
1.01.03.01.265.140	2	Alambre De Puas De 200m Fort	20.93	41.86	
1.01.03.01.265.141	2	Alcohol Antiséptico Al 70%	1.95	3.90	
1.01.03.01.265.142	2	Balastro Electrón 2x32w Osram	9.34	18.68	
1.01.03.01.265.143	2	Balastro Electrón 4 X 32 Quick Multivo	13.26	26.52	
1.01.03.01.265.144	2	Bolos X 4 Tamaños Jgo	4.02	8.04	
1.01.03.01.265.145	2	Bolso P Transp Mascota Petking Beige C Raya	13.12	26.24	
1.01.03.01.265.146	2	Bomba O Pulverizador-Fumigador 4lts Hs4(Pp)	5.25	10.50	
1.01.03.01.265.147	2	Bombillo H4 12v 100 90w	4.10	8.20	
1.01.03.01.265.148	2	Broca Hss 16mm X 1 2 Krino	10.42	20.84	
1.01.03.01.265.149	2	Brocha Soyoda De 5	3.57	7.14	
1.01.03.01.265.150	2	Browl Mix Broce Halley	5.35	10.70	
		SUMAN Y PASAN			1,300,655.84

EMPRESA COMERCIAL "OROCENTRO"					
INVENTARIO INICIAL					
AL 01 DE ABRIL DEL 2022					
EXPRESADO EN DÓLARES AMERICANOS					
					FOLIO N° 134
Código	Cant.	Detalle	Valor Unitario	Valor Parcial	Valor Total
		SUMAN Y VIENEN			1,300,655.84
1.01.03.01.265.151	2	Caja De Orrines Amarilla De 406 Unidades En Milímetros	24.96	49.92	
1.01.03.01.265.152	2	Canastilla Ratan Con Tapa 3 Beige	5.97	11.94	
1.01.03.01.265.153	2	Capacitor P Bomba 45uf	4.46	8.92	
1.01.03.01.265.154	2	Cerradura Meiko Pomo Dormitorio 9213 Bn Ac	3.59	7.18	
1.01.03.01.265.155	4	Cinta Masking Uv Azul Pintor 14 Dias 18mmx50mts	1.51	6.04	
1.01.03.01.265.156	2	Cocina Reigas 1q 5 M Acero Qte	44.19	88.38	
1.01.03.01.265.157	2	Codo Hh 4 X 90 Plomex	24.10	48.20	
1.01.03.01.265.158	2	Colador Bakery Tramontina 29814/007	4.30	8.60	
1.01.03.01.265.159	2	Comprobador De Corriente T Lápiz	0.53	1.06	
1.01.03.01.265.160	2	Cooper Toma Emp Doble Ig8300rn N	8.42	16.84	
1.01.03.01.265.161	2	Cuchara Para Sopa Tramontina 63812/091	8.30	16.60	
1.01.03.01.265.162	2	Espejo Retrovisor Para Carro Motsur	1.14	2.28	
1.01.03.01.265.163	2	Filtro C-1080 Web	1.65	3.30	
1.01.03.01.265.164	2	Filtro Lfca 1051 Filtro Superior	1.65	3.30	
1.01.03.01.265.165	2	Filtro Regulador Lubric De Aire Ch 3 8 Campbell	99.95	199.90	
1.01.03.01.265.166	2	Foco Vela Led 7w E27 6000k-6500k	1.23	2.46	
1.01.03.01.265.167	2	Galón De Tinte Para Madera Unitinte	14.15	28.30	
1.01.03.01.265.168	2	Galón Súper Corona Intenso Amarillo	21.00	42.00	
1.01.03.01.265.169	2	Galón Súper Corona Satin Base Eb	8.64	17.28	
1.01.03.01.265.170	2	Grata D Copa Lisa D Bronce 3 X 5 8- 75mm 12500rpm	1.28	2.56	
1.01.03.01.265.171	2	Guante Nitrilo Petrol Largo 450mm	5.73	11.46	
1.01.03.01.265.172	2	Hermetic Cuadrado 3 8 Lts	3.62	7.24	
1.01.03.01.265.173	2	Hermetic Rectangular Con Válvula De 2 8 Lts	3.53	7.06	
1.01.03.01.265.174	2	Hoz Curva	3.53	7.06	
1.01.03.01.265.175	2	Huevitos Fda 30x400gr	2.92	5.84	
1.01.03.01.265.176	2	Kit P Compresor De Presión Universal	11.59	23.18	
1.01.03.01.265.177	2	Llanta 245-75-17 Grabber At2 Lre Owl Fr	149.11	298.22	
1.01.03.01.265.178	2	Llave Fre Flex Pared Pico Regulable	17.58	35.16	
1.01.03.01.265.179	2	Llave Pico De Chorro Eurouk De 1 2	2.85	5.70	
1.01.03.01.265.180	2	Medidor De Agua 15mm	19.99	39.98	
1.01.03.01.265.181	2	Miniamoladora Skil De 4 1 2 9004 F0129004ek	28.75	57.50	
1.01.03.01.265.182	2	Panel Led Blanco 6w + Azul 3w (4068)	7.95	15.90	
1.01.03.01.265.183	2	Pantalón C-14 Amarillo Xxl	7.00	14.00	
1.01.03.01.265.184	2	Pechero Ajust P Macho Gala Pet King C Blanco C Rojo Y Negro	4.69	9.38	
1.01.03.01.265.185	2	Pechero Ajust P Hembra Gala C Blanco C Rojo Y Negro	5.22	10.44	
1.01.03.01.265.186	2	Pie De Amigo 4 X 5 Gris	0.26	0.52	
		SUMAN Y PASAN			1,300,655.84

EMPRESA COMERCIAL "OROCENTRO"					
INVENTARIO INICIAL					
AL 01 DE ABRIL DEL 2022					
EXPRESADO EN DÓLARES AMERICANOS					
					FOLION° 135
Código	Cant.	Detalle	Valor Unitario	Valor Parcial	Valor Total
		SUMAN Y VIENEN			1,300,655.84
1.01.03.01.265.187	2	Plástico Masking Estática 140cmx25m Mastiko	2.93	5.86	
1.01.03.01.265.188	2	Plástico Masking Estática 55cmx25m Mastiko	1.80	3.60	
1.01.03.01.265.189	2	Plato Sopero Mel Llano Blanco	0.78	1.56	
1.01.03.01.265.190	2	Polea O Pateca Hierro Jem 05 Tn 3 Pulg C Gancho	4.28	8.56	
1.01.03.01.265.191	2	Rapitrampa Trampa Engomada Para Ratas, Ratones E Insectos	1.07	2.14	
1.01.03.01.265.192	2	Reflector De Colores Luz Led Xf-Rgb 20w	18.63	37.26	
1.01.03.01.265.193	2	Regleta 6 Tomas 125v 10a 1250w Blanca Lite-Way	2.59	5.18	
1.01.03.01.265.194	2	Rodamiento Para Taladro Gbh11 Bosch	8.81	17.62	
1.01.03.01.265.195	2	Rollo Strech 50cm	10.47	20.94	
1.01.03.01.265.196	2	Rueda Naranja Indus 2 1 2 Giratoria Nando	3.35	6.70	
1.01.03.01.265.197	2	Sifón O Desague De 1 1 2 Skut Sin Teflon S Caucho	0.97	1.94	
1.01.03.01.265.198	2	Soporte Para Lavadora O Refrigeradora 200kg Wms-021	12.07	24.14	
1.01.03.01.265.199	2	Súper Combo Premium 2plz	52.36	104.72	
1.01.03.01.265.200	2	Tacho Dual Ratan 32 Litros Café	10.88	21.76	
1.01.03.01.265.201	2	Tapa Para Radiador	7.38	14.76	
1.01.03.01.265.202	2	Tecele Jem Tambor De Cadena De 2 Ton	42.67	85.34	
1.01.03.01.265.203	2	Teem Canvas Alex 43 Azul	10.58	21.16	
1.01.03.01.265.204	2	Tijera P Cortar Lata De 14 Tc0125	10.02	20.04	
1.01.03.01.265.205	2	Tips Spray Ambiental Manzana Canela 400ml	2.55	5.10	
1.01.03.01.265.206	2	Tornillo Con Collar M8 1138-664-2400	1.84	3.68	
1.01.03.01.265.207	2	Tubo 155 165r15 (Fr13)	6.99	13.98	
1.01.03.01.265.208	2	Zapato Victory Hino Café Talla 40	26.32	52.64	
1.01.03.01.265.209	2.1	Malla Electro Galv 1 2 X 1 2 19 (30x0 90mts)	2.04	4.28	
1.01.03.01.265.210	3	Aceite Spray Multiuso (300ml)	5.53	16.59	
1.01.03.01.265.211	3	Automático Compresor 80-120 Psi	9.80	29.40	
1.01.03.01.265.212	3	Automático Para Bomba 20-40psi Margirius	9.31	27.93	
1.01.03.01.265.213	3	Batería Para Moto Bb9l-B	28.91	86.73	
1.01.03.01.265.214	3	Bota Texana Crazy Café 42	47.00	141.00	
1.01.03.01.265.215	3	Brocha P Pintar Mango Blanco 1	0.15	0.45	
1.01.03.01.265.216	3	Bushing 3 4 X 1 2 Bronce	1.81	5.43	
1.01.03.01.265.217	3	Candado Plano A Corta 40mm Cromada	1.50	4.50	
1.01.03.01.265.218	3	Carbón P Licuadora Oster Blister	0.93	2.79	
1.01.03.01.265.219	3	Cerradura De Pomo Dormitorio 9212 Bn Ac	3.59	10.77	
1.01.03.01.265.220	3	Cerradura Meiko Pomo Dormitorio 587 Ye	3.80	11.40	
1.01.03.01.265.221	3	Cerradura P Cajon T Bird Pesado 2	0.97	2.91	
1.01.03.01.265.222	3	Cesta Regia Con Tapa	2.23	6.69	
		SUMAN Y PASAN			1,300,655.84

EMPRESA COMERCIAL "OROCENTRO"					
INVENTARIO INICIAL					
AL 01 DE ABRIL DEL 2022					
EXPRESADO EN DÓLARES AMERICANOS					
					FOLION° 136
Código	Cant.	Detalle	Valor Unitario	Valor Parcial	Valor Total
		SUMAN Y VIENEN			1,300,655.84
1.01.03.01.265.223	3	Control Automático De Bomba De Agua 1x1 Genebre	44.71	134.13	
1.01.03.01.265.224	3	Cortador De Vidrio Cummings Tool	0.95	2.85	
1.01.03.01.265.225	3	Eterna Caress Mult Ambid X 10u	1.33	3.99	
1.01.03.01.265.226	3	Eterna Multip Desec Bolsa X100u	1.64	4.92	
1.01.03.01.265.227	3	Filtro A1088shogun	14.35	43.05	
1.01.03.01.265.228	3	Filtro Cd1065 F-Oro	2.05	6.15	
1.01.03.01.265.229	3	Filtro Cl 1100	1.85	5.55	
1.01.03.01.265.230	3	Filtro Fp1520 Movil	1.85	5.55	
1.01.03.01.265.231	3	Juego De 8 Piezas De Kit De Limpieza Nexum	10.95	32.85	
1.01.03.01.265.232	3	Lanza Turbo Lan57	8.21	24.63	
1.01.03.01.265.233	3	Letrero 20 X 20	2.23	6.69	
1.01.03.01.265.234	3	Limpiacristales 500 (MI)	5.95	17.85	
1.01.03.01.265.235	3	Llave Cromada De Palanca Jardín 1 2x3 4 Genebra	3.35	10.05	
1.01.03.01.265.236	3	Llave En Y Con Dado T8-T10-T12 Nando	1.27	3.81	
1.01.03.01.265.237	3	Malla-Ármex Electromalla 8 0x10x10 Corrug	124.57	373.71	
1.01.03.01.265.238	3	Manija Oasis Cromada	2.61	7.83	
1.01.03.01.265.239	3	Máscara C Vidrio Y Tornillo Para Pesca	7.53	22.59	
1.01.03.01.265.240	3	Panel Cuadrado Led 90lm W 6w	2.16	6.48	
1.01.03.01.265.241	3	Panel Led Balco 3w +Verde 3w (4006)	5.85	17.55	
1.01.03.01.265.242	3	Panel Led Odb Cuadrado L Blanca 12w 6000k	8.41	25.23	
1.01.03.01.265.243	3	Pistola P Jardín Metal C Pvc 9 Funciones Tc1847	5.31	15.93	
1.01.03.01.265.244	3	Set Lucy Blanco Halley	1.55	4.65	
1.01.03.01.265.245	3	Silla Ratan Curve Con Brazos Beige	26.45	79.35	
1.01.03.01.265.246	3	Tacho Papelero Lines 5 Litros Beige	0.55	1.65	
1.01.03.01.265.247	3	Taper Rayware Rectangular 2	0.63	1.89	
1.01.03.01.265.248	3	Taper Reyware Cuadrado De 2kg	0.80	2.40	
1.01.03.01.265.249	3	Toalla W Point Premiun 30 X 30	0.41	1.23	
1.01.03.01.265.250	3	Toffee Surtido Fda 32x200gr	1.06	3.18	
1.01.03.01.265.251	3	Tubos 700 750 -R16 Para Llanta	8.99	26.97	
1.01.03.01.265.252	3	Unión 4 Polimex Hembra	17.24	51.72	
1.01.03.01.265.253	3	Válvula Cheque 3" Con Resorte Genebre	48.29	144.87	
1.01.03.01.265.254	3	Vaso Tropical	0.28	0.84	
1.01.03.01.265.255	3	White Lithium Grease	4.69	14.07	
1.01.03.01.265.256	4	Alcohol Fresh 100ml	0.24	0.96	
1.01.03.01.265.257	4	Bolla Válvula Flotador Ital 1 Pulg	12.01	48.04	
1.01.03.01.265.258	4	Boquilla De Caucho	0.43	1.72	
		SUMAN Y PASAN			1,300,655.84

EMPRESA COMERCIAL "OROCENTRO"					
INVENTARIO INICIAL					
AL 01 DE ABRIL DEL 2022					
EXPRESADO EN DÓLARES AMERICANOS					
					FOLIO N° 137
Código	Cant.	Detalle	Valor Unitario	Valor Parcial	Valor Total
		SUMAN Y VIENEN			1,300,655.84
1.01.03.01.265.259	4	Browl Mix Verde Halley	5.35	21.40	
1.01.03.01.265.260	4	Canastilla Ratan Con Tapa 4 Beige	7.02	28.08	
1.01.03.01.265.261	4	Casco De Seguridad Amarillo Bp	5.12	20.48	
1.01.03.01.265.262	4	Clip Montaje Para Profile Lugo	0.28	1.12	
1.01.03.01.265.263	4	Covalca 30-D (44 D010 300)-Con Seguros	11.17	44.68	
1.01.03.01.265.264	4	Cuchillo Hachuela 6 Blister Tramontina	4.17	16.68	
1.01.03.01.265.265	4	Dispensador P Papel Higiénico Jumbo Blanco T1011	8.00	32.00	
1.01.03.01.265.266	4	Ducha Regulable Hidromasaje (Blister)	3.96	15.84	
1.01.03.01.265.267	4	Estabilizador De Voltaje 110 60hz 1500	36.60	146.40	
1.01.03.01.265.268	4	Exprimidor Cevichero	1.04	4.16	
1.01.03.01.265.269	4	Filtro Ch 5262 Fram	4.00	16.00	
1.01.03.01.265.270	4	Filtro Fleetguard Fs19530	19.85	79.40	
1.01.03.01.265.271	4	Foco Led A19 7w Amarillo E27	2.86	11.44	
1.01.03.01.265.272	4	Galón De Supremo Blanco Antiguo	11.07	44.28	
1.01.03.01.265.273	4	Galón De Supremo Tabaco	11.07	44.28	
1.01.03.01.265.274	4	Juego De Accesorios Para Baño Halley	4.90	19.60	
1.01.03.01.265.275	4	Latin Standard Cerámica 25kg	3.38	13.52	
1.01.03.01.265.276	4	Legumbreira Con Patas Rojo	2.01	8.04	
1.01.03.01.265.277	4	Letrero 44x15	2.23	8.92	
1.01.03.01.265.278	4	Limpia Hornos Y Parrilas Spray 360ml	2.12	8.48	
1.01.03.01.265.279	4	Limpia Radiador Xcel Fast Flush 12oz 354ml	2.35	9.40	
1.01.03.01.265.280	4	Panel Led Odb Cuadrado L Blanca 15w 6000k	10.42	41.68	
1.01.03.01.265.281	4	Pega 1 2 3 Pin3	6.00	24.00	
1.01.03.01.265.282	4	Placa 2h Oval Pvc Naranja	0.24	0.96	
1.01.03.01.265.283	4	Portavajilla Gigante Azul 51x38x27cm	6.29	25.16	
1.01.03.01.265.284	4	Puente 2p 85-43	1.10	4.40	
1.01.03.01.265.285	4	Punta Destornillador 1 Grosor 2 3 4 Dw2021 Z	0.60	2.40	
1.01.03.01.265.286	4	Set Break Blanco Halley	8.28	33.12	
1.01.03.01.265.287	4	Set Kim Amarillo Halley	1.78	7.12	
1.01.03.01.265.288	4	Supresor Picos 7 Servic Cooper 125v 1176v	9.79	39.16	
1.01.03.01.265.289	4	Tapa Para Profile Lugo	0.28	1.12	
1.01.03.01.265.290	4	Taper Reyware Cuadrado De 1kg	0.49	1.96	
1.01.03.01.265.291	4	Taper Reyware Rectangular De Luxe 0 85 Lts	0.76	3.04	
1.01.03.01.265.292	4	Tubos Para Llanta 12	5.02	20.08	
1.01.03.01.265.293	4	Upn 100x50x6x6mt	113.61	454.44	
1.01.03.01.265.294	4.5	Plástico Mantel La-0301a	1.85	8.33	
		SUMAN Y PASAN			1,300,655.84

EMPRESA COMERCIAL "OROCENTRO"					
INVENTARIO INICIAL					
AL 01 DE ABRIL DEL 2022					
EXPRESADO EN DÓLARES AMERICANOS					
					FOLIO N° 138
Código	Cant.	Detalle	Valor Unitario	Valor Parcial	Valor Total
		SUMAN Y VIENEN			1,300,655.84
1.01.03.01.265.295	5	Acople Macho De 1 2 X 1 4 Bronce	1.51	7.55	
1.01.03.01.265.296	5	Aspersor 1 2 Dorado Metálico	6.03	30.15	
1.01.03.01.265.297	5	Balanza Romanilla Con Gancho Acero Inoxidable 150kg / 330lb Pod	3.39	16.95	
1.01.03.01.265.298	5	Codo De 4 A 2 Plastiflex	1.05	5.25	
1.01.03.01.265.299	10	Codo Galvanizado 2 1 2 X 45 Hg	6.05	60.50	
1.01.03.01.265.300	5	Colador Taypa 2	0.45	2.25	
1.01.03.01.265.301	5	Filtro Elemnto De Aire Baldwin Rs5334	30.93	154.65	
1.01.03.01.265.302	5	Filtro Fs19583 (7674d)	27.73	138.65	
1.01.03.01.265.303	5	Filtro Luber Finer Lp 132	4.00	20.00	
1.01.03.01.265.304	5	Grata De Copa Trenzada 5 X 5 8 (125mm) 6500rpm	3.53	17.65	
1.01.03.01.265.305	5	Latin Premiun 25kg	6.49	32.45	
1.01.03.01.265.306	5	Llave Universal Para Mandril 70-018e B D	1.52	7.60	
1.01.03.01.265.307	5	Panel Led Luz Blanca 4w Nando Redondo	3.44	17.20	
1.01.03.01.265.308	5	Placa TermoPlástica Ciega Rectangular U0z Blanca	0.11	0.55	
1.01.03.01.265.309	5	Polvo Mineral Caoba 1kg	0.82	4.10	
1.01.03.01.265.310	5	Set Kim Verde Halley	1.78	8.90	
1.01.03.01.265.311	6	Aceite Kendall Sae 40 Gt1 Litro	3.25	19.50	
1.01.03.01.265.312	6	Bushing 1 A 1 2 Roja Plastigama	0.46	2.76	
1.01.03.01.265.313	6	Carbón 1 P Taladro Y Calad 1 2 B D C Par	1.39	8.34	
1.01.03.01.265.314	6	Carbón 16 P Taladro Bosch 1 2 C Par	1.67	10.02	
1.01.03.01.265.315	6	Casco Halley Tipo 2 Clase G 2200v Tomate Racht	5.96	35.76	
1.01.03.01.265.316	6	Casco Halley Tipo 2 Clase G Rojo Racht	5.96	35.76	
1.01.03.01.265.317	6	Densimetro Para Batería Illika	12.63	75.78	
1.01.03.01.265.318	6	Ducha C Brazo Largo 4 P Azul C Caja	3.96	23.76	
1.01.03.01.265.319	6	Filtro De Aceite Oil C1012 Msb Montero Blis	7.00	42.00	
1.01.03.01.265.320	6	Filtro L8569f Luber Finer (Cargadora Jcb Modelo 3c)	27.86	167.16	
1.01.03.01.265.321	6	Juego De Acople Rápido De Alumion De 2	9.31	55.86	
1.01.03.01.265.322	6	Lava Ojos	660.00	3,960.00	
1.01.03.01.265.323	6	Limpiador De Batería	2.53	15.18	
1.01.03.01.265.324	6	Llanta 215-75-17 5 Servicio Renovallanta Tuk	83.87	503.22	
1.01.03.01.265.325	6	Picaporte Blindado 4 1 2 Dorado	2.56	15.36	
1.01.03.01.265.326	6	Set Isak X 4 Beige O Bone Halley	4.29	25.74	
1.01.03.01.265.327	6	Set Karla Azul Halley	1.64	9.84	
1.01.03.01.265.328	6	Tacho Papelero Lines 5 Litros Fucsia	0.55	3.30	
1.01.03.01.265.329	6	Tee 3 Hg	10.96	65.76	
1.01.03.01.265.330	6	Toma T Eagle Pbs-5 Sobrepuesto	0.35	2.10	
		SUMAN Y PASAN			1,300,655.84

EMPRESA COMERCIAL "OROCENTRO"					
INVENTARIO INICIAL					
AL 01 DE ABRIL DEL 2022					
EXPRESADO EN DÓLARES AMERICANOS					
					FOLIO N° 139
Código	Cant.	Detalle	Valor Unitario	Valor Parcial	Valor Total
		SUMAN Y VIENEN			1,300,655.84
1.01.03.01.265.331	7	Acople Macho De 1 2 Bronce	1.83	12.81	
1.01.03.01.265.332	7	Balde Comercial Líder 8 Litros Con Llave Azul	3.56	24.92	
1.01.03.01.265.333	7	Balde Comercial Líder 8 Litros Rojo	2.72	19.04	
1.01.03.01.265.334	7	Brocha P Pintar Mango Blanco	1.35	9.45	
1.01.03.01.265.335	7	Foco Led A19 7w Azul E27	1.86	13.02	
1.01.03.01.265.336	7	Garrucha 3 100kg Vpg1 Naranja	2.53	17.71	
1.01.03.01.265.337	10	Kit Completo Para Ducha Halley	7.71	77.10	
1.01.03.01.265.338	7	Letrero O Señalética 44 X 13	2.68	18.76	
1.01.03.01.265.339	7	Llave De Pico C Rosca Pesada 27-008-12ht	3.66	25.62	
1.01.03.01.265.340	7	Nutra Pro 7.5kg Arpm Alimento Para Perro	20.71	144.97	
1.01.03.01.265.341	7	Set Break Bone O Beige Halley	8.28	57.96	
1.01.03.01.265.342	7	Sifón O Desague 1 1 4 Skut Sin Teflon	0.90	6.30	
1.01.03.01.265.343	7	Unión Macho De 1 8 Bronce	0.59	4.13	
1.01.03.01.265.344	7	Yee 2 Plastigama	0.56	3.92	
1.01.03.01.265.345	8	Acople Macho De 3 8 X 1 8 Bronce	1.26	10.08	
1.01.03.01.265.346	8	Agua Acidulada Alta Densidad 20l Locomotora	26.79	214.32	
1.01.03.01.265.347	8	Balde Comercial Líder 8 Litros Amarillo	2.72	21.76	
1.01.03.01.265.348	8	Base Para Fococélula C Soporte Pvc30	1.86	14.88	
1.01.03.01.265.349	8	Canguro Verde Proceplas	0.01	0.08	
1.01.03.01.265.350	8	Casco De Seguridad Blanco Bp	5.12	40.96	
1.01.03.01.265.351	8	Jabónillo Protex Omega 3 24x3x110g	0.76	6.08	
1.01.03.01.265.352	8	Niple Mang De Bronce 3 8 X 1 4 Esp	1.16	9.28	
1.01.03.01.265.353	8	Reducción 1 1 2 A 1 1 4 Hg	0.35	2.80	
1.01.03.01.265.354	8	Reducción 8x6 Pvc	12.00	96.00	
1.01.03.01.265.355	8	Regulador De Velocida Bosch	48.33	386.64	
1.01.03.01.265.356	9	Acople Macho De 1 2 X 3 8 Bronce	1.51	13.59	
1.01.03.01.265.357	9	Candado Travex Plano 40mm Multi Clave	5.74	51.66	
1.01.03.01.265.358	9	Destornillador Plano Jem 1 4 X 5 Pta Imantada	0.82	7.38	
1.01.03.01.265.359	9	Led Flat Redondo Blanco 6w 6000k 85-265v Ledex	3.97	35.73	
1.01.03.01.265.360	9	Limpia Tablero Lubristone Uv3 Plumaridad	1.62	14.58	
1.01.03.01.265.361	9	Máquina Yt 27 Sola	443.45	3,991.05	
1.01.03.01.265.362	9	Niple Mnguera Bronce 1 2 Npt X 1 4 Esp	1.44	12.96	
1.01.03.01.265.363	9	Polvo Mineral Amarillo Ocre 1kg	0.79	7.11	
1.01.03.01.265.364	9	Prisionero 3 16 X 13mm Universal	0.34	3.06	
1.01.03.01.265.365	9	Set Brinna Chic Blanco Halley	4.86	43.74	
1.01.03.01.265.366	9	Tacho Papelero Lines 5 Litros Blanco	0.55	4.95	
		SUMAN Y PASAN			1,300,655.84

EMPRESA COMERCIAL "OROCENTRO"					
INVENTARIO INICIAL					
AL 01 DE ABRIL DEL 2022					
EXPRESADO EN DÓLARES AMERICANOS					
					FOLIO N° 140
Código	Cant.	Detalle	Valor Unitario	Valor Parcial	Valor Total
		SUMAN Y VIENEN			1,300,655.84
1.01.03.01.265.367	9	Tacho Papelero Lines 5 Litros Celeste	0.55	4.95	
1.01.03.01.265.368	9	Traje 3m Tipo 5 6 Blanco 4510	8.40	75.60	
1.01.03.01.265.369	9	Unión 1 4 Hembra De 2 Pzas Nexun	0.80	7.20	
1.01.03.01.265.370	10	Bandeja De Luxe Chica	0.54	5.40	
1.01.03.01.265.371	10	Bushing Bronce 3 4 X 3 8	2.60	26.00	
1.01.03.01.265.372	10	Bushing Bronce 3 8 X 1 4 109364b	0.70	7.00	
1.01.03.01.265.373	10	Cabo O Palo Metálico Estrella Colores	0.62	6.20	
1.01.03.01.265.374	10	Chamex Papel Fotocopia A4 X500 75g	2.77	27.70	
1.01.03.01.265.375	10	Conector B69-1 4 X 3 8	1.86	18.60	
1.01.03.01.265.376	10	Conector B69-1 4 X 5 16 Bronce	1.51	15.10	
1.01.03.01.265.377	10	Filtro 0415231011 Para Toyota	1.95	19.50	
1.01.03.01.265.378	10	Líquido De Freno Dot4 500ml	3.71	37.10	
1.01.03.01.265.379	10	Listones Encofrado 7cm X 5cm X 3	2.25	22.50	
1.01.03.01.265.380	10	Polvo Mineral Caoba Español 1kg	0.79	7.90	
1.01.03.01.265.381	10	Polvo Mineral Naranja 1kg	0.98	9.80	
1.01.03.01.265.382	10	Rally Scent Clip Para Visor Shortcake 45 Dias	3.40	34.00	
1.01.03.01.265.383	10	Tapón Hembra Galvanizada 1 2	0.19	1.90	
1.01.03.01.265.384	11	Adaptador Aumentador 3 4 X 1 2 8964 Bahco	5.27	57.97	
1.01.03.01.265.385	11	Breaker Sobrepuesto 2p-80a Thq2180wl	17.43	191.73	
1.01.03.01.265.386	11	Bujía Fr8dc R	1.68	18.48	
1.01.03.01.265.387	11	Bushing 1 1 2 A 1 2 Hg	1.05	11.55	
1.01.03.01.265.388	11	Bushing 1 2 X 1 4 Bronce 109384b	1.24	13.64	
1.01.03.01.265.389	11	Caneca Acido Nitrico	18.75	206.25	
1.01.03.01.265.390	11	Chova Cemento Asfáltico 1 Kg	4.01	44.11	
1.01.03.01.265.391	11	Filtro SI-1057 F Oro	2.10	23.10	
1.01.03.01.265.392	11	Letrero O Señalética 25 X 35	3.77	41.47	
1.01.03.01.265.393	11	Removedor P Pintura Plas-Color Galón	11.25	123.75	
1.01.03.01.265.394	11	Tee Reducción 8 A 6	16.07	176.77	
1.01.03.01.265.395	12	Bebedero Chancho Reforzado	1.50	18.00	
1.01.03.01.265.396	12	Cerradura P Cajon T Bird LiViano 2 Brass Draurrlock Wren Bird Bra	0.78	9.36	
1.01.03.01.265.397	12	Covalca O Adaptador 15 - A 1 50	2.00	24.00	
1.01.03.01.265.398	12	Dado Reducción De 3 4 A 1 2	4.04	48.48	
1.01.03.01.265.399	12	Foco Led A 19 Verde 7w Americanlite	1.61	19.32	
1.01.03.01.265.400	12	Foco Led A19 7w Rojo E27	1.62	19.44	
1.01.03.01.265.401	12	Galleta Para Oxígeno	1.88	22.56	
1.01.03.01.265.402	12	Galón Tan Base I	10.29	123.48	
		SUMAN Y PASAN			1,300,655.84

EMPRESA COMERCIAL "OROCENTRO"					
INVENTARIO INICIAL					
AL 01 DE ABRIL DEL 2022					
EXPRESADO EN DÓLARES AMERICANOS					
					FOLIO N° 141
Código	Cant.	Detalle	Valor Unitario	Valor Parcial	Valor Total
		SUMAN Y VIENEN			1,300,655.84
1.01.03.01.265.403	12	Papel Higiénico 12x4 Mega Flor	2.51	30.12	
1.01.03.01.265.404	12	Pistola De Calor Perú Grande	8.47	101.64	
1.01.03.01.265.405	12	Unión Espiga Bronce Y 3/8	1.85	22.20	
1.01.03.01.265.406	13	Cinta Peligro 12cm X 0 10mm	5.39	70.07	
1.01.03.01.265.407	13	Colchón Novosueño De 135x190x11cm	20.67	268.71	
1.01.03.01.265.408	13	Galón Tan Base Bp	13.53	175.89	
1.01.03.01.265.409	13.5	Plástico Mantel Lh-0305a	1.85	24.98	
1.01.03.01.265.410	14	Codo 1 1/4 X 90 Hg	1.15	16.10	
1.01.03.01.265.411	14	Litro Pegamento De Poliuretano Llama Roja Pegamento Industrial Pa	3.20	44.80	
1.01.03.01.265.412	14	Unión Bronce Toolcraft completa Blister	1.50	21.00	
1.01.03.01.265.413	14	Válvula De Oxígeno	18.40	257.60	
1.01.03.01.265.414	15	Canal G 80x40x15x1.9	22.17	332.55	
1.01.03.01.265.415	15	Electrónico Contact Cleaner	3.04	45.60	
1.01.03.01.265.416	15	Espátula Century M Plástico 4	0.67	10.05	
1.01.03.01.265.417	15	Puente 1p 85-43	0.25	3.75	
1.01.03.01.265.418	15.82	Alcohol Industrial Por Peso	0.63	9.97	
1.01.03.01.265.419	16	Bushing 1 2 X 3 8 Bronce 109386b	1.24	19.84	
1.01.03.01.265.420	17	Enchufe Adaptador Dedondo Universal Plano Negro	0.39	6.63	
1.01.03.01.265.421	18	Carbón Para Pulidora Perless Hsw55	2.51	45.18	
1.01.03.01.265.422	18	Silicona Vainilla (400mil)	4.73	85.14	
1.01.03.01.265.423	19	Carbón Pulidora Newman 429c	2.75	52.25	
1.01.03.01.265.424	19	Kit Set Vacas Halley	6.22	118.18	
1.01.03.01.265.425	20	Puente De 1-1 2p 85-43	0.45	9.00	
1.01.03.01.265.426	21	Cheque Pvc De 2 Krona	3.57	74.97	
1.01.03.01.265.427	21	Espátula Century M Plástico 3	0.61	12.81	
1.01.03.01.265.428	22	Set Ana Blanco Halley	1.30	28.60	
1.01.03.01.265.429	23	Neplo Liso De 3 4 X 15cm Polimex	0.73	16.79	
1.01.03.01.265.430	23	Set Bob Turqueza Halley	0.86	19.78	
1.01.03.01.265.431	23	Tee Reducción 4 A 2 Makro	1.50	34.50	
1.01.03.01.265.432	24	Esfero Bic Azul	0.22	5.28	
1.01.03.01.265.433	24	Radar Chave Boja Automat Mac 2000	6.28	150.72	
1.01.03.01.265.434	24	Servilleta Normal Familia 25x25 (100und)	0.52	12.48	
1.01.03.01.265.435	24.85	Malla Elect Cua 3 4x3 4 16	3.50	86.98	
1.01.03.01.265.436	25	Espátula Century M Plástico 2 1 2	0.59	14.75	
1.01.03.01.265.437	25	Oring P A	0.34	8.50	
1.01.03.01.265.438	25	Válvula Esférica De Comp Tipo Bola De 1 Genebre	8.07	201.75	
		SUMAN Y PASAN			1,300,655.84

EMPRESA COMERCIAL "OROCENTRO"					
INVENTARIO INICIAL					
AL 01 DE ABRIL DEL 2022					
EXPRESADO EN DÓLARES AMERICANOS					
					FOLIO N° 142
Código	Cant.	Detalle	Valor Unitario	Valor Parcial	Valor Total
		SUMAN Y VIENEN			1,300,655.84
1.01.03.01.265.439	26	Espátula Century M Plástico De 2	0.55	14.30	
1.01.03.01.265.440	26	Flexómetro Cummings Tool 5mt X 19mm	1.24	32.24	
1.01.03.01.265.441	28	Caneca De Agua Destilada Mina 20l	5.81	162.68	
1.01.03.01.265.442	28	Tubo Rígido Roscable Plastigama 3 4 340psi	9.69	271.32	
1.01.03.01.265.443	29	Cemento Guapán 50kg	6.75	195.75	
1.01.03.01.265.444	30	Tabla De Encofrado 2.5cm 20cm	3.25	97.50	
1.01.03.01.265.445	31	Codo Cachimba 3 4 Rojo Plastigama	1.07	33.17	
1.01.03.01.265.446	31	Detector De Humo 9v 85db Premiun Evlite	4.52	140.12	
1.01.03.01.265.447	32	Vaso Ideal Transparente Halley	0.57	18.24	
1.01.03.01.265.448	32.66	Arandela Plana De 1 4 Acero Inoxidable	0.04	1.31	
1.01.03.01.265.449	33	Perno De Expansión 1 2 X 2 1 4	0.30	9.90	
1.01.03.01.265.450	34	Bushin 1 X 3 4 Bronce	1.13	38.42	
1.01.03.01.265.451	34.18	Arandela De Presión 7 16	1.47	50.24	
1.01.03.01.265.452	34.96	Grapa Ideal De 1 1 4	0.75	26.22	
1.01.03.01.265.453	35	Válvula Esférica O Bola Pvc 1 2p Jem	0.41	14.35	
1.01.03.01.265.454	37	Tuerca De Acetileno Izquierda 1 4	0.76	28.12	
1.01.03.01.265.455	38	Enchufe 3 Patas Eagle	0.24	9.12	
1.01.03.01.265.456	40	Colcha	13.00	520.00	
1.01.03.01.265.457	40	Perno Expansión Jem 3 4 X 4 1 4	0.88	35.20	
1.01.03.01.265.458	40	Perno Expansión Jem 3 4 X 6 Ch	1.33	53.20	
1.01.03.01.265.459	41	Bota Negra 4x4 Talla 40	7.04	288.64	
1.01.03.01.265.460	46	Válvula Esférica De Comp Tipo Bola De 1 2 Genebre	2.98	137.08	
1.01.03.01.265.461	47	Casco Tipo 1 Azul Minero Con Cremallera	3.79	178.13	
1.01.03.01.265.462	47	Colchón Novosueño De 80x190x09cm	10.48	492.56	
1.01.03.01.265.463	47	Cuña Redonda Artesanal	7.12	334.64	
1.01.03.01.265.464	47	Jarra Clauds Terminado Negro	1.75	82.25	
1.01.03.01.265.465	48	Placa 2h Oval Baquelita Beige	0.11	5.28	
1.01.03.01.265.466	50	1 4 De Aceite 20w-50 Kendall Semi Sintético Gt1- High Performanc	3.43	171.50	
1.01.03.01.265.467	50	Funda Total Plástica	4.50	225.00	
1.01.03.01.265.468	50	Perno Expansión Jem 3 4 X 2 1 2	0.65	32.50	
1.01.03.01.265.469	53	Broca Tipo Atlas 38mm	8.38	444.14	
1.01.03.01.265.470	54	Cruz 1 2 Hg	0.75	40.50	
1.01.03.01.265.471	55	Polvo Detergente Macho 375 Gr	3.25	178.75	
1.01.03.01.265.472	57	Servicios De Embalaje	2.72	155.04	
1.01.03.01.265.473	58	Palo Metálico Estrella	0.58	33.64	
1.01.03.01.265.474	61	Cancamo Cerrado Galvanizado 14	0.08	4.88	
		SUMAN Y PASAN			1,300,655.84

EMPRESA COMERCIAL "OROCENTRO"					
INVENTARIO INICIAL					
AL 01 DE ABRIL DEL 2022					
EXPRESADO EN DÓLARES AMERICANOS					
					FOLIO N° 143
Código	Cant.	Detalle	Valor Unitario	Valor Parcial	Valor Total
		SUMAN Y VIENEN			1,300,655.84
1.01.03.01.265.475	75	Cemento Holcim Fuerte Tipo Gu Saco	6.96	522.00	
1.01.03.01.265.476	77.022	Cabo Ecológico 5/16	1.32	101.67	
1.01.03.01.265.477	78	Agua Destilada 1 Litro Mina	0.45	35.10	
1.01.03.01.265.478	78	Esponja Tejida Teflon Estrella	0.48	37.44	
1.01.03.01.265.479	78	Reducción 1 A 3 4 Plastigama	1.07	83.46	
1.01.03.01.265.480	79	Unión De 1 2 Hembra Polimex	0.38	30.02	
1.01.03.01.265.481	83	Cíncel Punta De 600mm	14.19	1,177.77	
1.01.03.01.265.482	83	Suelda De Aluminio 1 8 Grilumin 14 Azul	0.40	33.20	
1.01.03.01.265.483	85	Guante Master Talla M Corrugado	2.19	186.15	
1.01.03.01.265.484	88	Terminal Par Cable De 2pares Rj Plug 6hx6	0.11	9.68	
1.01.03.01.265.485	98	Vaso Publicitario 700ml Varios Diseños	2.18	213.64	
1.01.03.01.265.486	99	Cauchos De La Válvula De Aire	0.19	18.81	
1.01.03.01.265.487	100	Funda Natural 23x24x0 0250	0.13	13.00	
1.01.03.01.265.488	101.3	Tela Lona 2 50 Rayada	1.14	115.48	
1.01.03.01.265.489	102	Regleta Bornera H Series 16a Unidad X 4	0.15	15.30	
1.01.03.01.265.490	103	Casco Halley Tipo 2 Amarillo Ratchet	7.16	737.48	
1.01.03.01.265.491	105	Casco Halley Tipo Ii Clase G 2200v Blanco Ratchet	7.14	749.70	
1.01.03.01.265.492	124.32	Arandela Ancha Ref 7 16 Galvanizada	1.02	126.81	
1.01.03.01.265.493	125	Cancamo Cerrado Galvanizado 10	0.04	5.00	
1.01.03.01.265.494	134	Transporte	8.96	1,200.64	
1.01.03.01.265.495	138	Franela Roja De 75 Cm X 40m Roja Algodón	1.42	195.96	
1.01.03.01.265.496	150	Lija De Agua 280 Pliego 9x11 A99 Fandeli	0.19	28.50	
1.01.03.01.265.497	151	Codo Plastigama Cachimba 1 2	0.84	126.84	
1.01.03.01.265.498	170	Lápiz Carpintero Rojo Jem 7	0.03	5.10	
1.01.03.01.265.499	173	Kit Jarro Económico X 4 Unds Halley	0.90	155.70	
1.01.03.01.265.500	184	Cancamo Abierto Galvanizado 14	0.18	33.12	
1.01.03.01.265.501	190	Válvula Esférica De Comp Tipo Bola De 3 4 Genebre	4.19	796.10	
1.01.03.01.265.502	200	Compras 14%	62.82	12,564.00	
1.01.03.01.265.503	200	Porta Gas 3/8	1.36	272.00	
1.01.03.01.265.504	203	Neplo 3 4 C Tuerca Plastigama	0.44	89.32	
1.01.03.01.265.505	211	Electrodo De Acero Inoxidable 3 32 E308l Lincoln	0.46	97.06	
1.01.03.01.265.506	220	Lija De Agua 220 Pliego 9x11 A99 Fandeli	0.18	39.60	
1.01.03.01.265.507	265	Envase 1 Litro Soplado T Rosca C Tapa	0.34	90.10	
1.01.03.01.265.508	269	Servicio De Entrega	1.14	306.66	
1.01.03.01.265.509	283.09	Amarra Plástica De 7 2 X 500 Negra Consun	0.09	25.48	
1.01.03.01.265.510	300	Contenedor Para Postre 5x5 Blanco	0.05	15.00	
		SUMAN Y PASAN			1,300,655.84

EMPRESA COMERCIAL "OROCENTRO"					
INVENTARIO INICIAL					
AL 01 DE ABRIL DEL 2022					
EXPRESADO EN DÓLARES AMERICANOS					
					FOLIO N° 144
Código	Cant.	Detalle	Valor Unitario	Valor Parcial	Valor Total
		SUMAN Y VIENEN			1,300,655.84
1.01.03.01.265.511	300	Plato 6 Eco Útil Bult X 1000 Pqt X 25	0.01	3.00	
1.01.03.01.265.512	300	Plato 7 Eco Útil Pqt X 25	0.02	6.00	
1.01.03.01.265.513	452.67	Servicio De Logística	3.64	1,647.72	
1.01.03.01.265.514	507	Unión Flex 1 2 Plastigama	0.26	131.82	
1.01.03.01.265.515	624	Lija Unión Para Hierro 3 (Grano 36) Unión	0.44	274.56	
1.01.03.01.265.516	639	Guante Master Revestido Nitrilo Azul Talla M	2.73	1,744.47	
1.01.03.01.265.517	700	Amarra Plástica 7 2 X 500 Consun	0.09	63.00	
1.01.03.01.265.518	1510	Clavo De Acero Concreto Consun 2	0.01	15.10	
1.01.03.01.265.519	7435	Tachuela 5 8 Dorada Consun Cp58b	0.00	22.31	
1.01.03.01.266		Nudo			
1.01.03.01.266.01	52	Universal 3 4 Rojo Plastigama	1.79	93.08	
1.01.03.01.267		Oficina			
1.01.03.01.267.01	2	Porta Tarjeta Damas + Espejo	1.88	3.76	
1.01.03.01.267.02	72	Esfero Azul Bic Punta Fina	0.27	19.44	
1.01.03.01.268		Ollas			
1.01.03.01.268.01	1	Caldero Acero 20cm C/Tapa Acero Inoxidable Inducción Umco 9838	15.30	15.30	
1.01.03.01.268.02	1	Caldero Acero 24cm C/Tapa Acero Inoxidable Umco A Inducción 98	26.35	26.35	
1.01.03.01.268.03	4	Caldero Af 20cm Nt Orig N3-8041200	9.07	36.28	
1.01.03.01.268.04	1	Caldero Bordeado 18cm	1.88	1.88	
1.01.03.01.268.05	1	Caldero Recortado 50cm Umco 1062	65.13	65.13	
1.01.03.01.268.06	1	Candero Af 22cm Nt Orig N3	11.84	11.84	
1.01.03.01.268.07	1	Juego De Cocina 7 Pzs Turim	26.99	26.99	
1.01.03.01.268.08	4	Juego De Ollas Acero Inoxidable 14, 18, 22 Cm Con Tapa	7.72	30.88	
1.01.03.01.268.09	1	Juego De Ollas Tramontina 5 Pzs 65650 110	30.00	30.00	
1.01.03.01.268.10	1	Molde De Cake 16cm Aluminios Hércules	0.94	0.94	
1.01.03.01.268.11	1	Molde De Cake 20cm Aluminios Hércules	1.21	1.21	
1.01.03.01.268.12	1	Molde De Cake 24cm Aluminios Hércules	2.19	2.19	
1.01.03.01.268.13	1	Molde De Cake 30cm Aluminios Hércules	2.99	2.99	
1.01.03.01.268.14	1	Molde De Cake 36cm Aluminios Hércules	5.85	5.85	
1.01.03.01.268.15	1	Olla 22cm 3 6l A A Imusa	20.00	20.00	
1.01.03.01.268.16	1	Olla Arrocera 20 Tazas 37532n Hamilton Beach	30.94	30.94	
1.01.03.01.268.17	1	Olla Caldero Aluminio Profesional 50 X 50cm Imusa	115.44	115.44	
1.01.03.01.268.18	1	Olla De Presión Magefesa 6lts Dynamic 6 Súper Rapida 010pdinamC	55.63	55.63	
1.01.03.01.268.19	1	Olla De Presión Tramontina Valencia 8lts 24cm 20563/024	70.18	70.18	
1.01.03.01.268.20	1	Olla Harmonia Tramontina C Asa Y Tapa 62654 240	30.64	30.64	
1.01.03.01.268.21	1	Olla Ovalada 16 Cm	1.65	1.65	
		SUMAN Y PASAN			1,300,655.84

EMPRESA COMERCIAL "OROCENTRO"					
INVENTARIO INICIAL					
AL 01 DE ABRIL DEL 2022					
EXPRESADO EN DÓLARES AMERICANOS					
					FOLIO N° 145
Código	Cant.	Detalle	Valor Unitario	Valor Parcial	Valor Total
		SUMAN Y VIENEN			1,300,655.84
1.01.03.01.268.22	1	Olla Ovalada 20 Cm	2.77	2.77	
1.01.03.01.268.23	1	Olla Ovalada 22 Cm	2.90	2.90	
1.01.03.01.268.24	5	Olla Tramontina Con Tapa 6505 28-62505 280	51.51	257.55	
1.01.03.01.268.25	1	Paila Recortada De 26 Cm Umco	6.60	6.60	
1.01.03.01.268.26	6	Paila Recortada De 30 Cm Umco	10.15	60.90	
1.01.03.01.268.27	1	Set Brown Stone 7 Pzs Inducción Umco 7366	53.93	53.93	
1.01.03.01.268.28	1	Set De Ollas Cocina Con Amor New Pladium 8 Piezas Umco 4293	33.66	33.66	
1.01.03.01.268.29	1	Tramontina Cacerero Alt Asa Tap 62504 240	37.50	37.50	
1.01.03.01.268.30	1	Tramontina Cacerola Alta Asas Tapa 62504 280	55.13	55.13	
1.01.03.01.268.31	8	Caldero Af 18cm Nt Orig N2	8.17	65.36	
1.01.03.01.268.32	2	Caldero Aluminio Profesional 40x40cm 5 5850000590 0014600	59.40	118.80	
1.01.03.01.268.33	2	Molde Cake 24cm Umco 1129	3.48	6.96	
1.01.03.01.268.34	2	Olla Alta Solar Tramontina 28cm Silicóne Seguranca 11.901 62125/2	30.53	61.06	
1.01.03.01.268.35	2	Olla Alta Solar Tramontina 30cm Silicóne Seguranca 15.401 62125/3	39.01	78.02	
1.01.03.01.268.36	2	Olla Arrocera 0.6 Lts Umco 0501	16.21	32.42	
1.01.03.01.268.37	2	Olla Cacerola Aluminio 20cm C/Tapa Vidrio London C-20	9.68	19.36	
1.01.03.01.268.38	2	Olla Lenta 4 Tazas 33140v Hamilton Beach 5h00100	24.40	48.80	
1.01.03.01.268.39	2	Olla Ovalada 18 Cm	1.96	3.92	
1.01.03.01.268.40	2	Olla Tamalera 40 Cm	35.85	71.70	
1.01.03.01.268.41	2	Paila Extra 36cm Aluminios Hércules	10.67	21.34	
1.01.03.01.268.42	2	Tramontina Olla C Tapa Y Asas 62648 280	78.50	157.00	
1.01.03.01.268.43	2	Víanda De Acero X 3 Piezas Lunch Box	4.76	9.52	
1.01.03.01.268.44	3	Molde Cake 20cm Umco 1128	2.50	7.50	
1.01.03.01.268.45	3	Molde Cake 30cm Umco 1130	5.31	15.93	
1.01.03.01.268.46	3	Molde Cake 36cm Umco 9896	6.56	19.68	
1.01.03.01.268.47	3	Olla 11 Aluminio Y Teflon C/Tapa Vidrio Gas E Inducción Antiadhe	21.28	63.84	
1.01.03.01.268.48	3	Paila Extra 40cm Aluminios Hércules	12.47	37.41	
1.01.03.01.268.49	3	Set De Ollas New Paladium Umco 5 Piezas	32.14	96.42	
1.01.03.01.269		Orejera		-	
1.01.03.01.269.01	4	Orejera Negra Con Rojo Casco3m Peltor Optime H540p3	30.87	123.48	
1.01.03.01.269.02	10	Orejera Amarilla Diadema 3m Peltor Optime H510a	18.26	182.60	
1.01.03.01.269.03	11	Protector U Orejera Para Casco 28 Db Double Xtreme Varios Colore	5.06	55.66	
1.01.03.01.270		Orrines		-	
1.01.03.01.270.01	1	Oring A-214 Hofertt/Nbr 3.53mm X 24.99	0.17	0.17	
1.01.03.01.270.02	2	Oring A-216 Hofertt/Nbr 3.53mm X 28.17	0.18	0.36	
1.01.03.01.270.03	3	Caja De Orring Nbr Pulgadas	31.58	94.74	
		SUMAN Y PASAN			1,300,655.84

EMPRESA COMERCIAL "OROCENTRO"					
INVENTARIO INICIAL					
AL 01 DE ABRIL DEL 2022					
EXPRESADO EN DÓLARES AMERICANOS					
					FOLIO N° 146
Código	Cant.	Detalle	Valor Unitario	Valor Parcial	Valor Total
		SUMAN Y VIENEN			1,300,655.84
1.01.03.01.270.04	4	Oring A-212 Hofertt/Nbr 3.53mm X 21.82	0.14	0.56	
1.01.03.01.270.05	4	Oring A-213 Hofertt/Nbr 3.53mm X 23.39	0.15	0.60	
1.01.03.01.270.06	6	Seguro E-039 Exterior Seeger 39mm	0.68	4.08	
1.01.03.01.270.07	9	Oring B-604 Hofertt/Nbr 3.00mm X 32.00	0.21	1.89	
1.01.03.01.270.08	10	Seguro I-020 Interiores Seeger 20mm	0.12	1.20	
1.01.03.01.270.09	11	Oring A-215 Hofertt/Nbr 3.53mm X 26.57	0.18	1.98	
1.01.03.01.270.10	12	Oring B-351 Nbr Stimberg 14 00x9 00x2 50mm	0.07	0.84	
1.01.03.01.270.11	12	Oring B-359 Hofertt/Nbr 2.50mm X 13.00	0.08	0.96	
1.01.03.01.270.12	13	Oring B-1440 Hofertt/Nbr 4.00mm X 43.00	0.42	5.46	
1.01.03.01.270.13	14	Oring B-1407 Hofertt/Nbr 4.00mm X 10.00	0.13	1.82	
1.01.03.01.270.14	14	Oring B-210 Hofertt/Nbr 2.00mm X 7.00	0.05	0.70	
1.01.03.01.270.15	16	Oring A-011 Hofertt/Nbr 1.78mm X 7.65	0.06	0.96	
1.01.03.01.270.16	17	Oring B-1408 Hofertt/Nbr 4.00mm X 11.00	0.14	2.38	
1.01.03.01.270.17	18	Oring B-361 Hofertt/Nbr 2.50mm X 14.00	0.09	1.62	
1.01.03.01.270.18	19	Oring A-110 Hofertt/Nbr 2.62mm X 9.19	0.06	1.14	
1.01.03.01.270.19	19	Oring A-222 Hofertt/Nbr 3.53mm X 37.69	0.21	3.99	
1.01.03.01.270.20	19	Oring B-363 Hofertt/Nbr 2.50mm X 15.00	0.09	1.71	
1.01.03.01.270.21	20	O Ring Nbr Stimberg 16 01x13 94x2 62mm	0.08	1.60	
1.01.03.01.270.22	20	O Rring B-327 Hofertt/Nbr 2.00mm X 91 00	0.82	16.40	
1.01.03.01.270.23	21	Oring A-010 Hofertt/Nbr 1.78mm X 6.07	0.06	1.26	
1.01.03.01.270.24	21	Oring A-218 Hofertt/Nbr 3.53mm X 31.34	0.20	4.20	
1.01.03.01.270.25	21	Oring B-212 Hofertt/Nbr 2.00mm X 8.00	0.05	1.05	
1.01.03.01.270.26	22	Oring B-356 Nbr Stimberg 16 5x11 5x2 50mm	0.08	1.76	
1.01.03.01.270.27	22	Oring B-578 Hofertt/Nbr 3.00mm X 21.00	0.15	3.30	
1.01.03.01.270.28	23	Oring B-367 Hofertt/Nbr 2.50mm X 17.00	0.10	2.30	
1.01.03.01.270.29	24	Oring A-012 Hofertt/Nbr 1.78mm X 9.25	0.06	1.44	
1.01.03.01.270.30	24	Oring A-219 Hofertt/Nbr 3.53mm X 32.92	0.20	4.80	
1.01.03.01.270.31	24	Oring B -590 Nbr Stimberg 32 00x26 00x3 00mm	0.19	4.56	
1.01.03.01.270.32	24	Oring B-216 Hofertt/Nbr 2.00mm X 10.00	0.06	1.44	
1.01.03.01.270.33	24	Oring B-349 Hofertt/Nbr 2.50mm X 8.00	0.07	1.68	
1.01.03.01.270.34	24	Oring B-353 Nbr Stimberg 15 00x10 00x2 50mm	0.07	1.68	
1.01.03.01.270.35	24	Oring B-602 Nbr Stimberg 37 00x31 00x3 00mm	0.21	5.04	
1.01.03.01.270.36	25	Oring A-217 Hofertt/Nbr 3.53mm X 29.74	0.20	5.00	
1.01.03.01.270.37	25	Oring A-220 Hofertt/Nbr 3.53mm X 34.52	0.21	5.25	
1.01.03.01.270.38	25	Oring B-1412 Hofertt/Nbr 4.00mm X 15.00	0.16	4.00	
1.01.03.01.270.39	25	Oring B-1417 Hofertt/Nbr 4.00mm X 20.00	0.19	4.75	
		SUMAN Y PASAN			1,300,655.84

EMPRESA COMERCIAL "OROCENTRO"					
INVENTARIO INICIAL					
AL 01 DE ABRIL DEL 2022					
EXPRESADO EN DÓLARES AMERICANOS					
					FOLIO N° 147
Código	Cant.	Detalle	Valor Unitario	Valor Parcial	Valor Total
		SUMAN Y VIENEN			1,300,655.84
1.01.03.01.270.40	25	Oring B-1422 Hofertt/Nbr 4.00mm X 25.00	0.22	5.50	
1.01.03.01.270.41	25	Oring B-1437 Hofertt/Nbr 4.00mm X 40.00	0.40	10.00	
1.01.03.01.270.42	25	Oring B-583 Hofertt/Nbr 3.00mm X 23.00	0.16	4.00	
1.01.03.01.270.43	25	Oring B-585 Nbr Stimberg 30 00x24 00x3 00mm	0.17	4.25	
1.01.03.01.270.44	28	Seguro I-022 Interiores Seeger 22mm	0.14	3.92	
1.01.03.01.270.45	30	Oring B-222 Hofertt/Nbr 2.00mm X 13 00	0.08	2.40	
1.01.03.01.270.46	225	Orring Pie De Avance Cod 5	0.14	31.50	
1.01.03.01.271		Overol			
1.01.03.01.271.01	1	Conjunto C-14 Con Bolsillo S	12.81	12.81	
1.01.03.01.271.02	1	Overol Manga Corta	25.00	25.00	
1.01.03.01.271.03	1	Overol Orocentro Sin Cinta Reflectiva	23.00	23.00	
1.01.03.01.271.04	2	Conjunto C-14 Con Bolsillo Talla M	12.81	25.62	
1.01.03.01.271.05	4	Conjunto Moto Negro C 12 Talla Xxl	19.78	79.12	
1.01.03.01.271.06	10	Pantalón C-12 Amarillo Talla: L	5.98	59.80	
1.01.03.01.271.07	9	Overol Impermeable Ultra Light Mujer S	12.33	110.97	
1.01.03.01.271.08	14	Conjunto C-14 Con Bolsillo Talla L	12.81	179.34	
1.01.03.01.271.09	22	Overol Impermeable Ultra Light Hombre S	12.75	280.50	
1.01.03.01.271.10	28	Overol Impermeable Ultra Light Mujer L	12.33	345.24	
1.01.03.01.271.11	33	Overol Impermeable Ultra Light Mujer M	12.33	406.89	
1.01.03.01.271.12	53	Overol Impermeable Ultra Light Hombre M	12.75	675.75	
1.01.03.01.272		Oxígeno			
1.01.03.01.272.01	1	Acetileno Industrial 2 Kg	22.17	22.17	
1.01.03.01.272.02	1	Argón Gaseoso Industrial 6 M3	62.46	62.46	
1.01.03.01.272.03	2	Equipo Kit De Oxicorte Century 14 Pzs Hcw-23p 895210	109.97	219.94	
1.01.03.01.272.04	1	Nitrógeno Gaseoso Ind 6mts Swissgas	22.80	22.80	
1.01.03.01.272.05	1	Oxígeno Swissgas Ind 1 M3	5.75	5.75	
1.01.03.01.272.06	1	Recarga Oxígeno 0.68m3 Gases Estándar Medicinal	7.00	7.00	
1.01.03.01.272.07	1	Recarga Oxígeno 1 M3 Gases Estándar Medicinal	7.14	7.14	
1.01.03.01.272.08	1	Regulador De Acetyleno Linde C2h2 25/1.5 Cga510 9/16	42.71	42.71	
1.01.03.01.272.09	1	Regulador De Propano Linde 25/4 1/4npt.H9/16	40.86	40.86	
1.01.03.01.272.10	2	Oxígeno 10m3 Swissgas	16.45	32.90	
1.01.03.01.272.11	3	Oxígeno Gaseoso Medicinal 3mts	9.18	27.54	
1.01.03.01.272.12	3	Oxígeno 7m3 Industrial Swissgas	12.17	36.51	
1.01.03.01.272.13	9	Cga 540 3 4 Cod 0777386 02	20.00	180.00	
1.01.03.01.272.14	81	Sev Mant Cili Alta Presión Swissgas	13.00	1,053.00	
1.01.03.01.272.15	377	Oxígeno 6m3 Swissgas	10.43	3,932.11	
		SUMAN Y PASAN			1,300,655.84

EMPRESA COMERCIAL "OROCENTRO"					
INVENTARIO INICIAL					
AL 01 DE ABRIL DEL 2022					
EXPRESADO EN DÓLARES AMERICANOS					
					FOLIO N° 148
Código	Cant.	Detalle	Valor Unitario	Valor Parcial	Valor Total
		SUMAN Y VIENEN			1,300,655.84
1.01.03.01.273		Pala			
1.01.03.01.273.01	1	Azuela Bellota 8105-C	10.00	10.00	
1.01.03.01.273.02	1	Pala Cuadrada Hansa Aguila	7.87	7.87	
1.01.03.01.273.03	1	Pala Para Jardín Con Cabo 15pul Truper	2.83	2.83	
1.01.03.01.273.04	2	Azuela Bellota 8105-A	9.50	19.00	
1.01.03.01.273.05	2	Lampa Herragro 3722	4.29	8.58	
1.01.03.01.273.06	2	Pala Estampada Hansa	8.75	17.50	
1.01.03.01.273.07	4	Azuela Bellota 8105-B	9.30	37.20	
1.01.03.01.273.08	14	Pala Espadón Mango Madera Y Truper T-2000	8.30	116.20	
1.01.03.01.273.09	4	Pala Puntona Total Mango De Madera 29.5 X 22cm Ththw0101	4.00	16.00	
1.01.03.01.273.10	6	Pala Puntona Redonda Hierro Del Agro	5.26	31.56	
1.01.03.01.273.11	10	Pala Cuadrada Optimizada 5583-2 M Plast Bellota	9.03	90.30	
1.01.03.01.273.12	11	Pala Metalica Maviju Redonda Roja	4.14	45.54	
1.01.03.01.273.13	12	Pala Redonda Aje 5582/2y Negra	6.55	78.60	
1.01.03.01.273.14	23	Pala Puntona Jem Mango Plástico Tipo Carioca	5.33	122.59	
1.01.03.01.273.15	88	Pala Dorada Bellota Tipo Tombo	8.94	786.72	
1.01.03.01.273.16	238	Pala Tipo Tombo Puntona Con Cabo	4.02	956.76	
1.01.03.01.274		Palanca De Fuerza			
1.01.03.01.274.01	1	Palanca De Fuerza Surtek De 1/4 F4485	3.48	3.48	
1.01.03.01.274.02	1	Palanca Ratchet Stanley 3/4 - 20" 91 - 316 Cr-V	29.08	29.08	
1.01.03.01.275		Paletas			
1.01.03.01.275.01	1	Paleta De Caucho 20 X 27 Cm	2.80	2.80	
1.01.03.01.275.02	14	Filera De Madera	1.65	23.10	
1.01.03.01.275.03	15	Paleta De Caucho 10 * 20	1.30	19.50	
1.01.03.01.275.04	16	Paleta De Caucho 7 X 28 Cm	1.30	20.80	
1.01.03.01.275.05	17	Paleta De Caucho 22 X 33 Cm	3.50	59.50	
1.01.03.01.276		Pantalón			
1.01.03.01.276.01	2	Pantalón Mujer Trabajo Yakarth	12.00	24.00	
1.01.03.01.276.02	5	Pantalón Hombre Trabajo Yakarth	12.00	60.00	
1.01.03.01.276.03	6	Pantalón En Índigo Prelavado Talla 42 Guanter Nacional	12.50	75.00	
1.01.03.01.276.04	7	Pantalones Talla 42 Índigo 14.5 Onz Con Cintas Reflectivas	14.50	101.50	
1.01.03.01.276.05	9	Pantalón En Índigo Prelavado Talla 44 Guanter Nacional	12.50	112.50	
1.01.03.01.276.06	10	Pantalones Talla 44 Índigo 14.5 Onz Con Cintas Reflectivas	14.50	145.00	
1.01.03.01.276.07	34	Pantalón C-14 Talla S, L, M, XI	6.50	221.00	
1.01.03.01.277		Pañal			
1.01.03.01.277.01	2	Pañal Huggies Recien Nacido	3.45	6.90	
		SUMAN Y PASAN			1,300,655.84

EMPRESA COMERCIAL "OROCENTRO"					
INVENTARIO INICIAL					
AL 01 DE ABRIL DEL 2022					
EXPRESADO EN DÓLARES AMERICANOS					
					FOLIO N° 149
Código	Cant.	Detalle	Valor Unitario	Valor Parcial	Valor Total
		SUMAN Y VIENEN			1,300,655.84
1.01.03.01.277.02	3	Pañal Huggis Acti Sec Grande	18.50	55.50	
1.01.03.01.278		Paño			
1.01.03.01.278.01	2	Chamois Paño Multiuso Olus Sintético Sonax Para Secado	4.65	9.30	
1.01.03.01.278.02	2	Paño Multiusos En Rollo 23*30cm 40gr 20pcs	1.66	3.32	
1.01.03.01.278.03	3	Paño De Microfibra Plus Interior	4.88	14.64	
1.01.03.01.278.04	3	Paño Multiuso Absorbente Sin Envoltura 35*40cm 2spm301	0.43	1.29	
1.01.03.01.278.05	4	Paño Multiuso Ultra Absorv 30x40cm Lamitéx 2spm600	0.51	2.04	
1.01.03.01.278.06	5	Paño Hogar 4und	0.77	3.85	
1.01.03.01.278.07	21	Paño Húmedo Absorbente 3 En 1	2.14	44.94	
1.01.03.01.278.08	52	Paños Limpia Pisos Azul Master 1 Unidad	1.20	62.40	
1.01.03.01.279		Papel			
1.01.03.01.279.01	1	Limpión El Dorado Natural 150	2.93	2.93	
1.01.03.01.279.02	1	Papel Higienico Jumbo Bouquet 180 Mts	1.14	1.14	
1.01.03.01.279.03	1	Papel Orquídea Cocina Limpión Nat. 300 Mts.	7.53	7.53	
1.01.03.01.279.04	2	Limpión Natural 600 Mts	9.42	18.84	
1.01.03.01.279.05	3	Papel Higiénico Jumbo Bouquet 250 Mts	1.60	4.80	
1.01.03.01.279.06	3	Papel Higiénico Institucional 200 M Azul	1.09	3.27	
1.01.03.01.279.07	4	Limpión Yasuní 600 Mts Eco Natural 1 Hoja	10.32	41.28	
1.01.03.01.279.08	6	Papel Higiénico Institucional Blanco 180 Mt Plasdec	1.30	7.80	
1.01.03.01.279.09	7	Funda De Papel Higiénico Institucional Blanco Y Suave 200m	1.69	11.83	
1.01.03.01.279.10	9	Papel Higiénico Scoot Jumbo 12 X 4 1218	0.96	8.64	
1.01.03.01.279.11	11	Limpión Yasuní 150 Mts X 1 Hoja Eco Natural	2.58	28.38	
1.01.03.01.279.12	11	Papel Aluminio Foil 5mts 300mm Big Home Heavy Duty	0.74	8.14	
1.01.03.01.279.13	16	R Coc Scott Duramax Bjo24x1x64	2.06	32.96	
1.01.03.01.279.14	24	Limpión Natural 400mts Multiusos Orquits	6.03	144.72	
1.01.03.01.279.15	31	Limpión Yasuní 300 Mts X 1 Hoja Eco Natural	5.16	159.96	
1.01.03.01.279.16	48	Papel Higiénico Doble Hoja 70242 25mt	0.80	38.40	
1.01.03.01.279.17	57	Papel Higiénico Scott Rinde Max Doble Hoja 4 Rollos	0.71	40.47	
1.01.03.01.279.18	89	Papel Periódico 45g/M2 54 X 36.5 20lbs	19.01	1,691.89	
1.01.03.01.279.19	114	Papel Orquídea Institucional * 250 Gratis Orquidet'S	1.73	197.22	
1.01.03.01.280		Papelera			
1.01.03.01.280.01	1	Papelera 12 Lts Tapa Vaiven Azul	2.05	2.05	
1.01.03.01.280.02	1	Papelera Ahorra Espacio H18 Rey Plast Ppx041000	3.30	3.30	
1.01.03.01.280.03	1	Papelera Calada París Rey Plast	1.25	1.25	
1.01.03.01.280.04	1	Papelera Galax # 15 Niño Reyplast	3.48	3.48	
1.01.03.01.280.05	2	Papelera C Tapa Vaiven 8 Glns Rojo	5.00	10.00	
		SUMAN Y PASAN			1,300,655.84

EMPRESA COMERCIAL "OROCENTRO"					
INVENTARIO INICIAL					
AL 01 DE ABRIL DEL 2022					
EXPRESADO EN DÓLARES AMERICANOS					
					FOLIO N° 150
Código	Cant.	Detalle	Valor Unitario	Valor Parcial	Valor Total
		SUMAN Y VIENEN			1,300,655.84
1.01.03.01.280.06	3	Papelera Automatica Danubio # 16 Rey Plast	4.38	13.14	
1.01.03.01.281		Parlante			
1.01.03.01.281.01	1	Barra De Sonido S-Hn1e Thunder Sound	26.52	26.52	
1.01.03.01.281.02	1	Parlante 18" Subwoofer Usb/Tf/Fm Ts - 003 Thunder Sound	132.59	132.59	
1.01.03.01.281.03	1	Parlante 2 * 8" Subwoofer Usb/Tf/Fm Ts-011 Thunder Sound	106.42	106.42	
1.01.03.01.281.04	1	Parlante Bs - Mars1 Thunder Sound 5w 53hsrb2	19.09	19.09	
1.01.03.01.281.05	1	Parlante Digital Speaker Perro Ch-M240	13.39	13.39	
1.01.03.01.281.06	1	Parlante Mega Bass Thunder Sound B304 53hsr80	28.78	28.78	
1.01.03.01.281.07	1	Parlante Mega Bass Thunder Sound B317 53hsr85	32.38	32.38	
1.01.03.01.281.08	2	Parlante Mega Bass Thunder Sound B323 53hsr84	37.70	75.40	
1.01.03.01.281.09	1	Parlante Mega Bass Thunder Sound Con Bluetooth B324	44.98	44.98	
1.01.03.01.281.10	1	Parlante Subwoofer Thunder Sound 20000 Ts-008 53hsr47	78.92	78.92	
1.01.03.01.281.11	2	Parlante Digital Speaker Perro Ch-M238	13.39	26.78	
1.01.03.01.281.12	2	Parlante Mega Bass Thunder Sound K81 10000w	43.42	86.84	
1.01.03.01.281.13	2	Parlante Radio Recargable Nns Ns-S7 Fm Usb Tf Bluetooth	8.63	17.26	
1.01.03.01.282		Pasta			
1.01.03.01.282.01	1	Pasta Colgate Total 12 Salud Visible 75ml	2.61	2.61	
1.01.03.01.282.02	1	Pasta Dental Colgate Triple Acción	1.05	1.05	
1.01.03.01.282.03	1	Pasta Para Soldar Estaño	1.00	1.00	
1.01.03.01.282.04	1	Pasta Triple Acción 72 X 150 MI	2.56	2.56	
1.01.03.01.282.05	2	Pasta Colgate Luminous White 75ml	2.61	5.22	
1.01.03.01.282.06	2	Pasta Dental Colgate Triple Acción Extra Blancura 60ml	0.79	1.58	
1.01.03.01.282.07	4	Pasta Colgate Total 12 Clean Mint 75ml	2.61	10.44	
1.01.03.01.282.08	4	Pasta Triple Acción 144x 63ml	0.88	3.52	
1.01.03.01.282.09	6	Sellador De Rosca 6ml	1.85	11.10	
1.01.03.01.282.10	7	Pasta Para Soldar Alemana 50gr	1.22	8.54	
1.01.03.01.283		Pecera			
1.01.03.01.283.01	1	Accesorio Para Pecera De Poliresina Ro-2234	3.55	3.55	
1.01.03.01.283.02	1	Accesorio Para Pecera De Poliresina Ro-2226	3.08	3.08	
1.01.03.01.283.03	1	Accesorio Para Pecera Poliresina Cw-78	8.72	8.72	
1.01.03.01.283.04	3	Cuchillo De Pesca Deportivo Insjo Filekniv Xt-7039	3.79	11.37	
1.01.03.01.284		Pedestal			
1.01.03.01.284.01	1	Pedestal Amarillo Intenso	20.00	20.00	
1.01.03.01.284.02	1	Pedestal Orange Naranja	20.35	20.35	
1.01.03.01.284.03	1	Pedestal Rojo Intenso	20.45	20.45	
1.01.03.01.284.04	1	Pedestal Universal Rose	20.35	20.35	
		SUMAN Y PASAN			1,300,655.84

EMPRESA COMERCIAL "OROCENTRO"					
INVENTARIO INICIAL					
AL 01 DE ABRIL DEL 2022					
EXPRESADO EN DÓLARES AMERICANOS					
					FOLIO N° 151
Código	Cant.	Detalle	Valor Unitario	Valor Parcial	Valor Total
		SUMAN Y VIENEN			1,300,655.84
1.01.03.01.284.05	3	Pedestal Azul Lake 841574097238	21.00	63.00	
1.01.03.01.284.06	3	Pedestal Dresden Blue	21.35	64.05	
1.01.03.01.284.07	3	Pedestal Universal Azul Galaxie	20.00	60.00	
1.01.03.01.284.08	3	Pedestal Universal Blanco	16.85	50.55	
1.01.03.01.284.09	3	Pedestal Universal Bone 666073	21.45	64.35	
1.01.03.01.284.10	6	Pedestal Universal Cherry	21.52	129.12	
1.01.03.01.284.11	3	Pedestal Verde Teal 841574007336	16.55	49.65	
1.01.03.01.284.12	6	Pedestal Universal Verde Mist	19.60	117.60	
1.01.03.01.285		Pega			
1.01.03.01.285.01	1	Titanex Pega En 5 A 8 Minutos Soldadura Fría Fuerza Industrial Ek 0	2.68	2.68	
1.01.03.01.285.02	2	Pegatanque Pegamento Pvc - Cpvc Ultra 118ml	2.03	4.06	
1.01.03.01.285.03	2	Titanex Pega En 5 A 8 Minutos Soldadura Fría Fuerza Industrial Ek 4	2.68	5.36	
1.01.03.01.285.04	5	Rally Pega 10 Adhesivo Epóxico	1.79	8.95	
1.01.03.01.285.05	6	Adhesivo Epóxicolor A B 60cc Blanco	3.08	18.48	
1.01.03.01.285.06	6	Pegantake Token Blister Transparente Líquido	0.98	5.88	
1.01.03.01.285.07	7	Adhesivo Epóxicolor Varios Colores Ecu0414	3.08	21.56	
1.01.03.01.285.08	8	Pega Para Tubos De Pvc 1 4 (Galón)	3.10	24.80	
1.01.03.01.285.09	9	Adhesivo Epóxicolor A B 60cc (Negro)	3.08	27.72	
1.01.03.01.285.10	10	Loctite Súper Bonder Brujita Original Triple Resistencia	1.12	11.20	
1.01.03.01.285.11	10	Pega Para Tubos De Pvc 1 2 Lt	1.54	15.40	
1.01.03.01.285.12	14	Pegatanke Soldadura Al Frio	3.95	55.30	
1.01.03.01.285.13	25	1 20 Pegamento De Poliuretano Llama Roja	0.82	20.50	
1.01.03.01.286		Pelota			
1.01.03.01.286.01	3	Pelota Saltarina Cq-6789a/Sp20 Play Go	2.91	8.73	
1.01.03.01.286.02	3	Pelota Tyb-1250a/Sj-18 Play Go	2.20	6.60	
1.01.03.01.286.03	4	Pelota Pvc 9 Varios Diseños Maxsport	0.77	3.08	
1.01.03.01.286.04	6	Pelota De Fútbol Americano Playgo 5bpa04w Afr-016	4.61	27.66	
1.01.03.01.286.05	6	Pelota Fútbol #5 Welstar Smpvc4101b 8lbs	6.98	41.88	
1.01.03.01.286.06	7	Pelota Saltarina Basket W4604pb-B	3.27	22.89	
1.01.03.01.286.07	8	Aguja Para Inflar Pelotas 3 Pcs Inflating Needles Jy-14	0.26	2.08	
1.01.03.01.286.08	8	Pelota De Basket #7 Welstar Br2710	4.92	39.36	
1.01.03.01.286.09	9	Pelota De Fútbol #5 Westar Sr5001	3.93	35.37	
1.01.03.01.286.10	9	Pelota Saltarina Fútbol W4604pb-S	3.66	32.94	
1.01.03.01.286.11	10	Pelota De Fútbol #5 Welstar Smpvc4020d	6.28	62.80	
1.01.03.01.286.12	12	Balon De Fútbol O Pelota De Balonpie Maxsport	2.46	29.52	
1.01.03.01.286.13	12	Pelotas Suaves Anti Stres Por Unidad Tyu-1709a/552-80 Play Go	0.32	3.84	
		SUMAN Y PASAN			1,300,655.84

EMPRESA COMERCIAL "OROCENTRO"					
INVENTARIO INICIAL					
AL 01 DE ABRIL DEL 2022					
EXPRESADO EN DÓLARES AMERICANOS					
					FOLIO N° 152
Código	Cant.	Detalle	Valor Unitario	Valor Parcial	Valor Total
		SUMAN Y VIENEN			1,300,655.84
1.01.03.01.287		Perno			
1.01.03.01.287.01	4	Fijador O Trabador De Rosca Azul Permatex	1.99	7.96	
1.01.03.01.287.02	6.81	Perno Negro Rosca Gruesa 5 16 X 6	0.99	6.74	
1.01.03.01.287.03	16.14	Perno Negro Rosca Gruesa 1 2 X 6	1.16	18.72	
1.01.03.01.287.04	20	Perno Tirafondo P Madera 1 4 X 3 1 2	0.06	1.20	
1.01.03.01.287.05	26.18	Perno Neg Hex C T 3 4 X 2 1 2	0.83	21.73	
1.01.03.01.287.06	37.61	Perno De 5 16 X 4 1 2 Negro	1.30	48.89	
1.01.03.01.287.07	40	Perno Expansión 5 8 X 6	0.90	36.00	
1.01.03.01.287.08	40.01	Perno Rosca Gruesa De 1 4 X 1 Negro	1.00	40.01	
1.01.03.01.287.09	45.08	Perno Rosca Gruesa 5 16 x 112 Negro	2.08	93.77	
1.01.03.01.287.10	50	Perno Expansión Jem 3 4 X 2 1 4	0.59	29.50	
1.01.03.01.287.11	54	Perno Expansión Jem 5 16 X 1 1 2 Ch	0.09	4.86	
1.01.03.01.287.12	59.12	Perno Rosca Gruesa 3 8 X 2 Negro	0.91	53.80	
1.01.03.01.287.13	62.94	Perno Rosca Gruesa 1 4 X 4 Galvanizado	1.14	71.75	
1.01.03.01.287.14	69	Perno Acero Inoxidable 1/4 * 2 1/2	0.12	8.28	
1.01.03.01.287.15	77	Perno Expansión Jem 1 2 X 6	0.37	28.49	
1.01.03.01.287.16	88	Perno Galvanizado 1/4 X 2 Rosca Grueza	1.27	111.76	
1.01.03.01.287.17	90	Perno Galvanizado 12 X 212 Rosca Grueza	2.08	187.20	
1.01.03.01.287.18	95.3	Pernos Rosca Gruesa De 1 4 X 2 Negro	1.30	123.89	
1.01.03.01.287.19	100	Perno De Expansión 1 4 X 1 3 8 Jem	0.08	8.00	
1.01.03.01.287.20	100	Perno Expansión 5 8 X 2 1 4	0.38	38.00	
1.01.03.01.287.21	100	Perno Expansión Jem 5 16 X 1 7 8	0.07	7.00	
1.01.03.01.287.22	108	Perno Neg Hex C T 3 4 X 11 2	1.14	123.12	
1.01.03.01.287.23	132	Perno Galvanizado 5/8 X 5 Rosca Grueza	1.27	167.64	
1.01.03.01.287.24	146.29	Perno Rosca Gruesa 5 8 X 4 Negro	1.27	185.79	
1.01.03.01.287.25	149.92	Perno Negro Rosca Gruesa 5 8 X 2 1 2	1.27	190.40	
1.01.03.01.287.26	153.52	Perno Rosca Gruesa 1 2 X 1	0.83	127.42	
1.01.03.01.287.27	176	Perno Galvanizado Rosca Gruesa 5 8 X 2 1 2	1.27	223.52	
1.01.03.01.287.28	212.37	Perno Negro Unc 5 8x6	1.18	250.60	
1.01.03.01.287.29	365.04	Perno Hexagonal Galvanizado 3/4 X 2 1/2 Rosca Gruesa Grado 2	0.91	332.19	
1.01.03.01.287.30	894	Perno Galv Punta Broca C Hex 1/2	0.01	8.94	
1.01.03.01.287.31	920.82	Perno Tirafondo Galv 1 4x2	0.04	36.83	
1.01.03.01.287.32	3516	Perno Galv Punta Broca C Hex 10x3 4	0.02	70.32	
1.01.03.01.287.33	7956	Perno Galvanizado Punta Broca C Hex C Arandela 10x2	0.02	159.12	
1.01.03.01.287.34		Pernos			
1.01.03.01.287.35	2	Perno De Expansión De 3 8 X 3	0.31	0.62	
		SUMAN Y PASAN			1,300,655.84

EMPRESA COMERCIAL "OROCENTRO"					
INVENTARIO INICIAL					
AL 01 DE ABRIL DEL 2022					
EXPRESADO EN DÓLARES AMERICANOS					
					FOLION° 153
Código	Cant.	Detalle	Valor Unitario	Valor Parcial	Valor Total
SUMAN Y VIENEN					1,300,655.84
1.01.03.01.287.36	22	Perno De Expansión 5 8 X 3	0.70	15.40	
1.01.03.01.287.37	22.23	Perno Rosca Gruesa Negro 3 4 X 3 1 2	1.27	28.23	
1.01.03.01.287.38	24.11	Perno Gb Negro Unc 5 8 X 2	1.14	27.49	
1.01.03.01.287.39	35	Perno Expansión 1 2 X 4 Pulg	0.47	16.45	
1.01.03.01.287.40	39	Perno Autoperforante 10 X 3 4	0.01	0.39	
1.01.03.01.287.41	50.18	Perno 5 16 X 1 1 2 Negro	0.97	48.67	
1.01.03.01.287.42	86	Perno Tirafondo Gal 1 4 X 4	0.08	6.88	
1.01.03.01.287.43	114.26	Perno Negro Rosca 3 4 X 4	1.18	134.83	
1.01.03.01.287.44	120	Perno Negro 34 x 2	1.20	144.00	
1.01.03.01.287.45	126.37	Perno Rosca Gruesa 7 16 X 6 Negro	1.30	164.28	
1.01.03.01.287.46	141.69	Perno Negro Hex C T 1 2 X 2	0.97	137.44	
1.01.03.01.287.47	151.91	Perno Negro Hex C T 1 2 X 6 Rosca Gruesa	1.18	179.25	
1.01.03.01.287.48	174.08	Perno Hex Ace Inoxidable 1 4 X 1	0.07	12.19	
1.01.03.01.287.49	263.42	Perno Neg Hex C T 5 8 X 3	1.14	300.30	
1.01.03.01.287.50	281.96	Perno Neg Exagonal C T 5 8 X 2	0.91	256.58	
1.01.03.01.287.51	302.82	Perno Rosca Gruesa 3 4 X 3 Negro	1.30	393.67	
1.01.03.01.287.52	303	Perno Tirafondo 1 4 X 1 1 2	0.03	9.09	
1.01.03.01.287.53	741	Perno Tirafondo Galv 1 4 X 3	0.05	37.05	
1.01.03.01.287.54	4092	Perno Galv Punta Broca C Hex 10 X 1 1 2	0.02	81.84	
1.01.03.01.287.55	120119	Perno Galv Punta Broca C Hex 10x1	0.02	2,402.38	
1.01.03.01.288		Perrera			
1.01.03.01.288.01	1	Perrera Grande Ecuafibra	79.45	79.45	
1.01.03.01.289		Pesca			
1.01.03.01.289.01	1	Accesorios De Pesca Xt-1048 Insjo Fiskedrag	3.41	3.41	
1.01.03.01.289.02	3	Accesorio De Pesca Xt-1055b Insjo	1.50	4.50	
1.01.03.01.290		Picadora			
1.01.03.01.290.01	1	Picadora De Papas	22.81	22.81	
1.01.03.01.291		Picaporte			
1.01.03.01.291.01	1	Picaporte Niquelado 2 1/2 Induma Cuadrado	0.37	0.37	
1.01.03.01.291.02	1	Picaporte Plata 2pulg Skut C Tornillo	0.31	0.31	
1.01.03.01.291.03	2	Picaporte De Piso Gris Falleba De Pie 1058 Ideace Gato Gat0076	2.09	4.18	
1.01.03.01.291.04	4	Picaporte Niquelado 2 Induma Cuadrado	0.34	1.36	
1.01.03.01.291.05	5	Picaporte Para Portones Alaska Metal 5/8 * 3 Dorado	2.79	13.95	
1.01.03.01.291.06	5	Picaporte Recto 6" Negro B09-54-2-A-T865-F6-4-25d	2.51	12.55	
1.01.03.01.291.07	6	Picaporte Especial 120mm B09-54-2-At866-F6-4	2.23	13.38	
1.01.03.01.291.08	6	Picaporte Especial 160mm B09-54-2-At867-F6-4	3.35	20.10	
SUMAN Y PASAN					1,300,655.84

EMPRESA COMERCIAL "OROCENTRO"					
INVENTARIO INICIAL					
AL 01 DE ABRIL DEL 2022					
EXPRESADO EN DÓLARES AMERICANOS					
					FOLION° 154
Código	Cant.	Detalle	Valor Unitario	Valor Parcial	Valor Total
		SUMAN Y VIENEN			1,300,655.84
1.01.03.01.291.09	6	Picaporte Niquelado 1 1/2 Induma Cuadrado	0.32	1.92	
1.01.03.01.291.10	7	Picaporte Recto 5" B09-54-2-A-T86-F6-4-25c	1.95	13.65	
1.01.03.01.291.11	8	Picaporte Tipo Barril 2 1/2 Dorado Consun C/Tornillo	0.46	3.68	
1.01.03.01.291.12	8	Picaporte Para Portones Alaska Metal 1/2 * 4	1.79	14.32	
1.01.03.01.291.13	8	Picaporte Recto 3" B09-54-1-A-T862-F6-4-25a	1.11	8.88	
1.01.03.01.291.14	12	Picaporte Recto 4" B09-54-1-A-T863-F6-4-25b	1.68	20.16	
1.01.03.01.291.15	22	Picaporte P Candado Satinado 60 Mm T Perúano 2 1 2	0.34	7.48	
1.01.03.01.291.16	25	Picaporte P Candado Satinado 100m T Perúano 4	0.68	17.00	
1.01.03.01.291.17	53	Picaporte P Candado Satinado 75m T Perúano 3	0.42	22.26	
1.01.03.01.292		Picos			
1.01.03.01.292.01	1	Zapapico Con Mango Color Verde Hp8102	2.00	2.00	
1.01.03.01.292.02	6	Zapa Picoc Mango De Madera 5 Libras Pp5mx México	11.53	69.18	
1.01.03.01.292.03	13	Zapapico Bellota 809-A Sp	8.31	108.03	
1.01.03.01.293		Pie			
1.01.03.01.293.01	4	Pie De Amigo 12 * 14 Blanco Fierro	0.91	3.64	
1.01.03.01.293.02	5	Pie De Amigo 4 * 5 Blanco Fierro	0.21	1.05	
1.01.03.01.293.03	15	Pie De Avance Ft-160	133.93	2,008.95	
1.01.03.01.293.04	36	Pie De Amigo 8 * 10 * 1.0mm Gris	0.64	23.04	
1.01.03.01.293.05	40	Pie De Amigo 12 * 14 * 1.0mm Gris	1.12	44.80	
1.01.03.01.293.06	48	Pie De Amigo 5 * 6 * 0.9mm Gris	0.30	14.40	
1.01.03.01.294		Piedra			
1.01.03.01.294.01	1	Piedra Esmeril Norton 8 * 1 * 1 1/4 Grano 46	11.43	11.43	
1.01.03.01.294.02	3	Piedra De Esmeril 8 A60 Abracol	9.73	29.19	
1.01.03.01.294.03	3	Piedra Esmeril Norton 7 * 3/4 * 1 1/4 G46	8.49	25.47	
1.01.03.01.294.04	3	Piedra Lavada # 3 Amarilla	2.00	6.00	
1.01.03.01.294.05	3	Piedra Lavada #2 Amarilla	2.00	6.00	
1.01.03.01.294.06	3	Piedra Norton Widia 10 * 1 * 1 * 1 1/2 G100 254 * 25.4 * 38.1	26.74	80.22	
1.01.03.01.294.07	4	Piedra Esmeril Norton 6" * 3/4 * 1 1/4 Grano 36	6.44	25.76	
1.01.03.01.294.08	4	Piedra Esmeril Norton 7" * 3/4 * 1 1/4 G36	8.73	34.92	
1.01.03.01.294.09	5	Piedra Esmeril Norton 5" * 3/4 * 1 1/4 Grano 36	5.90	29.50	
1.01.03.01.294.10	5	Piedra P Esmerilar 1 8215 Dremel	2.18	10.90	
1.01.03.01.294.11	7	Piedra Esmeril Norton 6" * 3/4 * 1 1/4 Grano 46	6.51	45.57	
1.01.03.01.294.12	14	Piedra Esmeril Norton 5" * 3/4 * 1 1/4 Grano 60	6.14	85.96	
1.01.03.01.295		Piedra Para Pulir			
1.01.03.01.295.01	1	Piedra Widia Esmeril 8x1 39c 60k Norton	13.66	13.66	
1.01.03.01.295.02	3	Piedra Para Pulir 10 Pzs (Fresas)	5.15	15.45	
		SUMAN Y PASAN			1,300,655.84

EMPRESA COMERCIAL "OROCENTRO"					
INVENTARIO INICIAL					
AL 01 DE ABRIL DEL 2022					
EXPRESADO EN DÓLARES AMERICANOS					
					FOLIO N° 155
Código	Cant.	Detalle	Valor Unitario	Valor Parcial	Valor Total
		SUMAN Y VIENEN			1,300,655.84
1.01.03.01.295.03	5	Klima Barníz Para Exteriores Litro	6.83	34.15	
1.01.03.01.295.04	6	Kit 10 Piedras Montadas Fresadoras 1/4 Toolcraft Tc4616 Para Pulir	3.78	22.68	
1.01.03.01.295.05	6	Piedra Afilar Norton Jb7	3.32	19.92	
1.01.03.01.296		Pijama			
1.01.03.01.296.01	2	Pijama Para Mina O Terno De Dormir Talla 12	7.00	14.00	
1.01.03.01.296.02	7	Salida De Cama Peluche Talla M	7.63	53.41	
1.01.03.01.296.03	10	Salida De Cama Franchesca Talla M	4.76	47.60	
1.01.03.01.297		Pila			
1.01.03.01.297.01	5	Cargador Mini 2 Aa Energizer	7.55	37.75	
1.01.03.01.297.02	6	Pila Lithio A23 12v Energizer	1.31	7.86	
1.01.03.01.297.03	6	Pila Recargable Triple Aaa2 Energizer	5.70	34.20	
1.01.03.01.297.04	7	Pilas Tripla Aaa Rayomax Maviju Blister	0.69	4.83	
1.01.03.01.297.05	8	Pila De Reloj 2032 Energizer	0.34	2.72	
1.01.03.01.297.06	10	Pila Energizer Recargable Doble Aa2	5.70	57.00	
1.01.03.01.297.07	11	Pilas Doble Aa Rayomax Maviju Blister	0.69	7.59	
1.01.03.01.297.08	15	Pila Aaa x 2 Energizer	1.05	15.75	
1.01.03.01.297.09	34	Pila Triple Aaa Eveready	0.85	28.90	
1.01.03.01.297.10	36	Pila Doble Aa Eveready	0.85	30.60	
1.01.03.01.298		Pin			
1.01.03.01.298.01	8	Pin Makita 21273 268308 P/Hr5212c	0.77	6.16	
1.01.03.01.299		Pintura			
1.01.03.01.299.01	1	Antioxidante Anticor Blanco Brillante	17.35	17.35	
1.01.03.01.299.02	1	Antioxidante Anticor Negro Mate	16.74	16.74	
1.01.03.01.299.03	1	Caneca PermaLátex Satin Base Ui	60.71	60.71	
1.01.03.01.299.04	1	Extensión Para Rodillo Metal 1.50 Mts A 3mts Kaf	3.41	3.41	
1.01.03.01.299.05	1	Galón De Látex Exterior Blanco Pin3	8.79	8.79	
1.01.03.01.299.06	1	Galón De Látex Forte Verde Ingles	7.27	7.27	
1.01.03.01.299.07	4	Galón De Látex Forte Azul	7.99	31.96	
1.01.03.01.299.08	1	Galón De Lva Tropicalizado Amistad	11.15	11.15	
1.01.03.01.299.09	1	Galón De PermaLátex Propicalizado Azul Cielo	13.04	13.04	
1.01.03.01.299.10	1	Galón De Pintura Eternacril Naranja	14.96	14.96	
1.01.03.01.299.11	1	Galón Decorlac Trans Mate	20.54	20.54	
1.01.03.01.299.12	1	Galón Látex Interior Gardenia	4.74	4.74	
1.01.03.01.299.13	1	Galón PermaLátex Tropicalizado Perinola	13.69	13.69	
1.01.03.01.299.14	1	Galón Súper Corona Premium Base Ui	14.10	14.10	
1.01.03.01.299.15	1	Klima Barnis Para Exteriores	23.00	23.00	
		SUMAN Y PASAN			1,300,655.84

EMPRESA COMERCIAL "OROCENTRO"					
INVENTARIO INICIAL					
AL 01 DE ABRIL DEL 2022					
EXPRESADO EN DÓLARES AMERICANOS					
					FOLION° 156
Código	Cant.	Detalle	Valor Unitario	Valor Parcial	Valor Total
		SUMAN Y VIENEN			1,300,655.84
1.01.03.01.299.16	1	Litro De Anticorrosivo Negro Mate Pin3	3.53	3.53	
1.01.03.01.299.17	1	Litro De Esmalte Anticorrosivo Gris Mate Pin3	2.92	2.92	
1.01.03.01.299.18	3	Litro De Esmalte Anticorrosivo Terracota Pin3	2.67	8.01	
1.01.03.01.299.19	1	Litro De PermaLátex Trop Valero	3.81	3.81	
1.01.03.01.299.20	1	Litro De PermaLátex Tropicalizado Marfil	4.65	4.65	
1.01.03.01.299.21	1	Litro De Pintura Anticorrosivo Blanco Hueso Pin3	3.57	3.57	
1.01.03.01.299.22	1	Litro De Tan Gris	3.99	3.99	
1.01.03.01.299.23	1	Litro PermaLátex Tropicalizado Blanco Hueso	4.43	4.43	
1.01.03.01.299.24	1	Litro Súper Corona Intenso Amarillo	19.99	19.99	
1.01.03.01.299.25	1	Pintura Spray Naxo Aluminio Alta Temperatura	2.13	2.13	
1.01.03.01.299.26	2	1/4 De Pintura Tan Negro Mate	3.78	7.56	
1.01.03.01.299.27	2	Cafétera Metalica Para Pintar A Gravedad 400cc Cpgmbp	8.71	17.42	
1.01.03.01.299.28	2	Decorlac Nitro Fondo Blanco	19.15	38.30	
1.01.03.01.299.29	2	Esmalte Supremo Durazno	10.25	20.50	
1.01.03.01.299.30	2	Eternacril Ladrillo Condor	15.96	31.92	
1.01.03.01.299.31	2	Galón PermaLátex Tropicalizado Golden	14.50	29.00	
1.01.03.01.299.32	2	Galón De Látex Exterior Blanco Ostra Pin3	8.79	17.58	
1.01.03.01.299.33	2	Galón De Látex Exterior Manzana Verde Pin3	7.84	15.68	
1.01.03.01.299.34	2	Galón De Látex Interior Durazno Pin3	5.42	10.84	
1.01.03.01.299.35	2	Galón De Lva Trop Moka	11.15	22.30	
1.01.03.01.299.36	2	Galón De Pintura Anticorrosiva Naranja Plus Unidas 603a	12.48	24.96	
1.01.03.01.299.37	2	Galón De Pintura Látex Exterior Arena	7.34	14.68	
1.01.03.01.299.38	2	Galón De Pintura PermaLátex Trop Blanco Antiguo	16.87	33.74	
1.01.03.01.299.39	2	Galón De Resaflex Resina Vinil Acrilica	13.63	27.26	
1.01.03.01.299.40	2	Galón De Súper Corona Satinado Versailles	22.35	44.70	
1.01.03.01.299.41	2	Galón De Tan Durazno	13.46	26.92	
1.01.03.01.299.42	2	Galón Decorlac Miel 3 785	22.61	45.22	
1.01.03.01.299.43	2	Galón PermaLátex Tropicalizado Bonanza	13.69	27.38	
1.01.03.01.299.44	2	Galón Pintura Látex Amarillo Sol	5.06	10.12	
1.01.03.01.299.45	2	Galón Súper Corona Intenso Azul	19.99	39.98	
1.01.03.01.299.46	2	Galón Tan Base P	13.61	27.22	
1.01.03.01.299.47	2	Galón Vinilivo Gris Adheprimer Dheplast	22.86	45.72	
1.01.03.01.299.48	2	Litro PermaLátex Tropicalizado Provocacion	3.79	7.58	
1.01.03.01.299.49	2	PermaLátex Tropicalizado Provocacion	15.65	31.30	
1.01.03.01.299.50	3	1 4 Tan Esmalte Verde Antiguo	4.33	12.99	
1.01.03.01.299.51	3	Antioxidante Anticor Gris Brillante	19.42	58.26	
		SUMAN Y PASAN			1,300,655.84

EMPRESA COMERCIAL "OROCENTRO"					
INVENTARIO INICIAL					
AL 01 DE ABRIL DEL 2022					
EXPRESADO EN DÓLARES AMERICANOS					
					FOLIO N° 157
Código	Cant.	Detalle	Valor Unitario	Valor Parcial	Valor Total
		SUMAN Y VIENEN			1,300,655.84
1.01.03.01.299.52	3	Antioxidante Anticor Gris Mate	16.73	50.19	
1.01.03.01.299.53	3	Eternacril Rojo Óxido	15.30	45.90	
1.01.03.01.299.54	3	Galón De Esmalte Anticorrosivo 2 En 1 Cedro Azulado	8.39	25.17	
1.01.03.01.299.55	3	Galón De Esmalte Anticorrosivo Marfil Pin 3	10.64	31.92	
1.01.03.01.299.56	3	Galón De Látex Exterior Palo De Rosa	7.29	21.87	
1.01.03.01.299.57	3	Galón De Pintura PermaLátex Tropicalizado Canica	14.50	43.50	
1.01.03.01.299.58	3	Galón De Pintura Súper Corona Satiando Rojo Vibrante	24.14	72.42	
1.01.03.01.299.59	3	Galón De Tan Esmalte Antioxidante Rojo Óxido	19.42	58.26	
1.01.03.01.299.60	3	Galón De Tan Marfil	13.04	39.12	
1.01.03.01.299.61	3	Galón De Tan Naranja	12.67	38.01	
1.01.03.01.299.62	3	Galón De Tan Rojo Fiesta	12.67	38.01	
1.01.03.01.299.63	3	Galón Decorlac Fondo Blanco Catalizado	19.29	57.87	
1.01.03.01.299.64	3	Galón PermaLátex Tropicalizado Ladrillo Esp	15.65	46.95	
1.01.03.01.299.65	7	Litro Adheprimer Vinilico Verde	5.85	40.95	
1.01.03.01.299.66	3	Pintura Especial Discovery Blanco 005 Satinado	11.15	33.45	
1.01.03.01.299.67	3	Sellacril Fondo Blanco	11.72	35.16	
1.01.03.01.299.68	3	Súper Corona Intenso Rojo Galón	19.99	59.97	
1.01.03.01.299.69	4	1 4 Pintura Anticorrosivo Duracolor Br Negro	1.15	4.60	
1.01.03.01.299.70	4	Antioxidante Anticor Negro Brillante	19.42	77.68	
1.01.03.01.299.71	4	Cafétera Pinta 1000ml Usa Md472 B Spray Gun	6.71	26.84	
1.01.03.01.299.72	4	Galón Costa Sellador Fondo Blanco	13.71	54.84	
1.01.03.01.299.73	4	Galón De Esmalte Profesional Oro	11.15	44.60	
1.01.03.01.299.74	4	Galón De Látex Exterior Brisa Marina Pin3	4.93	19.72	
1.01.03.01.299.75	4	Galón De Látex Exterior Golden Pin 3	8.79	35.16	
1.01.03.01.299.76	4	Galón De Látex Exterior Mandarina Pin3	7.84	31.36	
1.01.03.01.299.77	4	Galón De PermaLátex Satinado Base Ui	8.58	34.32	
1.01.03.01.299.78	4	Galón De Pintura Eternacril Teja Vieja	14.82	59.28	
1.01.03.01.299.79	4	Galón De Tan Rojo Siena	15.20	60.80	
1.01.03.01.299.80	4	Galón PermaLátex Tropicalizado Canela	17.38	69.52	
1.01.03.01.299.81	4	Galón PermaLátex Tropicalizado Mandarina	15.65	62.60	
1.01.03.01.299.82	4	Galón Tan Smalte Blanco Mate	13.79	55.16	
1.01.03.01.299.83	4	Litro De Tan Roble Claro	3.75	15.00	
1.01.03.01.299.84	4	Litro De Tan Rojo Fiesta	3.78	15.12	
1.01.03.01.299.85	4	Litro De Tan Verde Claro	4.02	16.08	
1.01.03.01.299.86	4	Litro Decorlac Vino Tinto	9.09	36.36	
1.01.03.01.299.87	5	1/4 Charisma Phthalo Green 1 4	14.33	71.65	
		SUMAN Y PASAN			1,300,655.84

EMPRESA COMERCIAL "OROCENTRO"					
INVENTARIO INICIAL					
AL 01 DE ABRIL DEL 2022					
EXPRESADO EN DÓLARES AMERICANOS					
					FOLIO N° 158
Código	Cant.	Detalle	Valor Unitario	Valor Parcial	Valor Total
		SUMAN Y VIENEN			1,300,655.84
1.01.03.01.299.88	5	1/4 Litro Charisma Brown Oxide	12.66	63.30	
1.01.03.01.299.89	5	Galón De Pintura Látex Verde Crayola	5.06	25.30	
1.01.03.01.299.90	5	Galón PermaLátex Tropicalizado Avellana	17.38	86.90	
1.01.03.01.299.91	5	Galón PermaLátex Tropicalizado Rayuela	14.50	72.50	
1.01.03.01.299.92	5	Galón PermaLátex Tropicalizado Valero	14.50	72.50	
1.01.03.01.299.93	5	Galón Pintura Látex Pin Interiores Marfil	5.42	27.10	
1.01.03.01.299.94	5	Galón Vinilivo Verde Adheprimer Adheplast	22.86	114.30	
1.01.03.01.299.95	5	Látex Exterior Marfil	8.79	43.95	
1.01.03.01.299.96	5	Litro De Tan Negro	3.78	18.90	
1.01.03.01.299.97	5	Resaflex 1 Kilo	4.13	20.65	
1.01.03.01.299.98	5	Súper Corona Intenso Azul 11	5.58	27.90	
1.01.03.01.299.99	5	Súper Corona Intenso Rojo 1 4	5.59	27.95	
1.01.03.01.299.100	6	Corona Satinado Base D	14.36	86.16	
1.01.03.01.299.101	6	Esmalte Anticorrosivo Naranja Litro	3.26	19.56	
1.01.03.01.299.102	6	Galón De Anticorrosivo Amarillo Pin3	11.33	67.98	
1.01.03.01.299.103	6	Galón De Látex Exterior Durazo Pin3	8.79	52.74	
1.01.03.01.299.104	6	Galón De Látex Forte Amarillo	9.80	58.80	
1.01.03.01.299.105	6	Galón De Látex Interior Azul Kids Pin3	5.06	30.36	
1.01.03.01.299.106	6	Galón De PermaLátex Tropicalizado Anis	15.65	93.90	
1.01.03.01.299.107	6	Galón De Pintura Látex Exterior Amarillo Magnolia	7.29	43.74	
1.01.03.01.299.108	6	Galón De Tan Azul Colonial	13.04	78.24	
1.01.03.01.299.109	6	Galón Látex Exterior Terracota	7.34	44.04	
1.01.03.01.299.110	6	Galón PermaLátex Tropicalizado Ocre	17.96	107.76	
1.01.03.01.299.111	6	Galón PermaLátex Tropicalizado Yo Yo	16.38	98.28	
1.01.03.01.299.112	6	Galón Pintura Látex Interior Amarillo Otoñal	5.06	30.36	
1.01.03.01.299.113	6	Galón Pintura PermaLátex Tropicalizado Ula Ula	14.50	87.00	
1.01.03.01.299.114	12	Galón Súper Corona Premiun Beige	25.00	300.00	
1.01.03.01.299.115	6	Galón Súper Corona Satin Base Bp	21.59	129.54	
1.01.03.01.299.116	6	Galón Súper Corona Satin Base Ui	13.56	81.36	
1.01.03.01.299.117	6	Litro PermaLátex Trop Rayuela	4.43	26.58	
1.01.03.01.299.118	6	Litro De Esmalte Anticorrosivo 2 En 1 Rojo	3.63	21.78	
1.01.03.01.299.119	6	Litro Esmalte Anticorrosivo Roble Pin3	3.08	18.48	
1.01.03.01.299.120	6	Litro Tan Verde Oliva	6.95	41.70	
1.01.03.01.299.121	6	Pintura Spray Café Brown Mission Adheplast	0.94	5.64	
1.01.03.01.299.122	7	1 4 Esmalte Anticorrosivo Marfil	3.64	25.48	
1.01.03.01.299.123	7	Decorlac Nitro Fondo Gris	20.00	140.00	
		SUMAN Y PASAN			1,300,655.84

EMPRESA COMERCIAL "OROCENTRO"					
INVENTARIO INICIAL					
AL 01 DE ABRIL DEL 2022					
EXPRESADO EN DÓLARES AMERICANOS					
					FOLIO N° 159
Código	Cant.	Detalle	Valor Unitario	Valor Parcial	Valor Total
		SUMAN Y VIENEN			1,300,655.84
1.01.03.01.299.124	7	Galón De Látex Interior Minirosa Pin 3	5.06	35.42	
1.01.03.01.299.125	7	Galón De PermaLátex Tropicalizado Blanco Hueso	17.38	121.66	
1.01.03.01.299.126	7	Galón De Pintura Súper Corona Satinado Madreselva	24.15	169.05	
1.01.03.01.299.127	7	Galón De Pintura Supremo Trigo	11.45	80.15	
1.01.03.01.299.128	7	Galón De Tan Roble Claro	13.04	91.28	
1.01.03.01.299.129	8	Galón Tan Base Ui	7.24	57.92	
1.01.03.01.299.130	7	Litro Charisma Lamp Black	14.33	100.31	
1.01.03.01.299.131	7	Litro Charisma Red Oxide	14.33	100.31	
1.01.03.01.299.132	7	Litro De Laca Transparente Mate	5.94	41.58	
1.01.03.01.299.133	8	1 4 De Galón Látex Interior Blanco Pin 3	5.06	40.48	
1.01.03.01.299.134	8	1/4 Litro Charisma Light Yellow	14.33	114.64	
1.01.03.01.299.135	8	Caneca PermaLátex Trop Base Ui	45.78	366.24	
1.01.03.01.299.136	8	Galón De Látex Exterior Chantilly Pin3	5.66	45.28	
1.01.03.01.299.137	8	Galón De Pintura PermaLátex Trop Magnolia	15.65	125.20	
1.01.03.01.299.138	8	Galón De Pintura PermaLátex Tropicalizado Marfil	17.38	139.04	
1.01.03.01.299.139	8	Galón Den Esmalte Tan Blanco	12.67	101.36	
1.01.03.01.299.140	8	Galón Látex Interior Turqueza Pin3	4.82	38.56	
1.01.03.01.299.141	8	Galón PermaLátex Tropicalizado Durazno	16.87	134.96	
1.01.03.01.299.142	8	Galón PermaLátex Tropicalizado Floron	13.69	109.52	
1.01.03.01.299.143	8	Galón PermaLátex Tropicalizado Melón	17.38	139.04	
1.01.03.01.299.144	8	Galón Pintura Látex Mandarina Tropical	5.06	40.48	
1.01.03.01.299.145	8	Litro Charisma Medium Yellow	16.38	131.04	
1.01.03.01.299.146	8	Litro De Esmalte Anticorrosivo Amarillo Pin3	3.26	26.08	
1.01.03.01.299.147	9	1 4 Decorlac Negro Brillante	7.28	65.52	
1.01.03.01.299.148	9	Galón De Esmalte Tan Gris	13.04	117.36	
1.01.03.01.299.149	9	Galón De Látex Interior Azul Hortencia	5.42	48.78	
1.01.03.01.299.150	9	Galón De Pintura PermaLátex Trop Arena	16.07	144.63	
1.01.03.01.299.151	9	Galón De Pintura Súper Corona Satinado Arcilla	24.15	217.35	
1.01.03.01.299.152	9	Galón De Tan Blanco Hueso	12.48	112.32	
1.01.03.01.299.153	9	Galón De Tan Mediterraneo	13.46	121.14	
1.01.03.01.299.154	9	Galón Decorlac Trans Brillante	17.90	161.10	
1.01.03.01.299.155	9	Litro De Anticorrosivo Aluminio Pin3	4.04	36.36	
1.01.03.01.299.156	9	Litro De Esmalte Anticorrosivo Amarillo Caterpillar	3.57	32.13	
1.01.03.01.299.157	9	Litro De Pintura PermaLátex Antimanchas Base Bp	5.05	45.45	
1.01.03.01.299.158	9	Litro De Pintura PermaLátex Antimanchas Blanco	6.10	54.90	
1.01.03.01.299.159	9	Litro De Pintura Tan Azul Colonial	4.33	38.97	
		SUMAN Y PASAN			1,300,655.84

EMPRESA COMERCIAL "OROCENTRO"					
INVENTARIO INICIAL					
AL 01 DE ABRIL DEL 2022					
EXPRESADO EN DÓLARES AMERICANOS					
					FOLIO N° 160
Código	Cant.	Detalle	Valor Unitario	Valor Parcial	Valor Total
		SUMAN Y VIENEN			1,300,655.84
1.01.03.01.299.160	9	Litro Tan Base Ui	3.00	27.00	
1.01.03.01.299.161	10	1 4 Charisma Kx (W) White	13.65	136.50	
1.01.03.01.299.162	10	1 4 PermaLátex Tropicalizado Blanco	5.00	50.00	
1.01.03.01.299.163	10	1/4 Litro Charisma Yellow Oxide	13.65	136.50	
1.01.03.01.299.164	10	Charisma Raw Umber	14.33	143.30	
1.01.03.01.299.165	10	Galón De PermaLátex Trop Base Eb	12.23	122.30	
1.01.03.01.299.166	10	Galón De PermaLátex Tropicalizado Blanco	17.38	173.80	
1.01.03.01.299.167	10	Galón De Tan Blanco	13.79	137.90	
1.01.03.01.299.168	10	Galón PermaLátex Tropicalizado Alegria	17.38	173.80	
1.01.03.01.299.169	10	Litro Esmalte Anticorrosivo 2 En 1 Negro	3.08	30.80	
1.01.03.01.299.170	10	Litro Esmalte Anticorrosivo Azul Español Pin 3	3.63	36.30	
1.01.03.01.299.171	10	Litro PermaLátex Tropicalizado Durazno	4.65	46.50	
1.01.03.01.299.172	10	Pintura Anticorrosiva Amarillo Cat Unidas	11.93	119.30	
1.01.03.01.299.173	10	Tan Negro Galón	13.05	130.50	
1.01.03.01.299.174	11	1 4 De Galón Súper Corona Satín Base Bp	6.10	67.10	
1.01.03.01.299.175	11	Esmalte Tan Aluminio	6.05	66.55	
1.01.03.01.299.176	11	Galón De Látex Forte Rojo	7.99	87.89	
1.01.03.01.299.177	11	Galón De Tan Caoba	14.48	159.28	
1.01.03.01.299.178	11	Galón Súper Corona Satín Base I	16.36	179.96	
1.01.03.01.299.179	11	Galón Tropicalizado Apple Martini	16.87	185.57	
1.01.03.01.299.180	11	Látex Blanco Galón	4.16	45.76	
1.01.03.01.299.181	11	Litro Decorlac Fondo Blanco Catalizado	5.46	60.06	
1.01.03.01.299.182	12	1/4 De Pintura Látex Blanco Hueso Latina	3.13	37.56	
1.01.03.01.299.183	12	1/4 De Pintura Látex Verde Latina	3.13	37.56	
1.01.03.01.299.184	12	1/4 Litro Charisma Red	16.38	196.56	
1.01.03.01.299.185	12	1/4 Removedor De Pintura Latina	3.52	42.24	
1.01.03.01.299.186	12	Galón De Látex Interior Baby Verde Pin3	3.58	42.96	
1.01.03.01.299.187	12	Galón De Pintura Esmalte Blanco Hueso Latina	10.59	127.08	
1.01.03.01.299.188	12	Galón De Pintura Esmalte Verde Latina	10.59	127.08	
1.01.03.01.299.189	12	Galón De Pintura Látex Arena Latina	4.16	49.92	
1.01.03.01.299.190	12	Galón De Pintura Látex Beige Latina	4.16	49.92	
1.01.03.01.299.191	12	Galón De Pintura Látex Durazno Latina	4.16	49.92	
1.01.03.01.299.192	12	Galón De Pintura Látex Marfil Latina	4.16	49.92	
1.01.03.01.299.193	12	Galón De Pintura Látex Rosado Latina	4.16	49.92	
1.01.03.01.299.194	12	Litro Anticorrosivo Duracolor Br Gris	2.05	24.60	
1.01.03.01.299.195	12	Litro De Pintura PermaLátex Trop Blanco Antiguo	4.43	53.16	
		SUMAN Y PASAN			1,300,655.84

EMPRESA COMERCIAL "OROCENTRO"					
INVENTARIO INICIAL					
AL 01 DE ABRIL DEL 2022					
EXPRESADO EN DÓLARES AMERICANOS					
					FOLIO N° 161
Código	Cant.	Detalle	Valor Unitario	Valor Parcial	Valor Total
		SUMAN Y VIENEN			1,300,655.84
1.01.03.01.299.196	13	Galón De PermaLátex Tropicalizado Blanco Ostra	15.94	207.22	
1.01.03.01.299.197	13	Galón De Tan Amarillo	15.19	197.47	
1.01.03.01.299.198	13	Galón Tan Base T	12.60	163.80	
1.01.03.01.299.199	13	Litro Tan Esmalte Blanco Hueso	3.78	49.14	
1.01.03.01.299.200	14	1 4 De Galón Súper Corona Satín Base I	4.67	65.38	
1.01.03.01.299.201	15	Galón De Tan Amarillo Caterpillar	13.04	195.60	
1.01.03.01.299.202	15	Litro De Pintura PermaLátex Antimanchas Base I	5.10	76.50	
1.01.03.01.299.203	15	Litro Tan Base I	3.55	53.25	
1.01.03.01.299.204	16	Galón De Esmalte Anticorrosivo Terracota	10.64	170.24	
1.01.03.01.299.205	17	1 4 De Galón Súper Corona Satín Base Eb	5.49	93.33	
1.01.03.01.299.206	17	Litro De Pintura PermaLátex Antimanchas Base Ui	3.15	53.55	
1.01.03.01.299.207	18	Galón De Tan Base Eb	10.90	196.20	
1.01.03.01.299.208	19	1 4 De Galón De PermaLátex Satinado Base Eb	3.72	70.68	
1.01.03.01.299.209	19	1/4 Charisma Phthalo Blue	14.33	272.27	
1.01.03.01.299.210	20	Tinte P Madera Dercolac Rojo	7.10	142.00	
1.01.03.01.299.211	24	1/4 De Pintura Esmalte Blanco Latina	3.13	75.12	
1.01.03.01.299.212	24	1/4 De Pintura Esmalte Caterpillar Latina	3.13	75.12	
1.01.03.01.299.213	24	1/4 De Pintura Esmalte Negro Latina	3.13	75.12	
1.01.03.01.299.214	24	Galón De Pintura Esmalte Blanco Latina	10.59	254.16	
1.01.03.01.299.215	24	Galón De Pintura Esmalte Caterpillar Latina	10.59	254.16	
1.01.03.01.299.216	24	Galón De Pintura Esmalte Negro Latina	10.59	254.16	
1.01.03.01.299.217	24	Galón PermaLátex Trop Base I	10.80	259.20	
1.01.03.01.299.218	25	Galón PermaLátex Trop Base Bp	16.15	403.75	
1.01.03.01.299.219	26	1 4 De Galón Súper Corona Satín Base Ui	3.95	102.70	
1.01.03.01.299.220	29	Pintura Spray Para Muebles Maderado Adheplast 9cd6045	2.86	82.94	
1.01.03.01.299.221	30	Litro Tan Base Bp	3.99	119.70	
1.01.03.01.299.222	37	Pintura Spray 1002 Rosado Fosforecente Adheplast 9cd6031	1.68	62.16	
1.01.03.01.299.223	42	Litro PermaLátex Trop Base I	3.59	150.78	
1.01.03.01.299.224	46	Litro PermaLátex Trop Base Bp	4.46	205.16	
1.01.03.01.299.225	55	Pintura Spray 37 Light Green Adheplast Verde Claro	1.06	58.30	
1.01.03.01.299.226	63	1 4 De Galón PermaLátex Trop Base Ui	2.91	183.33	
1.01.03.01.299.227	73	Pintura Spray Adheplast 25 Medium Yellow 9cd6006	1.06	77.38	
1.01.03.01.299.228	75	Pintura Spray Adheplast 21 Medium Blue Azul Medio	0.94	70.50	
1.01.03.01.299.229	76	Galón PermaLátex Trop Base Ui	8.95	680.20	
1.01.03.01.299.230	170	Pintura Spray Naranja Fosforescente Adheplast	1.68	285.60	
1.01.03.01.300		Pinturas			
		SUMAN Y PASAN			1,300,655.84

EMPRESA COMERCIAL "OROCENTRO"					
INVENTARIO INICIAL					
AL 01 DE ABRIL DEL 2022					
EXPRESADO EN DÓLARES AMERICANOS					
					FOLIO N° 162
Código	Cant.	Detalle	Valor Unitario	Valor Parcial	Valor Total
		SUMAN Y VIENEN			1,300,655.84
1.01.03.01.300.01	1	Galón De Esmalte Anticorrosivo 2 En 1 Durazno	10.64	10.64	
1.01.03.01.300.02	1	Galón Negro Brillante De Domino Pintura Anticorrosiva Negro	1.12	1.12	
1.01.03.01.300.03	1	Galón De Pin 3 Blanco Griego	4.82	4.82	
1.01.03.01.300.04	1	Látex Interior Piquer0 Pin3	5.06	5.06	
1.01.03.01.300.05	1	Litro De Tan Prime Gris	5.14	5.14	
1.01.03.01.300.06	2	Eternacril Verde	17.00	34.00	
1.01.03.01.300.07	2	Galón Decorlac Sellador Catalizado	14.48	28.96	
1.01.03.01.300.08	2	Galón Látex Interior Orquídea Pin3	4.82	9.64	
1.01.03.01.300.09	2	Galón Roble De Esmalte Duracolor Profesional Rojo	1.12	2.24	
1.01.03.01.300.10	2	Galón Rojo Mer De Domino Pintura Anticorrosiva Rojo Mercedes	1.12	2.24	
1.01.03.01.300.11	2	Litro Decorlac Blanco Brillante	6.46	12.92	
1.01.03.01.300.12	7	Galón De Esmalte Anticorrosivo 2 En 1 Aluminio	12.03	84.21	
1.01.03.01.300.13	3	Galón De Esmalte Anticorrosivo Blanco Brillante Duracol	12.69	38.07	
1.01.03.01.300.14	3	Galón De Látex Especial Discovery Castaño	1.12	3.36	
1.01.03.01.300.15	3	Galón De Látex Especial Discovery Ocre	1.12	3.36	
1.01.03.01.300.16	4	Caneca PermaLátex Trop Base Eb	55.00	220.00	
1.01.03.01.300.17	4	Galón Caoba De Esmalte Duracolor Profesional Caoba	1.12	4.48	
1.01.03.01.300.18	4	Galón De Esmalte Duracolor Profesional Turquesa	1.12	4.48	
1.01.03.01.300.19	4	Galón Látex Interior Mora Pin3	5.06	20.24	
1.01.03.01.300.20	4	Galón Látex Interior Uvilla	5.06	20.24	
1.01.03.01.300.21	4	Galón Tan Azul Frances	13.04	52.16	
1.01.03.01.300.22	4	Litro De Pintura Anticorrosiva Eucalipto Pin3	6.05	24.20	
1.01.03.01.300.23	5	Galón Blanco De Esmalte Duracolor Profesional Blanco	9.09	45.45	
1.01.03.01.300.24	5	Galón De Esmalte Anticorrosivo 2 En 1 Blanco	10.78	53.90	
1.01.03.01.300.25	5	Galón De Fondo Tan Primer Gris	20.95	104.75	
1.01.03.01.300.26	7	1/4 Litro Charisma Magenta	14.33	100.31	
1.01.03.01.300.27	7	Galón De Esmalte Anticorrosivo 2 En 1 Azul Español	10.78	75.46	
1.01.03.01.300.28	7	Galón De Esmalte Anticorrosivo 2 En 1 Eucalipto	7.93	55.51	
1.01.03.01.300.29	7	Galón De Látex Especial Discovery Coral	1.12	7.84	
1.01.03.01.300.30	7	Galón De Pintura Tan Verde Claro	13.04	91.28	
1.01.03.01.300.31	7	Pintura Spray Para Vías Y Asfalto	4.10	28.70	
1.01.03.01.300.32	8	Galón De Esmalte Anticorrosivo 2 En 1 Rojo	11.33	90.64	
1.01.03.01.300.33	8	Galón De Látex Especial Discovery Salmon	1.12	8.96	
1.01.03.01.300.34	9	Fondo Verde Oliva Tan Primer	20.95	188.55	
1.01.03.01.300.35	9	Galón De Esmalte Anticorrosivo 2 En 1 Castaño	10.47	94.23	
1.01.03.01.300.36	13	Litro De Esmalte Negro Anticorrosivo 2 En 1	3.63	47.19	
		SUMAN Y PASAN			1,300,655.84

EMPRESA COMERCIAL "OROCENTRO"					
INVENTARIO INICIAL					
AL 01 DE ABRIL DEL 2022					
EXPRESADO EN DÓLARES AMERICANOS					
					FOLIO N° 163
Código	Cant.	Detalle	Valor Unitario	Valor Parcial	Valor Total
		SUMAN Y VIENEN			1,300,655.84
1.01.03.01.300.37	14	Galón De Esmalte Anticorrosivo 2 En 1 Gris	11.33	158.62	
1.01.03.01.300.38	15	Galón De Esmalte Anticorrosivo 2 En 1 Naranja	11.33	169.95	
1.01.03.01.300.39	15	Litro De Tan Durazno	3.67	55.05	
1.01.03.01.300.40	18	Litro De Pintura PermaLátex Antimanchas Base Eb	4.90	88.20	
1.01.03.01.300.41	20	Galón De Esmalte Anticorrosivo 2 En 1 Roble	8.67	173.40	
1.01.03.01.300.42	200	Pintura Spray Alta Temperatura 400 Negro	2.11	422.00	
1.01.03.01.300.43	227	Pintura Spray Alta Temperatura 400 Plateado	2.11	478.97	
1.01.03.01.301		Pinzas			
1.01.03.01.301.01	1	Juego De Pinzas Y Alicates Bestvalue H42089	8.15	8.15	
1.01.03.01.301.02	1	Pela Cables Automático 8 Pul Bestvalue H42161	7.32	7.32	
1.01.03.01.301.03	1	Pinza Punta Y Corte Toolcraft 8 M Azul Tc4250	4.35	4.35	
1.01.03.01.301.04	2	Pinza De Cocina 9 Strong Durable	0.85	1.70	
1.01.03.01.301.05	40	Pinzas Estrella X 24	1.15	46.00	
1.01.03.01.302		Piola			
1.01.03.01.302.01	1	Piola Plástica #6 200gr Cordeleria Isancris	1.27	1.27	
1.01.03.01.302.02	2	Piola Plástica N° 2 200 Gr 550 Mts Cordelaria Isancris 9 Kilos 100	1.27	2.54	
1.01.03.01.302.03	7	Piola Plástica #4 200gr Cordeleria Isancris	1.27	8.89	
1.01.03.01.303		Pistola			
1.01.03.01.303.01	1	Kit Lanza Y Pistola Ptk P/ Hidrolavadora 6205	18.36	18.36	
1.01.03.01.303.02	1	Pistola 9 Pulg Para Silicón Adheplast Con Tubo Aluminio	3.18	3.18	
1.01.03.01.303.03	1	Pistola Metal-Pvc P Jardín 2f Basica	5.90	5.90	
1.01.03.01.303.04	1	Pistola Metalica Para Silicón LiViana Azul Pretul	2.68	2.68	
1.01.03.01.303.05	1	Pistola Para Pintar A Gravedad Adheplast 400ml 400c.C Verde	6.53	6.53	
1.01.03.01.303.06	1	Pistola Plast P Jardín Regulable Truper	2.90	2.90	
1.01.03.01.303.07	2	Juego De Pistolas Neumática Total Compresor Tatk053-1	28.80	57.60	
1.01.03.01.303.08	2	Pistola De Calor 1200w Caja Skil 8003	18.74	37.48	
1.01.03.01.303.09	3	Cafétera Pinta 600ml F-75g Azul	6.30	18.90	
1.01.03.01.303.10	4	Pistola De Gravedad Para Pintar 400cc Jem Niquelada F -15	7.09	28.36	
1.01.03.01.303.11	7	Pistola De Gravedad Surtek Con Vaso Giratorio 70psi 108004	19.85	138.95	
1.01.03.01.303.12	9	Mini Pistola De Gravedad Surtek Para Pintar 50psi 108003	11.47	103.23	
1.01.03.01.303.13	10	Hidropistola Metalica Tramontina	4.72	47.20	
1.01.03.01.303.14	12	Pistola Para Silicón Metal 9 Pulg Profesional Ingco	2.45	29.40	
1.01.03.01.303.15	16	Pistola Para Tubo De Silicón Azul Kaf	1.34	21.44	
1.01.03.01.304		Pitones			
1.01.03.01.304.01	30	Pitón Toolcraft Bronce Jardín Chiflón Laton Rosca Tc0897	2.31	69.30	
1.01.03.01.305		Placa			
		SUMAN Y PASAN			1,300,655.84

EMPRESA COMERCIAL "OROCENTRO"					
INVENTARIO INICIAL					
AL 01 DE ABRIL DEL 2022					
EXPRESADO EN DÓLARES AMERICANOS					
					FOLIO N° 164
Código	Cant.	Detalle	Valor Unitario	Valor Parcial	Valor Total
		SUMAN Y VIENEN			1,300,655.84
1.01.03.01.305.01	9	Placa Redonda Metal 5.43 Cooper	1.07	9.63	
1.01.03.01.305.02	10	Placa Circular Sencilla Para Toma Sencillo 1 Servicio	0.13	1.30	
1.01.03.01.306		Plafón			
1.01.03.01.306.01	38	Plafón O Soporte Abierto 3/4 Dorado Cortina	0.30	11.40	
1.01.03.01.307		Planchas			
1.01.03.01.307.01	1	Plancha Galvanizada (1 40 Mm) 1 16	48.29	48.29	
1.01.03.01.307.02	1	Plancha Acero Inoxidable Brillante 1/40 (0.40mm)	21.24	21.24	
1.01.03.01.307.03	1	Plancha De Vapor Antiadherente Mpi - 52 Brentwood	23.50	23.50	
1.01.03.01.307.04	1	Plancha Expandida 6 0 X 32 X 76mm 4x8	85.82	85.82	
1.01.03.01.307.05	1	Plancha Galvanizada (0 45mm) 1 40	18.90	18.90	
1.01.03.01.307.06	1	Plancha Galvanizada (0 70mm) 1 32	19.52	19.52	
1.01.03.01.307.07	1	Plancha Negra Lisa 1 22 X 2 44 (7 8mm) 5 16	158.69	158.69	
1.01.03.01.307.08	1	Plancha Negra Lisa 1 22x2 44 (4 00mm) 3 16	136.05	136.05	
1.01.03.01.307.09	1	Plancha Negra Lisa 1 22x2 44 (12mm) 1 2	460.51	460.51	
1.01.03.01.307.10	1	Plancha Negra Lisa 122x244mm (10mm) 3 8	349.66	349.66	
1.01.03.01.307.11	1	Plancha Negra Lisa De 1 32 (0 70mm)	15.75	15.75	
1.01.03.01.307.12	2	Pancha Galvanizada 0 50mm 1 40	12.21	24.42	
1.01.03.01.307.13	2	Plancha Galvanizada (0 90mm) 1 25	34.93	69.86	
1.01.03.01.307.14	2	Plancha Galvanizada (1 10mm) 1 20	40.29	80.58	
1.01.03.01.307.15	2	Plancha Negra Lisa 1 20x2 40 (6 00mm) 1 4 5 8	223.98	447.96	
1.01.03.01.307.16	2	Plancha Negra Lisa 1 22 X 2 44 (3 80mm) 3 16	76.20	152.40	
1.01.03.01.307.17	2	Plancha Negra Lisa 1 22x2 44 (9 8mm) 3 8	277.81	555.62	
1.01.03.01.307.18	4	Plancha Negra Atideslizante 1.22 X 2.44 (6mm) 1/4	196.98	787.92	
1.01.03.01.307.19	5	Plancha Galvalume 0 30mm 12 Pies 3 60m Reytecho	11.60	58.00	
1.01.03.01.307.20	7	Plancha Súper techo 5.00mts 0.30 / 1.10mts Ancho	19.14	133.98	
1.01.03.01.307.21	8	Plancha Galvalume 0 30mm 14 Pies 4 2m Reytecho	13.88	111.04	
1.01.03.01.307.22	9	Plancha Negra Lisa 1 22x2 44 (2 80mm) 1 8	55.83	502.47	
1.01.03.01.307.23	10	Plancha Galvanizada 2mm (1 9mm)	73.26	732.60	
1.01.03.01.307.24	20	Plancha Súper techo 2.40mts 8 Pies 0.30 / 1.10mts Ancho	9.19	183.80	
1.01.03.01.307.25	23	Plancha Súper techo 4.80mts 16 Pies 0.30 / 1.10mts Ancho	17.90	411.70	
1.01.03.01.308		Plásticos			
1.01.03.01.308.01	1	Cesto Gaby Con Tapa Rey Plast	2.63	2.63	
1.01.03.01.308.02	1	Balde Chichero 20 Lts + Cucharón Abs Rey Plast	6.21	6.21	
1.01.03.01.308.03	1	Balde Comercial 12 Lts Con Tapa Rey Plast	3.39	3.39	
1.01.03.01.308.04	1	Banco Escalón 23.7m Alto Blanco Rimax	3.30	3.30	
1.01.03.01.308.05	1	Batea L.O Chica Rey Plast	1.52	1.52	
		SUMAN Y PASAN			1,300,655.84

EMPRESA COMERCIAL "OROCENTRO"					
INVENTARIO INICIAL					
AL 01 DE ABRIL DEL 2022					
EXPRESADO EN DÓLARES AMERICANOS					
					FOLIO N° 165
Código	Cant.	Detalle	Valor Unitario	Valor Parcial	Valor Total
SUMAN Y VIENEN					1,300,655.84
1.01.03.01.308.06	1	Batea Robusta # 40 Clásica Reyplast	3.39	3.39	
1.01.03.01.308.07	2	Batea Robusta # 60 Clásica Reyplast	5.82	11.64	
1.01.03.01.308.08	1	Baul Movil Lock # 45 Decorado 47 * 32 * 32 Rey Plast	12.28	12.28	
1.01.03.01.308.09	1	Bowl Mini Fresh Amarillo 1.40 Lts Delaware	2.33	2.33	
1.01.03.01.308.10	1	Bowl Mini Fresh Amarillo 10.00 Lts Delaware	5.08	5.08	
1.01.03.01.308.11	1	Bowl Mini Fresh Amarillo 2.0 Lts Delawar	2.74	2.74	
1.01.03.01.308.12	10	Bowl Mini Fresh Naranja 10.00 Lts Delaware	7.72	77.20	
1.01.03.01.308.13	1	Bowl Mini Fresh Tomate 1.40 Lts Delaware	2.33	2.33	
1.01.03.01.308.14	1	Bowl Mini Fresh Violeta 2.0 Lts Delaware	2.74	2.74	
1.01.03.01.308.15	1	Caja Modular Chica Rey Plast	2.68	2.68	
1.01.03.01.308.16	1	Caja Pandora #30 8 Cavidades Rey Plast	2.10	2.10	
1.01.03.01.308.17	1	Caja Rectangular Con Broche # 20 Rey Plast	3.57	3.57	
1.01.03.01.308.18	1	Canastilla Rectangular # 1 Rey Plast	1.07	1.07	
1.01.03.01.308.19	1	Condimentero Hermético De Mesa Rey Plast	0.31	0.31	
1.01.03.01.308.20	1	Conservador 2.40 Lts Rey Plast	7.59	7.59	
1.01.03.01.308.21	1	Dispensero Ovalado Forte 3 Niveles Rey Plast	9.73	9.73	
1.01.03.01.308.22	1	Dispensero Real Gigante 3 Niveles Con Ruedas Y Bandeja	15.63	15.63	
1.01.03.01.308.23	1	Dispensador Multiuso Rey Plast	2.01	2.01	
1.01.03.01.308.24	1	Embudo Gigante Rojo	2.63	2.63	
1.01.03.01.308.25	1	Embudo Grande Con Colador Rey Plast	0.49	0.49	
1.01.03.01.308.26	1	Esquinero Beige Con Gaveta Rey Eqx006000	6.47	6.47	
1.01.03.01.308.27	1	Fumigador O Atomizador Doméstico Bp Azul Con Blanco	1.73	1.73	
1.01.03.01.308.28	1	Gancho Pitbull Para Ropa X 24 Und Rey Plast Gnx010000	0.71	0.71	
1.01.03.01.308.29	1	Gaveta 25 Ab Negro New Econpllass	4.91	4.91	
1.01.03.01.308.30	1	Hermetic Cuadrado 150 MI Rey Plast	0.63	0.63	
1.01.03.01.308.31	1	Hermetic Cuadrado 700 MI Rey Plast	1.16	1.16	
1.01.03.01.308.32	1	Hermetic Redondo 260 MI Rey Plast	0.94	0.94	
1.01.03.01.308.33	1	Jabónera Practica Rey Plast	0.36	0.36	
1.01.03.01.308.34	1	Jarra Zen 2.75 Lt Rey Plast	1.56	1.56	
1.01.03.01.308.35	1	Joyero Click Reyplast	4.15	4.15	
1.01.03.01.308.36	1	Lavacuela Mediana Rey Plast	0.76	0.76	
1.01.03.01.308.37	1	Mini Escritorio Coquito Decorado Rosado Reyplast	18.75	18.75	
1.01.03.01.308.38	1	Mini Escritorio Coquito Decorado Verde Reyplast	18.75	18.75	
1.01.03.01.308.39	4	Multi Repisa Gigante 2 Pisos Rey Plas	6.16	24.64	
1.01.03.01.308.40	1	Multirepisa Gigante 3 Pisos Rey Plast	9.38	9.38	
1.01.03.01.308.41	1	Organizador Dental De Baño Reyplast	1.16	1.16	
SUMAN Y PASAN					1,300,655.84

EMPRESA COMERCIAL "OROCENTRO"					
INVENTARIO INICIAL					
AL 01 DE ABRIL DEL 2022					
EXPRESADO EN DÓLARES AMERICANOS					
					FOLIO N° 166
Código	Cant.	Detalle	Valor Unitario	Valor Parcial	Valor Total
		SUMAN Y VIENEN			1,300,655.84
1.01.03.01.308.42	1	Organizador Kristal Gigante X 3 Niveles Rey Plast	9.15	9.15	
1.01.03.01.308.43	1	Papelera Galax # 15 Niña Reyplast	3.48	3.48	
1.01.03.01.308.44	1	Perchero Grande X5 Ganchos	1.47	1.47	
1.01.03.01.308.45	1	Plástico Strech De 30cm Consuplast	8.03	8.03	
1.01.03.01.308.46	1	Pomo Cristal Celeste 1 Litro Pika	1.70	1.70	
1.01.03.01.308.47	1	Pomo Cristal Celeste 2 Litro Pika	2.14	2.14	
1.01.03.01.308.48	1	Porta Útil Rectangular Con Bisagra	3.26	3.26	
1.01.03.01.308.49	1	Portacubierto Hermético Con Separador Rey Plast	2.28	2.28	
1.01.03.01.308.50	1	Portacubierto Jumbo Naranja Con Tapa Rey Pux005000	4.05	4.05	
1.01.03.01.308.51	1	Portacubierto Von Tapa Biostyle Beige Pica	1.70	1.70	
1.01.03.01.308.52	1	Recogedor De Granos Azul	1.10	1.10	
1.01.03.01.308.53	1	Repostero Microfrio Amarillo 2.5 Lts Delaware	2.74	2.74	
1.01.03.01.308.54	1	Repostero Microfrio Verde 3 Lts Delaware	2.82	2.82	
1.01.03.01.308.55	1	Repostero Microfrio Violeta 1.5 Lts Delaware	2.66	2.66	
1.01.03.01.308.56	1	Set Deli Luch Amarillo 0.80 Lts Delaware 2pzs	4.33	4.33	
1.01.03.01.308.57	1	Set Deli Luch Naranja 0.80 Lts Delaware 2pzs	4.33	4.33	
1.01.03.01.308.58	1	Set Deli Luch Verde 0.80 Lts Delaware 2pzs	4.77	4.77	
1.01.03.01.308.59	1	Set Deli Luch Verde Claro 0.80 Lts Delaware 2pzs	4.33	4.33	
1.01.03.01.308.60	1	Set Tazon Hermet Cierra Fácil Amarillo 1.5, 2.5 Y 3.5 Lts Delaware	8.15	8.15	
1.01.03.01.308.61	1	Tacho Conico Negro/Pp Consuplast Reciclado 62 * 50cm	4.90	4.90	
1.01.03.01.308.62	1	Taper Biofood Cuadrado 1.1 Lt Rey Plast	0.58	0.58	
1.01.03.01.308.63	1	Taper Biofood Rectangular 5.5 Lt Rey Plast	2.10	2.10	
1.01.03.01.308.64	1	Tazon Chifero Chico Rey Plast	0.22	0.22	
1.01.03.01.308.65	1	Tazon Italiano #20 Rey Plast	0.45	0.45	
1.01.03.01.308.66	2	Azucarera Diamante Con Tapa Pc	1.43	2.86	
1.01.03.01.308.67	2	Banco 2 Pasos Everest Rey Plast	12.32	24.64	
1.01.03.01.308.68	2	Banco Robusto Cañon Negro Rey Plast	3.04	6.08	
1.01.03.01.308.69	2	Batea Moises # 30 Rey Plast	3.13	6.26	
1.01.03.01.308.70	2	Batea Rectangular Trébol # 18 Rey Plast	1.96	3.92	
1.01.03.01.308.71	2	Batea Rectangular Trébol # 25	2.86	5.72	
1.01.03.01.308.72	2	Bebetodo Hermético 1 Litro Press Rey Plast	1.61	3.22	
1.01.03.01.308.73	2	Bebetodo Kenzo 1.1lt Rey Plast	2.59	5.18	
1.01.03.01.308.74	2	Bote Inflable 2.55m * 1.27m Treck X 2 Set Bestway Hf Hydro-Force	59.50	119.00	
1.01.03.01.308.75	2	Bowl Súper Fresh Verde 4 Lts Delaware	3.52	7.04	
1.01.03.01.308.76	2	Caja Megaforte # 80 Con Tapa Broche Rey Plast 60.9 Lts	13.21	26.42	
1.01.03.01.308.77	2	Canasta Tavarua Modelo Ratan Rey Plast	11.34	22.68	
		SUMAN Y PASAN			1,300,655.84

EMPRESA COMERCIAL "OROCENTRO"					
INVENTARIO INICIAL					
AL 01 DE ABRIL DEL 2022					
EXPRESADO EN DÓLARES AMERICANOS					
					FOLIO N° 167
Código	Cant.	Detalle	Valor Unitario	Valor Parcial	Valor Total
		SUMAN Y VIENEN			1,300,655.84
1.01.03.01.308.78	2	Canastilla Karola Mediana Con Asa Rey Plast	1.34	2.68	
1.01.03.01.308.79	2	Canastilla Olenka 14.3 Lt Rey Plast	2.59	5.18	
1.01.03.01.308.80	2	Contenedor Hermético Rey 2 Lt Rey Plast	1.88	3.76	
1.01.03.01.308.81	2	Cucharón Doble Medida Juego X 4 Rey Plast Cux005000	0.85	1.70	
1.01.03.01.308.82	2	Dispensero Real Gigante 3 Niveles C Rueda Rey Plast	12.95	25.90	
1.01.03.01.308.83	2	Embudo Industrial # 266 Con Colador Rey Plast Ebx007000	2.10	4.20	
1.01.03.01.308.84	2	Escurridor Grande Mistura Con Bandeja Inclínada Rey Plast	4.82	9.64	
1.01.03.01.308.85	2	Escurridor Hogar Rey Plast	2.95	5.90	
1.01.03.01.308.86	2	Fuente Italiana Mediana 2.8 Lt Rey Plast	0.67	1.34	
1.01.03.01.308.87	2	Jabónera Marina Rey Plast	0.45	0.90	
1.01.03.01.308.88	2	Jabónera Rey Plast	0.45	0.90	
1.01.03.01.308.89	2	Organizador De Ducha Mediano Rey Plast	1.56	3.12	
1.01.03.01.308.90	2	Organizador De Zapato Rey Plast	3.79	7.58	
1.01.03.01.308.91	2	Organizador Kristal Triangular X 3 Niveles Rey Plast	5.89	11.78	
1.01.03.01.308.92	2	Papelera Florencia Rey Plast	1.25	2.50	
1.01.03.01.308.93	2	Plástico Strech De 50cm Consuplast	9.68	19.36	
1.01.03.01.308.94	2	Prakti Repostero X 3 Kantati	1.77	3.54	
1.01.03.01.308.95	2	Repostero Ingles # 4 - 5 - 6 Rey Rpx019000	6.34	12.68	
1.01.03.01.308.96	2	Servilletero De Luxe Rey Plast	0.80	1.60	
1.01.03.01.308.97	2	Taper Biofood Con DiVisión 0.151 X 2 Rey Plast	0.36	0.72	
1.01.03.01.308.98	2	Taper Gourmet De 1.9 Lts Rey Plast	0.85	1.70	
1.01.03.01.308.99	2	Útilitario Súper Premium Rey Plast	2.01	4.02	
1.01.03.01.308.100	4	Velador Maderus Roble Consuplas	15.11	60.44	
1.01.03.01.308.101	2.4	Plástico Mantel Sumo Mica 0.20mm X 1.40mm X 100mts	0.93	2.23	
1.01.03.01.308.102	3	Atomizador De 1lt Verde Limón Consuplast 58pea45	1.12	3.36	
1.01.03.01.308.103	3	Banco Bambino Rey Plast	4.02	12.06	
1.01.03.01.308.104	3	Batea Cónica # 17 Rey Plast	2.28	6.84	
1.01.03.01.308.105	3	Bolso Valeria Con Asas Rey Plast	10.54	31.62	
1.01.03.01.308.106	3	Caneca Blanca Vacía	3.93	11.79	
1.01.03.01.308.107	3	Coladores Delicia Juego * 4 Rey Plast	0.98	2.94	
1.01.03.01.308.108	3	Combo Acuarium Clarificada Rey Plast	9.73	29.19	
1.01.03.01.308.109	3	Conservador Cuadrado # 14 Rey Plast Rpx039000	2.81	8.43	
1.01.03.01.308.110	3	Envase Gourmet 480 MI Rey Plast	1.03	3.09	
1.01.03.01.308.111	3	Escurridor De Platos Umco 6120	4.55	13.65	
1.01.03.01.308.112	3	Fuente Tati Grande Rey Plast	0.63	1.89	
1.01.03.01.308.113	3	Organizador De Escritorio Por 4 Unidades Reyplast	10.49	31.47	
		SUMAN Y PASAN			1,300,655.84

EMPRESA COMERCIAL "OROCENTRO"					
INVENTARIO INICIAL					
AL 01 DE ABRIL DEL 2022					
EXPRESADO EN DÓLARES AMERICANOS					
					FOLIO N° 168
Código	Cant.	Detalle	Valor Unitario	Valor Parcial	Valor Total
SUMAN Y VIENEN					1,300,655.84
1.01.03.01.308.114	3	Panera Decorada Paol PlasÚtil	4.24	12.72	
1.01.03.01.308.115	3	Pomo Confite 3.75 Lts Azul Pica	2.02	6.06	
1.01.03.01.308.116	3	Pomo Confite 3.75 Lts Rojo Pica	2.02	6.06	
1.01.03.01.308.117	3	Porta Cubiertos Ondas Blanco Pica	1.96	5.88	
1.01.03.01.308.118	3	Porta Cubiertos Ondas Celeste Pica	1.96	5.88	
1.01.03.01.308.119	3	Portabaño Con Vaso Comercial Reyplast	1.25	3.75	
1.01.03.01.308.120	3	Portavajilla Plegable Con Portacubierta Rey Plast Prx008500	4.24	12.72	
1.01.03.01.308.121	3	Protector De Alimentos Grande Chef Rey Plast	1.79	5.37	
1.01.03.01.308.122	3	Protector De Alimentos Mediano Chef Rey Plast	2.14	6.42	
1.01.03.01.308.123	3	Sifón De 4 Makrotubo	5.10	15.30	
1.01.03.01.308.124	3	Tabla Para Cortar Y Picar Grande Rey Plast Tbx003000	3.30	9.90	
1.01.03.01.308.125	4	Colador Multiuso #2 Rey Cox002000	0.98	3.92	
1.01.03.01.308.126	4	Fuente Tati Mediana Rey Plast	0.45	1.80	
1.01.03.01.308.127	4	Hermetic Rectangular Con Válvula 2 Lt Rey Plast	3.35	13.40	
1.01.03.01.308.128	4	Pomo Boga 2 Litros Negro Pica	2.19	8.76	
1.01.03.01.308.129	4	Pomo Boga 3 Litros Negro Pica	2.50	10.00	
1.01.03.01.308.130	4	Porta Cubiertos Fiesta Azul C/Tapa Natural Plapasa	1.56	6.24	
1.01.03.01.308.131	4	Portavajilla Gigante Roja Consuplast 51 * 38 *27cm	6.26	25.04	
1.01.03.01.308.132	4	PortaVianda Cuadrada X 2 Pisos Rey Plast	1.25	5.00	
1.01.03.01.308.133	4	PortaVianda Rey 3 Piezas Rey Plast	1.96	7.84	
1.01.03.01.308.134	4	Rayaboll Multiuso Abs Rey Plast	2.37	9.48	
1.01.03.01.308.135	4	Repostero Frances Juego * 3 (#10, 12 Y 14) Rey Plast	6.47	25.88	
1.01.03.01.308.136	4	Tabla Para Cortar Crema	0.85	3.40	
1.01.03.01.308.137	4	Tacho Triplex # 100 Con Tapa Ovalada 72 Lt Rey Plast	12.41	49.64	
1.01.03.01.308.138	4	Taper Biofood Redondo 0.60l Rey Plast	0.40	1.60	
1.01.03.01.308.139	4	Taper Reyware Rectangular # 6 Rey Plast	3.53	14.12	
1.01.03.01.308.140	4	Taza Gigante Rey Plast	0.36	1.44	
1.01.03.01.308.141	4	Tazon Italiano Con Tapa # 25 Con Tapa Rey Plast	1.52	6.08	
1.01.03.01.308.142	5	Azucarero Aladino 500gr Con Cucharita	0.76	3.80	
1.01.03.01.308.143	5	Azucarero Redondo # 1 Y 2 Juego	1.21	6.05	
1.01.03.01.308.144	5	Bandeja Snack Rey Plast	2.95	14.75	
1.01.03.01.308.145	5	Batea Duas # 6 Rey Plast	2.63	13.15	
1.01.03.01.308.146	5	Batea Duas # 7 Rey Plast	3.53	17.65	
1.01.03.01.308.147	5	Batea Rectangular Trébol # 12 Rey Plast	1.43	7.15	
1.01.03.01.308.148	5	Bebetodo Hermético Rey 350ml Decorativo Reyplast Kids	0.89	4.45	
1.01.03.01.308.149	5	Bebetodo Kenzo 1.5 Lt Rey Plast	3.13	15.65	
SUMAN Y PASAN					1,300,655.84

EMPRESA COMERCIAL "OROCENTRO"					
INVENTARIO INICIAL					
AL 01 DE ABRIL DEL 2022					
EXPRESADO EN DÓLARES AMERICANOS					
					FOLIO N° 169
Código	Cant.	Detalle	Valor Unitario	Valor Parcial	Valor Total
		SUMAN Y VIENEN			1,300,655.84
1.01.03.01.308.150	5	Canastilla Karola Grande Con Asas Rey Plast	2.81	14.05	
1.01.03.01.308.151	5	Embudo Pequeño Azul	0.76	3.80	
1.01.03.01.308.152	5	Envase Gasolina 10 Lts Rojo Petrolcan	8.82	44.10	
1.01.03.01.308.153	5	Envase Hermético 1 Lt Con Tapa Rosca Ancha Rey Plast	0.80	4.00	
1.01.03.01.308.154	5	Fuente Italiana Mediana 1.5 Lt Rey Plast	0.49	2.45	
1.01.03.01.308.155	5	Fuente Tati Gigante Rey Plast	0.85	4.25	
1.01.03.01.308.156	5	Hermetic Rectangular 0.3 Lts Rey Plast	0.89	4.45	
1.01.03.01.308.157	5	Organizador De Baño Royal Abs Rey Plast	5.09	25.45	
1.01.03.01.308.158	5	Papelera Rectangular # 06 Con Tapa Rey Plast	1.21	6.05	
1.01.03.01.308.159	5	Rayador Abs Rey Plast	1.16	5.80	
1.01.03.01.308.160	5	Repostero Súper Gigante # 18 Rey Plast	4.38	21.90	
1.01.03.01.308.161	5	Taper Biofood Rectangular 3.90 Lt Rey Plast	1.79	8.95	
1.01.03.01.308.162	5	Taper Biofood Redondo 1 Lt Rey Plast	0.54	2.70	
1.01.03.01.308.163	5	Tazon Italiano #25 Rey Plast	0.98	4.90	
1.01.03.01.308.164	5	Tupper Redondo Americano Varios Diseños Y Colores	0.45	2.25	
1.01.03.01.308.165	6	Bandeja Florencia Rey Plast	1.56	9.36	
1.01.03.01.308.166	6	Bebetodo Hermético 350 Mlreyplast	0.76	4.56	
1.01.03.01.308.167	6	Cajon Movil Grande Azul Consuplast 57 * 37 * 47cm	6.73	40.38	
1.01.03.01.308.168	6	Canastilla Papiro Gde Natural Pica	1.52	9.12	
1.01.03.01.308.169	6	Canastilla Tavarúa 13l	6.03	36.18	
1.01.03.01.308.170	6	Cernidora Set X3 Rojo Consuplast	0.93	5.58	
1.01.03.01.308.171	6	Colador Multiuso #4 Rey Plast	1.65	9.90	
1.01.03.01.308.172	6	Embudo Chico Rojo Pica Peuqueño	0.76	4.56	
1.01.03.01.308.173	6	Embudo Gigante Azul Pica	2.81	16.86	
1.01.03.01.308.174	6	Lavacara Deluxe 13 Lts Surtido Plastic Bans	0.88	5.28	
1.01.03.01.308.175	6	Lavacara Deluxe 8.5 Lts Surtido Plastic Bans	0.70	4.20	
1.01.03.01.308.176	6	Lavacuela Ovalada Con Sujetador Rey Plast	1.65	9.90	
1.01.03.01.308.177	6	Papelera Calada Venecia Rey Plast	1.74	10.44	
1.01.03.01.308.178	6	Plato Con DiVisiónes Con Tapa Rey Plast	1.03	6.18	
1.01.03.01.308.179	6	Plato Con DiVisiónes Sin Tapa Rey Plast	0.67	4.02	
1.01.03.01.308.180	6	Pomo Pastello 3lts Celeste Sólido Pica	2.77	16.62	
1.01.03.01.308.181	6	Pomo Pastello 3lts Rosado Coral Pica	2.77	16.62	
1.01.03.01.308.182	6	Quesera Mantequillera Reversible	1.07	6.42	
1.01.03.01.308.183	6	Taper Gourmet De 0.8 Lts Rey Plast	0.45	2.70	
1.01.03.01.308.184	6	Tapón Hembra 8 Pvc	12.00	72.00	
1.01.03.01.308.185	6	Tazon Italiano # 35 Con Base Rey Plast	1.79	10.74	
		SUMAN Y PASAN			1,300,655.84

EMPRESA COMERCIAL "OROCENTRO"					
INVENTARIO INICIAL					
AL 01 DE ABRIL DEL 2022					
EXPRESADO EN DÓLARES AMERICANOS					
					FOLIO N° 170
Código	Cant.	Detalle	Valor Unitario	Valor Parcial	Valor Total
		SUMAN Y VIENEN			1,300,655.84
1.01.03.01.308.186	6	Tazon Italiano # 35 Con Tapa	2.77	16.62	
1.01.03.01.308.187	6	Tupper Cuadrado Universal Varios Diseños Plastic Bans	0.45	2.70	
1.01.03.01.308.188	6	Yee 4 Tigre	3.82	22.92	
1.01.03.01.308.189	7	Envase Hermético 2 Litros Con Tapa Rosca Ry Tpx032000	0.89	6.23	
1.01.03.01.308.190	7	Exprimidor De Limónes Master Bans Plastic Bans	0.38	2.66	
1.01.03.01.308.191	7	Hermetic Rectangular 0.5 Lt Rey Plast	1.07	7.49	
1.01.03.01.308.192	7	Tazon Italiano # 30 Con Tapa Rey Plast	2.32	16.24	
1.01.03.01.308.193	7	Táper Biofood Cuadrado 0.810l Rey Plast	0.54	3.78	
1.01.03.01.308.194	8	Jarro Práctico Con Tapa Rey Plast	0.45	3.60	
1.01.03.01.308.195	9	Bebetodo Hermético 600ml Rey Plast	1.12	10.08	
1.01.03.01.308.196	9	Envase Hermético 0.5 L Con Tapa Rosca	0.54	4.86	
1.01.03.01.308.197	10	Copa De Luxe X 4 Unids	1.25	12.50	
1.01.03.01.308.198	10	Repostero Festival 0 6 Litros Fucsia Pica	0.71	7.10	
1.01.03.01.308.199	10	Taper Biofood Con DiVisión 0.610 Ly * 2 Rey Plast	0.85	8.50	
1.01.03.01.308.200	12	Banco Bicolor Comodín Rey Plast	3.53	42.36	
1.01.03.01.308.201	12	Colador Multiuso #3 Rey Cox003000	1.16	13.92	
1.01.03.01.308.202	12	Dulcera De Luxe Cristal Rey Plast	0.45	5.40	
1.01.03.01.308.203	12	Repostero 0 6 Litros Azul Pica	0.71	8.52	
1.01.03.01.308.204	12	Vaso Redondo Hermetic 500 MI Rey Plast	0.85	10.20	
1.01.03.01.308.205	13	Cruz 1 2 Polimex Rojo	0.55	7.15	
1.01.03.01.308.206	13	Envase Hermético 1.5lt Con Tapa Rosca Rey Plast	0.80	10.40	
1.01.03.01.308.207	13	Hermetic Cuadrado 435 MI Rey Plast	0.80	10.40	
1.01.03.01.308.208	13	Recipiente Plástico Desinfectar Halley Plh14	5.51	71.63	
1.01.03.01.308.209	14	Bebetodo Hermético Rey 500ml Press Rey Plas	0.89	12.46	
1.01.03.01.308.210	14	Codo 3 4 X 90 Rojo Polimex	0.35	4.90	
1.01.03.01.308.211	14	Cruz 1 Polimex Rojo	1.05	14.70	
1.01.03.01.308.212	15	Cruz 3 4 Polimex Rojo	1.10	16.50	
1.01.03.01.308.213	27.8	Plástico D Mantel C R 0 15mmx54x50m Gd1265	0.70	19.46	
1.01.03.01.308.214	34	Plástico D Mantel 0 15mmx54x50m 800-11	0.60	20.40	
1.01.03.01.308.215	35	Plástico D Mantel 0 15mmx54x50m 514-1t	0.50	17.50	
1.01.03.01.308.216	50	Tarrina Ploma Estriada Para Comida	0.04	2.00	
1.01.03.01.308.217	154	Envase Galón Blanco	0.58	89.32	
1.01.03.01.308.218	176	Tela Lona 1.30mts Alto	0.59	103.84	
1.01.03.01.308.219	444.09	Plástico Negro De 1 1 2 Mt Abre A 3 Mt X Lbrs Kg 1 90mts	0.77	341.95	
1.01.03.01.308.220	1498.73	Plástico Negro 3mts Abre 6 Mts Por Libras	1.00	1,498.73	
1.01.03.01.308.221	1936.18	Plástico Negro 2mts Abre 4mts X 09 006mm X Libra Kg 1 60mt	0.76	1,471.50	
		SUMAN Y PASAN			1,300,655.84

EMPRESA COMERCIAL "OROCENTRO"					
INVENTARIO INICIAL					
AL 01 DE ABRIL DEL 2022					
EXPRESADO EN DÓLARES AMERICANOS					
					FOLION° 171
Código	Cant.	Detalle	Valor Unitario	Valor Parcial	Valor Total
		SUMAN Y VIENEN			1,300,655.84
1.01.03.01.309		Platinas			
1.01.03.01.309.01	1	Platina 3 4 X 3 16 (20 X 4)	4.37	4.37	
1.01.03.01.309.02	2	Platina 1 1/4 X 12 (30x12)	24.51	49.02	
1.01.03.01.309.03	3	Platina 1 2 X 1 4 (12 X 5 5)	5.03	15.09	
1.01.03.01.309.04	3	Platina 2 1 2 X 1 4 (65 X 6)	24.69	74.07	
1.01.03.01.309.05	3	Platina 3 4 X 1 8 (19x3)	3.24	9.72	
1.01.03.01.309.06	4	Platina 1 X 1 4 (25 X 6 3) 32015	9.39	37.56	
1.01.03.01.309.07	4	Platina De Cobre 245am 1/8 X 3/4 Por Metros	7.04	28.16	
1.01.03.01.309.08	4	Platina De Cobre 300am 1/8 X 1 Por Metros	9.33	37.32	
1.01.03.01.309.09	4	Platina De Cobre 385am 1/4 X 1 Por Metros	17.40	69.60	
1.01.03.01.309.10	12	Platina 1 1 4 X 3 16 (30 X 4)	6.87	82.44	
1.01.03.01.309.11	7	Platina 2 X 1 4 (50 X 6)	17.91	125.37	
1.01.03.01.309.12	9	Platina 1 1 4 X 1 4	11.66	104.94	
1.01.03.01.309.13	9	Platina 2 1 2x3 8 (65x9)	36.01	324.09	
1.01.03.01.309.14	11	Platina Acero Inoxidable 2 X 3 16	46.72	513.92	
1.01.03.01.309.15	19	Platina 1 X 3 16 (25 X 4 5)	4.89	92.91	
1.01.03.01.309.16	24	Platina 2 X 1 8 (50 X 3)	8.14	195.36	
1.01.03.01.310		Platón			
1.01.03.01.310.01	2	Plato Engomado /Moscas X 2	0.45	0.90	
1.01.03.01.310.02	2	Platón Para Líquidar 2mm	80.00	160.00	
1.01.03.01.311		Plomada			
1.01.03.01.311.01	2	Plomada Tramontina De Punta 400g	3.35	6.70	
1.01.03.01.312		Plumas			
1.01.03.01.312.01	1	Pluma Ac Racing Metal 12	1.83	1.83	
1.01.03.01.312.02	6	Pluma P Carro Motsur Ad-405sc 12	1.55	9.30	
1.01.03.01.312.03	9	1 X Pluma Trasera 12p - H307	4.46	40.14	
1.01.03.01.312.04	10	1x Pluma Trasera 11p - H281	4.16	41.60	
1.01.03.01.312.05	13	1x Pluma Eco 22	5.68	73.84	
1.01.03.01.312.06	13	Pluma Eco 19 X 1	4.39	57.07	
1.01.03.01.312.07	18	Pluma Eco 21 X 1	4.76	85.68	
1.01.03.01.312.08	19	1x Pluma Eco 14	4.39	83.41	
1.01.03.01.312.09	22	Pluma Eco 17 X1	4.09	89.98	
1.01.03.01.312.10	24	Pluma Bosch Eco S24	6.03	144.72	
1.01.03.01.312.11	26	1xpluma Eco S16 P	5.16	134.16	
1.01.03.01.313		Polea			
1.01.03.01.313.01	1	Polea De Hierro Titanium De 4	11.75	11.75	
		SUMAN Y PASAN			1,300,655.84

EMPRESA COMERCIAL "OROCENTRO"					
INVENTARIO INICIAL					
AL 01 DE ABRIL DEL 2022					
EXPRESADO EN DÓLARES AMERICANOS					
					FOLIO N° 172
Código	Cant.	Detalle	Valor Unitario	Valor Parcial	Valor Total
		SUMAN Y VIENEN			1,300,655.84
1.01.03.01.313.02	1	Polea O Pateca De Hierro Jem 5 P 1 Vía 2000kl C452k	12.89	12.89	
1.01.03.01.313.03	1	Polea Simple Con Gancho 5p Hierro Del Agro 4p101p4 5	11.37	11.37	
1.01.03.01.313.04	4	Polea Verde De 1 Vía C Gancho 5 China	12.97	51.88	
1.01.03.01.313.05	1	Rodamiento 100x30mm Con Eje 1030v	10.01	10.01	
1.01.03.01.313.06	3	Polea O Pateca De Una Rueda Con Gancho 4 P Jem C452j	8.00	24.00	
1.01.03.01.313.07	5	Pateca O Polea Hierro Jem 6" 1 Vía C452l	26.07	130.35	
1.01.03.01.313.08	6	Pateca Polea Jem 3" 1 Vía Hierro 500kl	4.60	27.60	
1.01.03.01.313.09	9	Polea Niq 3 4 Para Cordel Toolcraft	16.85	151.65	
1.01.03.01.313.10	12	Pateca Polea Jem 4" 2 Vías 1000 Kl Hierro	16.85	202.20	
1.01.03.01.314		Politubo			
1.01.03.01.314.01	1	Unión Manguera Poelsan 32 X 32 Mm	1.18	1.18	
1.01.03.01.314.02	7	Unión Manguera Poelsan 20 X 20 Mm	0.65	4.55	
1.01.03.01.314.03	35	Unión Esquina Exterior Plastigama	10.90	381.50	
1.01.03.01.314.04	39	Unión Manguera Poelsan 25 X 25 Mm	0.67	26.13	
1.01.03.01.314.05	64	Politubo Tubo Flex Minaflex 3 50psi	2.65	169.60	
1.01.03.01.314.06	97	Politubo Flex Minaflex 4 80 Psi Proceplas	5.47	530.59	
1.01.03.01.314.07	114	Politubo Flex Minaflex 3 190 Psi Proceplas	7.85	894.90	
1.01.03.01.314.08	250	Politubo Flex Minaflex 3 80 Psi Proceplas	2.60	650.00	
1.01.03.01.314.09	283	Politubo Flex Minaflex 1/2 140 Psi Proceplas	0.24	67.92	
1.01.03.01.314.10	300	Politubo Flex Minaflex 1 1/4 58 Psi Proceplas	0.69	207.00	
1.01.03.01.314.11	370	Politubo Agrofex 2 Pulg 55 Psi	0.95	351.50	
1.01.03.01.314.12	400	Politubo Boflex 1/2 Color Azul Agua Potable 90kg	0.36	144.00	
1.01.03.01.314.13	957.5	Politubo Flex Minaflex 2 100 Psi Proceplas	1.49	1,426.68	
1.01.03.01.314.14	500	Politubo Boflex 2 * 80kg * 100mts * 125psi F/Amarilla	1.28	640.00	
1.01.03.01.314.15	500	Politubo Boflex 3/4 Color Azul Agua Potable 90kg	0.51	255.00	
1.01.03.01.314.16	547	Politubo Boflex 1 2 X 13kl X 100m X 105psi Pta Verde	0.21	114.87	
1.01.03.01.314.17	2600	Politubo Flex Minaflex 1 1/2 Pulg 80 Psi	0.81	2,106.00	
1.01.03.01.314.18	613.5	Politubo Boflex 3 4 X 30kg X 100mts 180psi	0.51	312.89	
1.01.03.01.314.19	1000	Politubo Boflex 1 X 24 Kg X 125 Psi 100mts P Amarilla	0.41	410.00	
1.01.03.01.314.20	1000	Politubo Tuboflex Minaflex 3/4 130psi	0.40	400.00	
1.01.03.01.314.21	1100	Politubo Tubo Flex Minaflex 1/2 158psi	0.30	330.00	
1.01.03.01.314.22	1298	Politubo Flex Minaflex 3/4 110 Psi	0.30	389.40	
1.01.03.01.314.23	1375	Politubo Flex Minaflex 2 190 Psi Proceplas	2.02	2,777.50	
1.01.03.01.314.24	1413.5	Politubo Flex Minaflex 3/4 190 Psi Proceplas	0.50	706.75	
1.01.03.01.314.25	1500	Politubo Flex Minaflex 2 Pulg 90 Psi	1.48	2,220.00	
1.01.03.01.314.26	1615	Politubo Flex Minaflex 1/2 180 Psi Proceplas	0.36	581.40	
		SUMAN Y PASAN			1,300,655.84

EMPRESA COMERCIAL "OROCENTRO"					
INVENTARIO INICIAL					
AL 01 DE ABRIL DEL 2022					
EXPRESADO EN DÓLARES AMERICANOS					
					FOLIO N° 173
Código	Cant.	Detalle	Valor Unitario	Valor Parcial	Valor Total
		SUMAN Y VIENEN			1,300,655.84
1.01.03.01.314.27	1649	Politubo Flex Minaflex 1 100 Psi Proceplas	0.50	824.50	
1.01.03.01.314.28	2200	Politubo Boflex 3 4 X 14kg X 100m X 80 Psi P Verde	0.22	484.00	
1.01.03.01.314.29	2318	Politubo Lex Minaflex 1/2 X 21 KI X 100m X 60 Psi	0.12	278.16	
1.01.03.01.315		Portaelectrodos			
1.01.03.01.315.01	1	Portaelectrodo 800a Total Con Mordaza Baquelita Twah8006	6.92	6.92	
1.01.03.01.315.02	2	Portaelectrodo 500a Alemána-Haufe	10.93	21.86	
1.01.03.01.315.03	2	Portaelectrodo 500a Total Con Mordaza Cerámica Twah5006	6.11	12.22	
1.01.03.01.315.04	2	Portaelectrodo 600 Amp Alemána K2335-600	13.29	26.58	
1.01.03.01.315.05	2	Portaelectrodo Bp 600amo Pe600	2.74	5.48	
1.01.03.01.315.06	2	Portaelectrodos Jem 300 Amp Negro Tipo Alemán	2.04	4.08	
1.01.03.01.316		Portaretratos			
1.01.03.01.316.01	2	Portaretrato 8*10 Chocolate Plástico	3.29	6.58	
1.01.03.01.316.02	3	Portaretrato 5*7 Varios Colores 35677	1.29	3.87	
1.01.03.01.317		Prensa			
1.01.03.01.317.01	1	Tornillo De Banco 6 Pulg Stanley	95.53	95.53	
1.01.03.01.317.02	2	Prensa Americana Elan Tools Entenalla	17.44	34.88	
1.01.03.01.317.03	2	Prensa En Forma C 5 Pulg Cummings Cmt Amarillo Gc05	3.67	7.34	
1.01.03.01.317.04	2	Prensa Tornillo Banco 4 Pulg Base Giratoria Stanley	62.14	124.28	
1.01.03.01.318		Preservante Para Madera			
1.01.03.01.318.01	3	1/4 Litro Preservante De Mader Plas Adheplast	2.00	6.00	
1.01.03.01.318.02	3	Galón Preservante De Mader Plas Adheplast	7.31	21.93	
1.01.03.01.318.03	14	1/4 Litro Preservante De Madera Mata Polilla Latina	2.96	41.44	
1.01.03.01.319		Presostato			
1.01.03.01.319.01	2	Automático O Presostato Para Compresor Doble Manometro Airco	11.05	22.10	
1.01.03.01.319.02	3	Automático Leo Switch Electromag 110v Ps-04a	42.66	127.98	
1.01.03.01.319.03	15	Presostato Leo Ps-02c 20/40 Psi	5.88	88.20	
1.01.03.01.320		Prestobarba			
1.01.03.01.320.01	11	Prestobarba Bic Comfort 3 Sensitive Verde	0.61	6.71	
1.01.03.01.320.02	41	Confort 3 Action X 40	0.82	33.62	
1.01.03.01.321		Procesador			
1.01.03.01.321.01	1	Procesador De Alimento 3 En 1 Ss Ps80 6 Piezas Scotland Star	35.72	35.72	
1.01.03.01.321.02	4	Protector De Voltaje Magom Smart 15a 93 238v ElectroDomésticos	11.71	46.84	
1.01.03.01.321.03	4	Protector De Voltaje Magom 15a 120v 138v Reprigeracion	23.41	93.64	
1.01.03.01.322		Protector Auditivo			
1.01.03.01.322.01	1	Protector Auditvo 5h Para Casco Standar 23 Db Halley	5.18	5.18	
1.01.03.01.322.02	4	Protector Auditvo 5h Para Casco Diadema Standar 23 Db Halley	5.18	20.72	
		SUMAN Y PASAN			1,300,655.84

EMPRESA COMERCIAL "OROCENTRO"					
INVENTARIO INICIAL					
AL 01 DE ABRIL DEL 2022					
EXPRESADO EN DÓLARES AMERICANOS					
					FOLIO N° 174
Código	Cant.	Detalle	Valor Unitario	Valor Parcial	Valor Total
		SUMAN Y VIENEN			1,300,655.84
1.01.03.01.322.03	11	Protector Auditivo 5h Para Casco Diadema Double Xtreme 25 Db Ha	7.26	79.86	
1.01.03.01.322.04	48	Protector Auditivo O Tapón ReUtilizable Ear Ultrafit Uf-01-000	1.05	50.40	
1.01.03.01.322.05	50	Tapón Protector Auditivo Armor 37db Silicón Caja Y Cordón	0.87	43.50	
1.01.03.01.323		Protector Para Colchón			
1.01.03.01.323.01	8	Protector De Colchón 2 1/2 Plz Costurín Ultrasonido Antibacterial 2s	10.74	85.92	
1.01.03.01.323.02	3	Protector De Colchón 3 Plz Costurín Ultrasonido Antibacterial 2spc0	14.05	42.15	
1.01.03.01.323.03	4	Protector De Colchón 2 Plz Costurín Ultrasonido Antibacterial 2spc0	9.32	37.28	
1.01.03.01.324		Proyector			
1.01.03.01.324.01	1	Proyector Led Smd Ledex 200w 100 - 220v Ip65 6000k 18000lm B4	86.80	86.80	
1.01.03.01.324.02	1	Proyector Led Sms 2000w 6000k 120 - 240v Vac Ledex	91.00	91.00	
1.01.03.01.324.03	6	Proyector Ledex Smd 100w 100 - 270v 6000k 10000lm Ip65	35.34	212.04	
1.01.03.01.324.04	1	Proyector Ledex Smd 150w 6000k 15000lm 27vca 120 Ip 65	68.20	68.20	
1.01.03.01.324.05	1	Proyector O Reflector Led Ledex Sms 100w 120 - 240 B4630	62.73	62.73	
1.01.03.01.324.06	2	Proyector Led Smd 20w 6000k 100 - 270vac 2000lm 120 Ip65	5.89	11.78	
1.01.03.01.324.07	2	Proyector Ledex Smd 10w 100 - 270vac 6000k 1000lm	4.28	8.56	
1.01.03.01.324.08	3	Proyector Led Sms 100w 6000k 120 - 240v Ledex	35.34	106.02	
1.01.03.01.324.09	3	Proyector Ledexsmd 200w 6000k 20000lm 270vac Ip65	86.80	260.40	
1.01.03.01.324.10	6	Proyector Led Smd 20w Ledex 120-240 Vac	13.65	81.90	
1.01.03.01.324.11	6	Proyector Ledex Smd 50w 100 - 270v 6000k 50000lm Ip65	13.95	83.70	
1.01.03.01.324.12	6	Proyector Led Smd 20w 3000k 120 - 240 Vac Ledex	13.65	81.90	
1.01.03.01.325		Pulidora			
1.01.03.01.325.01	2	Pulidora Stanley 5 Pulgadas 600w Stgp612k 120v 60hz	75.76	151.52	
1.01.03.01.325.02	11	Mota De Lana De Borrego Total 180mm Tac721801	4.09	44.99	
1.01.03.01.326		Punta			
1.01.03.01.326.01	3	Punta Estrella O Cruz #2 En 1/4 Stanely	0.68	2.04	
1.01.03.01.326.02	3	Set De Puntas Destornillador 10 Pcs Ph2 - 2 Ingo	2.87	8.61	
1.01.03.01.326.03	6	Punta De Carburo Grab 290 9924 Dremel	2.38	14.28	
1.01.03.01.326.04	6	Punta Diamante - 7144	3.50	21.00	
1.01.03.01.326.05	39	Punta Estrella Y Plana 2 Dw2024z Para Taladro	0.64	24.96	
1.01.03.01.327		Quemadores			
1.01.03.01.327.01	1	Quemador Bronce Grande	5.20	5.20	
1.01.03.01.327.02	1	Quemador Bronce Pequeño	4.04	4.04	
1.01.03.01.327.03	5	Quemador Bronce Mediano	4.94	24.70	
1.01.03.01.327.04	5	Quemador Hierro Tipo Restaurant Peq	7.01	35.05	
1.01.03.01.327.05	6	Quemador Aluminio Económico	9.75	58.50	
1.01.03.01.328		Quita Esmalte			
		SUMAN Y PASAN			1,300,655.84

EMPRESA COMERCIAL "OROCENTRO"					
INVENTARIO INICIAL					
AL 01 DE ABRIL DEL 2022					
EXPRESADO EN DÓLARES AMERICANOS					
					FOLIO N° 175
Código	Cant.	Detalle	Valor Unitario	Valor Parcial	Valor Total
		SUMAN Y VIENEN			1,300,655.84
1.01.03.01.328.01	1	Quita Esmalte Forever Lanolina 120ml	1.30	1.30	
1.01.03.01.328.02	1	Quita Esmalte Forever Vitamina E 120ml	1.30	1.30	
1.01.03.01.328.03	2	Quita Esmalte Forever Keratina 120ml	1.30	2.60	
1.01.03.01.329		Radar			
1.01.03.01.329.01	7	Radar Toya Ts-90ab Naranja Taiwán	4.87	34.09	
1.01.03.01.329.02	17	Radar Switch Flotador Para Cisterna Leo	9.15	155.55	
1.01.03.01.330		Rastrillos			
1.01.03.01.330.01	3	Escoba Metalica Tramontina Fija 18dientes Rastrillo 77837/681	3.42	10.26	
1.01.03.01.330.02	8	Rastrillo De 16 Dientes Truper	14.31	114.48	
1.01.03.01.331		Ratchet			
1.01.03.01.331.01	2	Palanca Ratchet 1/2 Stanley 10" 4-87-930	12.46	24.92	
1.01.03.01.331.02	1	Recogedor Fijo Mas Mango Eterna	1.47	1.47	
1.01.03.01.331.03	17	Recogedor Jumbo Estrella	1.87	31.79	
1.01.03.01.332		Reducción			
1.01.03.01.332-01	3	Reducción 7 1 2 X 6 Pvc Plastiflex	13.51	40.53	
1.01.03.01.332-02	1	Reducción De 3 A 2 Plastiflex	0.50	0.50	
1.01.03.01.332-03	1	Reducción De 5 1 2 X 4 Pvc	7.20	7.20	
1.01.03.01.332-04	1	Reducción Galvanizada 3 X 2	5.93	5.93	
1.01.03.01.332-05	1	Reducción Pvc 3 A 2 Flex	0.42	0.42	
1.01.03.01.332-06	1	Reducción Pvc Blanca De 4 A 2 Tigre	1.55	1.55	
1.01.03.01.332-07	4	Reducción 4 A 2 Hg	8.75	35.00	
1.01.03.01.332-08	4	Reducción 4 A 3 Hg	6.44	25.76	
1.01.03.01.332-09	4	Reducción 6 X 4 Pvc Plastiflex	3.75	15.00	
1.01.03.01.332-10	5	Reducción 1 A 1/2 Rojo Plastigama	1.06	5.30	
1.01.03.01.332-11	5	Reducción Pvc 4 A 3 Flex	0.90	4.50	
1.01.03.01.332-12	26	Reducción 1 1 2 A 3 4 Hg	1.53	39.78	
1.01.03.01.332-13	27	Reducción 1 A 1 2 Rojo Polimex	1.36	36.72	
1.01.03.01.332-14	37	Reducción 4 A 2 Makrotubo Pvc	0.80	29.60	
1.01.03.01.332-15	37	Reducción Galvanizada De 2x3 4	2.83	104.71	
1.01.03.01.332-16	62	Reducción De 4 A 3 Pvc Makrotubo	0.92	57.04	
1.01.03.01.332-17	116	Unión Reducción 1 R R Pp 3 4 X 1 2 Roja	1.06	122.96	
1.01.03.01.333		Reflector			
1.01.03.01.333.01	1	Iluminaria Americanlite Led 200w Titan E Series Round High Bay 6	62.53	62.53	
1.01.03.01.333.02	1	Reflector Proyector Led Smd 20w 120/240 Colores Ledex	14.30	14.30	
1.01.03.01.333.03	1	Reflector Victoria Led Solar Mj-Dw901 Rpsc-100wcamara 32g Wifi	104.03	104.03	
1.01.03.01.333.04	2	Reflector Victoria Led Solar Mj-Dw903 Rpsc-200wcamara 32g Wifi	128.80	257.60	
		SUMAN Y PASAN			1,300,655.84

EMPRESA COMERCIAL "OROCENTRO"					
INVENTARIO INICIAL					
AL 01 DE ABRIL DEL 2022					
EXPRESADO EN DÓLARES AMERICANOS					
					FOLION° 176
Código	Cant.	Detalle	Valor Unitario	Valor Parcial	Valor Total
		SUMAN Y VIENEN			1,300,655.84
1.01.03.01.333.05	2	Iluminaria Americanlite Led 100w Titan E Series Round High Bay 6	35.62	71.24	
1.01.03.01.333.06	2	Víctoria Led Reflectores 300w 6500k	72.36	144.72	
1.01.03.01.333.07	3	Reflector Ledvance 165w 20000lm 50000h	85.83	257.49	
1.01.03.01.333.08	4	Reflector Proyector Led Smd 10w 120/240 Colores Ledex	9.75	39.00	
1.01.03.01.333.09	5	Reflector Odb Led Flat 18w 100 - 240v Cuadrado Bordes Retosw Bla	4.41	22.05	
1.01.03.01.333.10	5	Víctoria Led Reflectores Líneal 150w 6500k	36.27	181.35	
1.01.03.01.333.11	9	Reflector Led Bellalux 100w765 Ip65 6500k	16.44	147.96	
1.01.03.01.333.12	9	Reflector Led Evlite Smd 30w 6000k	26.12	235.08	
1.01.03.01.333.13	11	Reflector O Proyector Led 20w 110-240 Ledex	20.48	225.28	
1.01.03.01.333.14	16	Reflector Plfon Sobrepuesto 18w 100 - 240v Cuadrado Bordes Retos	6.44	103.04	
1.01.03.01.334		Refrigerante			
1.01.03.01.334.01	1	Galón Refrigerante Rojo Hydrauln Radiator	2.22	2.22	
1.01.03.01.334.02	1	Refrigerante Diésel/Gasolina Hydrauln Naranja Radiator Additive	7.86	7.86	
1.01.03.01.334.03	5	Freezetone Aditivo Para Radiador Verde	2.03	10.15	
1.01.03.01.334.04	22	Refrigerante Verde 1 4 Lubristone	1.36	29.92	
1.01.03.01.334.05	35	Refrigerante Rojo 1 4 Lubristone Antioxidante	1.36	47.60	
1.01.03.01.334.06	49	Galón De Refrigerante Lubristone Rojo	2.88	141.12	
1.01.03.01.334.07	72	Refrigerante Anticongelante Y Antioxidante Rally 50/50 Litros	1.45	104.40	
1.01.03.01.334.08	166	Refrigerante 50/50 Rojo Abc Por Litros	1.32	219.12	
1.01.03.01.334.09	200	Refrigerante Kalter 50 50 Tanque Rojo	1.72	344.00	
1.01.03.01.335		Regulador			
1.01.03.01.335.01	1	Protector De Voltaje Para Refrigeradoras Domésticas Nema 5 15 180	7.38	7.38	
1.01.03.01.335.02	1	Regulador Yugo De Oxígeno Medicinal 195m Pequeño	40.00	40.00	
1.01.03.01.335.03	1	Regulador Argón Y Co2 Linde Ar-Ar/Co2 25/4 Cga580 9/16	42.71	42.71	
1.01.03.01.335.04	1	Regulador De C02 Linde 25/4 Cga320 9/16	42.71	42.71	
1.01.03.01.335.05	1	Regulador De Oxígeno Medicinal 9710 Mm Giocweld Kit	50.88	50.88	
1.01.03.01.335.06	1	Regulador De Oxígeno Ua9710 Uniwel	93.98	93.98	
1.01.03.01.335.07	1	Regulador De Propano Giocweld Type Usa	43.75	43.75	
1.01.03.01.335.08	2	Regulado De Voltaje 1200 Va/ 600w 5amp 120 Vac 8 Tomas Avtek	16.71	33.42	
1.01.03.01.335.09	2	Regulador De Gas Industrial 4 Bar Mondial	13.65	27.30	
1.01.03.01.335.10	2	Regulador De REvoluciones Gbh 8 Bosch	40.40	80.80	
1.01.03.01.335.11	2	Regulador Medicinal 540 Salida A Vaso	24.75	49.50	
1.01.03.01.335.12	2	Regulador Para Gas Agipgas Doméstico Plástico Amarillo	4.26	8.52	
1.01.03.01.335.13	2	Regulador Para Gas Industrial Licuado Asgas Ca181	1.93	3.86	
1.01.03.01.335.14	2	Reguladores Medico Kit Km 8210 Mr	99.01	198.02	
1.01.03.01.335.15	6	Regulador De Gas Industrial Century Tipo Tornillo	1.47	8.82	
		SUMAN Y PASAN			1,300,655.84

EMPRESA COMERCIAL "OROCENTRO"					
INVENTARIO INICIAL					
AL 01 DE ABRIL DEL 2022					
EXPRESADO EN DÓLARES AMERICANOS					
					FOLION° 177
Código	Cant.	Detalle	Valor Unitario	Valor Parcial	Valor Total
		SUMAN Y VIENEN			1,300,655.84
1.01.03.01.335.16	9	Equipo Oxicorte Regulador Oxígeno Century	18.57	167.13	
1.01.03.01.335.17	14	Regulador Medicinal 9710 Mm Giocweld Kit	71.43	1,000.02	
1.01.03.01.335.18	17	Regulador Cocina Ind Rgi-22 Rhino	1.97	33.49	
1.01.03.01.335.19	30	Regulador De Oxígeno Medicinal Yr-88e Caja Verde	16.51	495.30	
1.01.03.01.336		Reloj			
1.01.03.01.336.01	1	Reloj De Pared Chef Cocina 33.5 * 33.5 * 5.7	3.48	3.48	
1.01.03.01.336.02	1	Reloj De Pared 34*4*34 Hmj2117 West Point Home	5.35	5.35	
1.01.03.01.336.03	1	Reloj De Pared Metálico Olla 30.2 * 37.5 * 4.6	3.66	3.66	
1.01.03.01.336.04	1	Reloj De Pared Taza (Plástico)	11.44	11.44	
1.01.03.01.336.05	2	Reloj Antiguo De Mesa Rojizo Oscuro 17.5 * 11.5 *22.3	20.86	41.72	
1.01.03.01.336.06	2	Reloj Casita Cucu 22 * 25cm	7.69	15.38	
1.01.03.01.336.07	2	Reloj De Pared O Mesa Maderado 23.3 * 8.8 * 23	22.76	45.52	
1.01.03.01.336.08	3	Reloj De Mesa W1703a1.We Wooden Table Clock	10.75	32.25	
1.01.03.01.336.09	3	Reloj De Pared Hmj203sv016c West Point Home	5.35	16.05	
1.01.03.01.336.10	3	Reloj De Pared Hmj203sv017c West Point Home	5.35	16.05	
1.01.03.01.336.11	3	Reloj De Pared Hmj203sv019c West Point Home	5.35	16.05	
1.01.03.01.336.12	3	Reloj De Pared Tipo Dona West Point Home 18av102	2.29	6.87	
1.01.03.01.336.13	4	Reloj Tipo Aguila Qmh11904-48	12.91	51.64	
1.01.03.01.337		Remachadora			
1.01.03.01.337.01	2	Remachadora Pop Stanley Sty68900	10.52	21.04	
1.01.03.01.338		Remache Pop			
1.01.03.01.338.01	1674	Remache Pop Jem Aluminio 3/16 * 3/4	0.02	33.48	
1.01.03.01.338.02	1895	Remache Pop 1 8 X 5 8 Jem	0.02	37.90	
1.01.03.01.338.03	2129	Remache Pop Jem Aluminio 5/32 * 3/4	0.01	21.29	
1.01.03.01.338.04	3570	Remache Pop Jem Aluminio 1/8 * 1/2 Chi2632	0.02	71.40	
1.01.03.01.338.05	4778	Remache Pop Jem Aluminio 5/32 * 1/2 Chi2633	0.01	47.78	
1.01.03.01.339		Removedor De Pintura			
1.01.03.01.339.01	23	Removedor De Pintura Presurizado 450ml	1.02	23.46	
1.01.03.01.340		Repuestos			
1.01.03.01.340.01	1	Accesorio De Corte Profesional Medalist Ca 411-1 Víctor	89.11	89.11	
1.01.03.01.340.02	1	Correa Dentada Bosch	7.06	7.06	
1.01.03.01.340.03	1	Ctr Clkh-20l	6.02	6.02	
1.01.03.01.340.04	1	Ctr Clkh-20r	6.02	6.02	
1.01.03.01.340.05	1	Retenedor De Carrete Truper Repuesto	3.41	3.41	
1.01.03.01.340.06	2	Campo 636303 2 Makita Para Hr5202c 220v	30.11	60.22	
1.01.03.01.340.07	2	Ctr Cbkh-7	5.23	10.46	
		SUMAN Y PASAN			1,300,655.84

EMPRESA COMERCIAL "OROCENTRO"					
INVENTARIO INICIAL					
AL 01 DE ABRIL DEL 2022					
EXPRESADO EN DÓLARES AMERICANOS					
					FOLIO N° 178
Código	Cant.	Detalle	Valor Unitario	Valor Parcial	Valor Total
		SUMAN Y VIENEN			1,300,655.84
1.01.03.01.340.08	2	Ctr Cekh-7	5.61	11.22	
1.01.03.01.340.09	2	Ctr Crkh-24 Ar/Hy Getz 02/Up	7.14	14.28	
1.01.03.01.340.10	2	Inducido 517896 7 Makita P Hr 5212 C 115v	101.79	203.58	
1.01.03.01.340.11	2	Interruptor Lbd12-02	2.21	4.42	
1.01.03.01.340.12	2	Plato O Piston Externo Bomba Wildem 2 Pulg 08-4550-01	70.00	140.00	
1.01.03.01.340.13	2	Plato O Piston Interno Bomba Wildem 2 Pulg 08-3700-01	40.00	80.00	
1.01.03.01.340.14	3	Anillo 213776 2 Makita Para Hr5202c	5.55	16.65	
1.01.03.01.340.15	3	Anillo 213780 1 Makita Para Hr5202c	18.37	55.11	
1.01.03.01.340.16	3	Interruptor Dw024	4.14	12.42	
1.01.03.01.340.17	3	Kit De Reparación Ca2460 Víctor	6.84	20.52	
1.01.03.01.340.18	3	Pin 257820 Makita Par Hr5202c 40054	4.12	12.36	
1.01.03.01.340.19	3	Pin De Impacto 326374 4 Makita Para Hr52	11.74	35.22	
1.01.03.01.340.20	3	Piston Rotormartillo Makita 319097 Hr5202c	6.12	18.36	
1.01.03.01.340.21	3	PortaCarbón 632b59 7 Makita Para Hr5202c	8.40	25.20	
1.01.03.01.340.22	3	Ventilador 240016 5 Makita Oara Hr5202	6.35	19.05	
1.01.03.01.340.23	4	Vaso Plástico Oster Besthelg Poliestereno	1.55	6.20	
1.01.03.01.340.24	5	Rueda Dentada Excéntrica Gbh11	47.23	236.15	
1.01.03.01.340.25	6	Rodamiento 210005 4 Makita 608ddw	2.58	15.48	
1.01.03.01.340.26	7	Orring 35 213460 9 Makita Para Hr5201	1.27	8.89	
1.01.03.01.340.27	8	Empaque Para Licuadora Oster Original	0.19	1.52	
1.01.03.01.340.28	13	Anillo Elástico	2.51	32.63	
1.01.03.01.340.29	13	Rueda Dentada De Ángulo Bosch Gbh11	58.60	761.80	
1.01.03.01.340.30	20	Tambor De Excéntrica	3.30	66.00	
1.01.03.01.340.31	43	Rodillo Cilíndrico Bosch Gbh11	2.01	86.43	
1.01.03.01.340.32	48	Sapo Flap Con Cadena 5145	0.89	42.72	
1.01.03.01.341		Repuestos Bosch			
1.01.03.01.341.01	1	Excentrivo Gbh8	64.00	64.00	
1.01.03.01.341.02	1	Juego De Carbón Martillo O Demoledor Gsh 11 Vc	11.55	11.55	
1.01.03.01.341.03	1	Porta Escobilla Gbh 12	21.80	21.80	
1.01.03.01.341.04	1	Rueda Dentada Excéntrica Gbh12	26.88	26.88	
1.01.03.01.341.05	2	Inducido Bosch Para Amoladola Gws 6 115	14.75	29.50	
1.01.03.01.341.06	2	Junta Tórica Bosch Fd 031	1.00	2.00	
1.01.03.01.341.07	2	Porta Herramientas Martillo O Demoledor Gsh 11 Vc	119.67	239.34	
1.01.03.01.341.08	2	Ventilador Fan Gbh 12	5.38	10.76	
1.01.03.01.341.09	4	Juego De Carbónes O Escobillas Gbh 8d	7.52	30.08	
1.01.03.01.341.10	5	Inducido Con Ventilador Gbh 36 Bosch	98.17	490.85	
		SUMAN Y PASAN			1,300,655.84

EMPRESA COMERCIAL "OROCENTRO"					
INVENTARIO INICIAL					
AL 01 DE ABRIL DEL 2022					
EXPRESADO EN DÓLARES AMERICANOS					
					FOLIO N° 179
Código	Cant.	Detalle	Valor Unitario	Valor Parcial	Valor Total
		SUMAN Y VIENEN			1,300,655.84
1.01.03.01.341.11	6	Anillo De Mando Gbh 12 - 52 Dv	2.78	16.68	
1.01.03.01.341.12	6	Juego De Carbónes Gbh 36	7.05	42.30	
1.01.03.01.341.13	6	Juego De Escobilla O Carbónes	2.06	12.36	
1.01.03.01.341.14	6	Juego Escobillas Gbh 8 1b65.1	15.93	95.58	
1.01.03.01.341.15	10	Interruptor Schalter Bosch Fd 708	14.72	147.20	
1.01.03.01.341.16	25	Corona De Aguja Bosch	3.23	80.75	
1.01.03.01.341.17	26	Biela Del Gbh 12 - 52	13.44	349.44	
1.01.03.01.341.18	29	Biela	11.52	334.08	
1.01.03.01.342		Repuestos Del Talabro Bosh			
1.01.03.01.342.01	1	Casquillo De Mando	22.40	22.40	
1.01.03.01.342.02	1	Casquillo Dentado Gbh 12 - 52dv	4.25	4.25	
1.01.03.01.342.03	5	Embolo Del Martillo Bosch	9.70	48.50	
1.01.03.01.342.04	1	Paquete De Servicio	42.24	42.24	
1.01.03.01.342.05	2	Estator Gbh 11 De	42.75	85.50	
1.01.03.01.342.06	2	Inducido Para Taladro Gbh 11de 110v	114.62	229.24	
1.01.03.01.342.07	2	Interruptor Gb 12	29.55	59.10	
1.01.03.01.342.08	2	PortaCarbónes O Porta Escobillas Gbh 11 D	35.08	70.16	
1.01.03.01.342.09	8	Mango Distanciador Bosch	7.37	58.96	
1.01.03.01.342.10	4	Portaherramientas Gbh 12	69.12	276.48	
1.01.03.01.342.11	5	Anillo Roscado	9.94	49.70	
1.01.03.01.342.12	5	PortaCarbónes Gbh 11	37.13	185.65	
1.01.03.01.342.13	6	Casquillo Gbh 12 52dv	1.85	11.10	
1.01.03.01.342.14	6	Inducido Gbh 12	134.40	806.40	
1.01.03.01.342.15	6	Ojete Protector	2.23	13.38	
1.01.03.01.342.16	6	Regulador De REvolución 110v Bosch	24.22	145.32	
1.01.03.01.342.17	7	Junta Tórica Taladro Gbh11 De Bosch	1.96	13.72	
1.01.03.01.342.18	8	Anillo De Tope	5.57	44.56	
1.01.03.01.342.19	8	CaPerúza De Protección	2.28	18.24	
1.01.03.01.342.20	10	Arandela De Apoyo Gbh 12 - 52 Dv	1.74	17.40	
1.01.03.01.342.21	10	Cuerpo Bloqueo O Mordazas Gsh 11 Vibrador	7.08	70.80	
1.01.03.01.342.22	12	Junta Tórica Gbh 12 - 52dv	2.13	25.56	
1.01.03.01.342.23	12	Rueda Dentada De Ángulo Gbh 12 - 52	54.00	648.00	
1.01.03.01.342.24	16	Casquillo-Topo	7.00	112.00	
1.01.03.01.342.25	17	Anillo Elástico Gbh 12 - 52 Dv	0.64	10.88	
1.01.03.01.342.26	18	Rodillo Cilíndrico Gbh 12	1.13	20.34	
1.01.03.01.342.27	26	Tambor De Excéntrica Gbh 12	2.88	74.88	
		SUMAN Y PASAN			1,300,655.84

EMPRESA COMERCIAL "OROCENTRO"					
INVENTARIO INICIAL					
AL 01 DE ABRIL DEL 2022					
EXPRESADO EN DÓLARES AMERICANOS					
					FOLIO N° 200
Código	Cant.	Detalle	Valor Unitario	Valor Parcial	Valor Total
		SUMAN Y VIENEN			1,300,655.84
1.01.03.01.342.28	30	Reten Para Árboles Gbh11 de Bosch	1.35	40.50	
1.01.03.01.342.29	31	Tubo De Grasa Bosch	11.02	341.62	
1.01.03.01.342.30	86	Portaherramientas Gbh11 Bosch	43.81	3,767.66	
1.01.03.01.342.31	94	Cuerpo De Bloqueo Para Gbh11	4.19	393.86	
1.01.03.01.342.32	118	Cuerpo De Bloqueo Gbh 12	2.97	350.46	
1.01.03.01.342.33	214	Juego Escobillas Taladro Bosch Gbh11 De	5.17	1,106.38	
1.01.03.01.343		Repuestos Makita			
1.01.03.01.343.01	1	Cilindro 331748 6 Makita Para Hr5201c	64.97	64.97	
1.01.03.01.343.02	1	O Ring 213317-4 Makita Para Hr4000c	0.62	0.62	
1.01.03.01.343.03	1	Pin 324753-0 Makita Para Hr5201c	10.70	10.70	
1.01.03.01.343.04	1	Tapamanivela 318130 6 Makita Hr5201c	22.71	22.71	
1.01.03.01.343.05	2	Brazo Biela 454765 Makita Para Hr5202 40022	7.30	14.60	
1.01.03.01.343.06	3	Brazo Biela Makita 451516 2 Para Hr5201	5.00	15.00	
1.01.03.01.343.07	3	Inducido 516991-0 Makita Para Hr5201c	89.62	268.86	
1.01.03.01.343.08	3	Manga 419776 2 Makita Para Hr5201c	1.64	4.92	
1.01.03.01.343.09	3	Retenedor 213392-0 Makita Para Hr5201c	7.26	21.78	
1.01.03.01.343.10	5	Manga 313138 5 Makita Para Hr5201c	21.94	109.70	
1.01.03.01.343.11	6	O Ring 213781-9 Makita Hr5202c	4.95	29.70	
1.01.03.01.343.12	26	Pin 310178-4 Makita Para Hr5201 (Cuerpo Bloqueo)	4.57	118.82	
1.01.03.01.344		Repuestos Stihl			
1.01.03.01.344.01	10	Pieza De Apriete 4138- 716-6500	12.71	127.10	
1.01.03.01.345		Repuestos Yt27			
1.01.03.01.345.01	7	Acople Entrada De Aire	3.72	26.04	
1.01.03.01.345.02	8	Almohadilla Para Tuerca Yt27	0.14	1.12	
1.01.03.01.345.03	8	Tornillo De Cabeza Hexagonal	0.65	5.20	
1.01.03.01.345.04	8	Tuerca Hexagonal Delgada Yt27	0.29	2.32	
1.01.03.01.345.05	26	Parte Exterior Pie Avance Cod 29	4.34	112.84	
1.01.03.01.345.06	53	Tapa Chancha O Lubricador	0.13	6.89	
1.01.03.01.345.07	590	Acople Entrada De Aire Tuerca	0.21	123.90	
1.01.03.01.345.08	2004	Acople Entrada De Aire Espiga	0.21	420.84	
1.01.03.01.346		Retenedor			
1.01.03.01.346.01	2	Retenedor 35 * 62 * 08 Okami	2.00	4.00	
1.01.03.01.346.02	2	Retenedor Ntk 45x62x9 Tc	2.23	4.46	
1.01.03.01.346.03	4	Retenedor Ntk 38 * 72 * 10 Ntk0047	1.75	7.00	
1.01.03.01.346.04	4	Retenedor Ntk Tc 110 * 140 * 14 H801	3.33	13.32	
1.01.03.01.346.05	5	Retenedor Lyo 105 X 140 X 13 Oil Seal	2.77	13.85	
		SUMAN Y PASAN			1,300,655.84

EMPRESA COMERCIAL "OROCENTRO"					
INVENTARIO INICIAL					
AL 01 DE ABRIL DEL 2022					
EXPRESADO EN DÓLARES AMERICANOS					
					FOLIO N° 201
Código	Cant.	Detalle	Valor Unitario	Valor Parcial	Valor Total
SUMAN Y VIENEN					1,300,655.84
1.01.03.01.346.06	10	Retenedor Lyo 60 X 90 X 12 Oil Seal	1.74	17.40	
1.01.03.01.346.07	10	Retenedor Lyo 70 X 110 X 13 Oil Seal	1.99	19.90	
1.01.03.01.346.08	10	Retenedor Lyo 80 X 110 X 10 Oil Seal	2.21	22.10	
1.01.03.01.346.09	10	Retenedor Lyo 85 X 105 X 13 Seal	2.32	23.20	
1.01.03.01.346.10	20	Retenedor 1012915 40 X 55 X 8 Lyo Htcr Acm Oil Seal	1.08	21.60	
1.01.03.01.346.11	20	Retenedor 38 62 8 Ntk	2.00	40.00	
1.01.03.01.346.12	124	Retenedor Para Filtros 510 Armor	0.71	88.04	
1.01.03.01.347		Rodamiento			
1.01.03.01.347.01	1	Rodamiento Consoporte Externo Strong 12110	4.00	4.00	
1.01.03.01.347.02	2	Ntn 6207 Lluc3-Rodamiento	6.17	12.34	
1.01.03.01.347.03	2	Rodamiento O Ruliman 6309 2 Rsc 3 Cbm	6.22	12.44	
1.01.03.01.347.04	3	Chumacera De Pared Ucf 208 108 Cmb	7.49	22.47	
1.01.03.01.347.05	4	Rodamiento Metal 4 Pulg Con Base Deslizante 4r22223	7.81	31.24	
1.01.03.01.347.06	8	Rodamiento C Base 60x16 5mm	5.40	43.20	
1.01.03.01.347.07	9	Rodamiento O Ruliman 6005 2 Rsc 3 Cbm	1.21	10.89	
1.01.03.01.347.08	9	Rodamiento Sin Soporte 60x16 5	3.69	33.21	
1.01.03.01.347.09	10	Rodamiento O Ruliman 6200 2 Rsc 3 Cbm	0.63	6.30	
1.01.03.01.347.10	11	Rodamiento Colgante 15*52m*120m 1/2 2 Pulg	4.84	53.24	
1.01.03.01.347.11	11	Rodamiento Colgante 18*70m*140m 3/4 3 Pulg	6.59	72.49	
1.01.03.01.347.12	12	Rodamiento Metal 50mm 2 Pulg Century Con Base	3.53	42.36	
1.01.03.01.347.13	12	Rodamiento O Ruliman 30202 Cbm	2.74	32.88	
1.01.03.01.347.14	12	Rodamiento O Ruliman 30204 Cbm	2.21	26.52	
1.01.03.01.347.15	13	Rodamiento Sin Soporte 80x20mm	5.35	69.55	
1.01.03.01.347.16	13	Rodamiento Strong 2 Rulimanes 78mm Lg2y - 80	6.97	90.61	
1.01.03.01.347.17	17	Rodamiento O Ruliman 6003 Cmb 2rsc3	0.83	14.11	
1.01.03.01.347.18	18	Rodamiento Metal 65 Mm 2 1/2 Pulg Century Con Base Deslizante 4	3.97	71.46	
1.01.03.01.347.19	18	Rodamiento Strong 2 Rulimanes 98 Mm Lg2y - 100	11.45	206.10	
1.01.03.01.348		Rodillo			
1.01.03.01.348.01	1	Repuesto Rodillo De Felpa Toolcraft 9 X 1 1 4 Tc4559	1.15	1.15	
1.01.03.01.348.02	1	Rodillo De Felpa Toolcraft 9 1 1 4 Tc4555	1.82	1.82	
1.01.03.01.348.03	1	Rodillo De Felpa Total Interior 230mm Tht8592	2.26	2.26	
1.01.03.01.348.04	1	Rodillo Felpa Pintar 9 X32mm Don Pepe	1.83	1.83	
1.01.03.01.348.05	2	Rodillo Con Felpa M/Rosca 9 * 1 1/4 Toolcraft Tc2796	1.86	3.72	
1.01.03.01.348.06	2	Rodillo De Felpa 9" 5/8 Toolcraft Tc4552	1.63	3.26	
1.01.03.01.348.07	2	Rodillo Hunter Papa Pintar Figura Flores Ps - 1130	5.77	11.54	
1.01.03.01.348.08	6	Rodillo De Felpa 3/4 * 9 Pulg Toolcraft Tc2794	1.58	9.48	
SUMAN Y PASAN					1,300,655.84

EMPRESA COMERCIAL "OROCENTRO"					
INVENTARIO INICIAL					
AL 01 DE ABRIL DEL 2022					
EXPRESADO EN DÓLARES AMERICANOS					
					FOLIO N° 202
Código	Cant.	Detalle	Valor Unitario	Valor Parcial	Valor Total
		SUMAN Y VIENEN			1,300,655.84
1.01.03.01.348.09	8	Rodillo De Felpa Antigota Kaf 3/8 9.52mm Normal Interior	1.49	11.92	
1.01.03.01.348.10	16	Rodillo Antigota Jem 4" 3/8 Súperficie Lisa Acrilica	1.33	21.28	
1.01.03.01.349		Rueda			
1.01.03.01.349.01	1	Rueda Industrial Caucho 8 Pulg 200mm - 50 - 100	3.11	3.11	
1.01.03.01.349.02	1	Rueda Industrial Sola 100 Mm China 100x30mm	0.71	0.71	
1.01.03.01.349.03	4	Rueda Giratoria O Garrucha Casters De Nylon Blanca 1 1/2 40mm C	0.36	1.44	
1.01.03.01.349.04	6	Garrucha O Rueda Giratoria Naranja 2" C/Base S/Freno	1.19	7.14	
1.01.03.01.349.05	6	Rueda Sola 85 Mm / 25 - 50	0.65	3.90	
1.01.03.01.349.06	11	Rueda De Caucho 125 / 375 - 50	0.99	10.89	
1.01.03.01.349.07	12	Garrucha O Rueda Giratoria Naranja 3" C/Base S/Freno	2.98	35.76	
1.01.03.01.349.08	12	Garrucha O Rueda Giratoria Naranja 4" C/Base S/Freno	3.66	43.92	
1.01.03.01.349.09	14	Rueda Industrial De Caucho 6 Pulg 160 / 40 - 80	1.80	25.20	
1.01.03.01.349.10	19	Rueda Giratoria O Garrucha Casters De Nylon Blanca 2 50mm Cada	0.35	6.65	
1.01.03.01.350		Rulimanes			
1.01.03.01.350.01	2	Chumacera Ucp205-16j Koyo	16.82	33.64	
1.01.03.01.350.02	2	Ruliman 6310-2rs Fbj	11.72	23.44	
1.01.03.01.350.03	2	Ruliman Cmb 32210 Cmb	8.38	16.76	
1.01.03.01.350.04	2	Ruliman Craft 32007x 32007-X Craft Bearings	7.00	14.00	
1.01.03.01.350.05	2	Ruliman O Rodamiento 20bm2620 Koyo	4.57	9.14	
1.01.03.01.350.06	2	Ruliman O Rodamiento 32209 Cmb	7.50	15.00	
1.01.03.01.350.07	2	Ruliman O Rodamiento 7314b Koyo	101.77	203.54	
1.01.03.01.350.08	2	Ruliman O Rodamiento Cmb Nu 205 Cmb	4.88	9.76	
1.01.03.01.350.09	2	Ruliman Rodamiento Cmb 6210 2rs Cmb	4.42	8.84	
1.01.03.01.350.10	3	Ruliman O Rodamiento 6000 2rsc3 Cmb	0.57	1.71	
1.01.03.01.350.11	3	Ruliman O Rodamiento 7204b Koyo Japón	11.42	34.26	
1.01.03.01.350.12	3	Ruliman O Rodamiento 7304 B Nsk	22.06	66.18	
1.01.03.01.350.13	3	Ruliman O Rodamiento Ntn 6313 Lluc3	16.46	49.38	
1.01.03.01.350.14	3	Ruliman Rodamiento Cmb 6211 2rs Cmb	5.69	17.07	
1.01.03.01.350.15	3	Ruliman Skf 3208 A 2rs1tn9 Mt33	62.98	188.94	
1.01.03.01.350.16	4	Ruliman 30208 Cmb	4.81	19.24	
1.01.03.01.350.17	4	Ruliman O Rodamiento 30313 Ntn	43.61	174.44	
1.01.03.01.350.18	4	Ruliman O Rodamiento 32005 Cmb	2.98	11.92	
1.01.03.01.350.19	4	Ruliman O Rodamiento 6004 2rsc3 Cmb	1.02	4.08	
1.01.03.01.350.20	4	Ruliman O Rodamiento 6007 - 2rs Fbj	2.23	8.92	
1.01.03.01.350.21	4	Ruliman O Rodamiento 6207 2rs	2.60	10.40	
1.01.03.01.350.22	4	Ruliman O Rodamiento 6308 2rs Cmb	5.35	21.40	
		SUMAN Y PASAN			1,300,655.84

EMPRESA COMERCIAL "OROCENTRO"					
INVENTARIO INICIAL					
AL 01 DE ABRIL DEL 2022					
EXPRESADO EN DÓLARES AMERICANOS					
					FOLIO N° 203
Código	Cant.	Detalle	Valor Unitario	Valor Parcial	Valor Total
		SUMAN Y VIENEN			1,300,655.84
1.01.03.01.350.23	4	Ruliman Rodamiento Ntn 6904 Llu Ntn	8.03	32.12	
1.01.03.01.350.24	5	Ruliman O Rodamiento 30207 Fbj	5.06	25.30	
1.01.03.01.350.25	5	Ruliman O Rodamiento Ntn 6207llu	6.20	31.00	
1.01.03.01.350.26	6	Rodamiento O Ruliman 6008 2rs Cbm	2.17	13.02	
1.01.03.01.350.27	6	Ruliman O Rodamiento 60052 Rs Fbj	1.19	7.14	
1.01.03.01.350.28	6	Ruliman O Rodamiento 32309 U Ntn	26.60	159.60	
1.01.03.01.350.29	6	Ruliman O Rodamiento 6008 2 Rsc3 Koyo	7.62	45.72	
1.01.03.01.350.30	6	Ruliman O Rodamiento 6008 2rs Fbj	2.51	15.06	
1.01.03.01.350.31	6	Ruliman O Rodamiento 62002 Rs Fbj	0.68	4.08	
1.01.03.01.350.32	6	Ruliman O Rodamiento 6206 2rs Fbj	2.16	12.96	
1.01.03.01.350.33	6	Ruliman O Rodamiento Ntn 4t 32008 X Ntn	7.56	45.36	
1.01.03.01.350.34	6	Ruliman Rodamiento Cmb 5202 2rs Cmb	2.51	15.06	
1.01.03.01.350.35	6	Ruliman Rodamiento Cmb 5209 2rs Cmb	8.19	49.14	
1.01.03.01.350.36	6	Ruliman Rodamiento Ntn Nj205eat2xc3	17.71	106.26	
1.01.03.01.350.37	7	Ruliman O Rodamiento Cmb 32307	8.06	56.42	
1.01.03.01.350.38	8	Ruliman 6209 Dducn Nsk	10.16	81.28	
1.01.03.01.350.39	8	Ruliman Ntn 608 Lluc3	2.51	20.08	
1.01.03.01.350.40	8	Ruliman O Rodamiento 30207 Koyo	8.11	64.88	
1.01.03.01.350.41	8	Ruliman O Rodamiento Ntn 6304 Lluc 3 Hiv	3.85	30.80	
1.01.03.01.350.42	9	Ruliman O Rodamiento 6292 Rsm Koyo	3.00	27.00	
1.01.03.01.350.43	9	Ruliman O Rodamiento Cmb 6209 2rs	3.81	34.29	
1.01.03.01.350.44	9	Ruliman O Rodamiento Ntn 4t 33208	21.77	195.93	
1.01.03.01.350.45	10	Ruliman Ntn 6307 Lluc3	9.77	97.70	
1.01.03.01.350.46	10	Ruliman O Rodamiento 6006 Dduc3 Nsk	1.25	12.50	
1.01.03.01.350.47	10	Ruliman O Rodamiento Cmb 32006 X Cmb	4.12	41.20	
1.01.03.01.350.48	10	Ruliman O Rodamiento Cmb 6202 2rsc3	0.74	7.40	
1.01.03.01.350.49	10	Ruliman O Rodamiento Cmb 6305 2rsc3	2.11	21.10	
1.01.03.01.350.50	10	Ruliman Rodamiento 33208 Skf	17.19	171.90	
1.01.03.01.350.51	11	Ruliman 6208 Cmb	3.46	38.06	
1.01.03.01.350.52	11	Ruliman O Rodamiento Cmb 6301 2rsc3	0.86	9.46	
1.01.03.01.350.53	12	Ruliman 30203 Cmb	2.33	27.96	
1.01.03.01.350.54	12	Ruliman O Rodamiento Cmb 32004	3.22	38.64	
1.01.03.01.350.55	12	Ruliman O Rodamiento Cmb 32008 X	4.99	59.88	
1.01.03.01.350.56	12	Ruliman O Rodamiento Cmb 6203 2rs	0.92	11.04	
1.01.03.01.350.57	12	Ruliman O Rodamiento Cmb 6304 2rsc3	1.52	18.24	
1.01.03.01.350.58	12	Ruliman O Rodamiento Ntn 6303 Lluc3 Hiv	3.94	47.28	
		SUMAN Y PASAN			1,300,655.84

EMPRESA COMERCIAL "OROCENTRO"					
INVENTARIO INICIAL					
AL 01 DE ABRIL DEL 2022					
EXPRESADO EN DÓLARES AMERICANOS					
					FOLIO N° 204
Código	Cant.	Detalle	Valor Unitario	Valor Parcial	Valor Total
		SUMAN Y VIENEN			1,300,655.84
1.01.03.01.350.59	12	Ruliman Rodamiento 30307 Cmb	6.08	72.96	
1.01.03.01.350.60	13	Ruliman O Rodamiento Cmb 6306 2rsc3	3.29	42.77	
1.01.03.01.350.61	13	Ruliman O Rodamiento Ntn 32307	13.64	177.32	
1.01.03.01.350.62	15	Ruliman O Rodamiento 6001 2rsc3 Cmb	0.57	8.55	
1.01.03.01.350.63	16	Ruliman O Rodamiento 6009 2rs Cmb	2.22	35.52	
1.01.03.01.350.64	18	Ruliman O Rodamiento Cmb 6204 2rs	1.12	20.16	
1.01.03.01.350.65	19	Ruliman O Rodamiento 6302 2 Rs Cmb	1.10	20.90	
1.01.03.01.350.66	20	Rodamiento O Ruliman 6002 2rsc3 Cmb	0.69	13.80	
1.01.03.01.350.67	20	Ruliman Rodamiento 6205 2rsc3 Cmb	1.24	24.80	
1.01.03.01.350.68	20	Ruliman O Rodamiento 6007 2rsc3 Cmb	2.11	42.20	
1.01.03.01.350.69	20	Ruliman O Rodamiento 6307 2rs Cmb	3.70	74.00	
1.01.03.01.350.70	21	Ruliman O Rodamiento 32208 Cmb	6.10	128.10	
1.01.03.01.350.71	21	Ruliman O Rodamiento 6201 2rsc3 Cmb	0.51	10.71	
1.01.03.01.350.72	22	Ruliman O Rodamiento Cmb 6310 2rsc3	9.58	210.76	
1.01.03.01.350.73	25	Ruliman O Rodamiento 6303 2rsc3 Cmb	1.33	33.25	
1.01.03.01.350.74	27	Ruliman O Rodamiento 30310 Ntn	17.21	464.67	
1.01.03.01.350.75	27	Ruliman O Rodamiento Cmb 32207	4.64	125.28	
1.01.03.01.350.76	29	Ruliman O Rodamiento 30310 Cmb	13.27	384.83	
1.01.03.01.350.77	29	Ruliman O Rodamiento Cmb 30207	4.01	116.29	
1.01.03.01.350.78	31	Ruliman O Rodamiento 30205 Cmb	2.57	79.67	
1.01.03.01.350.79	46	Ruliman O Rodamiento Cmb 32206	5.50	253.00	
1.01.03.01.350.80	50	Ruliman O Rodamiento Cmb 32007	4.04	202.00	
1.01.03.01.351		Sábanas			
1.01.03.01.351.01	1	Sábana Extra Bordada A Mano 3 Plazas 4 Piezas Costurín 2sa0308	11.35	11.35	
1.01.03.01.351.02	3	Sábana Platinum 2 Plzs Costurín 2sa0203	13.28	39.84	
1.01.03.01.351.03	1	Sábana Sunset 2 Plazas Chaide Diseño 1	23.66	23.66	
1.01.03.01.351.04	1	Sábanas Monster High 2 Plaza - 4 Piezas	15.34	15.34	
1.01.03.01.351.05	3	Sábana Casturin Royal Premium 2 Plazas 50% Algodón 50% Polieste	22.55	67.65	
1.01.03.01.351.06	2	Sábana Liga De La Justicia 2 Plaza - 4 Piezas	15.34	30.68	
1.01.03.01.351.07	2	Sábana Royal Llana 1 1/2 Plz Funda Almohada 50 * 70 2sa0103 Cos	6.78	13.56	
1.01.03.01.351.08	2	Sábana Royal Llana 2 1/2 Plz Funda Almohada 50 * 70 2sa0110	13.23	26.46	
1.01.03.01.351.09	2	Sábana Sunset 2 Plazas Chaide Diseño 4	23.66	47.32	
1.01.03.01.351.10	2	Sábana Sunset 2 Plazas Chaide Diseño 6	23.66	47.32	
1.01.03.01.351.11	3	Sábana Estampada Casturin Royal Premium 2 Plazas	23.25	69.75	
1.01.03.01.351.12	5	Sábana Extra Con Vuelo 2 1 2 Plaza Canddy	12.61	63.05	
1.01.03.01.351.13	5	Sábana Royal 3 Plazas 2 40 X 2 40 4 Piezas 2sa0127	16.36	81.80	
		SUMAN Y PASAN			1,300,655.84

EMPRESA COMERCIAL "OROCENTRO"					
INVENTARIO INICIAL					
AL 01 DE ABRIL DEL 2022					
EXPRESADO EN DÓLARES AMERICANOS					
					FOLIO N° 205
Código	Cant.	Detalle	Valor Unitario	Valor Parcial	Valor Total
		SUMAN Y VIENEN			1,300,655.84
1.01.03.01.351.14	8	Sábana Royal 2plz 4pz 1 75x2 20m	9.46	75.68	
1.01.03.01.351.15	9	Toalla W Point Premiun 75x140cm	5.12	46.08	
1.01.03.01.351.16	12	Sábana Candy Con Extra Vuelo 1 1/2 Plaza Costurín 2sa0172	8.96	107.52	
1.01.03.01.351.17	12	Sábana Royal Llana 1 1/2 Plz Funda Almohada 40 * 70 2sa0204 Cos	6.56	78.72	
1.01.03.01.351.18	21	Colchón Novosueno De 80x190x15cm	16.44	345.24	
1.01.03.01.352		Sacabocados			
1.01.03.01.352.01	1	Sacabocado Jem 0.158 5/32 Chi1275	2.80	2.80	
1.01.03.01.352.02	1	Sacabocado Jem 0.188 3/16	2.55	2.55	
1.01.03.01.352.03	1	Sacabocado Jem 0.313 5/16	7.42	7.42	
1.01.03.01.352.04	4	Sacabocado Jem 0.375 3/8	8.69	34.76	
1.01.03.01.352.05	1	Sacabocado Jem 0.438 7/16	11.85	11.85	
1.01.03.01.352.06	9	Sacabocado Jem 0.563 9/16	12.30	110.70	
1.01.03.01.352.07	1	Sacabocado Jem 0.625 5/8	19.21	19.21	
1.01.03.01.353		Sacos			
1.01.03.01.353.01	511	Saco Cal Latina 25kg	3.70	1,890.70	
1.01.03.01.354		Santiago			
1.01.03.01.354.01	1	Santiago Tres Patas O Extrator De Poleas 4 Pulgadas Foy 140504	10.58	10.58	
1.01.03.01.355		Sartén			
1.01.03.01.355.01	1	Plancha Para Asar Imusa Insignia Antiadherente Triforce	8.21	8.21	
1.01.03.01.355.02	1	Sartén Cuadrado Grecia Umco 26cm Inducion 9611	12.30	12.30	
1.01.03.01.355.03	3	Freidora De Huevos Umco Acero Inoxidable 16cm 7571	9.21	27.63	
1.01.03.01.355.04	2	Sartén Imusa Basic 18cm 5850000656/188200 Antiadherente	3.53	7.06	
1.01.03.01.355.05	2	Sartén Professional Tramontina Acero Inoxidable 30cm 62635/300	27.60	55.20	
1.01.03.01.355.06	2	Sartén Tramontina París 20cm 20150/620	6.41	12.82	
1.01.03.01.355.07	3	Molde Para Hornear Tramontina Brasil Assadeira 24cm 20057/024	3.75	11.25	
1.01.03.01.355.08	3	Molde Para Pastel Redondo Desmont Unico West Point Home 26cm	4.47	13.41	
1.01.03.01.355.09	4	Sartén Chelsea 20cm 20159/720	6.68	26.72	
1.01.03.01.355.10	4	Sartén Con Espátula Tramontina París Negro 22cm 20150/622	7.29	29.16	
1.01.03.01.355.11	4	Sartén Strong Negro 24cm Inducción Umco 5131	7.55	30.20	
1.01.03.01.355.12	4	Sartén Turim 22cm 20260/622	4.53	18.12	
1.01.03.01.355.13	4	Sartén Turim 24cm 20260/624	5.02	20.08	
1.01.03.01.355.14	5	Juego De Sartenes Tramontina Chelsea 20 - 24cm + Espátula 20198/	15.72	78.60	
1.01.03.01.355.15	6	Sartén Tortillero Doble 20c 20123 020	9.27	55.62	
1.01.03.01.356		Seguridad Industrial			
1.01.03.01.356.01	2	Casco 5h Tipo I Clase G + Protección Facial Estirmer Halley	6.90	13.80	
1.01.03.01.356.02	124	Gafa Monogafa Halley	2.38	295.12	
		SUMAN Y PASAN			1,300,655.84

EMPRESA COMERCIAL "OROCENTRO"					
INVENTARIO INICIAL					
AL 01 DE ABRIL DEL 2022					
EXPRESADO EN DÓLARES AMERICANOS					
					FOLIO N° 206
Código	Cant.	Detalle	Valor Unitario	Valor Parcial	Valor Total
		SUMAN Y VIENEN			1,300,655.84
1.01.03.01.356.03	190	Casquete Protector Facial Estándar Halley	3.58	680.20	
1.01.03.01.356.04	277	Casquete Facial Cremallera M/C #2 Halley	2.19	606.63	
1.01.03.01.357		Seguros			
1.01.03.01.357.01	5	Seguro Exterior 20 00mm	0.17	0.85	
1.01.03.01.357.02	7	Seguro Interior 18 00mm	0.11	0.77	
1.01.03.01.357.03	8	Seguro Exterior 21 00mm	0.18	1.44	
1.01.03.01.357.04	8	Seguro Exterior 31 00mm	0.42	3.36	
1.01.03.01.357.05	8	Seguro Exterior 36 0mm	0.54	4.32	
1.01.03.01.357.06	8	Seguro Exterior 37 0mm	0.58	4.64	
1.01.03.01.357.07	9	Seguro Interior 13 00mm I - 013	0.09	0.81	
1.01.03.01.357.08	10	Seguro Interior 19 00mm	0.11	1.10	
1.01.03.01.357.09	10	Seguro Interior 23 00mm	0.16	1.60	
1.01.03.01.357.10	10	Seguro Interior 24 00mm	0.17	1.70	
1.01.03.01.357.11	10	Seguro Interior 25 00mm	0.19	1.90	
1.01.03.01.357.12	10	Seguro Interior 26 00mm	0.21	2.10	
1.01.03.01.357.13	10	Seguro Interior 31 00mm	0.30	3.00	
1.01.03.01.357.14	10	Seguro Interior 34 00mm	0.37	3.70	
1.01.03.01.357.15	10	Seguro Interior 35 00mm	0.40	4.00	
1.01.03.01.357.16	10	Seguro Interior 36 00mm	0.43	4.30	
1.01.03.01.357.17	11	Seguro Interior 42 00mm I - 042	0.61	6.71	
1.01.03.01.357.18	12	Kit De Matriculacion Vehicular	12.19	146.28	
1.01.03.01.357.19	16	Seguro Interior 14 00mm I - 014	0.09	1.44	
1.01.03.01.357.20	17	Seguro Exterior 26 00mm	0.28	4.76	
1.01.03.01.357.21	17	Seguro Exterior 30 00mm E - 030	0.39	6.63	
1.01.03.01.357.22	18	Seguro Exterior 43 0mm	0.73	13.14	
1.01.03.01.357.23	18	Seguro Interior 45 00mm I - 045	0.68	12.24	
1.01.03.01.357.24	19	Seguro Interior 39 00mm I - 039	0.51	9.69	
1.01.03.01.357.25	19	Seguro Interior 49 00mm I - 049	0.78	14.82	
1.01.03.01.357.26	19	Seguro Interior 52 00mm I - 052	0.86	16.34	
1.01.03.01.357.27	20	Seguro Exterior 34 00mm	0.48	9.60	
1.01.03.01.357.28	20	Seguro Exterior 35 00mm	0.50	10.00	
1.01.03.01.357.29	20	Seguro Exterior 38 0mm	0.61	12.20	
1.01.03.01.357.30	20	Seguro Exterior 44 0mm	0.75	15.00	
1.01.03.01.357.31	20	Seguro Exterior 45 0mm	0.80	16.00	
1.01.03.01.357.32	20	Seguro Exterior 46 0mm	1.00	20.00	
1.01.03.01.357.33	20	Seguro Interior 50 00mm I - 050	0.81	16.20	
		SUMAN Y PASAN			1,300,655.84

EMPRESA COMERCIAL "OROCENTRO"					
INVENTARIO INICIAL					
AL 01 DE ABRIL DEL 2022					
EXPRESADO EN DÓLARES AMERICANOS					
					FOLIO N° 207
Código	Cant.	Detalle	Valor Unitario	Valor Parcial	Valor Total
		SUMAN Y VIENEN			1,300,655.84
1.01.03.01.357.34	376	Kit De Seguros Interiores En Acero Ss420 Hofertt	0.14	52.64	
1.01.03.01.358		Sellador			
1.01.03.01.358.01	1	Selladora De Plástico Wipro 200mm 110v 310w 60hz	28.20	28.20	
1.01.03.01.358.02	2	Sellador De Fugas En El Motor Cyclo	5.72	11.44	
1.01.03.01.358.03	3	Sellador Hidro3 50cc	3.98	11.94	
1.01.03.01.358.04	5	Adimastic Pu 25 Gris 300ml Sellante De Junta Poliuretano	6.83	34.15	
1.01.03.01.358.05	5	Xypex Patch And Plus Montero De Fraguado Rápido Aditec	7.27	36.35	
1.01.03.01.358.06	6	Sellador De Rosca Alta Temperatura 50ml 59235 Permatex	4.98	29.88	
1.01.03.01.359		Señalética			
1.01.03.01.359.01	3	Señalética Covid 19	2.68	8.04	
1.01.03.01.359.02	8	Señalética 35 X 15	2.50	20.00	
1.01.03.01.360		Serruchos			
1.01.03.01.360.01	1	Serrucho 18 Pulg 8pts 460mm Stanley	6.46	6.46	
1.01.03.01.360.02	3	Serrucho 22-8p Luctador Sranley	5.02	15.06	
1.01.03.01.361		Servilletas			
1.01.03.01.361.01	3	Servilleta De Lujo Familia Extrafina 40 Und 72501	1.59	4.77	
1.01.03.01.361.02	5	Facial Kleenex Caja Corta Blanco	1.05	5.25	
1.01.03.01.361.03	43	Servilleta Biosolutions 24cm X 24cm Extra Blanca 100 Unds	0.43	18.49	
1.01.03.01.362		Shampoo			
1.01.03.01.362.01	1	Shampoo Freskitos Romero800ml	1.78	1.78	
1.01.03.01.362.02	2	Shampoo Hipoalergenico Crema Derm 200ml	1.29	2.58	
1.01.03.01.362.03	4	Shampoo Sairo Keratine Cabello Seco Y Dañado	2.43	9.72	
1.01.03.01.362.04	7	Bioexpert Acondicionador Aragan 18x18x18ml	0.18	1.26	
1.01.03.01.362.05	9	Oro Shampoo Litro Limpieza Y Brillo Para Su Vehiculo	2.01	18.09	
1.01.03.01.362.06	9	Shampoo Sairo Keratine Anticaspa 400ml	2.44	21.96	
1.01.03.01.363		Sierras			
1.01.03.01.363.01	4	Hoja De Sierra Bellota 24	0.98	3.92	
1.01.03.01.363.02	5	Repuesto De Sierra Cinta Máquina Estacionaria Toolcraft	13.90	69.50	
1.01.03.01.363.03	1	Sierra Caladora Industrial Total 800w 800 - 3000rpm	61.20	61.20	
1.01.03.01.363.04	1	Sierra Caladora Total 570w 800 3000rpm Uts206656	37.46	37.46	
1.01.03.01.363.05	1	Sierra Circular Eagle 7 1/4 1350w 5000rpm 110v 60hz Td18501	44.68	44.68	
1.01.03.01.363.06	2	Sierra Caladora Black&Decker 420w Ks501	31.20	62.40	
1.01.03.01.363.07	2	Sierra Circular 7 1/4 1400w Skill	60.26	120.52	
1.01.03.01.363.08	2	Sierra Circular 7 1/4 Gks 150 1500w Bosch	90.40	180.80	
1.01.03.01.363.09	6	Sierra Circular 4.5 * 40t * 22.3 * 16 5/8 - 7/8 Para Madera Widia Sa	1.84	11.04	
1.01.03.01.363.10	7	Seguete Total Para Sierra Caladora 5 Pcs Madera Tac51111c	1.30	9.10	
		SUMAN Y PASAN			1,300,655.84

EMPRESA COMERCIAL "OROCENTRO"					
INVENTARIO INICIAL					
AL 01 DE ABRIL DEL 2022					
EXPRESADO EN DÓLARES AMERICANOS					
					FOLIO N° 208
Código	Cant.	Detalle	Valor Unitario	Valor Parcial	Valor Total
		SUMAN Y VIENEN			1,300,655.84
1.01.03.01.363.11	9	Arco Sierra Total 12 Mango Antideslizante	3.51	31.59	
1.01.03.01.363.12	9	Cadena Stihl Motosierra Die 3 8 26 Dientes Rapid Micro 3636 1640	16.74	150.66	
1.01.03.01.363.13	9	Sierra Copa 7pcs Taiwán Hole Saw Set Yu - 9222 7 Hole Saw Set	2.27	20.43	
1.01.03.01.363.14	11	Seguete Total Para Sierra Caladora 5 Pcs (Madera, Metal Y Aluminio)	2.32	25.52	
1.01.03.01.363.15	12	Hoja De Sierra Bellota 21	1.05	12.60	
1.01.03.01.363.16	23	Sierra Circular 4 -1 2x36 Dts-D Vidia 1000rpm	2.06	47.38	
1.01.03.01.363.17	25	Sierra 10	0.40	10.00	
1.01.03.01.363.18	30	Sierra 18	0.70	21.00	
1.01.03.01.364		Sifón			
1.01.03.01.364.01	1	Sifón Orostyle 1 1/2 Flexible Premium Fregadero	2.71	2.71	
1.01.03.01.364.02	2	Desague O Sifón Acordeón 1 1 4 Skut 13202 Lavabo	1.85	3.70	
1.01.03.01.364.03	2	Sifón Blanco T Acordeón 1 1 2 P Cocina Aquarame	1.14	2.28	
1.01.03.01.364.04	2	Sifón Para Lavamanos 1 1/4 Alpine	0.98	1.96	
1.01.03.01.364.05	3	Cernidera P Fregadero 110mm Inox	1.96	5.88	
1.01.03.01.364.06	3	Sifón Fle En L Para Ahorrar Espacio	5.50	16.50	
1.01.03.01.364.07	3	Sifón Orostyle 1 1/4 Flexible Premium Lavamanos	2.71	8.13	
1.01.03.01.364.08	4	Sifón 1 1 2 Tipo V Scap S Ac-Blanco Incamep	3.07	12.28	
1.01.03.01.364.09	4	Sifón Acordeón 1 1 2 Akkorflex Incamep	1.12	4.48	
1.01.03.01.364.10	4	Sifón Movylle Tigre Multiuso Tigre Blanco	1.97	7.88	
1.01.03.01.364.11	5	Sifón 1 1/2 Tipo V Con Desague Doble Incamep Con Acople Y Rejil	10.66	53.30	
1.01.03.01.364.12	6	Sifón Blanco T Acordeón 1 1 4 P Lavamanos Aquarame	1.08	6.48	
1.01.03.01.364.13	6	Sifón P Fregadero 1 1 2 Alpine	1.05	6.30	
1.01.03.01.364.14	6	Sifón Trad.Lava.C 1.1 4	5.34	32.04	
1.01.03.01.364.15	7	Cernidera P Fregadero 70mm Inox	1.34	9.38	
1.01.03.01.364.16	7	Desague 1 1 2 Roscado C Tapón Inox 292	3.10	21.70	
1.01.03.01.364.17	7	Sifón Acordeón 1 1 4 Akkorflex Incamep	1.12	7.84	
1.01.03.01.364.18	10	Acople 1 1 2 A 50mm	0.56	5.60	
1.01.03.01.364.19	10	Sifón 4 Pvc Desague 110mm	6.39	63.90	
1.01.03.01.364.20	10	Sifón Bot 1 1 4 C Desag Std R Plástica Incamep	2.80	28.00	
1.01.03.01.364.21	12	Sifón Acordion Tigre 1 1 2 Doble	3.06	36.72	
1.01.03.01.364.22	18	Sifón Woka Flexible 1 1/4 Para Desague Woka	1.48	26.64	
1.01.03.01.364.23	27	Sifón Woka Flexible 1 1/2 Para Desague Woka	1.66	44.82	
1.01.03.01.365		Sika			
1.01.03.01.365.01	6	Sikaflex 221 Negro Cartucho 300ml Sika	7.65	45.90	
1.01.03.01.366		Silicón			
1.01.03.01.366.01	1	Loctite Silicóna Roja 50 Ml	1.55	1.55	
		SUMAN Y PASAN			1,300,655.84

EMPRESA COMERCIAL "OROCENTRO"					
INVENTARIO INICIAL					
AL 01 DE ABRIL DEL 2022					
EXPRESADO EN DÓLARES AMERICANOS					
					FOLIO N° 209
Código	Cant.	Detalle	Valor Unitario	Valor Parcial	Valor Total
		SUMAN Y VIENEN			1,300,655.84
1.01.03.01.366.02	1	Sikasil E Negro Cartucho 300ml	2.75	2.75	
1.01.03.01.366.03	1	Silicón Rally 350ml Uv Chicle	3.20	3.20	
1.01.03.01.366.04	1	Silicón Rally 350ml Uv Manzana Y Canela	3.20	3.20	
1.01.03.01.366.05	2	Fijador De Roscas Loctite 271 6ml 37421	2.76	5.52	
1.01.03.01.366.06	3	Pega Fix Instantaneo 3ml Blister Quilosa	0.63	1.89	
1.01.03.01.366.07	3	Rally Silicón 350ml Uv Exotic	3.20	9.60	
1.01.03.01.366.08	3	Sikaflex 256 310ml	6.80	20.40	
1.01.03.01.366.09	3	Silicón Rojo 11 Ab Abro 3 Oz	1.23	3.69	
1.01.03.01.366.10	4	Rally Silicón 350 MI Uv New Car	2.59	10.36	
1.01.03.01.366.11	4	Sellador Para Parabrisas Tekbond Pu55 Negro 310ml/405gr	6.27	25.08	
1.01.03.01.366.12	4	Silicón Rally 350ml Uv Citrus	3.20	12.80	
1.01.03.01.366.13	5	Silicón Adhesivo De Montaje Transparente Quilosa Clavo Líquido P	5.78	28.90	
1.01.03.01.366.14	5	Silicón Gris Súper Gray Alta Temperatura Sap	1.70	8.50	
1.01.03.01.366.15	12	Silicón Sikasil Transparente Multi Proposito Universal C5006 280ml	2.27	27.24	
1.01.03.01.366.16	19	Adhesivo Epóxico 2 Tone Devcon 25 MI	1.99	37.81	
1.01.03.01.366.17	21	Silicón Abro 1200 Blanco	2.58	54.18	
1.01.03.01.366.18	23	Adhesivo Epóxico 4 Min Multimetal 84109 Permatex	3.54	81.42	
1.01.03.01.366.19	29	Silicón Negra De 3oz Permatex	1.55	44.95	
1.01.03.01.366.20	32	Silicón Formador Empaq Gris 3 5 Onz 89145 PermaLátex	2.66	85.12	
1.01.03.01.366.21	38	Silicón Negro Abro 1200 Tubo	3.30	125.40	
1.01.03.01.366.22	46	Silicón Abro Transparente 40ml Ss1000	0.98	45.08	
1.01.03.01.366.23	55	Silicón Transparente De 3oz Permatex	1.74	95.70	
1.01.03.01.366.24	73	Silicón Formador D Empaque Gris 85 Gr 89147	2.32	169.36	
1.01.03.01.367		Sillas			
1.01.03.01.367.01	1	Reclinable De Cuero Y Piel Artificial Negro	249.38	249.38	
1.01.03.01.367.02	1	Silla Bombay Tipo Rattan Wengue	7.28	7.28	
1.01.03.01.367.03	3	Silla Disney Cars 8 Azul Pica	7.19	21.57	
1.01.03.01.367.04	1	Silla Disney Frozen 3 Violeta Pica	7.19	7.19	
1.01.03.01.367.05	1	Silla Disney Marvel Spiderman Rojo Pica	7.46	7.46	
1.01.03.01.367.06	1	Silla Disney Princesas #11 Fucsia Pica	7.19	7.19	
1.01.03.01.367.07	1	Silla Espera Color Negro Sin Brazos Patas Metálicas Color Gris 48 *	39.73	39.73	
1.01.03.01.367.08	1	Silla Giratoria Home Living 1002 - 2/3pfs Mueble Oficina	22.00	22.00	
1.01.03.01.367.09	1	Silla Kinder Happy Rey Plast	3.53	3.53	
1.01.03.01.367.10	1	Silla Oficina Giratoria Con Mecanismo Multifunciones	112.50	112.50	
1.01.03.01.367.11	2	Silla Art Napoleon Sin Brazos Dorada Línea Art Pica	16.61	33.22	
1.01.03.01.367.12	2	Silla Baru Con Brazos Mocca Rimax	11.16	22.32	
		SUMAN Y PASAN			1,300,655.84

EMPRESA COMERCIAL "OROCENTRO"					
INVENTARIO INICIAL					
AL 01 DE ABRIL DEL 2022					
EXPRESADO EN DÓLARES AMERICANOS					
					FOLIO N° 210
Código	Cant.	Detalle	Valor Unitario	Valor Parcial	Valor Total
		SUMAN Y VIENEN			1,300,655.84
1.01.03.01.367.13	2	Silla Bombay Tipo Rattan Beige	9.09	18.18	
1.01.03.01.367.14	2	Silla De Espera Gerencial De Piel Artificial Negro Con Estructura De	83.13	166.26	
1.01.03.01.367.15	2	Silla Ratan Glamour Duo S/B Café Pica	6.68	13.36	
1.01.03.01.367.16	3	Silla Art Florencia C/Base Beige Pica	13.79	41.37	
1.01.03.01.367.17	3	Silla Coquito Recreo	3.53	10.59	
1.01.03.01.367.18	3	Silla Giratoria Home Living 1002a - 2/3pp Mueble Oficina	28.00	84.00	
1.01.03.01.367.19	3	Silla Junior Publix Rey Plast	4.46	13.38	
1.01.03.01.367.20	4	Silla De Estudio Tapiz Gris + Polipropileno Negro Y Base De Metal	55.71	222.84	
1.01.03.01.367.21	6	Silla Moderna Tulipán Rey Plast	8.79	52.74	
1.01.03.01.367.22	7	Silla Coquito Didáctica Reyplast	3.53	24.71	
1.01.03.01.367.23	10	Silla Portugal Blanca Pica	4.48	44.80	
1.01.03.01.367.24	10	Silla Portugal Café Pica	4.48	44.80	
1.01.03.01.367.25	15	Silla Portugal Beige Pica	4.48	67.20	
1.01.03.01.367.26	15	Silla Portugal Concho De Vino Pica	4.48	67.20	
1.01.03.01.367.27	39	Silla Malaga Blanco	4.41	171.99	
1.01.03.01.367.28	154	Silla Confort Blanca 52 5 X 44 5 X 80cm	4.63	713.02	
1.01.03.01.368		Sirena			
1.01.03.01.368.01	1	Licuadora Con Sirena Roja Lte-1104jy Camsco 110v	17.72	17.72	
1.01.03.01.368.02	2	Sirena 140dcb Plateada Roja Ms - 390/ Ac 220v Camsco	52.18	104.36	
1.01.03.01.368.03	3	Sirena 140dcb Plateada Roja Ms - 390/ Ac 110v Camsco	48.53	145.59	
1.01.03.01.369		Sleeping			
1.01.03.01.369.01	2	Sleepig Bag Lamitéx 2slp001	13.04	26.08	
1.01.03.01.369.02	2	Sleeping Bag 5lc072a	26.99	53.98	
1.01.03.01.369.03	2	Sleeping Bag Coleman Envoltura Azul 5lc0709	26.99	53.98	
1.01.03.01.370		Sofá			
1.01.03.01.370.01	1	Set Protector De Sofá 4 Puestos Azul 2 1p 1 2p 1 3p	28.60	28.60	
1.01.03.01.370.02	1	Set Protector De Sofá Impermeable Hábito	48.45	48.45	
1.01.03.01.371		Soldadora			
1.01.03.01.371.01	1	Aditamiento Víctor Professional Oem	66.65	66.65	
1.01.03.01.371.02	1	Cortadora Soldadora De Plasma 110/220v 10mmmm Inversora Cario	315.80	315.80	
1.01.03.01.371.03	1	Soldadora Autogena 8 Kg Agua Carburo Verde	380.00	380.00	
1.01.03.01.371.04	1	Soldadora Hwt Inverter 110/220v 250amp Smart Mma/Tig L	143.81	143.81	
1.01.03.01.371.05	1	Soldadora Inverter Energy Igbt200a 1 Bvm	92.81	92.81	
1.01.03.01.371.06	1	Soldadora Inverter Ptk Iw250bv 160 - 200 Amp 110/220v 50/60hz Pt	139.92	139.92	
1.01.03.01.371.07	6	Soldadora Rx-330 Monofasica 220-400v Lincoln	1,655.92	9,935.52	
1.01.03.01.371.08	1	Soldadura Shine/Eagle Inverter 200amp 110/220v 2 En 1 Igtb De Cic	105.83	105.83	
		SUMAN Y PASAN			1,300,655.84

EMPRESA COMERCIAL "OROCENTRO"					
INVENTARIO INICIAL					
AL 01 DE ABRIL DEL 2022					
EXPRESADO EN DÓLARES AMERICANOS					
					FOLIO N° 211
Código	Cant.	Detalle	Valor Unitario	Valor Parcial	Valor Total
		SUMAN Y VIENEN			1,300,655.84
1.01.03.01.371.09	2	Soldadora Inverten 250a 110/220v Porten Electrodo Y Tig	148.00	296.00	
1.01.03.01.371.10	3	Soldadora Profess 300ac Century 110 220v	110.17	330.51	
1.01.03.01.371.11	3.49	Libras Soldadura Estaño Bera 52 48 2 0mm Xlbs	18.98	66.24	
1.01.03.01.371.12	5	Pegatanke Acero 44cc Soldadura Alfrio	4.05	20.25	
1.01.03.01.371.13	6	Soldadora Inverter Neo 200a 120 220v 4230v 65v Vacio	118.04	708.24	
1.01.03.01.371.14	7	Aditamento De Corte Giocweld Harrys Type Weldi Torch Víctor	20.07	140.49	
1.01.03.01.371.15	14	Pegatanke Transparente Soldadura Al Frio	3.95	55.30	
1.01.03.01.372		Sopletes			
1.01.03.01.372.01	2	Soplete Sgs027 Large Boquilla 50mm Giocweld	13.40	26.80	
1.01.03.01.372.02	3	Juego De Soplete X 3 Boquillas Blister B09-57-5-A Mali	4.60	13.80	
1.01.03.01.372.03	3	Soplete Atacco Cga Para Tanque Propano Americano	57.43	172.29	
1.01.03.01.372.04	22	Soplete Con Manguera	15.09	331.98	
1.01.03.01.373		Soportes			
1.01.03.01.373.01	4	Soporte Bx8 Para Moto	5.83	23.32	
1.01.03.01.373.02	1	Soporte Para Batería Ajustable Race	2.59	2.59	
1.01.03.01.373.03	1	Soporte Para Tv Thunder Sound De 37 A 80 Pulg Qf02-46t	10.04	10.04	
1.01.03.01.373.04	2	Soporte Para Celular Sjj002r Tripod 360	3.13	6.26	
1.01.03.01.373.05	2	Soporte Para Celular Zd001 Folding Desktop Phone Stand	2.68	5.36	
1.01.03.01.373.06	2	Soporte Para Tv Thunder Sound De 13 A 42 Pulg Lda21-223/ Qf01-	9.36	18.72	
1.01.03.01.373.07	5	Soporte Para Tv Thunder Sound De 26 A 55 Pulg Qfa22-443	15.06	75.30	
1.01.03.01.373.08	2	Soporte Para Tv Thunder Sound De 32 A 55 Pulg Kla29-443/Qfa22-	13.27	26.54	
1.01.03.01.373.09	2	Soporte Para Tv Thunder Sound De 37 A 70 Pulg Kla29-463 Qfs20-	14.73	29.46	
1.01.03.01.373.10	3	Soporte Para Tv Thunder Sound De 37 A 70 Pulg Qfa22-463	15.56	46.68	
1.01.03.01.373.11	3	Soporte Para Tv Thunder Sound De 37 A 70" Qfa20-463	13.44	40.32	
1.01.03.01.373.12	5	Rodamiento Artesanal Con Soporte W6002 60mm	4.48	22.40	
1.01.03.01.373.13	5	Soporte Plástico Para Fococélulas Margirius	1.70	8.50	
1.01.03.01.373.14	8	Pie De Amigo 4" * 5" * 0.8mm Gris	0.27	2.16	
1.01.03.01.373.15	39	Soporte Plástico Simple Dorado 3/4 Para Tubo Cortina	0.31	12.09	
1.01.03.01.373.16	100	Soporte Dorado 1 Plástico Para Tubo De Cortina	0.26	26.00	
1.01.03.01.373.17	100	Soporte Dorado Plafón 1 Abierto Plástico Para Tubo De Cortina	0.38	38.00	
1.01.03.01.373.18	160	Soporte Plástico De Canal Plastigama Ganchos	0.82	131.20	
1.01.03.01.373.19	770	Soporte Metálico Para Breaker	0.25	192.50	
1.01.03.01.374		Spray			
1.01.03.01.374.01	2	Pintura Spray Naxo Negro Alta Temperatura	1.94	3.88	
1.01.03.01.374.02	3	Espray Special Ty Negro Pizarra 395 MI Rust - Oleum Chalk Board	4.22	12.66	
1.01.03.01.374.03	3	Pintura Spray 1002 1004 Azul Fosforecente Adheplast	1.42	4.26	
		SUMAN Y PASAN			1,300,655.84

EMPRESA COMERCIAL "OROCENTRO"					
INVENTARIO INICIAL					
AL 01 DE ABRIL DEL 2022					
EXPRESADO EN DÓLARES AMERICANOS					
					FOLIO N° 212
Código	Cant.	Detalle	Valor Unitario	Valor Parcial	Valor Total
SUMAN Y VIENEN					1,300,655.84
1.01.03.01.374.04	3	Sapolio Perfumatic Brisa Marina Cartucho 240ml	3.82	11.46	
1.01.03.01.374.05	3	Spray Rico Pies Antibacterial 200ml	2.65	7.95	
1.01.03.01.374.06	4	WD-40 Spray 11 Oz	5.63	22.52	
1.01.03.01.374.07	4	Pintura Spray Abro Dorado Fútbol	1.35	5.40	
1.01.03.01.374.08	5	Xtreme Spray Brillante Para Neumatico Sonax	7.02	35.10	
1.01.03.01.374.09	6	Spray Antiempañante Sonax	3.23	19.38	
1.01.03.01.374.10	7	Incenticida Cucarachas Y Hormigas	2.63	18.41	
1.01.03.01.374.11	7	Turfle Wax Inside Spray Protectant Dentro Y Fuera 10.4 Oz 307 MI	3.50	24.50	
1.01.03.01.374.12	10	WD-40 Spray 55 Oz	3.85	38.50	
1.01.03.01.374.13	11	Exterminador De Olores	4.88	53.68	
1.01.03.01.374.14	11	Inflador De Neumaticos Adheplast Racing Rreglo Rápido	2.26	24.86	
1.01.03.01.374.15	12	Insecticida Moscas 250 MI	2.05	24.60	
1.01.03.01.374.16	17	Spray Sx90 300ml Sonax	6.05	102.85	
1.01.03.01.374.17	18	Pintura Spray Maderado Cerezo Adheplast 9cd6057	2.89	52.02	
1.01.03.01.374.18	21	Protector Con Filtro Solar Simoniz Aroma Fresa	3.75	78.75	
1.01.03.01.374.19	27	Pintura Spray Adheplast Rojo Brillante 5	1.11	29.97	
1.01.03.01.374.20	29	Protector Con Filtro Solar Simoniz Aroma Chicle	3.75	108.75	
1.01.03.01.374.21	33	Pintura Spray Rojo 150 Grados Alta Temperatura Adheplast	1.99	65.67	
1.01.03.01.374.22	39	Pintura Spray Plata Escarcha Glitter Bright Silver	2.17	84.63	
1.01.03.01.374.23	45	Pintura Spray 89 Gris Oscuro Mate Adheplast 9cd6019	0.96	43.20	
1.01.03.01.374.24	60	Pintura Spray 77 Verde Pino Adheplast 9cd6012	1.06	63.60	
1.01.03.01.374.25	69	Pintura Spray Adheplast 41 Art Yellow	0.95	65.55	
1.01.03.01.374.26	71	Pintura Spray Oro Escarcha Glitter Bright Gold	2.11	149.81	
1.01.03.01.374.27	72	Pintura Spray Adheplast Plata 36	1.11	79.92	
1.01.03.01.374.28	80	Pintura Spray Adheplast Rojo Susuki 131	1.06	84.80	
1.01.03.01.374.29	99	Pintura Spray Adheplast 15 Sky Blue Azul Cielo	1.05	103.95	
1.01.03.01.374.30	106	Pintura Spray Adheplast 9 Gris Mate Grey White	0.92	97.52	
1.01.03.01.374.31	107	Pintura Spray 190 Laca Transparente Adheplast 9cd6022	1.06	113.42	
1.01.03.01.374.32	113	Pintura Spray Adheplast Cromo Brillante	1.68	189.84	
1.01.03.01.374.33	114	Pintura Spray Adheplast Peach Red 30	1.10	125.40	
1.01.03.01.374.34	118	Pintura Spray Tomate Fosforescente Adheplast 9cd6036	1.68	198.24	
1.01.03.01.374.35	121	Pintura Spray Adheplast 1007 White Blanco Mate 9cd6025	1.06	128.26	
1.01.03.01.374.36	157	Pintura Spray 39 Black O Negro Brillante	1.06	166.42	
1.01.03.01.374.37	157	Pintura Spray Adheplast Blanco Brillante 40 9cd6012	1.06	166.42	
1.01.03.01.374.38	198	Pintura Spray Adheplast Oro 18k D188	1.75	346.50	
1.01.03.01.374.39	231	Pintura Spray Negro Mate 4 Adheplast	1.06	244.86	
SUMAN Y PASAN					1,300,655.84

EMPRESA COMERCIAL "OROCENTRO"					
INVENTARIO INICIAL					
AL 01 DE ABRIL DEL 2022					
EXPRESADO EN DÓLARES AMERICANOS					
					FOLIO N° 213
Código	Cant.	Detalle	Valor Unitario	Valor Parcial	Valor Total
		SUMAN Y VIENEN			1,300,655.84
1.01.03.01.375		Suavitel			
1.01.03.01.375.01	1	Suavitel Manzana Y Frutos Rojos 29 Lt 430ml Gratis	9.05	9.05	
1.01.03.01.375.02	1	Suavitel Primavera Cuidado Superior 3 Litros	8.22	8.22	
1.01.03.01.375.03	2	Suavitel Complete Lavanda 40ml	0.93	1.86	
1.01.03.01.375.04	2	Suavitel Primavera 6x2x1lt P7eswpecial	4.96	9.92	
1.01.03.01.375.05	3	Suavitel Primavera 4X3LT + 1LT GTS P	8.35	25.05	
1.01.03.01.375.06	3	Suavizante Full Clean 900ml Manzana	1.98	5.94	
1.01.03.01.376		Suelda			
1.01.03.01.376.01	11	Soldadura Acero Inoxidable 308x3 32	0.30	3.30	
1.01.03.01.376.02	29.4	Suelda 7018 1 8 Lincoln	1.23	36.16	
1.01.03.01.376.03	48	Suelda Hierro Niquelada Máquinable Lincoln 1/8 Gricast 1	2.66	127.68	
1.01.03.01.376.04	55	Suelda Lundhen 7018 5/32 Alemána	1.21	66.55	
1.01.03.01.376.05	89.39	Suelda Aga 6013 5 32 R15 (Libras)	2.16	193.08	
1.01.03.01.376.06	167.26	Suelda 7018 5 32 Lincoln	1.23	205.73	
1.01.03.01.376.07	1112.21	Suelda Aga 7018 1 8 (Libras)	2.35	2,613.69	
1.01.03.01.377		Switch			
1.01.03.01.377.01	5	Switch Bipolar Loza 2x60 Amp Reversible Nec	1.59	7.95	
1.01.03.01.377.02	20	Switch Bipolar Loza 2x100 Amp Nec	3.45	69.00	
1.01.03.01.378		Tachos			
1.01.03.01.378.01	1	Tacho Basura Pedal Urban 20 Lts Rojo Pica	7.50	7.50	
1.01.03.01.378.02	1	Tacho Basura Plástico Con Ruedas Tapa Pedal 70lts Cmt 73*49.5*3	30.70	30.70	
1.01.03.01.378.03	1	Tacho Conico Negro 62 X50cm	9.35	9.35	
1.01.03.01.378.04	1	Tacho Plástico P Basura Con Ruedas Con Tapa Pedestal Verde 120	36.00	36.00	
1.01.03.01.378.05	2	Tacho De Basura Ratan Vaiven Slim 25 Lts Con Tapa	7.77	15.54	
1.01.03.01.378.06	2	Tacho De Basura Rojo Herk Buz Grande Negro Pica	32.46	64.92	
1.01.03.01.378.07	2	Tacho Duplo 19 Litros Rojo Pica	5.13	10.26	
1.01.03.01.378.08	2	Tacho Pica Reciclaje Dual Rojo C/Pedestal 24 Lts	13.62	27.24	
1.01.03.01.378.09	2	Tacho Plástico Basura C Ruedas C Tapa C Pedal Cmt Azul 120lt 94	36.00	72.00	
1.01.03.01.378.10	2	Tacho Plástico Basura C Tapa Y Pedal Kaiman 30lt 37x28x50cm	15.57	31.14	
1.01.03.01.378.11	2	Tacho Reciclaje Capo 50 Lts Celeste Pica	13.62	27.24	
1.01.03.01.378.12	2	Tacho Reciclaje Duo 50 Lts Beige Oscuro Pica	13.88	27.76	
1.01.03.01.378.13	2	Tacho Súper Rey Con Tapa # 50 Rey Plast Tcx010000	10.71	21.42	
1.01.03.01.378.14	3	Tacho Plástico P Basura Con Ruedas Con Tapa Pedestal Gris 120 Lt	36.00	108.00	
1.01.03.01.378.15	3	Tacho Plástico P Basura Con Ruedas Con Tapa Pedestal Rojo 120 Lt	36.00	108.00	
1.01.03.01.378.16	3	Tacho Plástico Para Basura Tapa Buzón 60lts Verde Gris Cmt 80 * 4	20.28	60.84	
1.01.03.01.378.17	3	Tacho Ratan Vaiven Beige Pica	5.58	16.74	
		SUMAN Y PASAN			1,300,655.84

EMPRESA COMERCIAL "OROCENTRO"					
INVENTARIO INICIAL					
AL 01 DE ABRIL DEL 2022					
EXPRESADO EN DÓLARES AMERICANOS					
					FOLIO N° 214
Código	Cant.	Detalle	Valor Unitario	Valor Parcial	Valor Total
		SUMAN Y VIENEN			1,300,655.84
1.01.03.01.378.18	4	Tacho Duplo 19 Litros Azul Pica	5.13	20.52	
1.01.03.01.378.19	4	Tacho Reciclaje Herk Buz Grande Rojo Pica	32.46	129.84	
1.01.03.01.378.20	5	Tacho Basura Pedal Urban 20 Lts Negro Pica	7.50	37.50	
1.01.03.01.378.21	5	Tacho Elegante 17 Litros Café Pica	7.01	35.05	
1.01.03.01.378.22	5	Tacho Reciclaje Capo 50 Lts Rojo Pica	13.62	68.10	
1.01.03.01.378.23	5	Tacho Ultra Max 17 Litros Rojo Pica	4.51	22.55	
1.01.03.01.378.24	9	Tacho Basura Liso Ratan Houseware	2.55	22.95	
1.01.03.01.378.25	10	Tacho Basurero 12 Lts Ratan Houseware Varios Solores	3.79	37.90	
1.01.03.01.378.26	10	Tacho Elegante 17 Litros Café Gris Pica	7.01	70.10	
1.01.03.01.379		Taco			
1.01.03.01.379.01	472	Taco Fisher F 8 (1000 C Funda) Broca 5 16	0.02	9.44	
1.01.03.01.379.02	1733	Taco Fisher F 6x30mm Consun	0.01	17.33	
1.01.03.01.380		Taladro			
1.01.03.01.380.01	1	Adaptador Mt3 - 5/8 - 16 Mt Threaded Shank All - 49714	18.50	18.50	
1.01.03.01.380.02	1	Mandrill O Choque Total Llave 12 A 12	3.60	3.60	
1.01.03.01.380.03	1	Martillo Taladro Perforador Inalámbrico 18v-26d Bosch	174.94	174.94	
1.01.03.01.380.04	1	Rotomartillo A Batería De 36v 2712-22 M18 Fuel De 1 Sds	715.02	715.02	
1.01.03.01.380.05	1	Rotomartillo Sds+ 2712-22de M18 Fuel De Capacidad De 1	750.09	750.09	
1.01.03.01.380.06	5	Rotomartillo Makita Hr501 / Hr5202c	1,003.14	5,015.70	
1.01.03.01.380.07	1	Rotomartillo Gbh 2-20 D	157.28	157.28	
1.01.03.01.380.08	7	Rotomartillo Sds Max Dewalt 1 - 7/8	1,002.21	7,015.47	
1.01.03.01.380.09	1	Taladro Bosch Gbm 6 Re	55.40	55.40	
1.01.03.01.380.10	1	Taladro De Impacto Skil 570w 655	31.15	31.15	
1.01.03.01.380.11	1	Taladro De Impacto Skil 6555 1/2 570w Caja	36.43	36.43	
1.01.03.01.380.12	1	Taladro Gladiator 1/2 + Amoladora 4 1/2 * 115 * 1.4 * 22.2mm Kit P	157.54	157.54	
1.01.03.01.380.13	1	Taladro Martillo Gbh 2 - 20 D Sds Plus + Mandril Bosch	183.98	183.98	
1.01.03.01.380.14	1	Taladro Percutor Gsb 13re Caja Plástica	73.97	73.97	
1.01.03.01.380.15	1	Taladro Percutor Y Atornillador Total Inalámbrico 20v 2.0ah 2311 T	139.45	139.45	
1.01.03.01.380.16	2	Rotomartillo Perforador Gbh 8 - 45 Dv Sds Mas	912.96	1,825.92	
1.01.03.01.380.17	10	Taladro Demoledor Sds Max 10kg D2592 Dewalt	1,077.79	10,777.90	
1.01.03.01.380.18	2	Taladro Percutor Vvr1 2 650w 2800 Dwd024	50.81	101.62	
1.01.03.01.380.19	3	Taladro De Percusión 10mm 3/8 - 570w Skil 6600	30.12	90.36	
1.01.03.01.380.20	5	Martillo Perforador Bosch Gbh 8-45d Sds Max	862.46	4,312.30	
1.01.03.01.380.21	5	Taladro Percutor Gsb 16 Re Bosch 06012181g0	68.84	344.20	
1.01.03.01.381		Tanques			
1.01.03.01.381.01	1	Tanque Rival Tip Botella 2500 Lts Con Tapa	244.65	244.65	
		SUMAN Y PASAN			1,300,655.84

EMPRESA COMERCIAL "OROCENTRO"					
INVENTARIO INICIAL					
AL 01 DE ABRIL DEL 2022					
EXPRESADO EN DÓLARES AMERICANOS					
					FOLIO N° 215
Código	Cant.	Detalle	Valor Unitario	Valor Parcial	Valor Total
		SUMAN Y VIENEN			1,300,655.84
1.01.03.01.381.02	1	Tanque Tq 2500 T B D170 Celeste Eco	178.07	178.07	
1.01.03.01.381.03	1	Tapa Rhinotank 530 Ltrs Negra	4.50	4.50	
1.01.03.01.381.04	2	Mechero Para Cilindreo De Gas Truper	10.43	20.86	
1.01.03.01.381.05	2	Tanque Campeón Plus Bone Edesa	38.66	77.32	
1.01.03.01.381.06	2	Tanque Rival Tipo Botella 250 Lts C/Tapa	40.49	80.98	
1.01.03.01.381.07	2	Tanque Rototank T Botella 1300 Lts Azul	109.91	219.82	
1.01.03.01.381.08	4	Basurero 45x35x67 Verde Limón	28.52	114.08	
1.01.03.01.381.09	3	Tanque Rival Tipo Vaso Apilable 1000 Lts C/Tapa	140.18	420.54	
1.01.03.01.381.10	3	Tanque Rival Tipo Vaso Apilable 500 Lts C/Tapa	75.00	225.00	
1.01.03.01.381.11	5	Tanque Rototank Tipo Botella 2500 Lts Azul	198.87	994.35	
1.01.03.01.381.12	4	Tanque Rival Tipo Botella 1100 Lts C/Tapa	128.69	514.76	
1.01.03.01.381.13	5	Tanque Rototank T Botella 650 Lts Azul	66.17	330.85	
1.01.03.01.381.14	481.8	Aceite 250 Por Litros	2.15	1,035.87	
1.01.03.01.382		Tapa			
1.01.03.01.382.01	4	Tapa Lateral Derecha Galvanizada	1.50	6.00	
1.01.03.01.382.02	5	Tapa Lateral Izquierda Galvanizada	1.50	7.50	
1.01.03.01.382.03	6	Tapa Con Click 18.5 Pulg Para Tanque T/B 2500, 1700 Y 600 Lt	6.38	38.28	
1.01.03.01.383		Tapónes			
1.01.03.01.383.01	1	Protector Auditivo Ep-513-56 Naranja	0.38	0.38	
1.01.03.01.383.02	1	Tapón Desague 110mm 4 Pulg Pvc Tigre	0.82	0.82	
1.01.03.01.383.03	1	Tapón Macho 3 Pvc	0.59	0.59	
1.01.03.01.383.04	2	Tapón Hembra 2 Polimex Rojo	3.35	6.70	
1.01.03.01.383.05	3	Tapón De Bronce Dde 3/8	0.72	2.16	
1.01.03.01.383.06	6	Tapón Macho 2 Polimex Rojo	2.61	15.66	
1.01.03.01.383.07	8	Tapón Hembra 1 1 2 Hg	1.03	8.24	
1.01.03.01.383.08	9	Tapón Hembra 4 Plastiflex Pvc Makrotubo	1.25	11.25	
1.01.03.01.383.09	12	Tapón Hembra 2 Plastiflex Pvc	0.56	6.72	
1.01.03.01.383.10	12	Tapón Macho 1 2 Hg	0.20	2.40	
1.01.03.01.383.11	13	Tapón Hembra Pvc 3 Plastiflex	0.66	8.58	
1.01.03.01.383.12	15	Tapón 6 Hembra Pvc Plastiflex	3.76	56.40	
1.01.03.01.383.13	37	Tapón Macho 3 4 Hg	0.30	11.10	
1.01.03.01.383.14	78	Tapón Hembra 3 4 Rojo Polimex	0.39	30.42	
1.01.03.01.383.15	100	Tapón Libus Quantum 900473 Reusable	0.52	52.00	
1.01.03.01.383.16	106	Tapónes O Protectores Auditivos Jem Caja Plástica	0.46	48.76	
1.01.03.01.383.17	500	Tapón ReUtilizable Protector De Oido	0.87	435.00	
1.01.03.01.383.18	1517	Tapón Hembra 1 2 Polipropileno Plastigama	0.36	546.12	
		SUMAN Y PASAN			1,300,655.84

EMPRESA COMERCIAL "OROCENTRO"					
INVENTARIO INICIAL					
AL 01 DE ABRIL DEL 2022					
EXPRESADO EN DÓLARES AMERICANOS					
					FOLIO N° 216
Código	Cant.	Detalle	Valor Unitario	Valor Parcial	Valor Total
		SUMAN Y VIENEN			1,300,655.84
1.01.03.01.384		Tarraja			
1.01.03.01.384.01	1	Tarraja Plástica 1/2 - 3/4 Y 1 Pulg Cmt Cummingstool Cmt3pttz	3.39	3.39	
1.01.03.01.384.02	14	Jgo Tarraja P Tubo Pvc Jem 1 2 - 3 4 - 1 Npt Blst Tr-88539 Chi0500	3.54	49.56	
1.01.03.01.385		Teclado			
1.01.03.01.385.01	4	Teclado Gaming Keyboard Jx-715 Aiwa	6.25	25.00	
1.01.03.01.386		Tecele			
1.01.03.01.386.01	1	Tecele 1 Tonelada Cadena 3 Mts - 11kg Toolcraft	72.76	72.76	
1.01.03.01.386.02	1	Tecele Aereo Malacate Toolcraft 1200lbs Tc0847	30.60	30.60	
1.01.03.01.386.03	6	Tecele Cadena 2ton 3mt Truper	135.99	815.94	
1.01.03.01.386.04	1	Tecele De Palanca 2tn Truper	27.57	27.57	
1.01.03.01.386.05	1	Tecele Decadena 3ton 3mt Truper	154.47	154.47	
1.01.03.01.386.06	1	Tecele Eléctrico Pa1000 500kg 1000lb Century	150.51	150.51	
1.01.03.01.386.07	1	Tecele Jem Tambor De Cadena 1 Ton X3m	33.95	33.95	
1.01.03.01.386.08	2	Sujetador Tipo Trinquete 4" * 9mtstoolcraft Tc5263	40.84	81.68	
1.01.03.01.386.09	2	Tc Tecele 5 Toneladas Girat C Cad 3mt 3 8 Altura Máxima 5 8 Mt To	172.68	345.36	
1.01.03.01.386.10	2	Tecele Jem Tambor De Cadena 3 Ton X 3m	62.68	125.36	
1.01.03.01.386.11	3	Tecele De Palanca T Rache 1tn C Cadena	88.81	266.43	
1.01.03.01.387		Tee			
1.01.03.01.387.01	1	Cruz 1 Hg	1.12	1.12	
1.01.03.01.387.02	1	Cruz 3 4 Hg	1.12	1.12	
1.01.03.01.387.03	1	Tee 3 Plastiflex	1.15	1.15	
1.01.03.01.387.04	1	Tee Aluminio 3 P	12.00	12.00	
1.01.03.01.387.05	2	Tee De 8 Pvc Plastiflex	25.00	50.00	
1.01.03.01.387.06	3	Tee 2 X 1 1 2 Hg	1.12	3.36	
1.01.03.01.387.07	3	Tee 4 Hg	11.14	33.42	
1.01.03.01.387.08	4	Tee Estriada De Bronce 5/16	1.55	6.20	
1.01.03.01.387.09	5	Tee Estriada De Bronce 1/2	2.02	10.10	
1.01.03.01.387.10	5	Tee Estriada De Bronce 3/16	1.02	5.10	
1.01.03.01.387.11	5	Tee Pvc Blanca De 4 A 3 Makro	2.34	11.70	
1.01.03.01.387.12	5	Tee Reducción 6x4 Pvc Plastiflex	5.69	28.45	
1.01.03.01.387.13	6	Tee 1 1 4 Roja Plastigama	0.67	4.02	
1.01.03.01.387.14	6	Tee Estriada De Bronce 3/8	1.80	10.80	
1.01.03.01.387.15	6	Tee Pvc De 4 Makrotubo	3.37	20.22	
1.01.03.01.387.16	7	Tee Aluminio De 2 P	5.15	36.05	
1.01.03.01.387.17	7	Tee Estriada De Bronce 1/4 Para Manguera	1.21	8.47	
1.01.03.01.387.18	10	Tee 1 1 4 Hg	1.68	16.80	
		SUMAN Y PASAN			1,300,655.84

EMPRESA COMERCIAL "OROCENTRO"					
INVENTARIO INICIAL					
AL 01 DE ABRIL DEL 2022					
EXPRESADO EN DÓLARES AMERICANOS					
					FOLIO N° 217
Código	Cant.	Detalle	Valor Unitario	Valor Parcial	Valor Total
		SUMAN Y VIENEN			1,300,655.84
1.01.03.01.387.19	10	Tee 2 Hg	5.96	59.60	
1.01.03.01.387.20	11	Tee 1 Plastiflex Gris	0.21	2.31	
1.01.03.01.387.21	14	Tee 1 1 2 Hg	3.48	48.72	
1.01.03.01.387.22	19	Tee 3 4 Roja Plastigama	0.95	18.05	
1.01.03.01.387.23	33	Tee 1 2 Plastiflex	0.09	2.97	
1.01.03.01.387.24	48	Tee 1 Hg	2.06	98.88	
1.01.03.01.387.25	48	Tee De 2 Pvc Makrotubo	0.78	37.44	
1.01.03.01.387.26	55	Tee 3 4 Hg	1.43	78.65	
1.01.03.01.387.27	66	Tee Spliter Coaxial Century C/U Individual 4m91114	0.13	8.58	
1.01.03.01.387.28	90	Tee 1 2 Aluminio	0.91	81.90	
1.01.03.01.387.29	142	Tee 1 2 Hg	0.69	97.98	
1.01.03.01.387.30	227	Tee Polipropileno De 1 2 Plastigama Roja	0.48	108.96	
1.01.03.01.388		Teflon			
1.01.03.01.388.01	490	Cinta Teflon De 1 2 Amarillo Imcava	0.25	122.50	
1.01.03.01.388.02	1036	Cinta Teflon Den 3 4 Blanca Imcava	0.39	404.04	
1.01.03.01.388.03	1956	Cinta Teflon 3/4 Naranja Industrial Malvas Germany 25 Mts	0.81	1,584.36	
1.01.03.01.388.04	2130	Cinta Teflon Den 3 4 Amarillo Imcava	0.38	809.40	
1.01.03.01.389		Teja			
1.01.03.01.389.01	5	Teja Toledo De 20 Pies 0.45mm	51.08	255.40	
1.01.03.01.390		Tela Listada			
1.01.03.01.390.01	5.19	Tela Lona 3 80m X Metros	1.69	8.77	
1.01.03.01.390.02	4	Templador Galvanizado 5 8 X 250	2.46	9.84	
1.01.03.01.390.03	8	Templador Galvanizado 3 4	4.43	35.44	
1.01.03.01.390.04	10	Templador 3 8 X 150 Galvanizado	0.50	5.00	
1.01.03.01.391		Terminal			
1.01.03.01.391.01	6	Terminal Para Cable 1 0 - 2 0 Uni-Arc 300a	2.65	15.90	
1.01.03.01.391.02	16	Terminal Para Bateria Motsur Racing Es1384	0.97	15.52	
1.01.03.01.391.03	48	Conector Terminal Coaxial Sy-Tvc-02 - Rg59	0.10	4.80	
1.01.03.01.391.04	150	Terminal Aislado En U 5/32 #8 Azul	0.04	6.00	
1.01.03.01.391.05	170	Terminal Aislado Hembra 16-14 Azul 6.4mm	0.06	10.20	
1.01.03.01.391.06	175	Terminal Rj-45 8 Hilos	0.19	33.25	
1.01.03.01.391.07	178	Terminal Aislado Hembra 12 -10 Amarillo 6.4mm	0.07	12.46	
1.01.03.01.391.08	186	Terminal Aislado Pin Csc Amarillo 16-14	0.11	20.46	
1.01.03.01.391.09	187	Terminal Aislado Macho 12-10 Amarillo 6.4mm	0.06	11.22	
1.01.03.01.391.10	188	Terminal Aislado Macho 16-14 Azul 6.4mm	0.06	11.28	
1.01.03.01.391.11	200	Terminal Aislado En U 5/32 #8 Amarillo	0.09	18.00	
		SUMAN Y PASAN			1,300,655.84

EMPRESA COMERCIAL "OROCENTRO"					
INVENTARIO INICIAL					
AL 01 DE ABRIL DEL 2022					
EXPRESADO EN DÓLARES AMERICANOS					
					FOLIO N° 218
Código	Cant.	Detalle	Valor Unitario	Valor Parcial	Valor Total
		SUMAN Y VIENEN			1,300,655.84
1.01.03.01.391.12	200	Terminal Pin Csc Azul 16-14	0.07	14.00	
1.01.03.01.392		Termos			
1.01.03.01.392.01	1	Combo Cooler 56830 Azul 32l Termolarcaixa Termica Suv 3502aza	44.09	44.09	
1.01.03.01.392.02	1	Cooler Termolar 56396 12l Gris Con Nanranjo	23.30	23.30	
1.01.03.01.392.03	4	Termo P Comida Thermomatic 2 0l Pm-088	12.24	48.96	
1.01.03.01.392.04	2	Termo Decorado Bebe 1 Ltrs Imusa 5850001692	5.67	11.34	
1.01.03.01.392.05	2	Termo Stainlss Stteel 1.2l Unbreakable	9.03	18.06	
1.01.03.01.392.06	3	Termo Porta Comida 2.4l Negro Umco 7662	7.90	23.70	
1.01.03.01.393		Tijeras			
1.01.03.01.393.01	1	Tijera 10 Pulg Total Con Revestimiento	5.56	5.56	
1.01.03.01.393.02	1	Tijera Cocina Multiuso Kitchen Scissors 9340 Jiang Ming	0.99	0.99	
1.01.03.01.393.03	1	Tijera De AVíacion Derecha Verde Stanley	6.99	6.99	
1.01.03.01.393.04	1	Tijera Hojalatero 12 Sty Mango Forrado	14.24	14.24	
1.01.03.01.393.05	1	Tijera Para Cocina 215mm Ultimate Acero Inoxidable	2.37	2.37	
1.01.03.01.393.06	1	Tijera Para Costura Y Manualidades 7 Pulgadas Pretul Tp-8341-7	3.71	3.71	
1.01.03.01.393.07	3	Tijera Para Costura Y Oficina 4 Pulgadas	5.19	15.57	
1.01.03.01.393.08	2	Juego De Tijeras 2pzs Skut	3.12	6.24	
1.01.03.01.393.09	4	Tijera Para Podar Jardín 24 Rojo	6.32	25.28	
1.01.03.01.393.10	5	Tijera 8p De Oficina Costura Pretul	4.59	22.95	
1.01.03.01.393.11	22	Tijera Cerca Viva 12 Césped Tramontina	4.84	106.48	
1.01.03.01.394		Timbres			
1.01.03.01.394.01	1	Timbre Campana Rojo Chino 4	3.56	3.56	
1.01.03.01.394.02	3	Timbre Inteligente Inalámbrico	6.13	18.39	
1.01.03.01.394.03	5	Timbre Din-Don 39308 Bticino	11.99	59.95	
1.01.03.01.394.04	6	Timbre Inalámbrico Meiko	4.01	24.06	
1.01.03.01.395		Tina			
1.01.03.01.395.01	5	Tina 12gls Roja 57x30cm Consuplast	6.00	30.00	
1.01.03.01.396		Tinte			
1.01.03.01.396.01	3	1/4 Tinte Plast Aplicación Directa Vino Adheplast	3.83	11.49	
1.01.03.01.396.02	4	1/4 Tinte Plast Concentrado Café Adheplast	4.28	17.12	
1.01.03.01.396.03	4	1/4 Tinte Plast Concentrado Wengue Adheplast	3.74	14.96	
1.01.03.01.396.04	4	Litro Tinte Plast Caramelo Aplicación Directa Adheplast	3.13	12.52	
1.01.03.01.396.05	6	1/4 Litro Tinte Plas Concentrado Nogal Adheplast	4.66	27.96	
1.01.03.01.396.06	6	1/4 Tinte Plast Concentrado Negro	3.64	21.84	
1.01.03.01.396.07	6	Litro Tinte Plast Vino Aplicación Directa Adheplast	1.95	11.70	
1.01.03.01.396.08	7	Litro Tinte Plast Miel Aplicación Directa Adheplast	3.21	22.47	
		SUMAN Y PASAN			1,300,655.84

EMPRESA COMERCIAL "OROCENTRO"					
INVENTARIO INICIAL					
AL 01 DE ABRIL DEL 2022					
EXPRESADO EN DÓLARES AMERICANOS					
					FOLIO N° 219
Código	Cant.	Detalle	Valor Unitario	Valor Parcial	Valor Total
		SUMAN Y VIENEN			1,300,655.84
1.01.03.01.397		Tinte Carpintería			
1.01.03.01.397.01	1	1/4 Litro Tinte Plas Aplicación Directa Cedro Adheplast	3.13	3.13	
1.01.03.01.397.02	1	1/4 Tinte Plast Concentrado Caoba Adheplast	4.72	4.72	
1.01.03.01.398		Tips			
1.01.03.01.398.01	1	Tips Desinfectante Eucalipto 2000c	2.81	2.81	
1.01.03.01.398.02	1	Tips Multiusos Aceite Naranja Tigger	3.30	3.30	
1.01.03.01.398.03	2	Tips Baño Manzana	0.79	1.58	
1.01.03.01.398.04	2	Tips De Baño Cereza	0.62	1.24	
1.01.03.01.398.05	3	Tips Pastilla Brisa Lavanda	0.79	2.37	
1.01.03.01.398.06	5	Tips Limpiador En Polvo Naranja 450ml	0.65	3.25	
1.01.03.01.399		Tiza			
1.01.03.01.399.01	711.4	Tiza Industrial China	0.14	99.60	
1.01.03.01.400		Toallas			
1.01.03.01.400.01	1	Set De Toalla West Poin 3 Piezas Con Cenefa Beige Costurín	11.21	11.21	
1.01.03.01.400.02	1	Set De Toalla West Poin 3 Piezas Con Cenefa Melón Costurín 2sto85	11.21	11.21	
1.01.03.01.400.03	1	Set Toalla West Point 3 Piezas Amarillo	8.94	8.94	
1.01.03.01.400.04	1	Toalla Humeda Nappis Fhisher Price X50	1.19	1.19	
1.01.03.01.400.05	1	Toalla W Point Premiun 50x100	2.05	2.05	
1.01.03.01.400.06	1	Toalla West Point 30 X 30 Café 2sto314	0.37	0.37	
1.01.03.01.400.07	1	Toalla West Point 30 X 30 Fresa 2sto308	0.37	0.37	
1.01.03.01.400.08	1	Toalla West Point 70 X 140 Azul Marino	4.59	4.59	
1.01.03.01.400.09	1	Toalla West Point 70 X 140 Gris	4.59	4.59	
1.01.03.01.400.10	1	Toallitas Humedades Babys 50 Unds	1.03	1.03	
1.01.03.01.400.11	2	Set De Toalla West Poin 3 Piezas Con Cenefa Blanco Costurín	9.56	19.12	
1.01.03.01.400.12	2	Set De Toalla West Poin 3 Piezas Con Cenefa Gris Costurín 2sto886	11.21	22.42	
1.01.03.01.400.13	2	Set De Toalla West Poin 3 Piezas Con Cenefa Turqueza Costurín 2st	11.21	22.42	
1.01.03.01.400.14	2	Toalla Abro Ct210 Microfibra Paño De Limpieza	2.25	4.50	
1.01.03.01.400.15	2	Toalla West Point 30 X 30 Amarillo 2sto304	0.37	0.74	
1.01.03.01.400.16	2	Toalla West Point Premium 75*140 Con Cenefa 2sto090	6.05	12.10	
1.01.03.01.400.17	2	Toalla Z Blanca Eco Limpio 23 * 23cm 175 Unds 2hojas	1.22	2.44	
1.01.03.01.400.18	3	Set De Toalla West Poin 3 Piezas Con Cenefa Azul Rey Costurín	11.21	33.63	
1.01.03.01.400.19	5	Toalla Abro Ct210 40CM x 40 CM	2.13	10.65	
1.01.03.01.400.20	5	Toalla West Point 30 X 30 Hábito 2sto302	0.52	2.60	
1.01.03.01.400.21	6	Toalla De Cocina 30 * 50	0.93	5.58	
1.01.03.01.400.22	6	Toallitas Para Interiores Con Aroma Sonax	6.74	40.44	
1.01.03.01.400.23	8	Toalla West Point 30 X 30 Blanco 2sto300	0.52	4.16	
		SUMAN Y PASAN			1,300,655.84

EMPRESA COMERCIAL "OROCENTRO"					
INVENTARIO INICIAL					
AL 01 DE ABRIL DEL 2022					
EXPRESADO EN DÓLARES AMERICANOS					
					FOLIO N° 220
Código	Cant.	Detalle	Valor Unitario	Valor Parcial	Valor Total
		SUMAN Y VIENEN			1,300,655.84
1.01.03.01.400.24	10	Toalla Para Cocina Arcatex	2.30	23.00	
1.01.03.01.400.25	10	Toalla W Point Premiun 40x70	1.40	14.00	
1.01.03.01.400.26	10	Toalla West Point 30 X 30 Beige 2sto301	0.52	5.20	
1.01.03.01.400.27	11	Protectores Kotex Days Duo 6(4x15)	1.00	11.00	
1.01.03.01.400.28	12	Toalla Playera 70 X 140 (300gr)	3.37	40.44	
1.01.03.01.400.29	13	Toallas Húmedas Active Fresh Huggies Sin Alcohol	1.27	16.51	
1.01.03.01.400.30	14	Toalla Humectante Huggies Active Fresh 32 Und Limpieza Efectiva	0.68	9.52	
1.01.03.01.400.31	33	Toalla En Z Blanca Doble Hoja 150 Hojas 73578	2.61	86.13	
1.01.03.01.401		Toma Corrientes			
1.01.03.01.401.01	1	Toma Corriente Doble 2p + Tierra Bticino Nobile Champ Af2228ebc	2.01	2.01	
1.01.03.01.401.02	1	Tomacorriente 2p + Interruptor Bticino Ae2231egti Modus Style Terr	2.36	2.36	
1.01.03.01.401.03	1	Tomacorriente A/C Chino 15 220v Bticino Tandem Ae1220egti Terr	1.30	1.30	
1.01.03.01.401.04	1	Tomacorriente Polarizado 15a + Interruptor 10a Maviju 125/250v Ma	2.21	2.21	
1.01.03.01.401.05	3	Me Eaton Toma Torsión Emp 30a 125 250v L14 30r 3p T	15.03	45.09	
1.01.03.01.401.06	3	Tomacorreinte Protector De 3 Salidas 2 Usb 15a 110-125v Rockwell	6.84	20.52	
1.01.03.01.401.07	3	Tomacorriente Polar 15a + Interruptor 10a 125/250v Maderado Aqua	2.50	7.50	
1.01.03.01.401.08	4	Me Eaton Toma Torsión Emp 30a Cat L6 30r	7.80	31.20	
1.01.03.01.401.09	4	Tomacorriente Jack Tv Coaxial 15 A Maderado Aqua Maviju	2.19	8.76	
1.01.03.01.401.10	5	Toma Aereo Blindado TermoPlástico Amarillo 15a/125v Polarizado	1.21	6.05	
1.01.03.01.401.11	5	Toma Corriente Cooper Derivacion Triple De Caucho 400w	0.61	3.05	
1.01.03.01.401.12	6	Tomacorriente Doble Polarizado Prow 15a - 125v Marfil Pbs-5	0.50	3.00	
1.01.03.01.401.13	7	Tomacorriente Negro Bp 2 Patas	0.33	2.31	
1.01.03.01.401.14	7	Tomacorriente Polarizado 15 A + Interruptor Maviju 10a 125/250v N	2.56	17.92	
1.01.03.01.401.15	8	Jack Tv Coaxial + Toma Corriente 15a Maviju Negro Aqua	2.25	18.00	
1.01.03.01.401.16	9	Tomacorriente Teléfono + Tv Legrand	1.30	11.70	
1.01.03.01.401.17	10	Toma Corriente 2 Pts + T + Usb Bticino Terra + Mink Ae2231usbeg	5.81	58.10	
1.01.03.01.401.18	10	Toma Sencillo Para Tv Bticino Ae2152egti Terra + Mink	1.75	17.50	
1.01.03.01.401.19	10	Toma Tv + Teléfono Bticino Ae2272egti	2.87	28.70	
1.01.03.01.401.20	12	Toma Pata De Gallina Sobrepuesto 50a	4.74	56.88	
1.01.03.01.401.21	15	Toma Corriente Doble 2 Pts Bticino Nobile Negro Af2228eang	2.01	30.15	
1.01.03.01.401.22	15	Toma Triple Sobrepuesto Jem 10a-125v Marfil	0.62	9.30	
1.01.03.01.401.23	21	Tomacorriente Polarizado Cooper	0.55	11.55	
1.01.03.01.401.24	24	Toma Aereo Blindado TermoPlástico Amarillo 15a Polarizado Eagle	1.24	29.76	
1.01.03.01.401.25	31	Interruptor Coop 452 Ojo De Cangrejo	1.53	47.43	
1.01.03.01.401.26	50	Toma Sobrepuesto Doble Polarizado Oval P38 Bt	1.65	82.50	
1.01.03.01.401.27	180	Toma Sobrepuesto Doble Pol 15a 125v 78v-Box Cooper	1.87	336.60	
		SUMAN Y PASAN			1,300,655.84

EMPRESA COMERCIAL "OROCENTRO"					
INVENTARIO INICIAL					
AL 01 DE ABRIL DEL 2022					
EXPRESADO EN DÓLARES AMERICANOS					
					FOLIO N° 221
Código	Cant.	Detalle	Valor Unitario	Valor Parcial	Valor Total
		SUMAN Y VIENEN			1,300,655.84
1.01.03.01.402		Tornillos			
1.01.03.01.402.01	80	Tornillo Aglomerado Grues 2x8 Negro Bp	0.01	0.80	
1.01.03.01.402.02	141	Tornillo 8 * 2 Aglomerado Negro Nelson	0.02	2.82	
1.01.03.01.402.03	278	Tornillo Aglomerado 8 * 1/2 Jem Rosca Gruesa	0.02	5.56	
1.01.03.01.402.04	408	Tornillo 6x1 T Pato Cabe Mixta	0.01	4.08	
1.01.03.01.402.05	552	Tornillo T Pato Avellanado 8x1 Consun	0.01	5.52	
1.01.03.01.402.06	578	Tornillo T Pato Cabe Avellanada 8x1-1 2	0.04	23.12	
1.01.03.01.402.07	644	Tornillo Tripa Pato Jem 08 * 5/8	0.01	6.44	
1.01.03.01.402.08	669	Tornillo T P Avell Titanium 8x1 1 2	0.01	6.69	
1.01.03.01.402.09	751	Tornillo Tripa Pato Jem 08 * 3/4	0.01	7.51	
1.01.03.01.402.10	812	Tornillo Tripla Pato Jem 1 00 - 1 X 10 Cabeza De Pan Niquelado	0.02	16.24	
1.01.03.01.402.11	894	Tornillo 1 * 8 Cabeza De Sombrero O Lenteja	0.01	8.94	
1.01.03.01.402.12	944	Tornillo Aglomerado Grues 3 4x8 Negro Jem	0.01	9.44	
1.01.03.01.402.13	1000	Tornillo Tripa Pato 5/8 X 10 Cabeza De Pan Niquelado	0.01	10.00	
1.01.03.01.402.14	1150	Tornillo Tripa Pato Jem 08 * 1	0.02	23.00	
1.01.03.01.402.15	1345	Tornillo Tripa Pato Jem 0.50 - 1/2 X 08	0.01	13.45	
1.01.03.01.402.16	1616	Tornillo T P Avellamado Jem 1 00 - 1 X 10	0.01	16.16	
1.01.03.01.402.17	1700	Tornillo Milimétrico Galv 5MM X 30 MM	0.01	17.00	
1.01.03.01.402.18	1862	Tornillo T P Avellanada 8x2	0.02	37.24	
1.01.03.01.402.19	2999	Tornillo P Aglom Rosca Gruesa 2x8 Jem	0.02	59.98	
1.01.03.01.402.20	4565	Tornillo 3/4 * 8 Cabeza De Sombrero O Lenteja	0.01	45.65	
1.01.03.01.402.21	14208	Tornillo 1/2 * 8 Cabeza De Sombrero O Lenteja	0.01	142.08	
1.01.03.01.403		Traje			
1.01.03.01.403.01	17	Traje De Seguridad Tithan	9.28	157.76	
1.01.03.01.403.02	37	Traje Overol Blanco (L) Lakeland Latinoamericana Micromax	4.50	166.50	
1.01.03.01.403.03	77	Bata Quirúrgica Costurín	2.87	220.99	
1.01.03.01.404		Trapeadores			
1.01.03.01.404.01	2	Barredora De Polvo T21-57 Smart Mute K-555 Cleanel	25.00	50.00	
1.01.03.01.404.02	3	Set Microlimpia Ultramop Velcro Mediana Microfibra	16.00	48.00	
1.01.03.01.404.03	3	Trapeador Paño Ultra Absorbente Costurín 2spm002	1.16	3.48	
1.01.03.01.404.04	4	Balde Con Trapeador Neco Cleaning 50-0063-14	17.31	69.24	
1.01.03.01.404.05	4	Trapeador A Vapor T02-13 Healthu Spray Mop	8.93	35.72	
1.01.03.01.404.06	4	Trapeador Con Mandi De Acero Neco Sponge Mop 10-6665-11	5.89	23.56	
1.01.03.01.404.07	4	Trapeador Tipo Tela	2.25	9.00	
1.01.03.01.404.08	19	Paños Limpia Pisos Azul Master X 2	2.28	43.32	
1.01.03.01.405		Terminal			
		SUMAN Y PASAN			1,300,655.84

EMPRESA COMERCIAL "OROCENTRO"					
INVENTARIO INICIAL					
AL 01 DE ABRIL DEL 2022					
EXPRESADO EN DÓLARES AMERICANOS					
					FOLIO N° 222
Código	Cant.	Detalle	Valor Unitario	Valor Parcial	Valor Total
		SUMAN Y VIENEN			1,300,655.84
1.01.03.01.405.01	177	Terminal Ojo Aislado 16-14 (1/4) Tp-6-5 Azul Inteilli	0.07	12.39	
1.01.03.01.406		Tubos			
1.01.03.01.406.01	8	Tubo Acero Inoxidable Red 1/2 * 1 Mm X 6mt 58024	8.16	65.28	
1.01.03.01.406.02	1	Tubo Corrugado 400 Mm X 6mts Alcantarillado	185.71	185.71	
1.01.03.01.406.03	1	Tubo Cuadrado Galvanizado 40 X 40 X 40 X 1 8	17.01	17.01	
1.01.03.01.406.04	1	Tubo Cuadrado Negro Est 40 X 40 X 1 8 (11 2x1 8)	12.00	12.00	
1.01.03.01.406.05	3	Tubo Cuadrado Negro Est 50x50x1 8 (2x1 8)	25.69	77.07	
1.01.03.01.406.06	1	Tubo Galv Fuji Id Iso li 3 3.20mm	85.37	85.37	
1.01.03.01.406.07	1	Tubo Galvanizado Iso li Econ 3p	28.70	28.70	
1.01.03.01.406.08	1	Tubo Poste Galv 1 1 2 (1 8mm) Económico	18.20	18.20	
1.01.03.01.406.09	1	Tubo Rectangular Negro Estriado 25*50*1.8 (1*2*1.8mm)	11.73	11.73	
1.01.03.01.406.10	1	Tubo Uso Sanitario 160 Mm Tigre 3mts 11030803	10.45	10.45	
1.01.03.01.406.11	1	Tubo Uso Sanitario 50mm X 3m Tigre	1.39	1.39	
1.01.03.01.406.12	2	Tubo 700-15 Válvula Tr75a Rubber King	9.49	18.98	
1.01.03.01.406.13	2	Tubo Cuadrado De Acero Inoxidable 2 * 1.5mm	66.05	132.10	
1.01.03.01.406.14	2	Tubo Desague Ec 160mm X 3mt Plastigama	22.83	45.66	
1.01.03.01.406.15	2	Tubo Galv Iso li Econ 1 1 4 X 2.6mm	33.86	67.72	
1.01.03.01.406.16	2	Tubo Para Llanta Gr-14 R14	7.78	15.56	
1.01.03.01.406.17	8	Tubo Poste Galva 1 (1.9mm)	13.71	109.68	
1.01.03.01.406.18	2	Tubo Presión E-C 200mm X 6m 0 50mpa	40.00	80.00	
1.01.03.01.406.19	3	Tubo Cerrado Red Galva 3 (75 0m)2 Me	44.08	132.24	
1.01.03.01.406.20	3	Tubo Cuadrado Galvanizado 25x25x1 5 (1 X 1 5)	14.34	43.02	
1.01.03.01.406.21	3	Tubo Llanta Tr 15 12.5 5/80	22.50	67.50	
1.01.03.01.406.22	3	Tubo Poste Galv 3 4 (1 8m)	13.13	39.39	
1.01.03.01.406.23	3	Tubo Uso Sanitario 50mm X 3m Tubytek	1.74	5.22	
1.01.03.01.406.24	3	Tubo Uso Sanitario 75mm X 3m Tigre	3.08	9.24	
1.01.03.01.406.25	4	Tubo Cua Ne-Est 100x100x2 0 (4x2)	54.88	219.52	
1.01.03.01.406.26	4	Tubo Cuadrado Negro Est 25*25*1.1 (1*1.1mm)	5.70	22.80	
1.01.03.01.406.27	4	Tubo Cuadrado Negro Est 25x25x1 8 % 1x1 8mm)	7.83	31.32	
1.01.03.01.406.28	4	Tubo Rectangular Negro Est 25x50x1 5 (1x2x1 5)	12.90	51.60	
1.01.03.01.406.29	4	Tubo Rígido De Presión Roscable 1 X 6 Mt Plastigama	14.82	59.28	
1.01.03.01.406.30	4	Tubo Uso Sanitario 75 Mm Rival Liso Blanco	2.41	9.64	
1.01.03.01.406.31	5	Tubo Bananal Funi 1 1 4 42 2 X 1 5	13.79	68.95	
1.01.03.01.406.32	5	Tubo Conduit Pesado De 3/8 X 3mt Crema Pvc Incamep	0.50	2.50	
1.01.03.01.406.33	5	Tubo Cuad Galv 20x20x1 5x (3 4x1 5m)	11.49	57.45	
1.01.03.01.406.34	5	Tubo Cuad Ne Est 75x75x1 8mm	22.35	111.75	
		SUMAN Y PASAN			1,300,655.84

EMPRESA COMERCIAL "OROCENTRO"					
INVENTARIO INICIAL					
AL 01 DE ABRIL DEL 2022					
EXPRESADO EN DÓLARES AMERICANOS					
					FOLIO N° 223
Código	Cant.	Detalle	Valor Unitario	Valor Parcial	Valor Total
SUMAN Y VIENEN					1,300,655.84
1.01.03.01.406.35	5	Tubo Cuadrado Galvanizado 75 * 75 * 2 (3 * 2mm)	53.14	265.70	
1.01.03.01.406.36	5	Tubo Expandible Para Cortina 1100 X 2000 X 22mm Aluminio Blan	3.90	19.50	
1.01.03.01.406.37	5	Tubo Rectangular Neg Est 20x40x1 5 (3 4x1 1 2x1.5)	12.06	60.30	
1.01.03.01.406.38	5	Tubo Rival Corrugado 110 X 6mts	20.51	102.55	
1.01.03.01.406.39	5	Tubo Rival Corrugado 250 m x 6 Mts	82.35	411.75	
1.01.03.01.406.40	6	Tubo Bananal 2 X 1 5mm Econ	26.30	157.80	
1.01.03.01.406.41	6	Tubo Rectangular Galvanizado 20 * 40 * 1.5 (3/4*1 1/2* 1.5mm)	15.34	92.04	
1.01.03.01.406.42	6	Tubo Redondo Negro -Est 1 1/4 * 1.8	8.49	50.94	
1.01.03.01.406.43	7	Tubo Cuadrado Galvanizado 40x40x1 5 (1 1 2x1 5)	22.83	159.81	
1.01.03.01.406.44	7	Tubo Cuadrado Galvanizado 50 * 50 * 1.8 (2 * 1.8mm)	28.11	196.77	
1.01.03.01.406.45	8	Tubo Cuadrado Galva 50x50x2 (2x2mm)	35.49	283.92	
1.01.03.01.406.46	9	Tubo Cuadrado Negro Est 50x50x1 5 (2x1 5)	14.09	126.81	
1.01.03.01.406.47	9	Tubo Rectangular Galvanizado 100x50x2 0 4x2x2 0	51.72	465.48	
1.01.03.01.406.48	10	Tubo Americanlite Led T8 1.2 M 110-240v 18w	1.59	15.90	
1.01.03.01.406.49	10	Tubo Cuadrado Galvanizado 100 * 100 * 2mm (4 * 2mm)	72.43	724.30	
1.01.03.01.406.50	10	Tubo Cuadrado Galvanizado 30 X 30 X 1 5 (1 1 4 X 1 5mm)	16.20	162.00	
1.01.03.01.406.51	10	Tubo Desague Ecn 75mm X 3mt Plastigama	7.66	76.60	
1.01.03.01.406.52	10	Tubo Poste Galv 1 2 (1 5m)	8.03	80.30	
1.01.03.01.406.53	10	Tubo Poste Galv 3 4 (1 5mm)	11.21	112.10	
1.01.03.01.406.54	10	Tubo Red Negro Est 1 1 4 (1 5mm) 42 2x1 5	6.89	68.90	
1.01.03.01.406.55	12	Tubo Conduit Pesado De 1/2 X 3mt Crema Pvc Incamep	0.72	8.64	
1.01.03.01.406.56	12	Tubo Cuadrado Galvanizado 75 * 75 * 1.8 (3 * 1.8m)	44.63	535.56	
1.01.03.01.406.57	12	Tubo Galv Iso Li Econ 1 2 X 2.00mm	12.92	155.04	
1.01.03.01.406.58	13	Tubo Cuadrado Galvanizado 20x20x1 5 (3 4x1 5mm)	8.74	113.62	
1.01.03.01.406.59	13	Tubo Cuadrado Ne-Est 40x40x1 5 (1 1 2 X 1 5)	17.00	221.00	
1.01.03.01.406.60	13	Tubo Cuadrado Negro Est 30*30*1.5 (1 1/4 X 1.5mm)	10.11	131.43	
1.01.03.01.406.61	13	Tubo Poste Galv 1 (1 5m) Econ	13.13	170.69	
1.01.03.01.406.62	13	Tubo Rectangular Est Galv Anizado 50 X 25 X 1.5 2 X 1 X 1.5	19.20	249.60	
1.01.03.01.406.63	14	Tubo Cerr Red Galv 2 (50 80mm) 1 5mm	21.55	301.70	
1.01.03.01.406.64	15	Tubo Presión Rojo Roscable 1 2 X 6 Mt Plastigama	7.39	110.85	
1.01.03.01.406.65	18	Tubo Conduit 1/2 3m Pesado Plastidor	0.80	14.40	
1.01.03.01.406.66	18	Tubo Rígido Boplast De 3 4x6mtx340psi Gris	6.17	111.06	
1.01.03.01.406.67	20	Tubo Rígido Boplast De 12 x 6 MT X 420 PS	4.00	80.00	
1.01.03.01.406.68	20	Tubo Conduit 3/4 3m Pesado Plastidor	0.96	19.20	
1.01.03.01.406.69	20	Tubo Conduit 3/4 3m Boplast	0.96	19.20	
1.01.03.01.406.70	20	Tubo Desague Ec 110mm X 3mt Plastigama	10.08	201.60	
SUMAN Y PASAN					1,300,655.84

EMPRESA COMERCIAL "OROCENTRO"					
INVENTARIO INICIAL					
AL 01 DE ABRIL DEL 2022					
EXPRESADO EN DÓLARES AMERICANOS					
					FOLIO N° 224
Código	Cant.	Detalle	Valor Unitario	Valor Parcial	Valor Total
		SUMAN Y VIENEN			1,300,655.84
1.01.03.01.406.71	20	Yee Reducción Pvc 4x2 Makrotubo	0.43	8.60	
1.01.03.01.406.72	21	Tubo Desague Ec 50mm X 3mt Plastigama	4.14	86.94	
1.01.03.01.406.73	21	Tubo Galvanizado Iso li Econ 2 X 265mm Hid	52.68	1,106.28	
1.01.03.01.406.74	24	Tubo Estriado Dorado 1 X 6mt Cortina	1.22	29.28	
1.01.03.01.406.75	25	Tubo Red Negro - Est 1 (1 5m)	8.52	213.00	
1.01.03.01.406.76	26	Tubo Cerrado Red Galv 1 1 2 (38 10m)1 5mm	16.50	429.00	
1.01.03.01.406.77	34	Tubo Uso Sanitario 160 Mm Boplast	16.02	544.68	
1.01.03.01.406.78	57.5	Tubo Rígido Roscable Plastigama 1 2 (420)Psi	6.92	397.90	
1.01.03.01.406.79	61	Tub Conduit Pesado 1/2 Rival	0.67	40.87	
1.01.03.01.406.80	70	Tubo Interior de la Aguja Cod 17	0.45	31.50	
1.01.03.01.406.81	80	Yee 2 Boplast Pvc	0.57	45.60	
1.01.03.01.406.82	99	Tubo De Uso Sanitario 75mmm Bx 3m	4.88	483.12	
1.01.03.01.406.83	103	Reducción 3x2 Makrotubo	0.53	54.59	
1.01.03.01.406.84	105.5	Tubo Estriado Dorado 3/4 X 6mt Cortina	0.82	86.51	
1.01.03.01.406.85	122	Tubo Galvanizado Iso li Económico 1 X 2 60	24.48	2,986.56	
1.01.03.01.406.86	170	Tubo Uso Sanitario 110mm X 3m Tigre	3.77	640.90	
1.01.03.01.406.87	193	Tubo Uso Sanitario 110 * 2.2mm * 3mts Boplast	7.22	1,393.46	
1.01.03.01.406.88	211	Codo Pvc 2x45 Makrotubo	0.36	75.96	
1.01.03.01.406.89	256	Tubo Uso Sanitario 50mm 3m Boplast Liv Crema Mb Bp	2.85	729.60	
1.01.03.01.407		Tuercas			
1.01.03.01.407.01	2	Tuerca De Acero Inoxidable 304 1 2	0.16	0.32	
1.01.03.01.407.02	9	Tuerca De La Entrada De Agua Yt 27 Cod 50	1.01	9.09	
1.01.03.01.407.03	13	Tuerca Del Pie De Avance Cod 1 Yt 27	1.29	16.77	
1.01.03.01.407.04	14.7	Tuerca Negra 7 8	1.54	22.64	
1.01.03.01.407.05	20.04	Tuerca Negra 1 2	1.20	24.05	
1.01.03.01.407.06	21	Tuerca Para Manguera 1 4 Oxígeno	0.76	15.96	
1.01.03.01.407.07	66	Tuerca Hexagonal Galvanizada 5/16	1.11	73.26	
1.01.03.01.407.08	88.49	Tuerca Negra 3 8	1.03	91.14	
1.01.03.01.407.09	116.1	Tuerca Negra 1	1.35	156.74	
1.01.03.01.407.10	300	Tuerca MiliMétrica Hexagonal	0.01	3.00	
1.01.03.01.407.11	118.52	Tuerca Hexagonal Galvanizada 3/4	1.13	133.93	
1.01.03.01.407.12	131.93	Tuerca Negra 1 4	0.95	125.33	
1.01.03.01.407.13	150	Tuerca Negra 5 16	0.95	142.50	
1.01.03.01.408		Tumbado			
1.01.03.01.408.01	4	Tumbado Pvc 5.95m * 25cm X 7mm Café Caja De 10	73.00	292.00	
1.01.03.01.409		Unión			
		SUMAN Y PASAN			1,300,655.84

EMPRESA COMERCIAL "OROCENTRO"					
INVENTARIO INICIAL					
AL 01 DE ABRIL DEL 2022					
EXPRESADO EN DÓLARES AMERICANOS					
					FOLIO N° 225
Código	Cant.	Detalle	Valor Unitario	Valor Parcial	Valor Total
		SUMAN Y VIENEN			1,300,655.84
1.01.03.01.409.01	1	Unión De Bronce Para Manguera 1 2	1.08	1.08	
1.01.03.01.409.02	1	Unión Reducción De Aluminio 1 1 2x1	1.31	1.31	
1.01.03.01.409.03	2	Unión Bronce De 3/8 A 3/8	1.24	2.48	
1.01.03.01.409.04	2	Unión Manguera Poelsan 40 X 40 Mm	1.38	2.76	
1.01.03.01.409.05	3	Unión Bronce De 3/8 A 1/4	1.20	3.60	
1.01.03.01.409.06	4	Unión 4 Hg	7.25	29.00	
1.01.03.01.409.07	4	Unión De Aluminio De 2 X 1 2	1.25	5.00	
1.01.03.01.409.08	6	Reducción 1 1 2 X 3 4	1.25	7.50	
1.01.03.01.409.09	6	Unión De Pistola Y Lanzadera Porten	6.94	41.64	
1.01.03.01.409.10	7	Unión De Bronce Para Manguera De Jardín 1 2	1.36	9.52	
1.01.03.01.409.11	7	Unión Macho Doble 1 4 Npt Truper	0.86	6.02	
1.01.03.01.409.12	7	Universal 2 Hg Nudo	10.90	76.30	
1.01.03.01.409.13	8	Unión 3 Hg	6.19	49.52	
1.01.03.01.409.14	8	Unión Bronce De 1/2 A 3/8	1.98	15.84	
1.01.03.01.409.15	9	Unión 1 1 2 Hg	2.14	19.26	
1.01.03.01.409.16	9	Unión 3 Pvc Makrotubo	0.51	4.59	
1.01.03.01.409.17	10	Unión 8 Pvc Plastiflex	12.00	120.00	
1.01.03.01.409.18	10	Unión T Ff 1 4 Npt Truper	1.31	13.10	
1.01.03.01.409.19	11	Unión 4 Pvc Makrotubo	0.70	7.70	
1.01.03.01.409.20	11	Universal 4 Hg Nudo	19.06	209.66	
1.01.03.01.409.21	12	Unión Para Canal Plastigama	4.55	54.60	
1.01.03.01.409.22	12	Universal 1 Plastigama Roja	3.73	44.76	
1.01.03.01.409.23	14	Unión Yee Espiga Bronce 5/16	1.30	18.20	
1.01.03.01.409.24	15	Unión 2 1 2 Hg	1.12	16.80	
1.01.03.01.409.25	15	Universal De 1 Hg Nudo	4.74	71.10	
1.01.03.01.409.26	18	Unión 11 4 Hg	0.61	10.98	
1.01.03.01.409.27	18	Universal O Nudo 3 Hg	3.94	70.92	
1.01.03.01.409.28	19	Unión De Canal A Bajante Plastigama	5.60	106.40	
1.01.03.01.409.29	20	Unión 6 Plastiflex	3.00	60.00	
1.01.03.01.409.30	26	Unión 2 Hg	3.02	78.52	
1.01.03.01.409.31	26	Unión Polipropileno 2 Pulg Plastigama Rojo	2.42	62.92	
1.01.03.01.409.32	30	Unión Aluminio 2 X 1 1 2	1.69	50.70	
1.01.03.01.409.33	31	Unión 1 Roja Plastigama	1.04	32.24	
1.01.03.01.409.34	35	Universal 1 1 4 Hg Nudo	1.12	39.20	
1.01.03.01.409.35	47	Unión 2 Pvc Makrotuvo	0.70	32.90	
1.01.03.01.409.36	57	Unión 2x1 De Aluminio	1.69	96.33	
		SUMAN Y PASAN			1,300,655.84

EMPRESA COMERCIAL "OROCENTRO"					
INVENTARIO INICIAL					
AL 01 DE ABRIL DEL 2022					
EXPRESADO EN DÓLARES AMERICANOS					
					FOLIO N° 226
Código	Cant.	Detalle	Valor Unitario	Valor Parcial	Valor Total
		SUMAN Y VIENEN			1,300,655.84
1.01.03.01.409.37	58	Unión De Bronce Para Manguera	1.17	67.86	
1.01.03.01.409.38	62	Unión 3 4 Hg	0.69	42.78	
1.01.03.01.409.39	79	Universal O Nudo 3 4 Hg	2.76	218.04	
1.01.03.01.409.40	93	Unión 3 4 Roja Plastigama	0.56	52.08	
1.01.03.01.409.41	150	Unión 1 Hg	0.50	75.00	
1.01.03.01.409.42	231	Unión De 1 2 Roja Plastigama	0.45	103.95	
1.01.03.01.410		Upn			
1.01.03.01.410.01	1	Upn 80x45x6mm	48.21	48.21	
1.01.03.01.410.02	3	Upn 120x6mt	108.00	324.00	
1.01.03.01.411		Urinario			
1.01.03.01.411.01	1	Urinario Colby Bone	48.75	48.75	
1.01.03.01.412		Vajilla			
1.01.03.01.412.01	1	Accesorio Metal Platero B52515	17.00	17.00	
1.01.03.01.412.02	1	Cuchillo Asado Athenas 63940 180	25.00	25.00	
1.01.03.01.412.03	1	Tenedor De Mesa Athenas 63940 027	11.00	11.00	
1.01.03.01.412.04	1	Vajilla Contempo Mug 4 20 Set	63.45	63.45	
1.01.03.01.412.05	1	Vajilla Cuadros Cloe 4 20 Set VI 1389040120	80.00	80.00	
1.01.03.01.412.06	2	Vajilla 4 16 Cuadriluciana Blanco	37.85	75.70	
1.01.03.01.412.07	3	Juego De Agua 7 Pzs Kristalino Crisa 1729-8	11.36	34.08	
1.01.03.01.412.08	4	Batidor 31cm	1.04	4.16	
1.01.03.01.412.09	6	Plato Sopero Bowl Big Opal 7	1.03	6.18	
1.01.03.01.412.10	23	Cortina Jackard Con Cenefa Imperial 230 X 300	17.86	410.78	
1.01.03.01.413		Válvulas			
1.01.03.01.413.01	1	Válvula Bola Italy Fiv 1/2 Paso Total Amarillo Bronce	3.51	3.51	
1.01.03.01.413.02	1	Válvula Bola Italy Fiv 3/4 Paso Total Amarillo Bronce	4.90	4.90	
1.01.03.01.413.03	1	Válvula Alemana 1/2 Paso Total Krauss 500 Psi	2.66	2.66	
1.01.03.01.413.04	1	Válvula Check Horizontal 1/2 Helbert	9.82	9.82	
1.01.03.01.413.05	1	Válvula Check Pco - 0224x Porten	3.04	3.04	
1.01.03.01.413.06	1	Válvula Cheque P Pco-1075 Porten Pcr 1075-04	0.16	0.16	
1.01.03.01.413.07	1	Válvula Cheque Vertical De Bronce 1 1/2 Pulgada Fiv	12.66	12.66	
1.01.03.01.413.08	1	Válvula Con Flotador Para Tanque Inodoro 8, 13pulg Presión 300psi	4.50	4.50	
1.01.03.01.413.09	1	Válvula De Compuerta Pegle Azul 1 1 2 Reforzada 2 24lbs	18.36	18.36	
1.01.03.01.413.10	1	Válvula Escuadra Gas Manguera 1 2 Amarilla	4.32	4.32	
1.01.03.01.413.11	1	Válvula Flotador 3 4 Plasti	4.25	4.25	
1.01.03.01.413.12	1	Válvula Regulador De Gas Reigas Doméstico	5.17	5.17	
1.01.03.01.413.13	1	Válvula Supresor Aire Italy 3 4 (362)	7.44	7.44	
		SUMAN Y PASAN			1,300,655.84

EMPRESA COMERCIAL "OROCENTRO"					
INVENTARIO INICIAL					
AL 01 DE ABRIL DEL 2022					
EXPRESADO EN DÓLARES AMERICANOS					
					FOLIO N° 227
Código	Cant.	Detalle	Valor Unitario	Valor Parcial	Valor Total
		SUMAN Y VIENEN			1,300,655.84
1.01.03.01.413.14	2	1 2 Válvula Helberth Flotante Bolacobre	18.13	36.26	
1.01.03.01.413.15	2	Válvula Alemana 1/2 Standar Paso Total Krauss 500 Psi	2.88	5.76	
1.01.03.01.413.16	2	Válvula Pegler De 3 De Bola Paso Total Roja	111.28	222.56	
1.01.03.01.413.17	2	Válvula Retención Cheque Re-Ge Npt 2 Rosca Genebre	19.73	39.46	
1.01.03.01.413.18	3	Válvula Bola Italy Fiv 3 4 Paso Total Azul Acero Niquelado	4.20	12.60	
1.01.03.01.413.19	3	Válvula Alemana 3/4 Standar Paso Total Krauss 500 Psi	3.44	10.32	
1.01.03.01.413.20	3	Válvula Bola Paso Total 1" Inoxidable Ball Valve Azul	9.96	29.88	
1.01.03.01.413.21	3	Válvula Bronce Cheque 3/4 Horizontal Yarden	8.67	26.01	
1.01.03.01.413.22	3	Válvula Compacta P Gas Reca 22mm Doméstica	6.59	19.77	
1.01.03.01.413.23	3	Válvula De Gas Industrial Con Regulación Rgi 22 Para Glp	1.88	5.64	
1.01.03.01.413.24	4	Regulador Para Gas Vinigas Uso Doméstico C Azul-2kg Original Br	8.71	34.84	
1.01.03.01.413.25	4	Válvula Cheque Horizontal De Bronce 1 Pulgada Fiv	9.12	36.48	
1.01.03.01.413.26	4	Válvula Doble Descarga C Botones	9.98	39.92	
1.01.03.01.413.27	4	Válvula/Bola C/Seguro Paso Total 4" Acero Inoxidable Ball Valve	123.23	492.92	
1.01.03.01.413.28	5	Válvula Cheque Vertical De Bronce 1 Pulgada Fiv	7.27	36.35	
1.01.03.01.413.29	5	Válvula Retención Cheque Re-Ge Npt 1 Rosca Genebre	6.83	34.15	
1.01.03.01.413.30	5	Válvula Retención Cheque Re-Ge Npt 1/2 Rosca Genebre	3.24	16.20	
1.01.03.01.413.31	5	Válvula Retención Cheque Re-Ge Npt 3/4 Rosca Genebre	4.63	23.15	
1.01.03.01.413.32	6	Válvula Comp T Bola Itap 1 50 - 1 1 2 Standard 116	16.10	96.60	
1.01.03.01.413.33	6	Válvula De Presión P Gas Doméstico Srg C Manómetro Germany	10.35	62.10	
1.01.03.01.413.34	7	Válvula Alemana 3/4 Paso Total Krauss 500 Psi	3.62	25.34	
1.01.03.01.413.35	8	Válvula Cheque 1" Vertical Fiv Canastilla De Bronce 1"	5.92	47.36	
1.01.03.01.413.36	9	Válvula Esférica Pvc 2 Hidrollo	2.95	26.55	
1.01.03.01.413.37	9	Válvula Helbert Flotad 3 4 Con Bola Blanca Plástica Hkpf019	10.49	94.41	
1.01.03.01.413.38	9	Válvula Varia Autom Supres De Aire 1 2 (362)	4.23	38.07	
1.01.03.01.413.39	10	Válvula Bola Paso Total 3/4 Inoxidable Ball Valve	4.65	46.50	
1.01.03.01.413.40	10	Válvula P Gas T Bola Itap 0 25 1 4 Mariposa 068 Pn50 Psi 72.5 Italy	3.32	33.20	
1.01.03.01.413.41	11	Válvula Bola Paso Total 3 Inoxidable 1000 Psi C/Seguro Ball Valve	67.10	738.10	
1.01.03.01.413.42	11	Válvula Esférica Manguera Paso Total 1 Cromado Krauss	7.01	77.11	
1.01.03.01.413.43	12	Válvula Check De Canastilla 1 1/2 Bronce	10.88	130.56	
1.01.03.01.413.44	12	Válvula Cheque Canastilla Pvc 2 Pegable Color Rojo Politubo	3.19	38.28	
1.01.03.01.413.45	12	Válvula Para Gas 3/8 Bola Pesada Italy	2.76	33.12	
1.01.03.01.413.46	12	Válvula Para Gas Century Industrial O Calefón Con Manómetro	4.08	48.96	
1.01.03.01.413.47	15	Válvula Para Gas Horizontal 1/2 Con Acople 5/16 Italy	3.41	51.15	
1.01.03.01.413.48	15	Válvula Presión 1/4 Jem Macho Acople Compresor Y Gas	1.36	20.40	
1.01.03.01.413.49	16	Alicate Stanley 7 Electricista	4.72	75.52	
		SUMAN Y PASAN			1,300,655.84

EMPRESA COMERCIAL "OROCENTRO"					
INVENTARIO INICIAL					
AL 01 DE ABRIL DEL 2022					
EXPRESADO EN DÓLARES AMERICANOS					
					FOLIO N° 228
Código	Cant.	Detalle	Valor Unitario	Valor Parcial	Valor Total
SUMAN Y VIENEN					1,300,655.84
1.01.03.01.413.50	16	Válvula Bola Itap 075 3 4 Paso Standard	5.20	83.20	
1.01.03.01.413.51	20	Válvula De Gas Doméstica Asgas Rd-10200 4g303g1	3.38	67.60	
1.01.03.01.413.52	23	Yee Para Lavadora Con Llave Yetka	1.41	32.43	
1.01.03.01.413.53	26	Válvula Compuerta T Bola Bossini 0 50 - 1 2 P Total 430psi Italy R0	2.45	63.70	
1.01.03.01.413.54	26	Válvula Esférica Bola Pvc De Paso Jem 1 50 - 1 1 2 Pvc C Rosca R	2.11	54.86	
1.01.03.01.413.55	29	Válvula Comp T Bola Itap 2 00 2pulg P Total 090 Pn25	37.34	1,082.86	
1.01.03.01.413.56	30	Válvula Comp T Bola Itap 075 34 Paso	7.00	210.00	
1.01.03.01.413.57	30	Válvula D Pvc 3 Roscable P Total Mariposa Rojo	11.27	338.10	
1.01.03.01.413.58	36	Válvula Comp T Bola Itap 1 00 P Total 090 Pn40	8.64	311.04	
1.01.03.01.413.59	40	Válvula Esférica Pvc 1 Hydrolo	1.30	52.00	
1.01.03.01.413.60	42	Válvula Esférica O Bola Pvc Jem 0 75 3 4	0.62	26.04	
1.01.03.01.413.61	158	Válvula Para Inflar Pelotas O Balones Wolfbox Wf8201	0.06	9.48	
1.01.03.01.414		Varilla			
1.01.03.01.414.01	1	Varilla De Cobre 1 2 X 1 50mm 0 254 Mm	2.38	2.38	
1.01.03.01.414.02	1	Varilla Roscada G2 Negra 1/2 2mt	3.40	3.40	
1.01.03.01.414.03	1	Varilla Roscada Acero Inoxidable 1 4 1mt	1.56	1.56	
1.01.03.01.414.04	1.05	Varilla Roscada G2 Negra 1/4 2mt	0.82	0.86	
1.01.03.01.414.05	5	Varilla Roscada Acero Galv 2m X 1 "	21.00	105.00	
1.01.03.01.414.06	5	Varilla Roscada Galvanizada 1 1 4 * 3mts	42.13	210.65	
1.01.03.01.414.07	6	Varilla Roscada Acero Galv 1 X 3mt	15.30	91.80	
1.01.03.01.414.08	5	Varilla De Cobre 5 8 X 0 90 0 254 Mm	3.66	18.30	
1.01.03.01.414.09	6	Varilla Roscada Galvanizada 1 1/2 X 2mts	29.30	175.80	
1.01.03.01.414.10	8	Varilla Cuadrada 8mm 5 16	2.41	19.28	
1.01.03.01.414.11	8	Varilla Cuadrada 9MM	5.75	46.00	
1.01.03.01.414.12	8	Varilla Puesta Tierra Cobre 25 Mic 1 4 X 4 Congrillete	2.11	16.88	
1.01.03.01.414.13	11	Ángulo 1 1 2x3 16 (40x4)	15.73	173.03	
1.01.03.01.414.14	11	Varilla Red Lisa (1 2) 12 0mm X 6mts	6.53	71.83	
1.01.03.01.414.15	11	Varilla Red Lisa 18 0 Mm (3 4) X 6 Mts	14.65	161.15	
1.01.03.01.414.16	12	Varilla Redonda Lisa (5 8) 15 0 Mm X 6mts	10.59	127.08	
1.01.03.01.414.17	13	Eje O Varilla Acero Inoxidable 3/16 19035	4.28	55.64	
1.01.03.01.414.18	13	Varilla Corrugada Antisismica 18x12mts Adelca	20.99	272.87	
1.01.03.01.414.19	24	Varilla Corrugada 16mm X 12mts Andec	15.95	382.80	
1.01.03.01.414.20	25	Varrilla Corrugada 1 4 X 5 90 Mt (6mm)	1.72	43.00	
1.01.03.01.414.21	38.5	Varilla Roscada De Acero Galv 3 4 C/Metros	9.28	357.28	
1.01.03.01.414.22	48	Varilla Red Lisa De 1 4 (6x5 9) Adelca	1.32	63.36	
1.01.03.01.414.23	56	Varilla Corrugada 14mm X 12antis Adelca	12.05	674.80	
SUMAN Y PASAN					1,300,655.84

EMPRESA COMERCIAL "OROCENTRO"					
INVENTARIO INICIAL					
AL 01 DE ABRIL DEL 2022					
EXPRESADO EN DÓLARES AMERICANOS					
					FOLIO N° 229
Código	Cant.	Detalle	Valor Unitario	Valor Parcial	Valor Total
		SUMAN Y VIENEN			1,300,655.84
1.01.03.01.414.24	800	Estribo De 8mm 15*25cm	0.40	320.00	
1.01.03.01.415		Varios			
1.01.03.01.415.01	1	Aerografo Truper 3pzs Profesional	36.61	36.61	
1.01.03.01.415.02	1	Ambientador Para Autos Vainilla	1.69	1.69	
1.01.03.01.415.03	1	Ambientador Para Autos De Manzana	1.69	1.69	
1.01.03.01.415.04	1	Basurero Con Tapa 200 C R Verde Biela Indeltro	123.65	123.65	
1.01.03.01.415.05	1	Batería Bosch S3 30h Fe	0.01	0.01	
1.01.03.01.415.06	1	Caneca De 5 Gl Ursa Premiun Tdx 15w-40	63.89	63.89	
1.01.03.01.415.07	1	Cera Líquida Para Auto Color Rojo	1.12	1.12	
1.01.03.01.415.08	1	Cera Líquida Para Autos Color Blanco	1.12	1.12	
1.01.03.01.415.09	1	Cobertor Sport 1 1 2 Plaza S Cojín	26.43	26.43	
1.01.03.01.415.10	1	Decorlac Blanco Mate 3 79 Litros	23.20	23.20	
1.01.03.01.415.11	5	Ducto Aluminio Vent Flexib 4 Pul X 2.4mts C Ceja	5.48	27.40	
1.01.03.01.415.12	1	Edredón Primavera 2 Plazas	27.57	27.57	
1.01.03.01.415.13	1	Embudo Azul Grande	1.04	1.04	
1.01.03.01.415.14	1	Escobillon Plástico Cabo Largo	4.48	4.48	
1.01.03.01.415.15	1	España Salvauñas Master	1.96	1.96	
1.01.03.01.415.16	1	Exprimidor De Naranja Acero Inoxidable Fruit Press	19.47	19.47	
1.01.03.01.415.17	1	Filtro De Aceite Fp20/ Lf340/ Lf678 Luber Finer	4.20	4.20	
1.01.03.01.415.18	1	Filtro De Aceite Ph2849a Mazd Bt50 2 5 T	2.39	2.39	
1.01.03.01.415.19	1	Filtro De Aceite Ph3612	1.12	1.12	
1.01.03.01.415.20	1	Filtro De Aceite Ph49a Che Rodiah Diésel Caterpillar, Ma	7.89	7.89	
1.01.03.01.415.21	1	Filtro De Aceite Web Wh966a	1.12	1.12	
1.01.03.01.415.22	1	Filtro De Combustible Fc352	3.44	3.44	
1.01.03.01.415.23	1	Filtro De Combustible P1130 Ff Jdere Allic White	7.37	7.37	
1.01.03.01.415.24	1	Filtro Hidráulico Lfh4933	9.27	9.27	
1.01.03.01.415.25	1	Filtro Para Aceite Lf-38	1.12	1.12	
1.01.03.01.415.26	1	Filtro Para Aceite Lf-6007	1.12	1.12	
1.01.03.01.415.27	1	Flapper Con Cadena	0.99	0.99	
1.01.03.01.415.28	1	Fragua De 3 Pulgadas	33.84	33.84	
1.01.03.01.415.29	1	Galón De Antisarro Ozz	3.85	3.85	
1.01.03.01.415.30	1	Galón De Látex Plas Color Palo De Rosa	3.14	3.14	
1.01.03.01.415.31	1	Galón Decorlac Caramelo 3 785 Litros	21.53	21.53	
1.01.03.01.415.32	1	Guantes Master Bicolor Doméstico Talla 8	0.86	0.86	
1.01.03.01.415.33	1	Ideal Sobre Manila F1 X 100	4.90	4.90	
1.01.03.01.415.34	5	Kalipega 946cc Plastigama	14.13	70.65	
		SUMAN Y PASAN			1,300,655.84

EMPRESA COMERCIAL "OROCENTRO"					
INVENTARIO INICIAL					
AL 01 DE ABRIL DEL 2022					
EXPRESADO EN DÓLARES AMERICANOS					
					FOLIO N° 230
Código	Cant.	Detalle	Valor Unitario	Valor Parcial	Valor Total
		SUMAN Y VIENEN			1,300,655.84
1.01.03.01.415.35	1	Lija De Agua 500 Fandeli Pliego 9 X 11 A99	0.19	0.19	
1.01.03.01.415.36	1	Limpiador De Freno	1.12	1.12	
1.01.03.01.415.37	2	Linterna 3 Leds Energizer Manos Libres	13.58	27.16	
1.01.03.01.415.38	7	Litro Masilla Plástica Mustang	5.65	39.55	
1.01.03.01.415.39	1	Llave Campanola S Ducha Edesa Corvus	14.73	14.73	
1.01.03.01.415.40	1	Llave Para Tubo 10 Stanley	8.46	8.46	
1.01.03.01.415.41	1	Llave Sencilla P Lavamanos	3.85	3.85	
1.01.03.01.415.42	1	M E Bticino Nobile Interruptor Sencillo Marfil Af2100 Em	1.31	1.31	
1.01.03.01.415.43	1	M E Bticino Nobile Toma Doble 2 P T Pol Marfil Af2228em	1.59	1.59	
1.01.03.01.415.44	1	Mascarilla Polvo Y Neblina 8210	0.86	0.86	
1.01.03.01.415.45	1	Mini Arco De Sierra 10 Mango Plástico	2.58	2.58	
1.01.03.01.415.46	1	Moldes Desmontables 3 Pzs	14.88	14.88	
1.01.03.01.415.47	1	Molino Corona	25.89	25.89	
1.01.03.01.415.48	1	Nivel De Aluminio 24 Stanley	5.02	5.02	
1.01.03.01.415.49	1	Pasta Para Soldar N° 20	1.57	1.57	
1.01.03.01.415.50	1	Pompa P/Inodoro Plástico	1.64	1.64	
1.01.03.01.415.51	1	Portaelectrodo Reforzado-500amp Alemán Donger Gmbh & Co.Kg	9.72	9.72	
1.01.03.01.415.52	4	Recogedor D Frutas S Mango Frut México	6.01	24.04	
1.01.03.01.415.53	1	Reducción De 1 1 4 A 3 4 Hg	0.73	0.73	
1.01.03.01.415.54	1	Repelente Vt Aerosol 160ml	2.00	2.00	
1.01.03.01.415.55	1	Rodamiento 1 1 2 Soporte 60x16 5mm	5.29	5.29	
1.01.03.01.415.56	1	Ruliman Ucp 215-48 Fbj	36.15	36.15	
1.01.03.01.415.57	1	Selladora D Funda Plástica 200h Taiwán	8.88	8.88	
1.01.03.01.415.58	1	Sello De Cera P Inodoro Briggs	1.93	1.93	
1.01.03.01.415.59	1	Separador Hino 4600 Ef1112	4.87	4.87	
1.01.03.01.415.60	1	Set Protector De Sofá 4 Puestos Gris 2 1p 1 2p 1 3p	28.60	28.60	
1.01.03.01.415.61	1	Set Protector De Sofá 4 Puestos Marrón Beige 2 1p 1 2p 1 3p	30.87	30.87	
1.01.03.01.415.62	1	Sifón Y Desague Tipo Botella 1 1 4	3.78	3.78	
1.01.03.01.415.63	1	Silicón Gris De 50 Ml	1.12	1.12	
1.01.03.01.415.64	1	Silicón De Alta Temperatura	1.12	1.12	
1.01.03.01.415.65	1	Tapa Para Inodoro Evolución Cherry	8.93	8.93	
1.01.03.01.415.66	1	Tarraja 1 2 - 3 4 -1 -1 1 4-1 1 2-2	71.02	71.02	
1.01.03.01.415.67	6	Tijera De Aviación	10.19	61.14	
1.01.03.01.415.68	1	Tomacorriente Ind 2887 Polarizado	2.43	2.43	
1.01.03.01.415.69	1	Trampa De Aluminio De 2 Redonda	1.12	1.12	
1.01.03.01.415.70	1	Trapeador El Macho	2.80	2.80	
		SUMAN Y PASAN			1,300,655.84

EMPRESA COMERCIAL "OROCENTRO"					
INVENTARIO INICIAL					
AL 01 DE ABRIL DEL 2022					
EXPRESADO EN DÓLARES AMERICANOS					
					FOLIO N° 231
Código	Cant.	Detalle	Valor Unitario	Valor Parcial	Valor Total
		SUMAN Y VIENEN			1,300,655.84
1.01.03.01.415.71	1	Yee 4 A 2	1.12	1.12	
1.01.03.01.415.72	2	Alicate Corte Diagonal 6 152mm	4.84	9.68	
1.01.03.01.415.73	2	Barreno Integral 80mm 7 8 Atlas Copco	125.00	250.00	
1.01.03.01.415.74	2	Bushing De 2 A 1 1 2 Rojo	4.12	8.24	
1.01.03.01.415.75	2	Caneca De 5 Galónes Rando Hd 32	47.02	94.04	
1.01.03.01.415.76	2	Casquillo	12.58	25.16	
1.01.03.01.415.77	2	Cera Líquida Para Autos Color Verde	1.12	2.24	
1.01.03.01.415.78	2	Cinta Adhesiva De 2mt	1.12	2.24	
1.01.03.01.415.79	2	Cobija Preziosi 1 1 2 Plz 160x220cm	10.04	20.08	
1.01.03.01.415.80	2	Codo De Bajante De 90° Plastigama	3.35	6.70	
1.01.03.01.415.81	2	Cruceta 2mm	1.18	2.36	
1.01.03.01.415.82	2	Edredón Infantil	1.12	2.24	
1.01.03.01.415.83	2	Engranaje 227511-2 Makita P Hr5201c	50.27	100.54	
1.01.03.01.415.84	2	Filtro De Aceite Yc-217 Ara Nissan 888	1.12	2.24	
1.01.03.01.415.85	2	Filtro De Combustible Lfp734	1.12	2.24	
1.01.03.01.415.86	2	Formón 1 26mm Para Madera Mango Plástico	3.35	6.70	
1.01.03.01.415.87	2	Galón De Pintura Súper Corona Satinado Dulce Limón	22.35	44.70	
1.01.03.01.415.88	2	Galón De Súper Corona Satinado Serenidad	22.36	44.72	
1.01.03.01.415.89	2	Inodoro Evolución Azul Galaxy	53.94	107.88	
1.01.03.01.415.90	2	Litro Laca Transparente Brillante Decorlac	5.16	10.32	
1.01.03.01.415.91	2	Masilla Epoxica De 50gr X 2	1.94	3.88	
1.01.03.01.415.92	4	Molde P/Pan Brasil 30cm 20069/030	6.24	24.96	
1.01.03.01.415.93	2	Nylon Pesca 0 80mm 100mt Blanco Araty 19as0801b 0 8 Blanco 100	1.45	2.90	
1.01.03.01.415.94	2	Pelador De Papa Manual	37.00	74.00	
1.01.03.01.415.95	2	Piedra Para Esmeril 8 X 1 X 1 1 4 A36 Qvs Norton	11.33	22.66	
1.01.03.01.415.96	2	Pistola Soldadora 100 Vatios-Cautin Stanley	14.14	28.28	
1.01.03.01.415.97	2	Porta Carbón 638447-4 Makita Para Hr5201	8.80	17.60	
1.01.03.01.415.98	2	Remachadora Trabajo Pesado Mrss Amari	11.07	22.14	
1.01.03.01.415.99	2	Sacabocado Redondo Mango Estriado 1 2	0.57	1.14	
1.01.03.01.415.100	2	Sika Impermeabilizante 4kg	4.10	8.20	
1.01.03.01.415.101	2	Tomacorriente Para Estufa Peq	2.41	4.82	
1.01.03.01.415.102	2	Urinario Colby Blanco	45.66	91.32	
1.01.03.01.415.103	2	Yee 6 A 4	1.12	2.24	
1.01.03.01.415.104	3	Alicate De Presión Tipo C 11 279mm	8.78	26.34	
1.01.03.01.415.105	3	Caja De Breaker Panel Monofásico De 2a4	16.08	48.24	
1.01.03.01.415.106	3	Caja Plástica De Pvc Blanca 15 X15 X 7	2.95	8.85	
		SUMAN Y PASAN			1,300,655.84

EMPRESA COMERCIAL "OROCENTRO"					
INVENTARIO INICIAL					
AL 01 DE ABRIL DEL 2022					
EXPRESADO EN DÓLARES AMERICANOS					
					FOLIO N° 232
Código	Cant.	Detalle	Valor Unitario	Valor Parcial	Valor Total
		SUMAN Y VIENEN			1,300,655.84
1.01.03.01.415.107	3	Cera Líquida Para Autos Color Azul	4.88	14.64	
1.01.03.01.415.108	3	Cinta Aislante 3m Color Amarillo Pequeña	0.29	0.87	
1.01.03.01.415.109	3	Cono Fosforecente Desplegable 18 45 8 Cm	4.51	13.53	
1.01.03.01.415.110	3	Covalca 30-E De 3 Acople Macho Con Espiga E - 300	6.58	19.74	
1.01.03.01.415.111	3	Filtro Bomba Inyectora Bisch 1 Fc165ccx	1.12	3.36	
1.01.03.01.415.112	3	Galón De Pintura Látex Interior Coral Pin3	5.42	16.26	
1.01.03.01.415.113	3	Galón De Súper Corona Satinado Angkor	24.14	72.42	
1.01.03.01.415.114	3	Galón De Súper Corona Satinado Beige	25.41	76.23	
1.01.03.01.415.115	3	Galón De Súper Corona Satinado Blanco	26.66	79.98	
1.01.03.01.415.116	3	Gel Limpiador Desinfectante Cloro	2.16	6.48	
1.01.03.01.415.117	3	Kalipega De 125cc Plastigama	2.63	7.89	
1.01.03.01.415.118	3	Lavamanos Chelsea Cherry P Pedestal	28.59	85.77	
1.01.03.01.415.119	3	Linterna Head Lamp 7 Led	19.02	57.06	
1.01.03.01.415.120	3	Litro Decorlac Rojo Ingles	6.46	19.38	
1.01.03.01.415.121	8	Litro Decorlac Laca Miel	6.46	51.68	
1.01.03.01.415.122	3	Machete 2191b-24 Súperconfort Bellota	3.54	10.62	
1.01.03.01.415.123	3	Mantel 180 X 180 Cm Sin Servilleta	3.72	11.16	
1.01.03.01.415.124	3	Mejorador De Octanaje 12 Oz	4.11	12.33	
1.01.03.01.415.125	3	Molde Redondo P/Ornear Brasil 26cm 20057/026	4.24	12.72	
1.01.03.01.415.126	3	Neplo De 1 1 4 X 4	0.06	0.18	
1.01.03.01.415.127	3	Nivel De Aluminio 18 450mm Stanley	4.41	13.23	
1.01.03.01.415.128	3	Nylon Pesca 0 25mm 100mt Blanco Araty 19as0251b 0 25 Blanco 10	0.41	1.23	
1.01.03.01.415.129	3	Remachadora Giratoria	15.23	45.69	
1.01.03.01.415.130	3	Tabla De Cocina C/Cocina Mango Cutetaste 13276292	7.50	22.50	
1.01.03.01.415.131	3	Tabla Rectangular P/Asado 49x28x2.2cm 13214/052	22.42	67.26	
1.01.03.01.415.132	3	Tabla Rectangular Para Asado 13235/052	9.78	29.34	
1.01.03.01.415.133	3	Tapa Para Inodoro Dresden Blue	5.55	16.65	
1.01.03.01.415.134	18	Tapete De Entrada 40x60 Cm	3.73	67.14	
1.01.03.01.415.135	3	Tee 2 Pvc Boplast	0.69	2.07	
1.01.03.01.415.136	3	Tee Reducción Pvc Para Politubo Flex Gris D 3 4 A 1 2	2.59	7.77	
1.01.03.01.415.137	3	Yee 3 Boplast Pvc	1.79	5.37	
1.01.03.01.415.138	3	Yee 4 Con Reductor A 2 Plastigama	1.12	3.36	
1.01.03.01.415.139	3	Yee 6 Plastiflex Pvc	11.23	33.69	
1.01.03.01.415.140	4	1 4 Aceite Universal Gear Lube Sae 90	4.27	17.08	
1.01.03.01.415.141	4	Balde La Brujita Con Escurridor	1.96	7.84	
1.01.03.01.415.142	4	Breaker Sobrepuesto De 2 Polos 40a	12.16	48.64	
		SUMAN Y PASAN			1,300,655.84

EMPRESA COMERCIAL "OROCENTRO"					
INVENTARIO INICIAL					
AL 01 DE ABRIL DEL 2022					
EXPRESADO EN DÓLARES AMERICANOS					
					FOLIO N° 233
Código	Cant.	Detalle	Valor Unitario	Valor Parcial	Valor Total
		SUMAN Y VIENEN			1,300,655.84
1.01.03.01.415.143	4	Brocha Wilson De 3	3.02	12.08	
1.01.03.01.415.144	4	Caneca Bioplast Cola Blanca	32.10	128.40	
1.01.03.01.415.145	4	Elevador De Octanaje Abro Aditivo Gasolina	3.68	14.72	
1.01.03.01.415.146	4	Escuadra 12 305mm	10.50	42.00	
1.01.03.01.415.147	4	Filtro De Aceite C-1717	5.57	22.28	
1.01.03.01.415.148	4	Filtro De Aceite C30db	1.12	4.48	
1.01.03.01.415.149	4	Filtro De Aceite Fp589f	1.12	4.48	
1.01.03.01.415.150	4	Filtro De Combustible Pb50	1.12	4.48	
1.01.03.01.415.151	4	Fragua De 2 Vn20 1 10hp 110v-3600rpm	32.05	128.20	
1.01.03.01.415.152	4	Fragua Vn40 1 2hp- 4 -110v Taiwán	93.93	375.72	
1.01.03.01.415.153	4	Galón De Látex Interior Lavanda	4.74	18.96	
1.01.03.01.415.154	4	Galón De Pintura Súper Corona Satinado Rosa Milan	24.14	96.56	
1.01.03.01.415.155	4	Galón De Súper Corona Satinado Sorpresa	22.24	88.96	
1.01.03.01.415.156	4	Galón Decorlac Blanco Brillante 3 79	21.53	86.12	
1.01.03.01.415.157	4	Galón Decorlac Negro Brillante 3 79	24.83	99.32	
1.01.03.01.415.158	4	Globos Para Fiestas Varios Colores 14 Und Luxor	0.16	0.64	
1.01.03.01.415.159	4	Grasa DiEléctrica	1.12	4.48	
1.01.03.01.415.160	4	Interruptor	8.80	35.20	
1.01.03.01.415.161	4	Lavamanos Shelby Silver Gray P Colgar P Pedestal	1.12	4.48	
1.01.03.01.415.162	4	Llave De Banda Para Filtro De Aceite	4.45	17.80	
1.01.03.01.415.163	4	Llave Para Tubo 14 355mm Abre 2 - 1 2 Stanley	12.91	51.64	
1.01.03.01.415.164	4	Neplo De 1 1 2 X 6	0.05	0.20	
1.01.03.01.415.165	4	Nylon Pesca 0 60mm 100mt Verde Araty 19as0601v 0 6 Verde 100	1.06	4.24	
1.01.03.01.415.166	4	Pila Energizer C2	2.71	10.84	
1.01.03.01.415.167	4	Remachadora 3 Posiciones Naranja	5.70	22.80	
1.01.03.01.415.168	4	Rodamiento C Soporte Exter De 100x25mm	9.86	39.44	
1.01.03.01.415.169	4	Soga Profesional Para Remolque 4 Mtrs	8.79	35.16	
1.01.03.01.415.170	4	Spray Naranja Amarillo Fluorescente Sol Color	2.28	9.12	
1.01.03.01.415.171	4	Súper Blue De 3 Gramos	0.46	1.84	
1.01.03.01.415.172	4	Tabla Oval Para Asado 40x27x1.9cm 13233/052	9.99	39.96	
1.01.03.01.415.173	4	Triturador 30 Cm	1.04	4.16	
1.01.03.01.415.174	5	Barretilla	13.00	65.00	
1.01.03.01.415.175	5	Bioplast Cola Blanca 1 4 Litro	1.18	5.90	
1.01.03.01.415.176	5	Botonera Industrial 3p 15amp Bs216b3	3.10	15.50	
1.01.03.01.415.177	5	Buen Can Armg Pollo 30kg 4000078	35.62	178.10	
1.01.03.01.415.178	5	Caneca De Agua Acidulada Mina 20 Lts	8.04	40.20	
		SUMAN Y PASAN			1,300,655.84

EMPRESA COMERCIAL "OROCENTRO"					
INVENTARIO INICIAL					
AL 01 DE ABRIL DEL 2022					
EXPRESADO EN DÓLARES AMERICANOS					
					FOLIO N° 234
Código	Cant.	Detalle	Valor Unitario	Valor Parcial	Valor Total
		SUMAN Y VIENEN			1,300,655.84
1.01.03.01.415.179	5	Codo 1 1 2 X 90 Para Tubo Roscable Rojo Plastigama	3.51	17.55	
1.01.03.01.415.180	5	Enchufe Para Soldadora P Gallina	5.47	27.35	
1.01.03.01.415.181	5	Filtro De Aceite Lfp 791	5.36	26.80	
1.01.03.01.415.182	5	Filtro De Aceite Ph3950	1.12	5.60	
1.01.03.01.415.183	5	Galón De Látex Interior Blanco Hueso	5.42	27.10	
1.01.03.01.415.184	5	Galón De Súper Corona Satinado Blanco Hueso	26.66	133.30	
1.01.03.01.415.185	5	Gavion Tt 3x1x1	76.00	380.00	
1.01.03.01.415.186	5	Gel Limpiador Desinfectante	2.46	12.30	
1.01.03.01.415.187	5	Guantes Master Bicolor Doméstico Talla 7	0.86	4.30	
1.01.03.01.415.188	5	Lámpara Mercury Phoenix 175w 220v-240v	1.12	5.60	
1.01.03.01.415.189	5	Nivel 24 Con Resina Stanley	4.58	22.90	
1.01.03.01.415.190	5	Pala Puntona Cabo Corto Truper	7.59	37.95	
1.01.03.01.415.191	5	Mini Pala Puntona Metal Prottools	5.73	28.65	
1.01.03.01.415.192	5	Ruliman 32209 Jr - Rodamiento	12.29	61.45	
1.01.03.01.415.193	5	Sifón Y Desague Tipo V 1 1 2	3.87	19.35	
1.01.03.01.415.194	5	Soldadora Tipo Lápiz 30w-Cautin	4.75	23.75	
1.01.03.01.415.195	5	Tratamiento Diésel Abro Dt-508 12oz	3.40	17.00	
1.01.03.01.415.196	6	Arco De Sierra Industrial 12 305mm	11.01	66.06	
1.01.03.01.415.197	6	Broca Para Rotor Martillo De 6mm X 210mm	3.98	23.88	
1.01.03.01.415.198	6	Codo De Bajante De 45° Plastigama	2.33	13.98	
1.01.03.01.415.199	6	Desengrasador Motor 16 Onz	4.85	29.10	
1.01.03.01.415.200	6	Excavadora Bellota Mediana Roja 310559	18.90	113.40	
1.01.03.01.415.201	6	Filtro De Combustible Fc-034	2.25	13.50	
1.01.03.01.415.202	6	Galón De Súper Corona Satinado Base P	18.94	113.64	
1.01.03.01.415.203	6	Limpiador Partes Frenos	4.26	25.56	
1.01.03.01.415.204	6	Litro De Esmalte Anticorrosivo 2 En 1 Gris	3.26	19.56	
1.01.03.01.415.205	6	Litro Decorlac Caramelo	6.78	40.68	
1.01.03.01.415.206	6	Litro Decorlac Laca Sellador Catalizado	4.81	28.86	
1.01.03.01.415.207	6	Llave De Tubo 8 213mm	6.61	39.66	
1.01.03.01.415.208	6	Prensa C 3 75mm	4.88	29.28	
1.01.03.01.415.209	6	Reducción De 1 1 4 A 1 Hg	0.73	4.38	
1.01.03.01.415.210	6	Tapón Macho Galvanizado 3	3.25	19.50	
1.01.03.01.415.211	6	Tijera De Aviación Stanley Corte Largo Recto 14 - 566	7.30	43.80	
1.01.03.01.415.212	6	Unión De Aluminio De 4	7.00	42.00	
1.01.03.01.415.213	6	Varilla De Cobre Coperwell Ind 1 2 X 1 20 Con Conector	3.81	22.86	
1.01.03.01.415.214	6	Ventilador Para Taladro Gbh11	12.50	75.00	
		SUMAN Y PASAN			1,300,655.84

EMPRESA COMERCIAL "OROCENTRO"					
INVENTARIO INICIAL					
AL 01 DE ABRIL DEL 2022					
EXPRESADO EN DÓLARES AMERICANOS					
					FOLIO N° 235
Código	Cant.	Detalle	Valor Unitario	Valor Parcial	Valor Total
		SUMAN Y VIENEN			1,300,655.84
1.01.03.01.415.215	7	Filtro De Aceite Súper Premium	1.12	7.84	
1.01.03.01.415.216	7	Filtro De Combustible Lff8215	18.76	131.32	
1.01.03.01.415.217	7	Filtro De Combustible Ef-1301	1.12	7.84	
1.01.03.01.415.218	7	Galón De Pintura Súper Corona Satinado Base A	11.81	82.67	
1.01.03.01.415.219	7	Galón PermaLátex Tropicalizado Azul Rey	14.50	101.50	
1.01.03.01.415.220	7	Martillo 16 Onz 27mm Stanley	3.98	27.86	
1.01.03.01.415.221	7	Organizador Movil 4 Tra Ct Plapasa	11.57	80.99	
1.01.03.01.415.222	7	Sábana Royal De 1 1 2 Plaza 4pz 1 50 X 2 20m	6.79	47.53	
1.01.03.01.415.223	7	Switch De Loza 2 Polos Bipolar 100amp Reversible C Fusible	3.48	24.36	
1.01.03.01.415.224	7	Unión Flex Gris Para Politubo De 3	1.41	9.87	
1.01.03.01.415.225	8	Cajetín Telefónico 1 Servicio	0.28	2.24	
1.01.03.01.415.226	8	Canal U 100 50 3	21.87	174.96	
1.01.03.01.415.227	8	Filtro Aceite C-012	6.88	55.04	
1.01.03.01.415.228	8	Filtro De Aceite Lfp780	3.47	27.76	
1.01.03.01.415.229	8	Litro De Esmalte Sintético Rojo Mercedes Benz	4.56	36.48	
1.01.03.01.415.230	8	N	14.41	115.28	
1.01.03.01.415.231	8	Reducción De 2 A 1 1 2 Hg	2.81	22.48	
1.01.03.01.415.232	8	Serrucho 20-8pt Luctador Stanley	3.92	31.36	
1.01.03.01.415.233	8	Tambor Matalico 200 Litros Tanque	12.00	96.00	
1.01.03.01.415.234	8	Tapón Macho Galvanizado De 4	3.76	30.08	
1.01.03.01.415.235	8	Tee Pvc Para Politubo Flex Gris De 3 4	0.21	1.68	
1.01.03.01.415.236	8	Terminal Grande Para Cable De Soldar 1 0 - 2 0	2.52	20.16	
1.01.03.01.415.237	9	Ambientador Para Auto Anti Tabaco	1.84	16.56	
1.01.03.01.415.238	9	Bujía P Motosierra Ngk Bm6a	1.54	13.86	
1.01.03.01.415.239	9	Clavija De Percucion	10.70	96.30	
1.01.03.01.415.240	9	Conector Emt 1 2	0.11	0.99	
1.01.03.01.415.241	9	Latina Premium 20kg P Porcelanato	6.52	58.68	
1.01.03.01.415.242	9	Martillo 13 Onz 23mm Stanley	3.15	28.35	
1.01.03.01.415.243	9	Nudo Hg De 2	10.90	98.10	
1.01.03.01.415.244	9	Ponchadora Azul P/ Terminal Rj - 45 Fy-1211b	7.59	68.31	
1.01.03.01.415.245	10	Cinturón Antilumbago Abracol Talla S	10.65	106.50	
1.01.03.01.415.246	10	Filtro De Aceite Lfp 2222	5.21	52.10	
1.01.03.01.415.247	10	Flexómetro Wood 5 Metros Azul	2.13	21.30	
1.01.03.01.415.248	10	Formón De 1 2 13mm Para Madera Mango Plástico	2.70	27.00	
1.01.03.01.415.249	10	Galón Universal Gear Ep 90 Texaco	15.51	155.10	
1.01.03.01.415.250	10	Litro De Esmalte Anticorrosivo 2 En 1 Blanco	3.63	36.30	
		SUMAN Y PASAN			1,300,655.84

EMPRESA COMERCIAL "OROCENTRO"					
INVENTARIO INICIAL					
AL 01 DE ABRIL DEL 2022					
EXPRESADO EN DÓLARES AMERICANOS					
					FOLIO N° 236
Código	Cant.	Detalle	Valor Unitario	Valor Parcial	Valor Total
		SUMAN Y VIENEN			1,300,655.84
1.01.03.01.415.251	10	Piola Ponte Selva 200gr 2 Surtido Plástico	1.44	14.40	
1.01.03.01.415.252	10	Platina 3 4 X 1 4 (19x6)	6.84	68.40	
1.01.03.01.415.253	10	Sifón T V Doble 1 1 2 Scapt R Inox S Ac Blanc	7.03	70.30	
1.01.03.01.415.254	10	Switch De Loza 2 Polos Bipolar 60am C Fusible	1.61	16.10	
1.01.03.01.415.255	10	Válvula De Compuerta De 3 4 Double In Mariposa LI4061	5.14	51.40	
1.01.03.01.415.256	11	Adaptador De 1 A 1 2 De Aluminio	0.60	6.60	
1.01.03.01.415.257	11	Carbón Cb 155 181048-2 Makita	7.35	80.85	
1.01.03.01.415.258	11	Cinta Espuma Doble Faz De 1/2 5mm	1.88	20.68	
1.01.03.01.415.259	11	Llave De Tubo 12 304mm Abre 2 Stanley	9.69	106.59	
1.01.03.01.415.260	11	Mandril De 1 2 Con Llave Dw21e	6.58	72.38	
1.01.03.01.415.261	11	Masilla Epoxica Rally De 25 Gramos	1.41	15.51	
1.01.03.01.415.262	11	Panel Monofásico 4a 8 Esp TI412c	18.63	204.93	
1.01.03.01.415.263	11	Papel Para Mosca 10 Und Lámina Engomada	2.10	23.10	
1.01.03.01.415.264	11	Spliter 4 Vías C 2 Tornillos	0.49	5.39	
1.01.03.01.415.265	12	1 4 Cemento De Contacto Africano	3.12	37.44	
1.01.03.01.415.266	12	Aceite Penetrante Multi Usos	2.31	27.72	
1.01.03.01.415.267	12	Adaptador De Bajante A Alcantarillado Plastigama	1.90	22.80	
1.01.03.01.415.268	12	Brocha Wilson De 4	5.23	62.76	
1.01.03.01.415.269	12	Caneca De 2 5 Gal Ursa Premiun Tdx Sae 15w40	31.83	381.96	
1.01.03.01.415.270	12	Cinta De Embalaje Abro 2 40 Yardas Transparente	0.39	4.68	
1.01.03.01.415.271	12	Corona De Aguja	5.36	64.32	
1.01.03.01.415.272	12	Espátula 4 10cm	1.51	18.12	
1.01.03.01.415.273	12	Espátula Mango Plástico 5 Stanley	1.75	21.00	
1.01.03.01.415.274	12	Filtro De Combustible Mitsublichí Fc353sh	3.02	36.24	
1.01.03.01.415.275	12	Llave Para Tubo 10	3.46	41.52	
1.01.03.01.415.276	12	Lustra Muebles Lavanda	2.10	25.20	
1.01.03.01.415.277	12	Manija Plástica Cromada Edesa	1.55	18.60	
1.01.03.01.415.278	13	Betoncyl -14 (4k)	23.69	307.97	
1.01.03.01.415.279	13	Cinta Espuma Doble Faz De 25mt	7.26	94.38	
1.01.03.01.415.280	13	Edredón Nórdicon De 2 Plazas Con Vuelo	11.95	155.35	
1.01.03.01.415.281	13	Flotador Con Varilla	0.93	12.09	
1.01.03.01.415.282	13	Llana 11x5 Truper M Plástico	3.28	42.64	
1.01.03.01.415.283	13	Llave Boca Corona 18mm 86-863 St	2.80	36.40	
1.01.03.01.415.284	13	Llave Boca Corona 19mm 86-864 St	2.90	37.70	
1.01.03.01.415.285	13	Manómetro P Neumaticos Presión 5-50 P	2.18	28.34	
1.01.03.01.415.286	13	Templador 5 16 X 5	0.62	8.06	
		SUMAN Y PASAN			1,300,655.84

EMPRESA COMERCIAL "OROCENTRO"					
INVENTARIO INICIAL					
AL 01 DE ABRIL DEL 2022					
EXPRESADO EN DÓLARES AMERICANOS					
					FOLIO N° 237
Código	Cant.	Detalle	Valor Unitario	Valor Parcial	Valor Total
		SUMAN Y VIENEN			1,300,655.84
1.01.03.01.415.287	13.58	Perno Rosca Guesa 1 4 X 1 1 2 Negro	1.01	13.72	
1.01.03.01.415.288	14	Bushing 2 X 1 Hg	2.31	32.34	
1.01.03.01.415.289	14	Codo 2x45° Gris	0.21	2.94	
1.01.03.01.415.290	14	Inflador Aire 1 Cabeza Hembra Atc-01	0.78	10.92	
1.01.03.01.415.291	14	Pala Tombo Puntona Original Japonesa	15.85	221.90	
1.01.03.01.415.292	14	Rodamiento Externo C Soporte 80x25mm	8.07	112.98	
1.01.03.01.415.293	15	Brocha Wilson De 1 1 2	1.61	24.15	
1.01.03.01.415.294	15	Bushing 2 X 1 1 2 Hg	1.86	27.90	
1.01.03.01.415.295	15	Filtro De Combustible Fc-190	4.01	60.15	
1.01.03.01.415.296	15	Juego De Accesorios 20 Pzas Neumatico 1 4	17.91	268.65	
1.01.03.01.415.297	15	Litro Blanc De Esmalte Anticorrosivo Blanco Brillante D	3.52	52.80	
1.01.03.01.415.298	15	Unión Esquina Interior	8.55	128.25	
1.01.03.01.415.299	15	Unión Reducción De 1 A 1 2	0.96	14.40	
1.01.03.01.415.300	16	Cabo Para Pico	1.80	28.80	
1.01.03.01.415.301	16	Escobillon Largo Para Tumbados 2 4mt	3.36	53.76	
1.01.03.01.415.302	16	Escuadra Thrifty 12 Mango Plástico	3.30	52.80	
1.01.03.01.415.303	16	Filtro De Aceite C-161	3.80	60.80	
1.01.03.01.415.304	16	Filtro De Combustible Lfp3301f	1.12	17.92	
1.01.03.01.415.305	16	Terminales Pequeños Batería	1.12	17.92	
1.01.03.01.415.306	17	Acople O Covalca 2 Hembra 20-C(44 C010c200)- C - 200	6.77	115.09	
1.01.03.01.415.307	17	Codo 1 X 45 Rojo Plastigama	2.10	35.70	
1.01.03.01.415.308	17	Litro De Esmalte Anticorrosivo Naranja	2.79	47.43	
1.01.03.01.415.309	18	lxplumas Eco 20m Bosch	4.52	81.36	
1.01.03.01.415.310	18	Espátula 1 1 2 4cm	1.02	18.36	
1.01.03.01.415.311	18	Fuel Filter Nissan Fd6 Turb Fc-1804	3.27	58.86	
1.01.03.01.415.312	18	Nivel De Aluminio 12 De Largo-2burbujas	3.75	67.50	
1.01.03.01.415.313	18	Pulsador Sobrepuesto Timbre Oval P59 Bticino	1.30	23.40	
1.01.03.01.415.314	18	Unión Flex Para Politubo De 2	2.00	36.00	
1.01.03.01.415.315	19	Adaptador De Aluminio De 1 1 2 Ros Man	0.35	6.65	
1.01.03.01.415.316	19	Formador De Empaque Blanco 1 5 Onz	1.08	20.52	
1.01.03.01.415.317	19	Neplo De 1 2 X 4 Hg	0.50	9.50	
1.01.03.01.415.318	19	Neplo Perdido Rojo De 1x6° Cm	0.30	5.70	
1.01.03.01.415.319	19	Unión De Aluminio De 1 1 2	1.40	26.60	
1.01.03.01.415.320	20	Adaptador Flex Para Politubo De 1 1 2	0.35	7.00	
1.01.03.01.415.321	20	Brocha Wilson De 2	1.88	37.60	
1.01.03.01.415.322	20	Litro De Esmalte Anticorrosivo Rojo Óxido Brillante Dura	3.48	69.60	
		SUMAN Y PASAN			1,300,655.84

EMPRESA COMERCIAL "OROCENTRO"					
INVENTARIO INICIAL					
AL 01 DE ABRIL DEL 2022					
EXPRESADO EN DÓLARES AMERICANOS					
					FOLIO N° 238
Código	Cant.	Detalle	Valor Unitario	Valor Parcial	Valor Total
		SUMAN Y VIENEN			1,300,655.84
1.01.03.01.415.323	20	Unión De Aluminio De 3	3.42	68.40	
1.01.03.01.415.324	20.44	Perno Rosca Gruesa 5 16 X 3 N3gro	0.91	18.60	
1.01.03.01.415.325	20.64	Suelda Aga B-80 De 1 8 3 25mm Kg	5.28	108.98	
1.01.03.01.415.326	21	Covalca 2 Macho 20-E (44-E010 200) E - 200	3.92	82.32	
1.01.03.01.415.327	21	Rollo De Piola Ponte Selva 6 Surtidos	1.44	30.24	
1.01.03.01.415.328	22	1 4 Aceite Havoline Premiun Sae40	2.57	56.54	
1.01.03.01.415.329	22	1 4 Aceite Havoline Md-3atf	4.07	89.54	
1.01.03.01.415.330	22	Filtro De Aceite Lf-200	1.12	24.64	
1.01.03.01.415.331	23	Reducción De 1 1 4 A 1 2 Hg	0.06	1.38	
1.01.03.01.415.332	24	Goma India Permatex	1.63	39.12	
1.01.03.01.415.333	24	Llave Francesa De 12 Cummings Tool Gaw12cm	5.26	126.24	
1.01.03.01.415.334	24	Tee De 3 4 De Aluminio	1.12	26.88	
1.01.03.01.415.335	25	1 X Plumas Eco 18	4.37	109.25	
1.01.03.01.415.336	25	Kalipega De 500cc Plastigama	7.74	193.50	
1.01.03.01.415.337	25	Reducción 2 A 1 Hg	2.49	62.25	
1.01.03.01.415.338	27	Adhesivo Epóxico Profesional	3.36	90.72	
1.01.03.01.415.339	27	Canaleta 14 24 C Adesivo	0.76	20.52	
1.01.03.01.415.340	28	Cancamo Abierto Niquelado #4	0.03	0.84	
1.01.03.01.415.341	28	Filtro De Combustible Fp588f	4.03	112.84	
1.01.03.01.415.342	28	Tapa Externa Derecha Plastigama	3.51	98.28	
1.01.03.01.415.343	28	Tapa Plástica Rectangular	0.11	3.08	
1.01.03.01.415.344	28.39	Perno Rosca Gruesa 7 16 X 1 1 2 Negro	0.91	25.83	
1.01.03.01.415.345	28.56	Perno Rosca Gruesa 5 16 X 1 1 2 Negro	1.14	32.56	
1.01.03.01.415.346	28.7	Cabo 2h Color Rojo	2.04	58.55	
1.01.03.01.415.347	29	Adaptador, Enchufe, Boquilla	0.53	15.37	
1.01.03.01.415.348	29	Arco De Sierra Fijo 12 305mm	2.93	84.97	
1.01.03.01.415.349	29	Covalca 40-E De 4 Acople Macho Con Espiga	10.59	307.11	
1.01.03.01.415.350	29	Espátula De 2 1 2 6cm	1.17	33.93	
1.01.03.01.415.351	29	Filtro De Aceite Lfp5969	4.86	140.94	
1.01.03.01.415.352	29	Filtro De Combustible C-1516-1	5.21	151.09	
1.01.03.01.415.353	29	Llave Boca Corona Stanley 86 - 861 16mm	2.50	72.50	
1.01.03.01.415.354	30	Acople O Covalca 30-C De 3 Acople Hembra Con Espiga C - 300	12.59	377.70	
1.01.03.01.415.355	30	Tee 3 Makrotubo	1.10	33.00	
1.01.03.01.415.356	30	Terminal Para Batería De Carro Perú Mediano El Par	2.83	84.90	
1.01.03.01.415.357	31	Adaptador Flex Para Politubo De 2	0.44	13.64	
1.01.03.01.415.358	31	Filtro De Combustible Fp 603	1.12	34.72	
		SUMAN Y PASAN			1,300,655.84

EMPRESA COMERCIAL "OROCENTRO"					
INVENTARIO INICIAL					
AL 01 DE ABRIL DEL 2022					
EXPRESADO EN DÓLARES AMERICANOS					
					FOLIO N° 239
Código	Cant.	Detalle	Valor Unitario	Valor Parcial	Valor Total
		SUMAN Y VIENEN			1,300,655.84
1.01.03.01.415.359	31	Neplo 3 4 X 6 Galvanizado	0.80	24.80	
1.01.03.01.415.360	32	Canaleta 39 X 19 2mt C Adesivo	1.73	55.36	
1.01.03.01.415.361	32	Covalca Acople 400-C De 4 Acople Hembra Con Espiga C - 400	12.51	400.32	
1.01.03.01.415.362	32	Reducción De 1 A 3 4 Hg	0.84	26.88	
1.01.03.01.415.363	32	Tapa Interna Izquierda Plastigama	1.09	34.88	
1.01.03.01.415.364	35	Codo 4x2 Boplas	1.12	39.20	
1.01.03.01.415.365	36	Tapa Interna Derecha Plastigama	1.09	39.24	
1.01.03.01.415.366	38	Martillo 20 Onz 29mm Stanley	9.64	366.32	
1.01.03.01.415.367	38	Neplo De 1 1 4 X 5	0.75	28.50	
1.01.03.01.415.368	38	Reducción De 1 1 2 A 1 Hg	1.64	62.32	
1.01.03.01.415.369	38	Rodamiento De Agujas	9.35	355.30	
1.01.03.01.415.370	39	Unión Flex Gris Para Politubo De 1 1 2	0.80	31.20	
1.01.03.01.415.371	40.8	Perno Rosca Gruesa 7 16 X 2 1 2 Negro	1.14	46.51	
1.01.03.01.415.372	41	Reducción De 1 1 2 A 1 2 Hg	0.95	38.95	
1.01.03.01.415.373	42	Brocha Wilson De 1	1.37	57.54	
1.01.03.01.415.374	44.44	Rollo Viruta 8 Por Libras	1.73	76.88	
1.01.03.01.415.375	45	Rodamiento Para Agujas	8.49	382.05	
1.01.03.01.415.376	46	Neplo De 1 X 8	1.46	67.16	
1.01.03.01.415.377	46.34	Chova Alumbrand 20cm X 10m	1.81	83.88	
1.01.03.01.415.378	47.04	Perno Rosca Gruesa 5 16 X 3 1 2	0.90	42.34	
1.01.03.01.415.379	48	Reducción De 2 A 1 2 Hg	1.35	64.80	
1.01.03.01.415.380	48	Tuerca De 3 8 P Perno De Acero Inoxidable	0.09	4.32	
1.01.03.01.415.381	49	Cuchillo Tramontina M Madera	1.58	77.42	
1.01.03.01.415.382	49	Filtro De Aceite Mazda 817323802 A Oil Filtre	1.12	54.88	
1.01.03.01.415.383	50	Templador 1 4 X 4	0.20	10.00	
1.01.03.01.415.384	51	Platón Pequeño	2.50	127.50	
1.01.03.01.415.385	53	Universal O Nudo De 1 2 Hg	2.02	107.06	
1.01.03.01.415.386	54	Reducción De 1 A 1 2 Hg	0.65	35.10	
1.01.03.01.415.387	56	Neplo 3 4 X 3 Galvanizado	0.23	12.88	
1.01.03.01.415.388	56	Reducción 3 4 A 1 2 Hg	0.55	30.80	
1.01.03.01.415.389	58	Silicón Abro Cartucho Transparente 1200	3.30	191.40	
1.01.03.01.415.390	58.27	Perno Rosca Gruesa 5 8 X 5 Negro	1.27	74.00	
1.01.03.01.415.391	59.48	Perno Rosca Gruesa 3 8 X 4 1 2 Negro	1.30	77.32	
1.01.03.01.415.392	62	Tapón Hembra De 1 2 Rojo Plastigama	0.26	16.12	
1.01.03.01.415.393	63	Unión Flex Gris Para Politubo De 3 4	0.39	24.57	
1.01.03.01.415.394	64	Tapón Macho De 1	0.71	45.44	
		SUMAN Y PASAN			1,300,655.84

EMPRESA COMERCIAL "OROCENTRO"					
INVENTARIO INICIAL					
AL 01 DE ABRIL DEL 2022					
EXPRESADO EN DÓLARES AMERICANOS					
					FOLIO N° 240
Código	Cant.	Detalle	Valor Unitario	Valor Parcial	Valor Total
		SUMAN Y VIENEN			1,300,655.84
1.01.03.01.415.395	64	Unión De Aluminio De 1	0.55	35.20	
1.01.03.01.415.396	65	Neplo De 1 2 X 6 Hg	0.25	16.25	
1.01.03.01.415.397	66	Codo 1 2 X 90° Hg	0.51	33.66	
1.01.03.01.415.398	66	Lija De Agua Fandeli 150	0.20	13.20	
1.01.03.01.415.399	75	Tapa Externa Izquierda Plastigama	2.85	213.75	
1.01.03.01.415.400	78	Adaptador De Aluminio De 4 Ros Man	6.99	545.22	
1.01.03.01.415.401	79.862	Cabo Clásico De 1 2	2.05	163.72	
1.01.03.01.415.402	82.55	Perno Rosca Gruesa 3 4 X 3 Galvanizado	1.27	104.84	
1.01.03.01.415.403	84.28	Perno Rosca Gruesa 3 8 X 1 Negro	1.27	107.04	
1.01.03.01.415.404	86	Conector Coaxial Compresión Bx	0.45	38.70	
1.01.03.01.415.405	86.14	Perno De 1 4 X 3 4 Negro	1.14	98.20	
1.01.03.01.415.406	88.71	Chova Alumbrand 10cm X 10m	1.06	94.03	
1.01.03.01.415.407	89	Barra Cónica De 1200 Indelbrom	78.40	6,977.60	
1.01.03.01.415.408	89	Lija De Agua Fandeli 100 C-99	0.23	20.47	
1.01.03.01.415.409	89	Sifón 2 Pulg Makrotubo	1.10	97.90	
1.01.03.01.415.410	92	Adaptador De Aluminio De 2	1.72	158.24	
1.01.03.01.415.411	94	Cancamo Abierto Niquelado # 5	0.03	2.82	
1.01.03.01.415.412	95	Cofia X 6 Unidades	1.97	187.15	
1.01.03.01.415.413	95.53	Perno Rosca Gruesa 3 4 X 5 Negro	1.18	112.73	
1.01.03.01.415.414	98.84	Perno De Acero Inox De 5 16 X 1 1 2	0.14	13.84	
1.01.03.01.415.415	100	Silicón Rojo Permatex 26 Br De 3 Oz	1.75	175.00	
1.01.03.01.415.416	103	Tee Pvc Para Politubo Flex Gris De 1 2	0.30	30.90	
1.01.03.01.415.417	107.14	Perno Rosca Gruesa 3 8 X 1 1 2 Negro	0.91	97.50	
1.01.03.01.415.418	111	Lija De Agua Fandeli 120	0.21	23.31	
1.01.03.01.415.419	116	Pegatubo Pvc Adheplast 120cm	0.44	51.04	
1.01.03.01.415.420	116.43	Perno De Rosca Gruesa 1 2 X 5	1.18	137.39	
1.01.03.01.415.421	118	Unión De Aluminio De 3 4	0.47	55.46	
1.01.03.01.415.422	123	Lija De Hierro Unión Htj143 30	0.47	57.81	
1.01.03.01.415.423	126	Neplo De 1 X 2	0.41	51.66	
1.01.03.01.415.424	136.5	Cable Sólido 6 7 Hilos Incable	1.99	271.64	
1.01.03.01.415.425	142.12	Clavo Ideal 4	1.00	142.12	
1.01.03.01.415.426	153	Cajetín Plástico Rectangular Empotrable Pvc	0.18	27.54	
1.01.03.01.415.427	154	Cable Flexible Diferente Color 16 Incable	0.21	32.34	
1.01.03.01.415.428	156	Tomacorriente Ind 4887 Cooper	1.79	279.24	
1.01.03.01.415.429	161	Cancamo Abierto Niquelado 10	0.09	14.49	
1.01.03.01.415.430	162.64	Cunete De Brea 45 Kg	0.38	61.80	
		SUMAN Y PASAN			1,300,655.84

EMPRESA COMERCIAL "OROCENTRO"					
INVENTARIO INICIAL					
AL 01 DE ABRIL DEL 2022					
EXPRESADO EN DÓLARES AMERICANOS					
					FOLIO N° 241
Código	Cant.	Detalle	Valor Unitario	Valor Parcial	Valor Total
		SUMAN Y VIENEN			1,300,655.84
1.01.03.01.415.431	164	Bayeta	7.00	1,148.00	
1.01.03.01.415.432	170	Neplo 3 4 X 2 Hg	0.12	20.40	
1.01.03.01.415.433	172.62	Clavo Ideal C C 2 1 2 X10 Cj 25k	0.82	141.55	
1.01.03.01.415.434	174	Unión De Aluminio De 1 2	0.44	76.56	
1.01.03.01.415.435	187	Cartucho Contra Vapores 3 M 6003 El Par	10.55	1,972.85	
1.01.03.01.415.436	197	Klerat Veneno Ratas 50gr	1.23	242.31	
1.01.03.01.415.437	203	Clavo De Acero Azul 1	0.01	2.03	
1.01.03.01.415.438	204	Vidrio Transparente Para Soldar	0.07	14.28	
1.01.03.01.415.439	214.91	Perno Rosca Gruesa 5 16 X 2 1 2 Negro	1.36	292.28	
1.01.03.01.415.440	230	Adaptador De Aluminio De 1 2 Ros Man	0.47	108.10	
1.01.03.01.415.441	247.64	Perno De Rosca Gruesa 1 2 X 3	1.18	292.22	
1.01.03.01.415.442	250	Adaptador De Aluminio 3 4 Ros Man	0.52	130.00	
1.01.03.01.415.443	280.5	Cable Flexible Color Blanco 12 Incable	0.32	89.76	
1.01.03.01.415.444	292.15	Cunete Brea Solida X Libras	0.54	157.76	
1.01.03.01.415.445	307	Grapa Emt De 1 2 Dos Orejas	0.06	18.42	
1.01.03.01.415.446	307.95	Cable Gemelo 2 X 14 Incable	0.66	203.25	
1.01.03.01.415.447	310	Cable Alma De Yute 3 4 (410mt)	3.50	1,085.00	
1.01.03.01.415.448	367.52	Clavo Ideal 2 (2x12)	0.75	275.64	
1.01.03.01.415.449	369	Grillete Reforzado Galv P Cable Mecánico 1 4	0.23	84.87	
1.01.03.01.415.450	374	Guante Anticorte Naranja 35cm 9	7.84	2,932.16	
1.01.03.01.415.451	386.412	Waipe De Colores	1.36	525.52	
1.01.03.01.415.452	390	Abrazadera 10 06 - 12-20 W1 Titan 15/32 - 25/32	0.25	97.50	
1.01.03.01.415.453	397.73	Waipe De Color Blanco	2.96	1,177.28	
1.01.03.01.415.454	442	Filtro Contra Partículas 3 M 5n11	1.56	689.52	
1.01.03.01.415.455	495	Chaleco Reflectivo Naranja Orocentro	1.72	851.40	
1.01.03.01.415.456	552.63	Suelda 6011 1 8 Aga (Libras)	2.03	1,121.84	
1.01.03.01.415.457	922	Tornillo 8 X 1 1 2 T De Pato	0.01	9.22	
1.01.03.01.415.458	1951.89	Litros De Diluyente	1.26	2,459.38	
1.01.03.01.415.459	2227	Taco Fisher F-5(X 100)	0.01	22.27	
1.01.03.01.415.460	2464	Mil Remaches Pop D Aluminio Tw 5 32 X 1 2	0.01	24.64	
1.01.03.01.415.461	3062	Grapa Emp 1 2	0.06	183.72	
1.01.03.01.415.462	3238	Saquillo Nuevo	0.19	615.22	
1.01.03.01.415.463	3300	Saquillo Plástico Usado	0.19	627.00	
1.01.03.01.415.464	3336	Taco Fisher F10 (500 C Funda)	0.03	100.08	
1.01.03.01.415.465	3522.76	Suelda 6011 5 32 Aga (Libras)	1.77	6,235.29	
1.01.03.01.416		Vasos			
		SUMAN Y PASAN			1,300,655.84

EMPRESA COMERCIAL "OROCENTRO"					
INVENTARIO INICIAL					
AL 01 DE ABRIL DEL 2022					
EXPRESADO EN DÓLARES AMERICANOS					
					FOLIO N° 242
Código	Cant.	Detalle	Valor Unitario	Valor Parcial	Valor Total
		SUMAN Y VIENEN			1,300,655.84
1.01.03.01.416.01	1	Vaso 450ml Carita Feliz Tapa Carita Amarilla Db1801d	1.20	1.20	
1.01.03.01.416.02	1	Vaso 450ml Morado Pony DI 18103	1.15	1.15	
1.01.03.01.416.03	1	Vaso 450mlblanco Figuras Helado Tapa Sandía C11815	1.28	1.28	
1.01.03.01.416.04	2	Atomizador De 1 Litro Naranja	1.25	2.50	
1.01.03.01.416.05	4	Copa Agua Normandia Crisa 318ml 10.8 Oz 2632cr	1.04	4.16	
1.01.03.01.416.06	4	Vaso 450ml Color Verde Apple Juice C11809	1.15	4.60	
1.01.03.01.416.07	4	Vaso Colero Trs Pqx50	0.31	1.24	
1.01.03.01.416.08	8	Tarro Café San Miguel 0017cr Crisa	1.47	11.76	
1.01.03.01.416.09	8	Vaso 6 Onz Esp Bl X 40 X25 Und	0.84	6.72	
1.01.03.01.416.10	9	Vaso Bar Rey Plast	0.27	2.43	
1.01.03.01.416.11	12	Copa Tarro C Irish Café Crisa 142ml 4.8 Oz	1.65	19.80	
1.01.03.01.416.12	12	Juego De Vasos De Vidrio Luminarc 10 1/4 Oz 3 Set 3 Vasos	3.15	37.80	
1.01.03.01.416.13	12	Vaso Laguna 2026-8jg-6pz	2.30	27.60	
1.01.03.01.416.14	13	Jarro Porcelana 11 Onz Diseños London Surtido	0.73	9.49	
1.01.03.01.416.15	19	Vaso De PoliCarbónato 9.5 Onz Transparente	0.84	15.96	
1.01.03.01.416.16	27	Jarro Porcelana 11 Onz Navidad London Surtido	0.73	19.71	
1.01.03.01.417		Velas			
1.01.03.01.417.01	1	Velas Aromáticas Yd614340a Lavanda	3.75	3.75	
1.01.03.01.418		Ventilador			
1.01.03.01.418.01	1	Ducto Ventilación De Aluminio 4 X 3mt Bp	2.78	2.78	
1.01.03.01.418.02	1	Repuesto Para Ventilador Sin Aspas 10p Redondo 40w	55.00	55.00	
1.01.03.01.418.03	1	Repuesto Para Ventilador Sinaspas 16p Ovalada 40w	57.25	57.25	
1.01.03.01.418.04	1	Ventilador Tubo Silence 3 En 1 Samurai 18 Pulg	34.02	34.02	
1.01.03.01.419		Vidrios			
1.01.03.01.419.01	2	Botella De Vidrio 1000cc	1.79	3.58	
1.01.03.01.419.02	2	Cacerola Redonda Mediana Gd16456719n C/T	4.17	8.34	
1.01.03.01.419.03	2	Caserola Redonda Grande	4.87	9.74	
1.01.03.01.419.04	5	Recipiente De Vidrio 950ml Lrd3	2.94	14.70	
1.01.03.01.419.05	3	Fuente Rectangular Honda 6538	10.05	30.15	
1.01.03.01.419.06	3	Recipiente De Vidrio 1l Lre23	3.37	10.11	
1.01.03.01.419.07	6	Vidrio Negro Protector Soldar 12	0.11	0.66	
1.01.03.01.419.08	112	Vidrio Messi Negro Soldar Negro # 10 Rectangular Ssa-A235	0.10	11.20	
1.01.03.01.419.09	253	Vidrio Messi Negro Soldar Negro # 12 Rectangular Ssa-A236	0.12	30.36	
1.01.03.01.420		Vinil			
1.01.03.01.420.01	2.5	Vinil De Piso Comercial Tapitex W30001 W31204	1.87	4.68	
1.01.03.01.420.02	2.5	Vinil P Piso 0 60mmx72x30m V091-3	1.92	4.80	
		SUMAN Y PASAN			1,300,655.84

EMPRESA COMERCIAL "OROCENTRO"					
INVENTARIO INICIAL					
AL 01 DE ABRIL DEL 2022					
EXPRESADO EN DÓLARES AMERICANOS					
					FOLIO N° 243
Código	Cant.	Detalle	Valor Unitario	Valor Parcial	Valor Total
		SUMAN Y VIENEN			1,300,655.84
1.01.03.01.420.03	4.5	Vinil P Piso 0 60mmx72x30m V416-1	1.87	8.42	
1.01.03.01.420.04	6.77	Vinil P Piso 0 60mmx72x30m V074-1	1.92	13.00	
1.01.03.01.420.05	274.26	Vinil Para Piso 1.83m * 30m * 0.55mm Togen	2.25	617.09	
1.01.03.01.421		Visagras			
1.01.03.01.421.01	9	Bisagra Induma Torneadas 5 8 Colombia	0.58	5.22	
1.01.03.01.422		Visor			
1.01.03.01.422.01	5	Protector Facial De Estireno Ratchet Kvh05	6.97	34.85	
1.01.03.01.422.02	63	Protector Facial De Estireno Kvh01	6.17	388.71	
1.01.03.01.422.03	71	Gorra De Seguridad Azul Halley Gsih12	7.18	509.78	
1.01.03.01.422.04	276	Protector Facial Medico Regulable	2.27	626.52	
1.01.03.01.423		Yee			
1.01.03.01.423.01	1	Yee 6 Makrotubo	10.00	10.00	
1.01.03.01.423.02	4	Yee 8 Pvc	30.00	120.00	
1.01.03.01.423.03	6	Yee Bronce 3/8	1.72	10.32	
1.01.03.01.423.04	6	Yee De Bronce 1/4 Espiga	0.88	5.28	
1.01.03.01.423.05	6	Yee De Bronce 1/8 Espiga	0.96	5.76	
1.01.03.01.423.06	27	Yee De 2 Makrotubo	0.70	18.90	
1.01.03.01.424		Zapatera			
1.01.03.01.424.01	1	Bf Eco H Sport C16 38 Azul	1.75	1.75	
1.01.03.01.424.02	1	Bora M Boho 36 Café	3.46	3.46	
1.01.03.01.424.03	1	Jumps Aqua Florida 26 Naranja	5.27	5.27	
1.01.03.01.424.04	1	Jumps Aqua Princesita 27 Fucsia	5.27	5.27	
1.01.03.01.424.05	1	Jumps Aqua Tiburoncito 29 Azul	5.27	5.27	
1.01.03.01.424.06	1	Jumps Aqua Tiburoncito 30 Azul	5.27	5.27	
1.01.03.01.424.07	1	Zapatera Metalica 3 Servicios Mj-3617b 65 * 27 * 52.5 Cm Shoe Ra	10.58	10.58	
1.01.03.01.425		Zapatos			
1.01.03.01.425.01	1	Bf Eco H Sport C16 38 Azul Transp Suave	1.75	1.75	
1.01.03.01.425.02	1	Bf Eco H Sport C16 39 Negro Ts	1.75	1.75	
1.01.03.01.425.03	1	Bf Eco H Sport C16 41 Azul	1.75	1.75	
1.01.03.01.425.04	1	Bf Eco H Sport C16 41 Rojo Transp Suave	1.75	1.75	
1.01.03.01.425.05	1	Bf Eco H Sport C16 42 Azul	1.75	1.75	
1.01.03.01.425.06	1	Bf Eco H Sport C16 42 Azul Transp Suave	1.75	1.75	
1.01.03.01.425.07	1	Bf Eco H Sport C16 43 Rojo Trans Suave	1.75	1.75	
1.01.03.01.425.08	1	Bora Baby Chanchito 17 18 Fucsia	2.25	2.25	
1.01.03.01.425.09	1	Bora Baby Chanchito 21 22 Fucsia	2.25	2.25	
1.01.03.01.425.10	1	Bora H Pull 39 Negro	3.08	3.08	
		SUMAN Y PASAN			1,300,655.84

EMPRESA COMERCIAL "OROCENTRO"					
INVENTARIO INICIAL					
AL 01 DE ABRIL DEL 2022					
EXPRESADO EN DÓLARES AMERICANOS					
					FOLIO N° 244
Código	Cant.	Detalle	Valor Unitario	Valor Parcial	Valor Total
		SUMAN Y VIENEN			1,300,655.84
1.01.03.01.425.11	1	Bora M Amour 38 Café	3.03	3.03	
1.01.03.01.425.12	1	Bora M Amour 38 Negro	3.03	3.03	
1.01.03.01.425.13	1	Bora M Boho 38 Café	3.46	3.46	
1.01.03.01.425.14	1	Bora M Happy Summer 26 Morado	3.03	3.03	
1.01.03.01.425.15	1	Bora M Nativa 36 Fucsia	3.35	3.35	
1.01.03.01.425.16	1	Bora M Nativa 39 Azul	3.35	3.35	
1.01.03.01.425.17	1	Bora M Nova 35 Negro	3.63	3.63	
1.01.03.01.425.18	1	Bora M Nova 36 Beige	3.63	3.63	
1.01.03.01.425.19	1	Bora M Nova 37 Negro	3.63	3.63	
1.01.03.01.425.20	1	Bora M Nova 38 Beige	3.63	3.63	
1.01.03.01.425.21	1	Bora M Nova 38 Negro	3.63	3.63	
1.01.03.01.425.22	1	Bora M Shelly 37 Café	3.35	3.35	
1.01.03.01.425.23	1	Bora M Tropic 35 Negro	3.35	3.35	
1.01.03.01.425.24	1	Bora M Tropic 37 Beige	3.35	3.35	
1.01.03.01.425.25	1	Bora Monster 28	3.70	3.70	
1.01.03.01.425.26	1	Bora Monster 29	3.70	3.70	
1.01.03.01.425.27	1	Bora Monster 30	3.70	3.70	
1.01.03.01.425.28	1	Bora Monster 32	3.70	3.70	
1.01.03.01.425.29	1	Bora Monster 33	3.70	3.70	
1.01.03.01.425.30	1	Bora N Aquarium 28 Café	3.00	3.00	
1.01.03.01.425.31	1	Bora N Aquarium 29 Café	3.00	3.00	
1.01.03.01.425.32	1	Bora N Aquarium 30 Café	3.00	3.00	
1.01.03.01.425.33	1	Bora N Happy Summer 25 Morado	3.03	3.03	
1.01.03.01.425.34	1	Bora N Happy Summer 31 Morado	3.03	3.03	
1.01.03.01.425.35	1	Bora N Happy Summer 32 Morado	3.03	3.03	
1.01.03.01.425.36	1	Bora N Happy Summer 33 Morado	3.03	3.03	
1.01.03.01.425.37	1	Bora N Princesa 33 Fucsia	3.02	3.02	
1.01.03.01.425.38	1	Bora N Rift 27 Café	3.00	3.00	
1.01.03.01.425.39	1	Bora N Rift 32	3.00	3.00	
1.01.03.01.425.40	1	Bora N Rift 33	3.00	3.00	
1.01.03.01.425.41	1	Bora N Rift 34	3.00	3.00	
1.01.03.01.425.42	1	Bora N Saurus 27 Celeste	3.00	3.00	
1.01.03.01.425.43	1	Bora N Saurus 31	3.00	3.00	
1.01.03.01.425.44	1	Bora N Saurus 33	3.00	3.00	
1.01.03.01.425.45	1	Bora Tortugas 23 24 Negra	3.10	3.10	
1.01.03.01.425.46	1	Bota Texana 44 Knguro P Acero	48.50	48.50	
		SUMAN Y PASAN			1,300,655.84

EMPRESA COMERCIAL "OROCENTRO"					
INVENTARIO INICIAL					
AL 01 DE ABRIL DEL 2022					
EXPRESADO EN DÓLARES AMERICANOS					
					FOLIO N° 245
Código	Cant.	Detalle	Valor Unitario	Valor Parcial	Valor Total
		SUMAN Y VIENEN			1,300,655.84
1.01.03.01.425.47	1	Bota Texana Crazy Café 45	48.50	48.50	
1.01.03.01.425.48	1	Bota Texana Crazy Cafétalla 39 Knguro	47.00	47.00	
1.01.03.01.425.49	1	Bota Texana Punta De Acero Talla 42 Knguro	47.00	47.00	
1.01.03.01.425.50	1	Calzado Bata Cross 39 (30020)	76.26	76.26	
1.01.03.01.425.51	1	Eco Ballerina Classic N 32 Negro	4.88	4.88	
1.01.03.01.425.52	1	Eco Mocasin Classic N 30 Negro	4.88	4.88	
1.01.03.01.425.53	1	Eco Mocasin Classic N 32 Negro	4.88	4.88	
1.01.03.01.425.54	1	Mocasin Chuck 40 Azul	6.64	6.64	
1.01.03.01.425.55	1	Mocasin Chuck 40 Negro	6.64	6.64	
1.01.03.01.425.56	1	Mocasin Free Pass 41 Café	5.41	5.41	
1.01.03.01.425.57	1	Mocasin Massimo 41 Negro	6.05	6.05	
1.01.03.01.425.58	1	Mocasin Massimo 42 Negro	6.05	6.05	
1.01.03.01.425.59	1	Mocasin Urbano 41 Negro	5.10	5.10	
1.01.03.01.425.60	1	Star 41 Negro	2.42	2.42	
1.01.03.01.425.61	1	Star 41 Terracota	2.42	2.42	
1.01.03.01.425.62	1	Suela Calzado Abracol	12.00	12.00	
1.01.03.01.425.63	1	Teem Ballerina Snow 38 Beige	9.09	9.09	
1.01.03.01.425.64	1	Teem Canvas Alex 40 Azul	10.58	10.58	
1.01.03.01.425.65	1	Teem Canvas Alex 41 Azul	10.58	10.58	
1.01.03.01.425.66	1	Teem Canvas Alex 42 Negro	10.58	10.58	
1.01.03.01.425.67	1	Teem Mocasin Cheetah 36 Negro	9.00	9.00	
1.01.03.01.425.68	1	Teem Mocasin Cheetah 37 Negro	9.00	9.00	
1.01.03.01.425.69	1	Teem Mocasin Cheetah 39 Negro	9.00	9.00	
1.01.03.01.425.70	1	Tibau Im Max Steel N-Tek 25 26 Azul	4.45	4.45	
1.01.03.01.425.71	1	Tibau Im Mickey Adventure 23 24 Negra Y Azul	4.50	4.50	
1.01.03.01.425.72	1	Tibau M Pine 35 Fucsia	4.11	4.11	
1.01.03.01.425.73	1	Tibau N Bat Boy 26 Negro	3.78	3.78	
1.01.03.01.425.74	1	Tibau N Bat Boy 29 Negro	3.78	3.78	
1.01.03.01.425.75	1	Tibau N Bat Boy 30 Negro	3.78	3.78	
1.01.03.01.425.76	1	Tibau N Bat Boy 33 Negro	3.78	3.78	
1.01.03.01.425.77	1	Tibau N Gelato 25 Fucsia	3.78	3.78	
1.01.03.01.425.78	1	Tibau N Gelato 28 Fucsia	3.78	3.78	
1.01.03.01.425.79	1	Tibau N Gelato 30 Fucsia	3.78	3.78	
1.01.03.01.425.80	1	Tibau N Gelato 31 Fucsia	3.78	3.78	
1.01.03.01.425.81	1	Tibau N Girly 25 Rosado	3.78	3.78	
1.01.03.01.425.82	1	Tibau N Girly 26 Rosado	3.78	3.78	
		SUMAN Y PASAN			1,300,655.84

EMPRESA COMERCIAL "OROCENTRO"					
INVENTARIO INICIAL					
AL 01 DE ABRIL DEL 2022					
EXPRESADO EN DÓLARES AMERICANOS					
					FOLIO N° 246
Código	Cant.	Detalle	Valor Unitario	Valor Parcial	Valor Total
		SUMAN Y VIENEN			1,300,655.84
1.01.03.01.425.83	1	Tibau N Girly 28 Rosado	3.78	3.78	
1.01.03.01.425.84	1	Tibau N Girly 31 Rosado	3.78	3.78	
1.01.03.01.425.85	1	Tibau N Girly 32 Rosado	3.78	3.78	
1.01.03.01.425.86	1	Tibau N Spidy 31 Negro	3.78	3.78	
1.01.03.01.425.87	1	Tibau N Spidy 33 Negro	3.78	3.78	
1.01.03.01.425.88	1	Tibau Rescue Bots Squad 28 Azul Negra	3.78	3.78	
1.01.03.01.425.89	1	Zapato 120 Eco Rústico Coñag 42	29.00	29.00	
1.01.03.01.425.90	1	Zapato Bk50 Illinois Rústico Conag Talla 34 P/Acero	43.50	43.50	
1.01.03.01.425.91	1	Zapato Bk50 Illinois Rústico Conag Talla 34 Sin Punta Acero	41.00	41.00	
1.01.03.01.425.92	1	Zapato Bk50 Illinois Rústico Conag Talla 35 P/Acero	43.50	43.50	
1.01.03.01.425.93	1	Zapato Deportivo Knguro Azul Talla 38	30.50	30.50	
1.01.03.01.425.94	1	Zapato Deportivo Knguro Guaba Talla 38	30.50	30.50	
1.01.03.01.425.95	1	Zapato Deportivo Knguro Guaba Talla 41	30.50	30.50	
1.01.03.01.425.96	1	Zapato Dk-03 Lotto Mink Talla 37 Eva	21.50	21.50	
1.01.03.01.425.97	1	Zapato Industrial A3 Nbk Crazy Avellana Talla 34 P/Acer Guaba Illi	43.50	43.50	
1.01.03.01.425.98	1	Zapato Industrial A3 Nbk Crazy Avellana Talla 34 Sin Punta Guaba I	41.00	41.00	
1.01.03.01.425.99	1	Zapato Industrial Knguro 309 Eva Katerpillar Talla 40 P/Ace	47.50	47.50	
1.01.03.01.425.100	1	Zapato Industrial Knguro A1 Nasca Café Nubuk Castor Talla 36	42.50	42.50	
1.01.03.01.425.101	1	Zapato Industrial Knguro A1 Nasca Café Nubuk Castor Talla 38	42.50	42.50	
1.01.03.01.425.102	1	Zapato Industrial Knguro A2 Nasca Azul Polo Castor Talla 38	38.00	38.00	
1.01.03.01.425.103	1	Zapato Industrial Knguro A2 Nasca Azul Polo Castor Talla 39	38.00	38.00	
1.01.03.01.425.104	1	Zapato Industrial Knguro A2 Nubuk Café Musgo Talla 36	38.00	38.00	
1.01.03.01.425.105	1	Zapato Industrial Knguro A2 Nubuk Café Musgo Talla 37	38.00	38.00	
1.01.03.01.425.106	1	Zapato Industrial Knguro A2 Nubuk Café Musgo Talla 39	38.00	38.00	
1.01.03.01.425.107	1	Zapato Industrial Knguro A2 Rústico Marrón Crazy Café Talla 38	38.00	38.00	
1.01.03.01.425.108	1	Zapato Industrial Knguro A2 Rústico Marrón Crazy Café Talla 39	38.00	38.00	
1.01.03.01.425.109	1	Zapato Industrial Knguro Bk 50 Dn Punta Acero Talla 38	47.49	47.49	
1.01.03.01.425.110	1	Zapato Industrial P A Knguro 302 Crazy Café Talla 38	47.16	47.16	
1.01.03.01.425.111	1	Zapato Industrial Knguro Punta Acero Ik04 Crazy Café Talla 38	50.00	50.00	
1.01.03.01.425.112	1	Zapato Industrial Knguro Punta Acero Ik04 Crazy Café Talla 40	49.67	49.67	
1.01.03.01.425.113	1	Zapato Industrial Knguro B210 Crazy Café Talla 38	47.49	47.49	
1.01.03.01.425.114	1	Zapato Industrial Knguro Bk50 Nubuk Musgo Talla 35 Sin Punta	41.00	41.00	
1.01.03.01.425.115	1	Zapato Industrial Knguro Brm - 01 Nubuk Café Talla 35 Sin Punta	41.00	41.00	
1.01.03.01.425.116	1	Zapato Industrial Knguro Brm - 01 Nubuk Café Talla 37	42.50	42.50	
1.01.03.01.425.117	1	Zapato Industrial Knguro Brm - 01 Nubuk Café Talla 39	42.50	42.50	
1.01.03.01.425.118	1	Zapato Industrial Knguro N Placa Café 39	47.49	47.49	
		SUMAN Y PASAN			1,300,655.84

EMPRESA COMERCIAL "OROCENTRO"					
INVENTARIO INICIAL					
AL 01 DE ABRIL DEL 2022					
EXPRESADO EN DÓLARES AMERICANOS					
					FOLIO N° 247
Código	Cant.	Detalle	Valor Unitario	Valor Parcial	Valor Total
		SUMAN Y VIENEN			1,300,655.84
1.01.03.01.425.119	1	Zapato Industrial Knguro Negro Graso Talla38 P A	47.00	47.00	
1.01.03.01.425.120	1	Zapato Industrial Knguro Negro Graso Talla39 P A	47.00	47.00	
1.01.03.01.425.121	1	Zapato Industrial Knguro Punta De Acero Gris Raton 38	41.49	41.49	
1.01.03.01.425.122	1	Zapato Industrial Knguro Rústico Marrón Talla42 P A	47.00	47.00	
1.01.03.01.425.123	1	Zapato Industrial Punta Acero Knguro 110 (C) Talla 41	38.50	38.50	
1.01.03.01.425.124	1	Zapato Industrial Punta Acero Knguro Dieléctrico Taniflex Maíz Tall	36.50	36.50	
1.01.03.01.425.125	1	Zapato Industrial Punta Acero Knguro Nobuck Guaba Talla 43 Caña	43.00	43.00	
1.01.03.01.425.126	1	Zapato Industrial Sin Punta Verde Talla 41	44.49	44.49	
1.01.03.01.425.127	1	Zapato Knguro 110 (N) Floter Negro Talla 34	35.50	35.50	
1.01.03.01.425.128	1	Zapato Knguro 110 (N) Floter Negro Talla 35	35.50	35.50	
1.01.03.01.425.129	1	Zapato Knguro 110 (N) Floter Negro Talla 36	35.50	35.50	
1.01.03.01.425.130	1	Zapato Knguro 110 (N) Floter Negro Talla 37	38.50	38.50	
1.01.03.01.425.131	1	Zapato Knguro 306 Tiger Gris Crzy Negro Talla 41 Sin Punta	45.00	45.00	
1.01.03.01.425.132	1	Zapato Knguro 314 Crazy Café Talla 39 Eva P/Acero	47.50	47.50	
1.01.03.01.425.133	1	Zapato Knguro Brm Lona Verde All Terrañ Talla 37 P/Acero	42.50	42.50	
1.01.03.01.425.134	1	Zapato Knguro Uka-04 Nubuk Azul Talla 40 Vestir	31.50	31.50	
1.01.03.01.425.135	1	Zapato Militar 4 Keen Talla 43	46.00	46.00	
1.01.03.01.425.136	1	Zapato Militar Mocasin Negro Talla 38 Neos	36.50	36.50	
1.01.03.01.425.137	1	Zapato Militar Mocasin Negro Talla 38 Neos Sin P/Acero	34.00	34.00	
1.01.03.01.425.138	1	Zapato Militar Mocasin Negro Talla 39 Neos	36.50	36.50	
1.01.03.01.425.139	1	Zapato O Botín Talla 39 Café Industrial Punta De Acero Marines	45.00	45.00	
1.01.03.01.425.140	1	Zapato O Botín Talla 39 Negro Industrial Punta De Acero Marines	45.00	45.00	
1.01.03.01.425.141	1	Zapato O Calzado Knguro 304 Crazy Negro Talla 38	47.00	47.00	
1.01.03.01.425.142	1	Zapato O Calzado Knguro 304 Horse Madera Talla 38	47.00	47.00	
1.01.03.01.425.143	1	Zapato O Calzado Knguro 304 Horse Madera Talla 39	47.00	47.00	
1.01.03.01.425.144	1	Zapato O Calzado Knguro 304 Horse Madera Talla 42	47.00	47.00	
1.01.03.01.425.145	1	Zapato O Calzado Knguro Bk 04 Horse Madera Talla 38	47.00	47.00	
1.01.03.01.425.146	1	Zapato O Calzado Knguro Bk 30 Crazy Café 40	47.00	47.00	
1.01.03.01.425.147	1	Zapato O Calzado Knguro Bk 30 Crazy Café 42	47.00	47.00	
1.01.03.01.425.148	1	Zapato O Calzado Knguro Brm Lona Negro Talla 41	44.00	44.00	
1.01.03.01.425.149	1	Zapato O Calzado Knguro Brm-01 Rústico Marrón Talla 36	38.00	38.00	
1.01.03.01.425.150	1	Zapato O Calzado Knguro Brm-01 Rústico Marrón Talla 39	38.00	38.00	
1.01.03.01.425.151	1	Zapato O Calzado Knguro Crazy Azul Talla 41	47.00	47.00	
1.01.03.01.425.152	1	Zapato O Calzado Knguro Crazy Azul Talla 43	47.00	47.00	
1.01.03.01.425.153	1	Zapato O Calzado Knguro Ik02 Rústico Coñag Talla 41	44.00	44.00	
1.01.03.01.425.154	1	Zapato O Calzado Knguro Mk 02 Horse Coñag Talla 42	45.00	45.00	
		SUMAN Y PASAN			1,300,655.84

EMPRESA COMERCIAL "OROCENTRO"					
INVENTARIO INICIAL					
AL 01 DE ABRIL DEL 2022					
EXPRESADO EN DÓLARES AMERICANOS					
					FOLIO N° 248
Código	Cant.	Detalle	Valor Unitario	Valor Parcial	Valor Total
		SUMAN Y VIENEN			1,300,655.84
1.01.03.01.425.155	1	Zapato O Calzado Knguro Pt 317 P P Crazy Café Akita Nit Talla 39	47.50	47.50	
1.01.03.01.425.156	1	Zapato O Calzado Knguro Pt 317 P P Crazy Café Akita Nit Talla 41	47.50	47.50	
1.01.03.01.425.157	1	Zapato O Calzado Knguro Pt 318 P P Crazy Negro Akita Nit Talla 40	47.50	47.50	
1.01.03.01.425.158	1	Zapato O Calzado Knguro Pt Ik 06 Katerpillar Akita Mit Talla 41 P	47.50	47.50	
1.01.03.01.425.159	1	Zapato O Calzado Knguro Pt Ik 08 Pit Stop Madera Akita Nit Re Oja	36.00	36.00	
1.01.03.01.425.160	1	Zapato O Calzado Knguro Pt Ik08 P P Pit Stop Maíz Akita Nit Re Oj	36.00	36.00	
1.01.03.01.425.161	1	Zapato O Calzado Knguro Pt Ik08 P P Pit Stop Maíz Akita Nit Re Oj	36.00	36.00	
1.01.03.01.425.162	1	Zapato O Calzado Knguro Pt Ik08 P P Pit Stop Maíz Akita Nit Re Oj	36.00	36.00	
1.01.03.01.425.163	1	Zapato Pvc Negro Talla 38 Caucho Diseño Milboot	2.14	2.14	
1.01.03.01.425.164	1	Zapato Soldador Graso Café Talla 40 Okala P/Acero	36.00	36.00	
1.01.03.01.425.165	1	Zapato Sportline Dk-04 Lotto Mink Talla 34 Eva Bco Deportivo Kng	21.50	21.50	
1.01.03.01.425.166	1	Zapato Tennis Composite Talla 39 Negro 6059-39 Westland	65.60	65.60	
1.01.03.01.425.167	1	Zapato Tennis Composite Talla 40 Negro 6059-40 Westland	65.60	65.60	
1.01.03.01.425.168	1	Zapato Tennis Composite Talla 41 Negro 6059-41 Westland	65.60	65.60	
1.01.03.01.425.169	1	Zapato Texana Graso Café Talla 40 Okala P/Acero	38.00	38.00	
1.01.03.01.425.170	1	Zapato Texana Graso Café Talla 41 Okala P/Acero	38.00	38.00	
1.01.03.01.425.171	1	Zapato Víctor Topollillo Café Talla 39	26.32	26.32	
1.01.03.01.425.172	1	Zapato Víctor 107 Negro Talla 42	26.32	26.32	
1.01.03.01.425.173	1	Zapato Víctor Adidas Azul Nk Talla 41	26.32	26.32	
1.01.03.01.425.174	1	Zapato Víctor Adidas Guaba Nk Talla 41	26.32	26.32	
1.01.03.01.425.175	1	Zapato Víctor Ads Belcro Talla 24	15.35	15.35	
1.01.03.01.425.176	1	Zapato Víctor Arón Guaba Talla 24	15.35	15.35	
1.01.03.01.425.177	1	Zapato Víctor Arón Guaba Talla 26	15.35	15.35	
1.01.03.01.425.178	1	Zapato Víctor Arón Guaba Talla 30	16.23	16.23	
1.01.03.01.425.179	1	Zapato Víctor Hino Café Talla 42	26.32	26.32	
1.01.03.01.425.180	2	Bora M Amour 35 Café	3.03	6.06	
1.01.03.01.425.181	2	Bora M Nativa 36 Azul	3.35	6.70	
1.01.03.01.425.182	2	Bora M Nativa 37 Azul	3.35	6.70	
1.01.03.01.425.183	2	Bora N Aquarium 31 Café	3.00	6.00	
1.01.03.01.425.184	2	Bora N Rift 28	3.00	6.00	
1.01.03.01.425.185	2	Bora N Rift 29	3.00	6.00	
1.01.03.01.425.186	2	Bora N Rift 31	3.00	6.00	
1.01.03.01.425.187	2	Botín Calzado Charlie Waterproof Talla 40 Westland23465 Color 71	77.15	154.30	
1.01.03.01.425.188	2	Botín Calzado Composite Dieléctrico Amarillo Talla 41 Westland	73.30	146.60	
1.01.03.01.425.189	2	Botín Calzado Composite Dieléctrico Amarillo Talla 42 Westland	73.30	146.60	
1.01.03.01.425.190	2	Botín Zapato Machito Forro Fuelle Negro Talla 41 Andicalzado	25.20	50.40	
		SUMAN Y PASAN			1,300,655.84

EMPRESA COMERCIAL "OROCENTRO"					
INVENTARIO INICIAL					
AL 01 DE ABRIL DEL 2022					
EXPRESADO EN DÓLARES AMERICANOS					
					FOLIO N° 249
Código	Cant.	Detalle	Valor Unitario	Valor Parcial	Valor Total
		SUMAN Y VIENEN			1,300,655.84
1.01.03.01.425.191	2	Botín Zapato Machito Forro Fuelle Negro Talla 42 Andicalzado	25.20	50.40	
1.01.03.01.425.192	2	Eco Mocasín Classic N 26 Negro	4.88	9.76	
1.01.03.01.425.193	2	Mocasín Chuck 41 Azul	7.91	15.82	
1.01.03.01.425.194	7	Mocasín Chuck 42 Negro	6.64	46.48	
1.01.03.01.425.195	2	Teem Canvas Alex 42 Azul	10.58	21.16	
1.01.03.01.425.196	2	Tibau Im Mickey Droll 23 24 Negra Azul	3.78	7.56	
1.01.03.01.425.197	2	Tibau N Bat Boy 27 Negro	3.78	7.56	
1.01.03.01.425.198	2	Tibau N Bat Boy 28 Negro	3.78	7.56	
1.01.03.01.425.199	2	Tibau N Bat Boy 32 Negro	3.78	7.56	
1.01.03.01.425.200	2	Tibau N Gelato 32 Fucsia	3.78	7.56	
1.01.03.01.425.201	2	Vbora M Nativa 38 Azul	3.35	6.70	
1.01.03.01.425.202	2	Zapato Calzado Knguro Punta Acero Armada Desierto Tiger Talla 42	47.00	94.00	
1.01.03.01.425.203	2	Zapato Industrial Knguro A1 Nasca Azul Nubuk Castor Talla 36	42.50	85.00	
1.01.03.01.425.204	2	Zapato Industrial Knguro A1 Nasca Azul Nubuk Castor Talla 38	42.50	85.00	
1.01.03.01.425.205	2	Zapato Industrial Knguro A1 Nasca Café Nubuk Castor Talla 39	42.50	85.00	
1.01.03.01.425.206	2	Zapato Industrial Knguro Negro Graso Talla 42 P A	47.00	94.00	
1.01.03.01.425.207	2	Zapato Industrial Punta Acero Knguro Dieléctrico Taniflex Maíz Tall	36.50	73.00	
1.01.03.01.425.208	2	Zapato Knguro Uka-04 Nubuk Azul Talla 38 Vestir	31.50	63.00	
1.01.03.01.425.209	2	Zapato Militar 4 (N) Keen Talla 40 Knguro	45.66	91.32	
1.01.03.01.425.210	2	Zapato Militar 4 (N) Keen Talla 42 Knguro	45.66	91.32	
1.01.03.01.425.211	2	Zapato O Botín Talla 40 Café Industrial Punta De Acero Marines	45.00	90.00	
1.01.03.01.425.212	2	Zapato O Calzado Knguro Bk 30 Crazy Café 39	47.00	94.00	
1.01.03.01.425.213	2	Zapato O Calzado Knguro Brm Lona Negro Talla 36	44.00	88.00	
1.01.03.01.425.214	2	Zapato Victory 107 Guaba Nk Talla 39 Nk	26.32	52.64	
1.01.03.01.425.215	2	Zapato Victory 107 Negro Talla 40	26.32	52.64	
1.01.03.01.425.216	2	Zapato Victory 107 Negro Talla 41	26.32	52.64	
1.01.03.01.425.217	2	Zapato Victory Arón Miel 37	28.16	56.32	
1.01.03.01.425.218	2	Zapato Victory Hino Café Talla 41	26.32	52.64	
1.01.03.01.425.219	3	Bora M Nativa 35 Fucsia	3.35	10.05	
1.01.03.01.425.220	3	Bora M Nativa 37 Fucsia	3.35	10.05	
1.01.03.01.425.221	3	Boraflex H Sport 40 Negro Ts	2.37	7.11	
1.01.03.01.425.222	3	Bota Texana Crazy Café Talla 41 Knguro	47.00	141.00	
1.01.03.01.425.223	3	Botín Machito Forro Fuelle Negro Talla 40 Andicalzado	25.20	75.60	
1.01.03.01.425.224	4	Calzado Botines Armor Best Negro New C P Talla 41 Dieléctrico	20.60	82.40	
1.01.03.01.425.225	3	Eco Ballerina Classic N 34 Negro	4.88	14.64	
1.01.03.01.425.226	3	Eco Mocasín Classic N 28 Negro	4.88	14.64	
		SUMAN Y PASAN			1,300,655.84

EMPRESA COMERCIAL "OROCENTRO"					
INVENTARIO INICIAL					
AL 01 DE ABRIL DEL 2022					
EXPRESADO EN DÓLARES AMERICANOS					
FOLIO N° 250					
Código	Cant.	Detalle	Valor Unitario	Valor Parcial	Valor Total
		SUMAN Y VIENEN			1,300,655.84
1.01.03.01.425.227	3	Zapatilla Flex H Bora Sport 40 Azul Tommy	2.37	7.11	
1.01.03.01.425.228	3	Zapato Industrial Knguro Gris Punta Acero Talla 40	42.66	127.98	
1.01.03.01.425.229	3	Zapato Industrial Knguro Gris Punta Acero Talla 42	42.66	127.98	
1.01.03.01.425.230	3	Zapato Industrial Knguro P/A Crazy Café Ik - 04 Talla: 36, 37, 38, 39	49.00	147.00	
1.01.03.01.425.231	3	Zapato Victory 107 Guaba Nk Talla 40 Nk	27.54	82.62	
1.01.03.01.425.232	3	Zapato Victory 107 Guaba Nk Talla 41 Nk	27.54	82.62	
1.01.03.01.425.233	3	Zapato Victory Arón Miel 38	27.54	82.62	
1.01.03.01.425.234	3	Zapato Victory Arón Miel 39	27.54	82.62	
1.01.03.01.425.235	4	Zapatilla Boraflex H Sport C16 Talla 41 Azul	2.37	9.48	
1.01.03.01.425.236	4	Zapato O Calzado Talla 39 Armor Combat Negro Dieléctrico Con Pu	25.22	100.88	
1.01.03.01.425.237	5	Calzado Botines Armor Best Negro New C P Talla 40 Dieléctrico	20.56	102.80	
1.01.03.01.425.238	5	Zapatilla Flex H Bora Sport 41 Negro	2.37	11.85	
1.01.03.01.425.239	5	Zapatilla Flex H Bora Sport 43 Negro	2.37	11.85	
1.01.03.01.425.240	5	Zapatilla H Nessar 42 Azul Tommy Pica	4.20	21.00	
1.01.03.01.425.241	5	Zapato O Calzado Talla 38 Armor Combat Negro Dieléctrico Con Pu	25.22	126.10	
1.01.03.01.425.242	6	Boraflex H Sport 42 Negro Ts	2.37	14.22	
1.01.03.01.425.243	6	Zapatilla Flex H Bora Sport 42 Azul Tommy	2.37	14.22	
1.01.03.01.425.244	6	Zapatilla Flex H Bora Sport 43 Azul Tommy	2.37	14.22	
1.01.03.01.425.245	6	Zapato Lona Invicto 37 Blanco	3.97	23.82	
1.01.03.01.425.246	8	Zapatilla H Nessar 41 Azul Tommy Pica	4.20	33.60	
1.01.03.01.425.247	11	Zapatero Con Gancho Plástico 4vari0011009	1.02	11.22	
1.01.03.01.425.248	11	Zapatilla Bora Flex H Rider Talla 38 Café	2.37	26.07	
1.01.03.01.425.249	13	Zapato De Lona Invicto 41 Negro Negro	5.45	70.85	
1.01.03.01.425.250	23	Zapato De Lona Invicto 39 Negro Negro	5.07	116.61	
1.01.03.01.425.251	48	Zapaton X3 Pares	1.94	93.12	
1.01.03.01.426		Zinc			
1.01.03.01.426.01	8	Plastiluz Tipo Zinc 3 60 Mt 12 Pies Transparente	15.68	125.44	
1.01.03.01.426.02	9	Zinc 12 0.20mm 0.80 Útil Kubizinc	7.94	71.46	
1.01.03.01.426.03	10	Zinc 10 Pies 0.20mm 0.80 Útil Kubizinc	6.08	60.80	
1.01.03.01.426.04	13	Zinc 08 (0 20mm)	5.56	72.28	
1.01.03.01.426.05	17	Plancha Zinc 8 Pies 2.40 Mts (0.20) Lisa Acan.	5.36	91.12	
1.01.03.01.426.06	35	Zinc 14 (0 20mm) Nova Zinc	9.38	328.30	
1.01.03.01.426.07	37	Zinc 12 Pies (0 20mm) Acesco	7.95	294.15	
1.01.03.02		Inventario Suministros de oficina			200.00
	8	Resmas de papel bond A4	3.80	30.40	
	76	Sobres manila	0.50	38.00	
		SUMAN Y PASAN			1,300,655.84

EMPRESA COMERCIAL "OROCENTRO"					
INVENTARIO INICIAL					
AL 01 DE ABRIL DEL 2022					
EXPRESADO EN DÓLARES AMERICANOS					
FOLIO N° 251					
Código	Cant.	Detalle	Valor Unitario	Valor Parcial	Valor Total
		SUMAN Y VIENEN			1,300,655.84
	15	Esferos Bic punta fina color negro	0.35	5.25	
	15	Esferos Bic punta fina color azul	0.35	5.25	
	19	Lápiz Mongol	0.40	7.60	
	2	Borradores de tinta	0.25	0.50	
	2	Frascos de tinta para sellos	4.00	8.00	
	5	Cartuchos para impresora negro	15.00	75.00	
	2	Cartuchos para impresora color	15.00	30.00	
		TOTAL DE ACTIVOS CORRIENTES			1,300,855.84
1.02		ACTIVOS NO CORRIENTE			
1.02.01		Propiedad, planta y equipo			449,663.00
1.02.01.01		Terreno			99,705.00
1.02.01.02		Edificio			317,468.00
1.02.01.04		Muebles y enseres			500.00
	3	Mueble de computador	100.00	300.00	
	3	Exhibidores de vidrio	50.00	150.00	
	1	Vitrina de Vidrio Pequeña	50.00	50.00	
1.02.01.06		Equipo de oficina			500.00
	3	Escritorios	80.00	240.00	
	8	Sillas	15.00	120.00	
	1	Archivador	140.00	140.00	
1.02.01.08		Equipo de computación			1,500.00
	3	Computadoras	450.00	1,350.00	
	1	Impresora	150.00	150.00	
1.02.01.10		Vehículo			29,990.00
	1	Mazda	29,900.00	29,900.00	
		TOTAL DE ACTIVOS NO CORRIENTES			449,663.00
		TOTAL DE ACTIVOS			1,750,518.84
2		PASIVOS			
2.01		PASIVOS CORRIENTES			
2.01.01		Cuentas y documentos por pagar			
2.01.01.01		Cuentas por pagar proveedores		107,132.09	107,132.09
2.01.01.01.01		Robert Bosh Sociedad Anónima Ecuabosh	46,773.01		
2.01.01.01.02		Rey Clotario Jimenez Astudillo	20,550.12		
2.01.01.01.03		Camping Sutttes Gramhales Cia Ltda	8,148.00		
2.01.01.01.04		Vepamil S.A	6,395.00		
2.01.01.01.05		Procesadora De Plásticos Proceplas Sa.	6,251.41		
		SUMAN Y PASAN			5,808,151.62

EMPRESA COMERCIAL "OROCENTRO"					
INVENTARIO INICIAL					
AL 01 DE ABRIL DEL 2022					
EXPRESADO EN DÓLARES AMERICANOS					
					FOLIO N° 252
Código	Cant.	Detalle	Valor Unitario	Valor Parcial	Valor Total
		SUMAN Y VIENEN			5,808,151.62
2.01.01.01.06		Amcecuador Cia Ltda	5,048.76		
2.01.01.01.07		Impasgo .S.A	4,695.99		
2.01.01.01.08		Distribuidora Y Comercializadora De Hierro Dicohierro Cia Ltda	4,185.56		
2.01.01.01.09		Ferremundo S.A	2,887.91		
2.01.01.01.10		Tecnicentro Del Austro S.A.Tedasa	2,196.33		
		TOTAL DE PASIVO CORRIENTE			107,132.09
		TOTAL PASIVO			107,132.09
3		PATRIMONIO			
3.01		CAPITAL			
3.01.01		Capital			
3.01.01.01		Aporte de capital			1,643,386.75
		TOTAL PATRIMONIO			1,643,386.75
		TOTAL PASIVO + PATRIMONIO			1,750,518.84
Zaruma, 01 de abril del 2022					
_____			_____		
GERENTE			CONTADOR		

EMPRESA COMERCIAL "OROCENTRO"
ESTADO DE SITUACIÓN FINANCIERA INICIAL
AL 01 DE ABRIL DEL 2022
Expresado en Dólares Americanos \$

1	ACTIVO		
1.01	ACTIVOS CORRIENTES		
1.01.01	Efectivo y equivalente al efectivo		78,679.50
1.01.01.01	Caja	18,679.50	
1.01.01.02	Bancos	60,000.00	
1.01.02	Cuentas y Documentos por cobrar		236,888.47
1.01.02.01	Cuentas por cobrar clientes	236,888.47	
1.01.03	Inventarios		985,287.87
1.01.03.01	Inventario de mercaderías	985,087.87	
1.01.03.02	Suministros de oficina	200.00	
	TOTAL DE ACTIVOS CORRIENTES		1,300,855.84
1.02	ACTIVOS NO CORRIENTE		
1.02.01	Propiedad, planta y equipo		449,663.00
1.02.01.01	Terreno	99,705.00	
1.02.01.02	Edificio	317,468.00	
1.02.01.04	Muebles y enseres	500.00	
1.02.01.06	Equipo de oficina	500.00	
1.02.01.08	Equipo de computación	1,500.00	
1.02.01.10	Vehículo	29,990.00	
	TOTAL DE ACTIVOS NO CORRIENTES		449,663.00
	TOTAL ACTIVO		<u>1,750,518.84</u>
2	PASIVOS		
2.01	PASIVOS CORRIENTES		
2.01.01	Cuentas y documentos por pagar		107,132.09
2.01.01.01	Cuentas por pagar proveedores	107,132.09	
	TOTAL DE PASIVO CORRIENTE		107,132.09
	TOTAL PASIVO		107,132.09
3	PATRIMONIO		
3.01	CAPITAL		
3.01.01	Capital		1,643,386.75
3.01.01.01	Aporte de Capital	1,643,386.75	
	TOTAL PATRIMONIO		1,643,386.75
	TOTAL PASIVO + PATRIMONIO		<u>1,750,518.84</u>

Zaruma, 01 de abril del 2022

GERENTE

CONTADOR

MEMORÁNDUM DE OPERACIONES
EMPRESA COMERCIAL “OROCENTRO”

En la Ciudad de Zaruma la Empresa Comercial “OROCENTRO” dentro de sus operaciones económicas financieras al primero de abril del dos mil veinte y dos cuenta con lo siguiente:

Caja	\$ 18,679.50
Bancos	\$ 60,000.00
Cuentas por cobrar clientes	\$ 236,888.47
Inventario de mercaderías	\$ 985,087.87
Suministros de oficina	\$ 200.00
Terreno	\$ 99,705.00
Edificio	\$ 317,468.00
Muebles y enseres	\$ 500.00
Equipo de oficina	\$ 500.00
Equipo de computación	\$ 1,500.00
Vehículo	\$ 29,990.00
Cuentas por pagar proveedores	\$ 107,132.09
Capital	\$ 1,643,386.75

01 de Abril

- Se registra la compra de combustible en efectivo al proveedor Coop Interprovincial De Transportes Asociados Cantonales por un valor de \$ 17.86 más IVA según factura N° 010-012-000059570.

03 de Abril

- Se registra la venta de mercaderías del 01 al 03 de abril del 2022 a varios clientes por un valor de \$ 7,469.50 más IVA 12%; según facturas del 001-011-000064254 a la 001-011-000064304; las ventas se las realizan en efectivo (auxiliar de ventas N°. 01)
- Se cancela mediante una transferencia Bancaria el pago de teléfono a la Corporación Nacional de Telecomunicaciones CNT EP por un valor de \$37.99 más IVA según facturas N° 001-777-192261185 y 001-777-192261186 correspondientes al mes de marzo.
- Se registra la compra de combustible en efectivo al proveedor Coop. Interprovincial de Transportes Asociados Cantonales por un valor de \$ 8.93 más IVA según factura N° 010-011-000067704.

04 de Abril

- Se registra la compra de combustible en efectivo al proveedor Buitrón Sánchez Sergio Rene por un valor de \$ 22.32 más IVA según factura N° 010-011-000157609.
- Se registra la compra de suministros de aseo mediante una transferencia bancaria a la Señora Lourdes Ivonne del Salto Mosquera (PNOC) por un valor total de \$354,55 del cual grava IVA 12% el valor de \$309.83 y el valor de \$7.56 grava IVA 0%, por la compra nos conceden un descuento de \$62.85, según factura N° 002-002-000026069.

07 de Abril

- Se registra la compra de combustible en efectivo a los proveedores Sindicato de Choferes de Zaruma y al Sindicato Cantonal de Choferes Profesional de Piñas por un valor de \$ 25.90 más IVA según facturas N 002-101-000419597 y ° 002-005-000743028.

08 de Abril

- Se registra la compra de combustible en efectivo al proveedor Sindicato de Choferes de Zaruma por un valor de \$ 10.71 más IVA según factura N° 002-102-000734830.

10 de Abril

- Se registra la compra de combustible en efectivo al proveedor Sindicato de Choferes de Zaruma por un valor de \$ 4.46 más IVA según factura N° 002-102-000735805.
- Se registra la compra de mercaderías del 4 al 10 de abril de 2022 a varios proveedores por un valor de \$32,943.08 más IVA, nos conceden un descuento de \$ 19.46, se cancela

mediante una transferencia bancaria el valor de \$ 35,569.80 y por la diferencia nos conden un crédito a 30 días plazo por un valor de \$ 374. 85 (auxiliar de compras N° 01.)

- Se registra la venta de mercaderías del 04 al 10 de abril del 2022 a varios clientes por un valor de \$ 25,325.34 gravada con tarifa 12%; y un valor de 325.00 con tarifa 0% según facturas del 001011-000064305 a la 001011-000064586; las ventas se las realizan en efectivo y a crédito (auxiliar de ventas N°. 02)
- Se realiza un depósito al Banco de Machala # 1060551150 por el valor de \$ 31,500.00.

11 de Abril

- Se recibe en efectivo como abono del cliente Sr. Blacio Tinoco Ángel Jorge por el valor de \$ 1,500.00 (auxiliar de cuentas por cobrar No. 003.)
- Se registra el pago de mantenimiento de una computadora por un valor de \$ 40,00 más IVA, al Sr. Nestor Manuel Espinoza Espinoza (R. Rimpe) en efectivo según factura N° 001-003-000002065.

12 de Abril

- Se registra la compra de combustible en efectivo al proveedor Sindicato de Choferes de Zaruma por un valor de \$ 4.46 más IVA según factura N° 002-102-000736685.

13 de Abril

- Se recibe en efectivo como abono del cliente Sr. Taday Barriagas Rafael Alberto por el valor de \$ 500.00 (auxiliar de cuentas por cobrar No. 008.)
- Se registra la compra de combustible en efectivo al proveedor Sindicato de Choferes de Zaruma por un valor de \$ 10 incluido el IVA según facturas N° 002-102-000737404 y 002-102-000737404.

14 de Abril

- Se registra el pago de agua potable por un valor de \$ 12,90 al GAD Municipal de Zaruma mediante una transferencia bancaria según factura N° 001-011-000012391.

15 de Abril

- Se registra la compra de combustible en efectivo al proveedor Sindicato de Choferes de Zaruma por un valor de \$ 8.93 más IVA según factura N° 002-102-000738176.

16 de Abril

- Se registra la compra de combustible en efectivo al proveedor Valdiviezo Vasquez y Cia por un valor de \$ 24.11 más IVA según factura N° 001-013-000145034.

17 de Abril

- Se registra la compra de mercaderías del 11 al 17 de abril de 2022 a varios proveedores por un valor de \$18,855.54 más IVA, nos conceden un descuento de \$ 1,094.34, se cancela mediante una transferencia bancaria el valor de \$ 17,279.35 y por la diferencia nos conceden un crédito a 30 días plazo por un valor de \$ 2,282.45 (auxiliar de compras N° 02.)
- Se registra la venta de mercaderías del 11 al 17 de abril del 2022 a varios clientes por un valor de \$ 20,596.68 gravada con tarifa 12%; según facturas del 001011-000064587 a la 001011-000064799; las ventas se las realizan en efectivo y a crédito (auxiliar de ventas N°. 03)

18 de Abril

- Se registra el pago de servicios por resguardo y publicación de documentos electrónicos correspondientes al mes de Abril 2022 Documentos 1214 por un valor de \$ 32.85 al Sr Ludeña Gaona Oscar Efren (PNOC) mediante una transferencia Bancaria según factura N° 001-002-000037418.
- Se realiza un depósito al Banco de Machala # 1060551150 por el valor de \$20,000.00
- Se realiza el abono por \$ 5.000,00 mediante transferencia bancaria al proveedor Robert Bosh Sociedad Anónima Ecuabosh (según auxiliar de cuentas por pagar N° 001.)

20 de Abril

- Se registra la compra de combustible en efectivo al proveedor Sindicato de Choferes de Zaruma por un valor de \$ 35.27 más IVA según facturas N° 002-102-000740452 y 002-102-000740540.
- Se recibe en efectivo como abono de la empresa Midnera Oro Alianza Allancegol S.A por el valor de \$ 5,800.00 (auxiliar de cuentas por cobrar No. 001.)

24 de Abril

- Se registra las compras de mercaderías realizadas del 18 al 24 de abril del 2022 por el valor de \$25,990.94 más IVA, se cancela mediante una transferencia bancaria (auxiliar de compras N° 03.)

- Se registra la venta de mercaderías del 18 al 24 de abril del 2022 a varios clientes por un valor de \$ 24,832.47 gravada con tarifa 12%; según facturas del 001011-000064800 a la 001011-000065054; las ventas se las realizan en efectivo y a crédito (auxiliar de ventas N°. 04)

25 de Abril

- Se registra la compra de combustible en efectivo al proveedor Sindicato de Choferes de Zaruma por un valor de \$ 26.79 más IVA según facturas N° 002-101-000425509 y 002-102-000743307.
- Se realiza un depósito al Banco de Machala # 1060551150 por el valor de \$23,500.00

28 de Abril

- Se registra la compra de combustible en efectivo al proveedor Atimasa S.A por un valor de \$ 21.43 más IVA según factura N° 178-006-000186577

29 de Abril

- Se registra la compra de combustible en efectivo a los proveedores Sindicato de Choferes de Zaruma y Cooperativa de Transporte Loja Internacional por un valor de \$ 34.93 más IVA según facturas N° 007-013-000197328 y 002-101-000426791.

30 de Abril

- Se registra las compras de mercaderías realizadas del 25 al 30 de abril del 2022 por el valor de \$17,420.68 más IVA, se cancela mediante una transferencia bancaria (auxiliar de compras N° 04.)
- Se registra la venta de mercaderías del 25 al 30 de abril del 2022 a varios clientes por un valor de \$ 34,649.25 gravada con tarifa 12% y 127.32 con tarifa 0%, según facturas del 001011-000065055 a la FC 001011-000065307; las ventas se las realizan en efectivo y a crédito (auxiliar de ventas N°. 05)
- Se cancela por Honorarios profesionales A Claaf Soluciones Cia.Ltda (R. Rimpe) por un valor de \$ 400.00 más IVA, mediante transferencia bancaria según factura N°001-011-000000571
- Se registra el pago de Sueldos y Aportes al IESS correspondiente al mes de Abril (según rol de pagos)
- Se registra la Líquidación del IVA del mes de Abril

02 de Mayo

- Se registra la compra de combustible en efectivo al proveedor Sindicato de Choferes de Zaruma por un valor de \$ 4.46 más IVA según factura N°002-102-000756774.
- Se realiza un depósito al Banco de Machala # 1060551150 por el valor de \$33,850.00

03 de Mayo

- Se registra la compra de combustible en efectivo al Sindicato Cantonal de Choferes Profesional de Piñas por un valor de \$ 16.07 más IVA según factura N°002-005-000752090.
- Se cancela mediante una transferencia Bancaria el pago de teléfono a la Corporación Nacional de Telecomunicaciones CNT EP por un valor de \$ 46.51 más IVA según facturas N° 001-777-193787035 y 001-777-193787036 correspondiente al mes de abril.

04 de Mayo

- Se registra la compra de combustible en efectivo al proveedor Sindicato de Choferes de Zaruma por un valor de \$ 8.93 más IVA según factura N°002-102-000747637.
- Se recibe en efectivo como abono de la empresa Rivadeneira Zambrano Constructora Rizacon S.A por el valor de \$ 1,350.00 (auxiliar de cuentas por cobrar No. 005.)

05 de Mayo

- Se registra la compra de combustible en efectivo a los proveedores Cooperativa de Transporte Loja Internacional y Sindicato de Choferes de Zaruma por un valor de \$ 42.86 más IVA según facturas N° 007-013-000198300 y 002-101-000429037.

07 de Mayo

- Se registra la compra de combustible en efectivo al proveedor Sindicato de Choferes de Zaruma por un valor de \$ 8.93 más IVA según facturas N°002-101-000429976.

08 de Mayo

- Se cancela mediante transferencia bancaria el valor de \$ 374.85 por la deuda pendiente de pago de la compra de mercaderías del 8 de abril al proveedor Distriorens Cia Latda.
- Se registra la compra de mercaderías del 02 al 08 de Mayo de 2022 a varios proveedores por un valor de \$ 5,618.96 más IVA, nos conceden un descuento de \$ 445.40, se cancela mediante una transferencia bancaria el valor de \$ 5,059.18 y por la diferencia nos conden un crédito a 30 días plazo por un valor de \$ 374. 85 (auxiliar de compras N° 05.)

- Se registra la venta de mercaderías del 02 al 08 de Mayo del 2022 a varios clientes por un valor de \$ 39,566.41 gravada con tarifa 12%; y un valor de 38.30 con tarifa 0% según facturas del 001-011-000065308 a la 001-011-000065563; las ventas se las realizan en efectivo (auxiliar de ventas N°. 06)

09 de Mayo

- Se registra la compra de combustible en efectivo al Sindicato Cantonal de Choferes Profesional de Piñas por un valor de \$ 22.32 más IVA según factura N°002-005-000754213.
- Se realiza un depósito al Banco de Machala # 1060551150 por el valor de \$38,925.00
- Se realiza el pago de los fondos de Reserva correspondiente al mes de Abril por un valor de \$ 283.36.

12 de Mayo

- Se registra el pago de agua potable por un valor de \$ 16,90 al GAD Municipal de Zaruma mediante una transferencia bancaria según factura N° 001-011-000012525.
- Se registra la compra de combustible en efectivo al proveedor Sindicato de Choferes de Zaruma por un valor de \$ 8.93 más IVA según factura N°002-101-000431725.
- Se realiza el abono de la compra de mercaderías del 12 de abril por \$ 2,285.45 mediante transferencia bancaria al proveedor al proveedor Marriott S.A. (según auxiliar de cuentas por pagar N° 001.)

14 de Mayo

- Se registra la compra de combustible en efectivo al proveedor Sindicato de Choferes de Zaruma por un valor de \$ 26.79 más IVA según facturas N° 002-101-000432706 y 002-101-000432738.
- Se registra el pago al IESS correspondiente al mes de abril por un valor de \$ 1,051.21

15 de Mayo

- Se registra la compra de mercaderías del 09 al 15 de Mayo de 2022 a varios proveedores por un valor de \$ 13,068.14 más IVA, se cancela mediante una transferencia bancaria (auxiliar de compras N° 06.)
- Se registra la venta de mercaderías del 09 al 15 de Mayo del 2022 a varios clientes por un valor de \$ 31,754.56 gravada con tarifa 12% según facturas del 001-011-00006564 a la 001-011-000065806; las ventas se las realizan en efectivo y a crédito (auxiliar de ventas N°. 07)

16 de Mayo

- Se registra el pago de servicios por resguardo y publicación de documentos electrónicos correspondientes al mes de Abril 2022 Documentos 1214 por un valor de \$ 28.28 al Sr Ludeña Gaona Oscar Efren (PNOC) mediante una transferencia Bancaria según factura N° 001-002-000038306.
- Se realiza un depósito al Banco de Machala # 1060551150 por el valor de \$30,000.00
- Se contabiliza el pago de las cuentas pendientes mediante transferencia bancaria al proveedor Distribuidora Y Comercializadora De Hierro Dicohierro Cia Ltad por un valor de \$ 2,000.00, según auxiliar N° 008.

18 de Mayo

- Se registra la compra de combustible en efectivo al proveedor Sindicato de Choferes de Zaruma por un valor de \$ 13.39 más IVA según factura N° 002-102-000755479

20 de Mayo

- Se cancela en efectivo a la administración tributaria el valor de \$ 1,102.81 por concepto de IVA por pagar correspondiente al mes de abril del 2022
- Se cancela en efectivo a la administración tributaria las Retenciones del impuesto a la renta y de IVA del mes junio un total de \$ 1,703.60 de los cuales \$ 760.65 son por retención en la fuente del 1,75%, \$ 2,63 por retención en la fuente del 8%, \$ 886.21 por retención del IVA 30%, \$ 6.12 por retención del IVA 70% Y \$ 48 por retención del iva 100% correspondiente al mes de Abril del 2022.

21 de Mayo

- Se registra la compra de combustible en efectivo al proveedor Catillo Jimenez Jose Fausto por un valor de \$ 13.39 más IVA según factura N° 002-102-000652529.

22 de Mayo

- Se registra la compra de mercaderías del 16 al 22 de Mayo de 2022 a varios proveedores por un valor de \$10,914.27 más IVA, nos conceden un descuento de \$ 36.24, se cancela mediante una transferencia bancaria (auxiliar de compras N° 07.)
- Se registra la venta de mercaderías del 16 al 22 de Mayo del 2022 a varios clientes por un valor de \$ 19,769.36 gravada con tarifa 12% según facturas del 001-011-000065807 a la 001-011-000066001; las ventas se las realizan en efectivo y a crédito (auxiliar de ventas N°. 08).

24 de Mayo

- Se registra la compra de combustible en efectivo al proveedor Sindicato de Choferes de Zaruma por un valor de \$ 8.93 más IVA según facturas N° 002-102-000758342.

25 de Mayo

- Se registra la compra de combustible en efectivo al proveedor Sindicato de Choferes de Zaruma por un valor de \$ 21.43 más IVA según factura N° 002-102-000759137.
- Se recibe en efectivo como abono de la empresa Corporacion Minera Miranda Minermir S.A por el valor de \$ 6,215.00 (auxiliar de cuentas por cobrar No. 007).

28 de Mayo

- Se registra la compra de combustible en efectivo al proveedor Sindicato de Choferes de Zaruma por un valor de \$ 21.43 más IVA según factura N° 002-101-000437878.

29 de Mayo

- Se registra la compra de mercaderías del 23 al 29 de Mayo de 2022 a varios proveedores por un valor de \$ 13,841.27 más IVA, se cancela mediante una transferencia bancaria (auxiliar de compras N° 08.).
- Se registra la venta de mercaderías del 23 al 29 de Mayo del 2022 a varios clientes por un valor de \$ 18,916.52 gravada con tarifa 12%; y un valor de 22 con tarifa 0% según facturas del 001-011-000066002 a la 001-011-000066197; las ventas se las realizan en efectivo y a crédito (auxiliar de ventas N°. 09).

31 de Mayo

- Se registra la compra de combustible en efectivo al proveedor Sindicato de Choferes de Zaruma por un valor de \$ 8.93 más IVA según factura N° 002-102-000762295.
- Se realiza un depósito al Banco de Machala # 1060551150 por el valor de \$ 37,275.00.
- Se cancela por Honorarios profesionales A Claaf Soluciones Cia.Ltda (R. Rimpe) por un valor de \$ 400.00 más IVA, mediante transferencia bancaria según factura N°001-011-000000599
- Se registra la venta de mercaderías del 30 al 31 de Mayo del 2022 a varios clientes por un valor de \$ 8,666.21 gravada con tarifa 12% según facturas del 001-011-000066198 a la 001-011-000066260; las ventas se las realizan en efectivo y a crédito (auxiliar de ventas N°. 10)

- Se registra el pago de Sueldos y Aportes al IESS correspondiente al mes de Mayo (según rol de pagos).
- Se registra la Líquidación del IVA del mes de Mayo.

1 de Junio

- Se registra la compra de combustible en efectivo al proveedor Sindicato de Choferes de Zaruma por un valor de \$ 25.00 más IVA según factura N° 002-102-000762411.

3 de Junio

- Se registra la compra de combustible en efectivo al proveedor Gasolinera El Castillo por un valor de \$ 25.00 más IVA según factura N° 002-102-000762411.
- Se cancela mediante una transferencia Bancaria el pago de teléfono a la Corporación Nacional de Telecomunicaciones CNT EP por un valor de \$46.74 más IVA según facturas N° 001-777-194995631 y 001-777-194995632 correspondiente al mes de mayo.

5 de Junio

- Se registra la compra de mercaderías del 02 al 05 de Junio de 2022 a varios proveedores por un valor de \$ 10,487.83 más IVA, nos conceden un descuento de \$ 70.13 se cancela mediante una transferencia bancaria (auxiliar de compras N° 09.)
- Se registra la venta de mercaderías del 02 al 05 de Junio del 2022 a varios clientes por un valor de \$ 14,894.90 gravada con tarifa 12%; y un valor de \$ 49.21 con tarifa 0% según facturas del 001-011-000066261 a la 001-011-000066423; las ventas se las realizan en efectivo y a crédito (auxiliar de ventas N°. 11)

6 de Junio

- Se registra el pago de agua potable por un valor de \$ 13.21 al GAD Municipal de Zaruma mediante una transferencia bancaria según factura N° 001-011-000012629.
- Se registra la compra de combustible en efectivo al proveedor Sindicato Cantonal de Choferes Profesional de Piñas por un valor de \$ 24.11 más IVA según factura N° 002-102-000762411.

8 de Junio

- Se realiza el abono de la compra de mercaderías del 8 de Mayo por \$ 611.86 mediante transferencia bancaria a los proveedores Distriorense Cia Latda por un valor de \$

121.48 y a Hivimar S.A por un valor de \$ 490.38 (según auxiliares de cuentas por pagar N°011.)

9 de Junio

- Se registra la compra de combustible en efectivo a los proveedores Gasolinera El Castillo y Sindicato de Choferes de Zaruma por un valor de \$ 47.32 más IVA según facturas N° 001-004-000657275 y 002-102-000766786.
- Se realiza el pago de los fondos de Reserva correspondiente al mes de Mayo por un valor de \$ 283.36.

11 de Junio

- Se registra la compra de combustible en efectivo al proveedor Ep PetroEcuador un valor de \$ 8.93 más IVA según factura N° 111-04-000575605.

12 de Junio

- Se registra la compra de combustible en efectivo a los proveedores Gasolinera El Castillo y Sindicato de Choferes de Zaruma por un valor de \$ 13.39 más IVA según facturas N° 001-004-000657275 y 002-102-000766786.
- Se registra la compra de mercaderías del 06 al 12 de Junio de 2022 a varios proveedores por un valor de \$ 7,899.23 más IVA, y el valor de \$ 17.50 sin IVA, nos conceden un descuento de \$ 152.46 se cancela mediante una transferencia bancaria el valor de \$ 8,514.47, en efectivo el valor de \$ 17.50 y por la diferencia no conceden un crédito a 8 días plazo de \$474.33 (auxiliar de compras N° 10.)
- Se registra la venta de mercaderías del 06 al 12 de Junio del 2022 a varios clientes por un valor de \$ 19,834.64 gravada con tarifa 12%; y un valor de \$2,734.50 con tarifa 0% según facturas del 001-011-000066424 a la 001-011-000066664; las ventas se las realizan en efectivo y a crédito (auxiliar de ventas N°. 12).
- Se registra el pago al IESS correspondiente al mes de abril por un valor de \$ 1,051.21

15 de Junio

- Se registra la compra de combustible en efectivo al proveedor Sindicato de Choferes de Zaruma por un valor de \$ 20.54 más IVA según factura N° 002-101-000444641.
- Se registra el pago de servicios por resguardo y publicación de documentos electrónicos correspondientes al mes de Abril 2022 Documentos 1214 por un valor de \$ 30.35 al Sr Ludeña Gaona Oscar Efren (PNOC) mediante una transferencia Bancaria según factura N° 001-002-000039147.

- Se realiza un depósito al Banco de Machala # 1060551150 por el valor de \$ 38,660.00

19 de Junio

- Se registra la compra de mercaderías del 13 al 19 de Junio de 2022 a varios proveedores por un valor de \$ 3,670.90 más IVA, nos conceden un descuento de \$ 17.93 se cancela mediante una transferencia bancaria (auxiliar de compras N° 11.)
- Se registra la venta de mercaderías del 13 al 19 de Junio del 2022 a varios clientes por un valor de \$ 19,104.13 gravada con tarifa 12%; y un valor de \$220 con tarifa 0% según facturas del 001-011-000066665 a la 001-011-000066909; las ventas se las realizan en efectivo y a crédito (auxiliar de ventas N°. 13).

20 de Junio

- Se registra la compra de combustible en efectivo al proveedor Sindicato de Choferes de Zaruma por un valor de \$ 15.62 más IVA según factura N° 002-102-000772668.
- Se realiza el abono de la compra de mercaderías del 12 de Junio por \$ 474.33 mediante transferencia bancaria al proveedor Aguirre Y Celi Activentas Cia.Ltda (según auxiliar de cuentas por pagar N°014.)
- Se realiza un depósito al Banco de Machala # 1060551150 por el valor de \$ 18,100.00

21 de Junio

- Se cancela en efectivo a la administración tributaria el valor de \$ 8,998.86 por concepto de IVA por pagar correspondiente al mes de Mayo del 2022.
- Se cancela en efectivo a la administración tributaria las Retenciones del impuesto a la renta y de IVA del mes junio un total de \$ 916.46 de los cuales \$ 741.62 son por retención en la fuente del 1.75%, \$ 9.83 por retención en la fuente 1%, \$ 2.26 por retención en la fuente del 8%, \$ 112.38 por retención del IVA 30%, \$ 2.37 por retención del IVA 70% Y \$ 48 por retención del iva 100% correspondiente al mes de Mayo del 2022.

23 de Junio

- Se registra la compra de combustible en efectivo al proveedor Sindicato de Choferes de Zaruma por un valor de \$ 1.79 más IVA según factura N° 002-101-000447678.

24 de Junio

- Se registra la compra de combustible en efectivo al proveedor Sindicato de Choferes de Zaruma por un valor de \$ 31.25 más IVA según facturas N° 002-102-000774382 y 002-102-000774612.

26 de Junio

- Se registra la compra de mercaderías del 20 al 26 de Junio de 2022 a varios proveedores por un valor de \$ 8,560.99 más IVA, se cancela mediante una transferencia bancaria (auxiliar de compras N° 12.)
- Se registra la venta de mercaderías del 20 al 26 de Junio del 2022 a varios clientes por un valor de \$ 28,795.15 gravada con tarifa 12%; y un valor de \$ 230.26 con tarifa 0% según facturas del 001-011-000066910 a la 001-011-000067131; las ventas se las realizan en efectivo y a crédito (auxiliar de ventas N°. 14)

27 de Junio

- Se registra la compra de combustible en efectivo al proveedor Sindicato de Choferes de Zaruma por un valor de \$ 24.11 más IVA según factura N° 002-101-000449049.
- Se realiza un depósito al Banco de Machala # 1060551150 por el valor de \$ 28,000.00

29 de Junio

- Se registra la compra de combustible en efectivo al proveedor Gasolinera El Castillo por un valor de \$ 6.25 más IVA según factura N° 001-104-000662282.

30 de Junio

- Se registra la compra de mercaderías del 27 al 30 de Junio de 2022 a varios proveedores por un valor de \$ 6,871.41 más IVA, se cancela mediante una transferencia bancaria el valor de \$ 6,079.46 y por la diferencia de \$1,388.53 nos conceden un crédito (auxiliar de compras N° 13.)
- Se registra la venta de mercaderías del 27 al 30 de Junio del 2022 a varios clientes por un valor de \$ 21,537.75 gravada con tarifa 12 según facturas del 001-011-000067132 a la 001-011-000067274; las ventas se las realizan en efectivo y a crédito (auxiliar de ventas N°. 15)
- Se cancela por Honorarios profesionales A Claaf Soluciones Cia.Ltda (R. Rimpe) por un valor de \$ 400.00 más IVA, mediante transferencia bancaria según factura N°001-011-000000625.

- Se registra el pago de Sueldos y Aportes al IESS correspondiente al mes de Junio (según rol de pagos).
- Se registra la Líquidación del IVA del mes de Junio.

Se procede a realizar los siguientes asientos de ajuste:

- Se realiza la provisión de cuentas incobrables por el 1%.
- Se registra el consumo de suministros de oficina en un 15% de las existencias y el 30% en suministros de aseo y limpieza.
- Realizar la depreciación mensual de los activos fijos por los meses de septiembre a diciembre del 2020, mediante el método de línea recta.
- Realizar los asientos de cierre de las cuentas de ingresos y de gastos.
- Se determina la Utilidad neta del ejercicio.

EMPRESA COMERCIAL "OROCENTRO"					
LIBRO DIARIO					
Expresado en Dólares Americanos \$				Folio 1	
FECHA	CÓDIGO	DESCRIPCIÓN	PARCIAL	DEBE	HABER
1/04/2022		En la Ciudad de Zaruma la Empresa Comercial "OROCENTRO" dentro de sus operaciones económicas financieras al primero de abril del dos mil veinte y dos cuenta con lo siguiente:			
		-1-			
		1.01.01 Efectivo y sus equivalentes del efectivo			
		1.01.01.01 Caja		18,679.50	
		1.01.01.02 Bancos		60,000.00	
		1.01.01.02.01 Banco de Machala	60,000.00		
		1.01.02 Cuentas y Documentos por cobrar			
		1.01.02.01 Cuentas por cobrar clientes		236,888.47	
		1.01.03 Inventarios			
		1.01.03.01 Inventario de mercaderías		985,087.87	
		1.01.03.02 Inventario suministros de oficina		200.00	
		1.02.01 Propiedad, planta y equipo			
		1.02.01.01 Terreno		99,705.00	
		1.02.01.02 Edificio		317,468.00	
		1.02.01.04 Muebles y enseres		500.00	
		1.02.01.06 Equipo de oficina		500.00	
		1.02.01.08 Equipo de Computación		1,500.00	
		1.02.01.10 Vehículo		29,990.00	
		2.01.01 Cuentas y documentos por pagar			
		2.01.01.01 Cuentas por pagar proveedores			107,132.09
	3.01.01 Capital				
	3.01.01.01 Aporte de Capital			1,643,386.75	
		P/r El Estado de Situación Inicial			
1/04/2022		-2-			
		5.02.01 Gastos operacionales			
		5.02.01.11 Combustible		17.86	
		1.01.05 Activos por impuestos corrientes			
		1.01.05.01 IVA en compras		2.14	
		1.01.01 Efectivo y sus equivalentes del efectivo			
		1.01.01.01 Caja			20.00
		P/R Pago de Combustible al proveedor Coop Interprovincial De Transportes Asociados Cantonales según factura N° 010-012-000059570.			
3/04/2022		-3-			
		1.01.01 Efectivo y sus equivalentes del efectivo			
		1.01.01.01 Caja		8,096.77	
		1.01.05.02 Crédito tributario a favor de la empresa (IVA)		181.06	
		1.01.05.02.01 Anticipo IVA retenido 30%	181.06		
		1.01.05.03 Crédito tributario a favor de la empresa (IR)		88.01	
		1.01.05.03.02 Anticipo retención fuente 1,75%	88.01		
		4.01.01.01 Ventas			7,469.50
		4.01.01.01.02 Ventas 12%	7,469.50		
		2.01.03 Obligaciones con la administración tributaria			
		SUMAN Y PASAN		S/1,758,904.69	S/1,758,008.35

EMPRESA COMERCIAL "OROCENTRO"					
LIBRO DIARIO					
Expresado en Dólares Americanos \$					
Folio 2					
FECHA	CÓDIGO	DESCRIPCIÓN	PARCIAL	DEBE	HABER
		SUMAN Y VIENEN		S/1,758,904.69	S/1,758,008.35
3/04/2022	2.01.03.01	IVA ventas P/r Las ventas de la semana del 1 al 3 de Abril del 20202 (Anexo N° 01)			896.34
		-4-			
	5.01.01	Costos operacionales			
	5.01.01.02	Costo de venta		5,745.80	
	1.01.03	Inventarios			
	1.01.03.01	Inventario de mercaderías P/r la salida de mercadería vendida a precio de costo.			5,745.80
3/04/2022		-5-			
	5.02.01	Gastos operacionales			
	5.02.01.07	Servicios Básicos		37.99	
	5.02.01.07.03	Teléfono	37.99		
	1.01.05	Activos por impuestos corrientes			
	1.01.05.01	IVA en compras		4.56	
	1.01.01	Efectivo y sus equivalentes del efectivo			
	1.01.01.02	Bancos			42.55
	1.01.01.02.01	Banco de Machala # 1060551150 P/r El pago de teléfono según facturas N° 001-777-192261185 y 001-777-192261186.	42.55		
3/04/2022		-6-			
	5.02.01	Gastos operacionales			
	5.02.01.11	Combustible		8.93	
	1.01.05	Activos por impuestos corrientes			
	1.01.05.01	IVA en compras		1.07	
	1.01.01	Efectivo y sus equivalentes del efectivo			
	1.01.01.01	Caja P/R Pago de Combustible al proveedor Coop. Interprovincial de Transportes Asociados Cantonales según factura N° 010-011-000067704.			10.00
4/04/2022		-7-			
	5.02.01	Gastos operacionales			
	5.02.01.11	Combustible		22.32	
	1.01.05	Activos por impuestos corrientes			
	1.01.05.01	IVA en compras		2.68	
	1.01.01	Efectivo y sus equivalentes del efectivo			
	1.01.01.01	Caja P/R Pago de Combustible al proveedor Buitrón Sánchez Sergio Rene según factura N° 010-011-			25.00
4/04/2022		-8-			
	1.01.03	Inventarios			
	1.01.03.03	Inventario suministros de aseo		317.39	
	1.01.03.03.01	Inventario suministros de aseo 0%	7.56		
		SUMAN Y PASAN		S/1,765,045.43	S/1,764,728.04

EMPRESA COMERCIAL "OROCENTRO"						
LIBRO DIARIO						
Expresado en Dólares Americanos \$						
Folio 3						
FECHA	CÓDIGO	DESCRIPCIÓN	PARCIAL	DEBE	HABER	
		SUMAN Y VIENEN		S/1,765,045.43	S/1,764,728.04	
7/04/2022	1.01.03.03.02	Inventario suministros de aseo 12%	309.83			
	1.01.05	Activos por impuestos corrientes				
	1.01.05.01	IVA en compras		37.18		
	1.01.01	Efectivo y sus equivalentes del efectivo				
	1.01.01.02	Bancos			337.86	
	1.01.01.02.01	Banco de Machala # 1060551150	337.86			
	2.01.03.02	Retención en la fuente IVA por pagar			11.15	
	2.01.03.02.01	Retención en la fuente del IVA 30% por pagar	11.15			
	2.01.03.03	Retención del IR. por pagar			5.55	
	2.01.03.03.02	Retención en la fuente del IR 1.75% por pagar	5.55			
		P/R Pago suministros de aseo S/f 002-002-000026069				
		-9-				
8/04/2022	5.02.01	Gastos operacionales				
	5.02.01.11	Combustible		25.90		
	1.01.05	Activos por impuestos corrientes				
	1.01.05.01	IVA en compras		3.11		
	1.01.01	Efectivo y sus equivalentes del efectivo				
	1.01.01.01	Caja			29.01	
			P/R Pago de Combustible a los proveedores S.C de Zaruma y al S.C.C Profesional de Piñas S/f N 002-101-000419597 y ° 002-005-000743028.			
			-10-			
	5.02.01	Gastos operacionales				
	5.02.01.11	Combustible		10.71		
1.01.05	Activos por impuestos corrientes					
1.01.05.01	IVA en compras		1.29			
1.01.01	Efectivo y sus equivalentes del efectivo					
1.01.01.01	Caja			12.00		
		P/R Pago de Combustible al proveedor Sindicato de Choferes de Zaruma S/f N° 002-102-000734830.				
		-11-				
10/04/2022	5.02.01	Gastos operacionales				
	5.02.01.11	Combustible		4.46		
	1.01.05	Activos por impuestos corrientes				
	1.01.05.01	IVA en compras		0.54		
	1.01.01	Efectivo y sus equivalentes del efectivo				
	1.01.01.01	Caja			5.00	
			P/R Pago de Combustible al proveedor SCZ S7f N° 002-102-000735805.			
			-12-			
	1.01.03	Inventarios				
	1.01.03.01	Inventario de mercaderías		32,923.62		
1.01.03.01.02	Mercaderías 12%	32,923.62				
1.01.05	Activos por impuestos corrientes					
1.01.05.01	IVA en compras		3,950.83			
		SUMAN Y PASAN		S/1,802,003.06	S/1,765,128.60	

EMPRESA COMERCIAL "OROCENTRO"					
LIBRO DIARIO					
Expresado en Dólares Americanos \$				Folio 4	
FECHA	CÓDIGO	DESCRIPCIÓN	PARCIAL	DEBE	HABER
		SUMAN Y VIENEN		S/1,802,003.06	S/1,765,128.60
	1.01.01	Efectivo y sus equivalentes del efectivo			
	1.01.01.02	Bancos			35,569.80
	1.01.01.02.01	Banco de Machala # 1060551150	35,569.80		
	2.01.01	Cuentas y documentos por pagar			
	2.01.01.01	Cuentas por pagar proveedores			374.85
	2.01.01.01.11	Distrioreense Cia.Ltda	374.85		
	2.01.03.02	Retención en la fuente IVA por pagar			353.64
	2.01.03.02.01	Retención en la fuente del IVA 30% por pagar	353.64		
	2.01.03.03	Retención del IR. por pagar			576.16
	2.01.03.03.02	Retención en la fuente del IR 1.75% por pagar	576.16		
		P/r las compras realizadas del 04 al 10 de abril del 2022, (Anexo N° 001).			
10/04/2022		-13-			
	1.01.01	Efectivo y sus equivalentes del efectivo			
	1.01.01.01	Caja		27,563.68	
	1.01.02	Cuentas y Documentos por cobrar			
	1.01.02.01	Cuentas por cobrar clientes		811.76	
	1.01.02.01.11	Rogel Jara César Valentín	811.76		
	1.01.05.02	Crédito tributario a favor de la empresa (IVA)		211.25	
	1.01.05.02.01	Anticipo IVA retenido 30%	211.25		
	1.01.05.03	Crédito tributario a favor de la empresa (IR)		102.69	
	1.01.05.03.02	Anticipo retención fuente 1,75%	102.69		
	4.01.01.01.	Ventas			25,650.34
	4.01.01.01.01	Ventas 0%	325.00		
	4.01.01.01.02	Ventas 12%	25,325.34		
	2.01.03	Obligaciones con la administración tributaria			
	2.01.03.01	IVA ventas			3,039.04
		P/r Las ventas de la semana del del 04 al 10 de abril del 2022 (Anexo N° 02).			
10/04/2022		-14-			
	5.01.01	Costos operacionales			
	5.01.01.02	Costo de venta		19,730.98	
	1.01.03	Inventarios			
	1.01.03.01	Inventario de mercaderías			19,730.98
		P/r la salida de mercadería vendida a precio de costo.			
10/04/2022		-15-			
	1.01.01	Efectivo y sus equivalentes del efectivo			
	1.01.01.02	Bancos		31,500.00	
	1.01.01.02.01	Banco de Machala # 1060551150	31,500.00		
	1.01.01	Efectivo y sus equivalentes del efectivo			
	1.01.01.01	Caja			31,500.00
		P/r el depósito al Banco de Machala #1060551150.			
11/04/2022		-16-			
	1.01.01	Efectivo y sus equivalentes del efectivo			359
		SUMAN Y PASAN		S/1,881,923.42	S/1,881,923.42

EMPRESA COMERCIAL "OROCENTRO"					
LIBRO DIARIO					
Expresado en Dólares Americanos \$				Folio 5	
FECHA	CÓDIGO	DESCRIPCIÓN	PARCIAL	DEBE	HABER
		SUMAN Y VIENEN		S/1,881,923.42	S/1,881,923.42
11/04/2022	1.01.01.01	Caja		1,500.00	
	1.01.02	Cuentas y Documentos por cobrar			
	1.01.02.01	Cuentas por cobrar clientes			1,500.00
	1.01.02.01.03	Blacio Tinoco Ángel Jorge	1,500.00		
		P/r un abono pendiente de cobro del Sr. Blacio Tinoco Ángel Jorge, según auxiliar de cuentas por cobrar No.			
		-17-			
	5.02.01	Gastos operacionales			
	5.02.01.12	Mantenimiento y Reparación de equipo de computación	-	40.00	
	1.01.05	Activos por impuestos corrientes			
	1.01.05.01	IVA en compras		4.80	
12/04/2022	1.01.01	Efectivo y sus equivalentes del efectivo			
	1.01.01.01	Caja			41.04
	2.01.03.02	Retención en la fuente IVA por pagar			3.36
	2.01.03.02.02	Retención en la fuente del IVA 70% por pagar	3.36		
	2.01.03.03	Retención del IR. por pagar			0.40
	2.01.03.03.01	Retención en la fuente del IR 1 % por pagar	0.40		
		P/r el pago de Mantenimiento a una Pc en efectivo al Sr Nestor Espinoza S/f N° 001-003-000002065.			
		-18-			
	5.02.01	Gastos operacionales			
	5.02.01.11	Combustible		4.46	
13/04/2022	1.01.05	Activos por impuestos corrientes			
	1.01.05.01	IVA en compras		0.54	
	1.01.01	Efectivo y sus equivalentes del efectivo			
	1.01.01.01	Caja			5.00
		P/R Pago de Combustible al proveedor SCZ según factura N° 002-102-000736685.			
		-19-			
	1.01.01	Efectivo y sus equivalentes del efectivo			
	1.01.01.01	Caja		500.00	
	1.01.02	Cuentas y Documentos por cobrar			
	1.01.02.01	Cuentas por cobrar clientes			500.00
1.01.02.01.08	Taday Barriagas Rafael Alberto	500.00			
13/04/2022		P/r un abono pendiente de cobro del Sr.Taday Barriagas Rafael Alberto, según auxiliar de cuentas por cobrar No. 008.			
		-20-			
	5.02.01	Gastos operacionales			
	5.02.01.11	Combustible		8.93	
	1.01.05	Activos por impuestos corrientes			
	1.01.05.01	IVA en compras		1.07	
	1.01.01	Efectivo y sus equivalentes del efectivo			
		SUMAN Y PASAN		S/1,883,983.21	S/1,883,973.21

EMPRESA COMERCIAL "OROCENTRO"					
LIBRO DIARIO					
Expresado en Dólares Americanos \$					
Folio 6					
FECHA	CÓDIGO	DESCRIPCIÓN	PARCIAL	DEBE	HABER
		SUMAN Y VIENEN		S/1,883,983.21	S/1,883,973.21
14/04/2022	1.01.01.01	Caja P/R Pago de Combustible al proveedor Sindicato de Choferes de Zaruma según facturas N° 002-102-000737404 y 002-102-000737404.			10.00
		-21-			
	5.02.01	Gastos operacionales			
	5.02.01.07	Servicios Básicos		12.90	
	5.02.01.07.01	Agua	12.90		
	1.01.01	Efectivo y sus equivalentes del efectivo			
	1.01.01.02	Bancos			12.90
	1.01.01.02.01	Banco de Machala # 1060551150	12.90		
15/04/2022		P/r el pago de agua potable según factura N° 001-011-000012391 al GAD Municipal de Zaruma.			
		-22-			
	5.02.01	Gastos operacionales			
	5.02.01.11	Combustible		8.93	
	1.01.05	Activos por impuestos corrientes			
	1.01.05.01	IVA en compras		1.07	
	1.01.01	Efectivo y sus equivalentes del efectivo			
	1.01.01.01	Caja			10.00
16/04/2022		P/R Pago de combustible al proveedor Sindicato de Choferes de Zaruma según factura N° 002-102-000738176.			
		-23-			
	5.02.01	Gastos operacionales			
	5.02.01.11	Combustible		24.11	
	1.01.05	Activos por impuestos corrientes			
	1.01.05.01	IVA en compras		2.89	
	1.01.01	Efectivo y sus equivalentes del efectivo			
	1.01.01.01	Caja			27.00
17/04/2022		P/R Pago de Combustible al proveedor Valdiviezo Vasquez y Cia S/f N° 001-013-000145034.			
		-24-			
	1.01.03	Inventarios			
	1.01.03.01	Inventario de mercaderías		17,761.20	
	1.01.03.01.02	Mercaderías 12%	17,761.20		
	1.01.05	Activos por impuestos corrientes			
	1.01.05.01	IVA en compras		2,131.34	
	1.01.01	Efectivo y sus equivalentes del efectivo			
	1.01.01.02	Bancos			17,279.35
	1.01.01.02.01	Banco de Machala # 1060551150	17,279.35		
	2.01.01	Cuentas y documentos por pagar			
	2.01.01.01	Cuentas por pagar proveedores			2,282.45
	2.01.01.01.12	Marriott S.A	2,282.45		
	2.01.03.02	Retención en la fuente IVA por pagar			19.93
	2.01.03.02.01	Retención en la fuente del IVA 30% por pagar	19.93		
		SUMAN Y PASAN		S/1,903,925.66	S/1,903,614.84

EMPRESA COMERCIAL "OROCENTRO"					
LIBRO DIARIO					
Expresado en Dólares Americanos \$					
Folio 7					
FECHA	CÓDIGO	DESCRIPCIÓN	PARCIAL	DEBE	HABER
		SUMAN Y VIENEN		S/1,903,925.66	S/1,903,614.84
17/04/2022	2.01.03.03	Retención del IR. por pagar			310.82
	2.01.03.03.02	Retención en la fuente del IR 1.75% por pagar P/r las compras realizadas del 11 al 17 de abril del 2022, según auxiliar de compras N° 02.	310.82		
		-25-			
	1.01.01	Efectivo y sus equivalentes del efectivo			
	1.01.01.01	Caja		22,789.15	
	1.01.02	Cuentas y Documentos por cobrar			
	1.01.02.01	Cuentas por cobrar clientes		76.26	
	1.01.02.01.22	Vallet Ibarra Nelson Rodrigo	76.26		
	1.01.05.02	Crédito tributario a favor de la empresa (IVA)		136.51	
	1.01.05.02.01	Anticipo IVA retenido 30%	136.51		
	1.01.05.03	Crédito tributario a favor de la empresa (IR)		66.36	
	1.01.05.03.02	Anticipo retención fuente 1,75%	66.36		
	4.01.01.01.	Ventas			20,596.68
	4.01.01.01.02	Ventas 12%	20,596.68		
18/04/2022	2.01.03	Obligaciones con la administración tributaria			
	2.01.03.01	IVA ventas P/r Las ventas de la semana del 11 al 17 de Abril del 2022 (Anexo N° 03).			2,471.60
		-26-			
	5.02.01	Gastos operacionales			
	5.01.01.02	Costo de venta		15,889.77	
	1.01.03	Inventarios			
	1.01.03.01	Inventario de mercaderías P/r la salida de mercadería vendida a precio de costo.			15,889.77
		-27-			
	5.02.01.21	Otros gastos		32.85	
	5.02.01.21.01	Seguridad Electrónica	32.85		
	1.01.05	Activos por impuestos corrientes			
	1.01.05.01	IVA en compras		3.94	
	1.01.01	Efectivo y sus equivalentes del efectivo			
	1.01.01.02	Bancos			31.40
1.01.01.02.01	Banco de Machala # 1060551150	31.40			
2.01.03.02	Retención en la fuente IVA por pagar			2.76	
2.01.03.02.02	Retención en la fuente del IVA 70% por pagar	2.76			
2.01.03.03	Retención del IR. por pagar			2.63	
2.01.03.03.05	Retención en la fuente del IR 8% por pagar P/r el pago de servicios por resguardo y publicación de documentos electrónicos correspondientes al mes de Marzo 2022 Documentos 1314 mediante una transferencia Bancaria según factura N° 001-002-	2.63			
	-28-				
18/04/2022	1.01.01	Efectivo y sus equivalentes del efectivo			
		SUMAN Y PASAN		S/1,942,920.50	S/1,942,920.50

EMPRESA COMERCIAL "OROCENTRO"					
LIBRO DIARIO					
Expresado en Dólares Americanos \$				Folio 8	
FECHA	CÓDIGO	DESCRIPCIÓN	PARCIAL	DEBE	HABER
		SUMAN Y VIENEN		S/1,942,920.50	S/1,942,920.50
18/04/2022	1.01.01.02	Bancos		20,000.00	
	1.01.01.02.01	Banco de Machala # 1060551150	20,000.00		
	1.01.01	Efectivo y sus equivalentes del efectivo			
	1.01.01.01	Caja			20,000.00
		P/r el depósito al Banco de Machala #1060551150.			
		-29-			
	2.01.01	Cuentas y documentos por pagar			
	2.01.01.01	Cuentas por pagar proveedores		5,000.00	
	2.01.01.01.01	Robert Bosh Sociedad Anónima Ecuabosh	5,000.00		
	1.01.01	Efectivo y sus equivalentes del efectivo			
20/04/2022	1.01.01.02	Bancos			5,000.00
	1.01.01.02.01	Banco de Machala # 1060551150	5,000.00		
		P/r el pago de las cuentas pendientes mediante transferencia bancaria al proveedor Agropecuaria el			
		-30-			
	5.02.01	Gastos operacionales			
	5.02.01.11	Combustible		35.27	
	1.01.05	Activos por impuestos corrientes			
	1.01.05.01	IVA en compras		4.23	
	1.01.01	Efectivo y sus equivalentes del efectivo			
	1.01.01.01	Caja			39.50
20/04/2022		P/R Pago de Combustible al proveedor al proveedor Sindicato de Choferes de Zaruma S/F N° 002-102-000740452 y 002-102-000740540.			
		-31-			
	1.01.01	Efectivo y sus equivalentes del efectivo			
	1.01.01.01	Caja		5,800.00	
	1.01.02	Cuentas y Documentos por cobrar			
	1.01.02.01	Cuentas por cobrar clientes			5,800.00
	1.01.02.01.01	Midnera Oro Alianza Allancegol S.A	5,800.00		
		P/r un abono pendiente de la empresa Midnera Oro Alianza Allancegol S.A, según auxiliar de cuentas por cobrar No. 001.			
		-32-			
	24/04/2022	1.01.03	Inventarios		
1.01.03.01		Inventario de mercaderías		25,990.94	
1.01.03.01.02		Mercaderías 12%	25,990.94		
1.01.05		Activos por impuestos corrientes			
1.01.05.01		IVA en compras		3,118.91	
1.01.01		Efectivo y sus equivalentes del efectivo			
1.01.01.02		Bancos			28,142.38
1.01.01.02.01		Banco de Machala # 1060551150	28,142.38		
2.01.03.02		Retención en la fuente IVA por pagar			512.64
2.01.03.02.01		Retención en la fuente del IVA 30% por pagar	512.64		
2.01.03.03	Retención del IR. por pagar			454.84	
		SUMAN Y PASAN		S/2,002,869.86	S/2,002,869.86

EMPRESA COMERCIAL "OROCENTRO"					
LIBRO DIARIO					
Expresado en Dólares Americanos \$					
Folio 9					
FECHA	CÓDIGO	DESCRIPCIÓN	PARCIAL	DEBE	HABER
		SUMAN Y VIENEN		S/2,002,869.86	S/2,002,869.86
24/04/2022	2.01.03.03.02	Retención en la fuente del IR 1.75% por pagar P/r las compras realizadas del 18 al 24 de abril del 2022, (auxiliar de compras N° 04.)	454.84		
		-33-			
	1.01.01	Efectivo y sus equivalentes del efectivo			
	1.01.01.01	Caja		26,671.34	
	1.01.02	Cuentas y Documentos por cobrar			
	1.01.02.01	Cuentas por cobrar clientes		694.41	
	1.01.02.01.03	Blacio Tinoco Angel Jorge	561.74		
	1.01.02.01.07	Corporación Minera Miranda Minermir S.A	132.67		
	1.01.05.02	Crédito tributario a favor de la empresa (IVA)		300.53	
	1.01.05.02.01	Anticipo IVA retenido 30%	300.53		
	1.01.05.03	Crédito tributario a favor de la empresa (ir)		146.09	
	1.01.05.03.02	Anticipo retención fuente 1,75%	146.09		
	4.01.01.01.	Ventas			24,832.47
	4.01.01.01.02	Ventas 12%	24,832.47		
	2.01.03	Obligaciones con la administración tributaria			
	2.01.03.01	IVA ventas			2,979.90
		P/r Las ventas de la semana del 18 al 24 de Abril del 20202 (Anexo N° 04)			
24/04/2022		-34-			
	5.01.01	Costos operacionales			
	5.01.01.02	Costo de venta		19,103.84	
	1.01.03	Inventarios			
	1.01.03.01	Inventario de mercaderías			19,103.84
		P/r la salida de mercadería vendida a precio de costo.			
25/04/2022		-35-			
	5.02.01	Gastos operacionales			
	5.02.01.11	Combustible		26.79	
	1.01.05	Activos por impuestos corrientes			
	1.01.05.01	IVA en compras		3.22	
	1.01.01	Efectivo y sus equivalentes del efectivo			
	1.01.01.01	Caja			30.00
		P/R Pago de Combustible al proveedor al proveedor SCZ S/f N° 002-101-000425509 y 002-102-			
25/04/2022		-36-			
	1.01.01	Efectivo y sus equivalentes del efectivo			
	1.01.01.02	Bancos		23,500.00	
	1.01.01.02.01	Banco de Machala # 1060551150	23,500.00		
	1.01.01	Efectivo y sus equivalentes del efectivo			
	1.01.01.01	Caja			23,500.00
		P/r el depósito al Banco de Machala #1060551150.			
28/04/2022		-37-			
	5.02.01	Gastos operacionales			
		SUMAN Y PASAN		S/2,073,316.08	S/2,073,316.08

EMPRESA COMERCIAL "OROCENTRO"						
LIBRO DIARIO						
Expresado en Dólares Americanos \$						
Folio 10						
FECHA	CÓDIGO	DESCRIPCIÓN	PARCIAL	DEBE	HABER	
		SUMAN Y VIENEN		S/2,073,316.08	S/2,073,316.08	
29/04/2022	5.02.01.11	Combustible		21.43		
	1.01.05	Activos por impuestos corrientes				
	1.01.05.01	IVA en compras		2.57		
	1.01.01	Efectivo y sus equivalentes del efectivo				
	1.01.01.01	Caja			24.00	
		P/R Pago de Combustible al proveedoral proveedor Atimasa S.A según factura N° 178-006-000186577				
		-38-				
30/04/2022	5.02.01	Gastos operacionales				
	5.02.01.11	Combustible		34.93		
	1.01.05	Activos por impuestos corrientes				
	1.01.05.01	IVA en compras		4.19		
	1.01.01	Efectivo y sus equivalentes del efectivo				
	1.01.01.01	Caja			39.12	
		P/R Pago de Combustiblea los proveedores SCZ y Cooperativa de Transporte Loja Internacional S/f N° 007-013-000197328 y 002-101-000426791.				
	-39-					
30/04/2022	1.01.03	Inventarios				
	1.01.03.01	Inventario de mercaderías		17,420.68		
	1.01.03.01.02	Mercaderías 12%	17,420.68			
	1.01.05	Activos por impuestos corrientes				
	1.01.05.01	IVA en compras		2,090.48		
	1.01.01	Efectivo y sus equivalentes del efectivo				
	1.01.01.02	Bancos			19,206.30	
	1.01.01.02.01	Banco de Machala # 1060551150	19,206.30			
	2.01.03.03	Retención del IR. por pagar			304.86	
	2.01.03.03.02	Retención en la fuente del IR 1.75% por pagar	304.86			
	P/r las compras realizadas del 25 al 30 de abril del 2022, (auxiliar de compras N° 04).					
	-40-					
30/04/2022	1.01.01	Efectivo y sus equivalentes del efectivo				
	1.01.01.01	Caja		38,103.81		
	1.01.02	Cuentas y Documentos por cobrar				
	1.01.02.01	Cuentas por cobrar clientes		488.62		
	1.01.02.01.23	Jacinto Aparicio Abad Ruiz	28.90			
	1.01.02.01.24	Colcha Chalan Isabel Del Carmen	108.00			
	1.01.02.01.25	Aguilar Espinoza Wuilmer Patricio	34.80			
	1.01.02.01.09	Mayra Lorena Alvarado Lituma	17.47			
	1.01.02.01.26	Macas Carrion Katherine Del Carmen	12.51			
	1.01.02.01.09	Mayra Lorena Alvarado Lituma	22.10			
	1.01.02.01.27	Chavez Astudillo David Roberto	21.54			
	1.01.02.01.28	Luis Enrique Abad Aguilar	243.30			
	1.01.05.02	Crédito tributario a favor de la empresa (IVA)		230.69		
	1.01.05.02.01	Anticipo IVA retenido 30%	230.69			
		SUMAN Y PASAN		S/2,131,713.48	S/2,092,890.36	

EMPRESA COMERCIAL "OROCENTRO"						
LIBRO DIARIO						
Expresado en Dólares Americanos \$						
Folio 11						
FECHA	CÓDIGO	DESCRIPCIÓN	PARCIAL	DEBE	HABER	
		SUMAN Y VIENEN		S/2,131,713.48	S/2,092,890.36	
30/04/2022	1.01.05.03.02	Crédito tributario a favor de la empresa (IR)		112.14		
	1.01.05.03.02	Anticipo retención fuente 1,75%	112.14			
	4.01.01.01.	Ventas			34,777.27	
	4.01.01.01.01	Ventas 0%	127.32			
	4.01.01.01.02	Ventas 12%	34,649.95			
	2.01.03	Obligaciones con la administración tributaria				
	2.01.03.01	IVA ventas			4,157.99	
		P/r Las ventas de la semana del 25 al 30 de Abril del 2022 (Anexo N° 05).				
		-41-				
30/04/2022	5.01.01	Costos operacionales				
	5.01.01.02	Costo de venta		26,805.59		
	1.01.03	Inventarios				
	1.01.03.01	Inventario de mercaderías			26,805.59	
			P/r la salida de mercadería vendida a precio de costo.			
			-42-			
	5.02.01	Gastos operacionales				
5.02.01.02	Honorarios profesionales		400.00			
1.01.05	Activos por impuestos corrientes					
1.01.05.01	IVA en compras		48.00			
1.01.01	Efectivo y sus equivalentes del efectivo					
1.01.01.02	Bancos			396.00		
1.01.01.02.01	Banco de Machala # 1060551150	396.00				
2.01.03.02	Retención en la fuente IVA por pagar			48.00		
2.01.03.02.03	Retención en la fuente del IVA 100% por pagar	48.00				
2.01.03.03	Retención del IR. por pagar			4.00		
2.01.03.03.01	Retención en la fuente del IR 1 % por pagar	4.00				
		P/r el pago de Honorario profesionales A Claaf Soluciones Cia.Ltda (R.RIMPE) mediante una transferencia bancaria según factura N°001-011-				
		-43-				
30/04/2022	5.02.01	Gastos operacionales				
	5.02.01.01	Gastos sueldos y salarios		7,050.00		
	5.02.01.03	Aporte al IESS		856.58		
	5.02.01.03.01	Aporte patronal 12,15%	856.58			
	5.02.01.04	Beneficios de ley a empleados		1,751.88		
	5.02.01.04.01	Décimo tercer sueldo	587.50			
	5.02.01.04.02	Décimo cuarto sueldo	283.36			
	5.02.01.04.03	Fondos de reserva	587.27			
	5.02.01.04.04	Vacaciones	293.75			
	1.01.01	Efectivo y sus equivalentes del efectivo				
	1.01.01.02	Bancos			6,383.78	
	1.01.01.02.01	Banco de Machala # 1060551150	6,383.78			
	2.01.02	Beneficios a empleados				
			SUMAN Y PASAN		S/2,168,737.66	S/2,165,462.98

EMPRESA COMERCIAL "OROCENTRO"

LIBRO DIARIO

Expresado en Dólares Americanos \$

Folio 12

FECHA	CÓDIGO	DESCRIPCIÓN	PARCIAL	DEBE	HABER
		SUMAN Y VIENEN		S/2,168,737.66	S/2,165,462.98
30/04/2022	2.01.02.02	IESS por pagar			1,522.80
	2.01.02.02.01	Aporte patronal por pagar 12.15%	856.58		
	2.01.02.02.02	Aporte personal por pagar 9.45%	666.23		
	2.01.02.03	Beneficios sociales por pagar			1,751.88
	2.01.02.03.01	<i>Décimo tercer sueldo por pagar</i>	587.50		
	2.01.02.03.02	<i>Décimo cuarto sueldo por pagar</i>	283.36		
	2.01.02.03.03	<i>Fondos de reserva por pagar</i>	587.27		
	2.01.02.03.04	<i>Vacaciones por pagar</i>	293.75		
		P/r el pago de sueldos y salarios correspondiente al mes de Abril			
		-44-			
2/05/2022	2.01.03	Obligaciones con la administración tributaria			
	2.01.03.01	IVA ventas		13,544.88	
	5.02.01	Gastos operacionales			
	5.02.01.05	Gasto factor proporcional		45.07	
	1.01.05	Activos por impuestos corrientes			
	1.01.05.01	IVA en compras			11,420.66
	1.01.05.02	Crédito tributario a favor de la empresa (IVA)			1,060.03
	1.01.05.02.01	Anticipo IVA retenido 30%	1,060.03		
	2.01.03	Obligaciones con la administración tributaria			
	2.01.03.04	IVA por pagar			1,109.26
			P/r Liquidación del IVA del mes de abril		
		-45-			
2/05/2022	5.02.01	Gastos operacionales			
	5.02.01.11	Combustible		4.46	
	1.01.05	Activos por impuestos corrientes			
	1.01.05.01	IVA en compras		0.54	
	1.01.01	Efectivo y sus equivalentes del efectivo			
	1.01.01.01	Caja			5.00
		P/R Pago de Combustible al proveedor Sindicato de Choferes de Zaruma según factura N°002-102-			
		-46-			
3/05/2022	1.01.01	Efectivo y sus equivalentes del efectivo			
	1.01.01.02	Bancos		33,850.00	
	1.01.01.02.01	Banco de Machala # 1060551150	33,850.00		
	1.01.01	Efectivo y sus equivalentes del efectivo			
	1.01.01.01	Caja			33,850.00
			P/r el depósito al Banco de Machala #1060551150.		
		-47-			
3/05/2022	5.02.01	Gastos operacionales			
	5.02.01.11	Combustible		16.07	
	1.01.05	Activos por impuestos corrientes			
	1.01.05.01	IVA en compras		1.93	
	1.01.01	Efectivo y sus equivalentes del efectivo			
		SUMAN Y PASAN		S/2,216,200.60	S/2,216,182.60

EMPRESA COMERCIAL "OROCENTRO"

LIBRO DIARIO

Expresado en Dólares Americanos \$

Folio 13

FECHA	CÓDIGO	DESCRIPCIÓN	PARCIAL	DEBE	HABER
		SUMAN Y VIENEN		S/2,216,200.60	S/2,216,182.60
3/05/2022	1.01.01.01	Caja P/R Pago de Combustible al proveedor Sindicato de Choferes de Zaruma según factura N°002-102-			18.00
		-48-			
	5.02.01	Gastos operacionales			
	5.02.01.07	Servicios Básicos		46.52	
	5.02.01.07.03	Teléfono	46.52		
	1.01.05	Activos por impuestos corrientes			
	1.01.05.01	IVA en compras		5.58	
	1.01.01	Efectivo y sus equivalentes del efectivo			
	1.01.01.02	Bancos			52.10
	1.01.01.02.01	Banco de Machala # 1060551150	52.10		
4/05/2022		P/r El pago de teléfono según facturas N° N° 001-777-193787035 y 001-777-193787036.			
		-49-			
	5.02.01	Gastos operacionales			
	5.02.01.11	Combustible		8.93	
	1.01.05	Activos por impuestos corrientes			
	1.01.05.01	IVA en compras		1.07	
	1.01.01	Efectivo y sus equivalentes del efectivo			
	1.01.01.01	Caja			10.00
4/05/2022		P/R Pago de Combustible al proveedor Sindicato de Choferes de Zaruma según factura N° 002-102-000747637.			
		-50-			
	1.01.01	Efectivo y sus equivalentes del efectivo			
	1.01.01.01	Caja		1,350.00	
	1.01.02	Cuentas y Documentos por cobrar			
	1.01.02.01	Cuentas por cobrar clientes			1,350.00
	1.01.02.01.05	Rivadeneira Zambrano Constructora Rizacon S.A	1,350.00		
5/05/2022		P/r un abono pendiente de cobro de la empresa Rivadeneira Zambrano Constructora Rizacon S.A, según auxiliar de cuentas por cobrar No. 005.			
		-51-			
	5.02.01	Gastos operacionales			
	5.02.01.11	Combustible		42.86	
	1.01.05	Activos por impuestos corrientes			
	1.01.05.01	IVA en compras		5.14	
	1.01.01	Efectivo y sus equivalentes del efectivo			
	1.01.01.01	Caja			48.00
		P/R Pago de Combustible a los proveedores Cooperativa de Transporte Loja Internacional y Sindicato de Choferes de Zaruma según facturas N° 007-013-000198300 y 002-101-000429037.			
		SUMAN Y PASAN		S/2,217,660.70	S/2,217,660.70

EMPRESA COMERCIAL "OROCENTRO"					
LIBRO DIARIO					
Expresado en Dólares Americanos \$					
Folio 14					
FECHA	CÓDIGO	DESCRIPCIÓN	PARCIAL	DEBE	HABER
		SUMAN Y VIENEN		S/2,217,660.70	S/2,217,660.70
7/05/2022		-52-			
	5.02.01	Gastos operacionales			
	5.02.01.11	Combustible		8.93	
	1.01.05	Activos por impuestos corrientes			
	1.01.05.01	IVA en compras		1.07	
	1.01.01	Efectivo y sus equivalentes del efectivo			
	1.01.01.01	Caja			10.00
		P/R Pago de Combustible al proveedor SCZ S/f N° 02-101-000429976.			
8/05/2022		-53-			
	2.01.01	Cuentas y documentos por pagar			
	2.01.01.01	Cuentas por pagar proveedores		374.85	
	2.01.01.01.11	Distrioreense Cia Latda.	374.85		
	1.01.01	Efectivo y sus equivalentes del efectivo			
	1.01.01.02	Bancos			374.85
	1.01.01.02.01	Banco de Machala # 1060551150	374.85		
		P/r el pago de las cuentas pendientes mediante transferencia bancaria.			
8/05/2022		-54-			
	1.01.03	Inventarios			
	1.01.03.01	Inventario de mercaderías		5,173.56	
	1.01.03.01.02	Mercaderías 12%	5,173.56		
	1.01.05	Activos por impuestos corrientes			
	1.01.05.01	IVA en compras		620.82	
	1.01.01	Efectivo y sus equivalentes del efectivo			
	1.01.01.02	Bancos			5,059.16
	1.01.01.02.01	Banco de Machala # 1060551150	5,059.16		
	2.01.01	Cuentas y documentos por pagar			
	2.01.01.01	Cuentas por pagar proveedores			611.86
	2.01.01.01.11	Distrioreense Cia Latda.	121.48		
	2.01.01.01.13	Hivimar S.A	490.38		
	2.01.03.02	Retención en la fuente IVA por pagar			37.19
	2.01.03.02.01	Retención en la fuente del IVA 30% por pagar	37.19		
	2.01.03.03	Retención del IR. por pagar			86.17
	2.01.03.03.01	Retención en la fuente del IR 1 % por pagar	5.83	5,794.38	5,794.38
	2.01.03.03.02	Retención en la fuente del IR 1.75% por pagar	80.34		
		P/r las compras realizadas del 2 al 8 de Mayo del 2022, (auxiliar de compras N° 05).			
8/05/2022		-55-			
	1.01.01	Efectivo y sus equivalentes del efectivo			
	1.01.01.01	Caja		44,352.67	
	4.01.01.01.	Ventas			39,604.71
	4.01.01.01.01	Ventas 0%	38.30		
	4.01.01.01.02	Ventas 12%	39,566.41		
	2.01.03	Obligaciones con la administración tributaria			
		SUMAN Y PASAN		S/2,273,986.98	S/2,269,239.01

EMPRESA COMERCIAL "OROCENTRO"					
LIBRO DIARIO					
Expresado en Dólares Americanos \$					
Folio 15					
FECHA	CÓDIGO	DESCRIPCIÓN	PARCIAL	DEBE	HABER
		SUMAN Y VIENEN		S/2,273,986.98	S/2,269,239.01
8/05/2022	2.01.03.01	IVA ventas P/r Las ventas de la semana del 2 al 8 de Mayo del 2022 (Anexo N° 06).			4,747.97
		-56-			
	5.01.01	Costos operacionales			
	5.01.01.02	Costo de venta		30,495.31	
	1.01.03	Inventarios			
	1.01.03.01	Inventario de mercaderías			30,495.31
		P/r la salida de mercadería vendida a precio de costo.			
9/05/2022		-57-			
	5.02.01	Gastos operacionales			
	5.02.01.11	Combustible		22.32	
	1.01.05	Activos por impuestos corrientes			
	1.01.05.01	IVA en compras		2.68	
	1.01.01	Efectivo y sus equivalentes del efectivo			
	1.01.01.01	Caja			25.00
		P/R Pago de Combustible al proveedor Sindicato de Choferes de Zaruma según factura N°002-005-			
9/05/2022		-58-			
	1.01.01	Efectivo y sus equivalentes del efectivo			
	1.01.01.02	Bancos		38,925.00	
	1.01.01.02.01	Banco de Machala # 1060551150	38,925.00		
	1.01.01	Efectivo y sus equivalentes del efectivo			
	1.01.01.01	Caja			38,925.00
		P/r el depósito al Banco de Machala #1060551150.			
9/05/2022		-59-			
	2.01.02	Beneficios a empleados			
	2.01.02.03	Beneficios sociales por pagar		587.27	
	2.01.02.03.03	Fondos de reserva por pagar	587.27		
	1.01.01	Efectivo y sus equivalentes del efectivo			
	1.01.01.02	Bancos			587.27
	1.01.01.02.01	Banco de Machala # 1060551150	587.27		
		P/r Pago de F.R a los trabajadores del mes de Abril.			
12/05/2022		-60-			
	5.02.01	Gastos operacionales			
	5.02.01.07	Servicios Básicos		16.90	
	5.02.01.07.01	Agua	16.90		
	1.01.01	Efectivo y sus equivalentes del efectivo			
	1.01.01.02	Bancos			16.90
	1.01.01.02.01	Banco de Machala # 1060551150	16.90		
		P/r el pago de agua potable según factura N° 001-011-000012525 al GAD Municipal de Zaruma.			
12/05/2022		-61-			
	5.02.01	Gastos operacionales			
		SUMAN Y PASAN		S/2,344,036.46	S/2,344,036.45

EMPRESA COMERCIAL "OROCENTRO"					
LIBRO DIARIO					
Expresado en Dólares Americanos \$					
Folio 16					
FECHA	CÓDIGO	DESCRIPCIÓN	PARCIAL	DEBE	HABER
		SUMAN Y VIENEN		S/2,344,036.46	S/2,344,036.45
12/05/2022	5.02.01.11	Combustible		8.93	
	1.01.05	Activos por impuestos corrientes			
	1.01.05.01	IVA en compras		1.07	
	1.01.01	Efectivo y sus equivalentes del efectivo			
	1.01.01.01	Caja			10.00
			P/R Pago de Combustible al proveedor Sindicato de Choferes de Zaruma según factura N°002-101-		
		-62-			
14/05/2022	2.01.01	Cuentas y documentos por pagar			
	2.01.01.01	Cuentas por pagar proveedores		2,282.45	
	2.01.01.01.12	Marriott S.A	2,282.45		
	1.01.01	Efectivo y sus equivalentes del efectivo			
	1.01.01.02	Bancos			2,282.45
	1.01.01.02.01	Banco de Machala # 1060551150	2,282.45		
		P/r el pago de las cuentas pendientes mediante transferencia bancaria al proveedor Marriott S.A			
		-63-			
14/05/2022	5.02.01	Gastos operacionales			
	5.02.01.11	Combustible		26.79	
	1.01.05	Activos por impuestos corrientes			
	1.01.05.01	IVA en compras		3.21	
	1.01.01	Efectivo y sus equivalentes del efectivo			
	1.01.01.01	Caja			30.00
		P/R Pago de Combustible al proveedor Sindicato de Choferes de Zaruma según facturas N° 002-101-000432706 y 002-101-00432738.			
		-64-			
15/05/2022	2.01.02	Beneficios a empleados			
	2.01.02.02	IESS por pagar		1,522.80	
	2.01.02.02.01	Aporte patronal por pagar 12.15%	856.58		
	2.01.02.02.02	Aporte personal por pagar 9.45%	666.23		
	1.01.01	Efectivo y sus equivalentes del efectivo			
	1.01.01.02	Bancos			1,522.80
1.01.01.02.01	Banco de Machala # 1060551150	1,522.80			
		P/r El pago al IESS correspondiente al mes de Abril.			
		-65-			
	1.01.03	Inventarios			
	1.01.03.01	Inventario de mercaderías		13,068.14	
	1.01.03.01.02	Mercaderías 12%	13,068.14		
	1.01.05	Activos por impuestos corrientes			
	1.01.05.01	IVA en compras		1,568.17	
	1.01.01	Efectivo y sus equivalentes del efectivo			
	1.01.01.02	Bancos			14,400.88
	1.01.01.02.01	Banco de Machala # 1060551150	14,400.88		
	2.01.03.02	Retención en la fuente IVA por pagar			6.74
				271	
		SUMAN Y PASAN		S/2,362,518.03	S/2,362,289.33

EMPRESA COMERCIAL "OROCENTRO"						
LIBRO DIARIO						
Expresado en Dólares Americanos \$						
Folio 17						
FECHA	CÓDIGO	DESCRIPCIÓN	PARCIAL	DEBE	HABER	
		SUMAN Y VIENEN		S/2,362,518.03	S/2,362,289.33	
15/05/2022	2.01.03.02.01	Retención en la fuente del IVA 30% por pagar	6.74			
	2.01.03.03	Retención del IR. por pagar			228.69	
	2.01.03.03.02	Retención en la fuente del IR 1.75% por pagar P/r las compras realizadas del 9 al 15 de Mayo del 2022, (auxiliar de compras N° 06).	228.69			
		-66-				
	1.01.01	Efectivo y sus equivalentes del efectivo				
	1.01.01.01	Caja		35,496.75		
	1.01.02	Cuentas y Documentos por cobrar				
	1.01.02.01	Cuentas por cobrar clientes		66.06		
	1.01.02.01.09	Mayra Lorena Alvarado Lituma	20.13			
	1.01.02.01.07	Corporación Minera Miranda Minermir S.A	45.93			
	1.01.05.02	Crédito tributario a favor de la empresa (IVA)		1.55		
	1.01.05.02.01	Anticipo IVA retenido 30%	1.55			
	1.01.05.03	Crédito tributario a favor de la empresa (IR)		0.75		
	1.01.05.03.02	Anticipo retención fuente 1,75%	0.75			
15/05/2022	4.01.01.01.	Ventas			31,754.56	
	4.01.01.01.02	Ventas 12%	31,754.56			
	2.01.03	Obligaciones con la administración tributaria				
	2.01.03.01	IVA ventas			3,810.55	
		P/r Las ventas de la semana del 9 al 15 de Mayo del 2022 (Anexo N° 07).				
		-67-				
	5.01.01	Costos operacionales				
	5.01.01.02	Costo de venta		24,474.03		
	1.01.03	Inventarios				
	1.01.03.01	Inventario de mercaderías			24,474.03	
		P/r la salida de mercadería vendida a precio de costo.				
		-68-				
	16/05/2022	5.02.01.21	Otros gastos			
		5.02.01.21.01	Seguridad Electrónica		28.28	
1.01.05		Activos por impuestos corrientes				
1.01.05.01		IVA en compras		3.39		
1.01.01		Efectivo y sus equivalentes del efectivo				
1.01.01.02		Bancos			27.04	
1.01.01.02.01		Banco de Machala # 1060551150	27.04			
2.01.03.02		Retención en la fuente IVA por pagar			2.38	
2.01.03.02.02		Retención en la fuente del IVA 70% por pagar	2.38			
2.01.03.03		Retención del IR. por pagar			2.26	
2.01.03.03.05		Retención en la fuente del IR 8% por pagar	2.26			
		P/r el pago de servicios por resguardo y publicación de documentos electrónicos correspondientes al mes de Abril 2022 Documentos 1314 mediante una transferencia Bancaria según factura N° 001-002-				
		SUMAN Y PASAN		S/2,422,588.84	S/2,422,588.83	

EMPRESA COMERCIAL "OROCENTRO"					
LIBRO DIARIO					
Expresado en Dólares Americanos \$					
Folio 18					
FECHA	CÓDIGO	DESCRIPCIÓN	PARCIAL	DEBE	HABER
		SUMAN Y VIENEN		S/2,422,588.84	S/2,422,588.83
16/05/2022		-69-			
	1.01.01	Efectivo y sus equivalentes del efectivo			
	1.01.01.02	Bancos		30,000.00	
	1.01.01.02.01	Banco de Machala # 1060551150	30,000.00		
	1.01.01	Efectivo y sus equivalentes del efectivo			
	1.01.01.01	Caja			30,000.00
		P/r el depósito al Banco de Machala #1060551150.			
16/05/2022		-70-			
	2.01.01	Cuentas y documentos por pagar			
	2.01.01.01	Cuentas por pagar proveedores		2,000.00	
	2.01.01.01.08	Distribuidora Y Comercializadora De Hierro Dicohierro Cia Ltda	2,000.00		
	1.01.01	Efectivo y sus equivalentes del efectivo			
	1.01.01.02	Bancos			2,000.00
	1.01.01.02.01	Banco de Machala # 1060551150	2,000.00		
		P/r el pago de las cuentas pendientes mediante transferencia bancaria al proveedor Distribuidora Y Comercializadora De Hierro Dicohierro Cia Ltda			
18/05/2022		-71-			
	5.02.01	Gastos operacionales			
	5.02.01.11	Combustible		13.39	
	1.01.05	Activos por impuestos corrientes			
	1.01.05.01	IVA en compras		1.61	
	1.01.01	Efectivo y sus equivalentes del efectivo			
	1.01.01.01	Caja			15.00
		P/R Pago de Combustible al proveedor Sindicato de Choferes de Zaruma según facturas N° 002-102-000755479.			
20/05/2022		-72-			
	2.01.03	Obligaciones con la administración tributaria			
	2.01.03.04	IVA por pagar		1,109.26	
	1.01.01	Efectivo y sus equivalentes del efectivo			
	1.01.01.01	Caja			1,109.26
		P/r el pago del Iva del mes de Abril de 2022.			
20/05/2022		-73-			
	2.01.03.02	Retención en la fuente IVA por pagar		951.48	
	2.01.03.02.01	Retención en la fuente del IVA 30% por pagar	897.36		
	2.01.03.02.02	Retención en la fuente del IVA 70% por pagar	6.12		
	2.01.03.02.03	Retención en la fuente del IVA 100% por pagar	48.00		
	2.01.03.03	Retención del IR. por pagar		1,659.27	
	2.01.03.03.01	Retención en la fuente del IR 1 % por pagar	4.40		
	2.01.03.03.02	Retención en la fuente del IR 1.75% por pagar	1,652.24		
	2.01.03.03.05	Retención en la fuente del IR 8% por pagar	2.63		
	1.01.01	Efectivo y sus equivalentes del efectivo			
		SUMAN Y PASAN		S/2,458,323.84	S/2,455,713.09

EMPRESA COMERCIAL "OROCENTRO"					
LIBRO DIARIO					
Expresado en Dólares Americanos \$					
Folio 19					
FECHA	CÓDIGO	DESCRIPCIÓN	PARCIAL	DEBE	HABER
		SUMAN Y VIENEN		S/2,458,323.84	S/2,455,713.09
21/05/2022	1.01.01.01	Caja P/r pago de retenciones en la fuente del IVA e IR correspondientes al mes de Abril del 2022.			2,610.75
		-74-			
	5.02.01	Gastos operacionales			
	5.02.01.11	Combustible		13.39	
	1.01.05	Activos por impuestos corrientes			
	1.01.05.01	IVA en compras		1.61	
	1.01.01	Efectivo y sus equivalentes del efectivo			
	1.01.01.01	Caja P/R Pago de Combustible al proveedor Sindicato de Choferes de Zaruma S/f N° 002-102-000652529.			15.00
22/05/2022		-75-			
	1.01.03	Inventarios			
	1.01.03.01	Inventario de mercaderías		10,878.03	
	1.01.03.01.02	Mercaderías 12%	10,878.03		
	1.01.05	Activos por impuestos corrientes			
	1.01.05.01	IVA en compras		1,305.36	
	1.01.01	Efectivo y sus equivalentes del efectivo			
	1.01.01.02	Bancos			11,955.36
	1.01.01.02.01	Banco de Machala # 1060551150	11,955.36		
	2.01.03.02	Retención en la fuente IVA por pagar			37.67
	2.01.03.02.01	Retención en la fuente del IVA 30% por pagar	37.67		
	2.01.03.03	Retención del IR. por pagar			190.37
	2.01.03.03.02	Retención en la fuente del IR 1.75% por pagar	190.37		
22/05/2022		-76-			
	1.01.01	Efectivo y sus equivalentes del efectivo			
	1.01.01.01	Caja		22,031.67	
	1.01.02	Cuentas y Documentos por cobrar			
	1.01.02.01	Cuentas por cobrar clientes		105.87	
	1.01.02.01.29	Galo Alexander Erreyes Soto	23.37		
	1.01.02.01.07	Corporación Minera Miranda Minermir S.A	82.49		
	1.01.05.02	Crédito tributario a favor de la empresa (IVA)		2.78	
	1.01.05.02.01	Anticipo IVA retenido 30%	2.78		
	1.01.05.03	Crédito tributario a favor de la empresa (IR)		1.35	
	1.01.05.03.02	Anticipo retención fuente 1,75%	1.35		
	4.01.01.01.	Ventas			19,769.36
	4.01.01.01.02	Ventas 12%	19,769.36		
	2.01.03	Obligaciones con la administración tributaria			
	2.01.03.01	IVA ventas			2,372.32
		P/r Las ventas de la semana del 16 al 22 de Abril del 2022 (Anexo N° 08).			
					274
		SUMAN Y PASAN		S/2,492,663.90	S/2,492,663.91

EMPRESA COMERCIAL "OROCENTRO"					
LIBRO DIARIO					
Expresado en Dólares Americanos \$					
Folio 20					
FECHA	CÓDIGO	DESCRIPCIÓN	PARCIAL	DEBE	HABER
		SUMAN Y VIENEN		S/2,492,663.90	S/2,492,663.91
22/05/2022		-77-			
	5.01.01	Costos operacionales			
	5.01.01.02	Costo de venta		15,215.76	
	1.01.03	Inventarios			
	1.01.03.01	Inventario de mercaderías			15,215.76
		P/r la salida de mercadería vendida a precio de costo.			
24/05/2022		-78-			
	5.02.01	Gastos operacionales			
	5.02.01.11	Combustible		8.93	
	1.01.05	Activos por impuestos corrientes			
	1.01.05.01	IVA en compras		1.07	
	1.01.01	Efectivo y sus equivalentes del efectivo			
	1.01.01.01	Caja			10.00
		P/R Pago de Combustible al proveedor Sindicato de Choferes de Zaruma según factura N° ° 002-102-000758342.			
25/05/2022		-79-			
	5.02.01	Gastos operacionales			
	5.02.01.11	Combustible		21.43	
	1.01.05	Activos por impuestos corrientes			
	1.01.05.01	IVA en compras		2.57	
	1.01.01	Efectivo y sus equivalentes del efectivo			
	1.01.01.01	Caja			24.00
		P/R Pago de Combustible al proveedor Sindicato de Choferes de Zaruma según factura N° ° 002-102-000759137.			
25/05/2022		-80-			
	1.01.01	Efectivo y sus equivalentes del efectivo			
	1.01.01.01	Caja		6,215.00	
	1.01.02	Cuentas y Documentos por cobrar			
	1.01.02.01	Cuentas por cobrar clientes			6,215.00
	1.01.02.01.07	Corporacion Minera Miranda Minermer S.A	6,215.00		
		P/r un abono pendiente de cobro a la empresa Corporacion Minera Miranda Minermer S.A, según auxiliar de cuentas por cobrar No. 007.			
28/05/2022		-81-			
	5.02.01	Gastos operacionales			
	5.02.01.11	Combustible		21.43	
	1.01.05	Activos por impuestos corrientes			
	1.01.05.01	IVA en compras		2.57	
	1.01.01	Efectivo y sus equivalentes del efectivo			
	1.01.01.01	Caja			24.00
		P/R Pago de Combustible al proveedor Sindicato de Choferes de Zaruma según factura N°002-101-			
		SUMAN Y PASAN		S/2,514,152.67	S/2,514,152.67

EMPRESA COMERCIAL "OROCENTRO"					
LIBRO DIARIO					
Expresado en Dólares Americanos \$					
Folio 21					
FECHA	CÓDIGO	DESCRIPCIÓN	PARCIAL	DEBE	HABER
		SUMAN Y VIENEN		S/2,514,152.67	S/2,514,152.67
29/05/2022		-82-			
	1.01.03	Inventarios			
	1.01.03.01	Inventario de mercaderías		13,841.27	
	1.01.03.01.02	Mercaderías 12%	13,841.27		
	1.01.05	Activos por impuestos corrientes			
	1.01.05.01	IVA en compras		1,660.95	
	1.01.01	Efectivo y sus equivalentes del efectivo			
	1.01.01.02	Bancos			15,229.23
	1.01.01.02.01	Banco de Machala # 1060551150	15,229.23		
	2.01.03.02	Retención en la fuente IVA por pagar			30.77
	2.01.03.02.01	Retención en la fuente del IVA 30% por pagar	30.77		
	2.01.03.03	Retención del IR. por pagar			242.22
	2.01.03.03.02	Retención en la fuente del IR 1.75% por pagar	242.22		
		P/r las compras realizadas del 23 al 29 de Mayo del 2022, (auxiliar de compras N° 08).			
29/05/2022		-83-			
	1.01.01	Efectivo y sus equivalentes del efectivo			
	1.01.01.01	Caja		21,127.08	
	1.01.02	Cuentas y Documentos por cobrar			
	1.01.02.01	Cuentas por cobrar clientes		80.39	
	1.01.02.01.07	Corporación Minera Miranda Minermir S.A	20.55		
	1.01.02.01.30	Ing. Carlos Efraín Pilljo	59.84		
	1.01.05.02	Crédito tributario a favor de la empresa (IVA)		0.69	
	1.01.05.02.01	Anticipo IVA retenido 30%	0.69		
	1.01.05.03	Crédito tributario a favor de la empresa (IR)		0.34	
	1.01.05.03.02	Anticipo retención fuente 1,75%	0.34		
	4.01.01.01.	Ventas			18,938.52
	4.01.01.01.01	Ventas 0%	22.00		
	4.01.01.01.02	Ventas 12%	18,916.52		
	2.01.03	Obligaciones con la administración tributaria			
	2.01.03.01	IVA ventas			2,269.98
		P/r Las ventas de la semana del 23 al 29 de Mayo del 2022 (Anexo N° 09).			
29/05/2022		-84-			
	5.01.01	Costos operacionales			
	5.01.01.02	Costo de venta		14,591.99	
	1.01.03	Inventarios			
	1.01.03.01	Inventario de mercaderías			14,591.99
		P/r la salida de mercadería vendida a precio de costo.			
31/05/2022		-85-			
	5.02.01	Gastos operacionales			
	5.02.01.11	Combustible		8.93	
	1.01.05	Activos por impuestos corrientes			
	1.01.05.01	IVA en compras		1.07	
	1.01.01	Efectivo y sus equivalentes del efectivo			376
		SUMAN Y PASAN		S/2,565,465.39	S/2,565,455.39

EMPRESA COMERCIAL "OROCENTRO"					
LIBRO DIARIO					
Expresado en Dólares Americanos \$				Folio 22	
FECHA	CÓDIGO	DESCRIPCIÓN	PARCIAL	DEBE	HABER
		SUMAN Y VIENEN		S/2,565,465.39	S/2,565,455.39
31/05/2022	1.01.01.01	Caja P/R Pago de Combustible al proveedor Sindicato de Choferes de Zaruma según factura N° 002-102-			10.00
		-86-			
	1.01.01	Efectivo y sus equivalentes del efectivo			
	1.01.01.02	Bancos		37,275.00	
	1.01.01.02.01	Banco de Machala # 1060551150	37,275.00		
	1.01.01	Efectivo y sus equivalentes del efectivo			
31/05/2022	1.01.01.01	Caja P/r el depósito al Banco de Machala #1060551150.			37,275.00
		-87-			
	5.02.01	Gastos operacionales			
	5.02.01.02	Honorarios profesionales		400.00	
	1.01.05	Activos por impuestos corrientes			
	1.01.05.01	IVA en compras		48.00	
	1.01.01	Efectivo y sus equivalentes del efectivo			
	1.01.01.02	Bancos			396.00
	1.01.01.02.01	Banco de Machala # 1060551150	396.00		
	2.01.03.02	Retención en la fuente IVA por pagar			48.00
	2.01.03.02.03	Retención en la fuente del IVA 100% por pagar	48.00		
	2.01.03.03	Retención del IR. por pagar			4.00
	2.01.03.03.01	Retención en la fuente del IR 1 % por pagar	4.00		
31/05/2022		P/r el pago de Honorario profesionales A Claaf Soluciones Cia.Ltda (R.RIMPE) mediante una transferencia bancaria según factura N°001-011-			
		-88-			
	1.01.01	Efectivo y sus equivalentes del efectivo			
	1.01.01.01	Caja		9,660.40	
	1.01.02	Cuentas y Documentos por cobrar			
	1.01.02.01	Cuentas por cobrar clientes		45.75	
	1.01.02.01.31	Jorge Vinicio Roman Roman	45.75		
	4.01.01.01.	Ventas			8,666.21
	4.01.01.01.02	Ventas 12%	8,666.21		
	2.01.03	Obligaciones con la administración tributaria			
	2.01.03.01	IVA ventas			1,039.94
31/05/2022		P/r Las ventas de la semana del 30 al 31 de Mayo del 2022 (Anexo N° 10).			
		-89-			
	5.01.01	Costos operacionales			
	5.01.01.02	Costo de venta		6,619.58	
	1.01.03	Inventarios			
	1.01.03.01	Inventario de mercaderías			6,619.58
		P/r la salida de mercadería vendida a precio de costo.			
		SUMAN Y PASAN		S/2,619,514.12	S/2,619,514.12

EMPRESA COMERCIAL "OROCENTRO"					
LIBRO DIARIO					
Expresado en Dólares Americanos \$					
Folio 23					
FECHA	CÓDIGO	DESCRIPCIÓN	PARCIAL	DEBE	HABER
		SUMAN Y VIENEN		S/2,619,514.12	S/2,619,514.12
31/05/2022		-90-			
	5.02.01	Gastos operacionales			
	5.02.01.01	Gastos sueldos y salarios		7,050.00	
	5.02.01.03	Aporte al IESS		856.58	
	5.02.01.03.01	Aporte patronal 12,15%	856.58		
	5.02.01.04	Beneficios de ley a empleados		1,751.88	
	5.02.01.04.01	Décimo tercer sueldo	587.50		
	5.02.01.04.02	Décimo cuarto sueldo	283.36		
	5.02.01.04.03	Fondos de reserva	587.27		
	5.02.01.04.04	Vacaciones	293.75		
	1.01.01	Efectivo y sus equivalentes del efectivo			
	1.01.01.02	Bancos			6,383.78
	1.01.01.02.01	Banco de Machala # 1060551150	7,400.45		
	2.01.02	Beneficios a empleados			
	2.01.02.02	IESS por pagar			1,522.80
	2.01.02.02.01	Aporte patronal por pagar 12.15%	856.58		
	2.01.02.02.02	Aporte personal por pagar 9.45%	666.23		
	2.01.02.03	Beneficios sociales por pagar			1,751.88
	2.01.02.03.01	Décimo tercer sueldo por pagar	587.50		
	2.01.02.03.02	Décimo cuarto sueldo por pagar	283.36		
	2.01.02.03.03	Fondos de reserva por pagar	587.27		
	2.01.02.03.04	Vacaciones por pagar	293.75		
		P/r el pago de sueldos y salarios correspondiente al mes de Mayo			
31/05/2022		-91-			
	2.01.03	Obligaciones con la administración tributaria			
	2.01.03.01	IVA ventas		14,240.77	
	5.02.01	Gastos operacionales			
	5.02.01.05	Gasto factor proporcional		2.62	
	1.01.05	Activos por impuestos corrientes			
	1.01.05.01	IVA en compras			5,239.49
	1.01.05.02	Crédito tributario a favor de la empresa (IVA)			5.03
	1.01.05.02.01	Anticipo IVA retenido 30%	5.03		
	2.01.03	Obligaciones con la administración tributaria			
	2.01.03.04	IVA por pagar			8,998.86
		P/r Liquidación del IVA mes de Mayo.			
1/06/2022		-92-			
	5.02.01	Gastos operacionales			
	5.02.01.11	Combustible		25.00	
	1.01.05	Activos por impuestos corrientes			
	1.01.05.01	IVA en compras		3.00	
	1.01.01	Efectivo y sus equivalentes del efectivo			
	1.01.01.01	Caja			28.00
					378
		SUMAN Y PASAN		S/2,643,443.95	S/2,643,443.96

EMPRESA COMERCIAL "OROCENTRO"

LIBRO DIARIO

Expresado en Dólares Americanos \$

Folio 24

FECHA	CÓDIGO	DESCRIPCIÓN	PARCIAL	DEBE	HABER
		SUMAN Y VIENEN		S/2,643,443.95	S/2,643,443.96
3/06/2022		P/R Pago de Combustible al proveedor Sindicato de Choferes de Zaruma según factura N°002-102-			
		-93-			
	5.02.01	Gastos operacionales			
	5.02.01.11	Combustible		25.00	
	1.01.05	Activos por impuestos corrientes			
	1.01.05.01	IVA en compras		3.00	
	1.01.01	Efectivo y sus equivalentes del efectivo			
	1.01.01.01	Caja			28.00
3/06/2022		P/R Pago de Combustible al proveedor Gasolinera El Castillo según factura N° 002-102-000762411.			
		-94-			
	5.02.01	Gastos operacionales			
	5.02.01.07	Servicios Básicos		46.74	
	5.02.01.07.03	Teléfono	46.74		
	1.01.05	Activos por impuestos corrientes			
	1.01.05.01	IVA en compras		5.61	
	1.01.01	Efectivo y sus equivalentes del efectivo			
	1.01.01.02	Bancos			52.35
	1.01.01.02.01	Banco de Machala # 1060551150	52.35		
5/06/2022		P/r El pago de teléfono según facturas N° N° 001-777-194995631 y 001-777-194995632.			
		-95-			
	1.01.03	Inventarios			
	1.01.03.01	Inventario de mercaderías		10,417.70	
	1.01.03.01.02	Mercaderías 12%	10,417.70		
	1.01.05	Activos por impuestos corrientes			
	1.01.05.01	IVA en compras		1,250.12	
	1.01.01	Efectivo y sus equivalentes del efectivo			
	1.01.01.02	Bancos			11,474.01
	1.01.01.02.01	Banco de Machala # 1060551150	11,474.01		
	2.01.03.02	Retención en la fuente IVA por pagar			11.51
	2.01.03.02.01	Retención en la fuente del IVA 30% por pagar	11.51		
	2.01.03.03	Retención del IR. por pagar			182.31
	2.01.03.03.02	Retención en la fuente del IR 1.75% por pagar	182.31		
5/06/2022		P/r las compras realizadas del 01 al 05 de Junio del 2022, (auxiliar de compras N° 09).			
		-96-			
	1.01.01	Efectivo y sus equivalentes del efectivo			
	1.01.01.01	Caja		16,713.24	
	1.01.02	Cuentas y Documentos por cobrar			
	1.01.02.01	Cuentas por cobrar clientes		17.35	
	1.01.02.01.32	Mireya Jimena Jaramillo Ona	17.35		
	1.01.05.02	Crédito tributario a favor de la empresa (IVA)		0.61	
	1.01.05.02.01	Anticipo IVA retenido 30%	0.61		
		SUMAN Y PASAN		S/2,671,923.33	S/2,655,192.13

EMPRESA COMERCIAL "OROCENTRO"						
LIBRO DIARIO						
Expresado en Dólares Americanos \$						
Folio 25						
FECHA	CÓDIGO	DESCRIPCIÓN	PARCIAL	DEBE	HABER	
		SUMAN Y VIENEN		S/2,671,923.33	S/2,655,192.13	
5/06/2022	1.01.05.03	Crédito tributario a favor de la empresa (IR)		0.30		
	1.01.05.03.02	Anticipo retención fuente 1,75%	0.30			
	4.01.01.01.	Ventas			14,944.11	
	4.01.01.01.01	Ventas 0%	49.21			
	4.01.01.01.02	Ventas 12%	14,894.90			
	2.01.03	Obligaciones con la administración tributaria				
	2.01.03.01	IVA ventas			1,787.39	
		P/r Las ventas de la semana del 01 al 05 de Junio del 2022 (Anexo N° 11).				
		-97-				
6/06/2022	5.01.01	Costos operacionales				
	5.01.01.02	Costo de venta		11,552.21		
	1.01.03	Inventarios				
	1.01.03.01	Inventario de mercaderías			11,552.21	
			P/r la salida de mercadería vendida a precio de costo.			
			-98-			
	5.02.01	Gastos operacionales				
5.02.01.07	Servicios Básicos			13.21		
5.02.01.07.01	Agua	13.21				
6/06/2022	1.01.01	Efectivo y sus equivalentes del efectivo				
	1.01.01.02	Bancos			13.21	
	1.01.01.02.01	Banco de Machala # 1060551150	13.21			
			P/r el pago de agua potable según factura N° 001-011-000012391 al GAD Municipal de Zaruma.			
			-99-			
	5.02.01	Gastos operacionales				
	5.02.01.11	Combustible			24.11	
8/06/2022	1.01.05	Activos por impuestos corrientes				
	1.01.05.01	IVA en compras		2.89		
	1.01.01	Efectivo y sus equivalentes del efectivo				
	1.01.01.01	Caja			27.00	
			P/R Pago de Combustible al proveedor Gasolinera El Castillo según factura N° 002-102-000762411.			
			-100-			
	2.01.01	Cuentas y documentos por pagar				
2.01.01.01	Cuentas por pagar proveedores			611.86		
2.01.01.01.11	Distriorens Cia Latda	121.48				
2.01.01.01.13	Hivimar S.A	490.38				
9/06/2022	1.01.01	Efectivo y sus equivalentes del efectivo				
	1.01.01.02	Bancos			611.86	
	1.01.01.02.01	Banco de Machala # 1060551150	611.86			
			P/r pago por la deuda pendiente de la compra de mercaderías del 8 de Mayo al proveedor Distriorens Cia Latda y a Hivimar S.A			
			-101-			
	5.02.01	Gastos operacionales			380	
		SUMAN Y PASAN		S/2,684,127.91	S/2,684,127.91	

EMPRESA COMERCIAL "OROCENTRO"					
LIBRO DIARIO					
Expresado en Dólares Americanos \$					
Folio 26					
FECHA	CÓDIGO	DESCRIPCIÓN	PARCIAL	DEBE	HABER
		SUMAN Y VIENEN		S/2,684,127.91	S/2,684,127.91
	5.02.01.11	Combustible		47.32	
	1.01.05	Activos por impuestos corrientes			
	1.01.05.01	IVA en compras		5.68	
	1.01.01	Efectivo y sus equivalentes del efectivo			
	1.01.01.01	Caja			53.00
		P/R Pago de Combustible a los proveedores Gasolinera El Castillo y Sindicato de Choferes de Zaruma según facturas N° 001-004-000657275 y			
9/06/2022		-102-			
	2.01.02	Beneficios a empleados			
	2.01.02.03	Beneficios sociales por pagar		587.265	
	2.01.02.03.03	Fondos de reserva por pagar	587.265		
	1.01.01	Efectivo y sus equivalentes del efectivo			
	1.01.01.02	Bancos			587.265
	1.01.01.02.01	Banco de Machala # 1060551150	587.265		
		P/r Pago de F.R a los trabajadores del mes de Mayo.			
11/06/2022		-103-			
	5.02.01	Gastos operacionales			
	5.02.01.11	Combustible		8.93	
	1.01.05	Activos por impuestos corrientes			
	1.01.05.01	IVA en compras		1.07	
	1.01.01	Efectivo y sus equivalentes del efectivo			
	1.01.01.01	Caja			10.00
		P/R Pago de Combustible al proveedor Ep PetroEcuador S/f N° 111-04-000575605.			
12/06/2022		-104-			
	5.01.01	Costos operacionales			
	5.02.01.11	Combustible		13.39	
	1.01.05	Activos por impuestos corrientes			
	1.01.05.01	IVA en compras		1.61	
	1.01.01	Efectivo y sus equivalentes del efectivo			
	1.01.01.01	Caja			15.00
		P/R Pago de Combustible a los proveedores El Castillo y SCZsegún facturas N° 001-004-000657275 y 002-102-000766786.			
12/06/2022		-105-			
	1.01.03	Inventarios			
	1.01.03.01	Inventario de mercaderías		7,746.77	
	1.01.03.01.01	Mercaderías 0%	17.50		
	1.01.03.01.02	Mercaderías 12%	7,729.27		
	1.01.05	Activos por impuestos corrientes			
	1.01.05.01	IVA en compras		927.51	
	1.01.01	Efectivo y sus equivalentes del efectivo			
	1.01.01.01	Caja			17.50
	1.01.01.02	Bancos			8,040.14
		SUMAN Y PASAN		S/2,693,467.45	S/2,692,850.81

EMPRESA COMERCIAL "OROCENTRO"					
LIBRO DIARIO					
Expresado en Dólares Americanos \$					
Folio 27					
FECHA	CÓDIGO	DESCRIPCIÓN	PARCIAL	DEBE	HABER
		SUMAN Y VIENEN		S/2,693,467.45	S/2,692,850.81
12/06/2022	1.01.01.02.01	Banco de Machala # 1060551150	8,040.14		
	2.01.01	Cuentas y documentos por pagar			
	2.01.01.01	Cuentas por pagar proveedores			474.33
	2.01.01.01.14	Aguirre Y Celi Activentas Cia.Ltda	474.33		
	2.01.03.02	Retención en la fuente IVA por pagar			7.05
	2.01.03.02.01	Retención en la fuente del IVA 30% por pagar	7.05		
	2.01.03.03	Retención del IR. por pagar			135.26
	2.01.03.03.02	Retención en la fuente del IR 1.75% por pagar	135.26		
		P/r las compras realizadas del 06 al 12 de Junio del 2022, (auxiliar de compras N° 10).			
		-106-			
	1.01.01	Efectivo y sus equivalentes del efectivo			
	1.01.01.01	Caja		22,095.19	
	1.01.02	Cuentas y Documentos por cobrar			
	1.01.02.01	Cuentas por cobrar clientes		2,848.39	
1.01.02.01.33	Mijas Mijas Holger Manuel	2,734.50			
1.01.02.01.07	Corporacion Minera Miranda Minermir S.A	113.89			
1.01.05.02	Crédito tributario a favor de la empresa (IVA)		3.84		
1.01.05.02.01	Anticipo IVA retenido 30%	3.84			
1.01.05.03	Crédito tributario a favor de la empresa (IR)		1.87		
1.01.05.03.02	Anticipo retención fuente 1,75%	1.87			
4.01.01.01.	Ventas			22,569.14	
4.01.01.01.01	Ventas 0%	2,734.50			
4.01.01.01.02	Ventas 12%	19,834.64			
2.01.03	Obligaciones con la administración tributaria				
2.01.03.01	IVA ventas			2,380.16	
	P/r Las ventas de la semana del 6 al 12 de Junio del 2022 (Anexo N° 12).				
12/06/2022		-107-			
12/06/2022	5.01.01	Costos operacionales			
	5.01.01.02	Costo de venta		17,597.98	
	1.01.03	Inventarios			
	1.01.03.01	Inventario de mercaderías			17,597.98
	P/r la salida de mercadería vendida a precio de costo.				
12/06/2022		-108-			
15/06/2022	2.01.02	Beneficios a empleados			
	2.01.02.02	IESS por pagar		1,522.80	
	2.01.02.02.01	Aporte patronal por pagar 12.15%	856.58		
	2.01.02.02.02	Aporte personal por pagar 9.45%	666.23		
	1.01.01	Efectivo y sus equivalentes del efectivo			
	1.01.01.02	Bancos			1,522.80
1.01.01.02.01	Banco de Machala # 1060551150	1,522.80			
	P/ r el pago al IESS correspondiente al mes de Mayo.				
15/06/2022		-109-			
	5.02.01	Gastos operacionales			382
		SUMAN Y PASAN		S/2,737,537.52	S/2,737,537.52

EMPRESA COMERCIAL "OROCENTRO"					
LIBRO DIARIO					
Expresado en Dólares Americanos \$					
Folio 28					
FECHA	CÓDIGO	DESCRIPCIÓN	PARCIAL	DEBE	HABER
		SUMAN Y VIENEN		S/2,737,537.52	S/2,737,537.52
15/06/2022	5.02.01.11	Combustible		20.54	
	1.01.05	Activos por impuestos corrientes			
	1.01.05.01	IVA en compras		2.46	
	1.01.01	Efectivo y sus equivalentes del efectivo			
	1.01.01.01	Caja			23.00
		P/R Pago de Combustible al proveedor Sindicato de Choferes de Zaruma S/f N° 002-101-000444641.			
		-110-			
	5.02.01.21	Otros gastos			
	5.02.01.21.01	Seguridad Electrónica		30.35	
	1.01.05	Activos por impuestos corrientes			
15/06/2022	1.01.05.01	IVA en compras		3.64	
	1.01.01	Efectivo y sus equivalentes del efectivo			
	1.01.01.02	Bancos			29.01
	1.01.01.02.01	Banco de Machala # 1060551150	29.01		
	2.01.03.02	Retención en la fuente IVA por pagar			2.55
	2.01.03.02.02	Retención en la fuente del IVA 70% por pagar	2.55		
	2.01.03.03	Retención del IR. por pagar			2.43
	2.01.03.03.05	Retención en la fuente del IR 8% por pagar	2.43		
		P/r el pago de servicios por resguardo y publicación de documentos electrónicos correspondientes al mes de Mayo 2022 mediante una transferencia Ba.S/f N° 001-002-000039147.			
		-111-			
19/06/2022	1.01.01	Efectivo y sus equivalentes del efectivo			
	1.01.01.02	Bancos		38,660.00	
	1.01.01.02.01	Banco de Machala # 1060551150	38,660.00		
	1.01.01	Efectivo y sus equivalentes del efectivo			
	1.01.01.01	Caja			38,660.00
	P/r el depósito al Banco de Machala #1060551150.				
	-112-				
19/06/2022	1.01.03	Inventarios			
	1.01.03.01	Inventario de mercaderías		3,652.97	
	1.01.03.01.02	Mercaderías 12%	3,652.97		
	1.01.05	Activos por impuestos corrientes			
	1.01.05.01	IVA en compras		438.36	
	1.01.01	Efectivo y sus equivalentes del efectivo			
	1.01.01.02	Bancos			3,993.48
	1.01.01.02.01	Banco de Machala # 1060551150	3,993.48		
	2.01.03.02	Retención en la fuente IVA por pagar			33.92
	2.01.03.02.01	Retención en la fuente del IVA 30% por pagar	33.92		
	2.01.03.03	Retención del IR. por pagar			63.93
	2.01.03.03.02	Retención en la fuente del IR 1.75% por pagar	63.93		
	P/r las compras realizadas del 13 al 19 de Junio del 2022, (auxiliar de compras N° 11).				
	SUMAN Y PASAN		S/2,780,345.84	S/2,780,345.84	

EMPRESA COMERCIAL "OROCENTRO"					
LIBRO DIARIO					
Expresado en Dólares Americanos \$					
Folio 29					
FECHA	CÓDIGO	DESCRIPCIÓN	PARCIAL	DEBE	HABER
		SUMAN Y VIENEN		S/2,780,345.84	S/2,780,345.84
19/06/2022		-113-			
	1.01.01	Efectivo y sus equivalentes del efectivo			
	1.01.01.01	Caja		20,822.22	
	1.01.02	Cuentas y Documentos por cobrar			
	1.01.02.01	Cuentas por cobrar clientes		766.96	
	1.01.02.01.14	Minera Reina Del Cisne Minrei Cia.Ltda	222.02		
	1.01.02.01.01	Minera Oro Alianza Alliancelago S.A	164.97		
	1.01.02.01.12	Orcomina Cia.Ltda	379.98		
	1.01.05.02	Crédito tributario a favor de la empresa (IVA)		18.46	
	1.01.05.02.01	Anticipo IVA retenido 30%	18.46		
	1.01.05.03	Crédito tributario a favor de la empresa (IR)		8.98	
	1.01.05.03.02	Anticipo retención fuente 1,75%	8.98		
	4.01.01.01.	Ventas			19,324.13
	4.01.01.01.01	Ventas 0%	220.00		
	4.01.01.01.02	Ventas 12%	19,104.13		
	2.01.03	Obligaciones con la administración tributaria			
	2.01.03.01	IVA ventas			2,292.50
		P/r Las ventas de la semana del 13 al 19 de Junio del 2022 (Anexo N° 13).			
19/06/2022		-114-			
	5.01.01	Costos operacionales			
	5.01.01.02	Costo de venta		15,024.51	
	1.01.03	Inventarios			
	1.01.03.01	Inventario de mercaderías			15,024.51
		P/r la salida de mercadería vendida a precio de costo.			
20/06/2022		-115-			
	5.02.01	Gastos operacionales			
	5.02.01.11	Combustible		15.63	
	1.01.05	Activos por impuestos corrientes			
	1.01.05.01	IVA en compras		1.88	
	1.01.01	Efectivo y sus equivalentes del efectivo			
	1.01.01.01	Caja			17.50
		P/R Pago de Combustible al proveedor Sindicato de Choferes de Zaruma según factura N° 002-102-			
20/06/2022		-116-			
	2.01.01	Cuentas y documentos por pagar			
	2.01.01.01	Cuentas por pagar proveedores		474.33	
	2.01.01.01.14	Aguirre Y Celi Activentas Cia.Ltda	474.33		
	1.01.01	Efectivo y sus equivalentes del efectivo			
	1.01.01.02	Bancos			474.33
	1.01.01.02.01	Banco de Machala # 1060551150	474.33		
		P/r abono de la compra de mercaderías del 12 de Junio por al proveedor Aguirre Y Celi Activentas Cia.Ltda			
		SUMAN Y PASAN		S/2,817,478.80	S/2,817,478.80

EMPRESA COMERCIAL "OROCENTRO"					
LIBRO DIARIO					
Expresado en Dólares Americanos \$					
Folio 30					
FECHA	CÓDIGO	DESCRIPCIÓN	PARCIAL	DEBE	HABER
		SUMAN Y VIENEN		S/2,817,478.80	S/2,817,478.80
20/06/2022		-117-			
	1.01.01	Efectivo y sus equivalentes del efectivo			
	1.01.01.02	Bancos		18,100.00	
	1.01.01.02.01	Banco de Machala # 1060551150	18,100.00		
	1.01.01	Efectivo y sus equivalentes del efectivo			
	1.01.01.01	Caja			18,100.00
		P/r el depósito al Banco de Machala #1060551150.			
21/06/2022		-118-			
	2.01.03	Obligaciones con la administración tributaria			
	2.01.03.04	IVA por pagar		8,998.86	
	1.01.01	Efectivo y sus equivalentes del efectivo			
	1.01.01.01	Caja			8,998.86
		P/r el pago del Iva del mes de Mayo de 2022.			
21/06/2022		-119-			
	2.01.03.02	Retención en la fuente IVA por pagar		162.75	
	2.01.03.02.01	Retención en la fuente del IVA 30% por pagar	112.38		
	2.01.03.02.02	Retención en la fuente del IVA 70% por pagar	2.37		
	2.01.03.02.03	Retención en la fuente del IVA 100% por pagar	48.00		
	2.01.03.03	Retención del IR. por pagar		753.71	
	2.01.03.03.01	Retención en la fuente del IR 1 % por pagar	9.83		
	2.01.03.03.02	Retención en la fuente del IR 1,75% por pagar	741.62		
	2.01.03.03.05	Retención en la fuente del IR 8% por pagar	2.26		
	1.01.01	Efectivo y sus equivalentes del efectivo			
	1.01.01.01	Caja			916.46
		P/r pago de retenciones en la fuente del IVA e IR correspondientes al mes de Mayo del 2022.			
23/06/2022		-120-			
	5.02.01	Gastos operacionales			
	5.02.01.11	Combustible		1.79	
	1.01.05	Activos por impuestos corrientes			
	1.01.05.01	IVA en compras		0.21	
	1.01.01	Efectivo y sus equivalentes del efectivo			
	1.01.01.01	Caja			2.00
		P/R Pago de Combustible al proveedor Sindicato de Choferes de Zaruma S/f N°002-101-000447678.			
24/06/2022		-121-			
	5.02.01	Gastos operacionales			
	5.02.01.11	Combustible		31.25	
	1.01.05	Activos por impuestos corrientes			
	1.01.05.01	IVA en compras		3.75	
	1.01.01	Efectivo y sus equivalentes del efectivo			
	1.01.01.01	Caja			35.00
		P/R Pago de Combustible al proveedor Sindicato de Choferes de Zaruma según facturas N° 002-102-000774382 y 002-102-000774612.			
					205
		SUMAN Y PASAN		S/2,845,531.13	S/2,845,531.13

EMPRESA COMERCIAL "OROCENTRO"					
LIBRO DIARIO					
Expresado en Dólares Americanos \$					
Folio 31					
FECHA	CÓDIGO	DESCRIPCIÓN	PARCIAL	DEBE	HABER
		SUMAN Y VIENEN		S/2,845,531.13	S/2,845,531.13
26/06/2022		-122-			
	1.01.03	Inventarios			
	1.01.03.01	Inventario de mercaderías		8,560.99	
	1.01.03.01.02	Mercaderías 12%	8,560.99		
	1.01.05	Activos por impuestos corrientes			
	1.01.05.01	IVA en compras		1,027.32	
	1.01.01	Efectivo y sus equivalentes del efectivo			
	1.01.01.02	Bancos			9,354.46
	1.01.01.02.01	Banco de Machala # 1060551150	9,354.46		
	2.01.03.02	Retención en la fuente IVA por pagar			90.30
	2.01.03.02.01	Retención en la fuente del IVA 30% por pagar	90.30		
	2.01.03.03	Retención del IR. por pagar			143.54
	2.01.03.03.01	Retención en la fuente del IR 1 % por pagar	8.38		
	2.01.03.03.02	Retención en la fuente del IR 1.75% por pagar	135.16		
		P/r las compras realizadas del 20 al 26 de Junio del 2022 (auxiliar de compras N° 12).			
26/06/2022		-123-			
	1.01.01	Efectivo y sus equivalentes del efectivo			
	1.01.01.01	Caja		31,999.35	
	1.01.02	Cuentas y Documentos por cobrar			
	1.01.02.01	Cuentas por cobrar clientes		478.59	
	1.01.02.01.07	Corporacion Minera Miranda Minermir S.A	9.57		
	1.01.02.01.03	Blacio Tinoco Angel Jorge	202.01		
	1.01.02.01.12	Orcomina Cia.Ltda	267.01		
	1.01.05.02	Crédito tributario a favor de la empresa (IVA)		1.94	
	1.01.05.02.01	Anticipo IVA retenido 30%	1.94		
	1.01.05.03	Crédito tributario a favor de la empresa (IR)		0.94	
	1.01.05.03.02	Anticipo retención fuente 1,75%	0.94		
	4.01.01.01.	Ventas			29,025.41
	4.01.01.01.01	Ventas 0%	230.26		
	4.01.01.01.02	Ventas 12%	28,795.15		
	2.01.03	Obligaciones con la administración tributaria			
	2.01.03.01	IVA ventas			3,455.42
		P/r Las ventas de la semana del 20 al 26 de Junio del 2022 (Anexo N° 14).			
26/06/2022		-124-			
	5.01.01	Costos operacionales			
	5.01.01.02	Costo de venta		22,310.35	
	1.01.03	Inventarios			
	1.01.03.01	Inventario de mercaderías			22,310.35
		P/r la salida de mercadería vendida a precio de costo.			
27/06/2022		-125-			
	5.02.01	Gastos operacionales			
	5.02.01.11	Combustible		24.11	
	1.01.05	Activos por impuestos corrientes			386
		SUMAN Y PASAN		S/2,909,934.73	S/2,909,910.62

EMPRESA COMERCIAL "OROCENTRO"					
LIBRO DIARIO					
Expresado en Dólares Americanos \$					
Folio 32					
FECHA	CÓDIGO	DESCRIPCIÓN	PARCIAL	DEBE	HABER
		SUMAN Y VIENEN		S/2,909,934.73	S/2,909,910.62
27/06/2022	1.01.05.01	IVA en compras		2.89	
	1.01.01	Efectivo y sus equivalentes del efectivo			
	1.01.01.01	Caja			27.00
		P/R Pago de Combustible al proveedor Sindicato de Choferes de Zaruma según factura N° 002-101-			
		-126-			
	1.01.01	Efectivo y sus equivalentes del efectivo			
	1.01.01.02	Bancos		28,000.00	
29/06/2022	1.01.01.02.01	Banco de Machala # 1060551150	28,000.00		
	1.01.01	Efectivo y sus equivalentes del efectivo			
	1.01.01.01	Caja			28,000.00
		P/r el depósito al Banco de Machala #1060551150.			
		-127-			
	5.02.01	Gastos operacionales			
	5.02.01.11	Combustible		6.25	
30/06/2022	1.01.05	Activos por impuestos corrientes			
	1.01.05.01	IVA en compras		0.75	
	1.01.01	Efectivo y sus equivalentes del efectivo			
	1.01.01.01	Caja			7.00
		P/R Pago de Combustible al proveedor Sindicato de Choferes de Zaruma según factura N° 002-101-			
		-128-			
	1.01.03	Inventarios			
	1.01.03.01	Inventario de mercaderías		6,871.41	
	1.01.03.01.02	Mercaderías 12%	6,871.41		
	1.01.05	Activos por impuestos corrientes			
1.01.05.01	IVA en compras		824.57		
30/06/2022	1.01.01	Efectivo y sus equivalentes del efectivo			
	1.01.01.02	Bancos			6,079.46
	1.01.01.02.01	Banco de Machala # 1060551150	6,079.46		
	2.01.01	Cuentas y documentos por pagar			
	2.01.01.01	Cuentas por pagar proveedores			1,388.53
		Distribuidora y Comercializadora de Hierro			
	2.01.01.01.08	Dicohierro Cia Ltda.	1,388.53		
	2.01.03.02	Retención en la fuente IVA por pagar			107.74
	2.01.03.02.01	Retención en la fuente del IVA 30% por pagar	107.74		
	2.01.03.03	Retención del IR. por pagar			120.25
	2.01.03.03.02	Retención en la fuente del IR 1.75% por pagar	120.25		
		P/r las compras realizadas del 27 al 30 de Junio del 2022, (auxiliar de compras N° 13).			
		-129-			
1.01.01	Efectivo y sus equivalentes del efectivo				
1.01.01.01	Caja		23,934.73		
1.01.02	Cuentas y Documentos por cobrar				
		SUMAN Y PASAN		S/2,969,575.34	S/2,945,640.60

EMPRESA COMERCIAL "OROCENTRO"					
LIBRO DIARIO					
Expresado en Dólares Americanos \$				Folio 33	
FECHA	CÓDIGO	DESCRIPCIÓN	PARCIAL	DEBE	HABER
		SUMAN Y VIENEN		S/2,969,575.34	S/2,945,640.60
	1.01.02.01	Cuentas por cobrar clientes		182.52	
	1.01.02.01.07	Corporacion Minera Miranda Minermir S.A	100.28		
	1.01.02.01.03	Blacio Tinoco Angel Jorge	82.24		
	1.01.05.02	Crédito tributario a favor de la empresa (IVA)		3.38	
	1.01.05.02.01	Anticipo IVA retenido 30%	3.38		
	1.01.05.03	Crédito tributario a favor de la empresa (IR)		1.65	
	1.01.05.03.02	Anticipo retención fuente 1,75%	1.65		
	4.01.01.01.	Ventas			21,537.75
	4.01.01.01.02	Ventas 12%	21,537.75		
	2.01.03	Obligaciones con la administración tributaria			
	2.01.03.01	IVA ventas			2,584.53
		P/r Las ventas de la semana del 27 al 30 de Junio del 2022 (Anexo N° 15).			
30/06/2022		-130-			
	5.01.01	Costos operacionales			
	5.01.01.02	Costo de venta		16,632.46	
	1.01.03	Inventarios			
	1.01.03.01	Inventario de mercaderías			16,632.46
		P/r la salida de mercadería vendida a precio de costo.			
30/06/2022		-131-			
	5.02.01	Gastos operacionales			
	5.02.01.02	Honorarios profesionales		400.00	
	1.01.05	Activos por impuestos corrientes			
	1.01.05.01	IVA en compras		48.00	
	1.01.01	Efectivo y sus equivalentes del efectivo			
	1.01.01.02	Bancos			396.00
	1.01.01.02.01	Banco de Machala # 1060551150	396.00		
	2.01.03.02	Retención en la fuente IVA por pagar			48.00
	2.01.03.02.03	Retención en la fuente del IVA 100% por pagar	48.00		
	2.01.03.03	Retención del IR. por pagar			4.00
	2.01.03.03.01	Retención en la fuente del IR 1 % por pagar	4.00		
		P/ r el pago de Honorario profesionales A Claaf Soluciones Cia.Ltda (R.RIMPE) mediante una transferencia bancaria según factura N°001-011-			
30/06/2022		-132-			
	5.02.01	Gastos operacionales			
	5.02.01.01	Gastos sueldos y salarios		7,050.00	
	5.02.01.03	Aporte al IESS		856.58	
	5.02.01.03.01	Aporte patronal 12,15%	856.58		
	5.02.01.04	Beneficios de ley a empleados		1,751.88	
	5.02.01.04.01	Décimo tercer sueldo	587.50		
	5.02.01.04.02	Décimo cuarto sueldo	283.36		
	5.02.01.04.03	Fondos de reserva	587.27		
	5.02.01.04.04	Vacaciones	293.75		
					288
		SUMAN Y PASAN		S/2,996,501.80	S/2,986,843.35

EMPRESA COMERCIAL "OROCENTRO"					
LIBRO DIARIO					
Expresado en Dólares Americanos \$					
Folio 34					
FECHA	CÓDIGO	DESCRIPCIÓN	PARCIAL	DEBE	HABER
		SUMAN Y VIENEN		S/2,996,501.80	S/2,986,843.35
	1.01.01	Efectivo y sus equivalentes del efectivo			
	1.01.01.02	Bancos			6,383.78
	1.01.01.02.01	Banco de Machala # 1060551150	6,383.78		
	2.01.02	Beneficios a empleados			
	2.01.02.02	IESS por pagar			1,522.80
	2.01.02.02.01	Aporte patronal por pagar 12.15%	856.58		
	2.01.02.02.02	Aporte personal por pagar 9.45%	666.23		
	2.01.02.03	Beneficios sociales por pagar			1,751.88
	2.01.02.03.01	<i>Décimo tercer sueldo por pagar</i>	587.50		
	2.01.02.03.02	<i>Décimo cuarto sueldo por pagar</i>	283.36		
	2.01.02.03.03	<i>Fondos de reserva por pagar</i>	587.27		
	2.01.02.03.04	<i>Vacaciones por pagar</i>	293.75		
		P/r el pago de sueldos y salarios correspondiente al mes de Junio			
30/06/2022		-133-			
	2.01.03	Obligaciones con la administración tributaria			
	2.01.03.01	IVA ventas		12,499.99	
	5.02.01	Gastos operacionales			
	5.02.01.05	Gasto factor proporcional		134.53	
	1.01.05	Activos por impuestos corrientes			
	1.01.05.01	IVA en compras			4,554.33
	1.01.05.02	Crédito tributario a favor de la empresa (IVA)			28.24
	1.01.05.02.01	Anticipo IVA retenido 30%	28.24		
	2.01.03	Obligaciones con la administración tributaria			
	2.01.03.04	IVA por pagar			8,051.95
		P/r Liquidación del IVA del mes de Junio			
30/06/2022		ASIENTOS DE AJUSTE			
		-134-			
	5.02.01	Gastos operacionales			
	5.02.01.09	Cuentas incobrables		2,281.86	
	1.01.02	Cuentas y Documentos por cobrar			
	1.01.02.03	(-) Provisión de cuentas incobrables			2,281.86
		P/r provisión del 1% a las cuentas por cobrar.			
30/06/2022		-135-			
	5.02.01	Gastos operacionales			
	5.02.01.13	Consumo de Suministros de oficina		30.00	
	5.02.01.14	Consumo de Suministros de aseo		95.22	
	1.01.03	Inventarios			
	1.01.03.02	Inventario suministros de oficina			30.00
	1.01.03.03	Inventario suministros de aseo			95.22
		P/r Consumo de suministros de oficina y de aseo			
30/06/2022		-136-			
	5.02.01	Gastos operacionales			
	5.02.01.15	Depreciación de edificio		3,769.93	
					389
		SUMAN Y PASAN		S/3,015,313.33	S/3,011,543.40

EMPRESA COMERCIAL "OROCENTRO"					
LIBRO DIARIO					
Expresado en Dólares Americanos \$					
Folio 35					
FECHA	CÓDIGO	DESCRIPCIÓN	PARCIAL	DEBE	HABER
		SUMAN Y VIENEN		S/3,015,313.33	S/3,011,543.40
	5.02.01.16	Depreciación de muebles y enseres		11.25	
	5.02.01.17	Depreciación de equipo de oficina		11.25	
	5.02.01.18	Depreciación de equipo de computación		83.34	
	5.02.01.19	Depreciación de Vehículo		1,199.60	
	1.02.01	Propiedad, planta y equipo			
	1.02.01.03	(-) Depreciación acumulada de edificio			3,769.93
	1.02.01.05	(-) Depreciación acumulada de muebles y enseres			11.25
	1.02.01.07	(-) Depreciación acumulada de equipo de oficina			11.25
	1.02.01.09	(-) Depreciación acumulada de equipo de computación			83.34
	1.02.01.11	(-) Depreciación acumulada de vehículos			1,199.60
		P/r la depreciación trimestral de propiedad planta y equipo.			
		ASIENTOS DE CIERRE			
		-137-			
30/06/2022	4.01.01	Ventas de bienes			
	4.01.01.01.	Ventas		339,460.15	
	5.01.01	Costos operacionales			
	5.01.01.02	Costo de venta			261,790.16
	4.01.01	Ventas de bienes			
	4.01.01.02	Utilidad bruta en ventas			77,669.99
		P/r la utilidad bruta en ventas del periodo.			
30/06/2022		-138-			
	4.01.01	Ventas de bienes			
	4.01.01.02	Utilidad bruta en ventas		77,669.99	
	5.02.01	Gastos operacionales			
	5.02.01.01	Gastos sueldos y salarios			21,150.00
	5.02.01.02	Honorarios profesionales			1,200.00
	5.02.01.03	Aporte al IESS			2,569.73
	5.02.01.04	Beneficios de ley a empleados			5,255.63
	5.02.01.05	Gasto factor proporcional			182.22
	5.02.01.07	Servicios Básicos			174.26
	5.02.01.11	Combustible			725.13
	5.02.01.12	Mantenimiento y Reparación de equipo de computación			40.00
	5.02.01.09	Cuentas incobrables			2,281.86
	5.02.01.13	Consumo de Suministros de oficina			30.00
	5.02.01.14	Consumo de Suministros de aseo			95.22
	5.02.01.15	Depreciación de edificio			3,769.93
	5.02.01.16	Depreciación de muebles y enseres			11.25
	5.02.01.17	Depreciación de equipo de oficina			11.25
	5.02.01.18	Depreciación de equipo de computación			83.34
	5.02.01.19	Depreciación de Vehículo			1,199.60
	5.02.01.21	Otros gastos			91.48
	3.02.01	Resultados del ejercicio			390
		SUMAN Y PASAN		S/3,433,748.91	S/3,394,949.81

EMPRESA COMERCIAL "OROCENTRO"					
LIBRO DIARIO					
Expresado en Dólares Americanos \$					
Folio 36					
FECHA	CÓDIGO	DESCRIPCIÓN	PARCIAL	DEBE	HABER
		SUMAN Y VIENEN		S/3,433,748.91	S/3,394,949.81
30/06/2022	3.02.01.01	Resumen de pérdidas y ganancias			38,799.10
		P/r Cierre de las cuentas de Gasto			
		-139-			
	3.02.01	Resultados del ejercicio			
	3.02.01.01	Resumen de pérdidas y ganancias		38,799.10	
	2.01.02	Beneficios a empleados			
	2.01.02.04	15% Participación a empleados del ejercicio			5,819.86
	2.01.03	Obligaciones con la administración tributaria			
	2.01.03.05	Impuesto a la Renta por pagar.			8,244.81
3.02.01	Resultados del ejercicio				
3.02.01.03	Utilidad neta del ejercicio			24,734.42	
		P/R La utilidad Neta del Ejercicio			
		SUMAN IGUALES		S/3,472,548.00	S/3,472,548.00

EMPRESA COMERCIAL "OROCENTRO"

LIBRO MAYOR

CUENTA Caja						FOLIO:01
CÓDIGO: 1.01.01.01						
FECHA	DETALLE	REF.	DEBE	HABER	SALDO	
1/04/2022	P/r El Estado de Situación Inicial	1/1	18,679.50		18,679.50	
1/04/2022	P/R Pago de Combustible al proveedor Coop Interprovincial De Transportes Asociados Cantonales según factura N° 010-012-000059570.	2/1		20.00	18,659.50	
3/04/2022	P/r Las ventas de la semana del 1 al 3 de Abril del 20202 (Anexo N° 01)	3/1	8,096.77		26,756.27	
3/04/2022	P/R Pago de Combustible al proveedor Coop. Interprovincial de Transportes Asociados Cantonales según factura N° 010-011-000067704.	6/2		10.00	26,746.26	
4/04/2022	P/R Pago de Combustible al proveedor Buitrón Sánchez Sergio Rene según factura N° 010-011-000157609.	7/2		25.00	26,721.27	
7/04/2022	P/R Pago de Combustible a los proveedores Sindicato de Choferes de Zaruma y al Sindicato Cantonal de Choferes Profesional de Piñas según facturas N 002-101-000419597 y ° 002-005-000743028.	9/3		29.01	26,692.26	
8/04/2022	P/R Pago de Combustible al proveedor Sindicato de Choferes de Zaruma según factura N° 002-102-000734830.	10/3		12.00	26,680.26	
10/04/2022	P/R Pago de Combustible al proveedor Sindicato de Choferes de Zaruma según factura N° 002-102-000735805.	11/3		5.00	26,675.27	
10/04/2022	P/r Las ventas de la semana del del 04 al 10 de abril del 2022 (Anexo N° 02).	13/4	27,563.68		54,238.95	
10/04/2022	P/r el depósito al Banco de Machala #1060551150.	15/4		31,500.00	22,738.95	
11/04/2022	P/r un abono pendiente de cobro del Sr. Blacio Tinoco Ángel Jorge, según auxiliar de cuentas por cobrar No. 003.	16/4	1,500.00		24,238.95	
11/04/2022	P/r el pago de mantenimiento a una computadora en efectivo al Sr Nestor Manuel Espinoza Espinoza según factura N° 001-003-000002065.	17/5		41.04	24,197.91	
12/04/2022	P/R Pago de Combustible al proveedor Sindicato de Choferes de Zaruma según factura N° 002-102-000736685.	18/5		5.00	24,192.91	
13/04/2022	P/r un abono pendiente de cobro del Sr.Taday Barriagas Rafael Alberto, según auxiliar de cuentas por cobrar No. 008.	19/5	500.00		24,692.91	
13/04/2022	P/R Pago de Combustible al proveedor Sindicato de Choferes de Zaruma según facturas N° 002-102-000737404 y 002-102-000737404.	20/5		10.00	24,682.91	
15/04/2022	P/R Pago de combustible al proveedor Sindicato de Choferes de Zaruma según factura N° 002-102-000738176.	22/6		10.00	24,672.91	
16/04/2022	P/R Pago de Combustible al proveedor Valdiviezo Vasquez y Cia según factura N° 001-013-000145034.	23/6		27.00	24,645.91	
	SUMAN Y PASAN		56,339.95	31,694.04	24,645.91	

EMPRESA COMERCIAL "OROCENTRO"

LIBRO MAYOR

CUENTA Caja						FOLIO:02
CÓDIGO: 1.01.01.01						
FECHA	DETALLE	REF.	DEBE	HABER	SALDO	
	SUMAN Y VIENEN		56,339.95	31,694.04	24,645.91	
17/04/2022	P/r Las ventas de la semana del 11 al 17 de Abril del 20202 (Anexo N° 03).	25/7	22,789.15		47,435.06	
18/04/2022	P/r el depósito al Banco de Machala #1060551150.	28/7		20,000.00	27,435.06	
20/04/2022	P/R Pago de Combustible al proveedor al proveedor Sindicato de Choferes de Zaruma según facturas N° 002-102-000740452 y 002-102-000740540.	30/8		39.50	27,395.56	
20/04/2022	P/r un abono pendiente de cobro a la empresa Midnera Oro Alianza Allancegol S.A, según auxiliar de cuentas por cobrar No. 001.	31/8	5,800.00		33,195.56	
24/04/2022	P/r Las ventas de la semana del 18 al 24 de Abril del 20202 (Anexo N° 04)	33/9	26,671.34		59,866.90	
25/04/2022	P/R Pago de Combustible al proveedor al proveedor Sindicato de Choferes de Zaruma según facturas N° 002-101-000425509 y 002-102-000743307.	35/9		30.00	59,836.90	
25/04/2022	P/r el depósito al Banco de Machala #1060551150.	36/9		23,500.00	36,336.90	
28/04/2022	P/R Pago de Combustible al proveedor al proveedor Atimasa S.A según factura N° 178-006-000186577	37/9		24.00	36,312.90	
29/04/2022	P/R Pago de Combustible a los proveedores Sindicato de Choferes de Zaruma y Cooperativa de Transporte Loja Internacional según facturas N° 007-013-000197328 y 002-101-000426791.	38/10		39.12	36,273.78	
30/04/2022	P/r Las ventas de la semana del 25 al 30 de Abril del 20202 (Anexo N° 05).	40/10	38,103.81		74,377.58	
2/05/2022	P/R Pago de Combustible al proveedor Sindicato de Choferes de Zaruma según factura N°002-102-000756774.	45/12		5.00	74,372.59	
2/05/2022	P/r el depósito al Banco de Machala #1060551150.	46/12		33,850.00	40,522.59	
3/05/2022	P/R Pago de Combustible al proveedor Sindicato de Choferes de Zaruma según factura N°002-102-000756774.	47/12		18.00	40,504.59	
4/05/2022	P/R Pago de Combustible al proveedor Sindicato de Choferes de Zaruma según factura N° 002-102-000747637.	49/13		10.00	40,494.59	
4/05/2022	P/r un abono pendiente de cobro de la empresa Rivadeneira Zambrano Constructora Rizacon S.A, según auxiliar de cuentas por cobrar No. 005.	50/13	1,350.00		41,844.59	
7/05/2022	P/R Pago de Combustible al proveedor Sindicato de Choferes de Zaruma según factura N° 02-101-000429976.	52/14		10.00	41,786.59	
8/05/2022	P/r Las ventas de la semana del 2 al 8 de Mayo del 2022 (Anexo N° 06).	55/14	44,352.67		86,139.26	
	SUMAN Y PASAN		195,406.93	109,267.66	86,139.26	

EMPRESA COMERCIAL "OROCENTRO"

LIBRO MAYOR

CUENTA						FOLIO:03
Caja						
CÓDIGO:						
1.01.01.01						
FECHA	DETALLE	REF.	DEBE	HABER	SALDO	
	SUMAN Y VIENEN		195,406.93	109,267.66	86,139.26	
9/05/2022	P/R Pago de Combustible al proveedor Sindicato de Choferes de Zaruma según factura N°002-005-000754213.	57/15		25.00	86,114.26	
9/05/2022	P/r el depósito al Banco de Machala #1060551150.	58/15		38,925.00	47,189.26	
12/05/2022	P/R Pago de Combustible al proveedor Sindicato de Choferes de Zaruma según factura N°002-101-000431725.	61/15		10.00	47,179.26	
14/05/2022	P/R Pago de Combustible al proveedor Sindicato de Choferes de Zaruma según facturas N° 002-101-000432706 y 002-101-000432738.	63/16		30.00	47,149.26	
15/05/2022	P/r Las ventas de la semana del 9 al 15 de Abril del 2022 (Anexo N° 07).	66/17	35,496.75		82,646.01	
16/05/2022	P/r el depósito al Banco de Machala #1060551150.	69/18		30,000.00	52,646.01	
18/05/2022	P/R Pago de Combustible al proveedor Sindicato de Choferes de Zaruma según facturas N° 002-102-000755479.	71/18		15.00	52,631.01	
20/05/2022	P/r el pago del Iva del mes de Abril de 2022.	72/18		1,109.26	51,521.75	
20/05/2022	P/r pago de Retenciones en la fuente del IVA e IR correspondientes al mes de Abril del 2022.	73/18		2,610.75	48,911.00	
21/05/2022	P/R Pago de Combustible al proveedor Sindicato de Choferes de Zaruma según factura N° 002-102-000652529.	74/19		15.00	48,896.01	
22/05/2022	P/r Las ventas de la semana del 16 al 22 de Abril del 20202 (Anexo N° 08).	76/19	22,031.67		70,927.68	
24/05/2022	P/R Pago de Combustible al proveedor Sindicato de Choferes de Zaruma según factura N° ° 002-102-000758342.	78/20		10.00	70,917.68	
25/05/2022	P/R Pago de Combustible al proveedor Sindicato de Choferes de Zaruma según factura N° ° 002-102-000759137.	79/20		24.00	70,893.67	
25/05/2022	P/r un abono pendiente de cobro a la empresa Corporacion Minera Miranda Minermir S.A,según auxiliar de cuentas por cobrar No. 007.	80/20	6,215.00		77,108.67	
28/05/2022	P/R Pago de Combustible al proveedor Sindicato de Choferes de Zaruma según factura N°002-101-000437878.	81/20		24.00	77,084.67	
29/05/2022	P/r Las ventas de la semana del 23 al 29 de Mayo del 2022 (Anexo N° 09).	83/21	21,127.08		98,211.76	
31/05/2022	P/R Pago de Combustible al proveedor Sindicato de Choferes de Zaruma según factura N° 002-102-000762295.	85/21		10.00	98,201.75	
31/05/2022	P/r Las ventas de la semana del 30 al 31 de Mayo del 20202 (Anexo N° 10)	86/22	9,660.40		107,862.16	
31/05/2022	P/r el depósito al Banco de Machala #1060551150.	88/22		37,275.00	70,587.16	
1/06/2022	P/R Pago de Combustible al proveedor Sindicato de Choferes de Zaruma según factura N°002-102-000762411.	92/23		28.00	70,559.16	
	SUMAN Y PASAN		289,937.83	219,378.68	70,559.16	

EMPRESA COMERCIAL "OROCENTRO"

LIBRO MAYOR

CUENTA						FOLIO:04
Caja						
CÓDIGO:						
1.01.01.01						
FECHA	DETALLE	REF.	DEBE	HABER	SALDO	
	SUMAN Y VIENEN		289,937.83	219,378.68	70,559.16	
3/06/2022	P/R Pago de Combustible al proveedor Gasolinera El Castillo según factura N° 002-102-000762411.	93/24		28.00	70,531.16	
5/06/2022	P/r Las ventas de la semana del 01 al 05 de Junio del 20202 (Anexo N° 11).	96/24	16,713.24		87,244.40	
6/06/2022	P/R Pago de Combustible al proveedor Gasolinera El Castillo según factura N° 002-102-000762411.	99/25		27.00	87,217.40	
9/06/2022	P/R Pago de Combustible a los proveedores Gasolinera El Castillo y Sindicato de Choferes de Zaruma según facturas N° 001-004-000657275 y 002-102-000766786.	101/25		53.00	87,164.40	
11/06/2022	P/R Pago de Combustible al proveedor Ep PetroEcuador según factura N° 111-04-000575605.	103/25		10.00	87,154.40	
12/06/2022	P/R Pago de Combustible a los proveedores Gasolinera El Castillo y Sindicato de Choferes de Zaruma según facturas N° 001-004-000657275 y 002-102-000766786.	104/25		15.00	87,139.40	
12/06/2022	P/r las compras realizadas del 01 al 04 de Junio del 2022, (auxiliar de compras N° 10).	105/25		17.50	87,121.90	
12/06/2022	P/r Las ventas de la semana del 12 al 18 de Junio del 2022 (Anexo N° 12).	106/26	22,095.19		109,217.10	
15/06/2022	P/R Pago de Combustible al proveedor Sindicato de Choferes de Zaruma según factura N° 002-101-000444641.	109/27		23.00	109,194.09	
15/06/2022	P/r el depósito al Banco de Machala #1060551150.	111/27		38,660.00	70,534.09	
19/06/2022	P/r Las ventas de la semana del 13 al 19 de Junio del 2022 (Anexo N° 13).	113/29	20,822.22		91,356.31	
20/06/2022	P/R Pago de Combustible al proveedor Sindicato de Choferes de Zaruma según factura N° 002-102-000772668.	115/29		17.50	91,338.81	
20/06/2022	P/r el depósito al Banco de Machala #1060551150.	117/30		18,100.00	73,238.81	
21/06/2022	P/r el pago del Iva del mes de Mayo de 2022.	118/30		8,998.86	64,239.95	
21/06/2022	P/r pago de Retenciones en la fuente del IVA e IR correspondientes al mes de Mayo del 2022.	119/30		916.46	63,323.49	
23/06/2022	P/R Pago de Combustible al proveedor Sindicato de Choferes de Zaruma según factura N°002-101-000447678.	120/30		2.00	63,321.48	
24/06/2022	P/R Pago de Combustible al proveedor Sindicato de Choferes de Zaruma según facturas N° 002-102-000774382 y 002-102-000774612.	121/30		35.00	63,286.48	
26/06/2022	P/r Las ventas de la semana del 20 al 26 de Junio del 2022 (Anexo N° 14).	123/31	31,999.35		95,285.84	
27/06/2022	P/R Pago de Combustible al proveedor Sindicato de Choferes de Zaruma según factura N° 002-101-000449049.	125/31		27.00	95,258.84	
27/06/2022	P/r el depósito al Banco de Machala #1060551150.	126/32		28,000.00	67,258.84	
	SUMAN Y PASAN		381,567.84	314,309.01	67,258.84	

EMPRESA COMERCIAL "OROCENTRO"**LIBRO MAYOR**

FECHA	DETALLE	REF.	DEBE	HABER	SALDO
	SUMAN Y VIENEN		381,567.84	314,309.01	67,258.84
29/06/2022	P/R Pago de Combustible al proveedor Sindicato de Choferes de Zaruma según factura N° 002-101-000449049.	127/32		7.00	67,251.84
30/06/2022	P/r Las ventas de la semana del 27 al 30 de Junio del 2022 (Anexo N° 15).	129/32	23,934.73		91,186.57
	SUMAN		405,502.58	314,316.01	91,186.57

EMPRESA COMERCIAL "OROCENTRO"

LIBRO MAYOR

CUENTA Bancos						FOLIO:01
CÓDIGO: 1.01.01.02						
FECHA	DETALLE	REF.	DEBE	HABER	SALDO	
1/04/2022	P/r El Estado de Situación Inicial	1/1	60,000.00		60,000.00	
3/04/2022	P/r El pago de teléfono según facturas N° 001-777-192261185 y 001-777-192261186.	5/2		42.55	59,957.45	
4/04/2022	P/R Pago de suministros de aseo según factura 002-002-000026069	8/2		337.86	59,619.59	
10/04/2022	P/r las compras realizadas del 04 al 10 de abril del 2022, (Anexo N° 001).	12/3		35,569.80	24,049.79	
10/04/2022	P/r el depósito al Banco de Machala #1060551150.	15/4	31,500.00		55,549.79	
14/04/2022	P/r el pago de agua potable según factura N° 001-011-000012391 al GAD Municipal de Zaruma.	21/6		12.90	55,536.89	
17/04/2022	P/r las compras realizadas del 11 al 17 de abril del 2022, (Anexo N° 02.)	24/6		17,279.35	38,257.55	
18/04/2022	P/r el pago de servicios por resguardo y publicación de documentos electrónicos correspondientes al mes de Marzo 2022 Documentos 1314 mediante una transferencia Bancaria según factura N° 001-002-000037418	27/7		31.40	38,226.14	
18/04/2022	P/r el depósito al Banco de Machala #1060551150.	28/7	20,000.00		58,226.14	
18/04/2022	P/r el pago de las cuentas pendientes mediante transferencia bancaria al proveedor Agropecuaria el Austro.	29/8		5,000.00	53,226.14	
24/04/2022	P/r las compras realizadas del 18 al 24 de abril del 2022, (anexo N° 03.)	32/8		28,142.38	25,083.76	
25/04/2022	P/r el depósito al Banco de Machala #1060551150.	36/9	23,500.00		48,583.76	
30/04/2022	P/r las compras realizadas del 25 al 30 de abril del 2022, (auxiliar de compras N° 04).	39/10		19,206.30	29,377.46	
30/04/2022	P/r Las ventas de la semana del 25 al 30 de Abril del 20202 (Anexo N° 05).	42/11		396.00	28,981.46	
30/04/2022	P/r el pago de sueldos y salarios correspondiente al mes de Abril	43/11		6,383.78	22,597.69	
2/05/2022	P/r el depósito al Banco de Machala #1060551150.	46/12	33,850.00		56,447.69	
3/05/2022	P/r El pago de teléfono según facturas N° N° 001-777-193787035 y 001-777-193787036.	48/13		52.10	56,395.59	
8/05/2022	P/r el pago de las cuentas pendientes mediante transferencia bancaria al proveedor Distriorens Cia Latda.	53/14		374.85	56,020.74	
8/05/2022	P/r las compras realizadas del 2 al 8 de Mayo del 2022, (Anexo N° 05.)	54/14		5,059.16	50,961.58	
9/05/2022	P/r el depósito al Banco de Machala #1060551150.	58/15	38,925.00		89,886.58	
9/05/2022	P/r Pago de F.R a los trabajadores del mes de Abril.	59/15		587.27	89,299.31	
12/05/2022	P/r el pago de agua potable según factura N° 001-011-000012525 al GAD Municipal de Zaruma.	60/15		16.90	89,282.41	
12/05/2022	P/r el pago de las cuentas pendientes mediante transferencia bancaria al proveedor Marriott S.A	62/16		2,282.45	86,999.96	
14/05/2022	P/r El pago al IESS correspondiente al mes de Abril.	64/16		1,522.80	85,477.16	
15/05/2022	P/r las compras realizadas del 9 al 15 de Mayo del 2022, (Anexo N° 06.)	65/16		14,400.88	71,076.28	
16/05/2022	P/r el pago de servicios por resguardo y publicación de documentos electrónicos correspondientes al mes de Abril 2022 Documentos 1314 mediante una transferencia Bancaria según factura N° 001-002-000038306.	68/17		27.04	71,049.25	
16/05/2022	P/r el depósito al Banco de Machala #1060551150.	69/18	30,000.00		101,049.25	
	SUMAN Y PASAN		237,775.00	136,725.75	101,049.25	

EMPRESA COMERCIAL "OROCENTRO"

LIBRO MAYOR

CUENTA Bancos		FOLIO:02			
CÓDIGO: 1.01.01.02					
FECHA	DETALLE	REF.	DEBE	HABER	SALDO
	SUMAN Y VIENEN		237,775.00	136,725.75	101,049.25
16/05/2022	P/r el pago de las cuentas pendientes mediante transferencia bancaria al proveedor Distribuidora Y Comercializadora De Hierro Dicohierro Cia Ltda	70/18		2,000.00	99,049.25
22/05/2022	P/r las compras realizadas del 16 al 22 de Mayo del 2022, según auxiliar de compras N° 07.	75/19		11,955.36	87,093.89
29/05/2022	P/r las compras realizadas del 23 al 29 de Mayo del 2022, según auxiliar de compras N° 08.	82/21		15,229.23	71,864.66
31/05/2022	P/r el depósito al Banco de Machala #1060551150.	86/22	37,275.00		109,139.66
31/05/2022	P/ r el pago de Honorario profesionales A Claaf Soluciones Cia.Ltda (R.RIMPE) mediante una transferencia bancaria según factura N°001-011-000000599.	87/22		396.00	108,743.66
31/05/2022	P/r el pago de sueldos y salarios correspondiente al mes de Mayo	90/23		6,383.78	102,359.89
3/06/2022	P/r El pago de teléfono según facturas N° N° 001-777-194995631 y 001-777-194995632.	94/24		52.35	102,307.54
5/06/2022	P/r las compras realizadas del 01 al 05 de Junio del 2022, según auxiliar de compras N° 09.	95/24		11,474.01	90,833.53
6/06/2022	P/r el pago de agua potable según factura N° 001-011-000012391 al GAD Municipal de Zaruma.	98/25		13.21	90,820.32
8/06/2022	P/r pago por la deuda pendiente de la compra de mercaderías del 8 de Mayo al proveedor Distrioreense Cia Latda y a Hivimar S.A	100/25		611.86	90,208.46
9/06/2022	P/r Pago de F.R a los trabajadores del mes de Mayo.	102/26		587.27	89,621.19
12/06/2022	P/r las compras realizadas del 06 al 12 de Junio del 2022, (auxiliar de compras N° 10).	105/26		8,040.14	81,581.06
12/06/2022	P/ r el pago al IESS correspondiente al mes de Mayo.	108/27		1,522.80	80,058.26
15/06/2022	P/r el pago de servicios por resguardo y publicación de documentos electrónicos correspondientes al mes de Mayo 2022 Documentos 1314 mediante una transferencia Bancaria según factura N°° 001-002-000039147.	110/28		29.01	80,029.24
15/06/2022	P/r el depósito al Banco de Machala #1060551150.	111/28	38,660.00		118,689.24
19/06/2022	P/r las compras realizadas del 13 al 19 de Junio del 2022, según auxiliar de compras N° 11.	112/28		3,993.48	114,695.76
20/06/2022	P/r abono de la compra de mercaderías del 12 de Junio por al proveedor Aguirre Y Celi Activentas Cia.Ltda	116/29		474.33	114,221.43
20/06/2022	P/r el depósito al Banco de Machala #1060551150.	117/30	18,100.00		132,321.43
26/06/2022	P/r las compras realizadas del 20 al 26 de Junio del 2022, según auxiliar de compras N° 12.	122/31		9,354.46	122,966.96
27/06/2022	P/r el depósito al Banco de Machala #1060551150.	126/32	28,000.00		150,966.96
30/06/2022	P/r las compras realizadas del 27 al 30 de Junio del 2022, según auxiliar de compras N° 11.	128/32		6,079.46	144,887.51
30/06/2022	P/ r el pago de Honorario profesionales A Claaf Soluciones Cia.Ltda (R.RIMPE) mediante una transferencia bancaria según factura N°001-011-000000625.	131/33		396.00	144,491.51
30/06/2022	P/r el pago de sueldos y salarios correspondiente al mes de Junio	132/33		6,383.78	138,107.73
	SUMAN		<u>359,810.00</u>	<u>221,702.27</u>	<u>138,107.73</u>

EMPRESA COMERCIAL "OROCENTRO"

LIBRO MAYOR

CUENTA Cuentas por cobrar clientes					
CÓDIGO: 1.01.02.01					
FECHA	DETALLE	REF.	DEBE	HABER	SALDO
1/04/2022	P/r El Estado de Situación Inicial	1/1	236,888.47		236,888.47
10/04/2022	P/r Las ventas de la semana del del 04 al 10 de abril del 2022 (Anexo N° 02).	13/4	811.76		237,700.23
11/04/2022	P/r un abono pendiente de cobro del Sr. Blacio Tinoco Ángel Jorge, según auxiliar de cuentas por cobrar No. 003.	16/4		1,500.00	236,200.23
13/04/2022	P/r un abono pendiente de cobro del Sr.Taday Barriagas Rafael Alberto, según auxiliar de cuentas por cobrar No. 008.	19/5		500.00	235,700.23
17/04/2022	P/r Las ventas de la semana del 11 al 17 de Abril del 20202 (Anexo N° 03).	25/7	76.26		235,776.49
20/04/2022	P/r un abono pendiente de cobro a la empresa Midnera Oro Alianza Allancegol S.A, según auxiliar de cuentas por cobrar No. 001.	31/8		5,800.00	229,976.49
24/04/2022	P/r Las ventas de la semana del 18 al 24 de Abril del 20202 (Anexo N° 04)	33/9	694.41		230,670.90
30/04/2022	P/r Las ventas de la semana del 25 al 30 de Abril del 20202 (Anexo N° 05).	40/10	488.62		231,159.52
4/05/2022	P/r un abono pendiente de cobro de la empresa Rivadeneira Zambrano Constructora Rizacon S.A, según auxiliar de cuentas por cobrar No. 005.	50/13		1,350.00	229,809.52
15/05/2022	P/r Las ventas de la semana del 9 al 15 de Abril del 2022 (Anexo N° 07).	66/17	66.06		229,875.58
22/05/2022	P/r Las ventas de la semana del 16 al 22 de Abril del 20202 (Anexo N° 08).	76/19	105.87		229,981.45
25/05/2022	P/r un abono pendiente de cobro a la empresa Corporacion Minera Miranda Minermir S.A,según auxiliar de cuentas por cobrar No. 007.	80/20		6,215.00	223,766.45
29/05/2022	P/r Las ventas de la semana del 23 al 29 de Mayo del 2022 (Anexo N° 09).	83/21	80.39		223,846.84
31/05/2022	P/r Las ventas de la semana del 30 al 31 de Mayo del 20202 (Anexo N° 10)	88/22	45.75		223,892.59
5/06/2022	P/r Las ventas de la semana del 01 al 05 de Junio del 20202 (Anexo N° 11).	96/24	17.35		223,909.94
12/06/2022	P/r Las ventas de la semana del 23 al 29 de Mayo del 2022 (Anexo N° 12).	106/27	2,848.39		226,758.33
19/06/2022	P/r Las ventas de la semana del 13 al 19 de Junio del 2022 (Anexo N° 13).	113/29	766.96		227,525.29
26/06/2022	P/r Las ventas de la semana del 20 al 26 de Junio del 2022 (Anexo N° 14).	123/31	478.59		228,003.88
30/06/2022	P/r Las ventas de la semana del 27 al 30 de Junio del 2022 (Anexo N° 15).	129/32	182.52		228,186.40
	SUMAN		243,551.40	15,365.00	228,186.40

EMPRESA COMERCIAL "OROCENTRO"**LIBRO MAYOR****CUENTA** (-) Provisión de cuentas incobrables**CÓDIGO:** 1.01.02.03

FECHA	DETALLE	REF.	DEBE	HABER	SALDO
30/06/2022	P/r provisión del 1% a las cuentas por cobrar.	134/34	-	2,281.86	2,281.86
	SUMAN		-	2,281.86	2,281.86

EMPRESA COMERCIAL "OROCENTRO"

LIBRO MAYOR

CUENTA Inventario de mercaderías						FOLIO:01
CÓDIGO: 1.01.03.01						
FECHA	DETALLE	REF.	DEBE	HABER	SALDO	
1/04/2022	P/r El Estado de Situación Inicial	1/1	985,087.87		985,087.87	
3/04/2022	P/r la salida de mercadería vendida a precio de costo.	4/2		5,745.80	979,342.07	
10/04/2022	P/r las compras realizadas del 04 al 10 de abril del 2022, (Anexo N° 001).	12/3	32,923.62		1,012,265.69	
10/04/2022	P/r la salida de mercadería vendida a precio de costo.	14/4		19,730.98	992,534.71	
17/04/2022	P/r las compras realizadas del 11 al 17 de abril del 2022, según auxiliar de compras N° 02.	24/6	17,761.20		1,010,295.91	
18/04/2022	P/r la salida de mercadería vendida a precio de costo.	26/7		15,889.77	994,406.15	
24/04/2022	P/r las compras realizadas del 18 al 24 de abril del 2022, (auxiliar de compras N° 03.)	32/8	25,990.94		1,020,397.09	
24/04/2022	P/r la salida de mercadería vendida a precio de costo.	34/9		19,103.84	1,001,293.25	
30/04/2022	P/r las compras realizadas del 25 al 30 de abril del 2022, (auxiliar de compras N° 04).	39/10	17,420.68		1,018,713.93	
30/04/2022	P/r la salida de mercadería vendida a precio de costo.	41/11		26,805.59	991,908.34	
8/05/2022	P/r las compras realizadas del 2 al 8 de Mayo del 2022, según auxiliar de compras N° 05.	54/14	5,173.56		997,081.90	
8/05/2022	P/r la salida de mercadería vendida a precio de costo.	56/15		30,495.31	966,586.59	
15/05/2022	P/R Pago de Combustible al proveedor Sindicato de Choferes de Zaruma según facturas N° 002-101-000432706 y 002-101-00432738.	65/16	13,068.14		979,654.73	
15/05/2022	P/r la salida de mercadería vendida a precio de costo.	67/17		24,474.03	955,180.70	
22/05/2022	P/r las compras realizadas del 16 al 22 de Mayo del 2022, según auxiliar de compras N° 07.	75/19	10,878.03		966,058.73	
22/05/2022	P/r la salida de mercadería vendida a precio de costo.	77/20		15,215.76	950,842.97	
29/05/2022	P/r las compras realizadas del 23 al 29 de Mayo del 2022, según auxiliar de compras N° 08.	82/21	13,841.27		964,684.24	
29/05/2022	P/r la salida de mercadería vendida a precio de costo.	84/21		14,591.99	950,092.25	
31/05/2022	P/r la salida de mercadería vendida a precio de costo.	89/22		6,619.58	943,472.67	
5/06/2022	P/r las compras realizadas del 01 al 04 de Junio del 2022, según auxiliar de compras N° 09.	95/23	10,417.70		953,890.37	
5/06/2022	P/r la salida de mercadería vendida a precio de costo.	97/25		11,552.21	942,338.16	
12/06/2022	P/r las compras realizadas del 01 al 04 de Junio del 2022, (auxiliar de compras N° 10).	105/26	7,746.77		950,084.93	
	SUMAN Y PASAN		1,140,309.79	190,224.86	950,084.93	

EMPRESA COMERCIAL "OROCENTRO"
LIBRO MAYOR

CUENTA Inventario de mercaderías		FOLIO:02			
CÓDIGO: 1.01.03.01					
SUMAN Y VIENEN			1,140,309.79	190,224.86	950,084.93
12/06/2022	P/r la salida de mercadería vendida a precio de costo.	107/27		17,597.98	932,486.96
19/06/2022	P/r las compras realizadas del 13 al 19 de Junio del 2022, (auxiliar de compras N° 11).	112/28	3,652.97		936,139.93
19/06/2022	P/r la salida de mercadería vendida a precio de costo.	114/29		15,024.51	921,115.42
26/06/2022	P/r las compras realizadas del 20 al 26 de Junio del 2022, según auxiliar de compras N° 12.	122/31	8,560.99		929,676.41
26/06/2022	P/r la salida de mercadería vendida a precio de costo.	124/31		22,310.35	907,366.06
30/06/2022	P/r las compras realizadas del 13 al 19 de Junio del 2022, según auxiliar de compras N° 11.	128/32	6,871.41		914,237.47
30/06/2022	P/r la salida de mercadería vendida a precio de costo.	130/33		16,632.46	897,605.01
	SUMAN		1,159,395.16	261,790.15	897,605.01

EMPRESA COMERCIAL "OROCENTRO"
LIBRO MAYOR

CUENTA Inventario suministros de oficina					
CÓDIGO: 1.01.03.02					
FECHA	DETALLE	REF.	DEBE	HABER	SALDO
1/04/2022	P/r El Estado de Situación Inicial	1/1	200.00		200.00
	SUMAN		200.00		
30/06/2022	P/ r Consumo de suministros de oficina y suministros de aseo	135/34		30.00	170.00
	SUMAN		200.00	30.00	170.00

EMPRESA COMERCIAL "OROCENTRO"
LIBRO MAYOR

CUENTA Inventario suministros de aseo					
CÓDIGO: 1.01.03.02					
FECHA	DETALLE	REF.	DEBE	HABER	SALDO
4/04/2022	P/R Pago de suministros de aseo según factura 002-002-000026069	8/2	317.39		317.39
	SUMAN		317.39		317.39
31/06/2022	P/ r Consumo de suministros de oficina y suministros de aseo	135/34		95.22	222.17
	SUMAN		317.39	95.22	222.17

EMPRESA COMERCIAL "OROCENTRO"

LIBRO MAYOR

CUENTA IVA en compras						FOLIO:01
CÓDIGO: 1.01.05.01						
FECHA	DETALLE	REF.	DEBE	HABER	SALDO	
1/04/2022	P/R Pago de Combustible al proveedor Coop Interprovincial De Transportes Asociados Cantonales según factura N° 010-012-000059570.	2/1	2.14		2.14	
3/04/2022	P/r El pago de teléfono según facturas N° 001-777-192261185 y 001-777-192261186.	5/2	4.56		6.70	
3/04/2022	P/R Pago de Combustible S/F N° 010-011-000067704.	6/2	1.07		7.77	
4/04/2022	P/R Pago de Combustible S/F N° 010-011-000067704.	7/2	2.68		10.45	
4/04/2022	P/R Pago de suministros de aseo según factura 002-002-000026069	8/2	37.18		47.63	
7/04/2022	P/R Pago de Combustible según facturas N° 002-005-000743028 y 002-101-000419597.	9/3	3.11		50.74	
8/04/2022	P/R Pago de Combustible según factura N° 002-102-000734830.	10/3	1.29		52.02	
10/04/2022	P/R Pago de Combustible según factura N° 002-102-000735805.	11/3	0.54		52.56	
10/04/2022	P/r las compras realizadas del 04 al 10 de abril del 2022, según Anexo N° 001	12/3	3,950.83		4,003.39	
11/04/2022	P/r el pago de mantenimiento a una computadora en efectivo al Sr Nestor Manuel Espinoza Espinoza según factura N° 001-003-000002065.	17/5	4.80		4,008.19	
12/04/2022	P/R Pago de Combustible al proveedor Sindicato de Choferes de Zaruma según factura N° 002-102-000736685.	18/5	0.54		4,008.73	
13/04/2022	P/R Pago de Combustible al proveedor Sindicato de Choferes de Zaruma según facturas N° 002-102-000737404 y 002-102-000737404.	20/5	1.07		4,009.80	
15/04/2022	P/R Pago de combustible al proveedor Sindicato de Choferes de Zaruma según factura N° 002-102-000738176.	22/6	1.07		4,010.87	
16/04/2022	P/R Pago de Combustible al proveedor Valdiviezo Vasquez y Cia según factura N° 001-013-000145034.	23/6	2.89		4,013.77	
17/04/2022	P/r las compras realizadas del 11 al 17 de abril del 2022, (Auxiliar N° 02.)	24/6	2,131.34		6,145.11	
18/04/2022	P/r el pago de servicios por resguardo y publicación de documentos electrónicos correspondientes al mes de Marzo 2022 Documentos 1314 mediante una transferencia Bancaria según factura N° 001-002-000037418	27/7	3.94		6,149.05	
20/04/2022	P/R Pago de Combustible al proveedor al proveedor Sindicato de Choferes de Zaruma según facturas N° 002-102-000740452 y 002-102-000740540.	30/8	4.23		6,153.28	
24/04/2022	P/r las compras realizadas del 18 al 24 de abril del 2022,(Auxiliar N°3)	32/8	3,118.91		9,272.20	
25/04/2022	P/R Pago de Combustible al proveedor al proveedor Sindicato de Choferes de Zaruma según facturas N° 002-101-000425509 y 002-102-000743307.	35/9	3.22		9,275.41	
28/04/2022	P/R Pago de Combustible al proveedor al proveedor Atimasa S.A según factura N° 178-006-000186577	37/9	2.57		9,277.98	
	SUMAN Y PASAN		9,277.98	-	9,277.98	

EMPRESA COMERCIAL "OROCENTRO"

LIBRO MAYOR

CUENTA IVA en compras						FOLIO:02
CÓDIGO: 1.01.05.01						
FECHA	DETALLE	REF.	DEBE	HABER	SALDO	
	SUMAN Y VIENEN		9,277.98	-	9,277.98	
29/04/2022	P/R Pago de Combustible a los proveedores Sindicato de Choferes de Zaruma y Cooperativa de Transporte Loja Internacional según facturas N° 007-013-000197328 y 002-101-000426791.	38/10	4.19		9,282.18	
30/04/2022	P/r las compras realizadas del 25 al 30 de abril del 2022, según auxiliar de compras N° 04.	39/10	2,090.48		11,372.66	
30/04/2022	P/r el pago de Honorario profesionales A Claaf Soluciones Cia.Ltda (R.RIMPE) mediante una transferencia bancaria según factura N°001-011-000000571	42/11	48.00		11,420.66	
30/04/2022	P/r Líquidación del IVA mes de diciembre	44/12		11,420.66	-	
2/05/2022	P/R Pago de Combustible al proveedor Sindicato de Choferes de Zaruma según factura N°002-102-000756774.	45/12	0.54		0.54	
3/05/2022	P/R Pago de Combustible al proveedor Sindicato de Choferes de Zaruma según factura N°002-102-000756774.	47/12	1.93		2.46	
3/05/2022	P/r El pago de teléfono según facturas N° N° 001-777-193787035 y 001-777-193787036.	48/12	5.58		8.05	
4/05/2022	P/R Pago de Combustible al proveedor Sindicato de Choferes de Zaruma según factura N° 002-102-000747637.	49/13	1.07		9.12	
5/05/2022	P/R Pago de Combustible a los proveedores Cooperativa de Transporte Loja Internacional y Sindicato de Choferes de Zaruma según facturas N° 007-013-000198300 y 002-101-000429037.	51/13	5.14		14.26	
7/05/2022	P/R Pago de Combustible al proveedor Sindicato de Choferes de Zaruma según factura N° 02-101-000429976.	52/13	1.07		15.33	
8/05/2022	P/r las compras realizadas del 2 al 8 de Mayo del 2022, según auxiliar de compras N° 05.	54/14	620.82		636.15	
9/05/2022	P/R Pago de Combustible al proveedor Sindicato de Choferes de Zaruma según factura N°002-005-000754213.	57/15	2.68		638.82	
12/05/2022	P/R Pago de Combustible al proveedor Sindicato de Choferes de Zaruma según factura N°002-101-000431725.	60/15	1.07		639.90	
14/05/2022	P/R Pago de Combustible al proveedor Sindicato de Choferes de Zaruma según facturas N° 002-101-000432706 y 002-101-00432738.	62/16	3.21		643.11	
15/05/2022	P/r las compras realizadas del 9 al 15 de Mayo del 2022, según auxiliar de compras N° 06.	63/16	1,568.17		2,211.28	
16/05/2022	P/r el pago de servicios por resguardo y publicación de documentos electrónicos correspondientes al mes de Abril 2022 Documentos 1314 mediante una transferencia Bancaria según factura N° 001-002-000038306.	66/17	3.39		2,214.68	
18/05/2022	P/R Pago de Combustible al proveedor Sindicato de Choferes de Zaruma según facturas N° 002-102-000755479.	69/17	1.61		2,216.28	
21/05/2022	P/R Pago de Combustible al proveedor Sindicato de Choferes de Zaruma según factura N° 002-102-000652529.	72/18	1.61		2,217.89	
	SUMAN Y PASAN		13,638.55	11,420.66	2,217.89	

EMPRESA COMERCIAL "OROCENTRO"

LIBRO MAYOR

CUENTA IVA en compras						FOLIO:03
CÓDIGO: 1.01.05.01						
FECHA	DETALLE	REF.	DEBE	HABER	SALDO	
	SUMAN Y VIENEN		13,638.55	11,420.66	2,217.89	
22/05/2022	P/r las compras realizadas del 16 al 22 de Mayo del 2022, según auxiliar de compras N° 07.	73/18	1,305.36		3,523.25	
24/05/2022	P/R Pago de Combustible al proveedor Sindicato de Choferes de Zaruma según factura N° 002-102-000758342.	76/19	1.07		3,524.33	
25/05/2022	P/R Pago de Combustible al proveedor Sindicato de Choferes de Zaruma según factura N° 002-102-000759137.	77/19	2.57		3,526.90	
28/05/2022	P/R Pago de Combustible al proveedor Sindicato de Choferes de Zaruma según factura N°002-101-000437878.	79/20	2.57		3,529.47	
29/05/2022	P/r las compras realizadas del 23 al 29 de Mayo del 2022, según auxiliar de compras N° 08.	80/20	1,660.95		5,190.42	
31/05/2022	P/R Pago de Combustible al proveedor Sindicato de Choferes de Zaruma según factura N° 002-102-000762295.	83/21	1.07		5,191.49	
31/05/2022	P/r el pago de Honorario profesionales A Claaf Soluciones Cia.Ltda (R.RIMPE) mediante una transferencia bancaria según factura N°001-011-000000599.	85/21	48.00		5,239.49	
31/05/2022	P/r Líquidación del IVA mes de Mayo.	89/22		5,239.49	-	
1/06/2022	P/R Pago de Combustible al proveedor Sindicato de Choferes de Zaruma según factura N°002-102-000762411.	90/23	3.00		3.00	
3/06/2022	P/R Pago de Combustible al proveedor Gasolinera El Castillo según factura N° 002-102-000762411.	91/23	3.00		6.00	
3/06/2022	P/r El pago de teléfono según facturas N° N° 001-777-194995631 y 001-777-194995632.	92/23	5.61		11.61	
5/06/2022	P/r las compras realizadas del 01 al 04 de Junio del 2022, según auxiliar de compras N° 09.	93/23	1,250.12		1,261.73	
6/06/2022	P/R Pago de Combustible al proveedor Gasolinera El Castillo según factura N° 002-102-000762411.	97/24	2.89		1,264.63	
9/06/2022	P/R Pago de Combustible a los proveedores Gasolinera El Castillo y Sindicato de Choferes de Zaruma según facturas N° 001-004-000657275 y 002-102-000766786.	99/25	5.68		1,270.31	
11/06/2022	P/R Pago de Combustible al proveedor Ep PetroEcuador según factura N° 111-04-000575605.	100/25	1.07		1,271.38	
12/06/2022	P/R Pago de Combustible a los proveedores Gasolinera El Castillo y Sindicato de Choferes de Zaruma según facturas N° 001-004-000657275 y 002-102-000766786.	101/25	1.61		1,272.98	
12/06/2022	P/r las compras realizadas del 01 al 04 de Junio del 2022, (auxiliar de compras N° 10).	102/25	927.51		2,200.50	
15/06/2022	P/R Pago de Combustible al proveedor Sindicato de Choferes de Zaruma según factura N° 002-101-000444641.	105/26	2.46		2,202.96	
15/06/2022	P/r el pago de servicios por resguardo y publicación de documentos electrónicos correspondientes al mes de Mayo 2022 Documentos 1314 mediante una transferencia Bancaria según factura N°° 001-002-000039147.	106/27	3.64		2,206.60	
	SUMAN Y PASAN		18,866.75	16,660.15	2,206.60	

EMPRESA COMERCIAL "OROCENTRO"

LIBRO MAYOR

CUENTA IVA en compras		FOLIO:04			
CÓDIGO: 1.01.05.01					
FECHA	DETALLE	REF.	DEBE	HABER	SALDO
	SUMAN Y VIENEN		18,866.75	16,660.15	2,206.60
19/06/2022	P/r las compras realizadas del 13 al 19 de Junio del 2022, (auxiliar de compras N° 11).	108/27	438.36		2,644.96
20/06/2022	P/R Pago de Combustible al proveedor Sindicato de Choferes de Zaruma según factura N° 002-102-000772668.	111/28	1.88		2,646.83
23/06/2022	P/R Pago de Combustible al proveedor Sindicato de Choferes de Zaruma según factura N°002-101-000447678.	116/29	0.21		2,647.05
24/06/2022	P/R Pago de Combustible al proveedor Sindicato de Choferes de Zaruma según facturas N° 002-102-000774382 y 002-102-000774612.	117/29	3.75		2,650.80
26/06/2022	P/r las compras realizadas del 20 al 26 de Junio del 2022 (auxiliar de compras N° 12).	118/29	1,027.32		3,678.12
27/06/2022	P/R Pago de Combustible al proveedor Sindicato de Choferes de Zaruma según factura N° 002-101-000449049.	121/30	2.89		3,681.01
29/06/2022	P/R Pago de Combustible al proveedor Sindicato de Choferes de Zaruma según factura N° 002-101-000449049.	123/31	0.75		3,681.76
30/06/2022	P/r las compras realizadas del 13 al 19 de Junio del 2022, según auxiliar de compras N° 11.	124/31	824.57		4,506.33
30/06/2022	P/ r el pago de Honorario profesionales A Claaf Soluciones Cia.Ltda (R.RIMPE) mediante una transferencia bancaria según factura N°001-011-000000625.	127/32	48.00		4,554.33
30/06/2022	P/r Líquidación del IVA del mes de Junio	33/129		4,554.33	-
	SUMAN		<u>21,214.48</u>	<u>21,214.48</u>	=

EMPRESA COMERCIAL "OROCENTRO"

LIBRO MAYOR

CUENTA Crédito tributario a favor de la empresa (IVA)					
CÓDIGO: 1.01.05.02					
FECHA	DETALLE	REF.	DEBE	HABER	SALDO
3/04/2022	P/r Las ventas de la semana del 1 al 3 de Abril del 20202 (Anexo N° 01)	3/1	181.06		181.06
10/04/2022	P/r Las ventas de la semana del del 04 al 10 de abril del 2022 (Anexo N° 02).	13/4	211.25		392.31
17/04/2022	P/r Las ventas de la semana del 11 al 17 de Abril del 20202 (Anexo N° 03).	25/7	136.51		528.81
24/04/2022	P/r Las ventas de la semana del 18 al 24 de Abril del 20202 (Anexo N° 04)	33/9	300.53		829.34
30/04/2022	P/r Las ventas de la semana del 25 al 30 de Abril del 20202 (Anexo N° 05).	40/10	230.69		1,060.03
30/04/2022	P/r Líquidación del IVA mes de diciembre	44/12	-	1,060.03	-
15/05/2022	P/r Las ventas de la semana del 9 al 15 de Abril del 2022 (Anexo N° 07).	66/17	1.55		1.55
22/05/2022	P/r Las ventas de la semana del 16 al 22 de Abril del 20202 (Anexo N° 08).	76/19	2.78		4.33
29/05/2022	P/r Las ventas de la semana del 23 al 29 de Mayo del 2022 (Anexo N° 09).	83/21	0.69		5.03
31/05/2022	P/r Líquidación del IVA mes de Mayo.	91/23		5.03	-
5/06/2022	P/r Las ventas de la semana del 01 al 05 de Junio del 20202 (Anexo N° 11).	96/24	0.61		0.61
12/06/2022	P/r Las ventas de la semana del 23 al 29 de Mayo del 2022 (Anexo N° 12).	106/27	3.84		4.45
19/06/2022	P/r Las ventas de la semana del 13 al 19 de Junio del 2022 (Anexo N° 13).	113/29	18.46		22.91
26/06/2022	P/r Las ventas de la semana del 20 al 26 de Junio del 2022 (Anexo N° 14).	123/31	1.94		24.86
30/06/2022	P/r Las ventas de la semana del 27 al 30 de Junio del 2022 (Anexo N° 15).	129/32	3.38		28.24
30/06/2022	P/r Líquidación del IVA del mes de Junio	133/34		28.24	-
	SUMAN		1,093.30	1,093.30	-

EMPRESA COMERCIAL "OROCENTRO"

LIBRO MAYOR

CUENTA	Crédito tributario a favor de la empresa (IR)				
CÓDIGO:	1.01.05.03				
FECHA	DETALLE	REF.	DEBE	HABER	SALDO
3/04/2022	P/r Las ventas de la semana del 1 al 3 de Abril del 20202 (Anexo N° 01)	3/1	88.01		88.01
10/04/2022	P/r Las ventas de la semana del del 04 al 10 de abril del 2022 (Anexo N° 02).	13/4	102.69		190.70
17/04/2022	P/r Las ventas de la semana del 11 al 17 de Abril del 20202 (Anexo N° 03).	25/7	66.36		257.06
24/04/2022	P/r Las ventas de la semana del 18 al 24 de Abril del 20202 (Anexo N° 04)	33/9	146.09		403.15
30/04/2022	P/r Las ventas de la semana del 25 al 30 de Abril del 20202 (Anexo N° 05).	40/10	112.14		515.29
15/05/2022	P/r Las ventas de la semana del 9 al 15 de Abril del 2022 (Anexo N° 07).	66/17	0.75		516.04
22/05/2022	P/r Las ventas de la semana del 16 al 22 de Abril del 20202 (Anexo N° 08).	76/19	1.35		517.39
29/05/2022	P/r Las ventas de la semana del 23 al 29 de Mayo del 2022 (Anexo N° 09).	83/21	0.34		517.73
5/06/2022	P/r Las ventas de la semana del 01 al 05 de Junio del 20202 (Anexo N° 11).	96/24	0.30		518.03
12/06/2022	P/r Las ventas de la semana del 23 al 29 de Mayo del 2022 (Anexo N° 12).	106/27	1.87		519.90
19/06/2022	P/r Las ventas de la semana del 13 al 19 de Junio del 2022 (Anexo N° 13).	113/29	8.98		528.87
26/06/2022	P/r Las ventas de la semana del 20 al 26 de Junio del 2022 (Anexo N° 14).	123/31	0.94		529.82
30/06/2022	P/r Las ventas de la semana del 27 al 30 de Junio del 2022 (Anexo N° 15).	129/32	1.65		531.46
	SUMAN		531.46	-	531.46

EMPRESA COMERCIAL "OROCENTRO"

LIBRO MAYOR

CUENTA	Terreno				
CÓDIGO:	1.02.01.01				
FECHA	DETALLE	REF.	DEBE	HABER	SALDO
1/01/2022	P/r Estado situación inicial	1/1	99,705.00		99,705.00
	SUMAN		99,705.00	-	99,705.00

EMPRESA COMERCIAL "OROCENTRO"

LIBRO MAYOR

CUENTA	Edificio				
CÓDIGO:	1.02.01.02				
FECHA	DETALLE	REF.	DEBE	HABER	SALDO
1/01/2022	P/r Estado situación inicial	1/1	317,468.00		317,468.00
	SUMAN		317,468.00	-	317,468.00

EMPRESA COMERCIAL "OROCENTRO"
LIBRO MAYOR

CUENTA (-) Depreciación acumulada de edificio					
CÓDIGO: 1.02.01.03					
FECHA	DETALLE	REF.	DEBE	HABER	SALDO
30/06/2022	P/r la depreciación trimestral de propiedad planta y equipo.	33/130		3,769.93	3,769.93
	SUMAN		-	3,769.93	3,769.93

EMPRESA COMERCIAL "OROCENTRO"
LIBRO MAYOR

CUENTA Muebles y enseres					
CÓDIGO: 1.02.01.04					
FECHA	DETALLE	REF.	DEBE	HABER	SALDO
1/01/2022	P/r Estado situación inicial	1/1	500.00		500.00
	SUMAN		500.00	-	500.00

EMPRESA COMERCIAL "OROCENTRO"
LIBRO MAYOR

CUENTA (-) Depreciación acumulada de muebles y enseres					
CÓDIGO: 1.02.01.05					
FECHA	DETALLE	REF.	DEBE	HABER	SALDO
30/06/2022	P/r la depreciación trimestral de propiedad planta y equipo.	33/130	-	11.25	11.25
	SUMAN		-	11.25	11.25

EMPRESA COMERCIAL "OROCENTRO"
LIBRO MAYOR

CUENTA Equipo de oficina					
CÓDIGO: 1.02.01.06					
FECHA	DETALLE	REF.	DEBE	HABER	SALDO
1/01/2022	P/r Estado situación inicial	1/1	500.00		500.00
	SUMAN		500.00	-	500.00

EMPRESA COMERCIAL "OROCENTRO"
LIBRO MAYOR

CUENTA (-) Depreciación acumulada de equipo de oficina					
CÓDIGO: 1.02.01.07					
FECHA	DETALLE	REF.	DEBE	HABER	SALDO
30/06/2022	P/r la depreciación trimestral de propiedad planta y equipo.	33/130	-	11.25	11.25
	SUMAN		-	11.25	11.25

EMPRESA COMERCIAL "OROCENTRO"

LIBRO MAYOR

CUENTA Equipo de Computación

CÓDIGO: 1.02.01.08

FECHA	DETALLE	REF.	DEBE	HABER	SALDO
1/01/2022	P/r Estado situación inicial	1/1	1,500.00		1,500.00
	SUMAN		1,500.00	-	1,500.00

EMPRESA COMERCIAL "OROCENTRO"

LIBRO MAYOR

CUENTA (-) Depreciación acumulada de equipo de computación

CÓDIGO: 1.02.01.09

FECHA	DETALLE	REF.	DEBE	HABER	SALDO
30/06/2022	P/r la depreciación trimestral de propiedad planta y equipo.	33/130	-	83.34	83.34
	SUMAN		-	83.34	83.34

EMPRESA COMERCIAL "OROCENTRO"

LIBRO MAYOR

CUENTA Vehículo

CÓDIGO: 1.02.01.10

FECHA	DETALLE	REF.	DEBE	HABER	SALDO
1/01/2022	P/r Estado situación inicial	1/1	29,990.00		29,990.00
	SUMAN		29,990.00	-	29,990.00

EMPRESA COMERCIAL "OROCENTRO"

LIBRO MAYOR

CUENTA (-) Depreciación acumulada de vehículos

CÓDIGO: 1.02.01.11

FECHA	DETALLE	REF.	DEBE	HABER	SALDO
30/06/2022	P/r la depreciación trimestral de propiedad planta y equipo.	33/130	-	1,199.60	1,199.60
	SUMAN		-	1,199.60	1,199.60

EMPRESA COMERCIAL "OROCENTRO"

LIBRO MAYOR

CUENTA Cuentas por pagar proveedores

CÓDIGO: 2.01.01.01

FECHA	DETALLE	REF.	DEBE	HABER	SALDO
1/04/2022	P/r Estado situación Inicial	1/1		107,132.09	107,132.09
10/04/2022	P/r las compras realizadas del 04 al 10 de abril del 2022, (Anexo N° 001).	12/3		374.85	107,506.94
17/04/2022	P/r las compras realizadas del 11 al 17 de abril del 2022, según auxiliar de compras N° 02.	24/6		2,282.45	109,789.39
18/04/2022	P/r el pago de las cuentas pendientes mediante transferencia bancaria al proveedor Agropecuaria el Austro.	29/8	5,000.00		104,789.39
8/05/2022	P/r el pago de las cuentas pendientes mediante transferencia bancaria al proveedor Distrioreense Cia Latda.	53/14	374.85		104,414.54
8/05/2022	P/r las compras realizadas del 2 al 8 de Mayo del 2022, (auxiliar de compras N° 05).	54/14		611.86	105,026.40
12/05/2022	P/r el pago de las cuentas pendientes mediante transferencia bancaria al proveedor Marriott S.A	62/16	2,282.45		102,743.95
16/05/2022	P/r el pago de las cuentas pendientes mediante transferencia bancaria al proveedor Distribuidora Y Comercializadora De Hierro Dicohierro Cia Ltda	70/18	2,000.00		100,743.95
8/06/2022	P/r pago por la deuda pendiente de la compra de mercaderías del 8 de Mayo al proveedor Distrioreense Cia Latda y a Hivimar S.A	100/25	611.86		100,132.09
12/06/2022	P/r las compras realizadas del 06 al 12 de Junio del 2022, (auxiliar de compras N° 10).	105/26		474.33	100,606.42
20/06/2022	P/r abono de la compra de mercaderías del 12 de Junio por al proveedor Aguirre Y Celi Activentas Cia.Ltda	116/29	474.33		100,132.09
30/06/2022	P/r las compras realizadas del 27 al 30 de Junio del 2022, (auxiliar de compras N° 13).	128/32		1,388.53	101,520.62
	SUMAN		10,743.49	112,264.11	101,520.62

EMPRESA COMERCIAL "OROCENTRO"

LIBRO MAYOR

CUENTA IESS por pagar

CÓDIGO: 2.01.02.02

FECHA	DETALLE	REF.	DEBE	HABER	SALDO
30/04/2022	P/r el pago de sueldos y salarios correspondiente al mes de Abril	43/12		1,522.80	1,522.80
14/05/2022	P/r El pago al IESS correspondiente al mes de Abril.	64/16	1,522.80		
31/05/2022	P/r el pago de sueldos y salarios correspondiente al mes de Abril	90/23		1,522.80	3,045.60
12/06/2022	P/ r el pago al IESS correspondiente al mes de Mayo.	108/27	1,522.80		
30/06/2022	P/r el pago de sueldos y salarios correspondiente al mes de Abril	132/33		1,522.80	4,568.40
	SUMAN		3,045.60	4,568.40	1,522.80

EMPRESA COMERCIAL "OROCENTRO"
LIBRO MAYOR

CUENTA Beneficios sociales por pagar

CÓDIGO: 2.01.02.03

FECHA	DETALLE	REF.	DEBE	HABER	SALDO
30/04/2022	P/r el pago de sueldos y salarios correspondiente al mes de Abril	43/11		1,751.88	1,751.88
9/05/2022	P/r Pago de F.R a los trabajadores del mes de Abril.	59/15	587.27		
31/05/2022	P/r el pago de sueldos y salarios correspondiente al mes de Abril	90/23		1,751.88	3,503.75
9/06/2022	P/r Pago de F.R a los trabajadores del mes de Mayo.	102/26	587.27		
30/06/2022	P/r el pago de sueldos y salarios correspondiente al mes de Abril	132/34		1,751.88	5,255.63
	SUMAN		1,174.53	5,255.63	4,081.10

EMPRESA COMERCIAL "OROCENTRO"
LIBRO MAYOR

CUENTA 15% Participación a empleados del ejercicio

CÓDIGO: 2.01.02.04

FECHA	DETALLE	REF.	DEBE	HABER	SALDO
30/06/2022	P/ r la Utilidad neta del ejercicio.	131/33		5,819.86	5,819.86
	SUMAN		-	5,819.86	5,819.86

EMPRESA COMERCIAL "OROCENTRO"

LIBRO MAYOR

CUENTA IVA ventas					
CÓDIGO: 2.01.03.01					
FECHA	DETALLE	REF.	DEBE	HABER	SALDO
3/04/2022	P/r Las ventas de la semana del 1 al 3 de Abril del 20202 (Anexo N° 01)	3/1		896.34	896.34
10/04/2022	P/r Las ventas de la semana del del 04 al 10 de abril del 2022 (Anexo) N° 02	13/4		3,039.04	3,935.38
17/04/2022	P/r Las ventas de la semana del 11 al 17 de Abril del 20202 (Anexo) N° 03.	25/7		2,471.60	6,406.98
24/04/2022	P/r Las ventas de la semana del 18 al 24 de Abril del 20202 (Anexo) N° 04	33/9		2,979.90	9,386.88
30/04/2022	P/r Las ventas de la semana del 25 al 30 de Abril del 20202 (Anexo) N° 05	40/10		4,157.99	13,544.88
30/04/2022	P/r Líquidación del IVA mes de diciembre	44/12	13,544.88		-
8/05/2022	P/r Las ventas de la semana del 2 al 8 de Mayo del 2022 (Anexo N° 06).	55/14		4,747.97	4,747.97
15/05/2022	P/r Las ventas de la semana del 9 al 15 de Abril del 2022 (Anexo N° 07).	66/17		3,810.55	8,558.52
22/05/2022	P/r Las ventas de la semana del 16 al 22 de Abril del 20202 (Anexo N° 08).	76/19		2,372.32	10,930.84
29/05/2022	P/r Las ventas de la semana del 23 al 29 de Mayo del 2022 (Anexo N° 09).	83/21		2,269.98	13,200.82
31/05/2022	P/r Las ventas de la semana del 30 al 31 de Mayo del 20202 (Anexo N° 10)	88/22		1,039.94	14,240.77
31/05/2022	P/r Líquidación del IVA mes de Mayo.	91/23	14,240.77		-
5/06/2022	P/r Las ventas de la semana del 01 al 05 de Junio del 20202 (Anexo N° 11).	96/24		1,787.39	1,787.39
12/06/2022	P/r Las ventas de la semana del 23 al 29 de Mayo del 2022 (Anexo N° 12).	106/27		2,380.16	4,167.54
19/06/2022	P/r Las ventas de la semana del 13 al 19 de Junio del 2022 (Anexo N° 13).	113/29		2,292.50	6,460.04
26/06/2022	P/r Las ventas de la semana del 20 al 26 de Junio del 2022 (Anexo N° 14).	123/31		3,455.42	9,915.46
30/06/2022	P/r Las ventas de la semana del 27 al 30 de Junio del 2022 (Anexo N° 15).	129/32		2,584.53	12,499.99
30/06/2022	P/r Líquidación del IVA del mes de Junio	133/34	12,499.99		-
	SUMAN		40,285.63	40,285.63	-

EMPRESA COMERCIAL "OROCENTRO"

LIBRO MAYOR

CUENTA Retención en la fuente IVA por pagar					
CÓDIGO: 2.01.03.02					
FECHA	DETALLE	REF.	DEBE	HABER	SALDO
4/04/2022	P/R Pago de suministros de aseo S/f 002-002-000026069	8/2		11.15	11.15
10/04/2022	P/r las compras realizadas del 04 al 10 de abril del 2022, (Anexo N° 001).	12/3		353.64	364.80
11/04/2022	P/r el pago de mantenimiento a una computadora en efectivo al Sr Nestor Manuel Espinoza Espinoza según factura N° 001-003-000002065.	17/5		3.36	368.16
17/04/2022	P/r las compras realizadas del 11 al 17 de abril del 2022, (Anexo N° 02.)	24/6		19.93	388.08
18/04/2022	P/r el pago de servicios por resguardo y publicación de documentos electrónicos correspondientes al mes de Marzo 2022 Documentos 1314 mediante una transferencia Bancaria según factura N° 001-002-000037418.	27/7		2.76	390.84
24/04/2022	P/r las compras realizadas del 18 al 24 de abril del 2022, (auxiliar de compras N° 03.)	32/8		512.64	903.48
30/04/2022	P/ r el pago de Honorario profesionales A Claaf Soluciones Cia.Ltda (R.RIMPE) mediante una transferencia bancaria según factura N°001-011-000000571	42/11		48.00	951.48
8/05/2022	P/r las compras realizadas del 2 al 8 de Mayo del 2022, (Anexo N° 05).	54/14		37.19	988.67
15/05/2022	P/r las compras realizadas del 9 al 15 de Mayo del 2022, (Anexo N° 06).	65/16		6.74	995.41
16/05/2022	P/r el pago de servicios por resguardo y publicación de documentos electrónicos correspondientes al mes de Abril 2022 Documentos 1314 mediante una transferencia Bancaria según factura N° 001-002-000038306.	68/17		2.38	997.79
20/05/2022	P/r pago de Retenciones en la fuente del IVA e IR correspondientes al mes de Abril del 2022.	73/18	951.48		46.31
22/05/2022	P/r las compras realizadas del 16 al 22 de Mayo del 2022, (Anexo N° 07.)	75/19		37.67	83.98
29/05/2022	P/r las compras realizadas del 23 al 29 de Mayo del 2022, (Anexo N° 08).	82/21		30.77	114.75
31/05/2022	P/ r el pago de Honorario profesionales A Claaf Soluciones Cia.Ltda (R.RIMPE) mediante una transferencia bancaria según factura N°001-011-000000599.	87/22		48.00	162.75
5/06/2022	P/r las compras realizadas del 01 al 05 de Junio del 2022, (Anexo N° 09).	95/24		11.51	174.26
12/06/2022	P/r las compras realizadas del 06 al 12 de Junio del 2022, (Anexo N° 10).	105/26		7.05	181.31
15/06/2022	P/r el pago de servicios por resguardo y publicación de documentos electrónicos correspondientes al mes de Mayo 2022 Documentos 1314 mediante una transferencia Bancaria según factura N° 001-002-000039147.	110/28		2.55	183.86
19/06/2022	P/r las compras realizadas del 13 al 19 de Junio del 2022, (Anexo N° 11).	112/28		33.92	217.78
21/06/2022	P/r pago de Retenciones en la fuente del IVA e IR correspondientes al mes de Mayo del 2022.	119/30	162.75		55.03
26/06/2022	P/r las compras realizadas del 20 al 26 de Junio del 2022 (Anexo N° 12).	122/31		90.30	145.33
	SUMAN Y PASAN		1,114.23	1,259.56	145.33

EMPRESA COMERCIAL "OROCENTRO"**LIBRO MAYOR****CUENTA** Retención en la fuente IVA por pagar**CÓDIGO:** 2.01.03.02

FECHA	DETALLE	REF.	DEBE	HABER	SALDO
	SUMAN Y VIENEN		1,114.23	1,259.56	145.33
30/06/2022	P/r las compras realizadas del 27 al 30 de Junio del 2022, (auxiliar de compras N° 13).	128/32		107.74	253.07
30/06/2022	P/ r el pago de Honorario profesionales A Claaf Soluciones Cia.Ltda (R.RIMPE) mediante una transferencia bancaria según factura N°001-011-000000625.	131/33		48.00	301.07
	SUMAN		1,114.23	1,415.30	301.07

EMPRESA COMERCIAL "OROCENTRO"

LIBRO MAYOR

CUENTA Retención del IR. por pagar					
CÓDIGO: 2.01.03.03					
FECHA	DETALLE	REF.	DEBE	HABER	SALDO
4/04/2022	P/R Pago de suministros de aseo S/f 002-002-000026069	8/2		5.55	5.55
10/04/2022	P/r las compras realizadas del 04 al 10 de abril del 2022, (Anexo N° 001).	12/3		576.16	581.72
11/04/2022	P/r el pago de mantenimiento a una computadora en efectivo al Sr Nestor Manuel Espinoza Espinoza según factura N° 001-003-000002065.	17/5		0.40	582.12
17/04/2022	P/r las compras realizadas del 11 al 17 de abril del 2022, según auxiliar de compras N° 02.	24/6		310.82	892.94
18/04/2022	P/r el pago de servicios por resguardo y publicación de documentos electrónicos correspondientes al mes de Marzo 2022 Documentos 1314 mediante una transferencia Bancaria según factura N° 001-002-000037418	27/7		2.63	895.57
24/04/2022	P/r las compras realizadas del 18 al 24 de abril del 2022, (auxiliar de compras N° 03.)	32/8		454.84	1,350.41
30/04/2022	P/r las compras realizadas del 25 al 30 de abril del 2022, (auxiliar de compras N° 04).	39/10		304.86	1,655.27
30/04/2022	P/ r el pago de Honorario profesionales A Claaf Soluciones Cia.Ltda (R.RIMPE) mediante una transferencia bancaria según factura N°001-011-000000571	42/11		4.00	1,659.27
8/05/2022	P/r las compras realizadas del 2 al 8 de Mayo del 2022, (auxiliar de compras N° 05).	54/14		86.17	1,745.44
15/05/2022	P/r las compras realizadas del 9 al 15 de Mayo del 2022, (auxiliar de compras N° 06).	65/16		228.69	1,974.13
16/05/2022	P/r el pago de servicios por resguardo y publicación de documentos electrónicos correspondientes al mes de Abril 2022 Documentos 1314 mediante una transferencia Bancaria según factura N° 001-002-000038306.	68/17		2.26	1,976.39
20/05/2022	P/r pago de Retenciones en la fuente del IVA e IR correspondientes al mes de Abril del 2022.	73/18	1,659.27		317.12
22/05/2022	P/r las compras realizadas del 16 al 22 de Mayo del 2022, (auxiliar de compras N° 07.)	75/19		190.37	507.49
29/05/2022	P/r las compras realizadas del 23 al 29 de Mayo del 2022, (auxiliar de compras N° 08).	82/21		242.22	749.71
31/05/2022	P/ r el pago de Honorario profesionales A Claaf Soluciones Cia.Ltda (R.RIMPE) mediante una transferencia bancaria según factura N°001-011-000000599.	87/22		4.00	753.71
5/06/2022	P/r las compras realizadas del 01 al 05 de Junio del 2022, (auxiliar de compras N° 09).	95/24		182.31	936.02
12/06/2022	P/r las compras realizadas del 06 al 12 de Junio del 2022, (auxiliar de compras N° 10).	105/26		135.26	1,071.28
15/06/2022	P/r el pago de servicios por resguardo y publicación de documentos electrónicos correspondientes al mes de Mayo 2022 Documentos 1314 mediante una transferencia Bancaria según factura N° 001-002-000039147.	110/28		2.43	1,073.71
19/06/2022	P/r las compras realizadas del 13 al 19 de Junio del 2022, (auxiliar de compras N° 11).	112/28		63.93	1,137.64
21/06/2022	P/r pago de Retenciones en la fuente del IVA e IR correspondientes al mes de Mayo del 2022.	119/30	753.71		383.93
	SUMAN Y PASAN		2,412.98	2,796.91	383.93

EMPRESA COMERCIAL "OROCENTRO"
LIBRO MAYOR

CUENTA	Retención del IR. por pagar				
CÓDIGO:	2.01.03.03				
FECHA	DETALLE	REF.	DEBE	HABER	SALDO
	SUMAN Y VIENEN		2,412.98	2,796.91	383.93
26/06/2022	P/r las compras realizadas del 20 al 26 de Junio del 2022 (auxiliar de compras N° 12).	122/31		143.54	527.47
30/06/2022	P/r las compras realizadas del 27 al 30 de Junio del 2022, (auxiliar de compras N° 13).	128/32		120.25	647.72
30/06/2022	P/r el pago de Honorario profesionales A Claaf Soluciones Cia.Ltda (R.RIMPE) mediante una transferencia bancaria según factura N°001-011-000000625.	131/33		4.00	651.72
	SUMAN		2,412.98	3,064.70	651.72

EMPRESA COMERCIAL "OROCENTRO"
LIBRO MAYOR

CUENTA	IVA por pagar				
CÓDIGO:	2.01.03.04				
FECHA	DETALLE	REF.	DEBE	HABER	SALDO
30/04/2022	P/r Líquidación del IVA mes de abril	44/12		1,109.26	1,109.26
20/05/2022	P/r el pago del Iva del mes de Abril de 2022.	72/18	1,109.26		-
31/05/2022	P/r Líquidación del IVA mes de Mayo.	91/23		8,998.86	8,998.86
21/06/2022	P/r el pago del Iva del mes de Mayo de 2022.	118/30	8,998.86		-
30/06/2022	P/r Líquidación del IVA del mes de Junio	133/34		8,051.95	8,051.95
	SUMAN		10,108.12	18,160.07	8,051.95

EMPRESA COMERCIAL "OROCENTRO"
LIBRO MAYOR

CUENTA	Impuesto a la Renta por pagar.				
CÓDIGO:	2.01.03.05				
FECHA	DETALLE	REF.	DEBE	HABER	SALDO
30/06/2022	P/r La Utilidad neta del ejercicio	139/36		8,244.81	8,244.81
	SUMAN		-	8,244.81	8,244.81

EMPRESA COMERCIAL "OROCENTRO"
LIBRO MAYOR

CUENTA	Aporte de Capital				
CÓDIGO:	3.01.01.01				
FECHA	DETALLE	REF.	DEBE	HABER	SALDO
1/04/2022	P/r El Estado de Situación Inicial	1/1		1,643,386.75	1,643,386.75
	SUMAN		-	1,643,386.75	1,643,386.75

EMPRESA COMERCIAL "OROCENTRO"**LIBRO MAYOR****CUENTA** Resumen de pérdidas y ganancias**CÓDIGO:** 3.02.01.01

FECHA	DETALLE	REF.	DEBE	HABER	SALDO
30/06/2022	P/r Cierre de las cuentas de Gasto	132/34		38,799.10	38,799.10
	SUMAN		-	38,799.10	38,799.10

EMPRESA COMERCIAL "OROCENTRO"**LIBRO MAYOR****CUENTA** Utilidad neta del ejercicio**CÓDIGO:** 3.02.01.03

FECHA	DETALLE	REF.	DEBE	HABER	SALDO
30/06/2022	P/r La Utilidad neta del ejercicio	139/36		24,734.42	24,734.42
	SUMAN		-	24,734.42	24,734.42

EMPRESA COMERCIAL "OROCENTRO"

LIBRO MAYOR

CUENTA Ventas					
CÓDIGO: 4.01.01.01.					
FECHA	DETALLE	REF.	DEBE	HABER	SALDO
3/04/2022	P/r Las ventas de la semana del 1 al 3 de Abril del 20202 (Anexo N° 01)	3/1		7,469.50	7,469.50
10/04/2022	P/r Las ventas de la semana del del 04 al 10 de abril del 2022 (Anexo N° 02)	13/4		25,650.34	33,119.84
17/04/2022	P/r Las ventas de la semana del 11 al 17 de Abril del 2022 (Anexo N° 03).	25/7		20,596.68	53,716.52
24/04/2022	P/r Las ventas de la semana del 18 al 24 de Abril del 20202 (Anexo N° 04)	33/9		24,832.47	78,548.99
30/04/2022	P/r Las ventas de la semana del 25 al 30 de Abril del 20202 (Anexo N° 05).	40/10		34,777.27	113,326.26
8/05/2022	P/r Las ventas de la semana del 2 al 8 de Mayo del 2022 (Anexo N° 06).	55/14		39,604.71	152,930.96
15/05/2022	P/r Las ventas de la semana del 9 al 15 de Abril del 2022 (Anexo N° 07).	66/17		31,754.56	184,685.53
22/05/2022	P/r Las ventas de la semana del 16 al 22 de Abril del 2022 (Anexo N° 08).	76/19		19,769.36	204,454.88
29/05/2022	P/r Las ventas de la semana del 23 al 29 de Mayo del 2022 (Anexo N° 09).	83/21		18,938.52	223,393.40
31/05/2022	P/r Las ventas de la semana del 30 al 31 de Mayo del 2022 (Anexo N° 10)	88/22		8,666.21	232,059.61
5/06/2022	P/r Las ventas de la semana del 01 al 05 de Junio del 2022 (Anexo N° 11).	96/24		14,944.11	247,003.72
12/06/2022	P/r Las ventas de la semana del 23 al 29 de Mayo del 2022 (Anexo N° 12).	106/27		22,569.14	269,572.85
19/06/2022	P/r Las ventas de la semana del 13 al 19 de Junio del 2022 (Anexo N° 13).	113/29		19,324.13	288,896.98
26/06/2022	P/r Las ventas de la semana del 20 al 26 de Junio del 2022 (Anexo N° 14).	118/30		29,025.41	317,922.39
30/06/2022	P/r Las ventas de la semana del 27 al 30 de Junio del 2022 (Anexo N° 15).	129/32		21,537.75	339,460.15
	SUMAN		-	339,460.15	339,460.15
30/06/2022	P/r la Utilidad bruta en ventas del periodo.	137/35	339,460.15		-
	TOTAL		339,460.15	339,460.15	-

EMPRESA COMERCIAL "OROCENTRO"

LIBRO MAYOR

CUENTA Utilidad bruta en ventas					
CÓDIGO: 4.01.01.02					
FECHA	DETALLE	REF.	DEBE	HABER	SALDO
30/06/2022	P/r la Utilidad bruta en ventas del periodo.	137/35		77,669.99	77,669.99
	SUMAN		-	77,669.99	77,669.99

EMPRESA COMERCIAL "OROCENTRO"
LIBRO MAYOR

CUENTA Costo de venta					
CÓDIGO: 5.01.01.02					
FECHA	DETALLE	REF.	DEBE	HABER	SALDO
3/04/2022	P/r la salida de mercadería vendida a precio de costo.	4/2	5745.80		5,745.80
10/04/2022	P/r la salida de mercadería vendida a precio de costo.	14/4	19,730.98		25,476.78
17/04/2022	P/r la salida de mercadería vendida a precio de costo.	26/7	15,889.77		41,366.55
24/04/2022	P/r la salida de mercadería vendida a precio de costo.	33/9	19,103.84		60,470.39
30/04/2022	P/r la salida de mercadería vendida a precio de costo.	34/9	26,805.59		87,275.98
8/05/2022	P/r la salida de mercadería vendida a precio de costo.	41/11	30,495.31		117,771.29
15/05/2022	P/r la salida de mercadería vendida a precio de costo.	56/15	24,474.03		142,245.32
22/05/2022	P/r la salida de mercadería vendida a precio de costo.	67/17	15,215.76		157,461.08
29/05/2022	P/r la salida de mercadería vendida a precio de costo.	77/20	14,591.99		172,053.07
31/05/2022	P/r la salida de mercadería vendida a precio de costo.	84/21	6,619.58		178,672.65
5/06/2022	P/r la salida de mercadería vendida a precio de costo.	89/22	11,552.21		190,224.86
12/06/2022	P/r la salida de mercadería vendida a precio de costo.	97/25	17,597.98		207,822.83
19/06/2022	P/r la salida de mercadería vendida a precio de costo.	107/27	15,024.51		222,847.34
26/06/2022	P/r la salida de mercadería vendida a precio de costo.	114/29	22,310.35		245,157.70
30/06/2022	P/r la salida de mercadería vendida a precio de costo.	124/31	16,632.46		261,790.16
	SUMAN		261,790.16	-	261,790.16
5.01.01.02	P/r la Utilidad bruta en ventas del periodo.	137/35		261,790.16	-
	TOTAL		261,790.16	261,790.16	-

EMPRESA COMERCIAL "OROCENTRO"
LIBRO MAYOR

CUENTA Gastos sueldos y salarios					
CÓDIGO: 5.02.01.01					
FECHA	DETALLE	REF.	DEBE	HABER	SALDO
30/04/2022	P/r el pago de sueldos y salarios correspondiente al mes de Abril	43/12	7,050.00		7,050.00
31/05/2022	P/r el pago de sueldos y salarios correspondiente al mes de Abril	90/23	7,050.00		14,100.00
30/06/2022	P/r el pago de sueldos y salarios correspondiente al mes de Abril	132/33	7,050.00		21,150.00
	SUMAN		21,150.00	-	21,150.00
30/06/2022	P/r Cierre de las cuentas de Gasto	132/30		21,150.00	-
	TOTAL		21,150.00	21,150.00	-

EMPRESA COMERCIAL "OROCENTRO"

LIBRO MAYOR

CUENTA	Honorarios profesionales				
CÓDIGO:	5.02.01.02				
FECHA	DETALLE	REF.	DEBE	HABER	SALDO
30/04/2022	P/ r el pago de Honorario profesionales A Claaf Soluciones Cia.Ltda (R.RIMPE) mediante una transferencia bancaria según factura N°001-011-000000571	42/11	400.00		400.00
31/05/2022	P/ r el pago de Honorario profesionales A Claaf Soluciones Cia.Ltda (R.RIMPE) mediante una transferencia bancaria según factura N°001-011-000000599.	87/22	400.00		800.00
30/06/2022	P/ r el pago de Honorario profesionales A Claaf Soluciones Cia.Ltda (R.RIMPE) mediante una transferencia bancaria según factura N°001-011-000000625.	131/33	400.00		1,200.00
	SUMAN		1,200.00	-	1,200.00
30/06/2022	P/r Cierre de las cuentas de Gasto	132/30		1,200.00	-
	TOTAL		1,200.00	1,200.00	-

EMPRESA COMERCIAL "OROCENTRO"

LIBRO MAYOR

CUENTA	Aporte al IESS				
CÓDIGO:	5.02.01.03				
FECHA	DETALLE	REF.	DEBE	HABER	SALDO
30/04/2022	P/r el pago de sueldos y salarios correspondiente al mes de Abril	43/12	856.58		856.58
31/05/2022	P/r el pago de sueldos y salarios correspondiente al mes de Abril	90/23	856.58		1,713.15
30/06/2022	P/r el pago de sueldos y salarios correspondiente al mes de Abril	132/33	856.58		2,569.73
	SUMAN		2,569.73	-	2,569.73
30/06/2022	P/r Cierre de las cuentas de Gasto	132/30		2,569.73	-
	TOTAL		2,569.73	2,569.73	-

EMPRESA COMERCIAL "OROCENTRO"

LIBRO MAYOR

CUENTA	Beneficios de ley a empleados				
CÓDIGO:	5.02.01.04				
FECHA	DETALLE	REF.	DEBE	HABER	SALDO
30/04/2022	P/r el pago de sueldos y salarios correspondiente al mes de Abril	43/12	1,751.88		1,751.88
31/05/2022	P/r el pago de sueldos y salarios correspondiente al mes de Abril	90/23	1,751.88		3,503.75
30/06/2022	P/r el pago de sueldos y salarios correspondiente al mes de Abril	132/33	1,751.88		5,255.63
	SUMAN		5,255.63	-	5,255.63
30/06/2022	P/r Cierre de las cuentas de Gasto	132/30		5,255.63	-
	TOTAL		5,255.63	5,255.63	-

EMPRESA COMERCIAL "OROCENTRO"
LIBRO MAYOR

CUENTA	Gasto factor proporcional				
CÓDIGO:	5.02.01.05				
FECHA	DETALLE	REF.	DEBE	HABER	SALDO
30/04/2022	P/r Líquidación del IVA del mes de Abril	44/12	45.07		45.07
31/05/2022	P/r Líquidación del IVA mes de Mayo.	91/23	2.62		47.69
30/06/2022	P/r Líquidación del IVA del mes de Junio	133/34	134.53		182.22
	SUMAN		182.22	-	182.22
30/06/2022	P/r Cierre de las cuentas de Gasto	132/30		182.22	-
	TOTAL		182.22	182.22	-

EMPRESA COMERCIAL "OROCENTRO"
LIBRO MAYOR

CUENTA	Servicios Básicos				
CÓDIGO:	5.02.01.07				
FECHA	DETALLE	REF.	DEBE	HABER	SALDO
3/04/2022	P/r El pago de teléfono según facturas N° 001-777-192261185 y 001-777-192261186.	5/2	37.99		37.99
14/04/2022	P/r el pago de agua potable según factura N° 001-011-000012391 al GAD Municipal de Zaruma.	21/6	12.90		50.89
3/05/2022	P/r El pago de teléfono según facturas N° N° 001-777-193787035 y 001-777-193787036.	48/13	46.52		97.41
12/05/2022	P/r el pago de agua potable según factura N° 001-011-000012525 al GAD Municipal de Zaruma.	60/15	16.90		114.31
3/06/2022	P/r El pago de teléfono según facturas N° N° 001-777-194995631 y 001-777-194995632.	94/24	46.74		161.05
6/06/2022	P/r el pago de agua potable según factura N° 001-011-000012391 al GAD Municipal de Zaruma.	98/25	13.21		174.26
	SUMAN		174.26	-	174.26
30/06/2022	P/r Cierre de las cuentas de Gasto	132/30		174.26	-
	TOTAL		174.26	174.26	-

EMPRESA COMERCIAL "OROCENTRO"
LIBRO MAYOR

CUENTA	Cuentas incobrables				
CÓDIGO:	5.02.01.09				
FECHA	DETALLE	REF.	DEBE	HABER	SALDO
30/06/2022	P/r provisión del 1% a las cuentas por cobrar	134/34	2,281.86		2,281.86
30/06/2022	P/r Cierre de las cuentas de Gasto	138/35		2,281.86	-
	SUMAN		2,281.86	2,281.86	-

EMPRESA COMERCIAL "OROCENTRO"

LIBRO MAYOR

CUENTA Combustible					
CÓDIGO: 5.02.01.11					
FECHA	DETALLE	REF.	DEBE	HABER	SALDO
1/04/2022	P/R Pago de Combustible al proveedor Coop Interprovincial De Transportes Asociados Cantonales según factura N° 010-012-000059570.	2/1	17.86		17.86
3/04/2022	P/R Pago de Combustible al proveedor Coop. Interprovincial de Transportes Asociados Cantonales según factura N° 010-011-000067704.	6/2	8.93		26.79
4/04/2022	P/R Pago de Combustible al proveedor Buitrón Sánchez Sergio Rene según factura N° 010-011-000157609.	7/2	22.32		49.11
7/04/2022	P/R Pago de Combustible a los proveedores Sindicato de Choferes de Zaruma y al Sindicato Cantonal de Choferes Profesional de Piñas según facturas N 002-101-000419597 y ° 002-005-000743028.	9/3	25.90		75.01
8/04/2022	P/R Pago de Combustible al proveedor Sindicato de Choferes de Zaruma según factura N° 002-102-000734830.	10/3	10.71		85.72
10/04/2022	P/R Pago de Combustible al proveedor Sindicato de Choferes de Zaruma según factura N° 002-102-000735805.	11/3	4.46		90.18
12/04/2022	P/R Pago de Combustible al proveedor Sindicato de Choferes de Zaruma según factura N° 002-102-000736685.	18/5	4.46		94.64
13/04/2022	P/R Pago de Combustible al proveedor Sindicato de Choferes de Zaruma según facturas N° 002-102-000737404 y 002-102-000737404.	20/5	8.93		103.57
15/04/2022	P/R Pago de combustible al proveedor Sindicato de Choferes de Zaruma según factura N° 002-102-000738176.	22/6	8.93		112.50
16/04/2022	P/R Pago de Combustible al proveedor Valdiviezo Vasquez y Cia según factura N° 001-013-000145034.	23/6	24.11		136.61
20/04/2022	P/R Pago de Combustible al proveedor al proveedor Sindicato de Choferes de Zaruma según facturas N° 002-102-000740452 y 002-102-000740540.	30/8	35.27		171.88
25/04/2022	P/R Pago de Combustible al proveedor al proveedor Sindicato de Choferes de Zaruma según facturas N° 002-101-000425509 y 002-102-000743307.	35/9	26.79		198.67
28/04/2022	P/R Pago de Combustible al proveedoral proveedor Atimasa S.A según factura N° 178-006-000186577	37/9	21.43		220.10
29/04/2022	P/R Pago de Combustible a los proveedores Sindicato de Choferes de Zaruma y Cooperativa de Transporte Loja Internacional según facturas N° 007-013-000197328 y 002-101-000426791.	38/9	34.93		255.03
2/05/2022	P/R Pago de Combustible al proveedor Sindicato de Choferes de Zaruma según factura N°002-102-000756774.	45/12	4.46		259.49
	SUMAN Y PASAN		259.49		259.49

EMPRESA COMERCIAL "OROCENTRO"

LIBRO MAYOR

CUENTA Combustible

CÓDIGO: 5.02.01.11

FECHA	DETALLE	REF.	DEBE	HABER	SALDO
	SUMAN Y VIENEN		259.49	-	259.49
3/05/2022	P/R Pago de Combustible al proveedor Sindicato de Choferes de Zaruma según factura N°002-102-000756774.	47/12	16.07		275.56
4/05/2022	P/R Pago de Combustible al proveedor Sindicato de Choferes de Zaruma según factura N° 002-102-000747637.	49/13	8.93		284.49
5/05/2022	P/R Pago de Combustible a los proveedores Cooperativa de Transporte Loja Internacional y Sindicato de Choferes de Zaruma según facturas N° 007-013-000198300 y 002-101-000429037.	51/13	42.86		327.35
7/05/2022	P/R Pago de Combustible al proveedor Sindicato de Choferes de Zaruma según factura N° 02-101-000429976.	52/14	8.93		336.28
9/05/2022	P/R Pago de Combustible al proveedor Sindicato de Choferes de Zaruma según factura N°002-005-000754213.	57/15	22.32		358.60
12/05/2022	P/R Pago de Combustible al proveedor Sindicato de Choferes de Zaruma según factura N°002-101-000431725.	61/15	8.93		367.53
14/05/2022	P/R Pago de Combustible al proveedor Sindicato de Choferes de Zaruma según facturas N° 002-101-000432706 y 002-101-00432738.	63/15	26.79		394.32
18/05/2022	P/R Pago de Combustible al proveedor Sindicato de Choferes de Zaruma según facturas N° 002-102-000755479.	71/18	13.39		407.71
21/05/2022	P/R Pago de Combustible al proveedor Sindicato de Choferes de Zaruma según factura N° 002-102-000652529.	74/19	13.39		421.10
24/05/2022	P/R Pago de Combustible al proveedor Sindicato de Choferes de Zaruma según factura N° ° 002-102-000758342.	78/20	8.93		430.03
25/05/2022	P/R Pago de Combustible al proveedor Sindicato de Choferes de Zaruma según factura N° ° 002-102-000759137.	79/20	21.43		451.46
28/05/2022	P/R Pago de Combustible al proveedor Sindicato de Choferes de Zaruma según factura N°002-101-000437878.	81/20	21.43		472.89
31/05/2022	P/R Pago de Combustible al proveedor Sindicato de Choferes de Zaruma según factura N° 002-102-000762295.	85/21	8.93		481.82
1/06/2022	P/R Pago de Combustible al proveedor Sindicato de Choferes de Zaruma según factura N°002-102-000762411.	92/23	25.00		506.82
3/06/2022	P/R Pago de Combustible al proveedor Gasolinera El Castillo según factura N° 002-102-000762411.	93/24	25.00		531.82
6/06/2022	P/R Pago de Combustible al proveedor Gasolinera El Castillo según factura N° 002-102-000762411.	99/25	24.11		555.93
	SUMAN Y PASAN		555.93		555.93

EMPRESA COMERCIAL "OROCENTRO"

LIBRO MAYOR

CUENTA	Combustible				
CÓDIGO:	5.02.01.11				
FECHA	DETALLE	REF.	DEBE	HABER	SALDO
	SUMAN Y VIENEN		555.93	-	555.93
9/06/2022	P/R Pago de Combustible a los proveedores Gasolinera El Castillo y Sindicato de Choferes de Zaruma según facturas N° 001-004-000657275 y 002-102-000766786.	101/25	47.32		603.25
11/06/2022	P/R Pago de Combustible al proveedor Ep PetroEcuador según factura N° 111-04-000575605.	103/26	8.93		612.18
12/06/2022	P/R Pago de Combustible a los proveedores Gasolinera El Castillo y Sindicato de Choferes de Zaruma según facturas N° 001-004-000657275 y 002-102-000766786.	104/26	13.39		625.57
15/06/2022	P/R Pago de Combustible al proveedor Sindicato de Choferes de Zaruma según factura N° 002-101-000444641.	109/27	20.54		646.11
20/06/2022	P/R Pago de Combustible al proveedor Sindicato de Choferes de Zaruma según factura N° 002-102-000772668.	115/29	15.63		661.73
23/06/2022	P/R Pago de Combustible al proveedor Sindicato de Choferes de Zaruma según factura N°002-101-000447678.	120/30	1.79		663.52
24/06/2022	P/R Pago de Combustible al proveedor Sindicato de Choferes de Zaruma según facturas N° 002-102-000774382 y 002-102-000774612.	121/30	31.25		694.77
27/06/2022	P/R Pago de Combustible al proveedor Sindicato de Choferes de Zaruma según factura N° 002-101-000449049.	125/31	24.11		718.88
29/06/2022	P/R Pago de Combustible al proveedor Sindicato de Choferes de Zaruma según factura N° 002-101-000449049.	127/32	6.25		725.13
	SUMAN		725.13		725.13
30/06/2022	P/r Cierre de las cuentas de Gasto	138/35		725.13	-
	TOTAL		725.13	725.13	-

EMPRESA COMERCIAL "OROCENTRO"

LIBRO MAYOR

CUENTA	Mantenimiento y Reparación de equipo de computación				
CÓDIGO:	5.02.01.12				
FECHA	DETALLE	REF.	DEBE	HABER	SALDO
11/04/2022	P/r el pago de mantenimiento a una computadora en efectivo al Sr Nestor Manuel Espinoza Espinoza según factura N° 001-003-000002065.	17/5	40.00		40.00
	SUMAN		40.00	-	40.00
30/06/2022	P/r Cierre de las cuentas de Gasto	132/30		40.00	-
	TOTAL		40.00	40.00	-

EMPRESA COMERCIAL "OROCENTRO"
LIBRO MAYOR

CUENTA	Consumo de Suministros de oficina				
CÓDIGO:	5.02.01.13				
FECHA	DETALLE	REF.	DEBE	HABER	SALDO
30/06/2022	P/ r Consumo de suministros de oficina y suministros de aseo	135/34	30.00		30.00
30/06/2022	P/r Cierre de las cuentas de Gasto	138/35		30.00	
	SUMAN		30.00	-	30.00

EMPRESA COMERCIAL "OROCENTRO"
LIBRO MAYOR

CUENTA	Consumo de Suministros de aseo				
CÓDIGO:	5.02.01.14				
FECHA	DETALLE	REF.	DEBE	HABER	SALDO
30/06/2022	P/ r Consumo de suministros de oficina y suministros de aseo	135/354	95.22		95.22
30/06/2022	P/r Cierre de las cuentas de Gasto	138/35		95.22	
	SUMAN		95.22	-	95.22

EMPRESA COMERCIAL "OROCENTRO"
LIBRO MAYOR

CUENTA	Depreciación de edificio				
CÓDIGO:	5.02.01.15				
FECHA	DETALLE	REF.	DEBE	HABER	SALDO
30/06/2022	P/r la depreciación trimestral de propiedad planta y equipo.	136/35	3,769.93		3,769.93
			-		
	SUMAN		3,769.93	-	3,769.93
30/06/2022	P/r Cierre de las cuentas de Gasto	132/30		3,769.93	- 3,769.93
	TOTAL		3,769.93	3,769.93	-

EMPRESA COMERCIAL "OROCENTRO"
LIBRO MAYOR

CUENTA	Depreciación de muebles y enseres				
CÓDIGO:	5.02.01.16				
FECHA	DETALLE	REF.	DEBE	HABER	SALDO
30/06/2022	P/r la depreciación trimestral de propiedad planta y equipo.	136/35	11.25		11.25
	SUMAN		11.25	-	11.25
30/06/2022	P/r Cierre de las cuentas de Gasto	132/30		11.25	- 11.25
	TOTAL		11.25	11.25	-

EMPRESA COMERCIAL "OROCENTRO"
LIBRO MAYOR

CUENTA Depreciación de equipo de oficina					
CÓDIGO: 5.02.01.17					
FECHA	DETALLE	REF.	DEBE	HABER	SALDO
30/06/2022	P/r la depreciación trimestral de propiedad planta y equipo.	136/35	11.25		11.25
	SUMAN		11.25	-	11.25
30/06/2022	P/r Cierre de las cuentas de Gasto	132/30		11.25	-
	TOTAL		11.25	11.25	-

EMPRESA COMERCIAL "OROCENTRO"
LIBRO MAYOR

CUENTA Depreciación de equipo de computación					
CÓDIGO: 5.02.01.18					
FECHA	DETALLE	REF.	DEBE	HABER	SALDO
30/06/2022	P/r la depreciación trimestral de propiedad planta y equipo.	136/35	83.34		83.34
	SUMAN		83.34	-	83.34
30/06/2022	P/r Cierre de las cuentas de Gasto	132/30		83.34	-
	TOTAL		83.34	83.34	-

EMPRESA COMERCIAL "OROCENTRO"
LIBRO MAYOR

CUENTA Depreciación de Vehículo					
CÓDIGO: 5.02.01.19					
FECHA	DETALLE	REF.	DEBE	HABER	SALDO
30/06/2022	P/r la depreciación trimestral de propiedad planta y equipo.	136/35	1,199.60		1,199.60
	SUMAN		1,199.60	-	1,199.60
30/06/2022	P/r Cierre de las cuentas de Gasto	132/30		1,199.60	-
	TOTAL		1,199.60	1,199.60	-

EMPRESA COMERCIAL "OROCENTRO"

LIBRO MAYOR

CUENTA	Otros gastos				
CÓDIGO:	5.02.01.21				
FECHA	DETALLE	REF.	DEBE	HABER	SALDO
18/04/2022	P/r el pago de servicios por resguardo y publicación de documentos electrónicos correspondientes al mes de Marzo 2022 Documentos 1314 mediante una transferencia Bancaria según factura N° 001-002-000037418	27/7	32.85		32.85
16/05/2022	P/r el pago de servicios por resguardo y publicación de documentos electrónicos correspondientes al mes de Abril 2022 Documentos 1314 mediante una transferencia Bancaria según factura N° 001-002-000038306.	68/17	28.28		
15/06/2022	P/r el pago de servicios por resguardo y publicación de documentos electrónicos correspondientes al mes de Mayo 2022 Documentos 1314 mediante una transferencia Bancaria según factura N° 001-002-000039147.	110/28	30.35		
	SUMAN		91.48	-	91.48
30/06/2022	P/r Cierre de las cuentas de Gasto	132/30		91.48	- 91.48
	TOTAL		91.48	91.48	-

ALMACÉN COMERCIAL "OROCENTRO"						
BALANCE DE COMPROBACIÓN DE SUMAS Y SALDOS						
Del 01 de Abril al 30 de Junio del 2022						
Expresado en Dólares Americanos \$						
Nº	CÓDIGO	CUENTAS	SUMAS		SALDOS	
			DEBE	HABER	DEBE	HABER
1	1.01.01.01	Caja	405,502.58	314,316.01	91,186.57	
2	1.01.01.02	Bancos	359,810.00	221,702.27	138,107.73	
3	1.01.02.01	Cuentas por cobrar clientes	243,551.40	15,365.00	228,186.40	
4	1.01.03.01	Inventario de mercaderías	1,159,395.16	261,790.15	897,605.01	
5	1.01.03.02	Inventario suministros de oficina	200.00		200.00	
6	1.01.03.03	Inventario suministros de aseo	317.39		317.39	
7	1.01.05.01	IVA en compras	21,214.48	21,214.48	-	
8	1.01.05.02	Crédito tributario a favor de la empresa (IVA)	1,093.30	1,093.30	-	
9	1.01.05.03	Crédito tributario a favor de la empresa (IR)	531.46	-	531.46	
10	1.02.01.01	Terreno	99,705.00	-	99,705.00	
11	1.02.01.02	Edificio	317,468.00	-	317,468.00	
12	1.02.01.04	Muebles y enseres	500.00	-	500.00	
13	1.02.01.06	Equipo de oficina	500.00	-	500.00	
14	1.02.01.08	Equipo de Computación	1,500.00	-	1,500.00	
15	1.02.01.10	Vehículo	29,990.00	-	29,990.00	
16	2.01.01.01	Cuentas por pagar proveedores	10,743.49	112,264.11		101,520.62
17	2.01.02.02	IESS por pagar	3,045.60	4,568.40		1,522.80
18	2.01.02.03	Beneficios sociales por pagar	1,174.53	5,255.63		4,081.10
19	2.01.03.01	IVA ventas	40,285.63	40,285.63		-
20	2.01.03.02	Retención en la fuente IVA por pagar	1,114.23	1,415.30		301.07
21	2.01.03.03	Retención del IR. por pagar	2,412.98	3,064.70		651.72
22	2.01.03.04	IVA por pagar	10,108.12	18,160.07		8,051.96
23	3.01.01.01	Aporte de Capital	-	1,643,386.75		1,643,386.75
24	4.01.01.01	Ventas	-	339,460.15		339,460.15
25	5.01.01.02	Costo de venta	261,790.16	-	261,790.16	
26	5.02.01.01	Gastos sueldos y salarios	21,150.00	-	21,150.00	
27	5.02.01.02	Honorarios profesionales	1,200.00	-	1,200.00	
28	5.02.01.03	Aporte al IESS	2,569.73	-	2,569.73	
29	5.02.01.04	Beneficios de ley a empleados	5,255.63	-	5,255.63	
30	5.02.01.05	Gasto factor proporcional	182.22	-	182.22	
31	5.02.01.07	Servicios Básicos	174.26	-	174.26	
32	5.02.01.11	Combustible	725.13	-	725.13	

ALMACÉN COMERCIAL "OROCENTRO"
BALANCE DE COMPROBACIÓN DE SUMAS Y SALDOS
Del 01 de Abril al 30 de Junio del 2022

Expresado en Dólares Americanos \$

33	5.02.01.12	Mantenimiento y Reparación de equipo de computación	40.00	-	40.00	
34	5.02.01.21	Otros gastos	91.48	-	91.48	
		TOTALES	3,003,341.94	3,003,341.94	2,098,976.16	2,098,976.16

Zaruma 30 de junio de 2022

GERENTE

CONTADORA

ALMACÉN COMERCIAL "OROCENTRO"

HOJA DE TRABAJO

Del 01 de Abril al 30 de Junio del 2022

Expresado en Dólares Americanos \$

N°	CÓDIGO	CUENTAS	SALDOS		AJUSTES		BALANCE AJUSTADO		ESTADO DE RESULTADOS		ESTADO DE SITUACIÓN FINANCIERA	
			DEBE	HABER	DEBE	HABER	DEBE	HABER	DEBE	HABER	DEBE	HABER
1	1.01.01.01	Caja	91,186.57	-			91,186.57					91,186.57
2	1.01.01.02	Bancos	138,107.73	-			138,107.73					138,107.73
3	1.01.02.01	Cuentas por cobrar clientes	228,186.40	-			228,186.40					228,186.40
4	1.01.03.01	Inventario de mercaderías	897,605.01	-			897,605.01					897,605.01
5	1.01.03.02	Inventario suministros de oficina	200.00	-		30.00	170.00					170.00
6	1.01.03.03	Inventario suministros de aseo	317.39	-		95.22	222.17					222.17
7	1.01.05.01	IVA en compras	-	-			-					-
8	1.01.05.02	Crédito tributario a favor de la empresa (IVA)	-	-			-					-
9	1.01.05.03	Crédito tributario a favor de la empresa (IR)	531.46	-			531.46					531.46
10	1.02.01.01	Terreno	99,705.00	-			99,705.00					99,705.00
11	1.02.01.02	Edificio	317,468.00	-			317,468.00					317,468.00
12	1.02.01.04	Muebles y enseres	500.00	-			500.00					500.00
13	1.02.01.06	Equipo de oficina	500.00	-			500.00					500.00
14	1.02.01.08	Equipo de Computación	1,500.00	-			1,500.00					1,500.00
15	1.02.01.10	Vehículo	29,990.00	-			29,990.00					29,990.00
16	2.01.01.01	Cuentas por pagar proveedores	-	101,520.62				101,520.62				101,520.62
17	2.01.02.02	IESS por pagar	-	1,522.80				1,522.80				1,522.80
18	2.01.02.03	Beneficios sociales por pagar	-	4,081.10				4,081.10				4,081.10
19	2.01.03.01	IVA ventas	-	-				-				-
20	2.01.03.02	Retención en la fuente IVA por pagar	-	301.07				301.07				301.07
21	2.01.03.03	Retención del IR. por pagar	-	651.72				651.72				651.72

ALMACÉN COMERCIAL "OROCENTRO"

HOJA DE TRABAJO

Del 01 de Abril al 30 de Junio del 2022

Expresado en Dólares Americanos \$

N°	CÓDIGO	CUENTAS	SALDOS		AJUSTES		BALANCE AJUSTADO		ESTADO DE RESULTADOS		ESTADO DE SITUACIÓN FINANCIERA	
			DEBE	HABER	DEBE	HABER	DEBE	HABER	DEBE	HABER	DEBE	HABER
22	2.01.03.04	IVA por pagar	-	8,051.96				8,051.96				8,051.96
23	3.01.01.01	Aporte de Capital	-	1,643,386.75				1,643,386.75				1,643,386.75
24	4.01.01.01.	Ventas	-	339,460.15	339,460.15			-				
25	5.01.01.02	Costo de venta	261,790.16	-		261,790.16	-					
26	5.02.01.01	Gastos sueldos y salarios	21,150.00	-			21,150.00		21,150.00			
27	5.02.01.02	Honorarios profesionales	1,200.00	-			1,200.00		1,200.00			
28	5.02.01.03	Aporte al IESS	2,569.73	-			2,569.73		2,569.73			
29	5.02.01.04	Beneficios de ley a empleados	5,255.63	-			5,255.63		5,255.63			
30	5.02.01.05	Gasto factor proporcional	182.22	-			182.22		182.22			
31	5.02.01.07	Servicios Básicos	174.26	-			174.26		174.26			
32	5.02.01.11	Combustible	725.13	-			725.13		725.13			
33	5.02.01.12	Mantenimiento y Reparación de equipo de computación	40.00	-			40.00		40.00			
34	5.02.01.21	Otros gastos	91.48	-			91.48		91.48			
		SUMAN	2,098,976.16	2,098,976.16								
35	5.02.01.09	Cuentas incobrables			2,281.86		2,281.86		2,281.86			
36	1.01.02.03	(-) Provisión de cuentas incobrables				2,281.86		2,281.86			-	2,281.86
37	5.02.01.13	Consumo de Suministros de oficina			30.00		30.00		30.00			
38	5.02.01.14	Consumo de Suministros de aseo			95.22		95.22		95.22			
39	5.02.01.15	Depreciación de edificio			3,769.93		3,769.93		3,769.93			
40	5.02.01.16	Depreciación de muebles y enseres			11.25		11.25		11.25			

ALMACÉN COMERCIAL "OROCENTRO"

HOJA DE TRABAJO

Del 01 de Abril al 30 de Junio del 2022

Expresado en Dólares Americanos \$

N°	CÓDIGO	CUENTAS	SALDOS		AJUSTES		BALANCE AJUSTADO		ESTADO DE RESULTADOS		ESTADO DE SITUACIÓN FINANCIERA	
			DEBE	HABER	DEBE	HABER	DEBE	HABER	DEBE	HABER	DEBE	HABER
41	5.02.01.17	Depreciación de equipo de oficina			11.25		11.25		11.25			
42	5.02.01.18	Depreciación de equipo de computación			83.34		83.34		83.34			
43	5.02.01.19	Depreciación de Vehículo			1,199.60		1,199.60		1,199.60			
44	1.02.01.03	(-) Depreciación acumulada de edificio				3,769.93		3,769.93			-	3,769.93
45	1.02.01.05	(-) Depreciación acumulada de muebles y enseres				11.25		11.25			-	11.25
46	1.02.01.07	(-) Depreciación acumulada de equipo de oficina				11.25		11.25			-	11.25
47	1.02.01.09	(-) Depreciación acumulada de equipo de computación				83.34		83.34			-	83.34
48	1.02.01.11	(-) Depreciación acumulada de vehículos				1,199.60		1,199.60			-	1,199.60
49	4.01.01.02	Utilidad bruta en ventas				77,669.99		77,669.99		77,669.99		
		SUMAS IGUALES			346,942.60	346,942.60	1,844,543.24	1,844,543.24				
51	2.01.02.04	15% Participación a empleados del ejercicio							5,819.86			5,819.86
	2.01.03.05	Impuesto a la Renta por pagar.							8,244.81			8,244.81
52	3.02.01.03	Utilidad neta del ejercicio							24,734.42			24,734.42
		TOTAL							77,669.99	77,669.99	1,798,315.11	1,798,315.11

ALMACÉN COMERCIAL "OROCENTRO"

ESTADO DE RESULTADOS

Al 30 de junio del 2022

Expresado en Dólares Americanos \$

4	INGRESOS		
4.01	Ingresos Operacionales		
4.01.01.01.	Ventas	339,460.15	
5.01	COSTOS		
5.01.01	Costos operacionales		
5.01.01.02	(-) Costo de venta	261,790.16	
4.01.01.02	(=) Utilidad bruta en ventas	<u>77,669.99</u>	
	TOTAL INGRESOS		<u>77,669.99</u>
5.02	(-) GASTOS		
5.02.01	Gastos operacionales		
5.02.01.01	Gastos sueldos y salarios	21,150.00	
5.02.01.02	Honorarios profesionales	1,200.00	
5.02.01.03	Aporte al IESS	2,569.73	
5.02.01.04	Beneficios de ley a empleados	5,255.63	
5.02.01.05	Gasto factor proporcional	182.22	
5.02.01.07	Servicios Básicos	174.26	
5.02.01.11	Combustible	725.13	
5.02.01.12	Mantenimiento y Reparación de equipo de computación	40.00	
5.02.01.21	Otros gastos	91.48	
5.02.01.09	Cuentas incobrables	2,281.86	
5.02.01.13	Consumo de Suministros de oficina	30.00	
5.02.01.14	Consumo de Suministros de aseo	95.22	
5.02.01.15	Depreciación de edificio	3,769.93	
5.02.01.16	Depreciación de muebles y enseres	11.25	
5.02.01.17	Depreciación de equipo de oficina	11.25	
5.02.01.18	Depreciación de equipo de computación	83.34	
5.02.01.19	Depreciación de Vehículo	1,199.60	
	SUMA	<u>38,870.89</u>	
	TOTAL DE GASTOS		<u>38,870.89</u>
3.02	RESULTADOS		
3.02.01	Resultados del ejercicio		
2.01.02.04	(-) 15% Participación a empleados del ejercicio	5,819.86	
2.01.03.05	(-) Impuesto a la Renta por pagar.	8,244.81	
3.02.01.03	(=) Utilidad neta del ejercicio	<u>24,734.42</u>	
	TOTAL DE RESULTADOS		<u>24,734.42</u>

Zaruma 30 de junio de 2022

GERENTE

CONTADORA

ALMACÉN COMERCIAL "OROCENTRO"

ESTADO DE SITUACIÓN FINANCIERA

Al 30 de junio del 2022

Expresado en Dólares Americanos \$

1	ACTIVO		
1.01	ACTIVO CORRIENTE		
1.01.01	Efectivo y sus equivalentes del efectivo		
1.01.01.01	Caja	91,186.57	
1.01.01.02	Bancos	138,107.73	
1.01.02.01	Cuentas por cobrar clientes	228,186.40	
1.01.02.03	(-) Provisión de cuentas incobrables	-	
		2,281.86	
1.01.03.01	Inventario de mercaderías	897,605.01	
1.01.03.02	Inventario suministros de oficina	170.00	
1.01.03.03	Inventario suministros de aseo	222.17	
1.01.05.03	Crédito tributario a favor de la empresa (IR)	531.46	
	TOTAL DE ACTIVO CORRIENTE		1,353,727.48
1.02	ACTIVO NO CORRIENTE		
1.02.01	Propiedad, planta y equipo		
1.02.01.01	Terreno	99,705.00	99,705.00
1.02.01.02	Edificio	317,468.00	313,698.07
1.02.01.03	(-) Depreciación acumulada de edificio	-	
		3,769.93	
1.02.01.04	Muebles y enseres	500.00	488.75
1.02.01.05	(-) Depreciación acumulada de muebles y enseres	-	
		11.25	
1.02.01.06	Equipo de oficina	500.00	488.75
1.02.01.07	(-) Depreciación acumulada de equipo de oficina	-	
		11.25	
1.02.01.08	Equipo de Computación	1,500.00	1,416.66
1.02.01.09	(-) Depreciación acumulada de equipo de computación	-	
		83.34	
1.02.01.10	Vehículo	29,990.00	28,790.40
1.02.01.11	(-) Depreciación acumulada de vehículos	-	
		1,199.60	
	TOTAL DE ACTIVO NO CORRIENTE		444,587.63
	TOTAL DE ACTIVO		<u>1,798,315.11</u>
2	PASIVO		
2.01	PASIVO CORRIENTE		
2.01.01.01	Cuentas por pagar proveedores	101,520.62	
2.01.02.02	IESS por pagar	1,522.80	
2.01.02.03	Beneficios sociales por pagar	4,081.10	
2.01.03.02	Retención en la fuente IVA por pagar	301.07	
2.01.03.03	Retención del IR. por pagar	651.72	
2.01.03.04	IVA por pagar	8,051.95	

ALMACÉN COMERCIAL "OROCENTRO"

ESTADO DE SITUACIÓN FINANCIERA

Al 30 de junio del 2022

Expresado en Dólares Americanos \$

2.01.02.04	15% Participación a empleados del ejercicio	5,819.86	
2.01.03.05	Impuesto a la Renta por pagar.	8,244.81	
	TOTAL DE PASIVO CORRIENTE		130,193.93
	TOTAL DE PASIVO		130,193.93
3	PATRIMONIO NETO		
3.01	CAPITAL		
3.01.01.01	Aporte de Capital	<u>1,643,386.75</u>	
	TOTAL CAPITAL		1,643,386.75
3.02	RESULTADOS		
3.02.01	Resultados del ejercicio		
3.02.01.03	Utilidad neta del ejercicio	<u>24,734.42</u>	
	TOTAL RESULTADOS		<u>24,734.42</u>
	TOTAL PATRIMONIO		1,668,121.18
	TOTAL PASIVO Y PATRIMONIO		<u><u>1,798,315.11</u></u>

Zaruma 30 de junio de 2022

GERENTE

CONTADORA

EMPRESA COMERCIAL "OROCENTRO"

ESTADO DE FLUJO DEL EFECTIVO

Al 30 de junio del 2022

Expresado en Dólares Americanos \$

A) FLUJO DEL EFECTIVO DE ACTIVIDADES DE OPERACIÓN

INGRESOS

386,823.08

Ventas 371,458.08

Cuentas por cobrar clientes 15,365.00

Efectivo recibido de clientes

Efectivo a pagar a proveedores

236,167.23

Cuentas por pagar proveedores 10,743.49

IVA por pagar 10,108.12

Retención en la fuente IVA por pagar 1,114.23

Retención del IR. por pagar 2,412.98

IESS por pagar 3,045.60

Beneficios Sociales por pagar 1,174.53

Inventario de mercaderías 185,801.50

Inventario suministros de aseo 337.86

Gastos sueldos y salarios 19,151.33

Honorarios profesionales 1,188.00

Servicios Básicos 190.01

Combustible 812.14

Otros gastos 87.45

Efectivo pagado a otros Proveedores

Mantenimiento y Reparación de equipo de computación 41.04 **41.04**

Flujo neto provisto por actividades de operación

B) EFECTIVO NETO PROVENIENTE O ÚTILIZADO EN ACTIVIDADES DE INVERSIÓN

FLUJOS DE CAJA DE ACTIVIDADES DE FINANCIAMIENTO

INGRESOS

EGRESOS

Flujo neto provisto por actividades de inversión

C) FLUJO DEL EFECTIVO DE ACTIVIDADES DE FINANCIAMIENTO

Ingreso

Intereses ganados

Egresos

EMPRESA COMERCIAL "OROCENTRO"

ESTADO DE FLUJO DEL EFECTIVO

Al 30 de junio del 2022

Expresado en Dólares Americanos \$

Préstamos Bancarios (Cuota más interés)	—
Flujo neto provisto por actividades de financiamiento	_____
Flujo del efectivo neto total	150,614.80
(+) Efectivo neto al 01 de abril del 2022	78,679.50
(-) Efectivo neto al 30 de de Junio del 2022	229,294.30

Zaruma 30 de junio de 2022

GERENTE

CONTADOR

7. Discusión

El Almacén Comercial “OROCENTRO” previo al iniciar con la ejecución del presente trabajo, llevaba el control de los movimientos económicos-financieros de manera empírica solamente registrando las entradas y salidas de efectivo por compras y ventas sin tomar en cuenta valores por desembolsos correspondientes a gastos de operación, no tenía un sistema de control de inventario de las mercaderías que permita determinar el saldo real de existencias, de la misma manera carecía de un plan y manual de cuentas que permita la personificación de sus operaciones diarias.

De igual forma no contaba con los registros auxiliares que le permitan verificar y simplificar los movimientos que realiza la empresa, es decir no contaba con información real sobre la situación económica-financiera ocasionando con ello la inoportuna toma de decisiones para el crecimiento del negocio y a su vez le impedía cumplir con sus objetivos propuestos. Por todo lo expresado anteriormente fue necesario la organización de un sistema contable Utilizando el Sistema de Cuenta Permanente en el Almacén Comercial “OROCENTRO”, que permitió organizar contablemente a la empresa, empezando con la elaboración de un Plan y Manual de Cuentas ajustado a la naturaleza y necesidad de la empresa, se elaboró un Inventario Inicial, seguidamente el Estado de Situación Inicial, Libro, Diario, Libro Mayor, Balance de Comprobación, Hoja de Trabajo, Ajustes y Estados Financieros que permitan evaluar y medir las condiciones del negocio orientando a realizar correcciones para prevenir acontecimientos que puedan afectar la estabilidad de la empresa.

Con el proceso contable, La Empresa Comercial “OROCENTRO” cuenta con información debidamente clasificada y ordenada, un adecuado proceso contable que ayuda a tener un enfoque real de la situación económica - financiera actual de la empresa y as su vez permita al gerente distinguir la importancia de la información que éste genera, lo que servirá para la toma de medidas necesarias que serán en beneficio de quienes conforman la organización.

8. Conclusiones

Una vez terminado el trabajo de integración curricular en La Empresa Comercial “OROCENTRO” durante el periodo comprendido del 01 de Abril al 30 de Junio, se llega a concluir lo siguiente:

- Se elaboró un plan y manual de cuentas acorde a la naturaleza y necesidades de la empresa que proporcionó con la información requerida acerca del movimiento de cada una de las cuentas contables lo que permitió ordenar y codificar las cuentas del activo, pasivo, patrimonio, ingresos, costos y gastos.
- Se realizó el inventario inicial a “OROCENTRO” para determinar el valor de sus Activos, Pasivos y Patrimonio, registrando de una forma ordenada, valorada y detallada que permita al propietario tener un mejor control de las existencias y sus necesidades.
- Se diseñó los respectivos auxiliares de compra y venta, rol de pago, rol Provisiones, auxiliares de cuentas por cobrar y cuentas por pagar que Facilitarón recopilar, ordenar y registrar la información generada de la actividad comercial en los formatos contables como el Libro Diario, Libro Mayor y Balance de Comprobación para de esta manera estructurar los Estados Financieros; de la misma manera permitió controlar el movimiento de los inventarios mediante el sistema de inventario permanente y el uso de las tarjetas Kardex.
- Se elaboró el proceso contable a través del sistema de control de inventarios permanente permitiendo el control de la mercadería mediante las tarjetas kardex, así mismo se procedió a la elaboración de los Estados Financiero siendo éstos una herramienta básica debido a que reflejan la oportuna situación económica – financiera al momento de tomar decisiones que contribuyan al crecimiento y desarrollo empresarial.

- Se aplicó el proceso contable en base a documentación fuente y normativa legal vigente, de modo que los Estados Financieros obtenidos son confiables, oportunos, eficaces y razonables siendo una herramienta básica al momento de tomar decisiones y a la vez permiten conocer la situación económica – financiera real de la empresa.

9. Recomendaciones

De acuerdo a las conclusiones antes indicadas se plantea las siguientes recomendaciones:

- Se sugiere considerar el Plan y Manual de cuentas diseñado con la finalidad de llevar un registro ordenado, detallado y oportuno frente a las operaciones económicas realizadas por la empresa comercial.
- Se recomienda al propietario mantener actualizado el inventario de mercaderías con la finalidad de tener un mejor control y que permita conocer la disponibilidad o escasez de los productos destinados para la venta.
- Considerar y Utilizar los registros contables y los auxiliares ya que están diseñados acorde a las necesidades y características de la empresa, con la finalidad de que sirvan de apoyo al momento de contabilizar las operaciones económicas y financieras de la empresa.
- Se recomienda considerar la propuesta de la Organización Contable, la misma que proporcionará al propietario información necesaria de todos los movimientos contables que mantiene, igualmente nos permite conocer la situación económica-financiera en un momento determinado, para la toma de decisiones más eficientes para el desarrollo y expansión de la empresa.
- Se recomienda considerar el trabajo realizado de implementación contable, el mismo que provee al propietario información útil y confiable sobre la situación económica-financiera; la misma que ayudará en la toma de decisiones acertadas enfocadas en el desarrollo, mejoramiento y crecimiento económico.

Este trabajo de integración curricular permitirá a los estudiantes de la Universidad Nacional de Loja Guiarse en un futuro y servirá de apoyo con respecto al tema de una Organización Contable.

10. Bibliografía

Libros

1. **Aguilar Lámbarry, H.** (2017). *Prácticas de Contabilidad*. México: Grupo Editorial Patria.
2. **Bravo, M.** (2015). *Contabilidad General* (12 edición ed.). Quito-Ecuador: Marco.
3. **Elizalde, L., & Montero, E.** (2020). *Contabilidad Inicial*. Riobamba- Ecuador: Escuela Superior Politécnica de Chimborazo.
4. **Espejo, L. y López G.** (2018). *Contabilidad General*. Enfoque con Normas Internacionales de Información Financiera (NIIF). Loja- Ecuador: Editorial de la Universidad Técnica Particular de Loja.
5. **Zapata, P.** (2017). *Contabilidad General* (Octava Edición ed.). Bogotá Colombia: Alfa Omega Colombiana S.A.
6. **Medina, S. Cañizalez, B. Ruata, S. y Gonzáles, E.** (2018). *Contabilidad General*. Primera edición.
7. **Amaru, A. C.** (2009). *Fundamentos de Administración: Teoría general y proceso administrativo*. México: Pearson Educación de México
8. **Díaz Moreno, H.** (2011). *Contabilidad General*. Bogotá-Colombia: Pearson Educación.
9. **Gamboa Salinas, J. M., Jordán Vaca, J. E., & Pérez Salinas, M.** (2017). *Aplicación Basica de la contabilidad Comercial*. Obtenido de <https://revistas.uta.edu.ec/Books/libros%202018/APLICACIÓN%20BASICA%20DE%20LA%20CONTABILIDAD%20COMERCIAL%20DIGITAL%20pdf.pdf>
10. **Rajadell, M., Trullàs, O., y Simo, P.** (2014). *Contabilidad para todos: Introducción al registro contable*. Barcelona: Omnia Publisher SL.

Leyes, Códigos, Reglamentos y Resoluciones

11. *Código de trabajo vigente (2021)*, recuperado de:
<https://www.trabajo.gob.ec/wpcontent/uploads/downloads/2012/11/C%C3%B3digo-de-Tabajo-PDF.pdf>
Portal del SRI (2021) *RUC*, recuperado de:
<https://www.sri.gob.ec/RUC>
12. *Reglamento para aplicación Ley de Régimen Tributario Interno*. (2020). Obtenido de:
<http://www.eeq.com.ec:8080/documents/10180/29366634/REGLAMENTO+PARA+APLICACION+LEY+DE+R%C3%89GIMEN+TRIBUTARIO+INTERNO/21e3e914-99ff-407c-8211-f007e1fd70d1>
13. Servicio de Rentas Internas. (2021, 02, julio). *Ley Orgánica de Régimen Tributario Interno*. Obtenido de:
https://vpn.unl.edu.ec:555/proxy/2a140156/http/www.silec.com.ec/Webtools/LexisFinder/DocumentVisualizer/FullDocumentVisualizerPDF.aspx?id=TRIBUTAR-LEY_DE_REGIMEN_TRIBUTARIO_INTERNO_LRTI
14. SRI. (2018). *Mi Guía Tributaria 5*. Obtenido de:
https://www.google.com/search?q=tipos+se+contribuyentes+sri&ei=M8z1YJulKvya_wbkPspOSwAc&oq=tipos+se+contribuyentes+sri&gs_lcp=Cgdnd3Mtd2l6EAMyBAgAEA0yCAgAEAgQDR AeOgcIABBHELADSgQIQRgAUJK4EVjywxFg-8gRaABwA3gAgAG7BYgB-wuSAQczLTEuMC4ymAE AoAEBqgEHZ3dzLXdpegBCM
15. SRI. (2019). *Código Tributario*. Obtenido de:
https://vpn.unl.edu.ec:555/proxy/6635c20a/http/www.silec.com.ec/Webtools/LexisFinder/DocumentVisualizer/DocumentVisualizer.aspx?id=TRIBUTAR-CÓDIGO_TRIBUTARIO&query=Código%20tributario
16. SRI. (2020). *Ficha Técnica Anexo TransAcciónal Simplificado - ATS*. Obtenido de
<https://www.sri.gob.ec/o/sri-portlet-biblioteca-alfresco-internet/descargar/72d717c2-88ed-47b7-baba-50b87b7198b7/Ficha%20Tecnica%20TransAcciónal%20Simplificado%20ATS.pdf>

17. *Reglamento de Inversiones del Código Orgánico* (2019) Obtenido de
<https://www.produccion.gob.ec/wp-content/uploads/2019/05/Literal-3.-Reglamento-del-Código-Organico-de-la-Produccion-Comercio-e-Inversiones-COPCI.pdf>

Páginas Web

18. **Helmut S y Corvo** (20 de octubre de 2020). *Empresas comerciales: características, tipos, ejemplos*. Lifeder. Recuperado de:
<https://www.lifeder.com/empresa-comercial/>.
19. **Navarro, X.** (10 de noviembre de 2015). *Sistema contable*, recuperado de:
<https://www.deustoformacion.com/blog/finanzas/que-es-sistema-contable>
20. **Rodríguez, D.** (19 de septiembre de 2015). *Contabilidad Impuestos y Finanzas*. Recuperado de Contabilidad Impuestos y Finanzas:
<https://contabilidad.com.do/principios-de-contabilidad-generalmente-aceptados-pcga/>
21. **Valencia, J** (21 de diciembre de 2017). *Libro diario*, recuperado de:
<https://economipedia.com/definiciones/libro-diario.html>

11. Anexos

Anexos 1: Depreciación por el Método de Línea Recta

EMPRESA COMERCIAL "OROCENTRO"	
CÁLCULO DE DEPRECIACION	
Edificio	
Código Contable:	1.2.1.02
Cuenta:	Edificio
Datos	
Método de Depreciación:	Método de Línea Recta
Valor Actual:	317,468.00
Valor Residual:	15,873.40
% De depreciación:	5%
Años de vida útil:	20 años
FÓRMULA	
Depreciación de Edificio=	$\frac{\text{Valor actual-Valor residual}}{\text{Vida Útil}}$
Depreciación de Edificio=	$\frac{317,468.00-15,873.40}{20}$
Depreciación de Edificio=	15,079.73 anual
Depreciación de Edificio=	3,769.93 trimestral

EMPRESA COMERCIAL "OROCENTRO"
CÁLCULO DE DEPRECIACION
Muebles y Enseres

Código Contable: 1.2.1.04
Cuenta: Muebles y enseres

Datos

Método de Depreciación: Método de Línea Recta
Valor Actual: 500.00
Valor Residual: 50.00
% De depreciación: 10%
Años de vida útil: 10 años

FÓRMULA

Depreciación de Muebles y Enseres=	$\frac{\text{Valor actual-Valor residual}}{\text{Vida Útil}}$
Depreciación de Muebles y Enseres=	$\frac{500-50}{10}$
Depreciación de Muebles y Enseres=	45.00 anual
Depreciación de Muebles y Enseres=	11.25 trimestral

EMPRESA COMERCIAL "OROCENTRO"
CÁLCULO DE DEPRECIACION
Equipo de Oficina

Código Contable: 1.2.1.06
Cuenta: Equipo de oficina

Datos

Método de Depreciación: Método de Línea Recta
Valor Actual: 500.00
Valor Residual: 50.00
% De depreciación: 10%
Años de vida útil: 10 años

FÓRMULA

Depreciación de Equipo de Oficina=	$\frac{\text{Valor actual-Valor residual}}{\text{Vida Útil}}$
Depreciación de Equipo de Oficina=	$\frac{500-50}{10}$
Depreciación de Equipo de Oficina=	45.00 anual
Depreciación de Equipo de Oficina=	11.25 trimestral

EMPRESA COMERCIAL "OROCENTRO"
CÁLCULO DE DEPRECIACION
Equipo de Computación

Código Contable: 1.2.1.08
Cuenta: Equipo de computación

Datos

Método de Depreciación: Método de Línea Recta
Valor Actual: 1,500.00
Valor Residual: 499.95
% De depreciación: 33.33%
Años de vida útil: 3 años

FÓRMULA

Depreciación de Equipo de Computación=	$\frac{\text{Valor actual-Valor residual}}{\text{Vida Útil}}$
Depreciación de Equipo de Computación=	$\frac{1500-499.95}{3}$
Depreciación de Equipo de Computación=	333.35 anual
Depreciación de Equipo de Computación=	83.34 trimestral

EMPRESA COMERCIAL "OROCENTRO"
CÁLCULO DE DEPRECIACION

Vehículo

Código Contable: 1.2.1.10
Cuenta: Vehículo

Datos

Método de Depreciación: Método de Línea Recta
Valor Actual: 29,990.00
Valor Residual: 5,998.00
% De depreciación: 20%
Años de vida útil: 5 años

FÓRMULA

Depreciación de Vehículo=	$\frac{\text{Valor actual-Valor residual}}{\text{Vida Útil}}$
Depreciación de Vehículo=	$\frac{29,900.00-5998.00}{5}$
Depreciación de Vehículo=	4,798.40 anual
Depreciación de Vehículo=	1,199.60 trimestral

Anexos 2: Ajuste de Consumo

Se consume el 15% del total de los Suministros de oficina \$ 200

$$200 * 15\% = 30.00//$$

Se consume el 30% del total de los Suministros de aseo \$ 317.39

$$317.39 * 30\% = 95.22//$$

Anexos 3: Cálculo del Iva

EMPRESA COMERCIAL "OROCENTRO"				
CÁLCULO FACTOR DE PROPORCIONALIDAD				
MES DE ABRIL				
Ventas 12%	112,873.94		IVA ventas	13,544.88
Ventas 0%	452.32		Mercaderías 12%	94,096.44
Total Ventas	113,326.26		IVA compras	11,291.57
Factor de Proporcionalidad =		$\frac{\text{Ventas netas 12\%}}{\text{Total de Ventas}}$		
Factor de Proporcionalidad =		$\frac{112,873.94}{113,326.26}$		
Factor de Proporcionalidad =		0.99601		
Factor de proporcionalidad Compras=		IVA EN COMPRAS x FACTOR PROPORCIONAL		
Factor de proporcionalidad Compras=		11,291.57	x	0.99601
Factor de proporcionalidad Compras=		11,246.51		credito tributario
Gasto Factor Proporcional =		IVA EN COMPRAS - FACTOR PROPORCIONAL COMPRAS		
Gasto Factor Proporcional =		11,291.57	-	11,246.50513
Gasto Factor Proporcional =		45.07		

EMPRESA COMERCIAL "OROCENTRO"
CÁLCULO FACTOR DE PROPORCIONALIDAD
MES DE MAYO

Ventas 12%	118,673.05		IVA ventas	14,240.77
Ventas 0%	60.30		Mercaderías 12%	42,961.00
Total Ventas	118,733.35		IVA compras	5,155.32

Factor de Proporcionalidad =
$$\frac{\text{Ventas netas 12\%}}{\text{Total de Ventas}}$$

Factor de Proporcionalidad =
$$\frac{118,673.05}{118,733.35}$$

Factor de Proporcionalidad = **0.99949**

Factor de proporcionalidad Compras= **IVA EN COMPRAS x FACTOR PROPORCIONAL**
 Factor de proporcionalidad Compras= 5,155.32 **x** 0.99949
Factor de proporcionalidad Compras= 5,152.70 credito tributario

Gasto Factor Proporcional = **IVA EN COMPRAS - FACTOR PROPORCIONAL COMPRAS**
 Gasto Factor Proporcional = 5,155.32 - 5,152.70182
Gasto Factor Proporcional = 2.62

EMPRESA COMERCIAL "OROCENTRO"
CÁLCULO FACTOR DE PROPORCIONALIDAD
MES DE JUNIO

Ventas 12%	104,166.57		IVA ventas	12,499.99
Ventas 0%	3,233.97		Mercaderías 12%	37,232.34
Total Ventas	107,400.54		IVA compras	4,467.88

Factor de Proporcionalidad = $\frac{\text{Ventas netas 12\%}}{\text{Total de Ventas}}$

Factor de Proporcionalidad = $\frac{104,166.57}{107,400.54}$

Factor de Proporcionalidad = **0.96989**

Factor de proporcionalidad Compras= **IVA EN COMPRAS x FACTOR PROPORCIONAL**
 Factor de proporcionalidad Compras= 4,467.88 **X** 0.96989
Factor de proporcionalidad Compras= 4,333.35 credito tributario

Gasto Factor Proporcional = **IVA EN COMPRAS - FACTOR PROPORCIONAL COMPRAS**
 Gasto Factor Proporcional = 4,467.88 - 4,333.35
Gasto Factor Proporcional = 134.53

Anexos 4: Auxiliar de Cuentas por Cobrar

EMPRESA COMERCIAL "OROCENTRO"				
LIBRO AUXILIAR DE CUENTAS POR COBRAR				
(EXPRESADO EN DÓLARES AMERICANOS)				
CLIENTE	Midnera Oro Alianza Allancegol S.A	CÓDIGO: 1.01.02.01.01		ANEXO:001
FECHA	DETALLE	DÉBITO	CRÉDITO	SALDO
1/04/2022	Saldo Inicial	58,205.76		58,205.76
20/04/2022	Abono de crédito de la empresa Midnera Oro Alianza Allancegol S.A		5,800.00	52,405.76
19/06/2022	Débito concedido a Midnera por una venta realizada	164.97		52,570.73
	TOTAL	58,370.73	5,800.00	52,570.73

EMPRESA COMERCIAL "OROCENTRO"				
LIBRO AUXILIAR DE CUENTAS POR COBRAR				
(EXPRESADO EN DÓLARES AMERICANOS)				
CLIENTE	Sociedad Civil Minera Goldims	CÓDIGO: 1.01.02.01.02		ANEXO:002
FECHA	DETALLE	DÉBITO	CRÉDITO	SALDO
1/04/2022	Saldo Inicial	38,770.84		38,770.84
	TOTAL	38,770.84	-	38,770.84

EMPRESA COMERCIAL "OROCENTRO"				
LIBRO AUXILIAR DE CUENTAS POR COBRAR				
(EXPRESADO EN DÓLARES AMERICANOS)				
CLIENTE	Blacio Tinoco Angel Jorge	CÓDIGO: 1.01.02.01.03		ANEXO:003
FECHA	DETALLE	DÉBITO	CRÉDITO	SALDO
1/04/2022	Saldo Inicial	21,182.76		21,182.76
11/04/2022	Abono de crédito del Sr Blacio Tinoco Angel Jorge		1,500.00	19,682.76
24/04/2022	Débito concedido al Sr Blacio Tinoco Angel Jorge	561.74		20,244.50
26/06/2022	Débito concedido al Sr Blacio Tinoco Angel Jorge	202.01		20,446.51
30/06/2022	Débito concedido al Sr Blacio Tinoco Angel Jorge	82.24		20,528.75
	TOTAL	22,028.75	1,500.00	20,528.75

EMPRESA COMERCIAL "OROCENTRO"				
LIBRO AUXILIAR DE CUENTAS POR COBRAR				
(EXPRESADO EN DÓLARES AMERICANOS)				
CLIENTE	Accemin S.A.S	CÓDIGO: 1.01.02.01.04		ANEXO:004
FECHA	DETALLE	DÉBITO	CRÉDITO	SALDO
1/04/2022	Saldo Inicial	5,639.25		5,639.25
	TOTAL	5,639.25	-	5,639.25

EMPRESA COMERCIAL "OROCENTRO"				
LIBRO AUXILIAR DE CUENTAS POR COBRAR				
(EXPRESADO EN DÓLARES AMERICANOS)				
CLIENTE	Rivadeneira Zambrano Constructora Rizacon S.A	CÓDIGO: 1.01.02.01.05		ANEXO:005
FECHA	DETALLE	DÉBITO	CRÉDITO	SALDO
1/04/2022	Saldo Inicial	14,287.15		14,287.15
4/05/2022	Abono de la Cuenta pendiente		1,350.00	12,937.15
	TOTAL	14,287.15	1,350.00	12,937.15

EMPRESA COMERCIAL "OROCENTRO"				
LIBRO AUXILIAR DE CUENTAS POR COBRAR				
(EXPRESADO EN DÓLARES AMERICANOS)				
CLIENTE	Doblonecuador S.A	CÓDIGO: 1.01.02.01.06		ANEXO:006
FECHA	DETALLE	DÉBITO	CRÉDITO	SALDO
1/04/2022	Saldo Inicial	13,864.89		13,864.89
	TOTAL	13,864.89	-	13,864.89

EMPRESA COMERCIAL "OROCENTRO"				
LIBRO AUXILIAR DE CUENTAS POR COBRAR				
(EXPRESADO EN DÓLARES AMERICANOS)				
CLIENTE	Corporacion Minera Miranda Minermir S.A	CÓDIGO: 1.01.02.01.07		ANEXO:007
FECHA	DETALLE	DÉBITO	CRÉDITO	SALDO
1/04/2022	Saldo Inicial	13,393.73		13,393.73
24/04/2022	Débito concedido a Corporación Minera Miranda Minermir S.A	132.67		13,526.40
15/05/2022	Débito concedido a Corporación Minera	45.93		13,572.33
22/05/2022	Débito concedido a Corporación Minera	82.49		13,654.82
25/05/2022	Abono de cuenta pendiente		6,215.00	7,439.82
29/05/2022	Débito concedido a Corporación Minera	20.55		7,460.37
12/06/2022	Débito concedido a Corporación Minera	113.89		7,574.26
26/06/2022	Débito concedido a Corporación Minera	9.57		7,583.83
30/06/2022	Débito concedido a Corporación Minera	100.28		7,684.11
	TOTAL	13,899.11	6,215.00	7,684.11

EMPRESA COMERCIAL "OROCENTRO"				
LIBRO AUXILIAR DE CUENTAS POR COBRAR				
(EXPRESADO EN DÓLARES AMERICANOS)				
CLIENTE	Taday Barriagas Rafael Alberto	CÓDIGO: 1.01.02.01.08		ANEXO:008
FECHA	DETALLE	DÉBITO	CRÉDITO	SALDO
1/04/2022	Saldo Inicial	557.75		557.75
13/04/2022	Abono de crédito del Sr Taday Barriagas Rafael Alberto		500.00	57.75
	TOTAL	557.75	500.00	57.75

EMPRESA COMERCIAL "OROCENTRO"				
LIBRO AUXILIAR DE CUENTAS POR COBRAR				
(EXPRESADO EN DÓLARES AMERICANOS)				
CLIENTE	Mayra Lorena Alvarado Lituma	CÓDIGO: 1.01.02.01.09		ANEXO:009
FECHA	DETALLE	DÉBITO	CRÉDITO	SALDO
1/04/2022	Saldo Inicial	9,190.93		9,190.93
30/04/2022	Débito concedido a la Sra Mayra de una venta realizada	39.57		9,230.50
15/05/2022	Débito concedido a la Sra Mayra de una venta realizada	20.13		9,250.63
	TOTAL	9,250.63	-	9,250.63

EMPRESA COMERCIAL "OROCENTRO"				
LIBRO AUXILIAR DE CUENTAS POR COBRAR				
(EXPRESADO EN DÓLARES AMERICANOS)				
CLIENTE	Christian Paul Jaramillo Sanchez	CÓDIGO: 1.01.02.01.10		ANEXO:010
FECHA	DETALLE	DÉBITO	CRÉDITO	SALDO
1/04/2022	Saldo Inicial	6,871.39		6,871.39
	TOTAL	6,871.39	-	6,871.39

EMPRESA COMERCIAL "OROCENTRO"				
LIBRO AUXILIAR DE CUENTAS POR COBRAR				
(EXPRESADO EN DÓLARES AMERICANOS)				
CLIENTE	Rogel Jara Cesar Valentin	CÓDIGO: 1.01.02.01.11		ANEXO:011
FECHA	DETALLE	DÉBITO	CRÉDITO	SALDO
1/04/2022	Saldo Inicial	6,801.32		6,801.32
10/04/2022	Crédito concedido al Sr Rogel Jara Cesar Valentín	811.76		7,613.08
	TOTAL	7,613.08	-	7,613.08

EMPRESA COMERCIAL "OROCENTRO"				
LIBRO AUXILIAR DE CUENTAS POR COBRAR				
(EXPRESADO EN DÓLARES AMERICANOS)				
CLIENTE	Orocormina Cia Ltda	CÓDIGO: 1.01.02.01.12		ANEXO:012
FECHA	DETALLE	DÉBITO	CRÉDITO	SALDO
1/04/2022	Saldo Inicial	6,784.27		6,784.27
19/06/2022	Debito concedido a Orocomina por una venta realizada	379.98		7,164.25
26/06/2022	Debito concedido a Orocomina por una venta realizada	267.01		7,431.26
	TOTAL	7,431.26	-	7,431.26

EMPRESA COMERCIAL "OROCENTRO"				
LIBRO AUXILIAR DE CUENTAS POR COBRAR				
(EXPRESADO EN DÓLARES AMERICANOS)				
CLIENTE	Oroconcent S.A	CÓDIGO: 1.01.02.01.13		ANEXO:013
FECHA	DETALLE	DÉBITO	CRÉDITO	SALDO
1/04/2022	Saldo Inicial	6,605.32		6,605.32
	TOTAL	6,605.32	-	6,605.32

EMPRESA COMERCIAL "OROCENTRO"				
LIBRO AUXILIAR DE CUENTAS POR COBRAR				
(EXPRESADO EN DÓLARES AMERICANOS)				
CLIENTE	Minera Reina Del Cisne Minreici C Ltda	CÓDIGO: 1.01.02.01.14		ANEXO:014
FECHA	DETALLE	DÉBITO	CRÉDITO	SALDO
1/04/2022	Saldo Inicial	6,308.38		6,308.38
19/06/2022	Debito concedido a Minera Reina del Cisne por una venta realizada	222.02		6,530.40
	TOTAL	6,530.40	-	6,530.40

EMPRESA COMERCIAL "OROCENTRO"				
LIBRO AUXILIAR DE CUENTAS POR COBRAR				
(EXPRESADO EN DÓLARES AMERICANOS)				
CLIENTE	Rey Clotario Jimenez Astudillo	CÓDIGO: 1.01.02.01.15		ANEXO:015
FECHA	DETALLE	DÉBITO	CRÉDITO	SALDO
1/04/2022	Saldo Inicial	6,195.07		6,195.07
	TOTAL	6,195.07	-	6,195.07

EMPRESA COMERCIAL "OROCENTRO"				
LIBRO AUXILIAR DE CUENTAS POR COBRAR				
(EXPRESADO EN DÓLARES AMERICANOS)				
CLIENTE	Bira Bienes Raices S.A	CÓDIGO: 1.01.02.01.16		ANEXO:016
FECHA	DETALLE	DÉBITO	CRÉDITO	SALDO
1/04/2022	Saldo Inicial	5,950.57		5,950.57
	TOTAL	5,950.57	-	5,950.57

EMPRESA COMERCIAL "OROCENTRO"				
LIBRO AUXILIAR DE CUENTAS POR COBRAR				
(EXPRESADO EN DÓLARES AMERICANOS)				
CLIENTE	Abrigo Puchaicela Ivan Patricio	CÓDIGO: 1.01.02.01.17		ANEXO:017
FECHA	DETALLE	DÉBITO	CRÉDITO	SALDO
1/04/2022	Saldo Inicial	3,670.70		3,670.70
	TOTAL	3,670.70	-	3,670.70

EMPRESA COMERCIAL "OROCENTRO"				
LIBRO AUXILIAR DE CUENTAS POR COBRAR				
(EXPRESADO EN DÓLARES AMERICANOS)				
CLIENTE	Juan Carlos Romero Guevara	CÓDIGO: 1.01.02.01.18		ANEXO:018
FECHA	DETALLE	DÉBITO	CRÉDITO	SALDO
1/04/2022	Saldo Inicial	2,430.90		2,430.90
	TOTAL	2,430.90	-	2,430.90

EMPRESA COMERCIAL "OROCENTRO"				
LIBRO AUXILIAR DE CUENTAS POR COBRAR				
(EXPRESADO EN DÓLARES AMERICANOS)				
CLIENTE	Abrigo Puchaicela Olga	CÓDIGO: 1.01.02.01.19		ANEXO:019
FECHA	DETALLE	DÉBITO	CRÉDITO	SALDO
1/04/2022	Saldo Inicial	5,219.68		5,219.68
	TOTAL	5,219.68	-	5,219.68

EMPRESA COMERCIAL "OROCENTRO"				
LIBRO AUXILIAR DE CUENTAS POR COBRAR				
(EXPRESADO EN DÓLARES AMERICANOS)				
CLIENTE	Armijos Cabrera Yamileth	CÓDIGO: 1.01.02.01.20		ANEXO:020
FECHA	DETALLE	DÉBITO	CRÉDITO	SALDO
1/04/2022	Saldo Inicial	4,957.81		4,957.81
	TOTAL	4,957.81	-	4,957.81

EMPRESA COMERCIAL "OROCENTRO"				
LIBRO AUXILIAR DE CUENTAS POR COBRAR				
(EXPRESADO EN DÓLARES AMERICANOS)				
CLIENTE	Hidalgo Galarza Sarita Araceli	CÓDIGO: 1.01.02.01.21		ANEXO:021
FECHA	DETALLE	DÉBITO	CRÉDITO	SALDO
2/04/2022	Venta S/f 001011-000064261	18.45		18.45
	TOTAL	18.45	-	18.45

EMPRESA COMERCIAL "OROCENTRO"				
LIBRO AUXILIAR DE CUENTAS POR COBRAR				
(EXPRESADO EN DÓLARES AMERICANOS)				
CLIENTE	Vallet Ibarra Nelson Rodrigo	CÓDIGO: 1.01.02.01.22		ANEXO:022
FECHA	DETALLE	DÉBITO	CRÉDITO	SALDO
17/04/2022	Débito concedido al Sr Vallet Ibarra Nelson Rodrigo de una venta realizada	76.26		76.26
	TOTAL	76.26	-	76.26

EMPRESA COMERCIAL "OROCENTRO"				
LIBRO AUXILIAR DE CUENTAS POR COBRAR				
(EXPRESADO EN DÓLARES AMERICANOS)				
CLIENTE	Jacinto Aparicio Abad Ruiz	CÓDIGO: 1.01.02.01.23		ANEXO:023
FECHA	DETALLE	DÉBITO	CRÉDITO	SALDO
30/04/2022	Débito concedido al Sr Jacinto Aparicio Abad Ruiz de una venta realizada	28.90		28.90
	TOTAL	28.90	-	28.90

EMPRESA COMERCIAL "OROCENTRO"				
LIBRO AUXILIAR DE CUENTAS POR COBRAR				
(EXPRESADO EN DÓLARES AMERICANOS)				
CLIENTE	Colcha Chalan Isabel Del Carmen	CÓDIGO: 1.01.02.01.24		ANEXO:024
FECHA	DETALLE	DÉBITO	CRÉDITO	SALDO
30/04/2022	Débito concedido a la Sra Colcha Chalan Isabel Del Carmen de una venta realizada	108.00		108.00
	TOTAL	108.00	-	108.00

EMPRESA COMERCIAL "OROCENTRO"				
LIBRO AUXILIAR DE CUENTAS POR COBRAR				
(EXPRESADO EN DÓLARES AMERICANOS)				
CLIENTE	Aguilar Espinoza Wuilmer Patricio	CÓDIGO: 1.01.02.01.25		ANEXO:025
FECHA	DETALLE	DÉBITO	CRÉDITO	SALDO
30/04/2022	Débito concedido al Sr Aguilar Espinoza Wuilmer Patricio de una venta realizada	34.80		34.80
	TOTAL	34.80	-	34.80

EMPRESA COMERCIAL "OROCENTRO"				
LIBRO AUXILIAR DE CUENTAS POR COBRAR				
(EXPRESADO EN DÓLARES AMERICANOS)				
CLIENTE	Macas Carrion Katherine Del Carmen	CÓDIGO: 1.01.02.01.26		ANEXO:026
FECHA	DETALLE	DÉBITO	CRÉDITO	SALDO
30/04/2022	Débito concedido a la Sra Macas Carrion Katherine Del Carmen de una venta realizada	12.51		12.51
	TOTAL	12.51	-	12.51

EMPRESA COMERCIAL "OROCENTRO"				
LIBRO AUXILIAR DE CUENTAS POR COBRAR				
(EXPRESADO EN DÓLARES AMERICANOS)				
CLIENTE	Chavez Astudillo David Roberto	CÓDIGO: 1.01.02.01.27		ANEXO:027
FECHA	DETALLE	DÉBITO	CRÉDITO	SALDO
30/04/2022	Débito concedido al Sr Chavez Astudillo David Roberto de una venta realizada	21.54		21.54
	TOTAL	21.54	-	21.54

EMPRESA COMERCIAL "OROCENTRO"				
LIBRO AUXILIAR DE CUENTAS POR COBRAR				
(EXPRESADO EN DÓLARES AMERICANOS)				
CLIENTE	Luis Enrique Abad Aguilar	CÓDIGO: 1.01.02.01.28		ANEXO:028
FECHA	DETALLE	DÉBITO	CRÉDITO	SALDO
30/04/2022	Débito concedido al Sr Luis Enrique Abad Aguilar de una venta realizada	243.30		243.30
	TOTAL	243.30	-	243.30

EMPRESA COMERCIAL "OROCENTRO"				
LIBRO AUXILIAR DE CUENTAS POR COBRAR				
(EXPRESADO EN DÓLARES AMERICANOS)				
CLIENTE	Galo Alexander Erreyes Soto	CÓDIGO: 1.01.02.01.29		ANEXO:029
FECHA	DETALLE	DÉBITO	CRÉDITO	SALDO
22/05/2022	Débito concedido al Sr Galo Erreyes de una venta realizada	23.37		23.37
	TOTAL	23.37	-	23.37

EMPRESA COMERCIAL "OROCENTRO"				
LIBRO AUXILIAR DE CUENTAS POR COBRAR				
(EXPRESADO EN DÓLARES AMERICANOS)				
CLIENTE	Ing. Carlos Efraín Pilljo	CÓDIGO: 1.01.02.01.30		ANEXO:030
FECHA	DETALLE	DÉBITO	CRÉDITO	SALDO
0/01/1900	Débito concedido al Sr Carlos de una venta realizada	59.84		59.84
	TOTAL	59.84	-	59.84

EMPRESA COMERCIAL "OROCENTRO"				
LIBRO AUXILIAR DE CUENTAS POR COBRAR				
(EXPRESADO EN DÓLARES AMERICANOS)				
CLIENTE	Jorge Vinicio Román Román	CÓDIGO: 1.01.02.01.31		ANEXO:031
FECHA	DETALLE	DÉBITO	CRÉDITO	SALDO
31/05/2022	Débito concedido al Sr Jorge de una venta realizada	45.75		45.75
	TOTAL	45.75	-	45.75

EMPRESA COMERCIAL "OROCENTRO"				
LIBRO AUXILIAR DE CUENTAS POR COBRAR				
(EXPRESADO EN DÓLARES AMERICANOS)				
CLIENTE	Mireya Jimena Jaramillo Ona	CÓDIGO: 1.01.02.01.32		ANEXO:032
FECHA	DETALLE	DÉBITO	CRÉDITO	SALDO
5/06/2022	Débito concedido a la Sra. Mireya de una venta realizada	17.35		17.35
	TOTAL	17.35	-	17.35

EMPRESA COMERCIAL "OROCENTRO"
LIBRO AUXILIAR DE CUENTAS POR COBRAR
(EXPRESADO EN DÓLARES AMERICANOS)

CLIENTE		CÓDIGO: 1.01.02.01.33		ANEXO:033
FECHA	DETALLE	DÉBITO	CRÉDITO	SALDO
12/06/2022	Débito concedido al Sr. Holger Mijas de una venta realizada	2,734.50		2,734.50
	TOTAL	2,734.50	-	2,734.50

Anexos 5: Auxiliar de Cuentas por Pagar

EMPRESA COMERCIAL "OROCENTRO"				
LIBRO AUXILIAR DE CUENTAS POR PAGAR				
(EXPRESADO EN DÓLARES AMERICANOS)				
PROVEEDOR:	Robert Bosh Sociedad Anónima Ecuabosh	CÓDIGO: 2.01.01.01.01		ANEXO:001
FECHA	DETALLE	DÉBITO	CRÉDITO	SALDO
1/04/2022	Saldo Inicial	-	46,773.01	46,773.01
18/04/2022	Pago a la empresa Robert Bosh Sociedad Anónima	5,000.00		41,773.01
	TOTAL	5,000.00	46,773.01	41,773.01

EMPRESA COMERCIAL "OROCENTRO"				
LIBRO AUXILIAR DE CUENTAS POR PAGAR				
(EXPRESADO EN DÓLARES AMERICANOS)				
PROVEEDOR:	Rey Clotario Jimenez Astudillo	CÓDIGO: 2.01.01.01.02		ANEXO:002
FECHA	DETALLE	DÉBITO	CRÉDITO	SALDO
1/04/2022	Saldo Inicial	-	20,550.12	20,550.12
	TOTAL	-	20,550.12	20,550.12

EMPRESA COMERCIAL "OROCENTRO"				
LIBRO AUXILIAR DE CUENTAS POR PAGAR				
(EXPRESADO EN DÓLARES AMERICANOS)				
PROVEEDOR:	Camping Sutttes Gramhales Cia Ltda	CÓDIGO: 2.01.01.01.03		ANEXO:003
FECHA	DETALLE	DÉBITO	CRÉDITO	SALDO
1/04/2022	Saldo Inicial	-	8,148.00	8,148.00
	TOTAL	-	8,148.00	8,148.00

EMPRESA COMERCIAL "OROCENTRO"				
LIBRO AUXILIAR DE CUENTAS POR PAGAR				
(EXPRESADO EN DÓLARES AMERICANOS)				
PROVEEDOR:	Vepamil S.A	CÓDIGO: 2.01.01.01.04		ANEXO:004
FECHA	DETALLE	DÉBITO	CRÉDITO	SALDO
1/04/2022	Saldo Inicial	-	6,395.00	6,395.00
	TOTAL	-	6,395.00	6,395.00

EMPRESA COMERCIAL "OROCENTRO"				
LIBRO AUXILIAR DE CUENTAS POR PAGAR				
(EXPRESADO EN DÓLARES AMERICANOS)				
PROVEEDOR:	Procesadora De Plásticos Proceplas Sa.	CÓDIGO: 2.01.01.01.05		ANEXO:005
FECHA	DETALLE	DÉBITO	CRÉDITO	SALDO
1/04/2022	Saldo Inicial	-	6,251.41	6,251.41
	TOTAL	-	6,251.41	6,251.41

EMPRESA COMERCIAL "OROCENTRO"				
LIBRO AUXILIAR DE CUENTAS POR PAGAR				
(EXPRESADO EN DÓLARES AMERICANOS)				
PROVEEDOR:	Amcecuador Cia Ltda	CÓDIGO: 2.01.01.01.06		ANEXO:006
FECHA	DETALLE	DÉBITO	CRÉDITO	SALDO
1/04/2022	Saldo Inicial	-	5,048.76	5,048.76
	TOTAL	-	5,048.76	5,048.76

EMPRESA COMERCIAL "OROCENTRO"				
LIBRO AUXILIAR DE CUENTAS POR PAGAR				
(EXPRESADO EN DÓLARES AMERICANOS)				
PROVEEDOR:	Impasgo .S.A	CÓDIGO: 2.01.01.01.07		ANEXO:007
FECHA	DETALLE	DÉBITO	CRÉDITO	SALDO
1/04/2022	Saldo Inicial	-	4,695.99	4,695.99
	TOTAL	-	4,695.99	4,695.99

EMPRESA COMERCIAL "OROCENTRO"				
LIBRO AUXILIAR DE CUENTAS POR PAGAR				
(EXPRESADO EN DÓLARES AMERICANOS)				
PROVEEDOR:	Distribuidora Y Comercializadora De Hierro Dicohierro Cia Ltda	CÓDIGO: 2.01.01.01.08		ANEXO:008
FECHA	DETALLE	DÉBITO	CRÉDITO	SALDO
1/04/2022	Saldo Inicial	-	4,185.56	4,185.56
16/05/2022	Abono de cuenta pendiente	2,000.00		2,185.56
30/06/2022	Crédito concedido		1,388.53	3,574.09
	TOTAL	2,000.00	5,574.09	3,574.09

EMPRESA COMERCIAL "OROCENTRO"				
LIBRO AUXILIAR DE CUENTAS POR PAGAR				
(EXPRESADO EN DÓLARES AMERICANOS)				
PROVEEDOR:	Ferremundo S.A	CÓDIGO: 2.01.01.01.09		ANEXO:009
FECHA	DETALLE	DÉBITO	CRÉDITO	SALDO
1/04/2022	Saldo Inicial	-	2,887.91	2,887.91
	TOTAL	-	2,887.91	2,887.91

EMPRESA COMERCIAL "OROCENTRO"				
LIBRO AUXILIAR DE CUENTAS POR PAGAR				
(EXPRESADO EN DÓLARES AMERICANOS)				
PROVEEDOR:	Tecnicentro Del Austro S.A.Tedasa	CÓDIGO: 2.01.01.01.10		ANEXO:010
FECHA	DETALLE	DÉBITO	CRÉDITO	SALDO
1/04/2022	Saldo Inicial	-	2,196.33	2,196.33
	TOTAL	-	2,196.33	2,196.33

EMPRESA COMERCIAL "OROCENTRO"				
LIBRO AUXILIAR DE CUENTAS POR PAGAR				
(EXPRESADO EN DÓLARES AMERICANOS)				
PROVEEDOR:	Distriorens Cia.Ltda	CÓDIGO: 2.01.01.01.11		ANEXO:011
FECHA	DETALLE	DÉBITO	CRÉDITO	SALDO
1/04/2022	Saldo Inicial	-	374.85	374.85
8/05/2022	Pago de una cuenta pendiente	374.85		-
8/05/2022	Nos conceden un crédito por compra realizada		121.48	121.48
8/06/2022	Pago de una cuenta pendiente	121.48		-
	TOTAL	496.33	496.33	-

EMPRESA COMERCIAL "OROCENTRO"				
LIBRO AUXILIAR DE CUENTAS POR PAGAR				
(EXPRESADO EN DÓLARES AMERICANOS)				
PROVEEDOR:	Marriott S.A	CÓDIGO: 2.01.01.01.12		ANEXO:012
FECHA	DETALLE	DÉBITO	CRÉDITO	SALDO
17/04/2022	Compras realizadas a Marriott S.A		2,282.45	2,282.45
12/05/2022	Pago de cuentas pendientes	2,282.45		0.00
	TOTAL	2,282.45	2,282.45	0.00

EMPRESA COMERCIAL "OROCENTRO"				
LIBRO AUXILIAR DE CUENTAS POR PAGAR				
(EXPRESADO EN DÓLARES AMERICANOS)				
PROVEEDOR:	Hivimar S.A	CÓDIGO: 2.01.01.01.13		ANEXO:013
FECHA	DETALLE	DÉBITO	CRÉDITO	SALDO
8/05/2022	Nos conceden un crédito por compra realizada		490.38	490.38
8/06/2022	Pago de una cuenta pendiente	490.38		-
	TOTAL	490.38	490.38	-

EMPRESA COMERCIAL "OROCENTRO"				
LIBRO AUXILIAR DE CUENTAS POR PAGAR				
(EXPRESADO EN DÓLARES AMERICANOS)				
PROVEEDOR:	Aguirre Y Celi Activentas Cia.Ltda	CÓDIGO: 2.01.01.01.14		ANEXO:014
FECHA	DETALLE	DÉBITO	CRÉDITO	SALDO
12/06/2022	Nos conceden un crédito por compra realizada		474.33	474.33
20/06/2022	Pago de una cuenta pendiente	474.33		-
	TOTAL	474.33	474.33	-

Anexos 6: Facturas de Venta

JORGE JARAMILLO E HIJOS OROCENTRO C. LTDA JORGE JARAMILLO E HIJOS OROCENTRO C. LTDA BARRIO LA Y ALONSO DE MERCADILLO SN Telf: 2972320 email: orocentro@hotmail.es AGENTE DE RETENCION RESOL Nro. NAC-DNCRASC20-00000001	FACTURA ELECTRONICA NO. 001011-000064900 RUC: 0791790476001
--	--

DATOS DEL CLIENTE			
CLIENTE: CORPORACION MINERA MIRANDA MINERMIR S A			
DIRECCION: SITIO EL PACHE		R.U.C: 0791795699001	
VENDEDOR: ALMACEN	RESPONS.: JESSICA	ZONA: ZONA 1	TELEF: 2948220

DATOS DEL DOCUMENTO			
FECHA ELAB: 20/04/2022	FECHA VENC.: 20/05/2022	FORMA DE PAGO: CREDITO	REF.: 91879
AUTORIZACION SRI: 2004202201079179047600120010110000649001190081716			

Codigo	Cantidad	Nombre Producto	P.Unit	Desc%	Total
00000027343	5.00	*CINTA TEFLON DEN 3 4 BLANCA IMCAVA	0.491071	0.000	2.4553
00000013107	7.00	*COLCHA	17.419642	0.000	121.9374

SON: CIENTOTREINTA Y NUEVE, 33/100 DOLARES	Subtotal: 124.40 Descuentos: 0.00 Subtotal TARIFA 0%: 0.00 Subtotal TARIFA 12%: 124.40 12% IVA: 14.93 TOTAL A PAGAR\$: 139.33
Observaciones:	
_____ JORGE JARAMILLO E HIJOS OROCENTRO C. LTDA	
_____ CORPORACION MINERA MIRANDA	

VisualFAC 10 - OLE Sistemas Contables 072797013 - 072797075

NOTA: Si su factura no llega en 48 horas, por favor solicitarla al telf: 2972320 o al email: orocentro@hotmail.es

Revise todas sus facturas electronicas en: www.factel.com.ec Usuario: 0791795699001 Clave: 0791795699001

JORGE JARAMILLO E HIJOS OROCENTRO C. LTDA JORGE JARAMILLO E HIJOS OROCENTRO C. LTDA BARRIO LA Y ALONSO DE MERCADILLO SN Telf: 2972320 email: orocentro@hotmail.es AGENTE DE RETENCION RESOL Nro. NAC-DNCRASC20-00000001	FACTURA ELECTRONICA NO. 001011-000064712 RUC: 0791790476001
--	--

DATOS DEL CLIENTE			
CLIENTE: CONSUMIDOR FINAL			
DIRECCION: No definida		R.U.C: 9999999999999	
VENDEDOR: ALMACEN	RESPONS.: KATHERINE	ZONA: ZONA 1	TELEF:

DATOS DEL DOCUMENTO			
FECHA ELAB: 13/04/2022	FECHA VENC.: 13/04/2022	FORMA DE PAGO: EFECTIVO	REF.: 91675
AUTORIZACION SRI: 1304202201079179047600120010110000647121190081714			

Codigo	Cantidad	Nombre Producto	P.Unit	Desc%	Total
00000022030	99.00	*CLORO HIPOCLORITO DE CALCIO PARA	1.262500	0.000	124.9875

SON: CIENTOTREINTA Y NUEVE, 99/100 DOLARES	Subtotal: 124.99 Descuentos: 0.00 Subtotal TARIFA 0%: 0.00 Subtotal TARIFA 12%: 124.99 12% IVA: 15.00 TOTAL A PAGAR\$: 139.99
Observaciones:	
_____ JORGE JARAMILLO E HIJOS OROCENTRO C. LTDA	
_____ CONSUMIDOR FINAL	

VisualFAC 10 - OLE Sistemas Contables 072797013 - 072797075

NOTA: Si su factura no llega en 48 horas, por favor solicitarla al telf: 2972320 o al email: orocentro@hotmail.es

Revise todas sus facturas electronicas en: www.factel.com.ec Usuario: 9999999999999 Clave: 9999999999999

JORGE JARAMILLO E HIJOS OROCENTRO C. LTDA
JORGE JARAMILLO E HIJOS OROCENTRO C. LTDA
 BARRIO LA Y ALONSO DE MERCADILLO SN Telf: 2972320 email: orocentro@hotmail.es
 AGENTE DE RETENCION RESOL Nro. NAC-DNCRASC20-00000001

FACTURA ELECTRONICA
NO. 001011-000064515
RUC: 0791790476001

DATOS DEL CLIENTE

CLIENTE: NOLE ENCARNACION FRANKLIN AFRANIO
DIRECCION: CATACOCCHA
VENDEDOR: ALMACEN **RESPONS:** KATHERINE **ZONA:** ZONA 1 **R.U.C:** 1106209404
TELEF: 0967299758

DATOS DEL DOCUMENTO

FECHA ELAB: 08/04/2022 **FECHA VENC.:** 08/04/2022 **FORMA DE PAGO:** EFECTIVO **REF.:** 91457
AUTORIZACION SRI: 0804202201079179047600120010110000645151190081712

Codigo	Cantidad	Nombre Producto	P.Unit	Desc%	Total
012456	1.00	*LAMPARA MINERA KL GOLDEN FUTURE	66.973214	0.000	66.9732
22041	1.00	*LAMPARA NEW KL6	55.803571	0.000	55.8035

SON: CIENTO TREINTA Y SEITE, 50/100 DOLARES

Observaciones:

Subtotal:	122.77
Descuentos:	0.00
Subtotal TARIFA 0%:	0.00
Subtotal TARIFA 12%:	122.77
12% IVA:	14.73
TOTAL A PAGAR\$:	137.50

JORGE JARAMILLO E HIJOS OROCENTRO
C. LTDA **NOLE ENCARNACION FRANKLIN**

VisualFAC 10 - OLE Sistemas Contables 072797013 - 072797075

NOTA: Si su factura no llega en 48 horas, por favor solicitarla al telf: 2972320 o al email: orocentro@hotmail.es

Revise todas sus facturas electronicas en: www.factel.com.ec Usuario: 1106209404 Clave: 1106209404

JORGE JARAMILLO E HIJOS OROCENTRO C. LTDA
JORGE JARAMILLO E HIJOS OROCENTRO C. LTDA
 BARRIO LA Y ALONSO DE MERCADILLO SN Telf: 2972320 email: orocentro@hotmail.es
 AGENTE DE RETENCION RESOL Nro. NAC-DNCRASC20-00000001

FACTURA ELECTRONICA
NO. 001011-000064732
RUC: 0791790476001

DATOS DEL CLIENTE

CLIENTE: VALLET IBARRA NELSON RODRIGO
DIRECCION: RIVER FRONT 1 DEP. 403 PTO. SANTA ANA
VENDEDOR: ALMACEN **RESPONS:** KATHERINE **ZONA:** ZONA 1 **R.U.C:** 0959415779001
TELEF: 0997783137

DATOS DEL DOCUMENTO

FECHA ELAB: 14/04/2022 **FECHA VENC.:** 14/05/2022 **FORMA DE PAGO:** CREDITO **REF.:** 91697
AUTORIZACION SRI: 1404202201079179047600120010110000647321190081718

Codigo	Cantidad	Nombre Producto	P.Unit	Desc%	Total
7501892838823	1.00	*SUJETADOR DE NYLON CON MATRACA 1 * 5M	21.044642	0.000	21.0446
076171178558	1.00	*AMBIENTAL GEL BLACK ICE LITTLE TREES	2.785714	0.000	2.7857
076171178244	1.00	*AMBIENTAL GEL CARIBBEAN COLADA LITTLE	2.785714	0.000	2.7857
6925582156201	1.00	*CUCHILLO PELA CABLE CURVO TOTAL 8 PULG	3.803571	0.000	3.8035
8089643972136	8.00	*TAPETE DE ENTRADA 40X60 CM	4.660714	0.000	37.2857
000000026143	2.00	*SAQUILLO PLASTICO USADO	0.187500	0.000	0.3750

SON: SETENTA Y SEIS, 26/100 DOLARES

Observaciones:

Subtotal:	68.09
Descuentos:	0.00
Subtotal TARIFA 0%:	0.00
Subtotal TARIFA 12%:	68.09
12% IVA:	8.17
TOTAL A PAGAR\$:	76.26

JORGE JARAMILLO E HIJOS OROCENTRO
C. LTDA **VALLET IBARRA NELSON RODRIGO**

VisualFAC 10 - OLE Sistemas Contables 072797013 - 072797075

NOTA: Si su factura no llega en 48 horas, por favor solicitarla al telf: 2972320 o al email: orocentro@hotmail.es

Revise todas sus facturas electronicas en: www.factel.com.ec Usuario: 0959415779001 Clave: 0959415779001

JORGE JARAMILLO E HIJOS OROCENTRO C. LTDA
JORGE JARAMILLO E HIJOS OROCENTRO C. LTDA
 BARRIO LA Y ALONSO DE MERCADILLO SN Telf: 2972320 email: orocentro@hotmail.es
 AGENTE DE RETENCION RESOL Nro. NAC-DNCRASC20-00000001

FACTURA ELECTRONICA
NO. 001011-00006605
RUC: 0791790476001

DATOS DEL CLIENTE

CLIENTE: MAYRA LORENA ALVARADO LITUMA
DIRECCION: ALONSO DE MERCADILLO
VENDEDOR: ALMACEN **RESPONS:** JESSICA **ZONA:** **R.U.C:** 0702387671
TELEF: 0952749982

DATOS DEL DOCUMENTO

FECHA ELAB: 10/05/2022 **FECHA VENC.:** 09/06/2022 **FORMA DE PAGO:** CREDITO **REF.:** 92555
AUTORIZACION SRI: 1005202201079179047900120010110000659051190081713

Codigo	Cantidad	Nombre Producto	P.Unit	Desc%	Total
7801027570304	1.00	*PAÑOS LIMPIA PISOS AZUL MASTER 1 UNIDAD	1.321426	0.000	1.3214
7702526216311	1.00	*DETERGENTE LIQUIDO 58 LAVADAS	9.017857	0.000	9.0178
7881036715718	1.00	*POLVO DETERGENTE GOL FLORAL 5000G *	7.625000	0.000	7.6250

SON VEINTE CINCO DOLARES

Observaciones:

Subtotal:	17.97
Descuentos:	0.00
Subtotal TARIFA 0%:	0.00
Subtotal TARIFA 12%:	17.97
12% IVA:	2.36
TOTAL A PAGAR\$:	20.33

JORGE JARAMILLO E HIJOS OROCENTRO
C. LTDA

MAYRA LORENA ALVARADO LITUMA

VisualFAC 10 - OLE Sistemas Contables 072797013 - 072797075

NOTA: Si su factura no llega en 48 horas, por favor solicitarla al telf: 2972320 o al email: orocentro@hotmail.es

Revise todas sus facturas electronicas en: www.factel.com.ec Usuario: 0702387671 Clave: 0702387671

JORGE JARAMILLO E HIJOS OROCENTRO C. LTDA
JORGE JARAMILLO E HIJOS OROCENTRO C. LTDA
 BARRIO LA Y ALONSO DE MERCADILLO SN Telf: 2972320 email: orocentro@hotmail.es
 AGENTE DE RETENCION RESOL Nro. NAC-DNCRASC20-00000001

FACTURA ELECTRONICA
NO. 001011-000064971
RUC: 0791790476001

DATOS DEL CLIENTE

CLIENTE: CONSUMIDOR FINAL
DIRECCION: No definida
VENDEDOR: ALMACEN **RESPONS:** ANALIZ **ZONA:** ZONA 1 **R.U.C:** 999999999999
TELEF:

DATOS DEL DOCUMENTO

FECHA ELAB: 21/04/2022 **FECHA VENC.:** 21/04/2022 **FORMA DE PAGO:** EFECTIVO **REF.:** 91959
AUTORIZACION SRI: 2104202201079179047600120010110000649711190081718

Codigo	Cantidad	Nombre Producto	P.Unit	Desc%	Total
000000026138	1.00	*LAMPARA LINTERNA MINERA	66.973214	0.000	66.9732
000000021989	1.00	*ACEITE TOTAL ROCK DRILL 150	70.535714	0.000	70.5357

SON: CIENTO CINCUENTA Y CUATRO, 01/100 DOLARES

Observaciones:

Subtotal:	137.51
Descuentos:	0.00
Subtotal TARIFA 0%:	0.00
Subtotal TARIFA 12%:	137.51
12% IVA:	16.50
TOTAL A PAGAR\$:	154.01

JORGE JARAMILLO E HIJOS OROCENTRO
C. LTDA

CONSUMIDOR FINAL

VisualFAC 10 - OLE Sistemas Contables 072797013 - 072797075

NOTA: Si su factura no llega en 48 horas, por favor solicitarla al telf: 2972320 o al email: orocentro@hotmail.es

Revise todas sus facturas electronicas en: www.factel.com.ec Usuario: 999999999999 Clave: 999999999999

JORGE JARAMILLO E HIJOS OROCENTRO C. LTDA
JORGE JARAMILLO E HIJOS OROCENTRO C. LTDA
 BARRIO LA Y ALONSO DE MERCADILLO SA Tel: 2972320 email: orocentro@hotmail.es
 AGENTE DE REGISTRO RESOL Nro. MAC-DMCRAS20-00000001

FACTURA ELECTRONICA
NO. 001011-000066173
RUC: 0791790476001

DATOS DEL CLIENTE

CLIENTE: ING CARLOS EFRAN MACAS PILLAJO
 DIRECCION: CASAS DE SAN JUAN
 VENDEDOR: ALMACEN RESPONS: KATHERINE ZONA: ZONA 1
 RUC: 1101920278001
 TELEF: 057520329

DATOS DEL DOCUMENTO

FECHA ELAB: 25/05/2022 FECHA VENC: 27/06/2022 FORMA DE PAGO: CREDITO REF.: 93288
 AUTORIZACION SRI: 280520220107917904760012001011000061731190061714

Código	Cantidad	Nombre Producto	P Unit	Desc%	Total
7901194600024	4.00	*CEMENTO DE CONTACTO AFRICANO GALON	13.257142	0.00	53.4285

SON CINCUENTA Y NUEVE MIL 00 DOLARES

Observaciones:

JORGE JARAMILLO E HIJOS OROCENTRO
 C. LTDA

ING CARLOS EFRAN MACAS

Subtotal	53.43
Descuento:	0.00
Subtotal TARIFA 0%:	0.00
Subtotal TARIFA 12%:	53.43
12% IVA:	6.41
TOTAL A PAGAR:	59.84

VisualFAC 19 - OLE Sistemas Contables 072797815 -072797875

NOTA: Si su factura no llega en 48 horas, por favor solicítala al tel: 2972320 o al email: orocentro@hotmail.es

Revise todas sus facturas electrónicas en: www.factel.com.ec Usuario: 1101920278001 Clave: 1101920278001

JORGE JARAMILLO E HIJOS OROCENTRO C. LTDA
JORGE JARAMILLO E HIJOS OROCENTRO C. LTDA
 BARRIO LA Y ALONSO DE MERCADILLO DN Tel: 2572320 email: orocentro@hotmail.es
 AGENTE DE REPRESENTACION RESOL Nro. NAC-DRCNASC20-00000001

FACTURA ELECTRONICA
NO. 001011-000065842
RUC: 0791790476001

DATOS DEL CLIENTE

CLIENTE: GALO ALEXANDER ERREYES SOTO
DIRECCION: SINSAO **RUC:** 0706702538
VENDEDOR: ALMACEN **RESPONS:** ANALIZ **ZONA:** ZONA 1 **TELEF:**

DATOS DEL DOCUMENTO

FECHA ELAB: 17/05/2022 **FECHA VENC:** 16/06/2022 **FORMA DE PAGO:** CREDITO **REF:** 02524
AUTORIZACION SW: 1705202201079179047900120010110000658421190061714

Codigo	Cantidad	Nombre Producto	P. Unit.	Desc%	Total
337400300123	1.00	*1/8 ACEITE MOTUL 5000 20W-50 4T	6.01787	0.000	6.0178
7801024866911	1.00	*ZAPATO DE LONA INVICTO 41 NEGRO NEGRO	6.096428	0.000	6.0964
7801195024294	1.00	*CASACA ROMPEVIENTOS TALLA L VARIOS	6.151785	0.000	6.1517

SON VEINTITRES, 37/100 DOLARES

Observaciones:

Subtotal	23.27
Descuentos	0.00
Subtotal TARIFA 0%:	0.00
Subtotal TARIFA 12%:	28.87
12% MA:	2.50
TOTAL A PAGAR\$	23.37

JORGE JARAMILLO E HIJOS OROCENTRO C. LTDA **GALO ALEXANDER ERREYES SOTO**

VissuifAC 10 - OLE Sistemas Contables 072767013 - 072767075

NOTA: Si su factura no llega en 48 horas, por favor solicítala al tel: 2972320 o al email: orocentro@hotmail.es

Revise todas sus facturas electronicas en: www.factel.com.ec Usuario: 0706702538 Clave: 0706702538

JORGE JARAMILLO E HIJOS OROCENTRO C. LTDA
JORGE JARAMILLO E HIJOS OROCENTRO C. LTDA
 BARRIO LA Y ALONSO DE MERCADILLO DN Tel: 2572320 email: orocentro@hotmail.es
 AGENTE DE REPRESENTACION RESOL Nro. NAC-DRCNASC20-00000001

FACTURA ELECTRONICA
NO. 001011-000065113
RUC: 0791790476001

DATOS DEL CLIENTE

CLIENTE: LOAYZA SANCHEZ JACOB MARTIN
DIRECCION: EL ORO / PIÑAS / PIÑAS / SN **RUC:** 0705743441
VENDEDOR: ALMACEN **RESPONS:** ANALIZ **ZONA:** ZONA 1 **TELEF:** 0689092548

DATOS DEL DOCUMENTO

FECHA ELAB: 25/05/2022 **FECHA VENC:** 24/06/2022 **FORMA DE PAGO:** EFECTIVO **REF:** 00218
AUTORIZACION SW: 2505202201079179047900120010110000661131190061718

Codigo	Cantidad	Nombre Producto	P. Unit.	Desc%	Total
000000027966	1.00	PAPEL PERIODICO 45 G/M2 34 X 36.5 30LBS	22.000000	0.000	22.0000

SON VEINTIDOS, 00/100 DOLARES

Observaciones:

Subtotal	22.00
Descuentos	0.00
Subtotal TARIFA 0%:	22.00
Subtotal TARIFA 12%:	0.00
12% MA:	0.00
TOTAL A PAGAR\$	22.00

JORGE JARAMILLO E HIJOS OROCENTRO C. LTDA **LOAYZA SANCHEZ JACOB MARTIN**

VissuifAC 10 - OLE Sistemas Contables 072767013 - 072767075

NOTA: Si su factura no llega en 48 horas, por favor solicítala al tel: 2972320 o al email: orocentro@hotmail.es

Revise todas sus facturas electronicas en: www.factel.com.ec Usuario: 0705743441 Clave: 0705743441

JORGE JARAMILLO E HIJOS OROCENTRO C. LTDA
JORGE JARAMILLO E HIJOS OROCENTRO C. LTDA
 BARRIO LA Y ALONSO DE MERCADILLO SN Tel: 2972320 email: orocentro@hotmail.es
 AGENTE DE REGISTRO RESOL Nro. NAC-DMCRASC20-00000001

FACTURA ELECTRONICA
NO. 001011-00005202
RUC: 0791790479001

DATOS DEL CLIENTE

CLIENTE: ROMAN ROMAN JORGE VINICIO
DIRECCION: SN
VENDEDOR: ALMACEN **RESPONS:** JESSICA **ZONA:** ZONA 1
RUC: 0794253509001
TELEF: 0699322947

DATOS DEL DOCUMENTO

FECHA ELAB: 20/05/2022 **FECHA VENC:** 26/05/2022 **FORMA DE PAGO:** CREDITO **REF.:** 00321
AUTORIZACION NRO: 3005202201079179047900120010110000662021190081716

Codigo	Cantidad	Nombre Producto	P. Unit	Desc%	Total
000000027874	1.00	*CANAL C O CORREA GALVANIZADA 100.50 LB	35.71429	0.000	35.7142
00002912	2.00	*SIEMDA 60 11 1 RACA (LIBRAS)	2.54642	0.000	5.1421

SON CLARETA Y CINCO, 75130 DOLARES
 Observaciones: pago con transferencia cuenta bny

Subtotal:	40.85
Descuentos:	0.00
Subtotal TARIFA 0%:	0.00
Subtotal TARIFA 12%:	40.85
12% IVA:	4.90
TOTAL A PAGAR\$	45.75

JORGE JARAMILLO E HIJOS OROCENTRO
 C. LTDA

ROMAN ROMAN JORGE VINICIO

VisualFAC 10 - OLE Sistemas Contables 072797013 - 072797075

NOTA: Si su factura no llega en 48 horas, por favor solicitarla al telef. 2972320 o al email: orocentro@hotmail.es

Revise todas sus facturas electronicas en: www.factel.com.ec Usuario: 0794253509001 Clave: 0794253509001

JORGE JARAMILLO E HIJOS OROCENTRO C. LTDA
JORGE JARAMILLO E HIJOS OROCENTRO C. LTDA
 BARRIO LA Y ALONSO DE MERCADILLO SN Tel: 2972320 email: orocentro@hotmail.es
 AGENTE DE REGISTRO RESOL Nro. NAC-DMCRASC20-00000001

FACTURA ELECTRONICA
NO. 001011-000053485
RUC: 0791790479001

DATOS DEL CLIENTE

CLIENTE: CONSUMIDOR FINAL
DIRECCION: No define
VENDEDOR: ALMACEN **RESPONS:** ANALEZ **ZONA:** ZONA 1
RUC: 9999999999999
TELEF:

DATOS DEL DOCUMENTO

FECHA ELAB: 05/05/2022 **FECHA VENC:** 05/05/2022 **FORMA DE PAGO:** EFECTIVO **REF.:** 00228
AUTORIZACION NRO: 0005202201079179047900120010110000054851190081716

Codigo	Cantidad	Nombre Producto	P. Unit	Desc%	Total
00001572	3.00	*TEE 3 MAKROTUBO	1.375000	0.000	4.1250
00000000211	1.00	*CODO DE 3 X 45° MAKROTUBO	1.303671	0.000	1.3036
00002213	6.00	*TUBO DE USO SANITARIO 75MM DN EX 3M	6.058214	0.000	36.3492
78118480034	1.00	*PEGATUBO PVC ADHESPLAST 120CM	0.553571	0.000	0.5535
00001573	4.00	*REDUCCION 3/2 MAKROTUBO	0.680714	0.000	2.7428
731151822870	1.00	*SIERRA 10	1.060957	0.000	1.0609

SON CINCUENTA Y UNO, 54800 DOLARES
 Observaciones:

Subtotal:	46.25
Descuentos:	0.00
Subtotal TARIFA 0%:	0.00
Subtotal TARIFA 12%:	46.25
12% IVA:	5.55
TOTAL A PAGAR\$	51.84

JORGE JARAMILLO E HIJOS OROCENTRO
 C. LTDA

CONSUMIDOR FINAL

VisualFAC 10 - OLE Sistemas Contables 072797013 - 072797075

NOTA: Si su factura no llega en 48 horas, por favor solicitarla al telef. 2972320 o al email: orocentro@hotmail.es

Revise todas sus facturas electronicas en: www.factel.com.ec Usuario: 9999999999999 Clave: 9999999999999

JORGE JARAMILLO E HIJOS OROCENTRO C. LTDA
JORGE JARAMILLO E HIJOS OROCENTRO C. LTDA
BARRIO LA Y ALONSO DE MERCADILLO SN Telf: 2972320 email: orocentro@hotmail.es
AGENTE DE RETENCION RESOL Nro. NAC-DNCRASC20-00000001

FACTURA ELECTRONICA
NO. 001011-000066770
RUC: 0791790476001

DATOS DEL CLIENTE
CLIENTE: CONSUMIDOR FINAL
DIRECCION: No definida
VENDEDOR: ALMACEN RESPONS.: JESSICA ZONA: ZONA 1 R.U.C.: 9999999999999
TELEF: _____

DATOS DEL DOCUMENTO
FECHA ELAB.: 15/06/2022 FECHA VENC.: 15/06/2022 FORMA DE PAGO: EFECTIVO REF.: 93958
AUTORIZACION SRI: 1506202201079179047600120010110000667701190081719

Código	Cantidad	Nombre Producto	P.Unit	Desc%	Total
7851180309702	1.00	*1 4 ACEITE ISO 100 PARA COMPRESORES	5.678571	0.000	5.6785
00004486	4.00	*CODO POLIPROPILENO 1 2 X 90° ROJA	0.446428	0.000	1.7857
00000026202	1.00	*DESENGRASANTE 1/2 MEDIO GALON	3.821428	0.000	3.8214
7862107410822	1.00	*OLLA OVALADA 16 CM	2.062500	0.000	2.0625
035777005187	1.00	*1/4 LITRO CHARISMA MAGENTA	18.839285	0.000	18.8392

SON: TREINTA Y SEIS, 05/100 DOLARES

Observaciones:

JORGE JARAMILLO E HIJOS OROCENTRO
C. LTDA

CONSUMIDOR FINAL

Subtotal:	32.19
Descuentos:	0.00
Subtotal TARIFA 0%:	0.00
Subtotal TARIFA 12%:	32.19
12% IVA:	3.86
TOTAL A PAGAR\$:	36.05

VisualFAC 10 - OLE Sistemas Contables 072797013 - 072797075

NOTA: Si su factura no llega en 48 horas, por favor solicitarla al telf: 2972320 o al email: orocentro@hotmail.es

Revise todas sus facturas electronicas en: www.factel.com.ec Usuario: 9999999999999 Clave: 9999999999999

JORGE JARAMILLO E HIJOS OROCENTRO C. LTDA
JORGE JARAMILLO E HIJOS OROCENTRO C. LTDA
BARRIO LA Y ALONSO DE MERCADILLO SN Telf: 2972320 email: orocentro@hotmail.es
AGENTE DE RETENCION RESOL Nro. NAC-DNCRASC20-00000001

FACTURA ELECTRONICA
NO. 001011-000066354
RUC: 0791790476001

DATOS DEL CLIENTE
CLIENTE: DISEÑO FISCALIZACION Y CONSTRUCCION DIFICADAS A
DIRECCION: GERARDO ROMERO 39
VENDEDOR: ALMACEN RESPONS.: JESSICA ZONA: ZONA 1 R.U.C.: 0791764637001
TELEF: 0984160717

DATOS DEL DOCUMENTO
FECHA ELAB.: 02/06/2022 FECHA VENC.: 02/06/2022 FORMA DE PAGO: EFECTIVO REF.: 93487
AUTORIZACION SRI: 0206202201079179047600120010110000663541190081711

Código	Cantidad	Nombre Producto	P.Unit	Desc%	Total
00000013495	2.00	UNION 4 PVC MAKROTUBO	0.830000	0.000	1.6600
00001235	1.00	*EMPASTE EXTERIOR LATINA 20KG	16.866071	0.000	16.8660

SON: VEINTE, 55/100 DOLARES

Observaciones:

JORGE JARAMILLO E HIJOS OROCENTRO
C. LTDA

DISEÑO FISCALIZACION Y

Subtotal:	18.53
Descuentos:	0.00
Subtotal TARIFA 0%:	1.66
Subtotal TARIFA 12%:	16.87
12% IVA:	2.02
TOTAL A PAGAR\$:	20.55

VisualFAC 10 - OLE Sistemas Contables 072797013 - 072797075

NOTA: Si su factura no llega en 48 horas, por favor solicitarla al telf: 2972320 o al email: orocentro@hotmail.es

Revise todas sus facturas electronicas en: www.factel.com.ec Usuario: 0791764637001 Clave: 0791764637001

JORGE JARAMILLO E HIJOS OROCENTRO C. LTDA

JORGE JARAMILLO E HIJOS OROCENTRO C. LTDA

BARRIO LA Y ALONSO DE MERCADILLO SN Telf: 2972320 email: orocentro@hotmail.es

AGENTE DE RETENCION RESOL Nro. NAC-DNCRASC20-00000001

FACTURA ELECTRONICA

NO. 001011-000066828

RUC: 0791790476001

DATOS DEL CLIENTE

CLIENTE: OROCORMINA CIA LTDA

DIRECCION: CIUDAD DEL SOL - EDIFICIO PROFESIONAL CENTER MACHALA, PISO 3, OFICINA

R.U.C: 0791784506001

VENDEDOR: ALMACEN

RESPONS.: JESSICA

ZONA: ZONA 1

TELEF: 0986849463

DATOS DEL DOCUMENTO

FECHA ELAB: 16/06/2022 FECHA VENC.: 16/07/2022 FORMA DE PAGO: CREDITO

REF.: 94020

AUTORIZACION SRI: 1606202201079179047600120010110000668281190081718

Codigo	Cantidad	Nombre Producto	P.Unit	Desc%	Total
00000027956	10.00	PAPEL PERIODICO 45G/M2 54 X 36.5 20LBS	22.000000	0.000	220.0000

SON: DOSCIENTOS VEINTE, 00/100 DOLARES

Observaciones:

JORGE JARAMILLO E HIJOS OROCENTRO
C. LTDA

OROCORMINA CIA LTDA

Subtotal:	220.00
Descuentos:	0.00
Subtotal TARIFA 0%:	220.00
Subtotal TARIFA 12%:	0.00
12% IVA:	0.00
TOTAL A PAGAR\$:	220.00

VisualFAC 10 - OLE Sistemas Contables 072797013 - 072797075

NOTA: Si su factura no llega en 48 horas, por favor solicitarla al telf: 2972320 o al email: orocentro@hotmail.es

Revise todas sus facturas electronicas en: www.factel.com.ec Usuario: 0791784506001 Clave: 0791784506001

JORGE JARAMILLO E HIJOS OROCENTRO C. LTDA

JORGE JARAMILLO E HIJOS OROCENTRO C. LTDA

BARRIO LA Y ALONSO DE MERCADILLO SN Telf: 2972320 email: orocentro@hotmail.es

AGENTE DE RETENCION RESOL Nro. NAC-DNCRASC20-00000001

FACTURA ELECTRONICA

NO. 001011-000066457

RUC: 0791790476001

DATOS DEL CLIENTE

CLIENTE: CONSUMIDOR FINAL

DIRECCION: No definida

R.U.C: 9999999999999

VENDEDOR: ALMACEN

RESPONS.: KATHERINE

ZONA: ZONA 1

TELEF:

DATOS DEL DOCUMENTO

FECHA ELAB: 06/06/2022 FECHA VENC.: 06/06/2022 FORMA DE PAGO: EFECTIVO

REF.: 93605

AUTORIZACION SRI: 0606202201079179047600120010110000664571190081718

Codigo	Cantidad	Nombre Producto	P.Unit	Desc%	Total
7862132471263	1.00	*PINTURA LATINA LATEX BLANCO HUESO	5.223214	0.000	5.2232
7862132471195	1.00	*GALON DE PINTURA LATEX ARENA LATINA	5.205357	0.000	5.2053
7861149693729	1.00	*GALON LATEX EXTERIOR TERRACOTA	9.178571	0.000	9.1785
00000026947	1.00	*SIFON WOKA FLEXIBLE 1 1/2 PARA DESAGUE	2.071428	0.000	2.0714
00000026946	1.00	*SIFON WOKA FLEXIBLE 1 1/4 PARA DESAGUE	1.848214	0.000	1.8482
841574030266	1.00	*MANGUERA DE LAVAMANOS 1 2 X 7 8 X 16	4.232142	0.000	4.2321
799592000535	3.00	*LIJA DE AGUA FANDELI 120	0.258928	0.000	0.7767
7862132474684	1.00	*1/4 DE PINTURA ESMALTE NEGRO LATINA	3.919642	0.000	3.9196
00004095	1.00	*LITROS DE DILUYENTE	1.571428	0.000	1.5714

SON: TREINTA Y OCHO, 11/100 DOLARES

Observaciones:

JORGE JARAMILLO E HIJOS OROCENTRO
C. LTDA

CONSUMIDOR FINAL

Subtotal:	34.03
Descuentos:	0.00
Subtotal TARIFA 0%:	0.00
Subtotal TARIFA 12%:	34.03
12% IVA:	4.08
TOTAL A PAGAR\$:	38.11

JORGE JARAMILLO E HIJOS OROCENTRO C. LTDA
JORGE JARAMILLO E HIJOS OROCENTRO C. LTDA
 BARRIO LA Y ALONSO DE MERCADILLO SN Telf: 2972320 email: orocentro@hotmail.es
 AGENTE DE RETENCION RESOL Nro. NAC-DNCRASC20-00000001

FACTURA ELECTRONICA
NO. 001011-000066741
RUC: 0791790476001

DATOS DEL CLIENTE

CLIENTE: MINERA ORO ALIANZA ALLIANCEGOLDS A
DIRECCION: SITIO QUEBRADA HONDA
VENDEDOR: ALMACEN **RESPONS.:** ANALIZ **ZONA:** **R.U.C.:** 0791786517001
TELEF.: 073083-827

DATOS DEL DOCUMENTO

FECHA ELAB.: 14/06/2022 **FECHA VENC.:** 14/07/2022 **FORMA DE PAGO:** CREDITO **REF.:** 93926
AUTORIZACION SRI: 1406202201079179047600120010110000667411190081716

Codigo	Cantidad	Nombre Producto	P.Unit.	Desc%	Total
1000535	1.00	*BALDE DE 35LBS DE GRASA GRAFITO FILRESA	99.348214	0.000	99.3482
00000026510	1.00	*CANECA DE ACEITE PDV HIDRAULICO 68 PDV	55.330357	0.000	55.3303

SON: CIENTO SETENTA Y TRES, 24/100 DOLARES

Observaciones:

Subtotal:	154.68
Descuentos:	0.00
Subtotal TARIFA 0%:	0.00
Subtotal TARIFA 12%:	154.68
12% MA:	18.56
TOTAL A PAGAR\$:	173.24

JORGE JARAMILLO E HIJOS OROCENTRO C. LTDA
 MINERA ORO ALIANZA

VisualFAC 10 - OLE Sistemas Contables 072797013 - 072797075

NOTA: Si su factura no llega en 48 horas, por favor solicitarla al telf: 2972320 o al email: orocentro@hotmail.es

Revise todas sus facturas electronicas en: www.factel.com.ec Usuario: 0791786517001 Clave: 0791786517001

JORGE JARAMILLO E HIJOS OROCENTRO C. LTDA
JORGE JARAMILLO E HIJOS OROCENTRO C. LTDA
 BARRIO LA Y ALONSO DE MERCADILLO SN Telf: 2972320 email: orocentro@hotmail.es
 AGENTE DE RETENCION RESOL Nro. NAC-DNCRASC20-00000001

FACTURA ELECTRONICA
NO. 001011-000066576
RUC: 0791790476001

DATOS DEL CLIENTE

CLIENTE: JACOME PONCE JHONNY ALEJANDRO
DIRECCION: PIÑAS / AVENIDA ANGEL SALVADOR OCHOA S/N (HOSPITAL GENERAL REINA DEL
VENDEDOR: ALMACEN **RESPONS.:** JESSICA **ZONA:** ZONA 1 **R.U.C.:** 0909453524001
TELEF.: 072 976-689

DATOS DEL DOCUMENTO

FECHA ELAB.: 09/06/2022 **FECHA VENC.:** 09/06/2022 **FORMA DE PAGO:** EFECTIVO **REF.:** 93741
AUTORIZACION SRI: 0906202201079179047600120010110000665761190081719

Codigo	Cantidad	Nombre Producto	P.Unit.	Desc%	Total
00000023434	50.00	*PAÑOS ABSORMAX ABSORVENTE	0.651785	0.000	32.5892
00000024338	2.00	*CORDON SALCHICHA ANTIDERRAME	44.553571	0.000	89.1071

SON: CIENTOTREINTA Y SEIS, 30/100 DOLARES

Observaciones:

Subtotal:	121.70
Descuentos:	0.00
Subtotal TARIFA 0%:	0.00
Subtotal TARIFA 12%:	121.70
12% MA:	14.60
TOTAL A PAGAR\$:	136.30

JORGE JARAMILLO E HIJOS OROCENTRO C. LTDA
 JACOME PONCE JHONNY

VisualFAC 10 - OLE Sistemas Contables 072797013 - 072797075

NOTA: Si su factura no llega en 48 horas, por favor solicitarla al telf: 2972320 o al email: orocentro@hotmail.es

Revise todas sus facturas electronicas en: www.factel.com.ec Usuario: 0909453524001 Clave: 0909453524001

Anexos 7: Facturas de Compra

NO TIENE LOGO

R.U.C.: 0990247595001

FACTURA

No. 008-004-000012080

NÚMERO DE AUTORIZACIÓN

1204202201099024759500120080040000120808994259616

FECHA Y HORA DE AUTORIZACIÓN: 12/04/2022 16:36:49

AMBIENTE: PRODUCCIÓN

EMISIÓN: NORMAL

CLAVE DE ACCESO



1204202201099024759500120080040000120808994259616

MARRIOTT S.A.

MARRIOTT S.A.

Dirección Matriz: GUAYAS /SALITRE / VIA A SALITRE KM 1.5 PRINCIPAL SN

Dirección Sucursal: VIA A SALITRE KM 12

Contribuyente Especial 8925

OBLIGADO A LLEVAR CONTABILIDAD SI

Razón Social / Nombres y Apellidos: JORGE JARAMILLO E HUOS OROCENTRO C.LTDA.

Identificación 0791790478001

Fecha 12/04/2022 Placa / Matrícula: nul Guía 008-004-000001879

Dirección: ALONSO DE MERCADILLO SN

Cod. Principal	Cod. Auxiliar	Cantidad	Descripción	Detalle Adicional	Precio Unitario	Subsidio	Precio sin Subsidio	Descuento	Precio Total
K23005		2.00	LAMPARA DE TECHO LED CROMADA CUADRADA CON CRISTALES 24W 6000K 42X42X10 CM		109.99	0.00	0.00	0.00	219.98
K23003		2.00	LAMPARA DE TECHO LED CROMADA REDONDA ARO CON CRISTALES 24W 6000K Ø46X10 CM		104.08	0.00	0.00	0.00	208.16
K01221		3.00	PLAFÓN CUADRADO CON DISEÑO CIRCULOS C/ APLIQUES CLEAR SIN BOQUILLA 34X34X10 CM		17.63	0.00	0.00	0.00	53.49
I6310		8.00	MODULO LEDE XEASY GIMAN 15W 2700KA000K6500K 100-260V FP>0.9 18.3X3.2CM 20000H 120° 1300-1500LM		11.11	0.00	0.00	31.11	57.77
K01136		3.00	PLAFÓN CIRCULAR VIDRIO SATIN BASE ESPEJO DISEÑO ANIMAL PRINT SIN BOQUILLA 31.5X31.5X8 CM		18.55	0.00	0.00	0.00	55.65
K01104		3.00	LAMPARA DE TECHO CROMADA PRISMAS DE CRISTAL REQUIERE 3L E14 Ø30X15 CM		49.41	0.00	0.00	0.00	148.23

Información Adicional	
Forma de Pago:	Crédito 30-45-60-75 días
Teléfono:	072972320 -
Vendedor:	2102-FRANCISCO FIGUEROA
Dirección del Cliente:	ALONSO DE MERCADILLO SN
Correo Electrónico:	comercial.oroceentro@gmail.com
Fecha de Vencimiento:	12/05/2022 27/05/2022 11/06/2022 26/06/2022
Orden de Compra:	No tiene

Forma de pago	Valor
20 - OTROS CON UTILIZACION DEL SISTEMA FINANCIERO	832.47

SUBTOTAL 12%	743.28
SUBTOTAL 0%	0.00
SUBTOTAL NO OBJETO DE IVA	0.00
SUBTOTAL EXENTO DE IVA	0.00
SUBTOTAL SIN IMPUESTOS	743.28
TOTAL DESCUENTO	31.11
ICE	0.00
IVA 12%	89.19
TOTAL DEVOLUCION IVA	0.00
IRBPNR	0.00
PROPINA	0.00
VALOR TOTAL	832.47
VALOR TOTAL SIN SUBSIDIO	0.00
AHORRO POR SUBSIDIO: (Incluye IVA cuando corresponda)	0.00

NO TIENE LOGO

R.U.C.: 0990247595001

FACTURA

No. 008-004-000012087

NÚMERO DE AUTORIZACIÓN

1204202201099024759500120080040000120878994259614

FECHA Y HORA DE AUTORIZACIÓN: 12/04/2022 17:11:36

AMBIENTE: PRODUCCIÓN

EMISIÓN: NORMAL

CLAVE DE ACCESO



1204202201099024759500120080040000120878994259614

MARRIOTT S.A.

MARRIOTT S.A.

Dirección Matriz: GUAYAS /SAUTRE / VIA A SAUTRE KM 1.5 PRINCIPAL SN

Dirección Sucursal: VIA A SALITRE KM 12

Contribuyente Especial: 8925

OBLIGADO A LLEVAR CONTABILIDAD: SI

Razón Social / Nombres y Apellidos: JORGE JARAMILLO E HUOS OROCENTRO C.LTDA.

Identificación: 0791790478001

Fecha: 12/04/2022 Placa / Matricula: nul Guía: 008-004-00001880

Dirección: ALONSO DE MERCADILLO SN

Cod. Principal	Cod. Auxiliar	Cantidad	Descripción	Detalle Adicional	Precio Unitario	Subsidio	Precio sin Subsidio	Descuento	Precio Total
K59405		10.00	PLAFÓN SOBREPUESTO BORDES RECTOS LGP CUADRADO BLANCO 12W 8000K 100-265V FP>0.9 960LM LEDEX		7.10	0.00	0.00	29.82	41.18
K59403		10.00	PLAFÓN SOBREPUESTO BORDES RECTOS LGP REDONDO BLANCO 8W 8000K 100-265V FP>0.5 480LM LEDEX		4.25	0.00	0.00	17.85	24.65
K59408		10.00	PLAFÓN SOBREPUESTO BORDES RECTOS LGP REDONDO BLANCO 18W 8000K 100-265V FP>0.9 1440LM LEDEX		8.75	0.00	0.00	36.75	50.75
K59404		10.00	PLAFÓN SOBREPUESTO BORDES RECTOS LGP REDONDO BLANCO 12W 8000K 100-265V FP>0.9 960LM LEDEX		7.00	0.00	0.00	29.40	40.80
K59402		10.00	PLAFÓN SOBREPUESTO BORDES RECTOS LGP CUADRADO BLANCO 6W 8000K 100-265V FP>0.5 480LM LEDEX		4.67	0.00	0.00	19.61	27.09

Información Adicional	
Forma de Pago:	Crédito 30 días
Teléfono:	072972320 -
Vendedor:	2102-FRANCISCO FIGUEROA
Dirección del Cliente:	ALONSO DE MERCADILLO SN
Correo Electrónico:	comercial.oro centro@gmail.com
Fecha de Vencimiento:	12/05/2022
Orden de Compra:	No tiene

Forma de pago	Valor
20 - OTROS CON UTILIZACION DEL SISTEMA FINANCIERO	206.38

SUBTOTAL 12%	184.27
SUBTOTAL 0%	0.00
SUBTOTAL NO OBJETO DE IVA	0.00
SUBTOTAL EXENTO DE IVA	0.00
SUBTOTAL SIN IMPUESTOS	184.27
TOTAL DESCUENTO	133.43
ICE	0.00
IVA 12%	22.11
TOTAL DEVOLUCION IVA	0.00
IRBPNR	0.00
PROPINA	0.00
VALOR TOTAL	206.38
VALOR TOTAL SIN SUBSIDIO	0.00
AHORRO POR SUBSIDIO: (Incluye IVA cuando corresponda)	0.00

NO TIENE LOGO

MARRIOTT S.A.

MARRIOTT S.A.

Dirección Matriz: GUAYAS/SALITRE / VIA A SALITRE KM 1.5 PRINCIPAL S/N

Dirección Sucursal: VIA A SALITRE KM 12

Contribuyente Especial 6925
OBLIGADO A LLEVAR CONTABILIDAD SI

R.U.C.: 0990247595001

FACTURA

No. 008-004-000012088

NÚMERO DE AUTORIZACIÓN

1204202201099024759500120080040000120888994259611

FECHA Y HORA DE AUTORIZACIÓN: 12/04/2022 17:11:47

AMBIENTE: PRODUCCIÓN

EMISIÓN: NORMAL

CLAVE DE ACCESO



1204202201099024759500120080040000120888994259611

Razón Social / Nombres y Apellidos: JORGE JARAMILLO E HIJOS OROCENTRO C.LTDA.
Identificación: 0791790476001
Fecha: 12/04/2022 Placa / Matriculación: null Guía: 008-004-000001680
Dirección: ALONSO DE MERCADILLO SN

Cod. Principal	Cod. Auxiliar	Cantidad	Descripción	Detalle Adicional	Precio Unitario	Subsidio	Prediosh Subsidio	Desuento	Precio Total
IS6586		100.00	FOCO LED OVO T E27 30W 6500K 100-240V FP>0.9 80X119MM 2700LM 20000HRS		4.50	0.00	0.00	189.00	261.00
IS6549	786211265 1746	48.00	FOCO LED OVO T E27 50W 6500K 100-240V FP>0.9 140X229MM 20000H 240° 4500LM LEDEX		8.75	0.00	0.00	176.40	243.60
KS9359		24.00	ODB LED FLAT REDONDO BLANCO 6W 6000K 100-265V FP>0.5 480LM LEDEX		3.47	0.00	0.00	34.98	48.30
KS9353		36.00	ODB LED FLAT REDONDO BLANCO 3W 6000K 100-265V FP>0.5 240LM LEDEX		2.72	0.00	0.00	41.13	56.79
KS9380		12.00	ODB LED FLAT CUADRADO BLANCO 24W 6000K 100-265V FP>0.9 1920LM LEDEX		11.29	0.00	0.00	56.90	78.58
IS6584		100.00	FOCO LED OVO T E27 20W 6500K 100-240V FP>0.9 70X105MM 1800LM 20000HRS LEDEX		2.90	0.00	0.00	121.80	168.20
IS6531	786211265 1609	200.00	FOCO LED A60 E27 10W 6500K 100-130V60HZ 60X109MM 15000H 220° 800LM LEDEX		0.87	0.00	0.00	73.08	100.92
IS6550	786211265 1753	24.00	FOCO LED OVO PLUS E27 100W 6500K 100-240V FP>0.9 138X253MM 25000H 240° 8000LM LEDEX		22.00	0.00	0.00	221.76	306.24
KS9465		24.00	ODB LED FLAT CUADRADO BLANCO 3W 6000K 100-265V FP>0.5 240LM LEDEX		2.80	0.00	0.00	28.22	38.98
KS9362		12.00	ODB LED FLAT CUADRADO BLANCO 6W 6000K 100-265V FP>0.5 480LM LEDEX		3.50	0.00	0.00	17.64	24.36

Información Adicional	
Forma de Pago:	Crédito 30 días
Teléfono:	072972320 -
Vendedor:	2102-FRANCISCO FIGUEROA
Dirección del Cliente:	ALONSO DE MERCADILLO SN
Correo Electrónico:	comercial.oro centro@gmail.com
Fecha de Vencimiento:	12/05/2022
Orden de Compra:	No tiene

Forma de pago	Valor
20 - OTROS CON UTILIZACION DEL SISTEMA FINANCIERO	1486.21

SUBTOTAL 12%	1326.97
SUBTOTAL 0%	0.00
SUBTOTAL NO OBJETO DE IVA	0.00
SUBTOTAL EXENTO DE IVA	0.00
SUBTOTAL SIN IMPUESTOS	1326.97
TOTAL DESCUENTO	960.91
ICE	0.00
IVA 12%	159.24
TOTAL DEVOLUCION IVA	0.00
IRBPNR	0.00
PROPINA	0.00
VALOR TOTAL	1486.21
VALOR TOTAL SIN SUBSIDIO	0.00
AHORRO POR SUBSIDIO: (Incluye IVA cuando corresponda)	0.00

NO TIENE LOGO

CASTILLO TENEZACA HERMES STALIN

MULTICOMERCIOS GALARZA

Dirección OLMEDO S/N Y ENTRE PAEZ Y JUNIN

Matriz:

Dirección OLMEDO S/N Y ENTRE PAEZ Y JUNIN

Sucursal:

OBLIGADO A LLEVAR CONTABILIDAD SI

Agente de Retención Resolución No. 1

R.U.C.: 0703821900001

FACTURA

No. 001-004-000011393

NÚMERO DE AUTORIZACIÓN

2104202201070382190000120010040000113930000659515

FECHA Y HORA DE
AUTORIZACIÓN: 23/04/2022 10:24:03

AMBIENTE: PRODUCCIÓN

EMISIÓN: NORMAL

CLAVE DE ACCESO

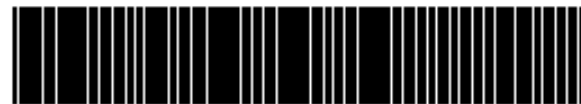

2104202201070382190000120010040000113930000659515

Razón Social / Nombres y Apellidos: JORGE JARAMILLO E HIJOS OROCENTRO C.LTDA.

Identificación: 0791790476001

Fecha: 21/04/2022 Placa / Matrícula: nul Guía

Dirección: ALONSO DE MERCADILLO SN

Cod. Principal	Cod. Auxiliar	Cantidad	Descripción	Detalle Adicional	Precio Unitario	Subsidio	Prediosh Subsidio	Desuento	Precio Total
5.01.05449		12.00	INVICTO 39 NEGRO PICA		5.58	0.00	0.00	0.00	66.96
5.01.05453		12.00	INVICTO 41 NEGRO PICA		5.58	0.00	0.00	0.00	66.96
5.01.05460		6.00	INVICTO 44 NEGRO PICA		5.58	0.00	0.00	0.00	33.48
5.01.05605		6.00	INVICTO 38 NEGRO PICA		5.04	0.00	0.00	0.00	30.27

Información Adicional	
Dirección:	ALONSO DE MERCADILLO SN
Email:	orocentro@hotmail.es

Forma de pago	Valor
20 - OTROS CON UTILIZACION DEL SISTEMA FINANCIERO	221.39

SUBTOTAL 12%	197.67
SUBTOTAL 0%	0.00
SUBTOTAL NO OBJETO DE IVA	0.00
SUBTOTAL EXENTO DE IVA	0.00
SUBTOTAL SIN IMPUESTOS	197.67
TOTAL DESCUENTO	0.00
ICE	0.00
IVA 12%	23.72
TOTAL DEVOLUCION IVA	0.00
IRBPNR	0.00
PROPINA	0.00
VALOR TOTAL	221.39
VALOR TOTAL SIN SUBSIDIO	0.00
AHORRO POR SUBSIDIO: (Incluye IVA cuando corresponda)	0.00

NO TIENE LOGO

CASTILLO TENEZACA HERMES STALIN

MULTICOMERCIOS GALARZA

Dirección Matriz: OLMEDO S/N Y ENTRE PAEZ Y JUNIN

Dirección Sucursal: OLMEDO S/N Y ENTRE PAEZ Y JUNIN

OBLIGADO A LLEVAR CONTABILIDAD SI

Agente de Retención Resolución No. 1

R.U.C.: 0703821900001

FACTURA

No. 001-004-000011252

NÚMERO DE AUTORIZACIÓN

0604202201070382190000120010040000112520000571411

FECHA Y HORA DE AUTORIZACIÓN: 07/04/2022 10:38:49

AMBIENTE: PRODUCCIÓN

EMISIÓN: NORMAL

CLAVE DE ACCESO



0604202201070382190000120010040000112520000571411

Razón Social / Nombres y Apellidos: JORGE JARAMILLO E HIJOS OROCENTRO C.LTDA.

Identificación: 0791790476001

Fecha: 06/04/2022 Placa / Matricula: null Guía

Dirección: ALONSO DE MERCADILLO SN

Cod. Principal	Cod. Auxiliar	Cantidad	Descripción	Detalle Adicional	Precio Unitario	Subsidio	Prediosh Subsidio	Desuento	Precio Total
5.01.00595		15.00	SILLA PORTUGAL BEIGE PIKA		4.87	0.00	0.00	5.84	67.15
5.01.00596		15.00	SILLA PORTUGAL CONCHO DE VINO PIKA		4.87	0.00	0.00	5.84	67.15
5.01.00597		10.00	SILLA PORTUGAL BLANCA PIKA		4.87	0.00	0.00	3.89	44.77
5.01.01208		6.00	CANASTILLA PAPIRO GDE NATURAL PIKA		1.52	0.00	0.00	0.00	9.11
5.01.01341		3.00	POMO CONFITE 3.75LT ROJO PIKA		2.02	0.00	0.00	0.00	6.05
5.01.01342		3.00	POMO CONFITE 3.75LT AZUL PIKA		2.02	0.00	0.00	0.00	6.05
5.01.01353		6.00	MACETERO AMAPOLA CH TERR PIKA		1.07	0.00	0.00	0.00	6.43
5.01.01782		3.00	MACETERO MADEIRA HEXAGONAL CHICO CAFE OSCURO PIKA		2.23	0.00	0.00	0.00	6.70
5.01.02312		3.00	MACETERO MADEIRA HEXAGONAL MEDIANO CAFE CEDRO PIKA		2.95	0.00	0.00	0.00	8.84
5.01.03018		3.00	MACETERO RATAN REDONDO CHICO BEIG PIKA		2.14	0.00	0.00	0.00	6.43
5.01.03019		3.00	MACETERO RATAN REDONDO MEDIANO BEIG PIKA		3.30	0.00	0.00	0.00	9.91
5.01.03507		3.00	MESA CUADRADA PALMIRA BLANCA PIKA		15.13	0.00	0.00	0.00	45.40

Cod. Principal	Cod. Auxiliar	Cantidad	Descripción	Detalle Adicional	Precio Unitario	Subsidio	Precio sin Subsidio	Descuento	Precio Total
5.01.03763		3.00	MACETERO MADEIRA HEXAGONAL GRANDE CAFE CEDRO PIKA		3.66	0.00	0.00	0.00	10.98
5.01.03888		1.00	SILLA DISNEY MARVEL SPIDERMAN ROJO PIKA		7.46	0.00	0.00	0.00	7.46
5.01.04714		1.00	SILLA DISNEY CARS 8 AZUL		7.19	0.00	0.00	0.00	7.19
5.01.05071		1.00	SILLA DISNEY FROZEN 3 VIOLETA		7.19	0.00	0.00	0.00	7.19
5.01.05110		1.00	MESA DISNEY FROZEN 3 VIOLETA PIKA		15.22	0.00	0.00	0.00	15.22
5.01.06269		1.00	MESA DISNEY PRINCESAS #11 FUCSIA PIKA		15.22	0.00	0.00	0.00	15.22
5.01.06346		1.00	SILLA DISNEY PRINCESAS #11 FUCSIA		7.19	0.00	0.00	0.00	7.19
5.01.06747		10.00	SILLA PORTUGAL CAFE PIKA		4.87	0.00	0.00	3.89	44.77
5.01.07756		6.00	POMO PASTELLO 3LT CELESTE SOLIDO PIKA		2.77	0.00	0.00	0.00	16.61
5.01.07758		6.00	POMO PASTELLO 3LT ROSADO CORAL PIKA		2.77	0.00	0.00	0.00	16.61

Información Adicional	
Dirección:	ALONSO DE MERCADILLO SN
Email:	oro centro@hotmail.es

Forma de pago	Valor
20 - OTROS CON UTILIZACION DEL SISTEMA FINANCIERO	484.32

SUBTOTAL 12%	432.43
SUBTOTAL 0%	0.00
SUBTOTAL NO OBJETO DE IVA	0.00
SUBTOTAL EXENTO DE IVA	0.00
SUBTOTAL SIN IMPUESTOS	432.43
TOTAL DESCUENTO	19.46
ICE	0.00
IVA 12%	51.89
TOTAL DEVOLUCION IVA	0.00
IRBPNR	0.00
PROPINA	0.00
VALOR TOTAL	484.32

VALOR TOTAL SIN SUBSIDIO	0.00
AHORRO POR SUBSIDIO: (Incluye IVA cuando corresponda)	0.00

NO TIENE LOGO

Hivimar S. A.

Hivimar S. A.

Dirección Av. Juan Tanca Marengo Km 2.5 y Av. Agustín Freire
Matriz:

Dirección Av. Juan Tanca Marengo Km 2.5 Y A. Freire
Sucursal:

Contribuyente Especial 6925

OBLIGADO A LLEVAR CONTABILIDAD SI

R.U.C.: 0990129185001

FACTURA

No. 001-209-000097966

NÚMERO DE AUTORIZACIÓN

0305202201099012918500120012090000979660114460412

FECHA Y HORA DE
AUTORIZACIÓN: 03/05/2022 19:41:27

AMBIENTE: PRODUCCIÓN

EMISIÓN: NORMAL

CLAVE DE ACCESO



0305202201099012918500120012090000979660114460412

Razón Social / Nombres y Apellidos:

JORGE JARAMILLO E HIJOS OROCENTRO C.LTDA. COMERCIAL ORO CENTRO

Identificación 0791790476001

Fecha 03/05/2022 Placa / Matricula: nul Gula

Dirección:

Cod. Principal	Cod. Auxiliar	Cantidad	Descripción	Detalle Adicional	Precio Unitario	Subsidio	Precio sin Subsidio	Descuento	Precio Total
1002850	786120060 1212	10.00	CMB 6000 2RSC3	JND 00	0.93	0.00	0.00	3.72	5.58
1003264	786120060 1700	17.00	CMB 6207 2RSC3	JND 00	4.42	0.00	0.00	30.06	45.08
1003300	786120060 1731	12.00	CMB 6210 2RS	JND 00	7.59	0.00	0.00	36.43	54.65
1003617	786120060 2196	10.00	CMB 6305 2RSC3	JND 00	3.52	0.00	0.00	14.08	21.12
1003671	786120060 2271	18.00	CMB 6309 2RSC3	JND 00	12.42	0.00	0.00	89.42	134.14
1005608	1005608	6.00	SKF NJ205 ECP/C3	JND 00	45.08	0.00	0.00	89.26	161.22
SERVLOG	SERVLOG	1.00	SERVICIO LOGISTICO	JND 00	3.00	0.00	0.00	0.00	3.00

Información Adicional	
Nro. OC Cliente:	100034-SFA-46371
Forma de Pago:	Crédito
Entrega:	5701163172
Items - Kits:	Total Items: 73.000 - Total Kits: 0
Telf./Direc.:	072972320/BARRIOLAYALONSOEMERCADILLOS
Direc. Dest.:	BARRIO LA Y ALONSO DE MERCADILLO SN/ZARUMA
Cliente:	463639
Usuario:	JCAICEDO
Documento Sap:	5401176492-0022355824
Sucursal:	1100-Guayaquil Matriz

Forma de pago	Valor
20 - OTROS CON UTILIZACION DEL SISTEMA FINANCIERO	498.16

SUBTOTAL 12%	444.79
SUBTOTAL 0%	0.00
SUBTOTAL NO OBJETO DE IVA	0.00
SUBTOTAL EXENTO DE IVA	0.00
SUBTOTAL SIN IMPUESTOS	444.79
TOTAL DESCUENTO	262.97
ICE	0.00
IVA 12%	53.37
TOTAL DEVOLUCION IVA	0.00
IRBPNR	0.00
PROPINA	0.00
VALOR TOTAL	498.16
VALOR TOTAL SIN SUBSIDIO	0.00
AHORRO POR SUBSIDIO: (Incluye IVA cuando corresponda)	0.00

NO TIENE LOGO

R.U.C.: 0791739403001

FACTURA

No. 001-002-000414221

NÚMERO DE AUTORIZACIÓN

0205202201079173940300120010020004142215033083013

FECHA Y HORA DE AUTORIZACIÓN: 02/05/2022 16:26:43

AMBIENTE: PRODUCCIÓN

EMISIÓN: NORMAL

CLAVE DE ACCESO



0205202201079173940300120010020004142215033083013

DISTRIORENSE CIA LTDA

DISTRIORENSE CIA LTDA

Dirección Matriz: EL ORO / MACHALA / MACHALA / AV FERROVIARIA S/N Y ALEJANDRO CASTRO

Dirección Sucursal: EL ORO / MACHALA / MACHALA / AV FERROVIARIA S/N Y ALEJANDRO CASTRO

Contribuyente Especial 440

OBLIGADO A LLEVAR CONTABILIDAD SI

Razón Social / Nombres y Apellidos: JORGE JARAMILLO E HIJOS OROCENTRO C.LTDA.

Identificación 0791739476001

Fecha 02/05/2022

Placa / Matrícula: null

Guía 001-001-000019783

Dirección: BARRIO LA Y ALONSO DE MERCADILLO - FTE A COMPAÑIA BIRA - ZARUMA -R.BLACIO

Cod. Principal	Cod. Auxiliar	Cantidad	Descripción	Detalle Adicional	Precio Unitario	Subsidio	Precio sin Subsidio	Descuento	Precio Total
3944	0	1.00	BUENCAN ADULT RMG CARNE 1X30KG	JNI AGRIPAC	35.62	0.00	0.00	0.00	35.63
3943	0	1.00	BUENCAN ADULT RMG POLLO T/SUAV 1X30KG	JNI AGRIPAC	35.62	0.00	0.00	0.00	35.63
4088	0	4.00	SUAVITEL PRIMAVERAL 4X3LTS+1LT GTS	JNI COLGATE PALMOLIVE	9.73	0.00	0.00	0.00	38.93

Información Adicional	
Factura:	001-002-000414221
Nombre Comercial Cliente:	OROCENTRO
Dirección:	BARRIO LA Y ALONSO DE MERCADILLO - FTE A COMPAÑIA BIRA - ZARUMA -R.BLACIO
Código cliente:	M08324
Término de Pago:	30 días
Fecha de Vencimiento:	01/06/2022
Camión:	DCASTILLO CASTILLO BARRIOS DARJUNTON ANDRES, OBA7894
Registro Interno de Guía:	9999

Forma de pago	Valor
20 - OTROS CON UTILIZACION DEL SISTEMA FINANCIERO	123.41

SUBTOTAL 12%	110.18
SUBTOTAL 0%	0.00
SUBTOTAL NO OBJETO DE IVA	0.00
SUBTOTAL EXENTO DE IVA	0.00
SUBTOTAL SIN IMPUESTOS	110.18
TOTAL DESCUENTO	0.00
ICE	0.00
IVA 12%	13.22
TOTAL DEVOLUCION IVA	0.00
IRBPNR	0.00
PROPIÑA	0.00
VALOR TOTAL	123.41

VALOR TOTAL SIN SUBSIDIO	0.00
AHORRO POR SUBSIDIO: (Incluye IVA cuando corresponda)	0.00

NO TIENE LOGO

R.U.C.: 0703821900001

FACTURA

No. 001-004-000011610

NÚMERO DE AUTORIZACIÓN

1205202201070382190000120010040000116100000805819

FECHA Y HORA DE AUTORIZACIÓN: 14/05/2022 17:43:12

AMBIENTE: PRODUCCIÓN

EMISIÓN: NORMAL

CLAVE DE ACCESO



1205202201070382190000120010040000116100000805819

CASTILLO TENEZACA HERMES STALIN

MULTICOMERCIOS GALARZA

Dirección Matriz: OLMEDO S/N Y ENTRE PAEZ Y JUNIN

Dirección Sucursal: OLMEDO S/N Y ENTRE PAEZ Y JUNIN

OBLIGADO A LLEVAR CONTABILIDAD SI

Agente de Retención Resolución No. 1

Razón Social / Nombres y Apellidos: JORGE JARAMILLO E HIJOS OROCENTRO C.LTDA.

Identificación: 0791790476001

Fecha: 12/05/2022 Placa / Matrícula: null Guía

Dirección: ALONSO DE MERCADILLO SN

Cod. Principal	Cod. Auxiliar	Cantidad	Descripción	Detalle Adicional	Precio Unitario	Subsidio	Predosin Subsidio	Desuento	Precio Total
5.01.01020		6.00	SURTIDOR DE AGUA CELESTE PIKA		7.90	0.00	0.00	0.00	47.41
5.01.01104		6.00	SURTIDOR DE AGUA BLANCO PIKA		7.90	0.00	0.00	0.00	47.41
5.01.03889		1.00	MESA DISNEY MARVEL SPIDERMAN ROJO PIKA		15.22	0.00	0.00	0.00	15.22

Información Adicional	
Dirección:	ALONSO DE MERCADILLO SN
Email:	oro centro@hotmail.es

Forma de pago	Valor
20 - OTROS CON UTILIZACION DEL SISTEMA FINANCIERO	123.24

SUBTOTAL 12%	110.04
SUBTOTAL 0%	0.00
SUBTOTAL NO OBJETO DE IVA	0.00
SUBTOTAL EXENTO DE IVA	0.00
SUBTOTAL SIN IMPUESTOS	110.04
TOTAL DESCUENTO	0.00
ICE	0.00
IVA 12%	13.20
TOTAL DEVOLUCION IVA	0.00
IRSPNR	0.00
PROPINA	0.00
VALOR TOTAL	123.24

VALOR TOTAL SIN SUBSIDIO	0.00
AHORRO POR SUBSIDIO: (Incluye IVA cuando corresponda)	0.00

NO TIENE LOGO

R.U.C.: 1790613941001

FACTURA

No. 002-003-000046929

NÚMERO DE AUTORIZACIÓN

0505202201179061394100120020030000469291234567818

FECHA Y HORA DE AUTORIZACIÓN: 05/05/2022 11:15:24

AMBIENTE: PRODUCCIÓN

EMISIÓN: NORMAL

CLAVE DE ACCESO



0505202201179061394100120020030000469291234567818

ADITEC ECUATORIANA CIA.LTDA.

ADITEC ECUATORIANA CIA.LTDA.

Dirección Matriz: NAZARETH OE1-166 Y MELCHOR TOAZA

Dirección Sucursal: NAZARETH OE1-166 Y MELCHOR TOAZA

Contribuyente Especial 02239

OBLIGADO A LLEVAR CONTABILIDAD SI

Razón Social / Nombres y Apellidos: JORGE JARAMILLO E HIJOS OROCENTRO C.LTDA.

Identificación 0791790476001

Fecha 05/05/2022 Placa / Matrícula: nul Guía

Dirección: ZARUMA / ALONSO DE MERCADILLO SN

Cod. Principal	Cod. Auxiliar	Cantidad	Descripción	Detalle Adicional	Precio Unitario	Subsidio	Precio sin Subsidio	Descuento	Precio Total
1208	1208	2.00	ADITEC SF-106 (240K)		484.96	0.00	0.00	0.00	969.92

Información Adicional

Dirección: ZARUMA / ALONSO DE MERCADILLO SN

Teléfono: 072972320

Email: facturacion_orocentro@foima.com

Forma de pago	Valor
20 - OTROS CON UTILIZACION DEL SISTEMA FINANCIERO	1086.31

SUBTOTAL 12%	969.92
SUBTOTAL 0%	0.00
SUBTOTAL NO OBJETO DE IVA	0.00
SUBTOTAL EXENTO DE IVA	0.00
SUBTOTAL SIN IMPUESTOS	969.92
TOTAL DESCUENTO	0.00
ICE	0.00
IVA 12%	116.39
TOTAL DEVOLUCION IVA	0.00
IRBPNR	0.00
PROPINA	0.00
VALOR TOTAL	1086.31

VALOR TOTAL SIN SUBSIDIO 0.00

AHORRO POR SUBSIDIO: 0.00
(Incluye IVA cuando corresponda)

NO TIENE LOGO

R.U.C.: 0703821900001

FACTURA

No. 001-004-000011774

NÚMERO DE AUTORIZACIÓN

2705202201070382190000120010040000117740000898514

FECHA Y HORA DE AUTORIZACIÓN: 31/05/2022 08:51:46

AMBIENTE: PRODUCCIÓN

EMISIÓN: NORMAL

CLAVE DE ACCESO



2705202201070382190000120010040000117740000898514

CASTILLO TENEZACA HERMES STALIN

MULTICOMERCIOS GALARZA

Dirección Matriz: OLMEDO S/N Y ENTRE PAEZ Y JUNIN

Dirección Sucursal: OLMEDO S/N Y ENTRE PAEZ Y JUNIN

OBLIGADO A LLEVAR CONTABILIDAD SI

Agente de Retención Resolución No. 1

Razón Social / Nombres y Apellidos: JORGE JARAMILLO E HIJOS OROCENTRO C.LTDA.

Identificación: 0791790476001

Fecha: 27/05/2022 Placa / Matrícula: null Guía

Dirección: ALONSO DE MERCADILLO SN

Cod. Principal	Cod. Auxiliar	Cantidad	Descripción	Detalle Adicional	Precio Unitario	Subsidio	Precio sin Subsidio	Desuento	Precio Total
5.01.01182		3.00	KVTA. ROB.18.5 KT BR GRIS		9.60	0.00	0.00	0.00	28.79
5.01.01239		6.00	TACHO R.C.JE DUAL C/PEDAL 24 LTRS ROJO		13.88	0.00	0.00	0.00	83.30
5.01.01250		3.00	BARRIL BIMBO REN OVA 75LT SURTIDO PIKA		6.07	0.00	0.00	0.00	18.21
5.01.01331		6.00	EMBUDO CH ROJO PIKA		0.74	0.00	0.00	0.00	4.45
5.01.01680		6.00	TACHO R.C.JE DUAL C/PEDAL 24 LTRS NEGRO		13.88	0.00	0.00	0.00	83.30
5.01.01691		3.00	TACHO R.C.JE CAPO 50 LTS CELESTE		13.88	0.00	0.00	0.00	41.65
5.01.01856		3.00	TACHO R.C.JE CAPO 50 LTS VERDE		13.88	0.00	0.00	0.00	41.65
5.01.02211		3.00	TACHO R.C.JE CAPO 50 LTS NEGRO		13.88	0.00	0.00	0.00	41.65
5.01.03711		3.00	KVTA. CON FORTE CT BR ECOPLASTIK AMARILLO PIKA		6.65	0.00	0.00	0.00	19.96
5.01.03815		3.00	TACHO ELEGANTE REN OVA B/T NEGRO		3.21	0.00	0.00	0.00	9.64
5.01.03884		2.00	KVTA. ROB.18.5 CT BR GRIS		10.40	0.00	0.00	0.00	20.80
5.01.04726		3.00	TACHO ELEGANTE REN OVA B/T CAFE		3.21	0.00	0.00	0.00	9.64
5.01.04967		6.00	BALDE REN OVA 12 LITROS CAFE		1.65	0.00	0.00	0.00	9.91

Cod. Principal	Cod. Auxiliar	Cantidad	Descripción	Detalle Adicional	Precio Unitario	Subsidio	Precio sin Subsidio	Descuento	Precio Total	
5.01.04968		6.00	BALDE RENOVA 12 LITROS NEGRO		1.65	0.00	0.00	0.00	9.91	
Información Adicional						SUBTOTAL 12%				422.86
Dirección: ALONSO DE MERCADILLO SN						SUBTOTAL 0%				0.00
Email: orocentro@hotmail.es						SUBTOTAL NO OBJETO DE IVA				0.00
						SUBTOTAL EXENTO DE IVA				0.00
						SUBTOTAL SIN IMPUESTOS				422.86
						TOTAL DESCUENTO				0.00
						ICE				0.00
						IVA 12%				50.74
						TOTAL DEVOLUCION IVA				0.00
						IRBPNR				0.00
						PROPINA				0.00
						VALOR TOTAL				473.60
						VALOR TOTAL SIN SUBSIDIO				0.00
						AHORRO POR SUBSIDIO: (Incluye IVA cuando corresponda)				0.00
Forma de pago		Valor								
20 - OTROS CON UTILIZACION DEL SISTEMA FINANCIERO		473.60								

NO TIENE LOGO

R.U.C.: 0790100719001

FACTURA

No. 001-101-000549108

NÚMERO DE AUTORIZACIÓN

3006202201079010071900120011010005491081234567816

FECHA Y HORA DE AUTORIZACIÓN: 30/06/2022 16:43:35

AMBIENTE: PRODUCCIÓN

EMISIÓN: NORMAL

CLAVE DE ACCESO



3006202201079010071900120011010005491081234567816

Distribuidora y Comercializadora de Hierro Cia. Lt

Distribuidora y Comercializadora de Hierro Cia. Lt

Dirección Ayacucho No. 1015 e/ Marcel Laniadoy Kleber Franco
Matriz:

Dirección Ayacucho No. 1015 e/ Marcel Laniadoy Kleber Franco
Sucursal:

Contribuyente Especial 389

OBLIGADO A LLEVAR CONTABILIDAD SI

Razón Social / Nombres y Apellidos: JORGE JARAMILLO E HIJOS OROCENTRO C.LTDA.

Identificación 0791790476001

Fecha 30/06/2022 Placa / Matrícula: null Guía

Dirección: LA Y ALONSO DE MERCADILLO SN FRENTE A BIRA

Cod. Principal	Cod. Auxiliar	Cantidad	Descripción	Detalle Adicional	Precio Unitario	Subsidio	Precio sin Subsidio	Descuento	Precio Total
05016	0	10.00	ANGULOS 2 X 14 (50X6)		33.60	0.00	0.00	0.00	335.96

Información Adicional	
DIRECCION:	LA Y ALONSO DE MERCADILLO SN FRENTE A BIRA
FORMA PAGO:	CREDITO
OBSERVACION:	RUTA ZARUMA -POR ENVIAR PAGO -

Forma de pago	Valor
20 - OTROS CON UTILIZACION DEL SISTEMA FINANCIERO	376.28

SUBTOTAL 12%	335.96
SUBTOTAL 0%	0.00
SUBTOTAL NO OBJETO DE IVA	0.00
SUBTOTAL EXENTO DE IVA	0.00
SUBTOTAL SIN IMPUESTOS	335.96
TOTAL DESCUENTO	0.00
ICE	0.00
IVA 12%	40.32
TOTAL DEVOLUCION IVA	0.00
IRBPNR	0.00
PROPIA	0.00
VALOR TOTAL	376.28
VALOR TOTAL SIN SUBSIDIO	0.00
AHORRO POR SUBSIDIO: (Incluye IVA cuando corresponda)	0.00

NO TIENE LOGO

R.U.C.: 0790100719001

FACTURA

No. 001-101-000549110

NÚMERO DE AUTORIZACIÓN

3006202201079010071900120011010005491101234567817

FECHA Y HORA DE
AUTORIZACIÓN: 30/06/2022 16:50:36

AMBIENTE: PRODUCCIÓN

EMISIÓN: NORMAL

CLAVE DE ACCESO



3006202201079010071900120011010005491101234567817

Distribuidora y Comercializadora de Hierro Cia. Lt

Distribuidora y Comercializadora de Hierro Cia. Lt

Dirección Ayacucho No. 1015 e/. Marcel Lariadoy Kleber Franco
Matriz:

Dirección Ayacucho No. 1015 e/. Marcel Lariadoy Kleber Franco
Sucursal:

Contribuyente Especial 389

OBLIGADO A LLEVAR CONTABILIDAD SI

Razón Social / Nombres y Apellidos: JORGE JARAMILLO E HIJOS OROCENTRO C.LTDA.

Identificación 0791790476001

Fecha 30/06/2022 Placa / Matricula: nul Guía

Dirección: LA Y ALONSO DE MERCADILLO SN FRENTE A BIRA

Cod. Principal	Cod. Auxiliar	Cantidad	Descripción	Detalle Adicional	Precio Unitario	Subsidio	Precio sin Subsidio	Descuento	Precio Total
05016	0	10.00	ANGULOS 2 X 14 (50X6)		33.60	0.00	0.00	0.00	335.96
45007	0	15.00	TUBO CERR RED GALV(38.10) 1 1/2 x 2mm		19.56	0.00	0.00	0.00	293.40
45058	0	8.00	TUBO CERR RED GALV(38.10) 1 1/2 x 1.8mm		19.61	0.00	0.00	0.00	156.86
45058	0	7.00	TUBO CERR RED GALV(38.10) 1 1/2 x 1.8mm		19.61	0.00	0.00	0.00	137.26

Información Adicional	
DIRECCION::	LA Y ALONSO DE MERCADILLO SN FRENTE A BIRA
FORMA PAGO::	CREDITO
OBSERVACION::	POR ENVIAR PAGO -RUTA ZARUMA

Forma de pago	Valor
20 - OTROS CON UTILIZACION DEL SISTEMA FINANCIERO	1034.30

SUBTOTAL 12%	923.48
SUBTOTAL 0%	0.00
SUBTOTAL NO OBJETO DE IVA	0.00
SUBTOTAL EXENTO DE IVA	0.00
SUBTOTAL SIN IMPUESTOS	923.48
TOTAL DESCUENTO	0.00
ICE	0.00
IVA 12%	110.82
TOTAL DEVOLUCION IVA	0.00
IRBPNR	0.00
PROPINA	0.00
VALOR TOTAL	1034.30
VALOR TOTAL SIN SUBSIDIO	0.00
AHORRO POR SUBSIDIO: (Incluye IVA cuando corresponda)	0.00

NO TIENE LOGO

R.U.C.: 1102867155001

FACTURA

No. 002-001-00000274

NÚMERO DE AUTORIZACIÓN

230620220111028671550012002001000002740122780011

FECHA Y HORA DE AUTORIZACIÓN: 23/06/2022 15:11:19

AMBIENTE: PRODUCCIÓN

EMISIÓN: NORMAL

CLAVE DE ACCESO



230620220111028671550012002001000002740122780011

ALBAN GUTIERREZ JANETH PATRICIA DEL CISNE

ALBAN GUTIERREZ JANETH PATRICIA DEL CISNE

Dirección Matriz: SUCRE SN Y IMBABURA

Dirección Sucursal: LOJA / LOJA / EL SAGRARIO / ANTONIO JOSE DE SUCRE 195-27 Y IMBABURA Y COLON

OBLIGADO A LLEVAR CONTABILIDAD NO

CONTRIBUYENTE RÉGIMEN RIMPE

Razón Social / Nombres y Apellidos: JORGE JARAMILLO E HIJOS OROCENTRO C.LTDA.

Identificación: 0791790476001

Fecha: 23/06/2022 Placa / Matrícula: nul Guía

Dirección: BARRIO LA Y ALONSO DE MERCADILLO S/N

Cod. Principal	Cod. Auxiliar	Cantidad	Descripción	Detalle Adicional	Precio Unitario	Subsidio	Precio sin Subsidio	Descuento	Precio Total
PENTA8C 4K		1.00	PENTA HIBRIDO DE 8CH 4K, 1 HDD		831.02	0.00	0.00	0.00	831.02
HDD2TBW D		1.00	DISCO 2 TB VID		0.00	0.00	0.00	0.00	0.00
3		6.00	FUENTE DE 1 AMP		0.00	0.00	0.00	0.00	0.00
VIDEO4K		12.00	VIDEO BALUM 4K		0.00	0.00	0.00	0.00	0.00
7		12.00	CONECTOR DE PODER HEMBRA		0.00	0.00	0.00	0.00	0.00
S0011		3.00	CAJA DE SUPERFICIE		2.25	0.00	0.00	0.00	6.75
CAMTUB		6.00	DAHLIA COOPER CAMERA TUBO 5MP		0.00	0.00	0.00	0.00	0.00
6		1.00	CABLE CAT 5E 100% COBRE DAHLIA		0.00	0.00	0.00	0.00	0.00

Información Adicional	
email:	facturacion_oro centro@hotmail.com
telefono:	2972320

Forma de pago	Valor
20 - OTROS CON UTILIZACION DEL SISTEMA FINANCIERO	938.30

SUBTOTAL 12%	837.77
SUBTOTAL 0%	0.00
SUBTOTAL NO OBJETO DE IVA	0.00
SUBTOTAL EXENTO DE IVA	0.00
SUBTOTAL SIN IMPUESTOS	837.77
TOTAL DESCUENTO	0.00
ICE	0.00
IVA 12%	100.53
TOTAL DEVOLUCION IVA	0.00
IRBPNR	0.00
PROPINA	0.00
VALOR TOTAL	938.30

VALOR TOTAL SIN SUBSIDIO	0.00
AHORRO POR SUBSIDIO: (Incluye IVA cuando corresponda)	0.00

NO TIENE LOGO

R.U.C.: 1793039804001

FACTURA

No. 001-101-00009341

NÚMERO DE AUTORIZACIÓN

020620220117930398040012001101000093413303123118

FECHA Y HORA DE AUTORIZACIÓN: 02/06/2022 09:10:41

AMBIENTE: PRODUCCIÓN

EMISIÓN: NORMAL

CLAVE DE ACCESO



020620220117930398040012001101000093413303123118

YETKA DEL ECUADOR CIA LTDA

YETKA DEL ECUADOR CIA LTDA

Dirección Matriz: Avenida Interoceánica SN y Chimbrazo

Dirección Sucursal: Avenida Interoceánica SN y Chimbrazo

OBLIGADO A LLEVAR CONTABILIDAD Si

Agente de Retención Resolución No. 1

Razón Social / Nombres y Apellidos: JORGE JARAMILLO E HIJOS OROCENTRO C.LTDA
Identificación: 0791790476001
Fecha: 02/06/2022 Placa / Matrícula: null Guía
Dirección: EL ORO CANTON ZARUMA BARRIO LA Y CALLE ALONSO DE MERCADILLO N SIN REFERENCIA FRENTE A COMPANIA BIRA

Cod. Principal	Cod. Auxiliar	Cantidad	Descripción	Detalle Adicional	Precio Unitario	Subsidio	Precio sin Subsidio	Desuento	Precio Total
125361BL		13.00	YETKA DUCHA ELEC REGULABLE T-MAX 110V BLANCO		11.31	0.00	0.00	22.05	124.97
125361AZ		5.00	YETKA DUCHA ELEC REGULABLE T-MAX 110V AZUL		11.66	0.00	0.00	8.75	49.56
125363		3.00	YETKA DUCHA ELEC REGULABLE T-MAX 220V BLANCO		11.31	0.00	0.00	5.09	28.84
125360		3.00	YETKA DUCHA ELEC AUTOMATICA BELIZIMA 110V		12.68	0.00	0.00	5.71	32.33
399040		12.00	WEGGO SWITCH 40 AMP		8.06	0.00	0.00	19.35	77.40
000005		1.00	MOSTRADOR DE ESCRITORIO DE DUCHA ELECTRICA YETKA		8.93	0.00	0.00	8.84	0.09

Forma de pago	Valor
20 - OTROS CON UTILIZACION DEL SISTEMA FINANCIERO	350.77

SUBTOTAL 12%	313.19
SUBTOTAL 0%	0.00
SUBTOTAL NO OBJETO DE IVA	0.00
SUBTOTAL EXENTO DE IVA	0.00
SUBTOTAL SIN IMPUESTOS	313.19
TOTAL DESCUENTO	69.79
ICE	0.00
IVA 12%	37.58
TOTAL DEVOLUCION IVA	0.00
IRBPNR	0.00
PROPINA	0.00
VALOR TOTAL	350.77
VALOR TOTAL SIN SUBSIDIO	0.00
AHORRO POR SUBSIDIO: (Incluye IVA cuando corresponda)	0.00

NO TIENE LOGO

R.U.C.: 0701384737001

FACTURA

No. 001-002-000037544

NÚMERO DE AUTORIZACIÓN

220620220107013847370012001002000037544000000119

FECHA Y HORA DE AUTORIZACIÓN: 22/06/2022 17:41:42

AMBIENTE: PRODUCCIÓN

EMISIÓN: NORMAL

CLAVE DE ACCESO



220620220107013847370012001002000037544000000119

BATALLAS ITURRALDE MANUEL EDUARDO

BATALLAS ITURRALDE MANUEL EDUARDO

Dirección Matriz: PICHINCHA S/N Y SEXTA OESTE

Dirección Sucursal: ALONSO DE MERCADILLO S/N

OBLIGADO A LLEVAR CONTABILIDAD SI

Razón Social / Nombres y Apellidos:

JORGE JARAMILLO E HIJOS OROCENTRO C.LTDA.

Identificación 0791790476001

Fecha 22/06/2022

Placa / Matricula: nul

Guía 001-002-000037544

Dirección: ALONSO DE MERCADILLO S/N

Cod. Principal	Cod. Auxiliar	Cantidad	Descripción	Detalle Adicional	Precio Unitario	Subsidio	Precio sin Subsidio	Descuento	Precio Total
101010702029	101010702029	108.00	PAPEL JUMBO Bouquet 250mts		1.85	0.00	0.00	0.00	199.80
QU0576	QU0576	18.00	JABON ECOLIMPIO GALON		4.02	0.00	0.00	0.00	72.36
4001730	4001730	3.00	BALANCAN 30kg ALIMENTO DE PERRO		28.30	0.00	0.00	0.00	84.91

Información Adicional

email: facturacion_oroceentro@hotmail.com

Resolución: Agente de Retención Resolución NAC-DNCRASC20-00000001

Forma de pago	Valor
30 - OTROS CON UTILIZACION DEL SISTEMA FINANCIERO	399.92

SUBTOTAL 12%	357.07
SUBTOTAL 0%	0.00
SUBTOTAL NO OBJETO DE IVA	0.00
SUBTOTAL EXENTO DE IVA	0.00
SUBTOTAL SIN IMPUESTOS	357.07
TOTAL DESCUENTO	0.00
ICE	0.00
IVA 12%	42.85
TOTAL DEVOLUCION IVA	0.00
IRBPNR	0.00
PROPINA	0.00
VALOR TOTAL	399.92

VALOR TOTAL SIN SUBSIDIO	0.00
AHORRO POR SUBSIDIO: (Incluye IVA cuando corresponda)	0.00

Anexos 8: Facturas de Gasto

NO TIENE LOGO

CORPORACION NACIONAL DE TELECOMUNICACIONES
CNT EP

CORPORACION NACIONAL DE TELECOMUNICACIONES CNT EP

Dirección: AV. AMAZONAS N36-49 Y COREA
Matriz:

Dirección: AV. AMAZONAS N36-49 Y COREA
Sucursal:

Contribuyente Especial: 1398

OBLIGADO A LLEVAR CONTABILIDAD: SI

R.U.C.: 1768152560001

FACTURA

No. 001-777-192261185

NÚMERO DE AUTORIZACIÓN

0304202201176815256000120017771922611850304202214

FECHA Y HORA DE AUTORIZACIÓN: 06/04/2022 00:21:32

AMBIENTE: PRODUCCIÓN

EMISIÓN: NORMAL

CLAVE DE ACCESO



0304202201176815256000120017771922611850304202214

Razón Social / Nombres y Apellidos: JORGE JARAMILLO E HIJOS OROCENTRO C.LTDA.

Identificación: 0791790476001

Fecha: 03/04/2022

Placa / Matrícula: nul

Gula

Dirección:

Cod. Principal	Cod. Auxiliar	Cantidad	Descripción	Detalle Adicional	Precio Unitario	Subsidio	Precio sin Subsidio	Descuento	Precio Total
2	0	1.00	CONSUMO LOCAL	0m20s 0.024	0.08	0.00	0.00	0.00	0.08
28	0	1.00	LLAMADA A MOVISTAR AUTO	0m10s 0.130	1.32	0.00	0.00	0.00	1.32
29	0	1.00	LLAMADA A PORTA AUTO	0m08s 0.130	8.35	0.00	0.00	0.00	8.35
380	0	1.00	LLAMADA NAC AUTOMATICA OFFNET	0m18s 0.112	0.03	0.00	0.00	0.00	0.03
6	0	1.00	LLAMADA NAC AUTOMATICA ONNET	0m09s 0.096	2.02	0.00	0.00	0.00	2.02
283	0	1.00	LLAMADA RED INTELIGENTE	0m32s 0.024	0.36	0.00	0.00	0.00	0.36
1	0	1.00	TELEFONIA COMERCIAL-20/062008	n/a 0.000	12.00	0.00	0.00	0.00	12.00

Información Adicional	
I.C.E (15%):	0.00
INTERES POR MORA:	0.00
TOTAL A PAGAR:	27.06
TOTAL FACTURA:	27.06
Mensaje:	PARA ATENCION DE RECLAMOS NO RESUELTOS POR LA OPERADORA LLAME GRATIS A LA ARCOTEL: 1800-567-567
PeriodoConsumo:	MARZO 2022
FechaMaximaPago:	04 - MAYO - 2022
Numero:	72972320
RucFirmante:	1710246040
Descuento IVA Tercera Edad:	0.00

Forma de pago	Valor
20 - OTROS CON UTILIZACION DEL SISTEMA FINANCIERO	27.06

SUBTOTAL 12%	24.16
SUBTOTAL 0%	0.00
SUBTOTAL NO OBJETO DE IVA	0.00
SUBTOTAL EXENTO DE IVA	0.00
SUBTOTAL SIN IMPUESTOS	24.16
TOTAL DESCUENTO	0.00
ICE	0.00
IVA 12%	2.90
TOTAL DEVOLUCION IVA	0.00
IRBPNR	0.00
PROPINA	0.00
VALOR TOTAL	27.06

VALOR TOTAL SIN SUBSIDIO	0.00
AHORRO POR SUBSIDIO: (Incluye IVA cuando corresponda)	0.00

NO TIENE LOGO

R.U.C.: 0790042557001

FACTURA

No. 010-011-000067704

NÚMERO DE AUTORIZACIÓN

030420220107900425570012010011000067704000000018

FECHA Y HORA DE AUTORIZACIÓN: 03/04/2022 15:06:05

AMBIENTE: PRODUCCIÓN

EMISIÓN: NORMAL

CLAVE DE ACCESO



030420220107900425570012010011000067704000000018

COOP INTERPROVINCIAL DE TRANSP ASOC CANTONALES TAC

E/S EL PIONERO TAC

Dirección Matriz: SITIO EL PACHE - VIA A PINAS SN

Dirección Sucursal: SITIO EL PACHE - VIA A PINAS SN

Contribuyente Especial 00063

OBLIGADO A LLEVAR CONTABILIDAD SI

Agente de Retención Resolución No. 1

Razón Social / Nombres y Apellidos:	JORGE JARAMILLO E HUOS		
Identificación	0791790476001	Placa / Matrícula:	GSA2726
Fecha	03/04/2022		Guía
Dirección:			

Cod. Principal	Cod. Auxiliar	Cantidad	Descripción	Detalle Adicional	Precio Unitario	Subsidio	Prediosh Subsidio	Descuento	Precio Total	
0174	0174	3.92	EXTRA CON ETANOL		2.28	0.22	2.50	0.00	8.93	
Información Adicional										
nombre_num_factura:	00007704									
E-MAIL:	factura.elpionero@gmail.com									
Dirección_Cliente:	PB16174									
Teléfono_Cliente:	2972320									
Código_Cliente:	29998									
Forma de pago					Valor					
01 - SIN UTILIZACIÓN DEL SISTEMA FINANCIERO					10.00					
SUBTOTAL 12%										8.93
SUBTOTAL 0%										0.00
SUBTOTAL NO OBJETO DE IVA										0.00
SUBTOTAL EXENTO DE IVA										0.00
SUBTOTAL SIN IMPUESTOS										8.93
TOTAL DESCUENTO										0.00
ICE										0.00
IVA 12%										1.07
TOTAL DEVOLUCIÓN IVA										0.00
IRBPNR										0.00
PROPINA										0.00
VALOR TOTAL										10.00
VALOR TOTAL SIN SUBSIDIO										10.96
AHORRO POR SUBSIDIO: (Incluye IVA cuando corresponda)										0.96

NO TIENE LOGO

R.U.C.: 0790067339001

FACTURA

No. 002-101-000419597

NÚMERO DE AUTORIZACIÓN

070420220107900673390012002101000419597000000119

FECHA Y HORA DE AUTORIZACIÓN: 07/04/2022 15:08:53

AMBIENTE: PRODUCCIÓN

EMISIÓN: NORMAL

CLAVE DE ACCESO



070420220107900673390012002101000419597000000119

Sindicato de Choferes de ZARUMA

Sindicato de Choferes de ZARUMA

Dirección Matriz: Reinaldo Espinoza SN

Dirección Sucursal: Via Palo Solo SN

OBLIGADO A LLEVAR CONTABILIDAD SI

Razón Social / Nombres y Apellidos: JORGE JARAMILLO E HIJOS OROCENTRO CLTDA

Identificación: 0791790476001

Fecha: 07/04/2022 Placa / Matricula: GSA2726 Guía

Dirección:

Cod. Principal	Cod. Auxiliar	Cantidad	Descripción	Detalle Adicional	Precio Unitario	Subsidio	Precio sin Subsidio	Descuento	Precio Total
0174	0174	3.92	EXTRA CON ETANOL		2.28	0.00	0.00	0.00	8.93

Información Adicional

Vendedor: Z20045322
Detalle: Surti:01-BMANG:01
Direccion: ALONSO DE MERCADILLO SN
Sodinfo: Facturacion Electronica
Sodinfo: Facturacion Electronica

Forma de pago	Valor
01 - SIN UTILIZACION DEL SISTEMA FINANCIERO	10.00

SUBTOTAL 12%	8.93
SUBTOTAL 0%	0.00
SUBTOTAL NO OBJETO DE IVA	0.00
SUBTOTAL EXENTO DE IVA	0.00
SUBTOTAL SIN IMPUESTOS	8.93
TOTAL DESCUENTO	0.00
ICE	0.00
IVA 12%	1.07
TOTAL DEVOLUCION IVA	0.00
IRBPNR	0.00
PROPINA	0.00
VALOR TOTAL	10.00

VALOR TOTAL SIN SUBSIDIO	0.00
AHORRO POR SUBSIDIO: (Incluye IVA cuando corresponda)	0.00

NO TIENE LOGO

R.U.C.: 0790067339001

FACTURA

No. 002-102-000737404

NÚMERO DE AUTORIZACIÓN

1304202201079006733900120021020007374040000000119

FECHA Y HORA DE AUTORIZACIÓN: 13/04/2022 21:58:25

AMBIENTE: PRODUCCIÓN

EMISIÓN: NORMAL

CLAVE DE ACCESO



1304202201079006733900120021020007374040000000119

Sindicato de Choferes de ZARUMA

Sindicato de Choferes de ZARUMA

Dirección Matriz: Reinaldo Espinoza SN

Dirección Sucursal: Via Palo Solo SN

OBLIGADO A LLEVAR CONTABILIDAD SI

Razón Social / Nombres y Apellidos:	JORGE JARAMILLO E HIJOS OROCENTRO CLTDA		
Identificación:	0791790476001	Placa / Matrícula:	GSA2726
Fecha:	13/04/2022	Guía:	
Dirección:			

Cod. Principal	Cod. Auxiliar	Cantidad	Descripción	Detalle Adicional	Precio Unitario	Subsidio	Precio sin Subsidio	Descuento	Precio Total
0174	0174	1.96	EXTRA CON ETANOL		2.28	0.00	0.00	0.00	4.46

Información Adicional	
Vendedor:	00000003
Detalle:	Surti.02-8MANG01
Dirección:	ALONSO DE MERCADILLO SN
Sod info:	Facturación Electronica
Sod info:	Facturación Electronica

Forma de pago	Valor
01 - SIN UTILIZACION DEL SISTEMA FINANCIERO	5.00

SUBTOTAL 12%	4.46
SUBTOTAL 0%	0.00
SUBTOTAL NO OBJETO DE IVA	0.00
SUBTOTAL EXENTO DE IVA	0.00
SUBTOTAL SIN IMPUESTOS	4.46
TOTAL DESCUENTO	0.00
ICE	0.00
IVA 12%	0.54
TOTAL DEVOLUCION IVA	0.00
IRBPNR	0.00
PROPINA	0.00
VALOR TOTAL	5.00
VALOR TOTAL SIN SUBSIDIO	0.00
AHORRO POR SUBSIDIO: (Incluye IVA cuando corresponda)	0.00

NO TIENE LOGO

R.U.C.: 1191735338001

FACTURA

No. 001-011-00000571

NÚMERO DE AUTORIZACIÓN

300420220111917353380012001011000005711190081719

FECHA Y HORA DE AUTORIZACIÓN: 04/05/2022 10:08:41

AMBIENTE: PRODUCCIÓN

EMISIÓN: NORMAL

CLAVE DE ACCESO



300420220111917353380012001011000005711190081719

CLAAF SOLUCIONES CIA LTDA

CLAAF SOLUCIONES CIA LTDA

Dirección Matriz: EL ORO / MACHALA / NUEVE DE MAYO / SN

Dirección Sucursal: EL ORO / MACHALA / NUEVE DE MAYO / SN

OBLIGADO A LLEVAR CONTABILIDAD SI

CONTRIBUYENTE RÉGIMEN RIMPE

Razón Social / Nombres y Apellidos: JARAMILLO JORGE E HIJOS OROCENTRO CIA. LTDA

Identificación: 0791790476001

Fecha: 30/04/2022 Placa / Matricula: null Guía

Dirección: BARRIO LA Y, ALONSO DE MERCADILLO S N

Cod. Principal	Cod. Auxiliar	Cantidad	Descripción	Detalle Adicional	Precio Unitario	Subsidio	Precio sin Subsidio	Descuento	Precio Total
0009		1.00	HONORARIOS PROFESIONALES JULIO-DICIEMBRE 2021		400.00	0.00	0.00	0.00	400.00

Información Adicional

Dirección: BARRIO LA Y, ALONSO DE MERCADILLO S N
Teléfono: 07 297 2320
Email: contabilidad_oroentro@hotmail.com
Vencimiento: 30/05/2022
Comercio: JARAMILLO JORGE E HIJOS OROCENTRO CIA. LTDA

Forma de pago	Valor
30 - OTROS CON UTILIZACION DEL SISTEMA FINANCIERO	448.00

SUBTOTAL 12%	400.00
SUBTOTAL 0%	0.00
SUBTOTAL NO OBJETO DE IVA	0.00
SUBTOTAL EXENTO DE IVA	0.00
SUBTOTAL SIN IMPUESTOS	400.00
TOTAL DESCUENTO	0.00
ICE	0.00
IVA 12%	48.00
TOTAL DEVOLUCION IVA	0.00
IRBPNR	0.00
PROPINA	0.00
VALOR TOTAL	448.00
VALOR TOTAL SIN SUBSIDIO	0.00
AHORRO POR SUBSIDIO: (Incluye IVA cuando corresponda)	0.00

NO TIENE LOGO

R.U.C.: 0790067339001

FACTURA

No. 002-102-000746774

NÚMERO DE AUTORIZACIÓN

0205202201079006733900120021020007467740000000119

FECHA Y HORA DE AUTORIZACIÓN: 02/05/2022 12:25:02

AMBIENTE: PRODUCCIÓN

EMISIÓN: NORMAL

CLAVE DE ACCESO



0205202201079006733900120021020007467740000000119

Sindicato de Choferes de ZARUMA

Sindicato de Choferes de ZARUMA

Dirección Matriz: Reinaldo Espinoza SN

Dirección Sucursal: Via Palo Solo SN

OBLIGADO A LLEVAR CONTABILIDAD SI

Razón Social / Nombres y Apellidos: JORGE JARAMILLO E HIJOS OROCENTRO CLTDA

Identificación: 0791790476001

Fecha: 02/05/2022 Placa / Matrícula: GSA2726 Guía

Dirección:

Cod. Principal	Cod. Auxiliar	Cantidad	Descripción	Detalle Adicional	Precio Unitario	Subsidio	Precio sin Subsidio	Desuento	Precio Total
0174	0174	1.96	EXTRA CON ETANOL		2.28	0.00	0.00	0.00	4.46

Información Adicional

Vendedor: 00000004

Detalle: Surti.02-BMANG.01

Dirección: ALONSO DE MERCADILLO SN

SodInfo: Facturación Electrónica

SodInfo: Facturación Electrónica

Forma de pago	Valor
01 - SIN UTILIZACION DEL SISTEMA FINANCIERO	5.00

SUBTOTAL 12%	4.46
SUBTOTAL 0%	0.00
SUBTOTAL NO OBJETO DE IVA	0.00
SUBTOTAL EXENTO DE IVA	0.00
SUBTOTAL SIN IMPUESTOS	4.46
TOTAL DESCUENTO	0.00
ICE	0.00
IVA 12%	0.54
TOTAL DEVOLUCION IVA	0.00
IRBPNR	0.00
PROPINA	0.00
VALOR TOTAL	5.00
VALOR TOTAL SIN SUBSIDIO	0.00
AHORRO POR SUBSIDIO: (Incluye IVA cuando corresponda)	0.00

NO TIENE LOGO

R.U.C.: 0790067339001

FACTURA

No. 002-102-000747637

NÚMERO DE AUTORIZACIÓN

0405202201079006733900120021020007476370000000110

FECHA Y HORA DE AUTORIZACIÓN: 04/05/2022 07:46:04

AMBIENTE: PRODUCCIÓN

EMISIÓN: NORMAL

CLAVE DE ACCESO



0405202201079006733900120021020007476370000000110

Sindicato de Choferes de ZARUMA

Sindicato de Choferes de ZARUMA

Dirección Matriz: Reinaldo Espinoza SN

Dirección Sucursal: Via Palo Solo SN

OBLIGADO A LLEVAR CONTABILIDAD SI

Razón Social / Nombres y Apellidos: JORGE JARAMILLO E HIJOS OROCENTRO CLTDA

Identificación: 0791790478001

Fecha: 04/05/2022

Placa / Matrícula: GSA2726

Guía

Dirección:

Cod. Principal	Cod. Auxiliar	Cantidad	Descripción	Detalle Adicional	Precio Unitario	Subsidio	Precio sin Subsidio	Descuento	Precio Total
0174	0174	3.92	EXTRA CON ETANOL		2.28	0.00	0.00	0.00	8.93

Información Adicional

Vendedor: 00000004
Detalle: Surti.02-BMANG.01
Dirección: ALONSO DE MERCADILLO SN
SodInfo: Facturación Electrónica
SodInfo: Facturación Electrónica

Forma de pago	Valor
01 - SIN UTILIZACION DEL SISTEMA FINANCIERO	10.00

SUBTOTAL 12%	8.93
SUBTOTAL 0%	0.00
SUBTOTAL NO OBJETO DE IVA	0.00
SUBTOTAL EXENTO DE IVA	0.00
SUBTOTAL SIN IMPUESTOS	8.93
TOTAL DESCUENTO	0.00
ICE	0.00
IVA 12%	1.07
TOTAL DEVOLUCION IVA	0.00
IRBPNR	0.00
PROPINA	0.00
VALOR TOTAL	10.00

VALOR TOTAL SIN SUBSIDIO 0.00
AHORRO POR SUBSIDIO: 0.00
(Incluye IVA cuando corresponda)

NO TIENE LOGO

R.U.C.: 0790067339001

FACTURA

No. 002-101-000429037

NÚMERO DE AUTORIZACIÓN

0505202201079006733900120021010004290370000000118

FECHA Y HORA DE AUTORIZACIÓN: 05/05/2022 11:02:34

AMBIENTE: PRODUCCIÓN

EMISIÓN: NORMAL

CLAVE DE ACCESO



0505202201079006733900120021010004290370000000118

Sindicato de Choferes de ZARUMA

Sindicato de Choferes de ZARUMA

Dirección Matriz: Reinaldo Espinoza SN

Dirección Sucursal: Via Palo Solo SN

OBLIGADO A LLEVAR CONTABILIDAD SI

Razón Social / Nombres y Apellidos: JORGE JARAMILLO E HIJOS OROCENTRO CLTDA

Identificación: 0791790476001

Fecha: 05/05/2022 Placa / Matriculación: OCR0092 Guía

Dirección:

Cod. Principal	Cod. Auxiliar	Cantidad	Descripción	Detalle Adicional	Precio Unitario	Subsidio	Prediosh Subsidio	Desuento	Precio Total
0174	0174	7.84	EXTRA CON ETANOL		2.28	0.00	0.00	0.00	17.86

Información Adicional

Vendedor: DD0000004
Detalle: Surti:01-AMANG01
Dirección: ALONSO DE MERCADILLO SN
SodInfo: Facturación Electrónica
SodInfo: Facturación Electrónica

Forma de pago	Valor
01 - SIN UTILIZACIÓN DEL SISTEMA FINANCIERO	20.00

SUBTOTAL 12%	17.86
SUBTOTAL 0%	0.00
SUBTOTAL NO OBJETO DE IVA	0.00
SUBTOTAL EXENTO DE IVA	0.00
SUBTOTAL SIN IMPUESTOS	17.86
TOTAL DESCUENTO	0.00
ICE	0.00
IVA 12%	2.14
TOTAL DEVOLUCION IVA	0.00
IRBPNR	0.00
PROPIA	0.00
VALOR TOTAL	20.00

VALOR TOTAL SIN SUBSIDIO	0.00
AHORRO POR SUBSIDIO: (Incluye IVA cuando corresponda)	0.00

NO TIENE LOGO

R.U.C.: 0790067339001

FACTURA

No. 002-101-000432706

NÚMERO DE AUTORIZACIÓN

1405202201079006733900120021010004327060000000113

FECHA Y HORA DE AUTORIZACIÓN: 14/05/2022 18:47:15

AMBIENTE: PRODUCCIÓN

EMISIÓN: NORMAL

CLAVE DE ACCESO



1405202201079006733900120021010004327060000000113

Sindicato de Choferes de ZARUMA

Sindicato de Choferes de ZARUMA

Dirección Matriz: Reinaldo Espinoza SN

Dirección Sucursal: Via Palo Solo SN

OBLIGADO A LLEVAR CONTABILIDAD SI

Razón Social / Nombres y Apellidos: JORGE JARAMILLO E HIJOS OROCENTRO CLTDA

Identificación: 0791790476001

Fecha: 14/05/2022 Placa / Matricula: GSA2726 Guía

Dirección:

Cod. Principal	Cod. Auxiliar	Cantidad	Descripción	Detalle Adicional	Precio Unitario	Subsidio	Precio sin Subsidio	Descuento	Precio Total
0174	0174	3.92	EXTRA CON ETANOL		2.28	0.00	0.00	0.00	8.93

Información Adicional

Vendedor: ZZ0045322
Detalle: Surti.01-BMWAG.01
Direccion: ALONSO DE MERCADILLO SN
SodInfo: Facturacion Electronica
SodInfo: Facturacion Electronica

Forma de pago	Valor
01 - SIN UTILIZACION DEL SISTEMA FINANCIERO	10.00

SUBTOTAL 12%	8.93
SUBTOTAL 0%	0.00
SUBTOTAL NO OBJETO DE IVA	0.00
SUBTOTAL EXENTO DE IVA	0.00
SUBTOTAL SIN IMPUESTOS	8.93
TOTAL DESCUENTO	0.00
ICE	0.00
IVA 12%	1.07
TOTAL DEVOLUCION IVA	0.00
IRBPNR	0.00
PROPINA	0.00
VALOR TOTAL	10.00
VALOR TOTAL SIN SUBSIDIO	0.00
AHORRO POR SUBSIDIO: (Incluye IVA cuando corresponda)	0.00

NO TIENE LOGO

R.U.C.: 0790067339001

FACTURA

No. 002-102-000755479

NÚMERO DE AUTORIZACIÓN

1805202201079006733900120021020007554790000000115

FECHA Y HORA DE AUTORIZACIÓN: 18/05/2022 22:10:31

AMBIENTE: PRODUCCIÓN

EMISIÓN: NORMAL

CLAVE DE ACCESO



1805202201079006733900120021020007554790000000115

Sindicato de Choferes de ZARUMA

Sindicato de Choferes de ZARUMA

Dirección Matriz: Reinaldo Espinoza SN

Dirección Sucursal: Via Palo Solo SN

OBLIGADO A LLEVAR CONTABILIDAD SI

Razón Social / Nombres y Apellidos: JORGE JARAMILLO E HIJOS OROCENTRO CLTDA

Identificación: 0791790476001

Fecha: 18/05/2022 Placa / Matrícula: GSA2726 Guía

Dirección:

Cod. Principal	Cod. Auxiliar	Cantidad	Descripción	Detalle Adicional	Precio Unitario	Subsidio	Precio sin Subsidio	Descuento	Precio Total
0174	0174	5.88	EXTRA CON ETANOL		2.28	0.00	0.00	0.00	13.39

Información Adicional

Vendedor: Z20046324
Detalle: Surti.02-BMANG01
Dirección: ALONSO DE MERCADILLO SN
Sodinfo: Facturación Electrónica
Sodinfo: Facturación Electrónica

Forma de pago	Valor
01 - SIN UTILIZACION DEL SISTEMA FINANCIERO	15.00

SUBTOTAL 12%	13.39
SUBTOTAL 0%	0.00
SUBTOTAL NO OBJETO DE IVA	0.00
SUBTOTAL EXENTO DE IVA	0.00
SUBTOTAL SIN IMPUESTOS	13.39
TOTAL DESCUENTO	0.00
ICE	0.00
IVA 12%	1.61
TOTAL DEVOLUCION IVA	0.00
IRBPNR	0.00
PROPINA	0.00
VALOR TOTAL	15.00
VALOR TOTAL SIN SUBSIDIO	0.00
AHORRO POR SUBSIDIO: (Incluye IVA cuando corresponda)	0.00

NO TIENE LOGO

R.U.C.: 1768152560001

FACTURA

No. 001-777-194995632

NÚMERO DE AUTORIZACIÓN

0306202201176815256000120017771949956320306202213

FECHA Y HORA DE AUTORIZACIÓN: 05/06/2022 15:51:26

AMBIENTE: PRODUCCIÓN

EMISIÓN: NORMAL

CLAVE DE ACCESO



0306202201176815256000120017771949956320306202213

CORPORACION NACIONAL DE TELECOMUNICACIONES
CNT EP

CORPORACION NACIONAL DE TELECOMUNICACIONES CNT EP

Dirección AV. AMAZONAS N36-49 Y COREA
Matriz:

Dirección AV. AMAZONAS N36-49 Y COREA
Sucursal:

Contribuyente Especial 1398

OBLIGADO A LLEVAR CONTABILIDAD SI

Razón Social / Nombres y Apellidos: JORGE JARAMILLO E HIJOS OROCENTRO C.LTDA.

Identificación 0791790476001

Fecha 03/06/2022

Placa / Matrícula: null

Gula

Dirección:

Cod. Principal	Cod. Auxiliar	Cantidad	Descripción	Detalle Adicional	Precio Unitario	Subsidio	Precio sin Subsidio	Descuento	Precio Total
2	0	1.00	CONSUMO LOCAL	3m46s 0.024	0.09	0.00	0.00	0.00	0.09
28	0	1.00	LLAMADA A MOVISTAR AUTO	4m8s 0.130	0.54	0.00	0.00	0.00	0.54
29	0	1.00	LLAMADA A PORTA AUTO	3m46s 0.130	0.36	0.00	0.00	0.00	0.36
380	0	1.00	LLAMADA NAC AUTOMATICA OFFNET	3m17s 0.112	0.13	0.00	0.00	0.00	0.13
6	0	1.00	LLAMADA NAC AUTOMATICA ONNET	3m26s 0.056	0.02	0.00	0.00	0.00	0.02
1	0	1.00	TELEFONIA COMERCIAL-- 28/09/2003	7s 0.000	12.00	0.00	0.00	0.00	12.00

Información Adicional	
I.C.E (15%):	0.00
INTERES POR MORA:	0.00
TOTAL A PAGAR:	14.72
TOTAL FACTURA:	14.72
Mensaje:	PARA ATENCION DE RECLAMOS NO RESUELTOS POR LA OPERADORA LLAME GRATIS A LA ARCOTEL: 1800-567-567
PeriodoConsumo:	MAYO 2022
FechaMaximaPago:	04 - JULIO - 2022
Numero:	72972456
RucFirmante:	1710246040
Descuento IVA Tercera Edad:	0.00

Forma de pago	Valor
20 - OTROS CON UTILIZACION DEL SISTEMA FINANCIERO	14.72

SUBTOTAL 12%	13.14
SUBTOTAL 0%	0.00
SUBTOTAL NO OBJETO DE IVA	0.00
SUBTOTAL EXENTO DE IVA	0.00
SUBTOTAL SIN IMPUESTOS	13.14
TOTAL DESCUENTO	0.00
ICE	0.00
IVA 12%	1.58
TOTAL DEVOLUCION IVA	0.00
IRBPNR	0.00
PROPINA	0.00
VALOR TOTAL	14.72
VALOR TOTAL SIN SUBSIDIO	0.00
AHORRO POR SUBSIDIO: (Incluye IVA cuando corresponda)	0.00

NO TIENE LOGO

R.U.C.: 0790067339001

FACTURA

No. 002-102-000766786

NÚMERO DE AUTORIZACIÓN

0906202201079006733900120021020007667860000000117

FECHA Y HORA DE AUTORIZACIÓN: 09/06/2022 14:11:57

AMBIENTE: PRODUCCIÓN

EMISIÓN: NORMAL

CLAVE DE ACCESO



0906202201079006733900120021020007667860000000117

Sindicato de Choferes de ZARUMA

Sindicato de Choferes de ZARUMA

Dirección Matriz: Reinaldo Espinoza SN

Dirección Sucursal: Via Palo Solo SN

OBLIGADO A LLEVAR CONTABILIDAD Si

Razón Social / Nombres y Apellidos: JORGE JARAMILLO E HIJOS OROCENTRO CLTDA

Identificación: 0791790476001

Fecha: 09/06/2022

Placa / Matricula: GSA2726

Gula

Dirección:

Cod. Principal	Cod. Auxiliar	Cantidad	Descripción	Detalle Adicional	Precio Unitario	Subsidio	Precio sin Subsidio	Descuento	Precio Total
0174	0174	3.92	EXTRA CON ETANOL		2.28	0.00	0.00	0.00	8.93

Información Adicional

Vendedor: DD 000 0005
Detalle: Surti:02-BMANG 01
Dirección: ALONSO DE MERCADILLO SN
Sodinfo: Facturación Electronica
Sodinfo: Facturación Electronica

Forma de pago	Valor
01 - SIN UTILIZACION DEL SISTEMA FINANCIERO	10.00

SUBTOTAL 12%	8.93
SUBTOTAL 0%	0.00
SUBTOTAL NO OBJETO DE IVA	0.00
SUBTOTAL EXENTO DE IVA	0.00
SUBTOTAL SIN IMPUESTOS	8.93
TOTAL DESCUENTO	0.00
ICE	0.00
IVA 12%	1.07
TOTAL DEVOLUCION IVA	0.00
IRBPNR	0.00
PROPINA	0.00
VALOR TOTAL	10.00
VALOR TOTAL SIN SUBSIDIO	0.00
AHORRO POR SUBSIDIO: (Incluye IVA cuando corresponda)	0.00

NO TIENE LOGO

R.U.C.: 0790067339001

FACTURA

No. 002-102-000774612

NÚMERO DE AUTORIZACIÓN

2406202201079006733900120021020007746120000000115

FECHA Y HORA DE AUTORIZACIÓN: 24/06/2022 14:21:06

AMBIENTE: PRODUCCIÓN

EMISIÓN: NORMAL

CLAVE DE ACCESO



2406202201079006733900120021020007746120000000115

Sindicato de Choferes de ZARUMA

Sindicato de Choferes de ZARUMA

Dirección Matriz: Reinaldo Espinoza SN

Dirección Sucursal: Via Palo Solo SN

OBLIGADO A LLEVAR CONTABILIDAD SI

Razón Social / Nombres y Apellidos: JORGE JARAMILLO E HIJOS OROCENTRO CLTDA

Identificación: 0791790478001

Fecha: 24/06/2022 Placa / Matricula: GSA2726 Guía

Dirección:

Cod. Principal	Cod. Auxiliar	Cantidad	Descripción	Detalle Adicional	Precio Unitario	Subsidio	Precio sin Subsidio	Descuento	Precio Total	
0174	0174	3.92	EXTRA CON ETANOL		2.28	0.00	0.00	0.00	8.93	
Información Adicional						SUBTOTAL 12%				8.93
Vendedor: Z20045324						SUBTOTAL 0%				0.00
Detalle: Surti:02-BMANG:01						SUBTOTAL NO OBJETO DE IVA				0.00
Direccion: ALONSO DE MERCADILLO SN						SUBTOTAL EXENTO DE IVA				0.00
Sodinfo: Facturacion Electronica						SUBTOTAL SIN IMPUESTOS				8.93
Sodinfo: Facturacion Electronica						TOTAL DESCUENTO				0.00
Forma de pago						ICE				0.00
01 - SIN UTILIZACION DEL SISTEMA FINANCIERO						IVA 12%				1.07
						TOTAL DEVOLUCION IVA				0.00
						IRBPNR				0.00
						PROPINA				0.00
						VALOR TOTAL				10.00
						VALOR TOTAL SIN SUBSIDIO				0.00
						AHORRO POR SUBSIDIO: (Incluye IVA cuando corresponda)				0.00

NO TIENE LOGO

R.U.C.: 1191735338001

FACTURA

No. 001-011-00000625

NÚMERO DE AUTORIZACIÓN

300620220111917353380012001011000006251190081714

FECHA Y HORA DE AUTORIZACIÓN: 30/06/2022 21:00:32

AMBIENTE: PRODUCCIÓN

EMISIÓN: NORMAL

CLAVE DE ACCESO



300620220111917353380012001011000006251190081714

CLAAF SOLUCIONES CIA LTDA

CLAAF SOLUCIONES CIA LTDA

Dirección Matriz: EL ORO / MACHALA / NUEVE DE MAYO / SN

Dirección Sucursal: EL ORO / MACHALA / NUEVE DE MAYO / SN

OBLIGADO A LLEVAR CONTABILIDAD SI

CONTRIBUYENTE RÉGIMEN RIMPE

Razón Social / Nombres y Apellidos: JARAMILLO JORGE E HIJOS OROCENTRO CIA. LTDA

Identificación: 0791790476001

Fecha: 30/06/2022 Placa / Matricula: null Guía

Dirección: BARRIO LA Y, ALONSO DE MERCADILLO S N

Cod. Principal	Cod. Auxiliar	Cantidad	Descripción	Detalle Adicional	Precio Unitario	Subsidio	Precio sin Subsidio	Descuento	Precio Total
0009		1.00	HONORARIOS PROFESIONALES JUNIO 2022		400.00	0.00	0.00	0.00	400.00

Información Adicional

Dirección: BARRIO LA Y, ALONSO DE MERCADILLO S N
Teléfono: 072972320
Email: contabilidad_oroentro@hotmail.com
Vencimiento: 30/07/2022
Comercio: JARAMILLO JORGE E HIJOS OROCENTRO CIA. LTDA

Forma de pago	Valor
30 - OTROS CON UTILIZACION DEL SISTEMA FINANCIERO	448.00

SUBTOTAL 12%	400.00
SUBTOTAL 0%	0.00
SUBTOTAL NO OBJETO DE IVA	0.00
SUBTOTAL EXENTO DE IVA	0.00
SUBTOTAL SIN IMPUESTOS	400.00
TOTAL DESCUENTO	0.00
ICE	0.00
IVA 12%	48.00
TOTAL DEVOLUCION IVA	0.00
IRBPNR	0.00
PROPINA	0.00
VALOR TOTAL	448.00
VALOR TOTAL SIN SUBSIDIO	0.00
AHORRO POR SUBSIDIO: (Incluye IVA cuando corresponda)	0.00

Anexos 9: Rol de Pagos y Provisiones

MACÉN COMERCIAL "OROCENTRO"							
ROL DE PAGOS							
MES: ABRIL 2022							
N°	NOMBRES	FUNCIÓN	INGRESOS		EGRESOS		VALOR A RECIBIR
			SBU	TOTAL	A.IND. 9,45%	TOTAL	
1	Alvarado Lituma Mayra Alvarado	Gerente General	1,785.00	1,785.00	168.68	168.68	1,616.32
2	Erreyes Soto Galo Alexander	Despachador	425.00	425.00	40.16	40.16	384.84
3	Jaramillo Sánchez Christian Paul	Gerente	1,355.00	1,355.00	128.05	128.05	1,226.95
4	Jaramillo Sánchez Jorge Oswaldo	Administrador	855.00	855.00	80.80	80.80	774.20
5	Jaramillo Sánchez Mayela Analiz	Jefe de Ventas	1,355.00	1,355.00	128.05	128.05	1,226.95
6	Macas Carrión Katherine del Carmen	Trabajador	425.00	425.00	40.16	40.16	384.84
7	Procel Sánchez Jessica Estefanía	Trabajador	425.00	425.00	40.16	40.16	384.84
8	Romero Erreyes Luis Miguel	Asistente	425.00	425.00	40.16	40.16	384.84
Total			7,050.00	7,050.00	666.23	666.23	6,383.78

ALMACÉN COMERCIAL "OROCENTRO"

ROL DE PROVISIONES

MES: ABRIL 2022

N°	NOMBRES	FUNCIÓN	TOTAL INGRESOS	IESS POR PAGAR		REM. ADIC. POR PAGAR				TOTAL PROVISIONES
				AP. IN. 9,45	A.P. 12,15%	D. TERCERO	D. CUARTO	F.R.	VACACIONES	
1	Alvarado Lituma Mayra Alvarado	Gerente General	1,785.00	168.68	216.88	148.75	35.42	148.69	74.38	407.24
2	Erreyes Soto Galo Alexander	Despachador	425.00	40.16	51.64	35.42	35.42	35.40	17.71	123.95
3	Jaramillo Sánchez Christian Paul	Gerente	1,355.00	128.05	164.63	112.92	35.42	112.87	56.46	317.67
4	Jaramillo Sánchez Jorge Oswaldo	Administrador	855.00	80.80	103.88	71.25	35.42	71.22	35.63	213.52
5	Jaramillo Sánchez Mayela Analiz	Jefe de Ventas	1,355.00	128.05	164.63	112.92	35.42	112.87	56.46	317.67
6	Macas Carrión Katherine del Carmen	Trabajador	425.00	40.16	51.64	35.42	35.42	35.40	17.71	123.95
7	Procel Sánchez Jessica Estefanía	Trabajador	425.00	40.16	51.64	35.42	35.42	35.40	17.71	123.95
8	Romero Erreyes Luis Miguel	Asistente	425.00	40.16	51.64	35.42	35.42	35.40	17.71	123.95
Total			7,050.00	666.23	856.58	587.50	283.36	587.27	293.75	1,751.88

ALMACÉN COMERCIAL "OROCENTRO"							
ROL DE PAGOS							
MES: MAYO 2022							
N°	NOMBRES	FUNCIÓN	INGRESOS		EGRESOS		VALOR A RECIBIR
			SBU	TOTAL	A.IND. 9,45%	TOTAL	
1	Alvarado Lituma Mayra Alvarado	Gerente General	1,785.00	1,785.00	168.68	168.68	1,616.32
2	Erreyes Soto Galo Alexander	Despachador	425.00	425.00	40.16	40.16	384.84
3	Jaramillo Sánchez Christian Paul	Gerente	1,355.00	1,355.00	128.05	128.05	1,226.95
4	Jaramillo Sánchez Jorge Oswaldo	Administrador	855.00	855.00	80.80	80.80	774.20
5	Jaramillo Sánchez Mayela Analiz	Jefe de Ventas	1,355.00	1,355.00	128.05	128.05	1,226.95
6	Macas Carrión Katherine del Carmen	Trabajador	425.00	425.00	40.16	40.16	384.84
7	Procel Sánchez Jessica Estefanía	Trabajador	425.00	425.00	40.16	40.16	384.84
8	Romero Erreyes Luis Miguel	Asistente	425.00	425.00	40.16	40.16	384.84
Total			7,050.00	7,050.00	666.23	666.23	6,383.78

ALMACÉN COMERCIAL "OROCENTRO"

ROL DE PROVISIONES

MES: MAYO 2022

Nº	NOMBRES	FUNCIÓN	TOTAL INGRESOS	IESS POR PAGAR		REM. ADIC. POR PAGAR				TOTAL PROVISIONES
				AP. IN. 9,45	A.P. 12,15%	D. TERCERO	D. CUARTO	F.R.	VACACIONES	
1	Alvarado Lituma Mayra Alvarado	Gerente General	1,785.00	168.68	216.88	148.75	35.42	148.69	74.38	407.24
2	Erreyes Soto Galo Alexander	Despachador	425.00	40.16	51.64	35.42	35.42	35.40	17.71	123.95
3	Jaramillo Sánchez Christian Paul	Gerente	1,355.00	128.05	164.63	112.92	35.42	112.87	56.46	317.67
4	Jaramillo Sánchez Jorge Oswaldo	Administrador	855.00	80.80	103.88	71.25	35.42	71.22	35.63	213.52
5	Jaramillo Sánchez Mayela Analiz	Jefe de Ventas	1,355.00	128.05	164.63	112.92	35.42	112.87	56.46	317.67
6	Macas Carrión Katherine del Carmen	Trabajador	425.00	40.16	51.64	35.42	35.42	35.40	17.71	123.95
7	Procel Sánchez Jessica Estefanía	Trabajador	425.00	40.16	51.64	35.42	35.42	35.40	17.71	123.95
8	Romero Erreyes Luis Miguel	Asistente	425.00	40.16	51.64	35.42	35.42	35.40	17.71	123.95
Total			7,050.00	666.23	856.58	587.50	283.36	587.27	293.75	1,751.88

ALMACÉN COMERCIAL "OROCENTRO"							
ROL DE PAGOS							
MES: JUNIO 2022							
N°	NOMBRES	FUNCIÓN	INGRESOS		EGRESOS		VALOR A RECIBIR
			SBU	TOTAL	A.IND. 9,45%	TOTAL	
1	Alvarado Lituma Mayra Alvarado	Gerente General	1,785.00	1,785.00	168.68	168.68	1,616.32
2	Erreyes Soto Galo Alexander	Despachador	425.00	425.00	40.16	40.16	384.84
3	Jaramillo Sánchez Christian Paul	Gerente	1,355.00	1,355.00	128.05	128.05	1,226.95
4	Jaramillo Sánchez Jorge Oswaldo	Administrador	855.00	855.00	80.80	80.80	774.20
5	Jaramillo Sánchez Mayela Analiz	Jefe de Ventas	1,355.00	1,355.00	128.05	128.05	1,226.95
6	Macas Carrión Katherine del Carmen	Trabajador	425.00	425.00	40.16	40.16	384.84
7	Procel Sánchez Jessica Estefanía	Trabajador	425.00	425.00	40.16	40.16	384.84
8	Romero Erreyes Luis Miguel	Asistente	425.00	425.00	40.16	40.16	384.84
Total			7,050.00	7,050.00	666.23	666.23	6,383.78

ALMACÉN COMERCIAL "OROCENTRO"

ROL DE PROVISIONES

MES: JUNIO 2022

Nº	NOMBRES	FUNCIÓN	TOTAL INGRESOS	IESS POR PAGAR		REM. ADIC. POR PAGAR				TOTAL PROVISIONES
				AP. IN. 9,45	A.P. 12,15%	D. TERCERO	D. CUARTO	F.R.	VACACIONES	
1	Alvarado Lituma Mayra Alvarado	Gerente General	1,785.00	168.68	216.88	148.75	35.42	148.69	74.38	407.24
2	Erreyes Soto Galo Alexander	Despachador	425.00	40.16	51.64	35.42	35.42	35.40	17.71	123.95
3	Jaramillo Sánchez Christian Paul	Gerente	1,355.00	128.05	164.63	112.92	35.42	112.87	56.46	317.67
4	Jaramillo Sánchez Jorge Oswaldo	Administrador	855.00	80.80	103.88	71.25	35.42	71.22	35.63	213.52
5	Jaramillo Sánchez Mayela Analiz	Jefe de Ventas	1,355.00	128.05	164.63	112.92	35.42	112.87	56.46	317.67
6	Macas Carrión Katherine del Carmen	Trabajador	425.00	40.16	51.64	35.42	35.42	35.40	17.71	123.95
7	Procel Sánchez Jessica Estefanía	Trabajador	425.00	40.16	51.64	35.42	35.42	35.40	17.71	123.95
8	Romero Erreyes Luis Miguel	Asistente	425.00	40.16	51.64	35.42	35.42	35.40	17.71	123.95
Total			7,050.00	666.23	856.58	587.50	283.36	587.27	293.75	1,751.88

Anexos 10: Auxiliar de Ventas.

EMPRESA COMERCIAL "OROCENTRO"													
LIBRO AUXILIAR DE VENTAS													
(EXPRESADO EN DÓLARES AMERICANOS)													
DEL 01 AL 03 DE ABRIL DEL 2022													Anexo: 01
FECHA	N° FACTURA	CLIENTE	VENTAS		IVA 12%	ANTICIPO DE RET EN LA FUENTE		ANTICIPO RETENCIÓN DE IVA		FORMA DE PAGO			TOTAL
			12%	0%		%	VALOR	%	VALOR	Caja	Banco	Crédito	
01-Apr-22	FC 001011-000064254	CORPORACION MINERA MIRANDA MINERMIR S A	74.15		8.90	1.75%	1.30	30%	2.67	79.08			79.08
01-Apr-22	FC 001011-000064255	CONSUMIDOR FINAL	12.72		1.53					14.25			14.25
01-Apr-23	FC 001011-000064256	CONSUMIDOR FINAL	6.32		0.76					7.08			7.08
01-Apr-24	FC 001011-000064257	CONSUMIDOR FINAL	3.50		0.42					3.92			3.92
01-Apr-25	FC 001011-000064258	CONSUMIDOR FINAL	11.23		1.35					12.58			12.58
01-Apr-26	FC 001011-000064259	CONSUMIDOR FINAL	27.29		3.27					30.56			30.56
01-Apr-22	FC 001011-000064260	BLACIO TINOCO ANGEL JORGE	286.52		34.38					320.90			320.90
02-Apr-22	FC 001011-000064261	HIDALGO GALARZA SARITA ARACELI	16.47		1.98					18.45			18.45
01-Apr-27	FC 001011-000064262	CONSUMIDOR FINAL	14.60		1.75					16.35			16.35
01-Apr-22	FC 001011-000064263	CORPORACION MINERA MIRANDA MINERMIR S A	42.09		5.05	1.75%	0.74	30%	1.52	44.89			44.89
01-Apr-28	FC 001011-000064264	CONSUMIDOR FINAL	87.99		10.56					98.55			98.55
01-Apr-22	FC 001011-000064265	CORPORACION MINERA MIRANDA MINERMIR S A	53.59		6.43	1.75%	0.94	30%	1.93	57.15			57.15
01-Apr-29	FC 001011-000064266	CONSUMIDOR FINAL	12.93		1.55					14.48			14.48
01-Apr-22	FC 001011-000064267	MINERA ORO ALIANZA ALLIANCEGOLD S A	3,631.85		435.82	1.75%	63.56	30%	130.75	3,873.37			3,873.37
01-Apr-22	FC 001011-000064268	MINERA ORO ALIANZA ALLIANCEGOLD S A	1,227.68		147.32	1.75%	21.48	30%	44.20	1,309.32			1,309.32
01-Apr-30	FC 001011-000064269	JHON DENIS SOLANO APOLO	30.71		3.69					34.40			34.40
01-Apr-31	FC 001011-000064270	SUAREZ PACHECO JAVIER ALEJANDRO	37.71		4.53					42.24			42.24
01-Apr-32	FC 001011-000064271	CONSUMIDOR FINAL	25.50		3.06					28.56			28.56
02-Apr-22	FC 001011-000064272	ABAD RUIZ RODRIGO DE JESÚS	27.80		3.34					31.14			31.14
02-Apr-22	FC 001011-000064273	CHRISTIAN JONATHAN VALAREZO VALAREZO	285.44		34.25					319.69			319.69

EMPRESA COMERCIAL "OROCENTRO"													
LIBRO AUXILIAR DE VENTAS													
(EXPRESADO EN DÓLARES AMERICANOS)													
DEL 01 AL 03 DE ABRIL DEL 2022													Anexo: 01
FECHA	N° FACTURA	CLIENTE	VENTAS		IVA 12%	ANTICIPO DE RET EN LA FUENTE		ANTICIPO RETENCIÓN DE IVA		FORMA DE PAGO			TOTAL
			12%	0%		%	VALOR	%	VALOR	Caja	Banco	Crédito	
02-Apr-22	FC 001011-000064274	CONSUMIDOR FINAL	19.64		2.36					22.00			22.00
02-Apr-22	FC 001011-000064275	CONSUMIDOR FINAL	71.82		8.62					80.44			80.44
02-Apr-22	FC 001011-000064276	CONSUMIDOR FINAL	24.08		2.89					26.97			26.97
02-Apr-22	FC 001011-000064277	CONSUMIDOR FINAL	49.58		5.95					55.53			55.53
02-Apr-22	FC 001011-000064278	CONSUMIDOR FINAL	9.78		1.17					10.95			10.95
02-Apr-22	FC 001011-000064279	CONSUMIDOR FINAL	17.10		2.05					19.15			19.15
02-Apr-22	FC 001011-000064280	CONSUMIDOR FINAL	3.35		0.40					3.75			3.75
02-Apr-22	FC 001011-000064281	CONSUMIDOR FINAL	25.72		3.09					28.81			28.81
02-Apr-22	FC 001011-000064282	CONSUMIDOR FINAL	2.27		0.27					2.54			2.54
02-Apr-22	FC 001011-000064283	TORRES GRANDA SELENE LILIANA	293.71		35.25					328.96			328.96
02-Apr-22	FC 001011-000064284	CONSUMIDOR FINAL	14.22		1.71					15.93			15.93
02-Apr-22	FC 001011-000064285	CONSUMIDOR FINAL	3.93		0.47					4.40			4.40
02-Apr-22	FC 001011-000064286	CONSUMIDOR FINAL	60.72		7.29					68.01			68.01
02-Apr-22	FC 001011-000064287	CONSUMIDOR FINAL	23.33		2.80					26.13			26.13
02-Apr-22	FC 001011-000064288	CONSUMIDOR FINAL	14.68		1.76					16.44			16.44
03-Apr-22	FC 001011-000064289	CONSUMIDOR FINAL	171.43		20.57					192.00			192.00
03-Apr-22	FC 001011-000064290	CONSUMIDOR FINAL	54.96		6.60					61.56			61.56
03-Apr-22	FC 001011-000064291	CONSUMIDOR FINAL	3.54		0.42					3.96			3.96
03-Apr-22	FC 001011-000064292	CONSUMIDOR FINAL	3.93		0.47					4.40			4.40
03-Apr-22	FC 001011-000064293	ROMERO ERREYES LUIS MIGUEL	46.39		5.57					51.96			51.96

EMPRESA COMERCIAL "OROCENTRO"

LIBRO AUXILIAR DE VENTAS

(EXPRESADO EN DÓLARES AMERICANOS)

DEL 01 AL 03 DE ABRIL DEL 2022

Anexo: 01

FECHA	N° FACTURA	CLIENTE	VENTAS		IVA 12%	ANTICIPO DE RET EN LA FUENTE		ANTICIPO RETENCIÓN DE IVA		FORMA DE PAGO			TOTAL
			12%	0%		%	VALOR	%	VALOR	Caja	Banco	Crédito	
03-Apr-22	FC 001011-000064294	PINEDA MACAS KYARA LISBETH	43.34		5.20					48.54			48.54
03-Apr-22	FC 001011-000064295	CONSUMIDOR FINAL	5.22		0.63					5.85			5.85
03-Apr-22	FC 001011-000064296	ROMERO SOLANO RENE SANTIAGO	500.24		60.03					560.27			560.27
03-Apr-22	FC 001011-000064297	CONSUMIDOR FINAL	8.51		1.02					9.53			9.53
03-Apr-22	FC 001011-000064298	CONSUMIDOR FINAL	7.99		0.96					8.95			8.95
03-Apr-22	FC 001011-000064299	CONSUMIDOR FINAL	7.82		0.94					8.76			8.76
03-Apr-22	FC 001011-000064300	CONSUMIDOR FINAL	38.11		4.57					42.68			42.68
03-Apr-22	FC 001011-000064301	CONSUMIDOR FINAL	6.65		0.80					7.45			7.45
03-Apr-22	FC 001011-000064302	ROMERO ERREYES LUIS MIGUEL	10.65		1.28					11.93			11.93
03-Apr-22	FC 001011-000064303	CONSUMIDOR FINAL	6.21		0.75					6.96			6.96
03-Apr-22	FC 001011-000064304	CONSUMIDOR FINAL	4.49		0.54					5.03			5.03
Total			7,469.50	-	896.34		88.01		181.06	8,096.77	-	-	8,096.77

RESUMEN

Fecha	Código	Detalle	Parcial	Debe	Haber
3/04/2022					
	1.01.01	Efectivo y sus equivalentes del efectivo			
	1.01.01.01	Caja		8,096.77	
	1.01.05.02	Crédito tributario a favor de la empresa (IVA)		181.06	
	1.01.05.02.01	Anticipo IVA retenido 30%	181.06		
	1.01.05.03	Crédito tributario a favor de la empresa (IR)		88.01	
	1.01.05.03.02	Anticipo retención fuente 1,75%	88.01		
	4.01.01.01.	Ventas			7,469.50
	4.01.01.01.02	Ventas 12%	7,469.50		
	2.01.03	Obligaciones con la administración tributaria			
	2.01.03.01	IVA ventas			896.34
		P/r Las ventas de la semana del 1 al 3 de Abril del 2022 (Anexo N° 01).			
		SUMAN		8365.84	8365.84

EMPRESA COMERCIAL "OROCENTRO"													
LIBRO AUXILIAR DE VENTAS													
(EXPRESADO EN DÓLARES AMERICANOS)													
DEL 04 AL 10 DE ABRIL DEL 2022												Anexo: 02	
FECHA	N° FACTURA	CLIENTE	VENTAS		IVA 12%	ANTICIPO DE RET EN LA FUENTE		ANTICIPO RETENCIÓN DE IVA		FORMA DE PAGO			TOTAL
			12%	0%		%	VALOR	%	VALOR	Caja	Banco	Crédito	
04-Apr-22	FC 001011-000064305	CONSUMIDOR FINAL	9.50		1.14					10.64			10.64
04-Apr-22	FC 001011-000064306	CONSUMIDOR FINAL	75.89		9.11					85.00			85.00
04-Apr-22	FC 001011-000064307	PELAEZ ROMAN LUI FERNADO	19.64		2.36					22.00			22.00
04-Apr-22	FC 001011-000064308	CONSUMIDOR FINAL	10.02		1.20					11.22			11.22
04-Apr-22	FC 001011-000064309	BLACIO TINOCO ANGEL JORGE	55.18		6.62					61.80			61.80
04-Apr-22	FC 001011-000064310	CONSUMIDOR FINAL	12.32		1.48					13.80			13.80
04-Apr-22	FC 001011-000064311	CONSUMIDOR FINAL	21.43		2.57					24.00			24.00
04-Apr-22	FC 001011-000064312	CORPORACION MINERA MIRANDA MINERMIR S A	50.98		6.12	1.75%	0.89	30%	1.84	54.37			54.37
04-Apr-22	FC 001011-000064313	CONSUMIDOR FINAL	2.81		0.34					3.15			3.15
04-Apr-22	FC 001011-000064314	MAILA CARRILLO CARLOS ESTEBAN	63.17		7.58					70.75			70.75
04-Apr-22	FC 001011-000064315	CONSUMIDOR FINAL	18.75		2.25					21.00			21.00
04-Apr-22	FC 001011-000064316	CONSUMIDOR FINAL	5.54		0.66					6.20			6.20
04-Apr-22	FC 001011-000064317	CONSUMIDOR FINAL	18.75		2.25					21.00			21.00
04-Apr-22	FC 001011-000064318	BIRA BIENES RAICES S A	69.25		8.31					77.56			77.56
04-Apr-22	FC 001011-000064319	CONSUMIDOR FINAL	6.98		0.84					7.82			7.82
04-Apr-22	FC 001011-000064320	BIRA BIENES RAICES S A	435.33		52.24					487.57			487.57
04-Apr-22	FC 001011-000064321	CONSUMIDOR FINAL	0.66		0.08					0.74			0.74
04-Apr-22	FC 001011-000064322	BLACIO TINOCO ANGEL JORGE	135.41		16.25					151.66			151.66
04-Apr-22	FC 001011-000064323	CONSUMIDOR FINAL	9.26		1.11					10.37			10.37
04-Apr-22	FC 001011-000064324	AGUILAR ESPINOZA WUILMER PATRICIO	33.04		3.96					37.00			37.00

EMPRESA COMERCIAL "OROCENTRO"													
LIBRO AUXILIAR DE VENTAS													
(EXPRESADO EN DÓLARES AMERICANOS)													
DEL 04 AL 10 DE ABRIL DEL 2022													Anexo: 02
FECHA	N° FACTURA	CLIENTE	VENTAS		IVA 12%	ANTICIPO DE RET EN LA FUENTE		ANTICIPO RETENCIÓN DE IVA		FORMA DE PAGO			TOTAL
			12%	0%		%	VALOR	%	VALOR	Caja	Banco	Crédito	
04-Apr-22	FC 001011-000064325	CORPORACION MINERA MIRANDA MINERMIR S A	4.39		0.53	1.75%	0.08	30%	0.16	4.68			4.68
04-Apr-22	FC 001011-000064326	CONSUMIDOR FINAL	3.22		0.39					3.61			3.61
04-Apr-22	FC 001011-000064327	JOSE WENCESLAO MOTOCHÉ CALOZUMA	51.69		6.20					57.89			57.89
04-Apr-22	FC 001011-000064328	CORPORACION MINERA MIRANDA MINERMIR S A	535.71		64.29	1.75%	9.37	30%	19.29	571.33			571.33
04-Apr-22	FC 001011-000064329	CORPORACION MINERA MIRANDA MINERMIR S A	112.84		13.54	1.75%	1.97	30%	4.06	120.34			120.34
04-Apr-22	FC 001011-000064330	MAYRA LORENA ALVARADO LITUMA	40.94		4.91					45.85			45.85
04-Apr-22	FC 001011-000064331	CONSUMIDOR FINAL	9.81		1.18					10.99			10.99
04-Apr-22	FC 001011-000064332	ROMERO SOLANO RENE SANTIAGO	105.72		12.69					118.41			118.41
04-Apr-22	FC 001011-000064333	Cliente ocasional	4.61		0.55					5.16			5.16
04-Apr-22	FC 001011-000064334	CONSUMIDOR FINAL	3.56		0.43					3.99			3.99
04-Apr-22	FC 001011-000064335	CONSUMIDOR FINAL	4.72		0.57					5.29			5.29
04-Apr-22	FC 001011-000064336	CONSUMIDOR FINAL	23.40		2.81					26.21			26.21
04-Apr-22	FC 001011-000064338	ACCEMIN S.A.S	1,037.63		124.52					1,162.15			1,162.15
04-Apr-22	FC 001011-000064339	CONSUMIDOR FINAL	24.39		2.93					27.32			27.32
04-Apr-22	FC 001011-000064340	VALLET IBARRA NELSON RODRIGO	385.08		46.21					431.29			431.29
04-Apr-22	FC 001011-000064341	CONSUMIDOR FINAL	29.40		3.53					32.93			32.93
04-Apr-22	FC 001011-000064342	CONSUMIDOR FINAL	8.11		0.97					9.08			9.08
04-Apr-22	FC 001011-000064343	CARLOS MOROCHO BELDUMA	6.25		0.75					7.00			7.00
04-Apr-22	FC 001011-000064344	JOSE ORLANDO CARRION FEIJOO	41.98		5.04					47.02			47.02
04-Apr-22	FC 001011-000064345	JARAMILLO ROMERO EDUGAR EDUARDO	98.21		11.79					110.00			110.00

EMPRESA COMERCIAL "OROCENTRO"													
LIBRO AUXILIAR DE VENTAS													
(EXPRESADO EN DÓLARES AMERICANOS)													
DEL 04 AL 10 DE ABRIL DEL 2022												Anexo: 02	
FECHA	N° FACTURA	CLIENTE	VENTAS		IVA 12%	ANTICIPO DE RET EN LA FUENTE		ANTICIPO RETENCIÓN DE IVA		FORMA DE PAGO			TOTAL
			12%	0%		%	VALOR	%	VALOR	Caja	Banco	Crédito	
04-Apr-22	FC 001011-000064346	BLACIO TINOCO ANGEL JORGE	334.61		40.15					374.76			374.76
04-Apr-22	FC 001011-000064347	LIGA DEPORTIVA CANTONAL DE ZARUMA	232.14		27.86					260.00			260.00
04-Apr-22	FC 001011-000064348	CONSUMIDOR FINAL	2.64		0.32					2.96			2.96
04-Apr-22	FC 001011-000064349	CONSUMIDOR FINAL	11.36		1.36					12.72			12.72
04-Apr-22	FC 001011-000064350	CONSUMIDOR FINAL	33.39		4.01					37.40			37.40
04-Apr-22	FC 001011-000064351	CONSUMIDOR FINAL	1.79		0.21					2.00			2.00
05-Apr-22	FC 001011-000064352	MINERA REINA DEL CISNE MINREICI C LTDA	290.40		34.85	1.75%	5.08	30%	10.45	309.71			309.71
05-Apr-22	FC 001011-000064353	MINERA REINA DEL CISNE MINREICI C LTDA	102.22		12.27	1.75%	1.79	30%	3.68	109.02			109.02
05-Apr-22	FC 001011-000064354	MAYRA LORENA ALVARADO LITUMA	45.23		5.43					50.66			50.66
05-Apr-22	FC 001011-000064355	CONSUMIDOR FINAL	3.38		0.41					3.79			3.79
05-Apr-22	FC 001011-000064356	MAURICIO JAVIER CURIPOMA APOLO	7.34		0.88					8.22			8.22
05-Apr-22	FC 001011-000064357	MINERA ORO ALIANZA ALLIANCEGOLD S A	1,851.55		222.19	1.75%	32.40	30%	66.66	1,974.68			1,974.68
05-Apr-22	FC 001011-000064358	MINERA ORO ALIANZA ALLIANCEGOLD S A	64.64		7.76	1.75%	1.13	30%	2.33	68.94			68.94
05-Apr-22	FC 001011-000064359	CONSUMIDOR FINAL	7.50		0.90					8.40			8.40
05-Apr-22	FC 001011-000064360	BLACIO TINOCO ANGEL JORGE	1,024.55		122.95					1,147.50			1,147.50
05-Apr-22	FC 001011-000064361	CONSUMIDOR FINAL	16.36		1.96					18.32			18.32
05-Apr-22	FC 001011-000064362	CONSUMIDOR FINAL	4.24		0.51					4.75			4.75
05-Apr-22	FC 001011-000064363	ASOPROMIN S.A.	77.71		9.33					87.04			87.04
05-Apr-22	FC 001011-000064364	CELIO JEOVANI FREIRE SANCHEZ	59.52		7.14					66.66			66.66
05-Apr-22	FC 001011-000064365	MANUEL AGUILAR JARAMILLO	268.75		32.25					301.00			301.00

EMPRESA COMERCIAL "OROCENTRO"													
LIBRO AUXILIAR DE VENTAS													
(EXPRESADO EN DÓLARES AMERICANOS)													
DEL 04 AL 10 DE ABRIL DEL 2022												Anexo: 02	
FECHA	N° FACTURA	CLIENTE	VENTAS		IVA 12%	ANTICIPO DE RET EN LA FUENTE		ANTICIPO RETENCIÓN DE IVA		FORMA DE PAGO			TOTAL
			12%	0%		%	VALOR	%	VALOR	Caja	Banco	Crédito	
05-Apr-22	FC 001011-000064366	CONSUMIDOR FINAL	19.40		2.33					21.73			21.73
05-Apr-22	FC 001011-000064367	CORPORACION MINERA MIRANDA MINERMIR S A	83.59		10.03	1.75%	1.46	30%	3.01	89.15			89.15
05-Apr-22	FC 001011-000064368	ECUAORO CONFIANZA S.A	8.04		0.96					9.00			9.00
05-Apr-22	FC 001011-000064369	CONSUMIDOR FINAL	7.19		0.86					8.05			8.05
04-Apr-22	FC 001011-000064370	CONSUMIDOR FINAL	36.03		4.32					40.35			40.35
05-Apr-22	FC 001011-000064371	CONSUMIDOR FINAL	22.18		2.66					24.84			24.84
05-Apr-22	FC 001011-000064372	CONSUMIDOR FINAL	16.23		1.95					18.18			18.18
05-Apr-22	FC 001011-000064373	CONSUMIDOR FINAL	17.21		2.07					19.28			19.28
05-Apr-22	FC 001011-000064374	CONSUMIDOR FINAL	20.48		2.46					22.94			22.94
05-Apr-22	FC 001011-000064375	CONSUMIDOR FINAL	12.94		1.55					14.49			14.49
05-Apr-22	FC 001011-000064376	AGUILAR ESPINOZA WUILMER PATRICIO	35.27		4.23					39.50			39.50
05-Apr-22	FC 001011-000064377	CONSUMIDOR FINAL	9.31		1.12					10.43			10.43
05-Apr-22	FC 001011-000064378	CONSUMIDOR FINAL	29.77		3.57					33.34			33.34
05-Apr-22	FC 001011-000064379	CONSUMIDOR FINAL	4.46		0.54					5.00			5.00
05-Apr-22	FC 001011-000064380	CONSUMIDOR FINAL	4.69		0.56					5.25			5.25
05-Apr-22	FC 001011-000064381	CORPORACION MINERA MIRANDA MINERMIR S A	16.19		1.94	1.75%	0.28	30%	0.58	17.27			17.27
05-Apr-22	FC 001011-000064382	CONSUMIDOR FINAL	7.84		0.94					8.78			8.78
05-Apr-22	FC 001011-000064383	CONSUMIDOR FINAL	6.94		0.83					7.77			7.77
05-Apr-22	FC 001011-000064384	MORAN JARAMILLO ANDRES THELMO	1,217.99		146.16					1,364.15			1,364.15
05-Apr-22	FC 001011-000064385	GRUMINCAB CIA LTDA	157.53		18.90					176.43			176.43

EMPRESA COMERCIAL "OROCENTRO"													
LIBRO AUXILIAR DE VENTAS													
(EXPRESADO EN DÓLARES AMERICANOS)													
DEL 04 AL 10 DE ABRIL DEL 2022												Anexo: 02	
FECHA	N° FACTURA	CLIENTE	VENTAS		IVA 12%	ANTICIPO DE RET EN LA FUENTE		ANTICIPO RETENCIÓN DE IVA		FORMA DE PAGO			TOTAL
			12%	0%		%	VALOR	%	VALOR	Caja	Banco	Crédito	
05-Apr-22	FC 001011-000064386	CONSUMIDOR FINAL	13.21		1.59					14.80			14.80
05-Apr-22	FC 001011-000064387	SUQUILANDA ESPINOSA JOSE DANIEL	131.25		15.75					147.00			147.00
05-Apr-22	FC 001011-000064388	VELEPUCHA CUENCA KELVIN	183.65		22.04					205.69			205.69
05-Apr-22	FC 001011-000064389	GONZALEZ ONA ANA LUISA	5.32		0.64					5.96			5.96
05-Apr-22	FC 001011-000064390	BLACIO TINOCO ANGEL JORGE	46.06		5.53					51.59			51.59
05-Apr-22	FC 001011-000064391	MINERA ORO ALIANZA ALLIANCEGOLD S A	474.22		56.91	1.75%	8.30	30%	17.07	505.76			505.76
05-Apr-22	FC 001011-000064392	CONSUMIDOR FINAL	54.67		6.56					61.23			61.23
05-Apr-22	FC 001011-000064393	CONSUMIDOR FINAL	28.97		3.48					32.45			32.45
05-Apr-22	FC 001011-000064394	CONSUMIDOR FINAL	28.25		3.39					31.64			31.64
05-Apr-22	FC 001011-000064395	CONSUMIDOR FINAL	9.36		1.12					10.48			10.48
05-Apr-22	FC 001011-000064396	CONSUMIDOR FINAL	1.38		0.17					1.55			1.55
05-Apr-22	FC 001011-000064397	CONSUMIDOR FINAL	3.61		0.43					4.04			4.04
05-Apr-22	FC 001011-000064398	MAYRA LORENA ALVARADO LITUMA	9.26		1.11					10.37			10.37
05-Apr-22	FC 001011-000064399	CONSUMIDOR FINAL	5.31		0.64					5.95			5.95
05-Apr-22	FC 001011-000064400	CONSUMIDOR FINAL	14.54		1.74					16.28			16.28
06-Apr-22	FC 001011-000064402	BLACIO TINOCO ANGEL JORGE	251.47		30.18					281.65			281.65
06-Apr-22	FC 001011-000064403	CONSUMIDOR FINAL	29.38		3.53					32.91			32.91
06-Apr-22	FC 001011-000064404	BLACIO TINOCO ANGEL JORGE	132.12		15.85					147.97			147.97
06-Apr-22	FC 001011-000064405	CORPORACION MINERA MIRANDA MINERMIR S A	17.95		2.15	1.75%	0.31	30%	0.65	19.14			19.14
06-Apr-22	FC 001011-000064406	CORPORACION MINERA MIRANDA MINERMIR S A	56.74		6.81	1.75%	0.99	30%	2.04	60.51			60.51

EMPRESA COMERCIAL "OROCENTRO"													
LIBRO AUXILIAR DE VENTAS													
(EXPRESADO EN DÓLARES AMERICANOS)													
DEL 04 AL 10 DE ABRIL DEL 2022													Anexo: 02
FECHA	N° FACTURA	CLIENTE	VENTAS		IVA 12%	ANTICIPO DE RET EN LA FUENTE		ANTICIPO RETENCIÓN DE IVA		FORMA DE PAGO			TOTAL
			12%	0%		%	VALOR	%	VALOR	Caja	Banco	Crédito	
06-Apr-22	FC 001011-000064407	SOCIEDAD CIVIL MINERA GOLDMINS	324.75		38.97					363.72			363.72
06-Apr-22	FC 001011-000064408	CORPORACION MINERA MIRANDA MINERMIR S A	306.14		36.74	1.75%	5.36	30%	11.02	326.50			326.50
06-Apr-22	FC 001011-000064409	SOCIEDAD CIVIL MINERA GOLDMINS	379.64		45.56					425.20			425.20
06-Apr-22	FC 001011-000064410	CONSUMIDOR FINAL	16.57		1.99					18.56			18.56
06-Apr-22	FC 001011-000064411	CONSUMIDOR FINAL	16.88		2.03					18.91			18.91
06-Apr-22	FC 001011-000064412	CONSUMIDOR FINAL	12.40		1.49					13.89			13.89
06-Apr-22	FC 001011-000064413	CONSUMIDOR FINAL	7.57		0.91					8.48			8.48
06-Apr-22	FC 001011-000064415	DR FERNANDO AUGUSTO AGUILERA DIAZ	14.20		1.70					15.90			15.90
06-Apr-22	FC 001011-000064416	SACA ESPINOZA GLORIA ELIZABETH	3.54		0.42					3.96			3.96
06-Apr-22	FC 001011-000064417	CHRISTIAN PAUL JARAMILLO SANCHEZ	12.50		1.50					14.00			14.00
06-Apr-22	FC 001011-000064418	CHRISTIAN PAUL JARAMILLO SANCHEZ	20.57		2.47					23.04			23.04
06-Apr-22	FC 001011-000064419	CONSUMIDOR FINAL	3.88		0.47					4.35			4.35
06-Apr-22	FC 001011-000064420	BIRA BIENES RAICES S A	306.24		36.75					342.99			342.99
06-Apr-22	FC 001011-000064421	CONSUMIDOR FINAL	22.32		2.68					25.00			25.00
06-Apr-22	FC 001011-000064422	ARMIJOS ROMERO HERMAN PABLO	8.26		0.99					9.25			9.25
06-Apr-22	FC 001011-000064423	CONSUMIDOR FINAL	15.59		1.87					17.46			17.46
06-Apr-22	FC 001011-000064424	CONSUMIDOR FINAL	4.38		0.53					4.91			4.91
06-Apr-22	FC 001011-000064425	CONSUMIDOR FINAL	9.61		1.15					10.76			10.76
06-Apr-22	FC 001011-000064426	CONSUMIDOR FINAL	15.04		1.80					16.84			16.84
06-Apr-22	FC 001011-000064427	MARCO ANTONIO BALCAZAR BALCAZAR	9.58		1.15					10.73			10.73

EMPRESA COMERCIAL "OROCENTRO"													
LIBRO AUXILIAR DE VENTAS													
(EXPRESADO EN DÓLARES AMERICANOS)													
DEL 04 AL 10 DE ABRIL DEL 2022													Anexo: 02
FECHA	N° FACTURA	CLIENTE	VENTAS		IVA 12%	ANTICIPO DE RET EN LA FUENTE		ANTICIPO RETENCIÓN DE IVA		FORMA DE PAGO			TOTAL
			12%	0%		%	VALOR	%	VALOR	Caja	Banco	Crédito	
06-Apr-22	FC 001011-000064428	MINERA REINA DEL CISNE MINREICI C LTDA	27.48		3.30	1.75%	0.48	30%	0.99	29.31			29.31
06-Apr-22	FC 001011-000064429	CONSUMIDOR FINAL	85.68		10.28					95.96			95.96
06-Apr-22	FC 001011-000064430	ARMIJOS ROMERO HERMAN PABLO	3.00		0.36					3.36			3.36
06-Apr-22	FC 001011-000064431	CONSUMIDOR FINAL	4.83		0.58					5.41			5.41
06-Apr-22	FC 001011-000064432	MINERA REINA DEL CISNE MINREICI C LTDA	13.88		1.67	1.75%	0.24	30%	0.50	14.80			14.80
06-Apr-22	FC 001011-000064433	CONSUMIDOR FINAL	8.57		1.03					9.60			9.60
06-Apr-22	FC 001011-000064434	JOSE ORLANDO CARRION FEIJOO	171.75		20.61					192.36			192.36
06-Apr-22	FC 001011-000064435	CONSUMIDOR FINAL	17.66		2.12					19.78			19.78
06-Apr-22	FC 001011-000064436	BLACIO TINOCO ANGEL JORGE	3.90		0.47					4.37			4.37
06-Apr-22	FC 001011-000064437	AGUILAR ESPINOZA WUILMER PATRICIO	205.15		24.62					229.77			229.77
06-Apr-22	FC 001011-000064438	ZENAIDA BLACIO	91.07		10.93					102.00			102.00
06-Apr-22	FC 001011-000064439	CONSUMIDOR FINAL	16.20		1.94					18.14			18.14
06-Apr-22	FC 001011-000064440	MAYRA LORENA ALVARADO LITUMA	7.08		0.85					7.93			7.93
06-Apr-22	FC 001011-000064441	CONSUMIDOR FINAL	4.07		0.49					4.56			4.56
06-Apr-22	FC 001011-000064442	JOSE ORLANDO CARRION FEIJOO	27.42		3.29					30.71			30.71
06-Apr-22	FC 001011-000064443	CONSUMIDOR FINAL	3.43		0.41					3.84			3.84
06-Apr-22	FC 001011-000064444	CONSUMIDOR FINAL	1.92		0.23					2.15			2.15
06-Apr-22	FC 001011-000064445	CONSUMIDOR FINAL	22.32		2.68					25.00			25.00
06-Apr-22	FC 001011-000064446	WILSON ALFONSO AGUILAR MORA	7.77		0.93					8.70			8.70
06-Apr-22	FC 001011-000064447	CONSUMIDOR FINAL	6.44		0.77					7.21			7.21

EMPRESA COMERCIAL "OROCENTRO"													
LIBRO AUXILIAR DE VENTAS													
(EXPRESADO EN DÓLARES AMERICANOS)													
DEL 04 AL 10 DE ABRIL DEL 2022												Anexo: 02	
FECHA	N° FACTURA	CLIENTE	VENTAS		IVA 12%	ANTICIPO DE RET EN LA FUENTE		ANTICIPO RETENCIÓN DE IVA		FORMA DE PAGO			TOTAL
			12%	0%		%	VALOR	%	VALOR	Caja	Banco	Crédito	
06-Apr-22	FC 001011-000064448	CONSUMIDOR FINAL	21.43		2.57					24.00			24.00
06-Apr-22	FC 001011-000064449	CONSUMIDOR FINAL	14.02		1.68					15.70			15.70
06-Apr-22	FC 001011-000064450	CONSUMIDOR FINAL	6.86		0.82					7.68			7.68
06-Apr-22	FC 001011-000064451	CONSUMIDOR FINAL	0.94		0.11					1.05			1.05
06-Apr-22	FC 001011-000064452	GANAN MATAMOROS MIRIAN TERESA	56.25		6.75					63.00			63.00
06-Apr-22	FC 001011-000064453	CONSUMIDOR FINAL	1.14		0.14					1.28			1.28
07-Apr-22	FC 001011-000064454	CORPORACION MINERA MIRANDA MINERMIR S A	80.68		9.68	1.75%	1.41	30%	2.90	86.05			86.05
07-Apr-22	FC 001011-000064455	CORPORACION MINERA MIRANDA MINERMIR S A	112.45		13.49	1.75%	1.97	30%	4.05	119.93			119.93
07-Apr-22	FC 001011-000064456	ACCEMIN S.A.S	2,150.57		258.07					2,408.64			2,408.64
07-Apr-22	FC 001011-000064457	CONSUMIDOR FINAL	26.39		3.17					29.56			29.56
07-Apr-22	FC 001011-000064458	CONSUMIDOR FINAL	7.14		0.86					8.00			8.00
07-Apr-22	FC 001011-000064459	MAYRA LORENA ALVARADO LITUMA	241.61		28.99					270.60			270.60
07-Apr-22	FC 001011-000064460	MINERA ORO ALIANZA ALLIANCEGOLD S A	111.26		13.35	1.75%	1.95	30%	4.01	118.66			118.66
07-Apr-22	FC 001011-000064461	CONSUMIDOR FINAL	22.20		2.66					24.86			24.86
07-Apr-22	FC 001011-000064462	CONSUMIDOR FINAL	47.96		5.76					53.72			53.72
07-Apr-22	FC 001011-000064463	CONSUMIDOR FINAL	32.42		3.89					36.31			36.31
07-Apr-22	FC 001011-000064464	ROGEL JARA CESAR VALENTIN	434.61	325.00	52.15							811.76	811.76
07-Apr-22	FC 001011-000064465	BIRA BIENES RAICES S A..	9.84		1.18					11.02			11.02
07-Apr-22	FC 001011-000064466	BLACIO TINOCO ANGEL JORGE	150.26		18.03					168.29			168.29
07-Apr-22	FC 001011-000064467	CONSUMIDOR FINAL	5.43		0.65					6.08			6.08

EMPRESA COMERCIAL "OROCENTRO"													
LIBRO AUXILIAR DE VENTAS													
(EXPRESADO EN DÓLARES AMERICANOS)													
DEL 04 AL 10 DE ABRIL DEL 2022													Anexo: 02
FECHA	N° FACTURA	CLIENTE	VENTAS		IVA 12%	ANTICIPO DE RET EN LA FUENTE		ANTICIPO RETENCIÓN DE IVA		FORMA DE PAGO			TOTAL
			12%	0%		%	VALOR	%	VALOR	Caja	Banco	Crédito	
07-Apr-22	FC 001011-000064468	CORPORACION MINERA MIRANDA MINERMIR S A	72.30		8.68	1.75%	1.27	30%	2.60	77.11			77.11
07-Apr-22	FC 001011-000064469	CONSUMIDOR FINAL	16.06		1.93					17.99			17.99
07-Apr-22	FC 001011-000064470	AGUILAR APOLO ELVÍA JUDITH DANIEL ORLANDO CORNEJO ESPINOZA	17.86		2.14					20.00			20.00
07-Apr-22	FC 001011-000064471	CONSUMIDOR FINAL	113.53		13.62					127.15			127.15
07-Apr-22	FC 001011-000064472	CONSUMIDOR FINAL	30.80		3.70					34.50			34.50
07-Apr-22	FC 001011-000064473	DR VICENTE RODRIGO FIGUEROA ORDONEZ	20.00		2.40					22.40			22.40
07-Apr-22	FC 001011-000064474	CORPORACION MINERA MIRANDA MINERMIR S A	5.14		0.62	1.75%	0.09	30%	0.19	5.48			5.48
07-Apr-22	FC 001011-000064475	CONSUMIDOR FINAL	6.37		0.76					7.13			7.13
07-Apr-22	FC 001011-000064476	CONSUMIDOR FINAL	24.38		2.93					27.31			27.31
07-Apr-22	FC 001011-000064477	CONSUMIDOR FINAL	6.94		0.83					7.77			7.77
07-Apr-22	FC 001011-000064478	LUIS ROBERTO CELI MONTES	2,062.50		247.50					2,310.00			2,310.00
07-Apr-22	FC 001011-000064479	SARMIENTO JACINTO ROBERTO	2.26		0.27					2.53			2.53
07-Apr-22	FC 001011-000064480	GOLDSERVIPLANT CIA.LTDA.	33.80		4.06					37.86			37.86
07-Apr-22	FC 001011-000064481	CONSUMIDOR FINAL	19.29		2.31					21.60			21.60
07-Apr-22	FC 001011-000064482	ABAD RUIZ RODRIGO DE JESÚS	5.31		0.64					5.95			5.95
07-Apr-22	FC 001011-000064483	CONSUMIDOR FINAL	57.82		6.94					64.76			64.76
07-Apr-22	FC 001011-000064484	ULLAGUARY ROMERO ANGEL ALCIDES	36.87		4.42					41.29			41.29
07-Apr-22	FC 001011-000064485	MANUEL LEON BUSTAMANTE	138.35		16.60					154.95			154.95
07-Apr-22	FC 001011-000064486	CONSUMIDOR FINAL	44.45		5.33					49.78			49.78
07-Apr-22	FC 001011-000064487	PONTON VASQUEZ JORGE ENRIQUE	4.15		0.50					4.65			4.65

EMPRESA COMERCIAL "OROCENTRO"													
LIBRO AUXILIAR DE VENTAS													
(EXPRESADO EN DÓLARES AMERICANOS)													
DEL 04 AL 10 DE ABRIL DEL 2022												Anexo: 02	
FECHA	N° FACTURA	CLIENTE	VENTAS		IVA 12%	ANTICIPO DE RET EN LA FUENTE		ANTICIPO RETENCIÓN DE IVA		FORMA DE PAGO			TOTAL
			12%	0%		%	VALOR	%	VALOR	Caja	Banco	Crédito	
07-Apr-22	FC 001011-000064494	LABANDA ESPINOZA MARIA ESTHER	8.89		1.07					9.96			9.96
07-Apr-22	FC 001011-000064495	CONSUMIDOR FINAL	5.80		0.70					6.50			6.50
07-Apr-22	FC 001011-000064496	CONSUMIDOR FINAL	27.50		3.30					30.80			30.80
07-Apr-22	FC 001011-000064497	MAYRA LORENA ALVARADO LITUMA	14.98		1.80					16.78			16.78
07-Apr-22	FC 001011-000064498	SEGUNDO OSWALDO GARCIA ARIAS	3.27		0.39					3.66			3.66
07-Apr-22	FC 001011-000064499	CONSUMIDOR FINAL	87.41		10.49					97.90			97.90
08-Apr-22	FC 001011-000064500	CONSUMIDOR FINAL	23.49		2.82					26.31			26.31
08-Apr-22	FC 001011-000064501	CONSUMIDOR FINAL	4.86		0.58					5.44			5.44
08-Apr-22	FC 001011-000064502	CONSUMIDOR FINAL	7.77		0.93					8.70			8.70
08-Apr-22	FC 001011-000064503	CONSUMIDOR FINAL	5.85		0.70					6.55			6.55
08-Apr-22	FC 001011-000064504	CORPORACION MINERA MIRANDA MINERMIR S A	82.56		9.91	1.75%	1.44	30%	2.97	88.05			88.05
08-Apr-22	FC 001011-000064505	CONSUMIDOR FINAL	12.86		1.54					14.40			14.40
08-Apr-22	FC 001011-000064506	CONSUMIDOR FINAL	176.79		21.21					198.00			198.00
08-Apr-22	FC 001011-000064507	CONSUMIDOR FINAL	176.79		21.21					198.00			198.00
08-Apr-22	FC 001011-000064508	CONSUMIDOR FINAL	176.79		21.21					198.00			198.00
08-Apr-22	FC 001011-000064509	CONSUMIDOR FINAL	176.79		21.21					198.00			198.00
08-Apr-22	FC 001011-000064510	SOCIEDAD CIVIL MINERA GOLDMINS	24.24		2.91	1.75%	0.42	30%	0.87	25.85			25.85
08-Apr-22	FC 001011-000064511	MINERA REINA DEL CISNE MINREICI C LTDA	36.34		4.36	1.75%	0.64	30%	1.31	38.76			38.76
08-Apr-22	FC 001011-000064512	CONSUMIDOR FINAL	24.56		2.95					27.51			27.51
08-Apr-22	FC 001011-000064513	CONSUMIDOR FINAL	0.31		0.04					0.35			0.35

EMPRESA COMERCIAL "OROCENTRO"													
LIBRO AUXILIAR DE VENTAS													
(EXPRESADO EN DÓLARES AMERICANOS)													
DEL 04 AL 10 DE ABRIL DEL 2022												Anexo: 02	
FECHA	N° FACTURA	CLIENTE	VENTAS		IVA 12%	ANTICIPO DE RET EN LA FUENTE		ANTICIPO RETENCIÓN DE IVA		FORMA DE PAGO			TOTAL
			12%	0%		%	VALOR	%	VALOR	Caja	Banco	Crédito	
08-Apr-22	FC 001011-000064520	CONSUMIDOR FINAL	64.60		7.75					72.35			72.35
08-Apr-22	FC 001011-000064521	CORPORACION MINERA MIRANDA MINERMIR S A	23.14		2.78					25.92			25.92
08-Apr-22	FC 001011-000064522	LUIS ENRIQUE ABAD RUIZ	16.22		1.95					18.17			18.17
08-Apr-22	FC 001011-000064523	CONSUMIDOR FINAL	9.73		1.17					10.90			10.90
08-Apr-22	FC 001011-000064524	CONSUMIDOR FINAL	31.45		3.77					35.22			35.22
08-Apr-22	FC 001011-000064525	CONSUMIDOR FINAL	10.53		1.26					11.79			11.79
08-Apr-22	FC 001011-000064526	DR VICENTE RODRIGO FIGUEROA ORDONEZ	82.37		9.88					92.25			92.25
08-Apr-22	FC 001011-000064527	CONSUMIDOR FINAL	4.24		0.51					4.75			4.75
08-Apr-22	FC 001011-000064528	MAURICIO JAVIER CURIPOMA APOLO	8.59		1.03					9.62			9.62
08-Apr-22	FC 001011-000064529	LEON ORELLANA CARMEN	83.93		10.07					94.00			94.00
08-Apr-22	FC 001011-000064530	CONSUMIDOR FINAL	14.96		1.80					16.76			16.76
08-Apr-22	FC 001011-000064531	DANIEL ORLANDO CORNEJO ESPINOZA	31.54		3.78					35.32			35.32
08-Apr-22	FC 001011-000064532	EMPRESA MINERA EMICOR C.A.	991.76		119.01	1.75%	17.36	30%	35.70	1,057.71			1,057.71
08-Apr-22	FC 001011-000064533	CONSUMIDOR FINAL	11.21		1.35					12.56			12.56
08-Apr-22	FC 001011-000064534	CONSUMIDOR FINAL	14.64		1.76					16.40			16.40
08-Apr-22	FC 001011-000064535	SOCIEDAD CIVIL MINERA GOLDMINS	8.26		0.99	1.75%	0.14	30%	0.30	8.81			8.81
08-Apr-22	FC 001011-000064536	CONSUMIDOR FINAL	65.40		7.85					73.25			73.25
08-Apr-22	FC 001011-000064537	CONSUMIDOR FINAL	16.95		2.03					18.98			18.98
08-Apr-22	FC 001011-000064538	MONTALVO DOYLE GUSTAVO ALEXIS	222.50		26.70					249.20			249.20
08-Apr-22	FC 001011-000064539	CORPORACION MINERA MIRANDA MINERMIR S A	35.89		4.31	1.75%	0.63	30%	1.29	38.28			38.28

EMPRESA COMERCIAL "OROCENTRO"													
LIBRO AUXILIAR DE VENTAS													
(EXPRESADO EN DÓLARES AMERICANOS)													
DEL 04 AL 10 DE ABRIL DEL 2022												Anexo: 02	
FECHA	N° FACTURA	CLIENTE	VENTAS		IVA 12%	ANTICIPO DE RET EN LA FUENTE		ANTICIPO RETENCIÓN DE IVA		FORMA DE PAGO			TOTAL
			12%	0%		%	VALOR	%	VALOR	Caja	Banco	Crédito	
08-Apr-22	FC 001011-000064546	CONSUMIDOR FINAL	3.76		0.45					4.21			4.21
09-Apr-22	FC 001011-000064547	DR VICENTE RODRIGO FIGUEROA ORDONEZ	6.75		0.81					7.56			7.56
09-Apr-22	FC 001011-000064548	BIRA BIENES RAICES S A	4.38		0.53					4.91			4.91
09-Apr-22	FC 001011-000064549	CONSUMIDOR FINAL	8.74		1.05					9.79			9.79
09-Apr-22	FC 001011-000064550	AGUILAR APOLO ELVÍA JUDITH	38.08		4.57					42.65			42.65
09-Apr-22	FC 001011-000064551	CONSUMIDOR FINAL	8.84		1.06					9.90			9.90
09-Apr-22	FC 001011-000064552	BLACIO TINOCO ANGEL JORGE	111.54		13.38					124.92			124.92
09-Apr-22	FC 001011-000064553	RW GOLD RWGOLD C.A.	33.31		4.00					37.31			37.31
09-Apr-22	FC 001011-000064554	GOLDSERVIPLANT CIA.LTDA.	93.00		11.16					104.16			104.16
09-Apr-22	FC 001011-000064555	CONSUMIDOR FINAL	8.26		0.99					9.25			9.25
09-Apr-22	FC 001011-000064556	MINERA REINA DEL CISNE MINREICI C LTDA	17.46		2.10	1.75%	0.31	30%	0.63	18.62			18.62
09-Apr-22	FC 001011-000064557	VALAREZO ASANZA JOSE MARCELO	81.58		9.79					91.37			91.37
09-Apr-22	FC 001011-000064558	CONSUMIDOR FINAL	78.02		9.36					87.38			87.38
09-Apr-22	FC 001011-000064559	CONSUMIDOR FINAL	16.36		1.96					18.32			18.32
09-Apr-22	FC 001011-000064560	CONSUMIDOR FINAL	4.39		0.53					4.92			4.92
09-Apr-22	FC 001011-000064561	CONSUMIDOR FINAL	13.01		1.56					14.57			14.57
09-Apr-22	FC 001011-000064562	CONSUMIDOR FINAL	58.65		7.04					65.69			65.69
09-Apr-22	FC 001011-000064563	ROBERTO MINOTA JURADO	19.64		2.36					22.00			22.00
09-Apr-22	FC 001011-000064564	MAYRA LORENA ALVARADO LITUMA	24.80		2.98					27.78			27.78
09-Apr-22	FC 001011-000064565	CONSUMIDOR FINAL	80.35		9.64					89.99			89.99

EMPRESA COMERCIAL "OROCENTRO"													
LIBRO AUXILIAR DE VENTAS													
(EXPRESADO EN DÓLARES AMERICANOS)													
DEL 04 AL 10 DE ABRIL DEL 2022													Anexo: 02
FECHA	N° FACTURA	CLIENTE	VENTAS		IVA 12%	ANTICIPO DE RET EN LA FUENTE		ANTICIPO RETENCIÓN DE IVA		FORMA DE PAGO			TOTAL
				0%		%	VALOR	%	VALOR	Caja	Banco	Crédito	
09-Apr-22	FC 001011-000064572	CONSUMIDOR FINAL	13.56		1.63					15.19			15.19
09-Apr-22	FC 001011-000064573	CONSUMIDOR FINAL	11.07		1.33					12.40			12.40
09-Apr-22	FC 001011-000064574	CONSUMIDOR FINAL	4.68		0.56					5.24			5.24
09-Apr-22	FC 001011-000064575	CONSUMIDOR FINAL	6.25		0.75					7.00			7.00
09-Apr-22	FC 001011-000064576	MAYRA LORENA ALVARADO LITUMA	4.18		0.50					4.68			4.68
10-Apr-22	FC 001011-000064577	CONSUMIDOR FINAL	17.85		2.14					19.99			19.99
10-Apr-22	FC 001011-000064578	CONSUMIDOR FINAL	32.46		3.90					36.36			36.36
10-Apr-22	FC 001011-000064579	ROMERO ERREYES LUIS MIGUEL	263.44		31.61					295.05			295.05
10-Apr-22	FC 001011-000064580	CONSUMIDOR FINAL	37.52		4.50					42.02			42.02
10-Apr-22	FC 001011-000064581	CONSUMIDOR FINAL	48.37		5.80					54.17			54.17
10-Apr-22	FC 001011-000064582	CONSUMIDOR FINAL	35.18		4.22					39.40			39.40
10-Apr-22	FC 001011-000064583	CONSUMIDOR FINAL	9.35		1.12					10.47			10.47
10-Apr-22	FC 001011-000064584	CONSUMIDOR FINAL	161.52		19.38					180.90			180.90
10-Apr-22	FC 001011-000064585	CONSUMIDOR FINAL	5.83		0.70					6.53			6.53
10-Apr-22	FC 001011-000064586	CONSUMIDOR FINAL	7.07		0.85					7.92			7.92
Total			25,325.34	325.00	3,039.04	-	102.69	-	211.25	27,563.68	-	811.76	28,375.44

RESUMEN

Fecha	Código	Detalle	Parcial	Debe	Haber
10/04/2022					
	1.01.01	Efectivo y sus equivalentes del efectivo			
	1.01.01.01	Caja		27,563.68	
	1.01.02	Cuentas y doctos. por cobrar			
	1.01.02.01	Cuentas por cobrar clientes		811.76	
	1.01.02.01.11	Rogel Jara César Valentín	811.76		
	1.01.05.02	Crédito tributario a favor de la empresa (IVA)		211.25	
	1.01.05.02.01	Anticipo IVA retenido 30%	211.25		
	1.01.05.03	Crédito tributario a favor de la empresa (IR)		102.69	
	1.01.05.03.02	Anticipo retención fuente 1,75%	102.69		
	4.01.01.01.	Ventas			25,650.34
	4.01.01.01.01	Ventas 0%	325.00		
	4.01.01.01.02	Ventas 12%	25,325.34		
	2.01.03	Obligaciones con la administración tributaria			
	2.01.03.01	IVA ventas			3,039.04
		P/r Las ventas de la semana del 4 al 10 de Abril del 2022 (Anexo N° 02).			
		SUMAN		28,689.38	28,689.38

EMPRESA COMERCIAL "OROCENTRO"													
LIBRO AUXILIAR DE VENTAS													
(EXPRESADO EN DÓLARES AMERICANOS)													
DEL 11 AL 17 DE ABRIL DEL 2022												Anexo: 03	
FECHA	N° FACTURA	CLIENTE	VENTAS		IVA 12%	ANTICIPO DE RET EN LA FUENTE		ANTICIPO RETENCIÓN DE IVA		FORMA DE PAGO			TOTAL
			12%	0%		%	VALOR	%	VALOR	Caja	Banco	Crédito	
11-Apr-22	FC 001011-000064587	CORPORACION MINERA MIRANDA MINERMIR S A	93.00		11.16	1.75%	1.63	30%	3.35	99.19			99.19
11-Apr-22	FC 001011-000064588	EMFEGOLD	31.55		3.79					35.34			35.34
11-Apr-22	FC 001011-000064589	ALVARADO SANCHEZ WALTER	26.36		3.16					29.53			29.53
11-Apr-22	FC 001011-000064590	CORPORACION MINERA MIRANDA MINERMIR S A	119.04		14.28	1.75%	2.08	30%	4.29	126.96			126.96
11-Apr-22	FC 001011-000064591	CONSUMIDOR FINAL	26.88		3.23					30.11			30.11
11-Apr-22	FC 001011-000064592	MINERA REINA DEL CISNE MINREICI C LTDA	264.38		31.73	1.75%	4.63	30%	9.52	281.96			281.96
11-Apr-22	FC 001011-000064593	CONSUMIDOR FINAL	15.95		1.91					17.87			17.87
11-Apr-22	FC 001011-000064594	CORPORACION MINERA MIRANDA MINERMIR S A	223.36		26.80	1.75%	3.91	30%	8.04	238.21			238.21
11-Apr-22	FC 001011-000064595	CORPORACION MINERA MIRANDA MINERMIR S A	68.35		8.20	1.75%	1.20	30%	2.46	72.90			72.90
11-Apr-22	FC 001011-000064596	CONSUMIDOR FINAL	0.96		0.12					1.08			1.08
11-Apr-22	FC 001011-000064597	CONSUMIDOR FINAL	3.06		0.37					3.42			3.42
11-Apr-22	FC 001011-000064598	CONSUMIDOR FINAL	5.24		0.63					5.87			5.87
11-Apr-22	FC 001011-000064599	ROLANDO DE JESÚS BLACIO AGUILAR	145.38		17.45					162.82			162.82
11-Apr-22	FC 001011-000064600	HERMITAÑO DIAZ CUBAS	1,098.21		131.79					1,230.00			1,230.00
11-Apr-22	FC 001011-000064601	CONSUMIDOR FINAL	42.96		5.16					48.11			48.11
11-Apr-22	FC 001011-000064602	JUAN ALBERTO AGUILAR RAMIREZ	18.84		2.26					21.10			21.10
11-Apr-22	FC 001011-000064603	CORPORACION MINERA MIRANDA MINERMIR S A	44.53		5.34	1.75%	0.78	30%	1.60	47.49			47.49
11-Apr-22	FC 001011-000064604	CONSUMIDOR FINAL	8.04		0.96					9.01			9.01
11-Apr-22	FC 001011-000064605	CONSUMIDOR FINAL	156.61		18.79					175.40			175.40
11-Apr-22	FC 001011-000064606	CONSUMIDOR FINAL	5.04		0.61					5.65			5.65

EMPRESA COMERCIAL "OROCENTRO"													
LIBRO AUXILIAR DE VENTAS													
(EXPRESADO EN DÓLARES AMERICANOS)													
DEL 11 AL 17 DE ABRIL DEL 2022													Anexo: 03
FECHA	N° FACTURA	CLIENTE	VENTAS		IVA 12%	ANTICIPO DE RET EN LA FUENTE		ANTICIPO RETENCIÓN DE IVA		FORMA DE PAGO			TOTAL
			12%	0%		%	VALOR	%	VALOR	Caja	Banco	Crédito	
11-Apr-22	FC 001011-000064607	CONSUMIDOR FINAL	32.50		3.90					36.40			36.40
11-Apr-22	FC 001011-000064608	MINERA REINA DEL CISNE MINREICI C LTDA	78.21		9.39	1.75%	1.37	30%	2.82	83.42			83.42
11-Apr-22	FC 001011-000064609	MAILA CARRILLO CARLOS ESTEBAN	7.95		0.95					8.90			8.90
11-Apr-22	FC 001011-000064610	CONSUMIDOR FINAL	10.29		1.23					11.52			11.52
11-Apr-22	FC 001011-000064611	CONSUMIDOR FINAL	49.11		5.89					55.01			55.01
11-Apr-22	FC 001011-000064612	CONSUMIDOR FINAL	17.08		2.05					19.13			19.13
11-Apr-22	FC 001011-000064613	CONSUMIDOR FINAL	3.79		0.45					4.24			4.24
11-Apr-22	FC 001011-000064614	CLIENTE OCACIONAL	13.70		1.64					15.35			15.35
11-Apr-22	FC 001011-000064615	CONSUMIDOR FINAL	6.61		0.79					7.40			7.40
11-Apr-22	FC 001011-000064616	CONSUMIDOR FINAL	58.75		7.05					65.80			65.80
11-Apr-22	FC 001011-000064617	CONSUMIDOR FINAL	93.39		11.21					104.60			104.60
11-Apr-22	FC 001011-000064618	CONSUMIDOR FINAL	3.35		0.40					3.76			3.76
11-Apr-22	FC 001011-000064619	CONSUMIDOR FINAL	18.84		2.26					21.10			21.10
11-Apr-22	FC 001011-000064620	CONSUMIDOR FINAL	7.77		0.93					8.71			8.71
11-Apr-22	FC 001011-000064621	CONSUMIDOR FINAL	59.05		7.09					66.13			66.13
11-Apr-22	FC 001011-000064622	CONSUMIDOR FINAL	7.49		0.90					8.39			8.39
11-Apr-22	FC 001011-000064623	CONSUMIDOR FINAL	31.09		3.73					34.82			34.82
11-Apr-22	FC 001011-000064624	CONSUMIDOR FINAL	6.34		0.76					7.11			7.11
11-Apr-22	FC 001011-000064625	CONSUMIDOR FINAL	11.88		1.43					13.31			13.31
11-Apr-22	FC 001011-000064626	ENRIQUE GILBERTO CABRERA PASTOR	241.35		28.96					270.31			270.31

EMPRESA COMERCIAL "OROCENTRO"													
LIBRO AUXILIAR DE VENTAS													
(EXPRESADO EN DÓLARES AMERICANOS)													
DEL 11 AL 17 DE ABRIL DEL 2022													Anexo: 03
FECHA	N° FACTURA	CLIENTE	VENTAS		IVA 12%	ANTICIPO DE RET EN LA FUENTE		ANTICIPO RETENCIÓN DE IVA		FORMA DE PAGO			TOTAL
			12%	0%		%	VALOR	%	VALOR	Caja	Banco	Crédito	
11-Apr-22	FC 001011-000064627	ROMERO ERREYES LUIS MIGUEL	2.90		0.35					3.25			3.25
11-Apr-22	FC 001011-000064628	MAYRA LORENA ALVARADO LITUMA	6.02		0.72					6.74			6.74
11-Apr-22	FC 001011-000064629	MAYRA LORENA ALVARADO LITUMA	24.62		2.95					27.58			27.58
11-Apr-22	FC 001011-000064630	CONSUMIDOR FINAL	23.40		2.81					26.21			26.21
11-Apr-22	FC 001011-000064631	JUMBO BLACIO MARIA ANDREA	122.42		14.69					137.11			137.11
11-Apr-22	FC 001011-000064632	CONSUMIDOR FINAL	17.89		2.15					20.03			20.03
11-Apr-22	FC 001011-000064633	FREIRE GALARZA MARCO IVAN	32.44		3.89					36.33			36.33
11-Apr-22	FC 001011-000064634	CONSUMIDOR FINAL	1.67		0.20					1.87			1.87
11-Apr-22	FC 001011-000064635	CARLOS MOROCHO BELDUMA	6.25		0.75					7.00			7.00
11-Apr-22	FC 001011-000064636	CARDENAS BETANCOURT BRAYAN STALIN	3.04		0.37					3.41			3.41
11-Apr-22	FC 001011-000064637	OSCAR IVAN RIOS MORA	1,197.23		143.67					1,340.90			1,340.90
11-Apr-22	FC 001011-000064638	CONSUMIDOR FINAL	36.55		4.39					40.94			40.94
11-Apr-22	FC 001011-000064639	GALO ALEXANDER ERREYES SOTO	3.19		0.38					3.57			3.57
11-Apr-22	FC 001011-000064640	CONSUMIDOR FINAL	5.31		0.64					5.95			5.95
12-Apr-22	FC 001011-000064641	CLIENTE OCACIONAL	14.00		1.68					15.68			15.68
12-Apr-22	FC 001011-000064642	CONSUMIDOR FINAL	15.46		1.85					17.31			17.31
12-Apr-22	FC 001011-000064643	CONSUMIDOR FINAL	11.55		1.39					12.94			12.94
12-Apr-22	FC 001011-000064644	CONSUMIDOR FINAL	37.14		4.46					41.60			41.60

EMPRESA COMERCIAL "OROCENTRO"													
LIBRO AUXILIAR DE VENTAS													
(EXPRESADO EN DÓLARES AMERICANOS)													
DEL 11 AL 17 DE ABRIL DEL 2022												Anexo: 03	
FECHA	N° FACTURA	CLIENTE	VENTAS		IVA 12%	ANTICIPO DE RET EN LA FUENTE		ANTICIPO RETENCIÓN DE IVA		FORMA DE PAGO			TOTAL
			12%	0%		%	VALOR	%	VALOR	Caja	Banco	Crédito	
12-Apr-22	FC 001011-000064645	DIEGO FERNANDO RIVERA ORDONEZ	51.43		6.17					57.60			57.60
12-Apr-22	FC 001011-000064646	CORPORACION MINERA MIRANDA MINERMIR S A	8.27		0.99	1.75%	0.14	30%	0.30	8.82			8.82
12-Apr-22	FC 001011-000064647	CONSUMIDOR FINAL	8.33		1.00					9.33			9.33
12-Apr-22	FC 001011-000064648	CORPORACION MINERA MIRANDA MINERMIR S A	61.08		7.33	1.75%	1.07	30%	2.20	65.14			65.14
12-Apr-22	FC 001011-000064649	MINERA REINA DEL CISNE MINREICI C LTDA	28.01		3.36	1.75%	0.49	30%	1.01	29.88			29.88
12-Apr-22	FC 001011-000064650	NARVAEZ AGUILAR ARIANA	12.32		1.48					13.80			13.80
12-Apr-22	FC 001011-000064651	BLACIO TINOCO ANGEL JORGE	168.74		20.25					188.99			188.99
12-Apr-22	FC 001011-000064652	CORPORACION MINERA MIRANDA MINERMIR S A	136.88		16.43	1.75%	2.40	30%	4.93	145.98			145.98
12-Apr-22	FC 001011-000064653	CORPORACION MINERA MIRANDA MINERMIR S A	5.71		0.68	1.75%	0.10	30%	0.21	6.09			6.09
12-Apr-22	FC 001011-000064654	CONSUMIDOR FINAL	6.40		0.77					7.16			7.16
12-Apr-22	FC 001011-000064655	CONSUMIDOR FINAL	2.88		0.35					3.23			3.23
12-Apr-22	FC 001011-000064656	MINERA ORO ALIANZA ALLIANCEGOLD S A	1,533.23		183.99	1.75%	26.83	30%	55.20	1,635.19			1,635.19
12-Apr-22	FC 001011-000064657	DR VICENTE RODRIGO FIGUEROA ORDONEZ	4.73		0.57					5.30			5.30
12-Apr-22	FC 001011-000064658	CONSUMIDOR FINAL	22.39		2.69					25.07			25.07
12-Apr-22	FC 001011-000064659	CONSUMIDOR FINAL	15.18		1.82					17.01			17.01
12-Apr-22	FC 001011-000064660	CONSUMIDOR FINAL	12.87		1.54					14.41			14.41
12-Apr-22	FC 001011-000064661	CONSUMIDOR FINAL	25.58		3.07					28.65			28.65
12-Apr-22	FC 001011-000064662	CORPORACION MINERA MIRANDA MINERMIR S A	21.29		2.56	1.75%	0.37	30%	0.77	22.71			22.71
12-Apr-22	FC 001011-000064663	CONSUMIDOR FINAL	6.43		0.77					7.20			7.20

EMPRESA COMERCIAL "OROCENTRO"													
LIBRO AUXILIAR DE VENTAS													
(EXPRESADO EN DÓLARES AMERICANOS)													
DEL 11 AL 17 DE ABRIL DEL 2022													Anexo: 03
FECHA	N° FACTURA	CLIENTE	VENTAS		IVA 12%	ANTICIPO DE RET EN LA FUENTE		ANTICIPO RETENCIÓN DE IVA		FORMA DE PAGO			TOTAL
			12%	0%		%	VALOR	%	VALOR	Caja	Banco	Crédito	
12-Apr-22	FC 001011-000064664	BIRA BIENES RAICES S A..	58.26		6.99	1.75%	1.02	30%	2.10	62.13			62.13
12-Apr-22	FC 001011-000064665	CONSUMIDOR FINAL	3.50		0.42					3.92			3.92
12-Apr-22	FC 001011-000064666	KLEBER PATRICIO AGUILAR ROMAN	275.37		33.04					308.41			308.41
12-Apr-22	FC 001011-000064667	CONSUMIDOR FINAL	10.34		1.24					11.58			11.58
12-Apr-22	FC 001011-000064668	CONSUMIDOR FINAL	23.75		2.85					26.60			26.60
12-Apr-22	FC 001011-000064669	CONSUMIDOR FINAL	11.35		1.36					12.71			12.71
12-Apr-22	FC 001011-000064670	CONSUMIDOR FINAL	28.47		3.42					31.89			31.89
12-Apr-22	FC 001011-000064671	CONSUMIDOR FINAL	22.47		2.70					25.17			25.17
12-Apr-22	FC 001011-000064672	CONSUMIDOR FINAL	7.59		0.91					8.50			8.50
12-Apr-22	FC 001011-000064673	CONSUMIDOR FINAL	4.39		0.53					4.92			4.92
12-Apr-22	FC 001011-000064674	CARDENAS BETANCOURT BRAYAN STALIN	4.90		0.59					5.49			5.49
12-Apr-22	FC 001011-000064675	CHRISTIAN DANIEL ROSARES MERINO	2.40		0.29					2.69			2.69
13-Apr-22	FC 001011-000064676	SOCIEDAD CIVIL MINERA GOLDMINS	43.28		5.19					48.47			48.47
13-Apr-22	FC 001011-000064677	CONSUMIDOR FINAL	22.50		2.70					25.20			25.20
13-Apr-22	FC 001011-000064678	CORPORACION MINERA MIRANDA MINERMIR S A	8.50		1.02	1.75%	0.15	30%	0.31	9.07			9.07
13-Apr-22	FC 001011-000064679	CORPORACION MINERA MIRANDA MINERMIR S A	17.86		2.14	1.75%	0.31	30%	0.64	19.05			19.05
13-Apr-22	FC 001011-000064680	CONSUMIDOR FINAL	5.83		0.70					6.53			6.53
13-Apr-22	FC 001011-000064681	CORPORACION MINERA MIRANDA MINERMIR S A	76.45		9.17	1.75%	1.34	30%	2.75	81.54			81.54
13-Apr-22	FC 001011-000064682	MINERA ORO ALIANZA ALLIANCEGOLD S A	827.20		99.26					926.47			926.47
13-Apr-22	FC 001011-000064683	CONSUMIDOR FINAL	21.16		2.54					23.70			23.70

EMPRESA COMERCIAL "OROCENTRO"													
LIBRO AUXILIAR DE VENTAS													
(EXPRESADO EN DÓLARES AMERICANOS)													
DEL 11 AL 17 DE ABRIL DEL 2022													Anexo: 03
FECHA	N° FACTURA	CLIENTE	VENTAS		IVA 12%	ANTICIPO DE RET EN LA FUENTE		ANTICIPO RETENCIÓN DE IVA		FORMA DE PAGO			TOTAL
			12%	0%		%	VALOR	%	VALOR	Caja	Banco	Crédito	
13-Apr-22	FC 001011-000064684	CORPORACION MINERA MIRANDA MINERMIR S A	114.70		13.76	1.75%	2.01	30%	4.13	122.33			122.33
13-Apr-22	FC 001011-000064685	JHON DENIS SOLANO APOLO	155.46		18.66					174.12			174.12
13-Apr-22	FC 001011-000064686	MINERA REINA DEL CISNE MINREICI C LTDA	29.48		3.54	1.75%	0.52	30%	1.06	31.44			31.44
13-Apr-22	FC 001011-000064687	MINERA REINA DEL CISNE MINREICI C LTDA	2.68		0.32	1.75%	0.05	30%	0.10	2.86			2.86
13-Apr-22	FC 001011-000064688	CORPORACION MINERA MIRANDA MINERMIR S A	48.62		5.83	1.75%	0.85	30%	1.75	51.85			51.85
13-Apr-22	FC 001011-000064689	CONSUMIDOR FINAL	34.55		4.15					38.70			38.70
13-Apr-22	FC 001011-000064690	SOCIEDAD CIVIL MINERA GOLDMINS	42.86		5.14	1.75%	0.75	30%	1.54	45.71			45.71
13-Apr-22	FC 001011-000064691	BIRA BIENES RAICES S A..	1.67		0.20					1.87			1.87
13-Apr-22	FC 001011-000064692	KEVIN SANTIAGO QUINTO CEDEÑO	11.94		1.43					13.37			13.37
13-Apr-22	FC 001011-000064693	BIRA BIENES RAICES S A	672.90		80.75					753.65			753.65
13-Apr-22	FC 001011-000064694	CORPORACION MINERA MIRANDA MINERMIR S A	32.37		3.88	1.75%	0.57	30%	1.17	34.52			34.52
13-Apr-22	FC 001011-000064695	CONSUMIDOR FINAL	26.53		3.18					29.71			29.71
13-Apr-22	FC 001011-000064696	ANDRADE JARAMILLO GISSELA ANDREA	4.58		0.55					5.13			5.13
13-Apr-22	FC 001011-000064697	HECTOR GONZALO TANDAZO	93.23		11.19					104.42			104.42
13-Apr-22	FC 001011-000064698	CONSUMIDOR FINAL	3.22		0.39					3.61			3.61
13-Apr-22	FC 001011-000064699	CRISTHIAN JONNATHAN ESPINOSA MORA	18.12		2.17					20.29			20.29
13-Apr-22	FC 001011-000064700	CONSUMIDOR FINAL	14.86		1.78					16.64			16.64
13-Apr-22	FC 001011-000064701	CONSUMIDOR FINAL	34.21		4.10					38.31			38.31
13-Apr-22	FC 001011-000064702	CONSUMIDOR FINAL	8.93		1.07					10.00			10.00
13-Apr-22	FC 001011-000064703	MOTOCHE CALOZUMA JOSE WENCESLAO	20.96		2.51					23.47			23.47

EMPRESA COMERCIAL "OROCENTRO"													
LIBRO AUXILIAR DE VENTAS													
(EXPRESADO EN DÓLARES AMERICANOS)													
DEL 11 AL 17 DE ABRIL DEL 2022													Anexo: 03
FECHA	N° FACTURA	CLIENTE	VENTAS		IVA 12%	ANTICIPO DE RET EN LA FUENTE		ANTICIPO RETENCIÓN DE IVA		FORMA DE PAGO			TOTAL
			12%	0%		%	VALOR	%	VALOR	Caja	Banco	Crédito	
13-Apr-22	FC 001011-000064704	CONSUMIDOR FINAL	6.25		0.75					7.00			7.00
13-Apr-22	FC 001011-000064705	CONSUMIDOR FINAL	13.74		1.65					15.39			15.39
13-Apr-22	FC 001011-000064706	CONSUMIDOR FINAL	14.69		1.76					16.45			16.45
13-Apr-22	FC 001011-000064707	CONSUMIDOR FINAL	11.68		1.40					13.08			13.08
13-Apr-22	FC 001011-000064708	CONSUMIDOR FINAL	2.19		0.26					2.45			2.45
13-Apr-22	FC 001011-000064709	CONSUMIDOR FINAL	15.73		1.89					17.62			17.62
13-Apr-22	FC 001011-000064710	CONSUMIDOR FINAL	11.36		1.36					12.73			12.73
13-Apr-22	FC 001011-000064711	CORPORACION MINERA MIRANDA MINERMIR S A	68.21		8.19	1.75%	1.19	30%	2.46	72.75			72.75
13-Apr-22	FC 001011-000064712	CONSUMIDOR FINAL	124.99		15.00					139.99			139.99
13-Apr-22	FC 001011-000064713	CONSUMIDOR FINAL	8.83		1.06					9.89			9.89
13-Apr-22	FC 001011-000064714	CONSUMIDOR FINAL	14.25		1.71					15.96			15.96
13-Apr-22	FC 001011-000064715	OLIVER BRYAN DICADO SEMINARIO	7.32		0.88					8.20			8.20
13-Apr-22	FC 001011-000064716	CARLOS MEDIAVILLA	26.00		3.12					29.12			29.12
13-Apr-22	FC 001011-000064717	MAURICIO JAVIER CURIPOMA APOLO	8.25		0.99					9.24			9.24
13-Apr-22	FC 001011-000064718	CONSUMIDOR FINAL	2.17		0.26					2.43			2.43
14-Apr-22	FC 001011-000064719	FANNY MARIA DAVILA DAVILA	2.99		0.36					3.35			3.35
14-Apr-22	FC 001011-000064720	CONSUMIDOR FINAL	5.10		0.61					5.71			5.71
14-Apr-22	FC 001011-000064721	CORPORACION MINERA MIRANDA MINERMIR S A	47.01		5.64	1.75%	0.82	30%	1.69	50.14			50.14
14-Apr-22	FC 001011-000064722	CORPORACION MINERA MIRANDA MINERMIR S A	5.36		0.64	1.75%	0.09	30%	0.19	5.71			5.71
14-Apr-22	FC 001011-000064723	CONSUMIDOR FINAL	40.26		4.83					45.10			45.10

EMPRESA COMERCIAL "OROCENTRO"													
LIBRO AUXILIAR DE VENTAS													
(EXPRESADO EN DÓLARES AMERICANOS)													
DEL 11 AL 17 DE ABRIL DEL 2022												Anexo: 03	
FECHA	N° FACTURA	CLIENTE	VENTAS		IVA 12%	ANTICIPO DE RET EN LA FUENTE		ANTICIPO RETENCIÓN DE IVA		FORMA DE PAGO			TOTAL
			12%	0%		%	VALOR	%	VALOR	Caja	Banco	Crédito	
14-Apr-22	FC 001011-000064724	MARIA CAMILA ALVARADO CRESPO	2,640.75		316.89					2,957.64			2,957.64
14-Apr-22	FC 001011-000064725	CONSUMIDOR FINAL	18.55		2.23					20.78			20.78
14-Apr-22	FC 001011-000064726	CONSUMIDOR FINAL	25.95		3.11					29.06			29.06
14-Apr-22	FC 001011-000064727	CONSUMIDOR FINAL	12.84		1.54					14.39			14.39
14-Apr-22	FC 001011-000064728	MARCO ANTONIO BALCAZAR BALCAZAR	16.74		2.01					18.75			18.75
14-Apr-22	FC 001011-000064729	CONSUMIDOR FINAL	7.33		0.88					8.21			8.21
14-Apr-22	FC 001011-000064730	CORPORACION MINERA MIRANDA MINERMIR S A	417.86		50.14	1.75%	7.31	30%	15.04	445.65			445.65
14-Apr-22	FC 001011-000064732	VALLET IBARRA NELSON RODRIGO	68.09		8.17							76.26	76.26
14-Apr-22	FC 001011-000064733	OROCONCENT S A	285.71		34.28					319.99			319.99
14-Apr-22	FC 001011-000064734	MARTHA ELENA JARAMILLO ESPINOSA	46.38		5.57					51.95			51.95
14-Apr-22	FC 001011-000064735	JOSE ORLANDO CARRION FEIJOO	5.89		0.71					6.60			6.60
14-Apr-22	FC 001011-000064736	CONSUMIDOR FINAL	33.15		3.98					37.13			37.13
14-Apr-22	FC 001011-000064737	TORO OCHOA PATRICIO HERNAN	66.96		8.04					75.00			75.00
14-Apr-22	FC 001011-000064738	RW GOLD RWGOLD C.A.	107.03		12.84					119.87			119.87
14-Apr-22	FC 001011-000064739	BLACIO TINOCO ANGEL JORGE	299.51		35.94					335.45			335.45
14-Apr-22	FC 001011-000064740	CONSUMIDOR FINAL	4.42		0.53					4.95			4.95
14-Apr-22	FC 001011-000064741	CONSUMIDOR FINAL	7.77		0.93					8.71			8.71
14-Apr-22	FC 001011-000064742	ROMERO ERREYES LUIS MIGUEL	26.51		3.18					29.69			29.69
14-Apr-22	FC 001011-000064743	ROGEL JARA CESAR VALENTIN	1,750.00		210.00					1,960.00			1,960.00
14-Apr-22	FC 001011-000064744	RW GOLD RWGOLD C.A.	52.50		6.30	1.75%	0.92	30%	1.89	55.99			55.99

EMPRESA COMERCIAL "OROCENTRO"													
LIBRO AUXILIAR DE VENTAS													
(EXPRESADO EN DÓLARES AMERICANOS)													
DEL 11 AL 17 DE ABRIL DEL 2022													Anexo: 03
FECHA	N° FACTURA	CLIENTE	VENTAS		IVA 12%	ANTICIPO DE RET EN LA FUENTE		ANTICIPO RETENCIÓN DE IVA		FORMA DE PAGO			TOTAL
			12%	0%		%	VALOR	%	VALOR	Caja	Banco	Crédito	
14-Apr-22	FC 001011-000064745	CONSUMIDOR FINAL	3.84		0.46					4.30			4.30
14-Apr-22	FC 001011-000064746	GUALAN JAPÓN LUIS JOAQUIN	202.41		24.29					226.70			226.70
14-Apr-22	FC 001011-000064747	CONSUMIDOR FINAL	8.98		1.08					10.06			10.06
14-Apr-22	FC 001011-000064748	CONSUMIDOR FINAL	14.78		1.77					16.55			16.55
14-Apr-22	FC 001011-000064749	CONSUMIDOR FINAL	6.59		0.79					7.38			7.38
14-Apr-22	FC 001011-000064750	BENITO DIONICIO LOAIZA BRAVO	23.67		2.84					26.51			26.51
14-Apr-22	FC 001011-000064751	MARCELO ALEJANDRO PALACIO JIMENEZ	7.35		0.88					8.23			8.23
14-Apr-22	FC 001011-000064752	CONSUMIDOR FINAL	33.65		4.04					37.69			37.69
16-Apr-22	FC 001011-000064754	SANDLEWOOD AU25 SAS	189.91		22.79					212.70			212.70
16-Apr-22	FC 001011-000064755	CONSUMIDOR FINAL	5.31		0.64					5.95			5.95
16-Apr-22	FC 001011-000064756	CONSUMIDOR FINAL	7.95		0.95					8.90			8.90
16-Apr-22	FC 001011-000064757	CONSUMIDOR FINAL	6.48		0.78					7.26			7.26
16-Apr-22	FC 001011-000064758	CONSUMIDOR FINAL	168.02		20.16					188.18			188.18
16-Apr-22	FC 001011-000064759	GONZALEZ SOTOMAYOR RICARDO ANDRES	54.96		6.60					61.56			61.56
16-Apr-22	FC 001011-000064760	MAURICIO JAVIER CURIPOMA APOLO	15.18		1.82					17.01			17.01
16-Apr-22	FC 001011-000064761	CONSUMIDOR FINAL	20.56		2.47					23.03			23.03
16-Apr-22	FC 001011-000064762	CONSUMIDOR FINAL	5.36		0.64					6.00			6.00
16-Apr-22	FC 001011-000064763	BLACIO TINOCO ANGEL JORGE	291.04		34.92					325.97			325.97
16-Apr-22	FC 001011-000064764	ANTHONY OVIDIO APOLO ECHEVERRIA	60.45		7.25					67.70			67.70
16-Apr-22	FC 001011-000064765	ING CARLOS EFRAIN MACAS PILLAJO	22.28		2.67					24.96			24.96

EMPRESA COMERCIAL "OROCENTRO"													
LIBRO AUXILIAR DE VENTAS													
(EXPRESADO EN DÓLARES AMERICANOS)													
DEL 11 AL 17 DE ABRIL DEL 2022												Anexo: 03	
FECHA	N° FACTURA	CLIENTE	VENTAS		IVA 12%	ANTICIPO DE RET EN LA FUENTE		ANTICIPO RETENCIÓN DE IVA		FORMA DE PAGO			TOTAL
			12%	0%		%	VALOR	%	VALOR	Caja	Banco	Crédito	
16-Apr-22	FC 001011-000064766	BENITO DIONICIO LOAIZA BRAVO	27.75		3.33					31.08			31.08
16-Apr-22	FC 001011-000064767	CONSUMIDOR FINAL	4.46		0.54					4.99			4.99
16-Apr-22	FC 001011-000064768	CONSUMIDOR FINAL	11.63		1.40					13.03			13.03
16-Apr-22	FC 001011-000064769	JOSE ORLANDO CARRION FEIJOO	8.04		0.96					9.01			9.01
16-Apr-22	FC 001011-000064770	SOCIEDAD CIVIL MINERA GOLDMINS	184.00		22.08					206.08			206.08
16-Apr-22	FC 001011-000064771	CONSUMIDOR FINAL	17.86		2.14					20.01			20.01
16-Apr-22	FC 001011-000064772	CONSUMIDOR FINAL	6.54		0.78					7.32			7.32
16-Apr-22	FC 001011-000064773	CONSUMIDOR FINAL	5.80		0.70					6.49			6.49
16-Apr-22	FC 001011-000064774	ROMERO ASANZA MIREYA DEL CARMEN	5.89		0.71					6.60			6.60
16-Apr-22	FC 001011-000064775	CONSUMIDOR FINAL	17.86		2.14					20.01			20.01
16-Apr-22	FC 001011-000064776	AGUIRRE ROGEL CELSO ENRIQUE	12.28		1.47					13.75			13.75
16-Apr-22	FC 001011-000064777	CONSUMIDOR FINAL	11.21		1.34					12.55			12.55
16-Apr-22	FC 001011-000064778	CONSUMIDOR FINAL	7.42		0.89					8.31			8.31
16-Apr-22	FC 001011-000064779	CHRISTIAN JONATHAN VALAREZO VALAREZO	55.33		6.64					61.97			61.97
16-Apr-22	FC 001011-000064780	EDWIN PATRICIO GONZALEZ PINEDA	19.73		2.37					22.10			22.10
16-Apr-22	FC 001011-000064781	OÑA ROMERO CRISTIAN ALEXANDER	42.86		5.14					48.00			48.00
16-Apr-22	FC 001011-000064782	CONSUMIDOR FINAL	21.76		2.61					24.37			24.37
16-Apr-22	FC 001011-000064783	CONSUMIDOR FINAL	8.57		1.03					9.60			9.60
16-Apr-22	FC 001011-000064784	CONSUMIDOR FINAL	8.44		1.01					9.45			9.45
16-Apr-22	FC 001011-000064785	CONSUMIDOR FINAL	0.54		0.06					0.60			0.60

EMPRESA COMERCIAL "OROCENTRO"													
LIBRO AUXILIAR DE VENTAS													
(EXPRESADO EN DÓLARES AMERICANOS)													
DEL 11 AL 17 DE ABRIL DEL 2022												Anexo: 03	
FECHA	N° FACTURA	CLIENTE	VENTAS		IVA 12%	ANTICIPO DE RET EN LA FUENTE		ANTICIPO RETENCIÓN DE IVA		FORMA DE PAGO			TOTAL
			12%	0%		%	VALOR	%	VALOR	Caja	Banco	Crédito	
17-Apr-22	FC 001011-000064786	Cliente ocasional	152.66		18.32					170.98			170.98
17-Apr-22	FC 001011-000064787	CHRISTIAN JONATHAN VALAREZO VALAREZO	481.18		57.74					538.92			538.92
17-Apr-22	FC 001011-000064788	CONSUMIDOR FINAL	23.58		2.83					26.41			26.41
17-Apr-22	FC 001011-000064789	CONSUMIDOR FINAL	11.39		1.37					12.75			12.75
17-Apr-22	FC 001011-000064790	CONSUMIDOR FINAL	6.96		0.83					7.79			7.79
17-Apr-22	FC 001011-000064791	CONSUMIDOR FINAL	4.72		0.57					5.29			5.29
17-Apr-22	FC 001011-000064792	TADAY BARRIGAS RAFAEL ALBERTO	2,068.70		248.24					2,316.95			2,316.95
17-Apr-22	FC 001011-000064793	MINERA REINA DEL CISNE MINREICI C LTDA	83.82		10.06	1.75%	1.47	30%	3.02	89.39			89.39
17-Apr-22	FC 001011-000064794	CONSUMIDOR FINAL	1.31		0.16					1.47			1.47
17-Apr-22	FC 001011-000064795	ABAD RUIZ RODRIGO DE JESÚS	3.35		0.40					3.76			3.76
17-Apr-22	FC 001011-000064796	CONSUMIDOR FINAL	5.14		0.62					5.75			5.75
17-Apr-22	FC 001011-000064797	CONSUMIDOR FINAL	84.05		10.09					94.13			94.13
17-Apr-22	FC 001011-000064798	ROMERO ERREYES LUIS MIGUEL	3.94		0.47					4.41			4.41
17-Apr-22	FC 001011-000064799	CONSUMIDOR FINAL	12.23		1.47					13.70			13.70
Total			20,596.68	-	2,471.60	-	66.36	-	136.51	22,789.15	-	76.26	22,865.41

RESUMEN

Fecha	Código	Detalle	Parcial	Debe	Haber
17/04/2022		XX			
	1.01.01	Efectivo y sus equivalentes del efectivo			
	1.01.01.01	Caja		22,789.15	
	1.01.02	Cuentas y doctos. por cobrar			
	1.01.02.01	Cuentas por cobrar clientes		76.26	
	1.01.02.01.22	Vallet Ibarra Nelson Rodrigo	76.26		
	1.01.05.02	Crédito tributario a favor de la empresa (IVA)		136.51	
	1.01.05.02.01	Anticipo IVA retenido 30%	136.51		
	1.01.05.03	Crédito tributario a favor de la empresa (IR)		66.36	
	1.01.05.03.02	Anticipo retención fuente 1,75%	66.36		
	4.01.01.01.	Ventas			20,596.68
	4.01.01.01.02	Ventas 12%	20,596.68		
	2.01.03	Obligaciones con la administración tributaria			
	2.01.03.01	IVA ventas			2,471.60
		P/r Las ventas de la semana del 11 al 17 de Abril del 2022 (Anexo N° 03).			
		SUMAN		23,068.28	23,068.28

EMPRESA COMERCIAL "OROCENTRO"

LIBRO AUXILIAR DE VENTAS

(EXPRESADO EN DÓLARES AMERICANOS)

DEL 18 AL 24 DE ABRIL DEL 2022

Anexo: 04

FECHA	N° FACTURA	CLIENTE	VENTAS		IVA 12%	ANTICIPO DE RET EN LA FUENTE		ANTICIPO RETENCIÓN DE IVA		FORMA DE PAGO			TOTAL
			12%	0%		%	VALOR	%	VALOR	Caja	Banco	Crédito	
18-Apr-22	FC 001011-000064800	MINERA ORO ALIANZA ALLIANCEGOLD S A	107.75		12.93	1.75%	1.89	30%	3.88	114.91			114.91
18-Apr-22	FC 001011-000064801	CORPORACION MINERA MIRANDA MINERMIR S A	21.63		2.60	1.75%	0.38	30%	0.78	23.07			23.07
18-Apr-22	FC 001011-000064802	CONSUMIDOR FINAL	2.09		0.25					2.34			2.34
18-Apr-22	FC 001011-000064803	AGUILAR ESPINOZA WUILMER PATRICIO	92.50		11.10					103.59			103.59
18-Apr-22	FC 001011-000064804	CONSUMIDOR FINAL	16.63		2.00					18.62			18.62
18-Apr-22	FC 001011-000064805	GOLDSERVIPLANT CIA.LTDA.	75.51		9.06	1.75%	1.32	30%	2.72	80.53			80.53
18-Apr-22	FC 001011-000064806	CONSUMIDOR FINAL	67.10		8.05					75.15			75.15
18-Apr-22	FC 001011-000064807	CONSUMIDOR FINAL	24.61		2.95					27.56			27.56
18-Apr-22	FC 001011-000064808	CONSUMIDOR FINAL	3.85		0.46					4.31			4.31
18-Apr-22	FC 001011-000064809	BLACIO TINOCO ANGEL JORGE	289.20		34.70					323.90			323.90
18-Apr-22	FC 001011-000064810	CONSUMIDOR FINAL	23.21		2.78					25.99			25.99
18-Apr-22	FC 001011-000064811	CORPORACION MINERA MIRANDA MINERMIR S A	6.10		0.73	1.75%	0.11	30%	0.22	6.50			6.50
18-Apr-22	FC 001011-000064812	CONSUMIDOR FINAL	6.02		0.72					6.74			6.74
18-Apr-22	FC 001011-000064813	CONSUMIDOR FINAL	21.61		2.59					24.20			24.20
18-Apr-22	FC 001011-000064814	ROMERO SOLANO RENE SANTIAGO	100.25		12.03					112.28			112.28
18-Apr-22	FC 001011-000064815	WILLINGTON ALDEMAR ORDONEZ APOLO	14.29		1.71					16.00			16.00
18-Apr-22	FC 001011-000064816	MINERA REINA DEL CISNE MINREICI C LTDA	11.76		1.41	1.75%	0.21	30%	0.42	12.54			12.54
18-Apr-22	FC 001011-000064817	CONSUMIDOR FINAL	11.20		1.34					12.54			12.54

EMPRESA COMERCIAL "OROCENTRO"

LIBRO AUXILIAR DE VENTAS

(EXPRESADO EN DÓLARES AMERICANOS)

DEL 18 AL 24 DE ABRIL DEL 2022

Anexo: 04

FECHA	N° FACTURA	CLIENTE	VENTAS		IVA 12%	ANTICIPO DE RET EN LA FUENTE		ANTICIPO RETENCIÓN DE IVA		FORMA DE PAGO			TOTAL
			12%	0%		%	VALOR	%	VALOR	Caja	Banco	Crédito	
18-Apr-22	FC 001011-000064818	CONSUMIDOR FINAL	18.34		2.20					20.54			20.54
18-Apr-22	FC 001011-000064819	CONSUMIDOR FINAL	89.71		10.77					100.48			100.48
18-Apr-22	FC 001011-000064820	CONSUMIDOR FINAL	1.38		0.17					1.54			1.54
18-Apr-22	FC 001011-000064821	CONSUMIDOR FINAL	1.79		0.22					2.01			2.01
18-Apr-22	FC 001011-000064822	CONSUMIDOR FINAL	9.96		1.19					11.15			11.15
18-Apr-22	FC 001011-000064823	MARTHA ELENA JARAMILLO ESPINOSA	44.50		5.34					49.84			49.84
18-Apr-22	FC 001011-000064824	CONSUMIDOR FINAL	16.74		2.01					18.75			18.75
18-Apr-22	FC 001011-000064825	CONSUMIDOR FINAL	15.00		1.80					16.80			16.80
18-Apr-22	FC 001011-000064826	GRACIELA NARCISA PACHECO ANDRADE	161.07		19.33					180.40			180.40
18-Apr-22	FC 001011-000064827	CORPORACION MINERA MIRANDA MINERMIR S A	5.49		0.66	1.75%	0.10	30%	0.20	5.85			5.85
18-Apr-22	FC 001011-000064828	CORPORACION MINERA MIRANDA MINERMIR S A	30.01		3.60	1.75%	0.53	30%	1.08	32.01			32.01
18-Apr-22	FC 001011-000064829	CONSUMIDOR FINAL	11.28		1.35					12.64			12.64
18-Apr-22	FC 001011-000064830	COELLO ZUMBA TITO RIGOBERTO	12.36		1.48					13.85			13.85
18-Apr-22	FC 001011-000064831	CONSUMIDOR FINAL	16.36		1.96					18.33			18.33
18-Apr-22	FC 001011-000064832	CONSUMIDOR FINAL	11.20		1.34					12.54			12.54
18-Apr-22	FC 001011-000064833	CONSUMIDOR FINAL	1.21		0.15					1.35			1.35
18-Apr-22	FC 001011-000064834	CONSUMIDOR FINAL	18.45		2.21					20.66			20.66
18-Apr-22	FC 001011-000064835	CONSUMIDOR FINAL	77.68		9.32					87.00			87.00

EMPRESA COMERCIAL "OROCENTRO"

LIBRO AUXILIAR DE VENTAS

(EXPRESADO EN DÓLARES AMERICANOS)

DEL 18 AL 24 DE ABRIL DEL 2022

Anexo: 04

FECHA	N° FACTURA	CLIENTE	VENTAS		IVA 12%	ANTICIPO DE RET EN LA FUENTE		ANTICIPO RETENCIÓN DE IVA		FORMA DE PAGO			TOTAL
			12%	0%		%	VALOR	%	VALOR	Caja	Banco	Crédito	
18-Apr-22	FC 001011-000064836	JOSE ORLANDO CARRION FEIJOO	27.22		3.27					30.49			30.49
18-Apr-22	FC 001011-000064837	CONSUMIDOR FINAL	9.87		1.18					11.05			11.05
18-Apr-22	FC 001011-000064838	CONSUMIDOR FINAL	19.55		2.35					21.90			21.90
18-Apr-22	FC 001011-000064839	OROCONCENT S A	311.18		37.34					348.52			348.52
18-Apr-22	FC 001011-000064840	CONSUMIDOR FINAL	15.54		1.86					17.40			17.40
18-Apr-22	FC 001011-000064841	CONSUMIDOR FINAL	6.88		0.83					7.70			7.70
18-Apr-22	FC 001011-000064842	SOCIEDAD CIVIL MINERA GOLDMINS	88.95		10.67	1.75%	1.56	30%	3.20	94.87			94.87
18-Apr-22	FC 001011-000064845	CONSUMIDOR FINAL	1.79		0.22					2.01			2.01
18-Apr-22	FC 001011-000064846	CONSUMIDOR FINAL	34.82		4.18					38.99			38.99
18-Apr-22	FC 001011-000064847	CONSUMIDOR FINAL	10.54		1.27					11.81			11.81
18-Apr-22	FC 001011-000064848	CONSUMIDOR FINAL	4.79		0.57					5.36			5.36
18-Apr-22	FC 001011-000064849	CONSUMIDOR FINAL	35.71		4.29					39.99			39.99
18-Apr-22	FC 001011-000064850	CONSUMIDOR FINAL	2.22		0.27					2.49			2.49
18-Apr-22	FC 001011-000064851	CONSUMIDOR FINAL	1.72		0.21					1.92			1.92
18-Apr-22	FC 001011-000064852	CONSUMIDOR FINAL	10.56		1.27					11.82			11.82
19-Apr-22	FC 001011-000064853	CONSUMIDOR FINAL	19.12		2.29					21.41			21.41
19-Apr-22	FC 001011-000064854	CONSUMIDOR FINAL	4.73		0.57					5.30			5.30

EMPRESA COMERCIAL "OROCENTRO"

LIBRO AUXILIAR DE VENTAS

(EXPRESADO EN DÓLARES AMERICANOS)

DEL 18 AL 24 DE ABRIL DEL 2022

Anexo: 04

FECHA	N° FACTURA	CLIENTE	VENTAS		IVA 12%	ANTICIPO DE RET EN LA FUENTE		ANTICIPO RETENCIÓN DE IVA		FORMA DE PAGO			TOTAL
			12%	0%		%	VALOR	%	VALOR	Caja	Banco	Crédito	
19-Apr-22	FC 001011-000064855	GOBIERNO AUTONOMO DESCENTRALIZADO MUNICIPAL DE ZARUMA	9.51		1.14	1.75%	0.17	30%	0.34	10.14			10.14
19-Apr-22	FC 001011-000064856	BLACIO TINOCO ANGEL JORGE	142.77		17.13					159.90			159.90
19-Apr-22	FC 001011-000064857	SOCIEDAD CIVIL MINERA GOLDMINS	142.90		17.15	1.75%	2.50	30%	5.14	152.40			152.40
19-Apr-22	FC 001011-000064858	CONSUMIDOR FINAL	2.37		0.28					2.65			2.65
19-Apr-22	FC 001011-000064859	CONSUMIDOR FINAL	10.96		1.32					12.27			12.27
19-Apr-22	FC 001011-000064860	JOSE ORLANDO CARRION FEIJOO	5.36		0.64					6.00			6.00
19-Apr-22	FC 001011-000064861	CONSUMIDOR FINAL	3.57		0.43					4.00			4.00
19-Apr-22	FC 001011-000064862	ANGEL POLIVIO AGUILAR PINEDA	23.21		2.78					25.99			25.99
19-Apr-22	FC 001011-000064863	SOCIEDAD CIVIL MINERA GOLDMINS	125.64		15.08	1.75%	2.20	30%	4.52	134.00			134.00
19-Apr-22	FC 001011-000064864	SOCIEDAD CIVIL MINERA GOLDMINS	38.82		4.66	1.75%	0.68	30%	1.40	41.40			41.40
19-Apr-22	FC 001011-000064865	BLACIO TINOCO ANGEL JORGE	501.55		60.19							561.74	561.74
19-Apr-22	FC 001011-000064866	BLACIO TINOCO ANGEL JORGE	89.00		10.68					99.68			99.68
19-Apr-22	FC 001011-000064867	DANIEL ORLANDO CORNEJO ESPINOZA	35.80		4.30					40.10			40.10
19-Apr-22	FC 001011-000064868	CONSUMIDOR FINAL	27.95		3.35					31.30			31.30
19-Apr-22	FC 001011-000064869	CORPORACION MINERA MIRANDA MINERMIR S A	30.89		3.71	1.75%	0.54	30%	1.11	32.94			32.94
19-Apr-22	FC 001011-000064870	CORPORACION MINERA MIRANDA MINERMIR S A	17.56		2.11	1.75%	0.31	30%	0.63	18.73			18.73
19-Apr-22	FC 001011-000064871	MANUEL ALBERTO RAMON	76.23		9.15					85.38			85.38

EMPRESA COMERCIAL "OROCENTRO"

LIBRO AUXILIAR DE VENTAS

(EXPRESADO EN DÓLARES AMERICANOS)

DEL 18 AL 24 DE ABRIL DEL 2022

Anexo: 04

FECHA	N° FACTURA	CLIENTE	VENTAS		IVA 12%	ANTICIPO DE RET EN LA FUENTE		ANTICIPO RETENCIÓN DE IVA		FORMA DE PAGO			TOTAL
			12%	0%		%	VALOR	%	VALOR	Caja	Banco	Crédito	
19-Apr-22	FC 001011-000064872	CONSUMIDOR FINAL	24.21		2.90					27.11			27.11
19-Apr-22	FC 001011-000064873	CONSUMIDOR FINAL	38.48		4.62					43.10			43.10
19-Apr-22	FC 001011-000064874	MINERA ORO ALIANZA ALLIANCEGOLD S A	1,279.92		153.59	1.75%	22.40	30%	46.08	1,365.03			1,365.03
19-Apr-22	FC 001011-000064875	CORPORACION MINERA MIRANDA MINERMIR S A	145.64		17.48	1.75%	2.55	30%	5.24	155.32			155.32
19-Apr-22	FC 001011-000064876	CONSUMIDOR FINAL	20.63		2.48					23.10			23.10
19-Apr-22	FC 001011-000064877	ROMERO SOLANO RENE SANTIAGO	66.00		7.92					73.92			73.92
19-Apr-22	FC 001011-000064878	CONSUMIDOR FINAL	7.77		0.93					8.71			8.71
19-Apr-22	FC 001011-000064879	CONSUMIDOR FINAL	73.21		8.78					81.99			81.99
19-Apr-22	FC 001011-000064880	CONSUMIDOR FINAL	122.50		14.70					137.20			137.20
19-Apr-22	FC 001011-000064881	CONSUMIDOR FINAL	1.16		0.14					1.30			1.30
19-Apr-22	FC 001011-000064882	CONSUMIDOR FINAL	144.43		17.33					161.76			161.76
19-Apr-22	FC 001011-000064883	GRUMINCAB CIA LTDA	375.17		45.02					420.19			420.19
19-Apr-22	FC 001011-000064884	CONSUMIDOR FINAL	12.09		1.45					13.54			13.54
19-Apr-22	FC 001011-000064885	CONSUMIDOR FINAL	4.79		0.57					5.36			5.36
19-Apr-22	FC 001011-000064886	ABRIGO PUCHAICELA IVAN PATRICIO	330.98		39.72					370.70			370.70
19-Apr-22	FC 001011-000064888	CONSUMIDOR FINAL	48.18		5.78					53.97			53.97
19-Apr-22	FC 001011-000064889	CARLOS MOROCHO BELDUMA	6.29		0.76					7.05			7.05
19-Apr-22	FC 001011-000064890	MAYRA LORENA ALVARADO LITUMA	25.75		3.09					28.84			28.84

EMPRESA COMERCIAL "OROCENTRO"

LIBRO AUXILIAR DE VENTAS

(EXPRESADO EN DÓLARES AMERICANOS)

DEL 18 AL 24 DE ABRIL DEL 2022

Anexo: 04

FECHA	N° FACTURA	CLIENTE	VENTAS		IVA 12%	ANTICIPO DE RET EN LA FUENTE		ANTICIPO RETENCIÓN DE IVA		FORMA DE PAGO			TOTAL
			12%	0%		%	VALOR	%	VALOR	Caja	Banco	Crédito	
19-Apr-22	FC 001011-000064891	CONSUMIDOR FINAL	7.65		0.92					8.57			8.57
19-Apr-22	FC 001011-000064892	CONSUMIDOR FINAL	21.30		2.56					23.86			23.86
19-Apr-22	FC 001011-000064893	CONSUMIDOR FINAL	11.61		1.39					13.00			13.00
20-Apr-22	FC 001011-000064894	ASOPROMIN S.A.	76.79		9.21					86.01			86.01
20-Apr-22	FC 001011-000064895	CONSUMIDOR FINAL	13.39		1.61					15.00			15.00
20-Apr-22	FC 001011-000064896	CORPORACION MINERA MIRANDA MINERMIR S A	129.71		15.57	1.75%	2.27	30%	4.67	138.34			138.34
20-Apr-22	FC 001011-000064897	CORPORACION MINERA MIRANDA MINERMIR S A	10.61		1.27	1.75%	0.19	30%	0.38	11.31			11.31
20-Apr-22	FC 001011-000064898	CONSUMIDOR FINAL	8.04		0.96					9.01			9.01
20-Apr-22	FC 001011-000064899	CORPORACION MINERA MIRANDA MINERMIR S A	18.96		2.28	1.75%	0.33	30%	0.68	20.23			20.23
20-Apr-22	FC 001011-000064900	CORPORACION MINERA MIRANDA MINERMIR S A	124.40		14.93	1.75%	2.18	30%	4.48			132.67	132.67
20-Apr-22	FC 001011-000064901	JOSE ORLANDO CARRION FEJOO	94.06		11.29					105.34			105.34
20-Apr-22	FC 001011-000064902	CONSUMIDOR FINAL	8.04		0.96					9.01			9.01
20-Apr-22	FC 001011-000064903	CONSUMIDOR FINAL	7.75		0.93					8.68			8.68
20-Apr-22	FC 001011-000064904	ROMERO SOLANO RENE SANTIAGO	1,156.67		138.80					1,295.47			1,295.47
20-Apr-22	FC 001011-000064905	ECUAORO CONFIANZA S.A	18.75		2.25					21.00			21.00
20-Apr-22	FC 001011-000064906	PEÑA JARAMILLO CARLOS ALIPIO	203.88		24.47					228.34			228.34
20-Apr-22	FC 001011-000064907	SOCIEDAD DE HECHO SAN ANTONIO	143.55		17.23					160.77			160.77
20-Apr-22	FC 001011-000064908	JOSE ORLANDO CARRION FEJOO	1.56		0.19					1.75			1.75

EMPRESA COMERCIAL "OROCENTRO"

LIBRO AUXILIAR DE VENTAS

(EXPRESADO EN DÓLARES AMERICANOS)

DEL 18 AL 24 DE ABRIL DEL 2022

Anexo: 04

FECHA	N° FACTURA	CLIENTE	VENTAS		IVA 12%	ANTICIPO DE RET EN LA FUENTE		ANTICIPO RETENCIÓN DE IVA		FORMA DE PAGO			TOTAL
			12%	0%		%	VALOR	%	VALOR	Caja	Banco	Crédito	
20-Apr-22	FC 001011-000064909	HENRI GUILLERMO ULLAGUARI ARMIJOS	20.90		2.51					23.41			23.41
20-Apr-22	FC 001011-000064910	MINERA ORO ALIANZA ALLIANCEGOLD S A	156.83		18.82	1.75%	2.74	30%	5.65	167.26			167.26
20-Apr-22	FC 001011-000064911	DR FERNANDO AUGUSTO AGUILERA DIAZ	37.40		4.49					41.89			41.89
20-Apr-22	FC 001011-000064912	SOCIEDAD CIVIL MINERA GOLDMINS	267.65		32.12	1.75%	4.68	30%	9.64	285.45			285.45
20-Apr-22	FC 001011-000064913	CONSUMIDOR FINAL	21.88		2.63					24.50			24.50
20-Apr-22	FC 001011-000064914	CHASI GUAMANA JUAN CARLOS	9.29		1.11					10.40			10.40
20-Apr-22	FC 001011-000064915	CONSUMIDOR FINAL	15.71		1.89					17.59			17.59
20-Apr-22	FC 001011-000064916	MAURICIO JAVIER CURIPOMA APOLO	8.09		0.97					9.06			9.06
20-Apr-22	FC 001011-000064917	CONSUMIDOR FINAL	77.38		9.29					86.66			86.66
20-Apr-22	FC 001011-000064918	CORPORACION MINERA MIRANDA MINERMIR S A	19.06		2.29	1.75%	0.33	30%	0.69	20.33			20.33
20-Apr-22	FC 001011-000064919	CORPORACION MINERA MIRANDA MINERMIR S A	154.81		18.58	1.75%	2.71	30%	5.57	165.10			165.10
20-Apr-22	FC 001011-000064920	CORPORACION MINERA MIRANDA MINERMIR S A	523.40		62.81	1.75%	9.16	30%	18.84	558.20			558.20
20-Apr-22	FC 001011-000064921	VASQUEZ APOLO ARMANDO ALCIDES	66.97		8.04					75.00			75.00
20-Apr-22	FC 001011-000064922	BLACIO TINOCO ANGEL JORGE	1,513.97		181.68					1,695.64			1,695.64
20-Apr-22	FC 001011-000064923	EXPLORIENTE CIA LTDA	696.00		83.52	1.75%	12.18	30%	25.06	742.28			742.28
20-Apr-22	FC 001011-000064924	MAYELA ANALIZ JARAMILLO SANCHEZ	25.53		3.06					28.60			28.60
20-Apr-22	FC 001011-000064925	MERCEDES MAGALY ALVARADO LITUMA	10.43		1.25					11.68			11.68
20-Apr-22	FC 001011-000064926	CONSUMIDOR FINAL	3.82		0.46					4.28			4.28

EMPRESA COMERCIAL "OROCENTRO"

LIBRO AUXILIAR DE VENTAS

(EXPRESADO EN DÓLARES AMERICANOS)

DEL 18 AL 24 DE ABRIL DEL 2022

Anexo: 04

FECHA	N° FACTURA	CLIENTE	VENTAS		IVA 12%	ANTICIPO DE RET EN LA FUENTE		ANTICIPO RETENCIÓN DE IVA		FORMA DE PAGO			TOTAL
			12%	0%		%	VALOR	%	VALOR	Caja	Banco	Crédito	
20-Apr-22	FC 001011-000064927	AMBROCÍO RENE RUEDA VEGA	86.61		10.39					97.00			97.00
20-Apr-22	FC 001011-000064928	GRUMINCAB CIA LTDA	10.56		1.27	1.75%	0.18	30%	0.38	11.26			11.26
20-Apr-22	FC 001011-000064929	MARCIA BEATRIZ AGUILAR MORA	30.06		3.61					33.66			33.66
20-Apr-22	FC 001011-000064930	CONSUMIDOR FINAL	11.97		1.44					13.41			13.41
20-Apr-22	FC 001011-000064931	CONSUMIDOR FINAL	44.20		5.30					49.50			49.50
20-Apr-22	FC 001011-000064932	CONSUMIDOR FINAL	11.35		1.36					12.71			12.71
20-Apr-22	FC 001011-000064933	CONSUMIDOR FINAL	6.52		0.78					7.30			7.30
20-Apr-22	FC 001011-000064934	MARCELO ALEJANDRO PALACIO JIMENEZ	1.91		0.23					2.14			2.14
20-Apr-22	FC 001011-000064935	CONSUMIDOR FINAL	60.20		7.22					67.42			67.42
20-Apr-22	FC 001011-000064936	CONSUMIDOR FINAL	4.36		0.52					4.88			4.88
21-Apr-22	FC 001011-000064937	JOSE ORLANDO CARRION FEJOO	204.04		24.48					228.52			228.52
21-Apr-22	FC 001011-000064938	JOSE ORLANDO CARRION FEJOO	2.68		0.32					3.00			3.00
21-Apr-22	FC 001011-000064939	CONSUMIDOR FINAL	89.15		10.70					99.85			99.85
21-Apr-22	FC 001011-000064940	LOPEZ OCHOA LUIS FERNANDO	40.02		4.80					44.82			44.82
21-Apr-22	FC 001011-000064941	CONSUMIDOR FINAL	17.86		2.14					20.01			20.01
21-Apr-22	FC 001011-000064942	CONSUMIDOR FINAL	86.66		10.40					97.06			97.06
21-Apr-22	FC 001011-000064943	CONSUMIDOR FINAL	10.77		1.29					12.07			12.07
21-Apr-22	FC 001011-000064944	AGUILAR ESPINOZA WUILMER PATRICIO	55.23		6.63					61.86			61.86

EMPRESA COMERCIAL "OROCENTRO"

LIBRO AUXILIAR DE VENTAS

(EXPRESADO EN DÓLARES AMERICANOS)

DEL 18 AL 24 DE ABRIL DEL 2022

Anexo: 04

FECHA	N° FACTURA	CLIENTE	VENTAS		IVA 12%	ANTICIPO DE RET EN LA FUENTE		ANTICIPO RETENCIÓN DE IVA		FORMA DE PAGO			TOTAL
			12%	0%		%	VALOR	%	VALOR	Caja	Banco	Crédito	
21-Apr-22	FC 001011-000064945	TADAY BARRIGAS RAFAEL ALBERTO	126.00		15.12					141.12			141.12
21-Apr-22	FC 001011-000064946	BIRA BIENES RAICES S A..	31.57		3.79	1.75%	0.55	30%	1.14	33.67			33.67
21-Apr-22	FC 001011-000064947	CHRISTIAN JONATHAN VALAREZO VALAREZO	46.90		5.63					52.53			52.53
21-Apr-22	FC 001011-000064948	MINERA REINA DEL CISNE MINREICI C LTDA	145.38		17.45	1.75%	2.54	30%	5.23	155.05			155.05
21-Apr-22	FC 001011-000064949	CORPORACION MINERA MIRANDA MINERMIR S A	5.61		0.67	1.75%	0.10	30%	0.20	5.98			5.98
21-Apr-22	FC 001011-000064950	TORATA MINING RESOURCES TMR S.A	278.05		33.37	1.75%	4.87	30%	10.01	296.54			296.54
21-Apr-22	FC 001011-000064951	CONSUMIDOR FINAL	8.51		1.02					9.53			9.53
21-Apr-22	FC 001011-000064952	CORPORACION MINERA MIRANDA MINERMIR S A	204.09		24.49	1.75%	3.57	30%	7.35	217.66			217.66
21-Apr-22	FC 001011-000064953	CONSUMIDOR FINAL	97.18		11.66					108.84			108.84
21-Apr-22	FC 001011-000064954	BLACIO TINOCO ANGEL JORGE	79.15		9.50					88.65			88.65
21-Apr-22	FC 001011-000064955	CONSUMIDOR FINAL	12.73		1.53					14.25			14.25
21-Apr-22	FC 001011-000064956	CONSUMIDOR FINAL	10.82		1.30					12.11			12.11
21-Apr-22	FC 001011-000064957	CONSUMIDOR FINAL	42.00		5.04					47.04			47.04
21-Apr-22	FC 001011-000064958	CONSUMIDOR FINAL	37.12		4.45					41.57			41.57
21-Apr-22	FC 001011-000064959	CORPORACION MINERA MIRANDA MINERMIR S A	61.88		7.43	1.75%	1.08	30%	2.23	66.00			66.00
21-Apr-22	FC 001011-000064960	CONSUMIDOR FINAL	7.41		0.89					8.30			8.30
21-Apr-22	FC 001011-000064961	JOSE ORLANDO CARRION FELJOO	4.15		0.50					4.64			4.64
21-Apr-22	FC 001011-000064962	CONSUMIDOR FINAL	2.39		0.29					2.68			2.68

EMPRESA COMERCIAL "OROCENTRO"

LIBRO AUXILIAR DE VENTAS

(EXPRESADO EN DÓLARES AMERICANOS)

DEL 18 AL 24 DE ABRIL DEL 2022

Anexo: 04

FECHA	N° FACTURA	CLIENTE	VENTAS		IVA 12%	ANTICIPO DE RET EN LA FUENTE		ANTICIPO RETENCIÓN DE IVA		FORMA DE PAGO			TOTAL
			12%	0%		%	VALOR	%	VALOR	Caja	Banco	Crédito	
21-Apr-22	FC 001011-000064963	SOCIEDAD CIVIL MINERA GOLDMINS	360.98		43.32	1.75%	6.32	30%	13.00	384.99			384.99
21-Apr-22	FC 001011-000064964	ESMONSA S A	23.75		2.85	1.75%	0.42	30%	0.86	25.33			25.33
21-Apr-22	FC 001011-000064965	CONSUMIDOR FINAL	0.55		0.07					0.61			0.61
21-Apr-22	FC 001011-000064966	BLACIO TINOCO ANGEL JORGE	144.89		17.39					162.27			162.27
21-Apr-22	FC 001011-000064967	CORPORACION MINERA MIRANDA MINERMIR S A	97.18		11.66	1.75%	1.70	30%	3.50	103.64			103.64
21-Apr-22	FC 001011-000064968	SOCIEDAD CIVIL MINERA GOLDMINS	8.14		0.98					9.11			9.11
21-Apr-22	FC 001011-000064969	ARMIJOS CABRERA YAMILETH	4,189.45		502.73					4,692.18			4,692.18
21-Apr-22	FC 001011-000064970	LUIS ENRIQUE ABAD RUIZ	114.42		13.73					128.15			128.15
21-Apr-22	FC 001011-000064971	CONSUMIDOR FINAL	137.51		16.50					154.01			154.01
21-Apr-22	FC 001011-000064972	CONSUMIDOR FINAL	18.82		2.26					21.08			21.08
21-Apr-22	FC 001011-000064973	CONSUMIDOR FINAL	4.95		0.59					5.55			5.55
21-Apr-22	FC 001011-000064974	ROMERO NARVAEZ EDUARDO	66.97		8.04					75.01			75.01
21-Apr-22	FC 001011-000064975	CONSUMIDOR FINAL	21.34		2.56					23.90			23.90
21-Apr-22	FC 001011-000064976	CONSUMIDOR FINAL	22.83		2.74					25.57			25.57
22-Apr-22	FC 001011-000064977	CORPORACION MINERA MIRANDA MINERMIR S A	46.85		5.62	1.75%	0.82	30%	1.69	49.97			49.97
21-Apr-22	FC 001011-000064978	CONSUMIDOR FINAL	32.43		3.89					36.32			36.32
22-Apr-22	FC 001011-000064979	CONSUMIDOR FINAL	6.78		0.81					7.59			7.59
22-Apr-22	FC 001011-000064980	CONSUMIDOR FINAL	15.49		1.86					17.34			17.34

EMPRESA COMERCIAL "OROCENTRO"

LIBRO AUXILIAR DE VENTAS

(EXPRESADO EN DÓLARES AMERICANOS)

DEL 18 AL 24 DE ABRIL DEL 2022

Anexo: 04

FECHA	N° FACTURA	CLIENTE	VENTAS		IVA 12%	ANTICIPO DE RET EN LA FUENTE		ANTICIPO RETENCIÓN DE IVA		FORMA DE PAGO			TOTAL
			12%	0%		%	VALOR	%	VALOR	Caja	Banco	Crédito	
22-Apr-22	FC 001011-000064981	SOCIEDAD MINERA CARRION APOLO	62.07		7.45					69.51			69.51
22-Apr-22	FC 001011-000064982	CORPORACION MINERA MIRANDA MINERMIR S A	30.69		3.68	1.75%	0.54	30%	1.10	32.73			32.73
22-Apr-22	FC 001011-000064983	RAZA PAZAN HERBERT ARMANDO	7.05		0.85					7.89			7.89
22-Apr-22	FC 001011-000064984	BLACIO TINOCO ANGEL JORGE	491.54		58.99					550.53			550.53
22-Apr-22	FC 001011-000064985	CORPORACION MINERA MIRANDA MINERMIR S A	65.95		7.91	1.75%	1.15	30%	2.37	70.33			70.33
22-Apr-22	FC 001011-000064986	CONSUMIDOR FINAL	1.08		0.13					1.21			1.21
22-Apr-22	FC 001011-000064987	CONSUMIDOR FINAL	12.90		1.55					14.44			14.44
22-Apr-22	FC 001011-000064988	MAURICIO JAVIER CURIPOMA APOLO	17.77		2.13					19.90			19.90
22-Apr-22	FC 001011-000064989	MINERA ORO ALIANZA ALLIANCEGOLD S A	2,339.32		280.72	1.75%	40.94	30%	84.22	2,494.89			2,494.89
22-Apr-22	FC 001011-000064990	ROBERTO IVAN PROCCEL ROMERO	10.36		1.24					11.60			11.60
22-Apr-22	FC 001011-000064991	CONSUMIDOR FINAL	26.79		3.22					30.01			30.01
22-Apr-22	FC 001011-000064992	ROMERO ERREYES LUIS MIGUEL	273.78		32.85					306.63			306.63
22-Apr-22	FC 001011-000064993	ROMERO ERREYES LUIS MIGUEL	19.68		2.36					22.04			22.04
22-Apr-22	FC 001011-000064994	CORPORACION MINERA MIRANDA MINERMIR S A	3.34		0.40	1.75%	0.06	30%	0.12	3.56			3.56
22-Apr-22	FC 001011-000064995	CONSUMIDOR FINAL	7.25		0.87					8.12			8.12
22-Apr-22	FC 001011-000064996	CONSUMIDOR FINAL	63.76		7.65					71.41			71.41
22-Apr-22	FC 001011-000064997	ROBERT BOSCH SOCIEDAD ANONIMA ECUABOSCH	84.46		10.14	1.75%	1.48	30%	3.04	90.08			90.08
22-Apr-22	FC 001011-000064998	CONSUMIDOR FINAL	14.04		1.68					15.72			15.72

EMPRESA COMERCIAL "OROCENTRO"

LIBRO AUXILIAR DE VENTAS

(EXPRESADO EN DÓLARES AMERICANOS)

DEL 18 AL 24 DE ABRIL DEL 2022

Anexo: 04

FECHA	N° FACTURA	CLIENTE	VENTAS		IVA 12%	ANTICIPO DE RET EN LA FUENTE		ANTICIPO RETENCIÓN DE IVA		FORMA DE PAGO			TOTAL
			12%	0%		%	VALOR	%	VALOR	Caja	Banco	Crédito	
22-Apr-22	FC 001011-000064999	CONSUMIDOR FINAL	11.02		1.32					12.35			12.35
22-Apr-22	FC 001011-000065000	CORPORACION MINERA MIRANDA MINERMIR S A	21.59		2.59	1.75%	0.38	30%	0.78	23.02			23.02
22-Apr-22	FC 001011-000065001	WILSON ALFONSO ROMERO JARAMILLO	302.90		36.35					339.25			339.25
22-Apr-22	FC 001011-000065002	CONSUMIDOR FINAL	6.16		0.74					6.90			6.90
22-Apr-22	FC 001011-000065003	CARVAJO CARLOS	24.77		2.97					27.74			27.74
22-Apr-22	FC 001011-000065004	BLACIO TINOCO ANGEL JORGE	111.39		13.37					124.76			124.76
22-Apr-22	FC 001011-000065005	CONSUMIDOR FINAL	10.99		1.32					12.30			12.30
22-Apr-22	FC 001011-000065006	RIVERA PROCEL JAVIER ALEJANDRO	10.71		1.29					12.00			12.00
22-Apr-22	FC 001011-000065007	WILSON CHARCO	8.03		0.96					9.00			9.00
22-Apr-22	FC 001011-000065008	BLACIO TINOCO ANGEL JORGE	34.25		4.11					38.36			38.36
22-Apr-22	FC 001011-000065009	MAYRA LORENA ALVARADO LITUMA	3.28		0.39					3.67			3.67
22-Apr-22	FC 001011-000065010	CONSUMIDOR FINAL	60.30		7.24					67.53			67.53
22-Apr-22	FC 001011-000065011	CONSUMIDOR FINAL	10.96		1.32					12.27			12.27
22-Apr-22	FC 001011-000065012	CONSUMIDOR FINAL	1.96		0.24					2.20			2.20
22-Apr-22	FC 001011-000065013	CONSUMIDOR FINAL	30.12		3.61					33.73			33.73
22-Apr-22	FC 001011-000065014	CONSUMIDOR FINAL	5.75		0.69					6.44			6.44
23-Apr-22	FC 001011-000065015	MINERA REINA DEL CISNE MINREICI C LTDA	30.17		3.62	1.75%	0.53	30%	1.09	32.17			32.17
23-Apr-22	FC 001011-000065016	BLACIO TINOCO ANGEL JORGE	93.97		11.28					105.24			105.24

EMPRESA COMERCIAL "OROCENTRO"

LIBRO AUXILIAR DE VENTAS

(EXPRESADO EN DÓLARES AMERICANOS)

DEL 18 AL 24 DE ABRIL DEL 2022

Anexo: 04

FECHA	N° FACTURA	CLIENTE	VENTAS		IVA 12%	ANTICIPO DE RET EN LA FUENTE		ANTICIPO RETENCIÓN DE IVA		FORMA DE PAGO			TOTAL
			12%	0%		%	VALOR	%	VALOR	Caja	Banco	Crédito	
23-Apr-22	FC 001011-000065017	AGUILAR ESPINOZA WUILMER PATRICIO	37.49		4.50					41.99			41.99
23-Apr-22	FC 001011-000065018	CORPORACION MINERA MIRANDA MINERMIR S A	148.65		17.84	1.75%	2.60	30%	5.35	158.53			158.53
23-Apr-22	FC 001011-000065019	CONSUMIDOR FINAL	22.32		2.68					24.99			24.99
23-Apr-22	FC 001011-000065020	BLACIO TINOCO ANGEL JORGE	174.54		20.94					195.48			195.48
23-Apr-22	FC 001011-000065021	BELARMINO NARVAEZ	7.00		0.84					7.84			7.84
23-Apr-22	FC 001011-000065022	ABAD RUIZ RODRIGO DE JESÚS	3.60		0.43					4.03			4.03
23-Apr-22	FC 001011-000065023	MINERA ORO ALIANZA ALLIANCEGOLD S A	47.92		5.75	1.75%	0.84	30%	1.73	51.11			51.11
23-Apr-22	FC 001011-000065024	ECUAORO CONFIANZA S.A	63.08		7.57	1.75%	1.10	30%	2.27	67.27			67.27
23-Apr-22	FC 001011-000065025	CONSUMIDOR FINAL	7.63		0.92					8.55			8.55
23-Apr-22	FC 001011-000065026	CONSUMIDOR FINAL	18.14		2.18					20.31			20.31
23-Apr-22	FC 001011-000065027	CONSUMIDOR FINAL	49.49		5.94					55.43			55.43
23-Apr-22	FC 001011-000065028	CONSUMIDOR FINAL	25.22		3.03					28.25			28.25
23-Apr-22	FC 001011-000065029	PORTOVELOVISIÓN CIA.LTDA	7.37		0.88	1.75%	0.13	30%	0.27	7.86			7.86
23-Apr-22	FC 001011-000065030	CONSUMIDOR FINAL	13.14		1.58					14.72			14.72
23-Apr-22	FC 001011-000065031	CONSUMIDOR FINAL	6.47		0.78					7.25			7.25
23-Apr-22	FC 001011-000065032	BENITO DIONICIO LOAIZA BRAVO	93.85		11.26					105.11			105.11
23-Apr-22	FC 001011-000065033	ABAD RUIZ RODRIGO DE JESÚS	21.00		2.52					23.51			23.51
23-Apr-22	FC 001011-000065034	VALAREZO TORRES GUIDO LEONEL	80.36		9.64					90.00			90.00

EMPRESA COMERCIAL "OROCENTRO"													
LIBRO AUXILIAR DE VENTAS													
(EXPRESADO EN DÓLARES AMERICANOS)													
DEL 18 AL 24 DE ABRIL DEL 2022												Anexo: 04	
FECHA	N° FACTURA	CLIENTE	VENTAS		IVA 12%	ANTICIPO DE RET EN LA FUENTE		ANTICIPO RETENCIÓN DE IVA		FORMA DE PAGO			TOTAL
			12%	0%		%	VALOR	%	VALOR	Caja	Banco	Crédito	
23-Apr-22	FC 001011-000065035	JUAN DE JESUS SAMANIEGO MAI	44.98		5.40					50.38			50.38
23-Apr-22	FC 001011-000065036	CONSUMIDOR FINAL	23.50		2.82					26.32			26.32
23-Apr-22	FC 001011-000065037	CONSUMIDOR FINAL	45.47		5.46					50.93			50.93
23-Apr-22	FC 001011-000065038	CONSUMIDOR FINAL	8.88		1.07					9.94			9.94
23-Apr-22	FC 001011-000065039	CONSUMIDOR FINAL	25.62		3.07					28.69			28.69
24-Apr-22	FC 001011-000065040	PROCEL SANCHEZ JESSICA ESTE	5.84		0.70					6.54			6.54
24-Apr-22	FC 001011-000065041	PAUCAR APOLO HENRY DANIEL	320.05		38.41					358.46			358.46
24-Apr-22	FC 001011-000065042	ISRAEL DE JESUS CARRION LABA	27.86		3.34					31.20			31.20
24-Apr-22	FC 001011-000065043	MAYRA LORENA ALVARADO LI	7.12		0.85					7.98			7.98
24-Apr-22	FC 001011-000065044	JOHNNY ALEJANDRO LABANDA	26.41		3.17					29.58			29.58
24-Apr-22	FC 001011-000065045	MAYELA ANALIZ JARAMILLO SA	26.03		3.12					29.15			29.15
24-Apr-22	FC 001011-000065046	CONSUMIDOR FINAL	15.84		1.90					17.75			17.75
24-Apr-22	FC 001011-000065047	CONSUMIDOR FINAL	45.01		5.40					50.41			50.41
24-Apr-22	FC 001011-000065048	CONSUMIDOR FINAL	4.24		0.51					4.75			4.75
24-Apr-22	FC 001011-000065049	CONSUMIDOR FINAL	14.96		1.79					16.75			16.75
24-Apr-22	FC 001011-000065050	CONSUMIDOR FINAL	6.78		0.81					7.59			7.59

EMPRESA COMERCIAL "OROCENTRO"

LIBRO AUXILIAR DE VENTAS

(EXPRESADO EN DÓLARES AMERICANOS)

DEL 18 AL 24 DE ABRIL DEL 2022

Anexo: 04

FECHA	Nº FACTURA	CLIENTE	VENTAS		IVA 12%	ANTICIPO DE RET EN LA FUENTE		ANTICIPO RETENCIÓN DE IVA		FORMA DE PAGO			TOTAL
			12%	0%		%	VALOR	%	VALOR	Caja	Banco	Crédito	
24-Apr-22	FC 001011-000065051	MAYRA LORENA ALVARADO LI	1.89		0.23					2.11			2.11
24-Apr-22	FC 001011-000065052	MAURICIO JAVIER CURIPOMA A	7.59		0.91					8.50			8.50
24-Apr-22	FC 001011-000065053	CONSUMIDOR FINAL	3.24		0.39					3.63			3.63
24-Apr-22	FC 001011-000065054	CONSUMIDOR FINAL	5.36		0.64					6.00			6.00
Total			24,832.47	-	2,979.90	-	146.09	-	300.53	26,671.34	-	694.41	27,365.75

RESUMEN

Fecha	Código	Detalle	Parcial	Debe	Haber
23/04/2022					
	1.01.01	Efectivo y sus equivalentes del efectivo			
	1.01.01.01	Caja		26,671.34	
	1.01.02	Cuentas y doctos. por cobrar			
	1.01.02.01	Cuentas por cobrar clientes		694.41	
	1.01.02.01.03	Blacio Tinoco Angel Jorge	561.74		
	1.01.02.01.07	Corporación Minera Miranda Minermir S.A	132.67		
	1.01.05.02	Crédito tributario a favor de la empresa (IVA)		300.53	
	1.01.05.02.01	Anticipo IVA retenido 30%	300.53		
	1.01.05.03	Crédito tributario a favor de la empresa (IR)		146.09	
	1.01.05.03.02	Anticipo retención fuente 1,75%	146.09		
	4.01.01.01.	Ventas			24,832.47
	4.01.01.01.02	Ventas 12%	24,832.47		
	2.01.03	Obligaciones con la administración tributaria			
	2.01.03.01	IVA ventas			2,979.90
		P/r Las ventas de la semana del 18 al 24 de Abril del 2022 (Anexo N° 04)			
		SUMAN		27,812.37	27,812.37

EMPRESA COMERCIAL "OROCENTRO"													
LIBRO AUXILIAR DE VENTAS													
(EXPRESADO EN DÓLARES AMERICANOS)													
DEL 25 AL 30 DE ABRIL DEL 2022												Anexo: 05	
FECHA	N° FACTURA	CLIENTE	VENTAS		IVA 12%	ANTICIPO DE RET EN LA FUENTE		ANTICIPO RETENCIÓN DE IVA		FORMA DE PAGO			TOTAL
			12%	0%		%	VALOR	%	VALOR	Caja	Banco	Crédito	
25-Apr-22	FC 001011-000065055	CORPORACION MINERA MIRANDA MINERMIR S A	535.71		64.28	1.75%	9.37	30%	19.29	571.33			571.33
25-Apr-22	FC 001011-000065056	CORPORACION MINERA MIRANDA MINERMIR S A	151.83		18.22	1.75%	2.66	30%	5.47	161.92			161.92
25-Apr-22	FC 001011-000065057	CORPORACION MINERA MIRANDA MINERMIR S A	2.49		0.30	1.75%	0.04	30%	0.09	2.65			2.65
25-Apr-22	FC 001011-000065058	JOSE ORLANDO CARRION FEIJOO	5.13		0.62					5.74			5.74
25-Apr-22	FC 001011-000065059	MINERA REINA DEL CISNE MINREICI C LTDA	33.54		4.02	1.75%	0.59	30%	1.21	35.77			35.77
25-Apr-22	FC 001011-000065060	JOSE MIGUEL ROMERO LOAIZA	141.43		16.97					158.40			158.40
25-Apr-22	FC 001011-000065061	CONSUMIDOR FINAL	2.09		0.25					2.34			2.34
25-Apr-22	FC 001011-000065062	CONSUMIDOR FINAL	3.54		0.42					3.96			3.96
25-Apr-22	FC 001011-000065063	CONSUMIDOR FINAL	22.60		2.71					25.31			25.31
25-Apr-22	FC 001011-000065064	ROBERTH IVAN APOLO SARMIENTO	27.95		3.35					31.30			31.30
25-Apr-22	FC 001011-000065065	CONSUMIDOR FINAL	11.31		1.36					12.67			12.67
25-Apr-22	FC 001011-000065066	CONSUMIDOR FINAL	34.73		4.17					38.89			38.89
25-Apr-22	FC 001011-000065067	CHRISTIAN PAUL JARAMILLO SANCHEZ	18.88		2.27					21.14			21.14
25-Apr-22	FC 001011-000065068	BIRA BIENES RAICES S A	352.93		42.35	1.75%	6.18	30%	12.71	376.40			376.40
25-Apr-22	FC 001011-000065069	MAYRA LORENA ALVARADO LITUMA	12.50		1.50					14.00			14.00
25-Apr-22	FC 001011-000065070	BIRA BIENES RAICES S A	438.41		52.61					491.02			491.02
25-Apr-22	FC 001011-000065071	CONSUMIDOR FINAL	29.46		3.53					32.99			32.99
25-Apr-22	FC 001011-000065072	CALDERON JARAMILLO CRISTIAN ROMEL	1,964.29		235.71					2,200.00			2,200.00
25-Apr-22	FC 001011-000065073	ROSARIO DEL CARMEN APOLO HERNANDEZ	74.47		8.94					83.41			83.41
25-Apr-22	FC 001011-000065074	SOCIEDAD CIVIL MINERA GOLDMINS	21.68		2.60					24.29			24.29

EMPRESA COMERCIAL "OROCENTRO"													
LIBRO AUXILIAR DE VENTAS													
(EXPRESADO EN DÓLARES AMERICANOS)													
DEL 25 AL 30 DE ABRIL DEL 2022													Anexo: 05
FECHA	N° FACTURA	CLIENTE	VENTAS		IVA 12%	ANTICIPO DE RET EN LA FUENTE		ANTICIPO RETENCIÓN DE IVA		FORMA DE PAGO			TOTAL
			12%	0%		%	VALOR	%	VALOR	Caja	Banco	Crédito	
25-Apr-22	FC 001011-000065075	WILSON G. NAGUA	66.97		8.04					75.01			75.01
25-Apr-22	FC 001011-000065076	CONSUMIDOR FINAL	31.29		3.76					35.05			35.05
25-Apr-22	FC 001011-000065077	ERNESTO DANILO CASTILLO AGUILAR	102.87		12.34					115.21			115.21
25-Apr-22	FC 001011-000065078	MAYELA ANALIZ JARAMILLO SANCHEZ	79.21		9.51					88.71			88.71
25-Apr-22	FC 001011-000065079	Cliente ocasional	21.79		2.61					24.40			24.40
25-Apr-22	FC 001011-000065080	CONSUMIDOR FINAL	54.33		6.52					60.85			60.85
25-Apr-22	FC 001011-000065081	CONSUMIDOR FINAL	9.79		1.17					10.96			10.96
25-Apr-22	FC 001011-000065082	CONSUMIDOR FINAL	43.00		5.16					48.16			48.16
25-Apr-22	FC 001011-000065083	CONSUMIDOR FINAL	21.43		2.57					24.00			24.00
25-Apr-22	FC 001011-000065084	CONSUMIDOR FINAL	74.64		8.96					83.59			83.59
25-Apr-22	FC 001011-000065085	CONSUMIDOR FINAL	97.46		11.70					109.16			109.16
25-Apr-22	FC 001011-000065086	CONSUMIDOR FINAL	21.16		2.54					23.70			23.70
25-Apr-22	FC 001011-000065087	CONSUMIDOR FINAL	4.81		0.58					5.39			5.39
25-Apr-22	FC 001011-000065088	CORPORACION MINERA MIRANDA MINERMIR S A	10.14		1.22	1.75%	0.18	30%	0.37	10.81			10.81
25-Apr-22	FC 001011-000065089	CONSUMIDOR FINAL	2.05		0.25					2.30			2.30
25-Apr-22	FC 001011-000065090	CONSUMIDOR FINAL	15.29		1.83					17.12			17.12
25-Apr-22	FC 001011-000065091	CONSUMIDOR FINAL	28.84		3.46					32.30			32.30
25-Apr-22	FC 001011-000065092	MAURICIO JAVIER CURIPOMA APOLO	31.25		3.75					35.00			35.00
25-Apr-22	FC 001011-000065093	CONSUMIDOR FINAL	35.30		4.24					39.53			39.53
25-Apr-22	FC 001011-000065094	CONSUMIDOR FINAL	8.34		1.00					9.34			9.34

EMPRESA COMERCIAL "OROCENTRO"													
LIBRO AUXILIAR DE VENTAS													
(EXPRESADO EN DÓLARES AMERICANOS)													
DEL 25 AL 30 DE ABRIL DEL 2022												Anexo: 05	
FECHA	N° FACTURA	CLIENTE	VENTAS		IVA 12%	ANTICIPO DE RET EN LA FUENTE		ANTICIPO RETENCIÓN DE IVA		FORMA DE PAGO			TOTAL
			12%	0%		%	VALOR	%	VALOR	Caja	Banco	Crédito	
25-Apr-22	FC 001011-000065095	MAYRA LORENA ALVARADO LITUMA	3.47		0.42					3.89			3.89
25-Apr-22	FC 001011-000065096	CONSUMIDOR FINAL	15.22		1.83					17.04			17.04
25-Apr-22	FC 001011-000065097	MAYRA LORENA ALVARADO LITUMA	0.87		0.10					0.98			0.98
25-Apr-22	FC 001011-000065098	CONSUMIDOR FINAL	4.10		0.49					4.59			4.59
25-Apr-22	FC 001011-000065099	CONSUMIDOR FINAL	25.62		3.07					28.69			28.69
25-Apr-22	FC 001011-000065100	CONSUMIDOR FINAL	14.47		1.74					16.21			16.21
25-Apr-22	FC 001011-000065101	BLACIO TINOCO ANGEL JORGE	241.65		29.00					270.65			270.65
25-Apr-22	FC 001011-000065102	CONSUMIDOR FINAL	41.47		4.98					46.45			46.45
25-Apr-22	FC 001011-000065103	CONSUMIDOR FINAL	9.29		1.11					10.40			10.40
25-Apr-22	FC 001011-000065104	CONSUMIDOR FINAL	3.65		0.44					4.08			4.08
25-Apr-22	FC 001011-000065105	JUAN CARLOS ROMERO GUEVARA	982.14		117.86					1,099.99			1,099.99
25-Apr-22	FC 001011-000065106	MAYRA LORENA ALVARADO LITUMA	5.66		0.68					6.33			6.33
25-Apr-22	FC 001011-000065107	MAYRA LORENA ALVARADO LITUMA	7.18		0.86					8.04			8.04
25-Apr-22	FC 001011-000065108	CONSUMIDOR FINAL	20.03		2.40					22.43			22.43
25-Apr-22	FC 001011-000065109	ACCEMIN S.A.S	5,567.84		668.14					6,235.98			6,235.98
26-Apr-22	FC 001011-000065110	MANUEL AGUILAR JARAMILLO	115.18		13.82					129.00			129.00
26-Apr-22	FC 001011-000065111	PEÑALOZA APOLO SINECIO NAHUM	88.39		10.61					99.00			99.00
25-Apr-22	FC 001011-000065112	CONSUMIDOR FINAL	1.49		0.18					1.66			1.66
25-Apr-22	FC 001011-000065113	CONSUMIDOR FINAL	5.08		0.61					5.69			5.69
26-Apr-22	FC 001011-000065114	CONSUMIDOR FINAL	2.34		0.28					2.62			2.62

EMPRESA COMERCIAL "OROCENTRO"													
LIBRO AUXILIAR DE VENTAS													
(EXPRESADO EN DÓLARES AMERICANOS)													
DEL 25 AL 30 DE ABRIL DEL 2022												Anexo: 05	
FECHA	N° FACTURA	CLIENTE	VENTAS		IVA 12%	ANTICIPO DE RET EN LA FUENTE		ANTICIPO RETENCIÓN DE IVA		FORMA DE PAGO			TOTAL
			12%	0%		%	VALOR	%	VALOR	Caja	Banco	Crédito	
26-Apr-22	FC 001011-000065115	CORPORACION MINERA MIRANDA MINERMIR S A	110.56		13.27	1.75%	1.93	30%	3.98	117.91			117.91
26-Apr-22	FC 001011-000065116	ORELLANA ORELLANA NORMAN OSWALDO	94.64		11.36					106.00			106.00
26-Apr-22	FC 001011-000065117	CONSUMIDOR FINAL	22.73		2.73					25.46			25.46
26-Apr-22	FC 001011-000065118	CONSUMIDOR FINAL	17.88		2.15					20.02			20.02
26-Apr-22	FC 001011-000065119	CORPORACION MINERA MIRANDA MINERMIR S A	127.15		15.26	1.75%	2.23	30%	4.58	135.60			135.60
26-Apr-22	FC 001011-000065120	BIRA BIENES RAICES S A	60.55		7.27					67.82			67.82
26-Apr-22	FC 001011-000065121	BLACIO TINOCO ANGEL JORGE	659.36		79.12					738.49			738.49
26-Apr-22	FC 001011-000065122	BLACIO TINOCO ANGEL JORGE	14.29		1.71					16.00			16.00
26-Apr-22	FC 001011-000065123	MINERA ORO ALIANZA ALLIANCEGOLD S A	854.91		102.59	1.75%	14.96	30%	30.78	911.77			911.77
26-Apr-22	FC 001011-000065124	MAYRA LORENA ALVARADO LITUMA	4.07		0.49					4.56			4.56
26-Apr-22	FC 001011-000065125	CONSUMIDOR FINAL	17.28		2.07					19.35			19.35
26-Apr-22	FC 001011-000065126	CORPORACION MINERA MIRANDA MINERMIR S A	156.52		18.78	1.75%	2.74	30%	5.63	166.93			166.93
26-Apr-22	FC 001011-000065127	BYRON ROMERO ARMIJOS	239.51		28.74					268.25			268.25
26-Apr-22	FC 001011-000065128	CHRISTIAN JONATHAN VALAREZO VALAREZO	316.94		38.03					354.97			354.97
26-Apr-22	FC 001011-000065129	CONSUMIDOR FINAL	4.46		0.54					4.99			4.99
26-Apr-22	FC 001011-000065130	CORPORACION MINERA MIRANDA MINERMIR S A	16.99		2.04	1.75%	0.30	30%	0.61	18.12			18.12
26-Apr-22	FC 001011-000065131	CONSUMIDOR FINAL	17.86		2.14					20.01			20.01
26-Apr-22	FC 001011-000065132	CRISTHIAN JONNATHAN ESPINOSA MORA	25.20		3.02					28.23			28.23
26-Apr-22	FC 001011-000065133	FRANCISCO WILSON APOLO CUENCA	75.22		9.03					84.24			84.24
26-Apr-22	FC 001011-000065134	MIREYA XIMENA JARAMILLO ONA	50.63		6.08					56.70			56.70

EMPRESA COMERCIAL "OROCENTRO"													
LIBRO AUXILIAR DE VENTAS													
(EXPRESADO EN DÓLARES AMERICANOS)													
DEL 25 AL 30 DE ABRIL DEL 2022												Anexo: 05	
FECHA	N° FACTURA	CLIENTE	VENTAS		IVA 12%	ANTICIPO DE RET EN LA FUENTE		ANTICIPO RETENCIÓN DE IVA		FORMA DE PAGO			TOTAL
			12%	0%		%	VALOR	%	VALOR	Caja	Banco	Crédito	
26-Apr-22	FC 001011-000065135	CONSUMIDOR FINAL	2.45		0.29					2.74			2.74
26-Apr-22	FC 001011-000065136	CONSUMIDOR FINAL	76.54		9.19					85.73			85.73
26-Apr-22	FC 001011-000065137	ROSARIO DEL CARMEN APOLO HERNANDEZ	10.44		1.25					11.69			11.69
26-Apr-22	FC 001011-000065138	CONSUMIDOR FINAL	4.55		0.55					5.09			5.09
26-Apr-22	FC 001011-000065139	MAYRA LORENA ALVARADO LITUMA	19.51		2.34					21.85			21.85
26-Apr-22	FC 001011-000065140	AGUILAR ESPINOZA WUILMER PATRICIO	43.73		5.25					48.98			48.98
26-Apr-22	FC 001011-000065142	CONSUMIDOR FINAL	37.90		4.55					42.44			42.44
26-Apr-22	FC 001011-000065143	CARLOS MOROCHO BELDUMA	6.29		0.76					7.05			7.05
26-Apr-22	FC 001011-000065144	CONSUMIDOR FINAL	10.08		1.21					11.28			11.28
26-Apr-22	FC 001011-000065145	CONSUMIDOR FINAL	2.11		0.25					2.36			2.36
26-Apr-22	FC 001011-000065146	CONSUMIDOR FINAL	0.31		0.04					0.35			0.35
26-Apr-22	FC 001011-000065147	CONSUMIDOR FINAL	3.46		0.41					3.87			3.87
26-Apr-22	FC 001011-000065148	CONSUMIDOR FINAL	2.50		0.30					2.80			2.80
26-Apr-22	FC 001011-000065149	ROMERO ERREYES LUIS MIGUEL	12.31		1.48					13.79			13.79
27-Apr-22	FC 001011-000065150	CONSUMIDOR FINAL	6.86		0.82					7.69			7.69
27-Apr-22	FC 001011-000065151	CONSUMIDOR FINAL	6.52		0.78					7.30			7.30
26-Apr-22	FC 001011-000065152	SARMIENTO JACINTO ROBERTO	0.98		0.12					1.09			1.09
27-Apr-22	FC 001011-000065153	CONSUMIDOR FINAL	18.62		2.23					20.85			20.85
27-Apr-22	FC 001011-000065154	MONTALVO DOYLE GUSTAVO ALEXIS	95.89		11.51					107.39			107.39
27-Apr-22	FC 001011-000065155	MIREYA XIMENA JARAMILLO ONA	11.61		1.39					13.00			13.00

EMPRESA COMERCIAL "OROCENTRO"													
LIBRO AUXILIAR DE VENTAS													
(EXPRESADO EN DÓLARES AMERICANOS)													
DEL 25 AL 30 DE ABRIL DEL 2022												Anexo: 05	
FECHA	N° FACTURA	CLIENTE	VENTAS		IVA 12%	ANTICIPO DE RET EN LA FUENTE		ANTICIPO RETENCIÓN DE IVA		FORMA DE PAGO			TOTAL
			12%	0%		%	VALOR	%	VALOR	Caja	Banco	Crédito	
27-Apr-22	FC 001011-000065156	CONSUMIDOR FINAL	3.79		0.45					4.24			4.24
27-Apr-22	FC 001011-000065157	SOCIEDAD CIVIL MINERA GOLDMINS	25.07		3.01					28.08			28.08
27-Apr-22	FC 001011-000065158	GRACIELA NARCISA PACHECO ANDRADE	266.84		32.02					298.86			298.86
27-Apr-22	FC 001011-000065159	MIJAS MIJAS HOLGER MANUEL	1,817.23		218.07					2,035.30			2,035.30
27-Apr-22	FC 001011-000065160	CORPORACION MINERA MIRANDA MINERMIR S A	38.20		4.58	1.75%	0.67	30%	1.38	40.74			40.74
27-Apr-22	FC 001011-000065161	CONSUMIDOR FINAL	3.39		0.41					3.80			3.80
27-Apr-22	FC 001011-000065162	CONSUMIDOR FINAL	15.63		1.88					17.50			17.50
27-Apr-22	FC 001011-000065163	CONSUMIDOR FINAL	8.45		1.01					9.46			9.46
27-Apr-22	FC 001011-000065164	CORPORACION MINERA MIRANDA MINERMIR S A	14.04		1.68	1.75%	0.25	30%	0.51	14.97			14.97
27-Apr-22	FC 001011-000065165	GOLDSERVIPLANT CIA.LTDA.	62.41		7.49					69.90			69.90
27-Apr-22	FC 001011-000065166	LUIS ANGEL JIMENEZ RIVERA	16.57		1.99					18.56			18.56
27-Apr-22	FC 001011-000065167	CORPORACION MINERA MIRANDA MINERMIR S A	12.47		1.50	1.75%	0.22	30%	0.45	13.30			13.30
27-Apr-22	FC 001011-000065168	CORPORACION MINERA MIRANDA MINERMIR S A	3.03		0.36	1.75%	0.05	30%	0.11	3.23			3.23
27-Apr-22	FC 001011-000065169	CONSUMIDOR FINAL	15.96		1.92					17.88			17.88
27-Apr-22	FC 001011-000065170	MANUEL AGUILAR JARAMILLO	115.18		13.82					129.00			129.00
27-Apr-22	FC 001011-000065171	CAMPING SUITES GRAMHALES CIA. LTDA.	180.82		21.70	1.75%	3.16	30%	6.51	192.84			192.84
27-Apr-22	FC 001011-000065172	CONSUMIDOR FINAL	2.68		0.32					3.00			3.00
27-Apr-22	FC 001011-000065173	CORPORACION MINERA MIRANDA MINERMIR S A	17.50		2.10	1.75%	0.31	30%	0.63	18.66			18.66
27-Apr-22	FC 001011-000065174	ROBERTO POMPILIO SARMIENTO RAMIREZ	7.98		0.96					8.94			8.94
27-Apr-22	FC 001011-000065175	JUMBO BLACIO MARIA ANDREA	105.36		12.64					118.00			118.00

EMPRESA COMERCIAL "OROCENTRO"													
LIBRO AUXILIAR DE VENTAS													
(EXPRESADO EN DÓLARES AMERICANOS)													
DEL 25 AL 30 DE ABRIL DEL 2022												Anexo: 05	
FECHA	N° FACTURA	CLIENTE	VENTAS		IVA 12%	ANTICIPO DE RET EN LA FUENTE		ANTICIPO RETENCIÓN DE IVA		FORMA DE PAGO			TOTAL
			12%	0%		%	VALOR	%	VALOR	Caja	Banco	Crédito	
27-Apr-22	FC 001011-000065176	CONSUMIDOR FINAL	3.91		0.47					4.38			4.38
27-Apr-22	FC 001011-000065177	CONSUMIDOR FINAL	5.25		0.63					5.88			5.88
27-Apr-22	FC 001011-000065178	CONSUMIDOR FINAL	7.77		0.93					8.71			8.71
27-Apr-22	FC 001011-000065179	AGUILAR ESPINOZA WUILMER PATRICIO	334.93		40.19					375.12			375.12
27-Apr-22	FC 001011-000065180	CONSUMIDOR FINAL	21.82		2.62					24.44			24.44
27-Apr-22	FC 001011-000065181	CONSUMIDOR FINAL	8.89		1.07					9.96			9.96
27-Apr-22	FC 001011-000065182	CONSUMIDOR FINAL	4.11		0.49					4.60			4.60
27-Apr-22	FC 001011-000065183	CONSUMIDOR FINAL	11.74		1.41					13.15			13.15
27-Apr-22	FC 001011-000065184	JAIRO EDILBERTHO ROMAN TORRES	58.54		7.02					65.56			65.56
27-Apr-22	FC 001011-000065185	CONSUMIDOR FINAL	6.00		0.72					6.72			6.72
27-Apr-22	FC 001011-000065186	GRUMINCAB CIA LTDA	505.32		60.64					565.96			565.96
27-Apr-22	FC 001011-000065187	CONSUMIDOR FINAL	9.07		1.09					10.16			10.16
27-Apr-22	FC 001011-000065188	MAYRA LORENA ALVARADO LITUMA	8.46		1.01					9.47			9.47
27-Apr-22	FC 001011-000065189	MAYRA LORENA ALVARADO LITUMA	5.33		0.64					5.97			5.97
27-Apr-22	FC 001011-000065190	CONSUMIDOR FINAL	7.77		0.93					8.71			8.71
27-Apr-22	FC 001011-000065191	ROMERO ERREYES LUIS MIGUEL	10.73		1.29					12.01			12.01
27-Apr-22	FC 001011-000065192	CONSUMIDOR FINAL	10.07		1.21					11.27			11.27
27-Apr-22	FC 001011-000065193	CONSUMIDOR FINAL	6.04		0.72					6.76			6.76
27-Apr-22	FC 001011-000065194	CONSUMIDOR FINAL	13.09		1.57					14.66			14.66
27-Apr-22	FC 001011-000065195	CONSUMIDOR FINAL	6.90		0.83					7.73			7.73

EMPRESA COMERCIAL "OROCENTRO"													
LIBRO AUXILIAR DE VENTAS													
(EXPRESADO EN DÓLARES AMERICANOS)													
DEL 25 AL 30 DE ABRIL DEL 2022												Anexo: 05	
FECHA	N° FACTURA	CLIENTE	VENTAS		IVA 12%	ANTICIPO DE RET EN LA FUENTE		ANTICIPO RETENCIÓN DE IVA		FORMA DE PAGO			TOTAL
			12%	0%		%	VALOR	%	VALOR	Caja	Banco	Crédito	
28-Apr-22	FC 001011-000065196	CORPORACION MINERA MIRANDA MINERMIR S A	37.67		4.52	1.75%	0.66	30%	1.36	40.18			40.18
28-Apr-22	FC 001011-000065197	CORPORACION MINERA MIRANDA MINERMIR S A	391.67		47.00	1.75%	6.85	30%	14.10	417.72			417.72
28-Apr-22	FC 001011-000065198	CORPORACION MINERA MIRANDA MINERMIR S A	2.14		0.26	1.75%	0.04	30%	0.08	2.28			2.28
28-Apr-22	FC 001011-000065199	MINERA REINA DEL CISNE MINREICI C LTDA	5.04		0.61	1.75%	0.09	30%	0.18	5.38			5.38
28-Apr-22	FC 001011-000065200	TORRES GRANDA SELENE LILIANA	25.09		3.01					28.10			28.10
28-Apr-22	FC 001011-000065201	OÑA MOROCHO TANIA PATRICIA	16.97		2.04					19.00			19.00
28-Apr-22	FC 001011-000065202	CONSUMIDOR FINAL	4.24		0.51					4.75			4.75
28-Apr-22	FC 001011-000065203	JACINTO APARICIO ABAD RUIZ	25.81		3.10							28.90	28.90
28-Apr-22	FC 001011-000065204	MAURICIO JAVIER CURIPOMA APOLO	5.67		0.68					6.35			6.35
28-Apr-22	FC 001011-000065205	ASOASIN	8.93		1.07					10.00			10.00
28-Apr-22	FC 001011-000065206	CONSUMIDOR FINAL	14.32		1.72					16.03			16.03
28-Apr-22	FC 001011-000065207	CONSUMIDOR FINAL	7.34		0.88					8.22			8.22
28-Apr-22	FC 001011-000065208	CONSUMIDOR FINAL	4.47		0.54					5.01			5.01
28-Apr-22	FC 001011-000065209	Cliente ocasional	94.38		11.33					105.71			105.71
28-Apr-22	FC 001011-000065210	CONSUMIDOR FINAL	37.70		4.52					42.22			42.22
28-Apr-22	FC 001011-000065211	CORPORACION MINERA MIRANDA MINERMIR S A	12.95		1.55	1.75%	0.23	30%	0.47	13.81			13.81
28-Apr-22	FC 001011-000065212	CONSUMIDOR FINAL	17.14		2.06					19.20			19.20
28-Apr-22	FC 001011-000065213	CONSUMIDOR FINAL	9.20		1.10					10.31			10.31
28-Apr-22	FC 001011-000065214	LORERMUN S.A.	4.91		0.59	1.75%	0.09	30%	0.18	5.24			5.24
28-Apr-22	FC 001011-000065215	CORPORACION MINERA MIRANDA MINERMIR S A	3.26		0.39	1.75%	0.06	30%	0.12	3.48			3.48

EMPRESA COMERCIAL "OROCENTRO"													
LIBRO AUXILIAR DE VENTAS													
(EXPRESADO EN DÓLARES AMERICANOS)													
DEL 25 AL 30 DE ABRIL DEL 2022												Anexo: 05	
FECHA	N° FACTURA	CLIENTE	VENTAS		IVA 12%	ANTICIPO DE RET EN LA FUENTE		ANTICIPO RETENCIÓN DE IVA		FORMA DE PAGO			TOTAL
			12%	0%		%	VALOR	%	VALOR	Caja	Banco	Crédito	
28-Apr-22	FC 001011-000065216	CORPORACION MINERA MIRANDA MINERMIR S A	7.72		0.93	1.75%	0.14	30%	0.28	8.24			8.24
28-Apr-22	FC 001011-000065217	MARTHA ELENA JARAMILLO ESPINOSA	7.78		0.93					8.71			8.71
28-Apr-22	FC 001011-000065218	CONSUMIDOR FINAL	2.68		0.32					3.00			3.00
28-Apr-22	FC 001011-000065219	ACCEMIN S.A.S	2,946.43		353.57	1.75%	51.56	30%	106.07	3,142.36			3,142.36
28-Apr-22	FC 001011-000065220	AJILA CUENCA LIRIO	66.96		8.04					75.00			75.00
28-Apr-22	FC 001011-000065221	CONSUMIDOR FINAL	12.55		1.51					14.05			14.05
28-Apr-22	FC 001011-000065222	CONSUMIDOR FINAL	9.82		1.18					10.99			10.99
28-Apr-22	FC 001011-000065223	CONSUMIDOR FINAL	7.77		0.93					8.71			8.71
28-Apr-22	FC 001011-000065224	BLACIO TINOCO ANGEL JORGE	353.11		42.37					395.48			395.48
28-Apr-22	FC 001011-000065225	AGUILAR ESPINOZA WUILMER PATRICIO	36.25		4.35					40.60			40.60
28-Apr-22	FC 001011-000065226	CONSUMIDOR FINAL	92.34		11.08					103.42			103.42
28-Apr-22	FC 001011-000065227	OROCORMINA CIA LTDA	214.68		25.76	1.75%	3.76	30%	7.73	228.96			228.96
28-Apr-22	FC 001011-000065228	CONSUMIDOR FINAL	66.97		8.04					75.01			75.01
28-Apr-22	FC 001011-000065229	CONSUMIDOR FINAL	50.10		6.01					56.11			56.11
28-Apr-22	FC 001011-000065230	CONSUMIDOR FINAL	8.23		0.99					9.22			9.22
28-Apr-22	FC 001011-000065231	CONSUMIDOR FINAL	98.21		11.78					109.99			109.99
28-Apr-22	FC 001011-000065232	JESSICA YADIRA CAMPOVERDE VEGA	67.41		8.09					75.49			75.49
28-Apr-22	FC 001011-000065233	JORGE LEONARDO ZHIGUE SERRANO	30.51		3.66					34.17			34.17
28-Apr-22	FC 001011-000065234	CONSUMIDOR FINAL	21.13		2.54					23.66			23.66
28-Apr-22	FC 001011-000065235	MAYRA LORENA ALVARADO LITUMA	0.47		0.06					0.52			0.52

EMPRESA COMERCIAL "OROCENTRO"													
LIBRO AUXILIAR DE VENTAS													
(EXPRESADO EN DÓLARES AMERICANOS)													
DEL 25 AL 30 DE ABRIL DEL 2022												Anexo: 05	
FECHA	N° FACTURA	CLIENTE	VENTAS		IVA 12%	ANTICIPO DE RET EN LA FUENTE		ANTICIPO RETENCIÓN DE IVA		FORMA DE PAGO			TOTAL
			12%	0%		%	VALOR	%	VALOR	Caja	Banco	Crédito	
28-Apr-22	FC 001011-000065236	CONSUMIDOR FINAL	64.31		7.72					72.03			72.03
28-Apr-22	FC 001011-000065237	CONSUMIDOR FINAL	86.54		10.38					96.92			96.92
28-Apr-22	FC 001011-000065238	TADAY BARRIGAS RAFAEL ALBERTO	2,466.77		296.01					2,762.78			2,762.78
28-Apr-22	FC 001011-000065239	CONSUMIDOR FINAL	23.27		2.79					26.06			26.06
28-Apr-22	FC 001011-000065240	CONSUMIDOR FINAL	42.39		5.09					47.48			47.48
28-Apr-22	FC 001011-000065241	TADAY BARRIGAS RAFAEL ALBERTO	535.71		64.28					599.99			599.99
28-Apr-22	FC 001011-000065242	ABRIGO PUCHAICELA OLGA	749.25		89.91					839.16			839.16
28-Apr-22	FC 001011-000065243	TADAY BARRIGAS RAFAEL ALBERTO	1,964.29		235.71					2,200.00			2,200.00
28-Apr-22	FC 001011-000065244	CONSUMIDOR FINAL	1.17		0.14					1.31			1.31
28-Apr-22	FC 001011-000065245	ABRIGO PUCHAICELA IVAN PATRICIO	2,946.44		353.57					3,300.01			3,300.01
28-Apr-22	FC 001011-000065246	CONSUMIDOR FINAL	5.25		0.63					5.88			5.88
29-Apr-22	FC 001011-000065247	PONTON NAGUA GEOVANNY EDILBERTO	17.86		2.14					20.01			20.01
29-Apr-22	FC 001011-000065248	OROCORMINA CIA LTDA	14.21		1.71	1.75%	0.25	30%	0.51	15.15			15.15
29-Apr-22	FC 001011-000065249	CONSUMIDOR FINAL	8.19		0.98					9.17			9.17
29-Apr-22	FC 001011-000065250	MARTHA ELENA JARAMILLO ESPINOSA	15.73		1.89					17.62			17.62
29-Apr-22	FC 001011-000065251	MANUEL AGUILAR JARAMILLO	76.79		9.21					86.00			86.00
29-Apr-22	FC 001011-000065252	MAURICIO JAVIER CURIPOMA APOLO	4.29		0.51					4.80			4.80
29-Apr-22	FC 001011-000065253	BLACIO TINOCO ANGEL JORGE	631.85		75.82					707.67			707.67
29-Apr-22	FC 001011-000065254	CONSUMIDOR FINAL	31.84		3.82					35.66			35.66
29-Apr-22	FC 001011-000065255	CONSUMIDOR FINAL	89.20		10.70					99.91			99.91

EMPRESA COMERCIAL "OROCENTRO"													
LIBRO AUXILIAR DE VENTAS													
(EXPRESADO EN DÓLARES AMERICANOS)													
DEL 25 AL 30 DE ABRIL DEL 2022												Anexo: 05	
FECHA	N° FACTURA	CLIENTE	VENTAS		IVA 12%	ANTICIPO DE RET EN LA FUENTE		ANTICIPO RETENCIÓN DE IVA		FORMA DE PAGO			TOTAL
			12%	0%		%	VALOR	%	VALOR	Caja	Banco	Crédito	
29-Apr-22	FC 001011-000065256	CONSUMIDOR FINAL	54.49		6.54					61.03			61.03
29-Apr-22	FC 001011-000065257	CORPORACION MINERA MIRANDA MINERMIR S A	64.82		7.78	1.75%	1.13	30%	2.33	69.13			69.13
29-Apr-22	FC 001011-000065258	SOCIEDAD CIVIL MINERA GOLDMINS	7.41		0.89	1.75%	0.13	30%	0.27	7.90			7.90
29-Apr-22	FC 001011-000065259	ABRIGO PUCHAICELA OLGA	217.24		26.07					243.31			243.31
29-Apr-22	FC 001011-000065260	COLCHA CHALAN ISABEL DEL CARMEN	96.43		11.57							108.00	108.00
29-Apr-22	FC 001011-000065261	JARRÍN CASTRO RUTH ALICIA	14.02		1.68					15.70			15.70
29-Apr-22	FC 001011-000065262	CORPORACION MINERA MIRANDA MINERMIR S A	18.30		2.20	1.75%	0.32	30%	0.66	19.52			19.52
29-Apr-22	FC 001011-000065263	OROCONCENT S A	58.09		6.97	1.75%	1.02	30%	2.09	61.95			61.95
29-Apr-22	FC 001011-000065264	CONSUMIDOR FINAL	11.17		1.34					12.51			12.51
29-Apr-22	FC 001011-000065265	CONSUMIDOR FINAL	12.08		1.45					13.53			13.53
29-Apr-22	FC 001011-000065266	CONSUMIDOR FINAL	2.34		0.28					2.62			2.62
29-Apr-22	FC 001011-000065267	CONSUMIDOR FINAL	14.65		1.76					16.41			16.41
29-Apr-22	FC 001011-000065268	CONSUMIDOR FINAL	26.65		3.20					29.85			29.85
29-Apr-22	FC 001011-000065269	GALARZA JIMENEZ KEVIN JAVIER	87.05		10.45					97.49			97.49
29-Apr-22	FC 001011-000065270	MIREYA XIMENA JARAMILLO ONA	2.99		0.36					3.35			3.35
29-Apr-22	FC 001011-000065271	AGUILAR ESPINOZA WUILMER PATRICIO	19.29	13.20	2.31							34.80	34.80
29-Apr-22	FC 001011-000065272	MAYRA LORENA ALVARADO LITUMA	15.60		1.87							17.47	17.47
29-Apr-22	FC 001011-000065273	MACAS CARRION KATHERINE DEL CARMEN	11.17		1.34							12.51	12.51
29-Apr-22	FC 001011-000065274	CONSUMIDOR FINAL	3.74		0.45					4.19			4.19
29-Apr-22	FC 001011-000065275	CONSUMIDOR FINAL	12.32		1.48					13.80			13.80

EMPRESA COMERCIAL "OROCENTRO"													
LIBRO AUXILIAR DE VENTAS													
(EXPRESADO EN DÓLARES AMERICANOS)													
DEL 25 AL 30 DE ABRIL DEL 2022												Anexo: 05	
FECHA	N° FACTURA	CLIENTE	VENTAS		IVA 12%	ANTICIPO DE RET EN LA FUENTE		ANTICIPO RETENCIÓN DE IVA		FORMA DE PAGO			TOTAL
			12%	0%		%	VALOR	%	VALOR	Caja	Banco	Crédito	
29-Apr-22	FC 001011-000065276	CONSUMIDOR FINAL	23.88		2.87					26.75			26.75
29-Apr-22	FC 001011-000065277	CONSUMIDOR FINAL	35.18		4.22					39.40			39.40
29-Apr-22	FC 001011-000065278	CONSUMIDOR FINAL		114.12						114.12			114.12
29-Apr-22	FC 001011-000065279	MAYRA LORENA ALVARADO LITUMA	19.73		2.37							22.10	22.10
30-Apr-22	FC 001011-000065287	ROMERO ERREYES LUIS MIGUEL	61.34		7.36					68.70			68.70
30-Apr-22	FC 001011-000065290	CONSUMIDOR FINAL	14.15		1.70					15.85			15.85
30-Apr-22	FC 001011-000065291	CONSUMIDOR FINAL	27.27		3.27					30.54			30.54
30-Apr-23	FC 001011-000065292	JARRIN CASTRO RUTH ALICIA	14.02		1.68					15.70			15.70
30-Apr-22	FC 001011-000065297	CHAVEZ ASTUDILLO DAVID ROBERTO	19.23		2.31							21.54	21.54
30-Apr-22	FC 001011-000065301	LUIS ENRIQUE ABAD AGUILAR	217.23		26.07							243.30	243.30
30-Apr-22	FC 001011-000065307	CONSUMIDOR FINAL	25.05		3.01					28.06			28.06
Total			34,649.95	127.32	4,157.99	-	112.14	-	230.69	38,103.81	-	488.62	38,592.43

RESUMEN

Fecha	Código	Detalle	Parcial	Debe	Haber
30/04/2022					
	1.01.01	Efectivo y sus equivalentes del efectivo			
	1.01.01.01	Caja		38,103.81	
	1.01.02	Cuentas y doctos. por cobrar			
	1.01.02.01	Cuentas por cobrar clientes		488.62	
	1.01.02.01.23	Jacinto Aparicio Abad Ruiz	28.90		
	1.01.02.01.24	Colcha Chalan Isabel Del Carmen	108.00		
	1.01.02.01.25	Aguilar Espinoza Wuilmer Patricio	34.80		
	1.01.02.01.09	Mayra Lorena Alvarado Lituma	17.47		
	1.01.02.01.26	Macas Carrion Katherine Del Carmen	12.51		
	1.01.02.01.09	Mayra Lorena Alvarado Lituma	22.10		
	1.01.02.01.27	Chavez Astudillo David Roberto	21.54		
	1.01.02.01.28	Luis Enrique Abad Aguilar	243.30		
	1.01.05.02	Crédito tributario a favor de la empresa (IVA)		230.69	
	1.01.05.02.01	Anticipo IVA retenido 30%	230.69		
	1.01.05.03	Crédito tributario a favor de la empresa (IR)		112.14	
	1.01.05.03.02	Anticipo retención fuente 1,75%	112.14		
	4.01.01.01.	Ventas			34,777.27
	4.01.01.01.01	Ventas 0%	127.32		
	4.01.01.01.02	Ventas 12%	34,649.95		
	2.01.03	Obligaciones con la administración tributaria			
	2.01.03.01	IVA ventas			4,157.99
		P/r Las ventas de la semana del 25 al 30 de Abril del 2022 (Anexo N° 05).			
		SUMAN		38,935.26	38,935.26

EMPRESA COMERCIAL "OROCENTRO"													
LIBRO AUXILIAR DE VENTAS													
(EXPRESADO EN DÓLARES AMERICANOS)													
DEL 02 AL 08 DE MAYO DEL 2022													Anexo: 06
FECHA	N° FACTURA	CLIENTE	VENTAS		IVA 12%	ANTICIPO DE RET EN LA FUENTE		ANTICIPO RETENCIÓN DE IVA		FORMA DE PAGO			TOTAL
			12%	0%		%	VALOR	%	VALOR	Caja	Banco	Crédito	
2-May-22	001-011-000065308	CONSUMIDOR FINAL	8.58		1.03					9.61			9.61
2-May-22	001-011-000065309	CONSUMIDOR FINAL	137.12		16.45					153.58			153.58
2-May-22	001-011-000065310	CONSUMIDOR FINAL	14.82		1.78					16.60			16.60
2-May-22	001-011-000065311	CONSUMIDOR FINAL	14.02		1.68					15.70			15.70
2-May-22	001-011-000065313	CONSUMIDOR FINAL	595.72		71.49					667.21			667.21
2-May-22	001-011-000065314	SILVIO BOSCO GONZÁLEZ RAMÓN	2.04		0.24					2.28			2.28
2-May-22	001-011-000065315	CONSUMIDOR FINAL	11.38		1.37					12.74			12.74
2-May-22	001-011-000065318	CONSUMIDOR FINAL	6.00		0.72					6.72			6.72
2-May-22	001-011-000065319	CONSUMIDOR FINAL	1.77		0.21					1.98			1.98
2-May-22	001-011-000065320	CONSUMIDOR FINAL	182.32		21.88					204.19			204.19
2-May-22	001-011-000065321	CONSUMIDOR FINAL	3.74		0.45					4.19			4.19
2-May-22	001-011-000065322	CONSUMIDOR FINAL	12.32		1.48					13.80			13.80
2-May-22	001-011-000065323	CONSUMIDOR FINAL	788.04		94.56					882.60			882.60
2-May-22	001-011-000065325	CONSUMIDOR FINAL	189.96		22.79					212.75			212.75
2-May-22	001-011-000065326	CONSUMIDOR FINAL	23.61		2.83					26.45			26.45
2-May-22	001-011-000065327	CONSUMIDOR FINAL	35.18		4.22					39.40			39.40
2-May-22	001-011-000065328	CONSUMIDOR FINAL		31.70	-					31.70			31.70
2-May-22	001-011-000065329	CONSUMIDOR FINAL	15.55		1.87					17.42			17.42
2-May-22	001-011-000065330	CONSUMIDOR FINAL	1.71		0.21					1.92			1.92
2-May-22	001-011-000065332	CONSUMIDOR FINAL	19.36		2.32					21.68			21.68

EMPRESA COMERCIAL "OROCENTRO"													
LIBRO AUXILIAR DE VENTAS													
(EXPRESADO EN DÓLARES AMERICANOS)													
DEL 02 AL 08 DE MAYO DEL 2022													Anexo: 06
FECHA	N° FACTURA	CLIENTE	VENTAS		IVA 12%	ANTICIPO DE RET EN LA FUENTE		ANTICIPO RETENCIÓN DE IVA		FORMA DE PAGO			TOTAL
			12%	0%		%	VALOR	%	VALOR	Caja	Banco	Crédito	
2-May-22	001-011-000065333	CONSUMIDOR FINAL	27.27		3.27					30.54			30.54
2-May-22	001-011-000065336	CONSUMIDOR FINAL	28.04		3.36					31.40			31.40
2-May-22	001-011-000065337	CONSUMIDOR FINAL	50.83		6.10					56.93			56.93
3-May-22	001-011-000065338	CONSUMIDOR FINAL	1.38		0.17					1.55			1.55
3-May-22	001-011-000065339	CONSUMIDOR FINAL	19.02		2.28					21.30			21.30
3-May-22	001-011-000065340	CONSUMIDOR FINAL	23.10		2.77					25.87			25.87
3-May-22	001-011-000065341	CONSUMIDOR FINAL	20.09		2.41					22.50			22.50
3-May-22	001-011-000065343	CONSUMIDOR FINAL	2.50		0.30					2.80			2.80
3-May-22	001-011-000065344	CONSUMIDOR FINAL	50.50		6.06					56.56			56.56
3-May-22	001-011-000065345	CONSUMIDOR FINAL	3.92		0.47					4.39			4.39
3-May-22	001-011-000065346	CONSUMIDOR FINAL	22.57		2.71					25.28			25.28
3-May-22	001-011-000065348	CONSUMIDOR FINAL	1.90		0.23					2.13			2.13
3-May-22	001-011-000065349	CONSUMIDOR FINAL	3.96		0.48					4.44			4.44
3-May-22	001-011-000065350	CONSUMIDOR FINAL	3.51		0.42					3.93			3.93
3-May-22	001-011-000065351	CONSUMIDOR FINAL	1.42		0.17					1.59			1.59
3-May-22	001-011-000065352	CONSUMIDOR FINAL	1,392.57		167.11					1,559.68			1,559.68
3-May-22	001-011-000065354	CONSUMIDOR FINAL	145.09		17.41					162.50			162.50
3-May-22	001-011-000065355	CONSUMIDOR FINAL	203.40		24.41					227.81			227.81
3-May-22	001-011-000065356	CONSUMIDOR FINAL	1,056.52		126.78					1,183.30			1,183.30
3-May-22	001-011-000065358	CONSUMIDOR FINAL	25.70		3.08					28.78			28.78

EMPRESA COMERCIAL "OROCENTRO"													
LIBRO AUXILIAR DE VENTAS													
(EXPRESADO EN DÓLARES AMERICANOS)													
DEL 02 AL 08 DE MAYO DEL 2022													Anexo: 06
FECHA	N° FACTURA	CLIENTE	VENTAS		IVA 12%	ANTICIPO DE RET EN LA FUENTE		ANTICIPO RETENCIÓN DE IVA		FORMA DE PAGO			TOTAL
			12%	0%		%	VALOR	%	VALOR	Caja	Banco	Crédito	
3-May-22	001-011-000065359	CONSUMIDOR FINAL	2,089.27		250.71					2,339.98			2,339.98
3-May-22	001-011-000065360	CONSUMIDOR FINAL	81.90		9.83					91.73			91.73
3-May-22	001-011-000065362	CONSUMIDOR FINAL	6,216.77		746.01					6,962.79			6,962.79
3-May-22	001-011-000065363	CONSUMIDOR FINAL	10.93		1.31					12.24			12.24
3-May-22	001-011-000065364	CONSUMIDOR FINAL	3.05		0.37					3.42			3.42
3-May-22	001-011-000065365	CONSUMIDOR FINAL	2.64		0.32					2.96			2.96
3-May-22	001-011-000065366	CONSUMIDOR FINAL	256.62		30.79					287.42			287.42
3-May-22	001-011-000065368	CONSUMIDOR FINAL	17.00		2.04					19.04			19.04
3-May-22	001-011-000065369	CONSUMIDOR FINAL	26.79		3.22					30.01			30.01
3-May-22	001-011-000065370	CONSUMIDOR FINAL	14.32		1.72					16.03			16.03
3-May-22	001-011-000065372	CONSUMIDOR FINAL	168.13		20.18					188.31			188.31
3-May-22	001-011-000065374	CONSUMIDOR FINAL	37.70		4.52					42.22			42.22
3-May-22	001-011-000065376	CONSUMIDOR FINAL	17.14		2.06					19.20			19.20
3-May-22	001-011-000065377	CONSUMIDOR FINAL	9.20		1.10					10.31			10.31
3-May-22	001-011-000065378	CONSUMIDOR FINAL	14.74		1.77					16.51			16.51
3-May-22	001-011-000065379	CONSUMIDOR FINAL	142.70		17.12					159.83			159.83
3-May-22	001-011-000065380	CONSUMIDOR FINAL	47.45		5.69					53.14			53.14
3-May-22	001-011-000065381	CONSUMIDOR FINAL	23.32		2.80					26.12			26.12
3-May-22	001-011-000065383	CONSUMIDOR FINAL	264.77		31.77					296.54			296.54
3-May-22	001-011-000065384	CONSUMIDOR FINAL	4.08		0.49					4.57			4.57

EMPRESA COMERCIAL "OROCENTRO"													
LIBRO AUXILIAR DE VENTAS													
(EXPRESADO EN DÓLARES AMERICANOS)													
DEL 02 AL 08 DE MAYO DEL 2022													Anexo: 06
FECHA	N° FACTURA	CLIENTE	VENTAS		IVA 12%	ANTICIPO DE RET EN LA FUENTE		ANTICIPO RETENCIÓN DE IVA		FORMA DE PAGO			TOTAL
			12%	0%		%	VALOR	%	VALOR	Caja	Banco	Crédito	
3-May-22	001-011-000065385	CONSUMIDOR FINAL	69.73		8.37					78.10			78.10
3-May-22	001-011-000065386	CONSUMIDOR FINAL	46.05		5.53					51.58			51.58
3-May-22	001-011-000065387	CONSUMIDOR FINAL	8.23		0.99					9.22			9.22
3-May-22	001-011-000065388	CONSUMIDOR FINAL	122.59		14.71					137.30			137.30
3-May-22	001-011-000065389	CONSUMIDOR FINAL	56.39		6.77					63.16			63.16
4-May-22	001-011-000065390	CONSUMIDOR FINAL	17.43		2.09					19.52			19.52
4-May-22	001-011-000065391	CONSUMIDOR FINAL	20.34		2.44					22.78			22.78
4-May-22	001-011-000065392	CONSUMIDOR FINAL	21.13		2.54					23.66			23.66
4-May-22	001-011-000065393	CONSUMIDOR FINAL	70.33		8.44					78.77			78.77
4-May-22	001-011-000065394	CONSUMIDOR FINAL	6.98		0.84					7.82			7.82
4-May-22	001-011-000065395	CONSUMIDOR FINAL	9.16		1.10					10.26			10.26
4-May-22	001-011-000065396	CONSUMIDOR FINAL	9.10		1.09					10.19			10.19
4-May-22	001-011-000065397	CONSUMIDOR FINAL	8.51		1.02					9.53			9.53
4-May-22	001-011-000065398	CONSUMIDOR FINAL	1.88		0.23					2.11			2.11
4-May-22	001-011-000065399	CONSUMIDOR FINAL	10.71		1.29					12.00			12.00
4-May-22	001-011-000065401	CONSUMIDOR FINAL	74.69		8.96					83.65			83.65
4-May-22	001-011-000065402	CONSUMIDOR FINAL	833.11		99.97					933.08			933.08
4-May-22	001-011-000065403	CONSUMIDOR FINAL	1,304.08		156.49					1,460.57			1,460.57
4-May-22	001-011-000065404	CONSUMIDOR FINAL	1,447.73		173.73					1,621.46			1,621.46
4-May-22	001-011-000065405	DAVID ALEJANDRO AGUILAR ESPINOZA	60.74		7.29					68.02			68.02

EMPRESA COMERCIAL "OROCENTRO"													
LIBRO AUXILIAR DE VENTAS													
(EXPRESADO EN DÓLARES AMERICANOS)													
DEL 02 AL 08 DE MAYO DEL 2022													Anexo: 06
FECHA	N° FACTURA	CLIENTE	VENTAS		IVA 12%	ANTICIPO DE RET EN LA FUENTE		ANTICIPO RETENCIÓN DE IVA		FORMA DE PAGO			TOTAL
			12%	0%		%	VALOR	%	VALOR	Caja	Banco	Crédito	
4-May-22	001-011-000065406	CONSUMIDOR FINAL	948.08		113.77					1,061.85			1,061.85
4-May-22	001-011-000065407	CONSUMIDOR FINAL	187.16		22.46					209.62			209.62
4-May-22	001-011-000065408	CONSUMIDOR FINAL	832.21		99.86					932.07			932.07
4-May-22	001-011-000065409	CONSUMIDOR FINAL	1,733.78		208.05					1,941.84			1,941.84
4-May-22	001-011-000065410	CONSUMIDOR FINAL	15.26		1.83					17.09			17.09
4-May-22	001-011-000065411	CONSUMIDOR FINAL	11.17		1.34					12.51			12.51
4-May-22	001-011-000065413	CONSUMIDOR FINAL	15.19		1.82					17.01			17.01
4-May-22	001-011-000065414	CONSUMIDOR FINAL	14.62		1.75					16.37			16.37
4-May-22	001-011-000065415	CONSUMIDOR FINAL	15.73		1.89					17.62			17.62
4-May-22	001-011-000065416	CONSUMIDOR FINAL	18.30		2.20					20.50			20.50
4-May-22	001-011-000065417	CONSUMIDOR FINAL	39.02	6.60	4.68					50.30			50.30
4-May-22	001-011-000065418	CONSUMIDOR FINAL	41.78		5.01					46.80			46.80
4-May-22	001-011-000065419	CONSUMIDOR FINAL	16.31		1.96					18.27			18.27
4-May-22	001-011-000065420	CONSUMIDOR FINAL	38.42		4.61					43.02			43.02
4-May-22	001-011-000065421	CONSUMIDOR FINAL	39.00		4.68					43.68			43.68
4-May-22	001-011-000065422	CONSUMIDOR FINAL	6.90		0.83					7.73			7.73
4-May-22	001-011-000065424	CONSUMIDOR FINAL	96.43		11.57					108.00			108.00
4-May-22	001-011-000065425	CONSUMIDOR FINAL	74.87		8.98					83.85			83.85
4-May-22	001-011-000065426	CONSUMIDOR FINAL	12.05		1.45					13.50			13.50
4-May-22	001-011-000065427	CONSUMIDOR FINAL	7.02		0.84					7.86			7.86

EMPRESA COMERCIAL "OROCENTRO"													
LIBRO AUXILIAR DE VENTAS													
(EXPRESADO EN DÓLARES AMERICANOS)													
DEL 02 AL 08 DE MAYO DEL 2022													Anexo: 06
FECHA	N° FACTURA	CLIENTE	VENTAS		IVA 12%	ANTICIPO DE RET EN LA FUENTE		ANTICIPO RETENCIÓN DE IVA		FORMA DE PAGO			TOTAL
			12%	0%		%	VALOR	%	VALOR	Caja	Banco	Crédito	
4-May-22	001-011-000065428	CONSUMIDOR FINAL	28.68		3.44					32.12			32.12
5-May-22	001-011-000065429	CONSUMIDOR FINAL	8.39		1.01					9.40			9.40
5-May-22	001-011-000065430	CONSUMIDOR FINAL	43.49		5.22					48.71			48.71
5-May-22	001-011-000065432	CONSUMIDOR FINAL	55.46		6.65					62.11			62.11
5-May-22	001-011-000065433	CONSUMIDOR FINAL	341.40		40.97					382.37			382.37
5-May-22	001-011-000065434	CONSUMIDOR FINAL	17.86		2.14					20.01			20.01
5-May-22	001-011-000065435	HENRY MAURICIO PUCHAICELA BUELE	12.60		1.51					14.11			14.11
5-May-22	001-011-000065436	CONSUMIDOR FINAL	13.62		1.63					15.26			15.26
5-May-22	001-011-000065438	CONSUMIDOR FINAL	138.58		16.63					155.21			155.21
5-May-22	001-011-000065439	CONSUMIDOR FINAL	64.35		7.72					72.07			72.07
5-May-22	001-011-000065440	CONSUMIDOR FINAL	147.92		17.75					165.67			165.67
5-May-22	001-011-000065441	CONSUMIDOR FINAL	23.01		2.76					25.77			25.77
5-May-22	001-011-000065442	CONSUMIDOR FINAL	10.44		1.25					11.69			11.69
5-May-22	001-011-000065444	CONSUMIDOR FINAL	9.09		1.09					10.19			10.19
5-May-22	001-011-000065445	CONSUMIDOR FINAL	37.90		4.55					42.44			42.44
5-May-22	001-011-000065446	CONSUMIDOR FINAL	12.58		1.51					14.09			14.09
5-May-22	001-011-000065447	CONSUMIDOR FINAL	30.23		3.63					33.85			33.85
5-May-22	001-011-000065448	CONSUMIDOR FINAL	6.32		0.76					7.08			7.08
5-May-22	001-011-000065450	CONSUMIDOR FINAL	5.93		0.71					6.64			6.64
5-May-22	001-011-000065451	CONSUMIDOR FINAL	6.92		0.83					7.75			7.75

EMPRESA COMERCIAL "OROCENTRO"													
LIBRO AUXILIAR DE VENTAS													
(EXPRESADO EN DÓLARES AMERICANOS)													
DEL 02 AL 08 DE MAYO DEL 2022													Anexo: 06
FECHA	N° FACTURA	CLIENTE	VENTAS		IVA 12%	ANTICIPO DE RET EN LA FUENTE		ANTICIPO RETENCIÓN DE IVA		FORMA DE PAGO			TOTAL
			12%	0%		%	VALOR	%	VALOR	Caja	Banco	Crédito	
5-May-22	001-011-000065452	CONSUMIDOR FINAL	116.35		13.96					130.31			130.31
5-May-22	001-011-000065454	CONSUMIDOR FINAL	2.81		0.34					3.14			3.14
5-May-22	001-011-000065455	CONSUMIDOR FINAL	41.22		4.95					46.17			46.17
5-May-22	001-011-000065456	CONSUMIDOR FINAL	82.62		9.91					92.53			92.53
5-May-22	001-011-000065457	CONSUMIDOR FINAL	102.50		12.30					114.80			114.80
5-May-22	001-011-000065459	CONSUMIDOR FINAL	138.06		16.57					154.63			154.63
5-May-22	001-011-000065460	CONSUMIDOR FINAL	36.25		4.35					40.60			40.60
5-May-22	001-011-000065461	CONSUMIDOR FINAL	237.30		28.48					265.78			265.78
5-May-22	001-011-000065462	CONSUMIDOR FINAL	18.46		2.22					20.68			20.68
5-May-22	001-011-000065463	CONSUMIDOR FINAL	30.54		3.66					34.20			34.20
5-May-22	001-011-000065465	CONSUMIDOR FINAL	526.97		63.24					590.20			590.20
5-May-22	001-011-000065466	CONSUMIDOR FINAL	91.00		10.92					101.92			101.92
5-May-22	001-011-000065467	CONSUMIDOR FINAL	335.18		40.22					375.40			375.40
5-May-22	001-011-000065468	CONSUMIDOR FINAL	186.11		22.33					208.44			208.44
5-May-22	001-011-000065469	FAUSTO RODRIGO GONZÁLEZ DELGADO	1,107.47		132.90					1,240.37			1,240.37
5-May-22	001-011-000065470	CONSUMIDOR FINAL	7.98		0.96					8.94			8.94
5-May-22	001-011-000065471	CONSUMIDOR FINAL	91.57		10.99					102.56			102.56
5-May-22	001-011-000065472	CONSUMIDOR FINAL	17.50		2.10					19.60			19.60
5-May-22	001-011-000065474	CONSUMIDOR FINAL	35.43		4.25					39.69			39.69
5-May-22	001-011-000065475	CONSUMIDOR FINAL	1.74		0.21					1.95			1.95

EMPRESA COMERCIAL "OROCENTRO"													
LIBRO AUXILIAR DE VENTAS													
(EXPRESADO EN DÓLARES AMERICANOS)													
DEL 02 AL 08 DE MAYO DEL 2022													Anexo: 06
FECHA	N° FACTURA	CLIENTE	VENTAS		IVA 12%	ANTICIPO DE RET EN LA FUENTE		ANTICIPO RETENCIÓN DE IVA		FORMA DE PAGO			TOTAL
			12%	0%		%	VALOR	%	VALOR	Caja	Banco	Crédito	
5-May-22	001-011-000065476	CONSUMIDOR FINAL	50.85		6.10					56.95			56.95
5-May-22	001-011-000065477	CONSUMIDOR FINAL	10.14		1.22					11.36			11.36
5-May-22	001-011-000065478	CONSUMIDOR FINAL	37.49		4.50					41.99			41.99
6-May-22	001-011-000065479	CONSUMIDOR FINAL	153.07		18.37					171.44			171.44
6-May-22	001-011-000065480	CONSUMIDOR FINAL	18.88		2.27					21.14			21.14
6-May-22	001-011-000065482	CONSUMIDOR FINAL	443.36		53.20					496.56			496.56
6-May-22	001-011-000065483	CONSUMIDOR FINAL	5.82		0.70					6.52			6.52
6-May-22	001-011-000065484	CONSUMIDOR FINAL	10.89		1.31					12.20			12.20
6-May-22	001-011-000065485	CONSUMIDOR FINAL	46.29		5.55					51.84			51.84
6-May-22	001-011-000065486	CONSUMIDOR FINAL	10.03		1.20					11.23			11.23
6-May-22	001-011-000065487	CONSUMIDOR FINAL	28.63		3.44					32.07			32.07
6-May-22	001-011-000065488	CONSUMIDOR FINAL	9.06		1.09					10.15			10.15
6-May-22	001-011-000065489	CONSUMIDOR FINAL	13.38		1.61					14.99			14.99
6-May-22	001-011-000065490	CONSUMIDOR FINAL	7.67		0.92					8.59			8.59
6-May-22	001-011-000065491	CONSUMIDOR FINAL	16.33		1.96					18.29			18.29
6-May-22	001-011-000065492	CONSUMIDOR FINAL	9.53		1.14					10.67			10.67
6-May-22	001-011-000065493	CONSUMIDOR FINAL	15.93		1.91					17.84			17.84
6-May-22	001-011-000065493	CONSUMIDOR FINAL	40.21		4.83					45.03			45.03
6-May-22	001-011-000065494	CONSUMIDOR FINAL	76.66		9.20					85.86			85.86
6-May-22	001-011-000065495	CONSUMIDOR FINAL	52.00		6.24					58.24			58.24

EMPRESA COMERCIAL "OROCENTRO"													
LIBRO AUXILIAR DE VENTAS													
(EXPRESADO EN DÓLARES AMERICANOS)													
DEL 02 AL 08 DE MAYO DEL 2022													Anexo: 06
FECHA	N° FACTURA	CLIENTE	VENTAS		IVA 12%	ANTICIPO DE RET EN LA FUENTE		ANTICIPO RETENCIÓN DE IVA		FORMA DE PAGO			TOTAL
			12%	0%		%	VALOR	%	VALOR	Caja	Banco	Crédito	
6-May-22	001-011-000065496	CONSUMIDOR FINAL	143.50		17.22					160.72			160.72
6-May-22	001-011-000065497	CONSUMIDOR FINAL	36.53		4.38					40.91			40.91
6-May-22	001-011-000065498	CONSUMIDOR FINAL	151.54		18.18					169.72			169.72
6-May-22	001-011-000065499	CONSUMIDOR FINAL	15.96		1.92					17.88			17.88
7-May-22	001-011-000065500	CONSUMIDOR FINAL	65.00		7.80					72.80			72.80
7-May-22	001-011-000065501	CONSUMIDOR FINAL	152.43		18.29					170.72			170.72
7-May-22	001-011-000065502	CONSUMIDOR FINAL	82.60		9.91					92.51			92.51
7-May-22	001-011-000065503	CONSUMIDOR FINAL	17.99		2.16					20.15			20.15
7-May-22	001-011-000065504	CONSUMIDOR FINAL	27.22		3.27					30.49			30.49
7-May-22	001-011-000065505	CONSUMIDOR FINAL	48.41		5.81					54.22			54.22
7-May-22	001-011-000065506	CONSUMIDOR FINAL	19.63		2.36					21.99			21.99
7-May-22	001-011-000065507	CONSUMIDOR FINAL	117.81		14.14					131.94			131.94
7-May-22	001-011-000065508	CONSUMIDOR FINAL	2.71		0.33					3.04			3.04
7-May-22	001-011-000065509	CONSUMIDOR FINAL	102.28		12.27					114.55			114.55
7-May-22	001-011-000065510	CONSUMIDOR FINAL	6.76		0.81					7.57			7.57
7-May-22	001-011-000065511	CONSUMIDOR FINAL	2.58		0.31					2.89			2.89
7-May-22	001-011-000065512	CONSUMIDOR FINAL	19.42		2.33					21.75			21.75
7-May-22	001-011-000065513	CONSUMIDOR FINAL	12.58		1.51					14.09			14.09
7-May-22	001-011-000065514	CONSUMIDOR FINAL	327.22		39.27					366.49			366.49
7-May-22	001-011-000065515	CONSUMIDOR FINAL	3,974.06		476.89					4,450.95			4,450.95

EMPRESA COMERCIAL "OROCENTRO"													
LIBRO AUXILIAR DE VENTAS													
(EXPRESADO EN DÓLARES AMERICANOS)													
DEL 02 AL 08 DE MAYO DEL 2022													Anexo: 06
FECHA	N° FACTURA	CLIENTE	VENTAS		IVA 12%	ANTICIPO DE RET EN LA FUENTE		ANTICIPO RETENCIÓN DE IVA		FORMA DE PAGO			TOTAL
			12%	0%		%	VALOR	%	VALOR	Caja	Banco	Crédito	
7-May-22	001-011-000065516	CONSUMIDOR FINAL	54.02		6.48					60.50			60.50
7-May-22	001-011-000065517	CONSUMIDOR FINAL	8.22		0.99					9.20			9.20
7-May-22	001-011-000065518	CONSUMIDOR FINAL	28.49		3.42					31.91			31.91
7-May-22	001-011-000065519	CONSUMIDOR FINAL	7.78		0.93					8.71			8.71
7-May-22	001-011-000065520	CONSUMIDOR FINAL	12.95		1.55					14.50			14.50
7-May-22	001-011-000065521	CONSUMIDOR FINAL	40.41		4.85					45.26			45.26
7-May-22	001-011-000065522	CONSUMIDOR FINAL	198.48		23.82					222.30			222.30
7-May-22	001-011-000065523	CONSUMIDOR FINAL	15.17		1.82					16.99			16.99
7-May-22	001-011-000065524	CONSUMIDOR FINAL	352.60		42.31					394.91			394.91
8-May-22	001-011-000065525	CONSUMIDOR FINAL	13.73		1.65					15.38			15.38
8-May-22	001-011-000065526	CONSUMIDOR FINAL	40.87		4.90					45.78			45.78
8-May-22	001-011-000065527	CONSUMIDOR FINAL	347.83		41.74					389.57			389.57
8-May-22	001-011-000065528	CONSUMIDOR FINAL	176.51		21.18					197.70			197.70
8-May-22	001-011-000065529	CONSUMIDOR FINAL	24.95		2.99					27.94			27.94
8-May-22	001-011-000065530	CONSUMIDOR FINAL	254.90		30.59					285.49			285.49
8-May-22	001-011-000065531	CONSUMIDOR FINAL	287.17		34.46					321.63			321.63
8-May-22	001-011-000065532	CONSUMIDOR FINAL	45.50		5.46					50.96			50.96
8-May-22	001-011-000065533	CONSUMIDOR FINAL	264.10		31.69					295.79			295.79
8-May-22	001-011-000065534	CONSUMIDOR FINAL	145.73		17.49					163.22			163.22
8-May-22	001-011-000065535	CONSUMIDOR FINAL	6.18		0.74					6.92			6.92

EMPRESA COMERCIAL "OROCENTRO"													
LIBRO AUXILIAR DE VENTAS													
(EXPRESADO EN DÓLARES AMERICANOS)													
DEL 02 AL 08 DE MAYO DEL 2022													Anexo: 06
FECHA	N° FACTURA	CLIENTE	VENTAS		IVA 12%	ANTICIPO DE RET EN LA FUENTE		ANTICIPO RETENCIÓN DE IVA		FORMA DE PAGO			TOTAL
			12%	0%		%	VALOR	%	VALOR	Caja	Banco	Crédito	
8-May-22	001-011-000065536	CONSUMIDOR FINAL	420.19		50.42					470.61			470.61
8-May-22	001-011-000065537	CONSUMIDOR FINAL	826.96		99.23					926.19			926.19
8-May-22	001-011-000065538	CONSUMIDOR FINAL	259.17		31.10					290.27			290.27
8-May-22	001-011-000065539	CONSUMIDOR FINAL	840.81		100.90					941.71			941.71
8-May-22	001-011-000065540	CONSUMIDOR FINAL	36.34		4.36					40.70			40.70
8-May-22	001-011-000065541	CONSUMIDOR FINAL	34.29		4.12					38.41			38.41
8-May-22	001-011-000065542	CONSUMIDOR FINAL	10.71		1.29					12.00			12.00
8-May-22	001-011-000065543	CONSUMIDOR FINAL	19.68		2.36					22.04			22.04
8-May-22	001-011-000065544	CONSUMIDOR FINAL	57.67		6.92					64.59			64.59
8-May-22	001-011-000065545	CONSUMIDOR FINAL	1.08		0.13					1.21			1.21
8-May-22	001-011-000065546	CONSUMIDOR FINAL	12.90		1.55					14.44			14.44
8-May-22	001-011-000065547	CONSUMIDOR FINAL	28.13		3.38					31.50			31.50
8-May-22	001-011-000065548	CONSUMIDOR FINAL	26.79		3.22					30.01			30.01
8-May-22	001-011-000065549	CONSUMIDOR FINAL	21.76		2.61					24.37			24.37
8-May-22	001-011-000065550	CONSUMIDOR FINAL	70.78		8.49					79.27			79.27
8-May-22	001-011-000065551	CONSUMIDOR FINAL	11.02		1.32					12.35			12.35
8-May-22	001-011-000065552	ANTHONY ADRIAN AGUILAR TENEZACA	522.11		62.65					584.76			584.76
8-May-22	001-011-000065553	CONSUMIDOR FINAL	9.59		1.15					10.75			10.75
8-May-22	001-011-000065554	CONSUMIDOR FINAL	6.16		0.74					6.90			6.90
8-May-22	001-011-000065555	CONSUMIDOR FINAL	24.77		2.97					27.74			27.74

EMPRESA COMERCIAL "OROCENTRO"													
LIBRO AUXILIAR DE VENTAS													
(EXPRESADO EN DÓLARES AMERICANOS)													
DEL 02 AL 08 DE MAYO DEL 2022													Anexo: 06
FECHA	N° FACTURA	CLIENTE	VENTAS		IVA 12%	ANTICIPO DE RET EN LA FUENTE		ANTICIPO RETENCIÓN DE IVA		FORMA DE PAGO			TOTAL
			12%	0%		%	VALOR	%	VALOR	Caja	Banco	Crédito	
8-May-22	001-011-000065556	CONSUMIDOR FINAL	189.33		22.72					212.05			212.05
8-May-22	001-011-000065557	CONSUMIDOR FINAL	5.75		0.69					6.44			6.44
8-May-22	001-011-000065558	CONSUMIDOR FINAL	28.56		3.43					31.98			31.98
8-May-22	001-011-000065559	CONSUMIDOR FINAL	15.29		1.83					17.12			17.12
8-May-22	001-011-000065560	CONSUMIDOR FINAL	25.86		3.10					28.96			28.96
8-May-22	001-011-000065561	CONSUMIDOR FINAL	142.35		17.08					159.43			159.43
8-May-22	001-011-000065562	CONSUMIDOR FINAL	9.94		1.19					11.13			11.13
8-May-22	001-011-000065563	CONSUMIDOR FINAL	21.26		2.55					23.81			23.81
Total			39,566.41	38.30	4,747.97	-	-	-	-	44,352.67	-	-	44,352.67

RESUMEN

Fecha	Código	Detalle	Parcial	Debe	Haber
8/04/2022		XX			
	1.01.01	Efectivo y sus equivalentes del efectivo			
	1.01.01.01	Caja		44,352.67	
	4.01.01.01.	Ventas			39,604.71
	4.01.01.01.01	Ventas 0%	38.30		
	4.01.01.01.02	Ventas 12%	39,566.41		
	2.01.03	Obligaciones con la administración tributaria			
	2.01.03.01	IVA ventas			4,747.97
		P/r Las ventas de la semana del 2 al 8 de Mayo del 2022 (Anexo N° 06).			
		SUMAN		44,352.67	44,352.67

EMPRESA COMERCIAL "OROCENTRO"													
LIBRO AUXILIAR DE VENTAS													
(EXPRESADO EN DÓLARES AMERICANOS)													
DEL 09 AL 15 DE MAYO DEL 2022													Anexo: 07
FECHA	N° FACTURA	CLIENTE	VENTAS		IVA 12%	ANTICIPO DE RET EN LA FUENTE		ANTICIPO RETENCIÓN DE IVA		FORMA DE PAGO			TOTAL
			12%	0%		%	VALOR	%	VALOR	Caja	Banco	Crédito	
9-May-22	001-011-000065564	CONSUMIDOR FINAL	19.52		2.34					21.86			21.86
9-May-22	001-011-000065565	CONSUMIDOR FINAL	9.40		1.13					10.53			10.53
9-May-22	001-011-000065566	CONSUMIDOR FINAL	7.48		0.90					8.38			8.38
9-May-22	001-011-000065567	CONSUMIDOR FINAL	126.65		15.20					141.85			141.85
9-May-22	001-011-000065568	CONSUMIDOR FINAL	18.45		2.21					20.66			20.66
9-May-22	001-011-000065569	CONSUMIDOR FINAL	23.24		2.79					26.03			26.03
9-May-22	001-011-000065570	CONSUMIDOR FINAL	5.81		0.70					6.51			6.51
9-May-22	001-011-000065571	CONSUMIDOR FINAL	19.58		2.35					21.93			21.93
9-May-22	001-011-000065572	CONSUMIDOR FINAL	149.19		17.90					167.09			167.09
9-May-22	001-011-000065573	CONSUMIDOR FINAL	87.00		10.44					97.44			97.44
9-May-22	001-011-000065574	CONSUMIDOR FINAL	28.96		3.48					32.44			32.44
9-May-22	001-011-000065575	CONSUMIDOR FINAL	79.78		9.57					89.35			89.35
9-May-22	001-011-000065576	JOSE VICENTE TENE SUQUILANDA	15.29		1.83					17.12			17.12
9-May-22	001-011-000065577	CONSUMIDOR FINAL	19.22		2.31					21.53			21.53
9-May-22	001-011-000065578	CONSUMIDOR FINAL	31.25		3.75					35.00			35.00
9-May-22	001-011-000065579	CONSUMIDOR FINAL	100.22		12.03					112.25			112.25
9-May-22	001-011-000065580	CONSUMIDOR FINAL	25.62		3.07					28.69			28.69
9-May-22	001-011-000065581	CONSUMIDOR FINAL	75.46		9.05					84.51			84.51
9-May-22	001-011-000065582	CONSUMIDOR FINAL	4.46		0.53					4.99			4.99
9-May-22	001-011-000065583	CONSUMIDOR FINAL	10.17		1.22					11.39			11.39

EMPRESA COMERCIAL "OROCENTRO"													
LIBRO AUXILIAR DE VENTAS													
(EXPRESADO EN DÓLARES AMERICANOS)													
DEL 09 AL 15 DE MAYO DEL 2022													Anexo: 07
FECHA	N° FACTURA	CLIENTE	VENTAS		IVA 12%	ANTICIPO DE RET EN LA FUENTE		ANTICIPO RETENCIÓN DE IVA		FORMA DE PAGO			TOTAL
			12%	0%		%	VALOR	%	VALOR	Caja	Banco	Crédito	
9-May-22	001-011-000065584	CONSUMIDOR FINAL	203.35		24.40					227.75			227.75
9-May-22	001-011-000065585	CONSUMIDOR FINAL	5.98		0.72					6.70			6.70
9-May-22	001-011-000065586	CONSUMIDOR FINAL	293.92		35.27					329.19			329.19
9-May-22	001-011-000065587	CONSUMIDOR FINAL	24.88		2.99					27.87			27.87
9-May-22	001-011-000065588	CONSUMIDOR FINAL	441.06		52.93					493.99			493.99
9-May-22	001-011-000065589	CONSUMIDOR FINAL	21.12		2.53					23.65			23.65
9-May-22	001-011-000065590	CONSUMIDOR FINAL	707.15		84.86					792.01			792.01
9-May-22	001-011-000065591	CONSUMIDOR FINAL	149.50		17.94					167.44			167.44
9-May-22	001-011-000065592	CONSUMIDOR FINAL	287.34		34.48					321.82			321.82
9-May-22	001-011-000065593	CONSUMIDOR FINAL	3,844.59		461.35					4,305.94			4,305.94
9-May-22	001-011-000065594	CONSUMIDOR FINAL	20.98		2.52					23.50			23.50
9-May-22	001-011-000065595	CONSUMIDOR FINAL	6,223.89		746.87					6,970.76			6,970.76
9-May-22	001-011-000065596	CONSUMIDOR FINAL	8.14		0.98					9.11			9.11
9-May-22	001-011-000065597	CONSUMIDOR FINAL	6.75		0.81					7.56			7.56
9-May-22	001-011-000065598	CONSUMIDOR FINAL	15.96		1.92					17.88			17.88
9-May-22	001-011-000065599	CONSUMIDOR FINAL	76.97		9.24					86.21			86.21
10-May-22	001-011-000065600	CONSUMIDOR FINAL	46.00		5.52					51.52			51.52
10-May-22	001-011-000065601	CONSUMIDOR FINAL	11.12		1.33					12.46			12.46
10-May-22	001-011-000065602	CONSUMIDOR FINAL	89.77		10.77					100.55			100.55
10-May-22	001-011-000065603	CONSUMIDOR FINAL	10.53		1.26					11.79			11.79

EMPRESA COMERCIAL "OROCENTRO"													
LIBRO AUXILIAR DE VENTAS													
(EXPRESADO EN DÓLARES AMERICANOS)													
DEL 09 AL 15 DE MAYO DEL 2022													Anexo: 07
FECHA	N° FACTURA	CLIENTE	VENTAS		IVA 12%	ANTICIPO DE RET EN LA FUENTE		ANTICIPO RETENCIÓN DE IVA		FORMA DE PAGO			TOTAL
			12%	0%		%	VALOR	%	VALOR	Caja	Banco	Crédito	
10-May-22	001-011-000065604	CONSUMIDOR FINAL	17.52		2.10					19.63			19.63
10-May-22	001-011-000065605	MAYRA LORENA ALVARADO LITUMA	17.97		2.16							20.13	20.13
10-May-22	001-011-000065606	CONSUMIDOR FINAL	10.40		1.25					11.65			11.65
10-May-22	001-011-000065607	CONSUMIDOR FINAL	3.90		0.47					4.37			4.37
10-May-22	001-011-000065608	CONSUMIDOR FINAL	57.07		6.85					63.92			63.92
10-May-22	001-011-000065609	CONSUMIDOR FINAL	45.58		5.47					51.05			51.05
10-May-22	001-011-000065610	CONSUMIDOR FINAL	24.49		2.94					27.43			27.43
10-May-22	001-011-000065611	CONSUMIDOR FINAL	14.39		1.73					16.12			16.12
10-May-22	001-011-000065612	CONSUMIDOR FINAL	218.49		26.22					244.70			244.70
10-May-22	001-011-000065613	CONSUMIDOR FINAL	37.70		4.52					42.22			42.22
10-May-22	001-011-000065614	CONSUMIDOR FINAL	29.02		3.48					32.50			32.50
10-May-22	001-011-000065615	CONSUMIDOR FINAL	97.84		11.74					109.58			109.58
10-May-22	001-011-000065616	CONSUMIDOR FINAL	8.53		1.02					9.55			9.55
10-May-22	001-011-000065617	CONSUMIDOR FINAL	130.00		15.60					145.60			145.60
10-May-22	001-011-000065618	CONSUMIDOR FINAL	348.22		41.79					390.00			390.00
10-May-22	001-011-000065619	CONSUMIDOR FINAL	13.33		1.60					14.92			14.92
10-May-22	001-011-000065620	CONSUMIDOR FINAL	2,224.24		266.91					2,491.15			2,491.15
10-May-22	001-011-000065621	CONSUMIDOR FINAL	12.81		1.54					14.35			14.35
10-May-22	001-011-000065622	CONSUMIDOR FINAL	10.71		1.29					12.00			12.00
10-May-22	001-011-000065623	CONSUMIDOR FINAL	347.39		41.69					389.08			389.08

EMPRESA COMERCIAL "OROCENTRO"													
LIBRO AUXILIAR DE VENTAS													
(EXPRESADO EN DÓLARES AMERICANOS)													
DEL 09 AL 15 DE MAYO DEL 2022													Anexo: 07
FECHA	N° FACTURA	CLIENTE	VENTAS		IVA 12%	ANTICIPO DE RET EN LA FUENTE		ANTICIPO RETENCIÓN DE IVA		FORMA DE PAGO			TOTAL
			12%	0%		%	VALOR	%	VALOR	Caja	Banco	Crédito	
10-May-22	001-011-000065624	CONSUMIDOR FINAL	178.98		21.48					200.46			200.46
10-May-22	001-011-000065625	CONSUMIDOR FINAL	199.21		23.91					223.12			223.12
10-May-22	001-011-000065626	CONSUMIDOR FINAL	18.64		2.24					20.88			20.88
10-May-22	001-011-000065627	CONSUMIDOR FINAL	5.66		0.68					6.33			6.33
10-May-22	001-011-000065628	CONSUMIDOR FINAL	27.21		3.27					30.47			30.47
10-May-22	001-011-000065629	CONSUMIDOR FINAL	39.04		4.68					43.72			43.72
10-May-22	001-011-000065630	CONSUMIDOR FINAL	297.91		35.75					333.66			333.66
10-May-22	001-011-000065631	CONSUMIDOR FINAL	24.40		2.93					27.33			27.33
10-May-22	001-011-000065632	VÍCTOR MANUEL JIMENEZ NARVAEZ	27.86		3.34					31.20			31.20
11/05/2022	001-011-000065633	CONSUMIDOR FINAL	39.61		4.75					44.37			44.37
11/05/2022	001-011-000065634	CONSUMIDOR FINAL	23.77		2.85					26.62			26.62
11/05/2022	001-011-000065635	CONSUMIDOR FINAL	23.73		2.85					26.58			26.58
11/05/2022	001-011-000065636	CONSUMIDOR FINAL	12.95		1.55					14.50			14.50
11/05/2022	001-011-000065637	CONSUMIDOR FINAL	165.76		19.89					185.65			185.65
11/05/2022	001-011-000065638	CONSUMIDOR FINAL	15.76		1.89					17.65			17.65
11/05/2022	001-011-000065639	CONSUMIDOR FINAL	197.89		23.75					221.63			221.63
11/05/2022	001-011-000065640	CONSUMIDOR FINAL	43.18		5.18					48.37			48.37
11/05/2022	001-011-000065641	CONSUMIDOR FINAL	69.32		8.32					77.63			77.63
11/05/2022	001-011-000065642	CONSUMIDOR FINAL	33.83		4.06					37.89			37.89
11/05/2022	001-011-000065643	CONSUMIDOR FINAL	22.74		2.73					25.47			25.47

EMPRESA COMERCIAL "OROCENTRO"													
LIBRO AUXILIAR DE VENTAS													
(EXPRESADO EN DÓLARES AMERICANOS)													
DEL 09 AL 15 DE MAYO DEL 2022													Anexo: 07
FECHA	N° FACTURA	CLIENTE	VENTAS		IVA 12%	ANTICIPO DE RET EN LA FUENTE		ANTICIPO RETENCIÓN DE IVA		FORMA DE PAGO			TOTAL
			12%	0%		%	VALOR	%	VALOR	Caja	Banco	Crédito	
11/05/2022	001-011-000065644	CONSUMIDOR FINAL	8.88		1.07					9.94			9.94
11/05/2022	001-011-000065645	CONSUMIDOR FINAL	37.93		4.55					42.49			42.49
11/05/2022	001-011-000065646	CONSUMIDOR FINAL	97.50		11.70					109.20			109.20
11/05/2022	001-011-000065647	CONSUMIDOR FINAL	51.19		6.14					57.34			57.34
11/05/2022	001-011-000065648	CONSUMIDOR FINAL	7.20		0.86					8.07			8.07
11/05/2022	001-011-000065649	CONSUMIDOR FINAL	7.00		0.84					7.84			7.84
11-May-22	001-011-000065650	CORPORACIÓN MINERA MIRANDA MINERMIR S.A	43.07		5.17	1.75%	0.75	30%	1.55			45.93	45.93
11/05/2022	001-011-000065650	CONSUMIDOR FINAL	43.80		5.26					49.05			49.05
11-May-22	001-011-000065651	CONSUMIDOR FINAL	134.26		16.11					150.38			150.38
11/05/2022	001-011-000065652	CONSUMIDOR FINAL	25.87		3.10					28.97			28.97
11-May-22	001-011-000065653	CONSUMIDOR FINAL	30.71		3.68					34.39			34.39
11/05/2022	001-011-000065654	CONSUMIDOR FINAL	27.53		3.30					30.84			30.84
11-May-22	001-011-000065655	CONSUMIDOR FINAL	30.54		3.66					34.20			34.20
11/05/2022	001-011-000065656	CONSUMIDOR FINAL	38.26		4.59					42.85			42.85
11-May-22	001-011-000065657	CONSUMIDOR FINAL	77.42		9.29					86.70			86.70
11/05/2022	001-011-000065658	CONSUMIDOR FINAL	6.01		0.72					6.73			6.73
11-May-22	001-011-000065659	CONSUMIDOR FINAL	182.48		21.90					204.38			204.38
11/05/2022	001-011-000065660	CONSUMIDOR FINAL	9.78		1.17					10.95			10.95
11-May-22	001-011-000065661	CONSUMIDOR FINAL	34.19		4.10					38.29			38.29
11/05/2022	001-011-000065662	CONSUMIDOR FINAL	207.69		24.92					232.61			232.61

EMPRESA COMERCIAL "OROCENTRO"													
LIBRO AUXILIAR DE VENTAS													
(EXPRESADO EN DÓLARES AMERICANOS)													
DEL 09 AL 15 DE MAYO DEL 2022													Anexo: 07
FECHA	N° FACTURA	CLIENTE	VENTAS		IVA 12%	ANTICIPO DE RET EN LA FUENTE		ANTICIPO RETENCIÓN DE IVA		FORMA DE PAGO			TOTAL
			12%	0%		%	VALOR	%	VALOR	Caja	Banco	Crédito	
11-May-22	001-011-000065663	CONSUMIDOR FINAL	2.30		0.28					2.58			2.58
11/05/2022	001-011-000065664	CONSUMIDOR FINAL	29.35		3.52					32.88			32.88
11-May-22	001-011-000065665	CONSUMIDOR FINAL	32.94		3.95					36.90			36.90
11/05/2022	001-011-000065666	CONSUMIDOR FINAL	24.57		2.95					27.52			27.52
11-May-22	001-011-000065667	CONSUMIDOR FINAL	45.50		5.46					50.96			50.96
11/05/2022	001-011-000065668	CONSUMIDOR FINAL	24.26		2.91					27.17			27.17
11-May-22	001-011-000065669	CONSUMIDOR FINAL	111.23		13.35					124.58			124.58
11/05/2022	001-011-000065670	CONSUMIDOR FINAL	50.18		6.02					56.20			56.20
11-May-22	001-011-000065671	CONSUMIDOR FINAL	63.96		7.68					71.64			71.64
11/05/2022	001-011-000065672	CONSUMIDOR FINAL	104.00		12.48					116.48			116.48
11-May-22	001-011-000065673	CONSUMIDOR FINAL	34.32		4.12					38.44			38.44
11/05/2022	001-011-000065674	CONSUMIDOR FINAL	53.74		6.45					60.19			60.19
11-May-22	001-011-000065675	CONSUMIDOR FINAL	23.74		2.85					26.59			26.59
12/05/2022	001-011-000065676	CONSUMIDOR FINAL	18.95		2.27					21.23			21.23
12/05/2022	001-011-000065677	CONSUMIDOR FINAL	10.49		1.26					11.75			11.75
12/05/2022	001-011-000065678	CONSUMIDOR FINAL	22.10		2.65					24.75			24.75
12/05/2022	001-011-000065679	CONSUMIDOR FINAL	276.64		33.20					309.84			309.84
12/05/2022	001-011-000065680	CONSUMIDOR FINAL	12.51		1.50					14.01			14.01
12/05/2022	001-011-000065681	CONSUMIDOR FINAL	48.37		5.80					54.18			54.18
12/05/2022	001-011-000065682	CONSUMIDOR FINAL	189.37		22.72					212.10			212.10

EMPRESA COMERCIAL "OROCENTRO"													
LIBRO AUXILIAR DE VENTAS													
(EXPRESADO EN DÓLARES AMERICANOS)													
DEL 09 AL 15 DE MAYO DEL 2022													Anexo: 07
FECHA	N° FACTURA	CLIENTE	VENTAS		IVA 12%	ANTICIPO DE RET EN LA FUENTE		ANTICIPO RETENCIÓN DE IVA		FORMA DE PAGO			TOTAL
			12%	0%		%	VALOR	%	VALOR	Caja	Banco	Crédito	
12/05/2022	001-011-000065683	CONSUMIDOR FINAL	5.73		0.69					6.42			6.42
12/05/2022	001-011-000065684	CONSUMIDOR FINAL	25.18		3.02					28.20			28.20
12/05/2022	001-011-000065685	CONSUMIDOR FINAL	174.10		20.89					194.99			194.99
12/05/2022	001-011-000065686	CONSUMIDOR FINAL	70.20		8.42					78.62			78.62
12/05/2022	001-011-000065687	CONSUMIDOR FINAL	151.20		18.14					169.35			169.35
12/05/2022	001-011-000065688	CONSUMIDOR FINAL	27.92		3.35					31.27			31.27
12/05/2022	001-011-000065689	CONSUMIDOR FINAL	41.71		5.01					46.72			46.72
12-May-22	001-011-000065690	González Pacheco Jorge Humberto	57.55		6.91					64.46			64.46
12-May-22	001-011-000065690	CONSUMIDOR FINAL	9.50		1.14					10.64			10.64
12-May-22	001-011-000065691	CONSUMIDOR FINAL	62.99		7.56					70.54			70.54
12-May-22	001-011-000065692	CONSUMIDOR FINAL	42.58		5.11					47.68			47.68
12-May-22	001-011-000065693	CONSUMIDOR FINAL	12.32		1.48					13.80			13.80
12-May-22	001-011-000065694	CONSUMIDOR FINAL	24.24		2.91					27.15			27.15
12-May-22	001-011-000065695	CONSUMIDOR FINAL	39.00		4.68					43.68			43.68
12-May-22	001-011-000065696	CONSUMIDOR FINAL	16.64		2.00					18.64			18.64
12-May-22	001-011-000065697	CONSUMIDOR FINAL	7.53		0.90					8.43			8.43
13-May-22	001-011-000065698	CONSUMIDOR FINAL	24.28		2.91					27.20			27.20
13-May-22	001-011-000065699	CONSUMIDOR FINAL	18.75		2.25					21.00			21.00
13-May-22	001-011-000065700	CONSUMIDOR FINAL	6.98		0.84					7.82			7.82
13-May-22	001-011-000065701	CONSUMIDOR FINAL	36.22		4.35					40.56			40.56

EMPRESA COMERCIAL "OROCENTRO"													
LIBRO AUXILIAR DE VENTAS													
(EXPRESADO EN DÓLARES AMERICANOS)													
DEL 09 AL 15 DE MAYO DEL 2022													Anexo: 07
FECHA	N° FACTURA	CLIENTE	VENTAS		IVA 12%	ANTICIPO DE RET EN LA FUENTE		ANTICIPO RETENCIÓN DE IVA		FORMA DE PAGO			TOTAL
			12%	0%		%	VALOR	%	VALOR	Caja	Banco	Crédito	
13-May-22	001-011-000065702	CONSUMIDOR FINAL	28.61		3.43					32.05			32.05
13-May-22	001-011-000065703	CONSUMIDOR FINAL	9.81		1.18					10.99			10.99
13-May-22	001-011-000065704	CONSUMIDOR FINAL	48.81		5.86					54.67			54.67
13-May-22	001-011-000065705	CONSUMIDOR FINAL	11.87		1.42					13.29			13.29
13-May-22	001-011-000065706	CONSUMIDOR FINAL	29.40		3.53					32.93			32.93
13-May-22	001-011-000065707	CONSUMIDOR FINAL	112.57		13.51					126.08			126.08
13-May-22	001-011-000065708	CONSUMIDOR FINAL	2.64		0.32					2.96			2.96
13-May-22	001-011-000065709	CONSUMIDOR FINAL	11.36		1.36					12.73			12.73
13-May-22	001-011-000065710	CONSUMIDOR FINAL	21.45		2.57					24.02			24.02
13-May-22	001-011-000065711	CONSUMIDOR FINAL	11.94		1.43					13.37			13.37
13-May-22	001-011-000065712	CONSUMIDOR FINAL	42.22		5.07					47.28			47.28
13-May-22	001-011-000065713	CONSUMIDOR FINAL	33.04		3.96					37.00			37.00
13-May-22	001-011-000065714	CONSUMIDOR FINAL	37.17		4.46					41.63			41.63
13-May-22	001-011-000065715	CONSUMIDOR FINAL	3.77		0.45					4.22			4.22
13-May-22	001-011-000065716	CONSUMIDOR FINAL	196.98		23.64					220.61			220.61
13-May-22	001-011-000065717	CONSUMIDOR FINAL	6.76		0.81					7.57			7.57
13-May-22	001-011-000065718	CONSUMIDOR FINAL	322.56		38.71					361.26			361.26
13-May-22	001-011-000065719	CONSUMIDOR FINAL	27.61		3.31					30.93			30.93
13-May-22	001-011-000065720	CONSUMIDOR FINAL	19.40		2.33					21.72			21.72
13-May-22	001-011-000065721	CONSUMIDOR FINAL	16.08		1.93					18.01			18.01

EMPRESA COMERCIAL "OROCENTRO"													
LIBRO AUXILIAR DE VENTAS													
(EXPRESADO EN DÓLARES AMERICANOS)													
DEL 09 AL 15 DE MAYO DEL 2022													Anexo: 07
FECHA	N° FACTURA	CLIENTE	VENTAS		IVA 12%	ANTICIPO DE RET EN LA FUENTE		ANTICIPO RETENCIÓN DE IVA		FORMA DE PAGO			TOTAL
			12%	0%		%	VALOR	%	VALOR	Caja	Banco	Crédito	
13-May-22	001-011-000065722	CONSUMIDOR FINAL	113.89		13.67					127.56			127.56
13-May-22	001-011-000065723	CONSUMIDOR FINAL	12.94		1.55					14.49			14.49
13-May-22	001-011-000065724	CONSUMIDOR FINAL	18.62		2.23					20.85			20.85
13-May-22	001-011-000065725	CONSUMIDOR FINAL	21.79		2.61					24.40			24.40
13-May-22	001-011-000065726	CONSUMIDOR FINAL	14.48		1.74					16.22			16.22
13-May-22	001-011-000065727	CONSUMIDOR FINAL	45.13		5.42					50.54			50.54
13-May-22	001-011-000065728	CONSUMIDOR FINAL	43.62		5.23					48.86			48.86
13-May-22	001-011-000065729	CONSUMIDOR FINAL	27.77		3.33					31.10			31.10
13-May-22	001-011-000065730	CONSUMIDOR FINAL	77.18		9.26					86.44			86.44
13-May-22	001-011-000065731	CONSUMIDOR FINAL	37.26		4.47					41.73			41.73
13-May-22	001-011-000065732	CONSUMIDOR FINAL	7.97		0.96					8.93			8.93
13-May-22	001-011-000065733	CONSUMIDOR FINAL	15.35		1.84					17.20			17.20
13-May-22	001-011-000065734	CONSUMIDOR FINAL	119.04		14.28					133.33			133.33
14-May-22	001-011-000065735	CONSUMIDOR FINAL	129.64		15.56					145.19			145.19
14-May-22	001-011-000065736	CONSUMIDOR FINAL	37.49		4.50					41.98			41.98
14-May-22	001-011-000065737	CONSUMIDOR FINAL	13.21		1.58					14.79			14.79
14-May-22	001-011-000065738	CONSUMIDOR FINAL	117.52		14.10					131.62			131.62
14-May-22	001-011-000065739	CONSUMIDOR FINAL	177.88		21.35					199.22			199.22
14-May-22	001-011-000065740	CONSUMIDOR FINAL	24.82		2.98					27.80			27.80
14-May-22	001-011-000065741	CONSUMIDOR FINAL	20.25		2.43					22.68			22.68

EMPRESA COMERCIAL "OROCENTRO"													
LIBRO AUXILIAR DE VENTAS													
(EXPRESADO EN DÓLARES AMERICANOS)													
DEL 09 AL 15 DE MAYO DEL 2022													Anexo: 07
FECHA	N° FACTURA	CLIENTE	VENTAS		IVA 12%	ANTICIPO DE RET EN LA FUENTE		ANTICIPO RETENCIÓN DE IVA		FORMA DE PAGO			TOTAL
			12%	0%		%	VALOR	%	VALOR	Caja	Banco	Crédito	
14-May-22	001-011-000065742	CONSUMIDOR FINAL	24.49		2.94					27.43			27.43
14-May-22	001-011-000065743	CONSUMIDOR FINAL	9.92		1.19					11.11			11.11
14-May-22	001-011-000065744	BENITO DIONICIO LOAIZA BRAVO	15.83		1.90					17.73			17.73
14-May-22	001-011-000065744	CONSUMIDOR FINAL	12.71		1.53					14.24			14.24
14-May-22	001-011-000065745	CONSUMIDOR FINAL	230.43		27.65					258.08			258.08
14-May-22	001-011-000065746	CONSUMIDOR FINAL	9.62		1.15					10.77			10.77
14-May-22	001-011-000065747	CONSUMIDOR FINAL	41.37		4.96					46.33			46.33
14-May-22	001-011-000065748	CONSUMIDOR FINAL	244.58		29.35					273.93			273.93
14-May-22	001-011-000065749	CONSUMIDOR FINAL	43.28		5.19					48.47			48.47
14-May-22	001-011-000065750	CONSUMIDOR FINAL	76.83		9.22					86.05			86.05
14-May-22	001-011-000065751	CONSUMIDOR FINAL	65.00		7.80					72.80			72.80
14-May-22	001-011-000065752	CONSUMIDOR FINAL	29.04		3.49					32.53			32.53
14-May-22	001-011-000065753	CONSUMIDOR FINAL	108.23		12.99					121.22			121.22
14-May-22	001-011-000065754	CONSUMIDOR FINAL	19.11		2.29					21.40			21.40
14-May-22	001-011-000065754	CONSUMIDOR FINAL	20.61		2.47					23.08			23.08
14-May-22	001-011-000065755	CONSUMIDOR FINAL	1.53		0.18					1.72			1.72
14-May-22	001-011-000065756	CONSUMIDOR FINAL	76.47		9.18					85.65			85.65
14-May-22	001-011-000065757	CONSUMIDOR FINAL	593.52		71.22					664.75			664.75
14-May-22	001-011-000065758	CONSUMIDOR FINAL	113.23		13.59					126.82			126.82
14-May-22	001-011-000065759	CONSUMIDOR FINAL	191.53		22.98					214.51			214.51

EMPRESA COMERCIAL "OROCENTRO"													
LIBRO AUXILIAR DE VENTAS													
(EXPRESADO EN DÓLARES AMERICANOS)													
DEL 09 AL 15 DE MAYO DEL 2022													Anexo: 07
FECHA	N° FACTURA	CLIENTE	VENTAS		IVA 12%	ANTICIPO DE RET EN LA FUENTE		ANTICIPO RETENCIÓN DE IVA		FORMA DE PAGO			TOTAL
			12%	0%		%	VALOR	%	VALOR	Caja	Banco	Crédito	
14-May-22	001-011-000065760	CONSUMIDOR FINAL	5.20		0.62					5.82			5.82
14-May-22	001-011-000065761	CONSUMIDOR FINAL	102.05		12.25					114.30			114.30
14-May-22	001-011-000065762	CONSUMIDOR FINAL	80.26		9.63					89.89			89.89
14-May-22	001-011-000065763	CONSUMIDOR FINAL	347.23		41.67					388.89			388.89
14-May-22	001-011-000065764	CONSUMIDOR FINAL	224.48		26.94					251.42			251.42
14-May-22	001-011-000065765	CONSUMIDOR FINAL	104.00		12.48					116.48			116.48
14-May-22	001-011-000065766	CONSUMIDOR FINAL	604.68		72.56					677.24			677.24
14-May-22	001-011-000065767	CONSUMIDOR FINAL	5.12		0.61					5.74			5.74
15-May-22	001-011-000065768	CONSUMIDOR FINAL	93.89		11.27					105.15			105.15
15-May-22	001-011-000065769	CONSUMIDOR FINAL	25.06		3.01					28.07			28.07
15-May-22	001-011-000065770	CONSUMIDOR FINAL	237.07		28.45					265.52			265.52
15-May-22	001-011-000065771	CONSUMIDOR FINAL	24.71		2.97					27.68			27.68
15-May-22	001-011-000065772	CONSUMIDOR FINAL	142.99		17.16					160.15			160.15
15-May-22	001-011-000065773	CONSUMIDOR FINAL	267.75		32.13					299.88			299.88
15-May-22	001-011-000065774	CONSUMIDOR FINAL	229.31		27.52					256.82			256.82
15-May-22	001-011-000065775	CONSUMIDOR FINAL	17.13		2.06					19.19			19.19
15-May-22	001-011-000065776	CONSUMIDOR FINAL	7.84		0.94					8.78			8.78
15-May-22	001-011-000065777	CONSUMIDOR FINAL	6.94		0.83					7.78			7.78
15-May-22	001-011-000065778	CONSUMIDOR FINAL	258.53		31.02					289.55			289.55
15-May-22	001-011-000065779	CONSUMIDOR FINAL	224.48		26.94					251.42			251.42

EMPRESA COMERCIAL "OROCENTRO"													
LIBRO AUXILIAR DE VENTAS													
(EXPRESADO EN DÓLARES AMERICANOS)													
DEL 09 AL 15 DE MAYO DEL 2022													Anexo: 07
FECHA	N° FACTURA	CLIENTE	VENTAS		IVA 12%	ANTICIPO DE RET EN LA FUENTE		ANTICIPO RETENCIÓN DE IVA		FORMA DE PAGO			TOTAL
			12%	0%		%	VALOR	%	VALOR	Caja	Banco	Crédito	
15-May-22	001-011-000065780	CONSUMIDOR FINAL	270.01		32.40					302.41			302.41
15-May-22	001-011-000065781	CONSUMIDOR FINAL	195.00		23.40					218.40			218.40
15-May-22	001-011-000065782	CONSUMIDOR FINAL	314.43		37.73					352.16			352.16
15-May-22	001-011-000065783	CONSUMIDOR FINAL	21.00		2.52					23.51			23.51
15-May-22	001-011-000065784	CONSUMIDOR FINAL	111.92		13.43					125.35			125.35
15-May-22	001-011-000065785	CONSUMIDOR FINAL	7.28		0.87					8.15			8.15
15-May-22	001-011-000065786	CONSUMIDOR FINAL	7.63		0.92					8.55			8.55
15-May-22	001-011-000065787	CONSUMIDOR FINAL	18.14		2.18					20.31			20.31
15-May-22	001-011-000065788	CONSUMIDOR FINAL	49.49		5.94					55.43			55.43
15-May-22	001-011-000065789	CONSUMIDOR FINAL	32.59		3.91					36.50			36.50
15-May-22	001-011-000065790	CONSUMIDOR FINAL	13.14		1.58					14.72			14.72
15-May-22	001-011-000065791	CONSUMIDOR FINAL	16.50		1.98					18.48			18.48
15-May-22	001-011-000065792	CONSUMIDOR FINAL	27.53		3.30					30.84			30.84
15-May-22	001-011-000065793	CONSUMIDOR FINAL	38.43		4.61					43.04			43.04
15-May-22	001-011-000065794	CONSUMIDOR FINAL	57.46		6.90					64.36			64.36
15-May-22	001-011-000065795	CONSUMIDOR FINAL	104.31		12.52					116.83			116.83
15-May-22	001-011-000065796	CONSUMIDOR FINAL	53.16		6.38					59.54			59.54
15-May-22	001-011-000065797	CONSUMIDOR FINAL	48.10		5.77					53.87			53.87
15-May-22	001-011-000065798	CONSUMIDOR FINAL	32.50		3.90					36.40			36.40
15-May-22	001-011-000065799	CONSUMIDOR FINAL	33.25		3.99					37.24			37.24

EMPRESA COMERCIAL "OROCENTRO"													
LIBRO AUXILIAR DE VENTAS													
(EXPRESADO EN DÓLARES AMERICANOS)													
DEL 09 AL 15 DE MAYO DEL 2022													Anexo: 07
FECHA	N° FACTURA	CLIENTE	VENTAS		IVA 12%	ANTICIPO DE RET EN LA FUENTE		ANTICIPO RETENCIÓN DE IVA		FORMA DE PAGO			TOTAL
			12%	0%		%	VALOR	%	VALOR	Caja	Banco	Crédito	
15-May-22	001-011-000065800	CONSUMIDOR FINAL	65.81		7.90					73.70			73.70
15-May-22	001-011-000065801	CONSUMIDOR FINAL	511.10		61.33					572.43			572.43
15-May-22	001-011-000065802	CONSUMIDOR FINAL	138.41		16.61					155.02			155.02
15-May-22	001-011-000065803	CONSUMIDOR FINAL	884.34		106.12					990.46			990.46
15-May-22	001-011-000065804	CONSUMIDOR FINAL	13.88		1.67					15.56			15.56
15-May-22	001-011-000065805	CONSUMIDOR FINAL	50.64		6.08					56.72			56.72
15-May-22	001-011-000065806	CONSUMIDOR FINAL	15.37		1.84					17.21			17.21
Total			31,754.56	-	3,810.55	-	0.75	-	1.55	35,496.75	-	66.06	35,562.81

RESUMEN

Fecha	Código	Detalle	Parcial	Debe	Haber
15/04/2022		XX			
	1.01.01	Efectivo y sus equivalentes del efectivo			
	1.01.01.01	Caja		35,496.75	
	1.01.02	Cuentas y doctos. por cobrar			
	1.01.02.01	Cuentas por cobrar clientes		66.06	
	1.01.02.01.09	Mayra Lorena Alvarado Lituma	20.13		
	1.01.02.01.07	Corporación Minera Miranda Minermir S.A	45.93		
	1.01.05.02	Crédito tributario a favor de la empresa (IVA)		1.55	
	1.01.05.02.01	Anticipo IVA retenido 30%	1.55		
	1.01.05.03	Crédito tributario a favor de la empresa (IR)		0.75	
	1.01.05.03.02	Anticipo retención fuente 1,75%	0.75		
	4.01.01.01.	Ventas			31,754.56
	4.01.01.01.02	Ventas 12%	31,754.56		
	2.01.03	Obligaciones con la administración tributaria			
	2.01.03.01	IVA ventas			3,810.55
		P/r Las ventas de la semana del 9 al 15 de Mayo del 2022 (Anexo N° 07)			
		SUMAN		35,565.11	35,565.11

EMPRESA COMERCIAL "OROCENTRO"													
LIBRO AUXILIAR DE VENTAS													
(EXPRESADO EN DÓLARES AMERICANOS)													
DEL 16 AL 22 DE MAYO DEL 2022													Anexo: 08
FECHA	N° FACTURA	CLIENTE	VENTAS		IVA 12%	ANTICIPO DE RET EN LA FUENTE		ANTICIPO RETENCIÓN DE IVA		FORMA DE PAGO			TOTAL
			12%	0%		%	VALOR	%	VALOR	Caja	Banco	Crédito	
16-May-22	001-011-000065807	CONSUMIDOR FINAL	182.91		21.95					204.86			204.86
16-May-22	001-011-000065808	CONSUMIDOR FINAL	98.03		11.76					109.80			109.80
16-May-22	001-011-000065809	CONSUMIDOR FINAL	720.34		86.44					806.78			806.78
16-May-22	001-011-000065810	CONSUMIDOR FINAL	1,305.83		156.70					1,462.53			1,462.53
16-May-22	001-011-000065811	CONSUMIDOR FINAL	171.43		20.57					192.00			192.00
16-May-22	001-011-000065812	CONSUMIDOR FINAL	102.51		12.30					114.81			114.81
16-May-22	001-011-000065813	CONSUMIDOR FINAL	7.80		0.94					8.74			8.74
16-May-22	001-011-000065814	CONSUMIDOR FINAL	195.56		23.47					219.03			219.03
16-May-22	001-011-000065815	CONSUMIDOR FINAL	216.94		26.03					242.98			242.98
16-May-22	001-011-000065816	CONSUMIDOR FINAL	33.14		3.98					37.11			37.11
16-May-22	001-011-000065817	CONSUMIDOR FINAL	36.85		4.42					41.27			41.27
16-May-22	001-011-000065818	CONSUMIDOR FINAL	28.39		3.41					31.80			31.80
16-May-22	001-011-000065819	CONSUMIDOR FINAL	27.33		3.28					30.61			30.61
16-May-22	001-011-000065820	CONSUMIDOR FINAL	30.58		3.67					34.25			34.25
16-May-22	001-011-000065821	CONSUMIDOR FINAL	31.17		3.74					34.91			34.91
16-May-22	001-011-000065822	OSWALDO ORLANDO SÁNCHEZ	44.07		5.29					49.36			49.36
16-May-22	001-011-000065823	CONSUMIDOR FINAL	56.86		6.82					63.69			63.69
16-May-22	001-011-000065824	CONSUMIDOR FINAL	63.65		7.64					71.29			71.29
16-May-22	001-011-000065825	CONSUMIDOR FINAL	35.40		4.25					39.65			39.65
16-May-22	001-011-000065826	CONSUMIDOR FINAL	111.49		13.38					124.87			124.87

EMPRESA COMERCIAL "OROCENTRO"													
LIBRO AUXILIAR DE VENTAS													
(EXPRESADO EN DÓLARES AMERICANOS)													
DEL 16 AL 22 DE MAYO DEL 2022													Anexo: 08
FECHA	N° FACTURA	CLIENTE	VENTAS		IVA 12%	ANTICIPO DE RET EN LA FUENTE		ANTICIPO RETENCIÓN DE IVA		FORMA DE PAGO			TOTAL
			12%	0%		%	VALOR	%	VALOR	Caja	Banco	Crédito	
16-May-22	001-011-000065827	CONSUMIDOR FINAL	41.80		5.02					46.81			46.81
16-May-22	001-011-000065828	CONSUMIDOR FINAL	7.14		0.86					7.99			7.99
17-May-22	001-011-000065829	CONSUMIDOR FINAL	44.41		5.33					49.74			49.74
17-May-22	001-011-000065830	CONSUMIDOR FINAL	410.00		49.20					459.19			459.19
17-May-22	001-011-000065831	CONSUMIDOR FINAL	12.74		1.53					14.27			14.27
17-May-22	001-011-000065832	CONSUMIDOR FINAL	12.19		1.46					13.65			13.65
17-May-22	001-011-000065833	CONSUMIDOR FINAL	6.94		0.83					7.78			7.78
17-May-22	001-011-000065834	CONSUMIDOR FINAL	29.91		3.59					33.50			33.50
17-May-22	001-011-000065835	CONSUMIDOR FINAL	24.80		2.98					27.78			27.78
17-May-22	001-011-000065836	CONSUMIDOR FINAL	20.40		2.45					22.84			22.84
17-May-22	001-011-000065837	CONSUMIDOR FINAL	169.03		20.28					189.32			189.32
17-May-22	001-011-000065838	CONSUMIDOR FINAL	71.79		8.61					80.40			80.40
17-May-22	001-011-000065839	CONSUMIDOR FINAL	8.27		0.99					9.26			9.26
17-May-22	001-011-000065840	CONSUMIDOR FINAL	17.85		2.14					19.99			19.99
17-May-22	001-011-000065841	CONSUMIDOR FINAL	48.69		5.84					54.53			54.53
17-May-22	001-011-000065842	GALO ALEXANDER ERREYES SOTO	20.87		2.50							23.37	23.37
17-May-22	001-011-000065843	CONSUMIDOR FINAL	19.27		2.31					21.59			21.59
17-May-22	001-011-000065844	CONSUMIDOR FINAL	12.29		1.47					13.77			13.77
18-May-22	001-011-000065845	CONSUMIDOR FINAL	65.00		7.80					72.80			72.80
18-May-22	001-011-000065846	CONSUMIDOR FINAL	38.42		4.61					43.02			43.02

EMPRESA COMERCIAL "OROCENTRO"													
LIBRO AUXILIAR DE VENTAS													
(EXPRESADO EN DÓLARES AMERICANOS)													
DEL 16 AL 22 DE MAYO DEL 2022												Anexo: 08	
FECHA	N° FACTURA	CLIENTE	VENTAS		IVA 12%	ANTICIPO DE RET EN LA FUENTE		ANTICIPO RETENCIÓN DE IVA		FORMA DE PAGO			TOTAL
			12%	0%		%	VALOR	%	VALOR	Caja	Banco	Crédito	
18-May-22	001-011-000065847	CONSUMIDOR FINAL	44.45		5.33					49.78			49.78
18-May-22	001-011-000065848	CONSUMIDOR FINAL	28.29		3.40					31.69			31.69
18-May-22	001-011-000065849	CONSUMIDOR FINAL	9.56		1.15					10.70			10.70
18-May-22	001-011-000065850	CONSUMIDOR FINAL	19.99		2.40					22.39			22.39
18-May-22	001-011-000065851	CORPORACIÓN MINERA MIRANDA MINERMIR S.A	77.35		9.28	1.75%	1.35	30%	2.78			82.49	82.49
18-May-22	001-011-000065852	CONSUMIDOR FINAL	7.18		0.86					8.04			8.04
18-May-22	001-011-000065853	CONSUMIDOR FINAL	18.33		2.20					20.53			20.53
18-May-22	001-011-000065854	CONSUMIDOR FINAL	15.00		1.80					16.80			16.80
18-May-22	001-011-000065855	CONSUMIDOR FINAL	176.27		21.15					197.42			197.42
18-May-22	001-011-000065856	CONSUMIDOR FINAL	36.74		4.41					41.15			41.15
18-May-22	001-011-000065857	CONSUMIDOR FINAL	33.85		4.06					37.91			37.91
18-May-22	001-011-000065858	CONSUMIDOR FINAL	64.65		7.76					72.41			72.41
18-May-22	001-011-000065859	CONSUMIDOR FINAL	1.21		0.15					1.35			1.35
18-May-22	001-011-000065860	CONSUMIDOR FINAL	9.22		1.11					10.33			10.33
18-May-22	001-011-000065861	CONSUMIDOR FINAL	144.91		17.39					162.30			162.30
18-May-22	001-011-000065862	CONSUMIDOR FINAL	16.86		2.02					18.88			18.88
18-May-22	001-011-000065863	CONSUMIDOR FINAL	45.05		5.41					50.45			50.45
18-May-22	001-011-000065864	CONSUMIDOR FINAL	13.75		1.65					15.40			15.40
18-May-22	001-011-000065865	CONSUMIDOR FINAL	7.18		0.86					8.04			8.04
18-May-22	001-011-000065866	CONSUMIDOR FINAL	38.33		4.60					42.93			42.93

EMPRESA COMERCIAL "OROCENTRO"													
LIBRO AUXILIAR DE VENTAS													
(EXPRESADO EN DÓLARES AMERICANOS)													
DEL 16 AL 22 DE MAYO DEL 2022													Anexo: 08
FECHA	N° FACTURA	CLIENTE	VENTAS		IVA 12%	ANTICIPO DE RET EN LA FUENTE		ANTICIPO RETENCIÓN DE IVA		FORMA DE PAGO			TOTAL
			12%	0%		%	VALOR	%	VALOR	Caja	Banco	Crédito	
18-May-22	001-011-000065867	CONSUMIDOR FINAL	21.09		2.53					23.62			23.62
19-May-22	001-011-000065868	CONSUMIDOR FINAL	4.79		0.57					5.36			5.36
19-May-22	001-011-000065869	CONSUMIDOR FINAL	35.71		4.29					39.99			39.99
19-May-22	001-011-000065870	CONSUMIDOR FINAL	4.45		0.53					4.98			4.98
19-May-22	001-011-000065871	CONSUMIDOR FINAL	74.74		8.97					83.71			83.71
19-May-22	001-011-000065872	CONSUMIDOR FINAL	30.01		3.60					33.61			33.61
19-May-22	001-011-000065873	CONSUMIDOR FINAL	29.67		3.56					33.23			33.23
19-May-22	001-011-000065874	CONSUMIDOR FINAL	243.74		29.25					272.98			272.98
19-May-22	001-011-000065875	CONSUMIDOR FINAL	44.01		5.28					49.29			49.29
19-May-22	001-011-000065876	CONSUMIDOR FINAL	64.81		7.78					72.58			72.58
19-May-22	001-011-000065877	CONSUMIDOR FINAL	13.37		1.60					14.98			14.98
19-May-22	001-011-000065878	CONSUMIDOR FINAL	91.16		10.94					102.09			102.09
19-May-22	001-011-000065879	CONSUMIDOR FINAL	27.83		3.34					31.17			31.17
19-May-22	001-011-000065880	CONSUMIDOR FINAL	11.17		1.34					12.51			12.51
19-May-22	001-011-000065881	CONSUMIDOR FINAL	80.42		9.65					90.07			90.07
19-May-22	001-011-000065882	CONSUMIDOR FINAL	26.92		3.23					30.15			30.15
19-May-22	001-011-000065883	CONSUMIDOR FINAL	34.83		4.18					39.01			39.01
19-May-22	001-011-000065884	CONSUMIDOR FINAL	31.25		3.75					35.00			35.00
19-May-22	001-011-000065885	CONSUMIDOR FINAL	290.68		34.88					325.56			325.56
19-May-22	001-011-000065886	CONSUMIDOR FINAL	61.10		7.33					68.43			68.43

EMPRESA COMERCIAL "OROCENTRO"													
LIBRO AUXILIAR DE VENTAS													
(EXPRESADO EN DÓLARES AMERICANOS)													
DEL 16 AL 22 DE MAYO DEL 2022													Anexo: 08
FECHA	N° FACTURA	CLIENTE	VENTAS		IVA 12%	ANTICIPO DE RET EN LA FUENTE		ANTICIPO RETENCIÓN DE IVA		FORMA DE PAGO			TOTAL
			12%	0%		%	VALOR	%	VALOR	Caja	Banco	Crédito	
19-May-22	001-011-000065887	CONSUMIDOR FINAL	92.51		11.10					103.61			103.61
19-May-22	001-011-000065888	CONSUMIDOR FINAL	12.23		1.47					13.70			13.70
19-May-22	001-011-000065889	CONSUMIDOR FINAL	5.36		0.64					6.00			6.00
19-May-22	001-011-000065890	CONSUMIDOR FINAL	17.56		2.11					19.67			19.67
19-May-22	001-011-000065891	CONSUMIDOR FINAL	19.12		2.29					21.41			21.41
19-May-22	001-011-000065892	CONSUMIDOR FINAL	4.73		0.57					5.30			5.30
19-May-22	001-011-000065893	CONSUMIDOR FINAL	9.51		1.14					10.65			10.65
19-May-22	001-011-000065894	CONSUMIDOR FINAL	30.43		3.65					34.08			34.08
19-May-22	001-011-000065895	CONSUMIDOR FINAL	59.90		7.19					67.09			67.09
19-May-22	001-011-000065896	CONSUMIDOR FINAL	8.16		0.98					9.14			9.14
19-May-22	001-011-000065897	CONSUMIDOR FINAL	2.37		0.28					2.65			2.65
19-May-22	001-011-000065898	CONSUMIDOR FINAL	10.96		1.32					12.27			12.27
19-May-22	001-011-000065899	CONSUMIDOR FINAL	45.42		5.45					50.87			50.87
19-May-22	001-011-000065900	CONSUMIDOR FINAL	98.98		11.88					110.86			110.86
19-May-22	001-011-000065901	CONSUMIDOR FINAL	55.82		6.70					62.52			62.52
19-May-22	001-011-000065902	CONSUMIDOR FINAL	38.82		4.66					43.48			43.48
19-May-22	001-011-000065903	CONSUMIDOR FINAL	27.95		3.35					31.30			31.30
19-May-22	001-011-000065904	CONSUMIDOR FINAL	25.41		3.05					28.46			28.46
19-May-22	001-011-000065905	CONSUMIDOR FINAL	24.21		2.90					27.11			27.11
19-May-22	001-011-000065906	CONSUMIDOR FINAL	38.48		4.62					43.10			43.10

EMPRESA COMERCIAL "OROCENTRO"													
LIBRO AUXILIAR DE VENTAS													
(EXPRESADO EN DÓLARES AMERICANOS)													
DEL 16 AL 22 DE MAYO DEL 2022													Anexo: 08
FECHA	N° FACTURA	CLIENTE	VENTAS		IVA 12%	ANTICIPO DE RET EN LA FUENTE		ANTICIPO RETENCIÓN DE IVA		FORMA DE PAGO			TOTAL
			12%	0%		%	VALOR	%	VALOR	Caja	Banco	Crédito	
19-May-22	001-011-000065907	CONSUMIDOR FINAL	10.31		1.24					11.55			11.55
19-May-22	001-011-000065908	CONSUMIDOR FINAL	7.77		0.93					8.71			8.71
19-May-22	001-011-000065909	CONSUMIDOR FINAL	35.57		4.27					39.84			39.84
19-May-22	001-011-000065910	CONSUMIDOR FINAL	26.88		3.23					30.11			30.11
19-May-22	001-011-000065911	CONSUMIDOR FINAL	15.95		1.91					17.87			17.87
19-May-22	001-011-000065912	CONSUMIDOR FINAL	0.96		0.12					1.08			1.08
19-May-22	001-011-000065913	CONSUMIDOR FINAL	3.06		0.37					3.42			3.42
19-May-22	001-011-000065914	CONSUMIDOR FINAL	193.57		23.23					216.80			216.80
19-May-22	001-011-000065915	CONSUMIDOR FINAL	18.84		2.26					21.10			21.10
19-May-22	001-011-000065916	CONSUMIDOR FINAL	8.04		0.96					9.01			9.01
19-May-22	001-011-000065917	CONSUMIDOR FINAL	86.27		10.35					96.62			96.62
19-May-22	001-011-000065918	CONSUMIDOR FINAL	75.39		9.05					84.43			84.43
19-May-22	001-011-000065919	CONSUMIDOR FINAL	32.50		3.90					36.40			36.40
19-May-22	001-011-000065920	CONSUMIDOR FINAL	7.95		0.95					8.90			8.90
19-May-22	001-011-000065921	CONSUMIDOR FINAL	10.29		1.23					11.52			11.52
19-May-22	001-011-000065922	CONSUMIDOR FINAL	87.87		10.54					98.41			98.41
19-May-22	001-011-000065923	CONSUMIDOR FINAL	9.66		1.16					10.82			10.82
19-May-22	001-011-000065924	CONSUMIDOR FINAL	183.27		21.99					205.27			205.27
19-May-22	001-011-000065925	CONSUMIDOR FINAL	19.80		2.38					22.17			22.17
20-May-22	001-011-000065926	CONSUMIDOR FINAL	64.90		7.79					72.68			72.68

EMPRESA COMERCIAL "OROCENTRO"													
LIBRO AUXILIAR DE VENTAS													
(EXPRESADO EN DÓLARES AMERICANOS)													
DEL 16 AL 22 DE MAYO DEL 2022													Anexo: 08
FECHA	N° FACTURA	CLIENTE	VENTAS		IVA 12%	ANTICIPO DE RET EN LA FUENTE		ANTICIPO RETENCIÓN DE IVA		FORMA DE PAGO			TOTAL
			12%	0%		%	VALOR	%	VALOR	Caja	Banco	Crédito	
20-May-22	001-011-000065927	CONSUMIDOR FINAL	6.86		0.82					7.69			7.69
20-May-22	001-011-000065928	CONSUMIDOR FINAL	47.57		5.71					53.28			53.28
20-May-22	001-011-000065929	CONSUMIDOR FINAL	6.44		0.77					7.21			7.21
20-May-22	001-011-000065930	CONSUMIDOR FINAL	77.77		9.33					87.10			87.10
20-May-22	001-011-000065931	CONSUMIDOR FINAL	19.45		2.33					21.79			21.79
20-May-22	001-011-000065932	CONSUMIDOR FINAL	163.71		19.65					183.35			183.35
20-May-22	001-011-000065933	CONSUMIDOR FINAL	904.80		108.58					1,013.38			1,013.38
20-May-22	001-011-000065934	CONSUMIDOR FINAL	626.60		75.19					701.79			701.79
20-May-22	001-011-000065935	CONSUMIDOR FINAL	61.62		7.39					69.01			69.01
20-May-22	001-011-000065935	CONSUMIDOR FINAL	3.40		0.41					3.81			3.81
20-May-22	001-011-000065936	CONSUMIDOR FINAL	155.25		18.63					173.88			173.88
20-May-22	001-011-000065937	CONSUMIDOR FINAL	93.89		11.27					105.15			105.15
20-May-22	001-011-000065938	CONSUMIDOR FINAL	8.89		1.07					9.96			9.96
20-May-22	001-011-000065939	CONSUMIDOR FINAL	158.63		19.04					177.67			177.67
20-May-22	001-011-000065940	CONSUMIDOR FINAL	63.73		7.65					71.38			71.38
20-May-22	001-011-000065941	CONSUMIDOR FINAL	36.15		4.34					40.49			40.49
20-May-22	001-011-000065942	CONSUMIDOR FINAL	80.68		9.68					90.36			90.36
20-May-22	001-011-000065943	CONSUMIDOR FINAL	109.42		13.13					122.55			122.55
21-May-22	001-011-000065944	CONSUMIDOR FINAL	103.47		12.42					115.88			115.88
21-May-22	001-011-000065945	CONSUMIDOR FINAL	12.66		1.52					14.18			14.18

EMPRESA COMERCIAL "OROCENTRO"													
LIBRO AUXILIAR DE VENTAS													
(EXPRESADO EN DÓLARES AMERICANOS)													
DEL 16 AL 22 DE MAYO DEL 2022													Anexo: 08
FECHA	N° FACTURA	CLIENTE	VENTAS		IVA 12%	ANTICIPO DE RET EN LA FUENTE		ANTICIPO RETENCIÓN DE IVA		FORMA DE PAGO			TOTAL
			12%	0%		%	VALOR	%	VALOR	Caja	Banco	Crédito	
21-May-22	001-011-000065946	CONSUMIDOR FINAL	116.06		13.93					129.99			129.99
21-May-22	001-011-000065947	CONSUMIDOR FINAL	195.90		23.51					219.40			219.40
21-May-22	001-011-000065948	CONSUMIDOR FINAL	502.80		60.34					563.14			563.14
21-May-22	001-011-000065949	CONSUMIDOR FINAL	9.87		1.18					11.05			11.05
21-May-22	001-011-000065950	CONSUMIDOR FINAL	430.57		51.67					482.24			482.24
21-May-22	001-011-000065951	CONSUMIDOR FINAL	141.01		16.92					157.93			157.93
21-May-22	001-011-000065952	CONSUMIDOR FINAL	1,554.58		186.55					1,741.13			1,741.13
21-May-22	001-011-000065953	CONSUMIDOR FINAL	95.13		11.42					106.55			106.55
21-May-22	001-011-000065954	CONSUMIDOR FINAL	1,614.16		193.70					1,807.86			1,807.86
21-May-22	001-011-000065955	CONSUMIDOR FINAL	86.91		10.43					97.33			97.33
21-May-22	001-011-000065956	CONSUMIDOR FINAL	28.35		3.40					31.76			31.76
21-May-22	001-011-000065957	CONSUMIDOR FINAL	7.77		0.93					8.70			8.70
21-May-22	001-011-000065958	CONSUMIDOR FINAL	11.70		1.40					13.10			13.10
21-May-22	001-011-000065959	CONSUMIDOR FINAL	202.50		24.30					226.80			226.80
21-May-22	001-011-000065960	CONSUMIDOR FINAL	353.57		42.43					396.00			396.00
21-May-22	001-011-000065961	CONSUMIDOR FINAL	530.36		63.64					594.00			594.00
21-May-22	001-011-000065962	CONSUMIDOR FINAL	24.24		2.91					27.15			27.15
21-May-22	001-011-000065963	CONSUMIDOR FINAL	24.77		2.97					27.74			27.74
21-May-22	001-011-000065964	CONSUMIDOR FINAL	66.98		8.04					75.01			75.01
21-May-22	001-011-000065965	CONSUMIDOR FINAL	93.05		11.17					104.22			104.22

EMPRESA COMERCIAL "OROCENTRO"													
LIBRO AUXILIAR DE VENTAS													
(EXPRESADO EN DÓLARES AMERICANOS)													
DEL 16 AL 22 DE MAYO DEL 2022													Anexo: 08
FECHA	N° FACTURA	CLIENTE	VENTAS		IVA 12%	ANTICIPO DE RET EN LA FUENTE		ANTICIPO RETENCIÓN DE IVA		FORMA DE PAGO			TOTAL
			12%	0%		%	VALOR	%	VALOR	Caja	Banco	Crédito	
21-May-22	001-011-000065966	CONSUMIDOR FINAL	40.89		4.91					45.80			45.80
21-May-22	001-011-000065967	CONSUMIDOR FINAL	32.20		3.86					36.07			36.07
22-May-22	001-011-000065968	CONSUMIDOR FINAL	83.21		9.99					93.20			93.20
22-May-22	001-011-000065969	CONSUMIDOR FINAL	9.73		1.17					10.90			10.90
22-May-22	001-011-000065970	CONSUMIDOR FINAL	21.01		2.52					23.54			23.54
22-May-22	001-011-000065971	CONSUMIDOR FINAL	4.24		0.51					4.75			4.75
22-May-22	001-011-000065972	CONSUMIDOR FINAL	38.52		4.62					43.14			43.14
22-May-22	001-011-000065973	CONSUMIDOR FINAL	11.21		1.34					12.55			12.55
22-May-22	001-011-000065974	CONSUMIDOR FINAL	290.10		34.81					324.91			324.91
22-May-22	001-011-000065975	CONSUMIDOR FINAL	13.70		1.64					15.35			15.35
22-May-22	001-011-000065976	CONSUMIDOR FINAL	163.08		19.57					182.65			182.65
22-May-22	001-011-000065977	CONSUMIDOR FINAL	25.63		3.08					28.71			28.71
22-May-22	001-011-000065978	CONSUMIDOR FINAL	1.79		0.22					2.01			2.01
22-May-22	001-011-000065979	CONSUMIDOR FINAL	35.61		4.27					39.88			39.88
22-May-22	001-011-000065980	CONSUMIDOR FINAL	15.43		1.85					17.28			17.28
22-May-22	001-011-000065981	CONSUMIDOR FINAL	55.46		6.66					62.12			62.12
22-May-22	001-011-000065982	CONSUMIDOR FINAL	36.34		4.36					40.70			40.70
22-May-22	001-011-000065983	CONSUMIDOR FINAL	164.93		19.79					184.72			184.72
22-May-22	001-011-000065984	CONSUMIDOR FINAL	55.95		6.71					62.67			62.67
22-May-22	001-011-000065985	CONSUMIDOR FINAL	1,125.97		135.12					1,261.09			1,261.09

EMPRESA COMERCIAL "OROCENTRO"													
LIBRO AUXILIAR DE VENTAS													
(EXPRESADO EN DÓLARES AMERICANOS)													
DEL 16 AL 22 DE MAYO DEL 2022												Anexo: 08	
FECHA	N° FACTURA	CLIENTE	VENTAS		IVA 12%	ANTICIPO DE RET EN LA FUENTE		ANTICIPO RETENCIÓN DE IVA		FORMA DE PAGO			TOTAL
			12%	0%		%	VALOR	%	VALOR	Caja	Banco	Crédito	
22-May-22	001-011-000065986	CONSUMIDOR FINAL	17.08		2.05					19.13			19.13
22-May-22	001-011-000065987	CONSUMIDOR FINAL	17.49		2.10					19.59			19.59
22-May-22	001-011-000065988	CONSUMIDOR FINAL	6.61		0.79					7.40			7.40
22-May-22	001-011-000065989	CONSUMIDOR FINAL	152.15		18.26					170.40			170.40
22-May-22	001-011-000065990	CONSUMIDOR FINAL	6.71		0.80					7.51			7.51
22-May-22	001-011-000065991	CONSUMIDOR FINAL	59.76		7.17					66.93			66.93
22-May-22	001-011-000065992	CONSUMIDOR FINAL	25.90		3.11					29.00			29.00
22-May-22	001-011-000065993	CONSUMIDOR FINAL	7.49		0.90					8.39			8.39
22-May-22	001-011-000065994	CONSUMIDOR FINAL	31.09		3.73					34.82			34.82
22-May-22	001-011-000065995	CONSUMIDOR FINAL	34.81		4.18					38.99			38.99
22-May-22	001-011-000065996	CONSUMIDOR FINAL	9.65		1.16					10.80			10.80
22-May-22	001-011-000065997	CONSUMIDOR FINAL	129.02		15.48					144.50			144.50
22-May-22	001-011-000065998	CONSUMIDOR FINAL	24.63		2.96					27.58			27.58
22-May-22	001-011-000065999	CONSUMIDOR FINAL	10.93		1.31					12.24			12.24
22-May-22	001-011-000066000	CONSUMIDOR FINAL	17.46		2.10					19.55			19.55
22-May-22	001-011-000066001	CONSUMIDOR FINAL	23.57		2.83					26.40			26.40
Total			19,769.36	-	2,372.32	-	1.35	-	2.78	22,031.67	-	105.87	22,137.54

RESUMEN

Fecha	Código	Detalle	Parcial	Debe	Haber
22/04/2022		XX			
	1.01.01	Efectivo y sus equivalentes del efectivo			
	1.01.01.01	Caja		22,031.67	
	1.01.02	Cuentas y doctos. por cobrar			
	1.01.02.01	Cuentas por cobrar clientes		105.87	
	1.01.02.01.29	Galo Alexander Erreyes Soto	23.37		
	1.01.02.01.07	Corporación Minera Miranda Minermir S.A	82.49		
	1.01.05.02	Crédito tributario a favor de la empresa (IVA)		2.78	
	1.01.05.02.01	Anticipo IVA retenido 30%	2.78		
	1.01.05.03	Crédito tributario a favor de la empresa (IR)		1.35	
	1.01.05.03.02	Anticipo retención fuente 1,75%	1.35		
	4.01.01.01.	Ventas			19,769.36
	4.01.01.01.02	Ventas 12%	19,769.36		
	2.01.03	Obligaciones con la administración tributaria			
	2.01.03.01	IVA ventas			2,372.32
		P/r Las ventas de la semana del 16 al 22 de Mayo del 2022 (Anexo N° 08).			
		SUMAN		22,141.68	22,141.68

EMPRESA COMERCIAL "OROCENTRO"													
LIBRO AUXILIAR DE VENTAS													
(EXPRESADO EN DÓLARES AMERICANOS)													
DEL 23 AL 29 DE MAYO DEL 2022												Anexo: 09	
FECHA	N° FACTURA	CLIENTE	VENTAS		IVA 12%	ANTICIPO DE RET EN LA FUENTE		ANTICIPO RETENCIÓN DE IVA		FORMA DE PAGO			TOTAL
			12%	0%		%	VALOR	%	VALOR	Caja	Banco	Crédito	
23-May-22	001-011-000066002	CONSUMIDOR FINAL	12.29		1.47					13.76			13.76
23-May-22	001-011-000066003	CONSUMIDOR FINAL	18.59		2.23					20.82			20.82
23-May-22	001-011-000066004	CONSUMIDOR FINAL	65.00		7.80					72.80			72.80
23-May-22	001-011-000066005	CONSUMIDOR FINAL	252.45		30.29					282.74			282.74
23-May-22	001-011-000066006	CONSUMIDOR FINAL	217.80		26.14					243.94			243.94
23-May-22	001-011-000066007	CONSUMIDOR FINAL	130.10		15.61					145.72			145.72
23-May-22	001-011-000066008	CONSUMIDOR FINAL	53.62		6.43					60.05			60.05
23-May-22	001-011-000066009	CONSUMIDOR FINAL	5.31		0.64					5.95			5.95
23-May-22	001-011-000066010	CONSUMIDOR FINAL	24.62		2.95					27.58			27.58
23-May-22	001-011-000066011	CONSUMIDOR FINAL	69.69		8.36					78.06			78.06
23-May-22	001-011-000066012	CONSUMIDOR FINAL	44.53		5.34					49.87			49.87
23-May-22	001-011-000066013	CONSUMIDOR FINAL	51.27		6.15					57.42			57.42
23-May-22	001-011-000066014	CONSUMIDOR FINAL	221.43		26.57					248.00			248.00
23-May-22	001-011-000066015	CONSUMIDOR FINAL	61.39		7.37					68.75			68.75
23-May-22	001-011-000066016	CONSUMIDOR FINAL	113.53		13.62					127.16			127.16
23-May-22	001-011-000066017	CONSUMIDOR FINAL	60.74		7.29					68.02			68.02
23-May-22	001-011-000066018	CONSUMIDOR FINAL	77.17		9.26					86.44			86.44
23-May-22	001-011-000066019	CONSUMIDOR FINAL	170.96		20.52					191.48			191.48
23-May-22	001-011-000066020	CONSUMIDOR FINAL	8.50		1.02					9.52			9.52
23-May-22	001-011-000066021	CONSUMIDOR FINAL	17.31		2.08					19.39			19.39

EMPRESA COMERCIAL "OROCENTRO"													
LIBRO AUXILIAR DE VENTAS													
(EXPRESADO EN DÓLARES AMERICANOS)													
DEL 23 AL 29 DE MAYO DEL 2022													Anexo: 09
FECHA	N° FACTURA	CLIENTE	VENTAS		IVA 12%	ANTICIPO DE RET EN LA FUENTE		ANTICIPO RETENCIÓN DE IVA		FORMA DE PAGO			TOTAL
			12%	0%		%	VALOR	%	VALOR	Caja	Banco	Crédito	
23-May-22	001-011-000066022	CONSUMIDOR FINAL	26.47		3.18					29.64			29.64
23-May-22	001-011-000066023	CONSUMIDOR FINAL	30.62		3.67					34.29			34.29
23-May-22	001-011-000066024	CONSUMIDOR FINAL	17.47		2.10					19.57			19.57
23-May-22	001-011-000066025	CONSUMIDOR FINAL	190.71		22.89					213.60			213.60
23-May-22	001-011-000066026	CONSUMIDOR FINAL	8.26		0.99					9.25			9.25
23-May-22	001-011-000066027	CONSUMIDOR FINAL	131.49		15.78					147.27			147.27
24-May-22	001-011-000066028	CONSUMIDOR FINAL	123.97		14.88					138.84			138.84
24-May-22	001-011-000066029	CONSUMIDOR FINAL	53.57		6.43					59.99			59.99
24-May-22	001-011-000066030	CONSUMIDOR FINAL	19.06		2.29					21.34			21.34
24-May-22	001-011-000066031	CONSUMIDOR FINAL	28.51		3.42					31.94			31.94
24-May-22	001-011-000066032	CONSUMIDOR FINAL	142.96		17.16					160.12			160.12
24-May-22	001-011-000066033	CONSUMIDOR FINAL	174.11		20.89					195.00			195.00
24-May-22	001-011-000066034	CONSUMIDOR FINAL	18.13		2.18					20.31			20.31
24-May-22	001-011-000066034	CORPORACIÓN MINERA MIRANDA MINERMIR S.A	19.27		2.31	1.75%	0.34	30%	0.69			20.55	20.55
24-May-22	001-011-000066035	CONSUMIDOR FINAL	63.36		7.60					70.97			70.97
24-May-22	001-011-000066036	CONSUMIDOR FINAL	73.01		8.76					81.77			81.77
24-May-22	001-011-000066037	CONSUMIDOR FINAL	5.98		0.72					6.70			6.70
24-May-22	001-011-000066038	CONSUMIDOR FINAL	83.38		10.01					93.38			93.38
24-May-22	001-011-000066039	CONSUMIDOR FINAL	25.95		3.11					29.06			29.06
24-May-22	001-011-000066040	CONSUMIDOR FINAL	25.69		3.08					28.77			28.77

EMPRESA COMERCIAL "OROCENTRO"													
LIBRO AUXILIAR DE VENTAS													
(EXPRESADO EN DÓLARES AMERICANOS)													
DEL 23 AL 29 DE MAYO DEL 2022												Anexo: 09	
FECHA	N° FACTURA	CLIENTE	VENTAS		IVA 12%	ANTICIPO DE RET EN LA FUENTE		ANTICIPO RETENCIÓN DE IVA		FORMA DE PAGO			TOTAL
			12%	0%		%	VALOR	%	VALOR	Caja	Banco	Crédito	
24-May-22	001-011-000066041	CONSUMIDOR FINAL	14.66		1.76					16.42			16.42
24-May-22	001-011-000066042	CONSUMIDOR FINAL	22.10		2.65					24.75			24.75
24-May-22	001-011-000066043	CONSUMIDOR FINAL	87.00		10.44					97.44			97.44
24-May-22	001-011-000066044	CONSUMIDOR FINAL	261.97		31.44					293.41			293.41
24-May-22	001-011-000066045	CONSUMIDOR FINAL	11.51		1.38					12.89			12.89
24-May-22	001-011-000066046	CONSUMIDOR FINAL	17.97		2.16					20.12			20.12
24-May-22	001-011-000066047	CONSUMIDOR FINAL	29.56		3.55					33.11			33.11
24-May-22	001-011-000066048	CONSUMIDOR FINAL	88.34		10.60					98.94			98.94
24-May-22	001-011-000066049	CONSUMIDOR FINAL	25.25		3.03					28.28			28.28
24-May-22	001-011-000066050	CONSUMIDOR FINAL	11.32		1.36					12.68			12.68
24-May-22	001-011-000066051	CONSUMIDOR FINAL	47.01		5.64					52.66			52.66
24-May-22	001-011-000066052	CONSUMIDOR FINAL	63.12		7.57					70.69			70.69
24-May-22	001-011-000066053	CONSUMIDOR FINAL	8.37		1.00					9.37			9.37
25-May-22	001-011-000066054	CONSUMIDOR FINAL	49.18		5.90					55.09			55.09
25-May-22	001-011-000066055	CONSUMIDOR FINAL	44.97		5.40					50.36			50.36
25-May-22	001-011-000066056	CONSUMIDOR FINAL	341.25		40.95					382.20			382.20
25-May-22	001-011-000066057	CONSUMIDOR FINAL	35.02		4.20					39.22			39.22
25-May-22	001-011-000066058	CONSUMIDOR FINAL	173.99		20.88					194.87			194.87
25-May-22	001-011-000066059	CONSUMIDOR FINAL	55.54		6.66					62.20			62.20
25-May-22	001-011-000066060	CONSUMIDOR FINAL	847.36		101.68					949.04			949.04

EMPRESA COMERCIAL "OROCENTRO"													
LIBRO AUXILIAR DE VENTAS													
(EXPRESADO EN DÓLARES AMERICANOS)													
DEL 23 AL 29 DE MAYO DEL 2022												Anexo: 09	
FECHA	N° FACTURA	CLIENTE	VENTAS		IVA 12%	ANTICIPO DE RET EN LA FUENTE		ANTICIPO RETENCIÓN DE IVA		FORMA DE PAGO			TOTAL
			12%	0%		%	VALOR	%	VALOR	Caja	Banco	Crédito	
25-May-22	001-011-000066061	CONSUMIDOR FINAL	107.06		12.85					119.90			119.90
25-May-22	001-011-000066062	CONSUMIDOR FINAL	92.27		11.07					103.35			103.35
25-May-22	001-011-000066063	CONSUMIDOR FINAL	16.80		2.02					18.81			18.81
25-May-22	001-011-000066064	CONSUMIDOR FINAL	21.40		2.57					23.97			23.97
25-May-22	001-011-000066065	CONSUMIDOR FINAL	1,690.00		202.80					1,892.80			1,892.80
25-May-22	001-011-000066066	CONSUMIDOR FINAL	476.11		57.13					533.24			533.24
25-May-22	001-011-000066067	CONSUMIDOR FINAL	209.14		25.10					234.24			234.24
25-May-22	001-011-000066068	CONSUMIDOR FINAL	192.22		23.07					215.28			215.28
25-May-22	001-011-000066069	CONSUMIDOR FINAL	16.08		1.93					18.01			18.01
25-May-22	001-011-000066070	CONSUMIDOR FINAL	43.50		5.22					48.72			48.72
25-May-22	001-011-000066071	CONSUMIDOR FINAL	69.83		8.38					78.21			78.21
25-May-22	001-011-000066072	CONSUMIDOR FINAL	53.33		6.40					59.73			59.73
25-May-22	001-011-000066073	CONSUMIDOR FINAL	135.61		16.27					151.88			151.88
25-May-22	001-011-000066074	CONSUMIDOR FINAL	6.85		0.82					7.68			7.68
25-May-22	001-011-000066075	CONSUMIDOR FINAL	15.18		1.82					17.01			17.01
25-May-22	001-011-000066076	CONSUMIDOR FINAL	40.53		4.86					45.40			45.40
25-May-22	001-011-000066077	CONSUMIDOR FINAL	8.92		1.07					9.99			9.99
25-May-22	001-011-000066078	CONSUMIDOR FINAL	23.26		2.79					26.05			26.05
25-May-22	001-011-000066079	CONSUMIDOR FINAL	101.92		12.23					114.15			114.15
25-May-22	001-011-000066080	CONSUMIDOR FINAL	53.18		6.38					59.56			59.56

EMPRESA COMERCIAL "OROCENTRO"													
LIBRO AUXILIAR DE VENTAS													
(EXPRESADO EN DÓLARES AMERICANOS)													
DEL 23 AL 29 DE MAYO DEL 2022													Anexo: 09
FECHA	N° FACTURA	CLIENTE	VENTAS		IVA 12%	ANTICIPO DE RET EN LA FUENTE		ANTICIPO RETENCIÓN DE IVA		FORMA DE PAGO			TOTAL
			12%	0%		%	VALOR	%	VALOR	Caja	Banco	Crédito	
25-May-22	001-011-000066081	CONSUMIDOR FINAL	6.54		0.78					7.32			7.32
25-May-22	001-011-000066082	CONSUMIDOR FINAL	5.80		0.70					6.49			6.49
25-May-22	001-011-000066083	CONSUMIDOR FINAL	11.78		1.41					13.19			13.19
25-May-22	001-011-000066084	CONSUMIDOR FINAL	53.63		6.44					60.06			60.06
25-May-22	001-011-000066085	CONSUMIDOR FINAL	7.42		0.89					8.31			8.31
25-May-22	001-011-000066086	CONSUMIDOR FINAL	19.73		2.37					22.10			22.10
25-May-22	001-011-000066087	CONSUMIDOR FINAL	14.33		1.72					16.05			16.05
25-May-22	001-011-000066088	CONSUMIDOR FINAL	99.92		11.99					111.91			111.91
25-May-22	001-011-000066089	CONSUMIDOR FINAL	25.70		3.08					28.79			28.79
25-May-22	001-011-000066090	CONSUMIDOR FINAL	16.87		2.02					18.90			18.90
25-May-22	001-011-000066091	CONSUMIDOR FINAL	68.04		8.17					76.21			76.21
25-May-22	001-011-000066092	CONSUMIDOR FINAL	6.83		0.82					7.64			7.64
25-May-22	001-011-000066093	CONSUMIDOR FINAL	9.11		1.09					10.21			10.21
25-May-22	001-011-000066094	CONSUMIDOR FINAL	89.49		10.74					100.23			100.23
25-May-22	001-011-000066095	CONSUMIDOR FINAL	21.18		2.54					23.72			23.72
25-May-22	001-011-000066096	CONSUMIDOR FINAL	130.00		15.60					145.60			145.60
25-May-22	001-011-000066097	CONSUMIDOR FINAL	69.02		8.28					77.30			77.30
25-May-22	001-011-000066098	CONSUMIDOR FINAL	13.91		1.67					15.58			15.58
25-May-22	001-011-000066099	CONSUMIDOR FINAL	9.44		1.13					10.57			10.57
25-May-22	001-011-000066100	CONSUMIDOR FINAL	16.25		1.95					18.20			18.20

EMPRESA COMERCIAL "OROCENTRO"													
LIBRO AUXILIAR DE VENTAS													
(EXPRESADO EN DÓLARES AMERICANOS)													
DEL 23 AL 29 DE MAYO DEL 2022												Anexo: 09	
FECHA	N° FACTURA	CLIENTE	VENTAS		IVA 12%	ANTICIPO DE RET EN LA FUENTE		ANTICIPO RETENCIÓN DE IVA		FORMA DE PAGO			TOTAL
			12%	0%		%	VALOR	%	VALOR	Caja	Banco	Crédito	
26-May-22	001-011-000066101	CONSUMIDOR FINAL	42.02		5.04					47.07			47.07
26-May-22	001-011-000066102	CONSUMIDOR FINAL	11.82		1.42					13.24			13.24
26-May-22	001-011-000066103	CONSUMIDOR FINAL	24.47		2.94					27.40			27.40
26-May-22	001-011-000066104	CONSUMIDOR FINAL	495.74		59.49					555.23			555.23
26-May-22	001-011-000066105	CONSUMIDOR FINAL	34.63		4.16					38.78			38.78
26-May-22	001-011-000066106	CONSUMIDOR FINAL	1,302.87		156.34					1,459.22			1,459.22
26-May-22	001-011-000066107	CONSUMIDOR FINAL	730.75		87.69					818.44			818.44
26-May-22	001-011-000066108	CONSUMIDOR FINAL	47.27		5.67					52.94			52.94
26-May-22	001-011-000066109	CONSUMIDOR FINAL	333.63		40.04					373.67			373.67
26-May-22	001-011-000066110	CONSUMIDOR FINAL	89.77		10.77					100.54			100.54
26-May-22	001-011-000066111	CONSUMIDOR FINAL	294.74		35.37					330.10			330.10
26-May-22	001-011-000066112	CONSUMIDOR FINAL	71.73		8.61					80.34			80.34
26-May-22	001-011-000066113	LOAYZA SÁNCHEZ JACOBO MARTÍN		22.00						22.00			22.00
26-May-22	001-011-000066113	CONSUMIDOR FINAL	12.90		1.55					14.44			14.44
26-May-22	001-011-000066114	CONSUMIDOR FINAL	57.17		6.86					64.03			64.03
26-May-22	001-011-000066115	CONSUMIDOR FINAL	8.93		1.07					10.00			10.00
26-May-22	001-011-000066116	CONSUMIDOR FINAL	10.48		1.26					11.74			11.74
26-May-22	001-011-000066117	CONSUMIDOR FINAL	6.25		0.75					7.00			7.00
26-May-22	001-011-000066118	CONSUMIDOR FINAL	74.91		8.99					83.90			83.90
26-May-22	001-011-000066119	CONSUMIDOR FINAL	11.36		1.36					12.73			12.73

EMPRESA COMERCIAL "OROCENTRO"													
LIBRO AUXILIAR DE VENTAS													
(EXPRESADO EN DÓLARES AMERICANOS)													
DEL 23 AL 29 DE MAYO DEL 2022												Anexo: 09	
FECHA	N° FACTURA	CLIENTE	VENTAS		IVA 12%	ANTICIPO DE RET EN LA FUENTE		ANTICIPO RETENCIÓN DE IVA		FORMA DE PAGO			TOTAL
			12%	0%		%	VALOR	%	VALOR	Caja	Banco	Crédito	
26-May-22	001-011-000066120	CONSUMIDOR FINAL	3.79		0.45					4.24			4.24
26-May-22	001-011-000066121	CONSUMIDOR FINAL	111.18		13.34					124.52			124.52
26-May-22	001-011-000066122	CONSUMIDOR FINAL	10.86		1.30					12.16			12.16
26-May-22	001-011-000066123	CONSUMIDOR FINAL	17.86		2.14					20.01			20.01
26-May-22	001-011-000066124	CONSUMIDOR FINAL	121.39		14.57					135.96			135.96
26-May-22	001-011-000066125	CONSUMIDOR FINAL	96.89		11.63					108.52			108.52
26-May-22	001-011-000066126	CONSUMIDOR FINAL	84.84		10.18					95.02			95.02
26-May-22	001-011-000066127	CONSUMIDOR FINAL	34.03		4.08					38.12			38.12
26-May-22	001-011-000066128	CONSUMIDOR FINAL	301.23		36.15					337.38			337.38
26-May-22	001-011-000066129	CONSUMIDOR FINAL	165.89		19.91					185.80			185.80
26-May-22	001-011-000066130	CONSUMIDOR FINAL	189.28		22.71					211.99			211.99
26-May-22	001-011-000066131	CONSUMIDOR FINAL	531.57		63.79					595.36			595.36
27-May-22	001-011-000066132	CONSUMIDOR FINAL	245.84		29.50					275.34			275.34
27-May-22	001-011-000066133	CONSUMIDOR FINAL	104.47		12.54					117.00			117.00
27-May-22	001-011-000066134	CONSUMIDOR FINAL	91.49		10.98					102.47			102.47
27-May-22	001-011-000066135	CONSUMIDOR FINAL	20.25		2.43					22.68			22.68
27-May-22	001-011-000066136	CONSUMIDOR FINAL	74.07		8.89					82.96			82.96
27-May-22	001-011-000066137	CONSUMIDOR FINAL	75.32		9.04					84.35			84.35
27-May-22	001-011-000066138	CONSUMIDOR FINAL	23.19		2.78					25.97			25.97
27-May-22	001-011-000066139	CONSUMIDOR FINAL	41.98		5.04					47.02			47.02

EMPRESA COMERCIAL "OROCENTRO"													
LIBRO AUXILIAR DE VENTAS													
(EXPRESADO EN DÓLARES AMERICANOS)													
DEL 23 AL 29 DE MAYO DEL 2022												Anexo: 09	
FECHA	N° FACTURA	CLIENTE	VENTAS		IVA 12%	ANTICIPO DE RET EN LA FUENTE		ANTICIPO RETENCIÓN DE IVA		FORMA DE PAGO			TOTAL
			12%	0%		%	VALOR	%	VALOR	Caja	Banco	Crédito	
27-May-22	001-011-000066140	CONSUMIDOR FINAL	93.81		11.26					105.06			105.06
27-May-22	001-011-000066141	CONSUMIDOR FINAL	7.45		0.89					8.34			8.34
27-May-22	001-011-000066142	CONSUMIDOR FINAL	33.45		4.01					37.46			37.46
27-May-22	001-011-000066143	CONSUMIDOR FINAL	5.76		0.69					6.45			6.45
27-May-22	001-011-000066144	CONSUMIDOR FINAL	9.46		1.14					10.60			10.60
27-May-22	001-011-000066145	CONSUMIDOR FINAL	14.92		1.79					16.71			16.71
27-May-22	001-011-000066146	CONSUMIDOR FINAL	115.84		13.90					129.75			129.75
27-May-22	001-011-000066147	CONSUMIDOR FINAL	13.04		1.56					14.60			14.60
27-May-22	001-011-000066148	CONSUMIDOR FINAL	13.50		1.62					15.12			15.12
27-May-22	001-011-000066149	YONATHAN BOLIVAR GONZÁLEZ RAMÓN	74.25		8.91					83.16			83.16
27-May-22	001-011-000066150	CONSUMIDOR FINAL	6.75		0.81					7.56			7.56
27-May-22	001-011-000066151	CONSUMIDOR FINAL	37.34		4.48					41.82			41.82
27-May-22	001-011-000066152	CONSUMIDOR FINAL	23.75		2.85					26.60			26.60
27-May-22	001-011-000066153	CONSUMIDOR FINAL	22.70		2.72					25.42			25.42
27-May-22	001-011-000066154	CONSUMIDOR FINAL	67.83		8.14					75.97			75.97
27-May-22	001-011-000066155	CONSUMIDOR FINAL	2.40		0.29					2.69			2.69
27-May-22	001-011-000066156	CONSUMIDOR FINAL	21.29		2.56					23.85			23.85
27-May-22	001-011-000066157	CONSUMIDOR FINAL	28.01		3.36					31.37			31.37
27-May-22	001-011-000066158	CONSUMIDOR FINAL	77.05		9.25					86.30			86.30
27-May-22	001-011-000066159	CONSUMIDOR FINAL	10.97		1.32					12.29			12.29

EMPRESA COMERCIAL "OROCENTRO"													
LIBRO AUXILIAR DE VENTAS													
(EXPRESADO EN DÓLARES AMERICANOS)													
DEL 23 AL 29 DE MAYO DEL 2022													Anexo: 09
FECHA	N° FACTURA	CLIENTE	VENTAS		IVA 12%	ANTICIPO DE RET EN LA FUENTE		ANTICIPO RETENCIÓN DE IVA		FORMA DE PAGO			TOTAL
			12%	0%		%	VALOR	%	VALOR	Caja	Banco	Crédito	
27-May-22	001-011-000066160	CONSUMIDOR FINAL	46.86		5.62					52.48			52.48
27-May-22	001-011-000066161	CONSUMIDOR FINAL	18.49		2.22					20.70			20.70
28-May-22	001-011-000066162	CONSUMIDOR FINAL	138.12		16.57					154.69			154.69
28-May-22	001-011-000066163	CONSUMIDOR FINAL	8.84		1.06					9.90			9.90
28-May-22	001-011-000066164	CONSUMIDOR FINAL	12.04		1.44					13.48			13.48
28-May-22	001-011-000066165	CONSUMIDOR FINAL	18.21		2.19					20.40			20.40
28-May-22	001-011-000066166	CONSUMIDOR FINAL	39.29		4.71					44.00			44.00
28-May-22	001-011-000066167	CONSUMIDOR FINAL	45.01		5.40					50.41			50.41
28-May-22	001-011-000066168	CONSUMIDOR FINAL	148.15		17.78					165.93			165.93
28-May-22	001-011-000066169	CONSUMIDOR FINAL	15.30		1.84					17.14			17.14
28-May-22	001-011-000066170	CONSUMIDOR FINAL	11.52		1.38					12.90			12.90
28-May-22	001-011-000066171	CONSUMIDOR FINAL	11.84		1.42					13.26			13.26
28-May-22	001-011-000066172	CONSUMIDOR FINAL	7.33		0.88					8.21			8.21
28-May-22	001-011-000066173	ING. CARLOS EFRAÍN MACAS PILLAJO	53.43		6.41							59.84	59.84
28-May-22	001-011-000066173	CONSUMIDOR FINAL	14.40		1.73					16.13			16.13
28-May-22	001-011-000066174	CONSUMIDOR FINAL	60.14		7.22					67.36			67.36
28-May-22	001-011-000066175	CONSUMIDOR FINAL	17.24		2.07					19.31			19.31
28-May-22	001-011-000066176	CONSUMIDOR FINAL	32.50		3.90					36.40			36.40
28-May-22	001-011-000066177	CONSUMIDOR FINAL	150.85		18.10					168.95			168.95
28-May-22	001-011-000066178	CONSUMIDOR FINAL	73.70		8.84					82.54			82.54

EMPRESA COMERCIAL "OROCENTRO"													
LIBRO AUXILIAR DE VENTAS													
(EXPRESADO EN DÓLARES AMERICANOS)													
DEL 23 AL 29 DE MAYO DEL 2022												Anexo: 09	
FECHA	N° FACTURA	CLIENTE	VENTAS		IVA 12%	ANTICIPO DE RET EN LA FUENTE		ANTICIPO RETENCIÓN DE IVA		FORMA DE PAGO			TOTAL
			12%	0%		%	VALOR	%	VALOR	Caja	Banco	Crédito	
28-May-22	001-011-000066179	CONSUMIDOR FINAL	156.05		18.73					174.78			174.78
28-May-22	001-011-000066180	CONSUMIDOR FINAL	44.60		5.35					49.95			49.95
28-May-22	001-011-000066181	CONSUMIDOR FINAL	726.13		87.14					813.26			813.26
28-May-22	001-011-000066182	CONSUMIDOR FINAL	104.04		12.48					116.52			116.52
28-May-22	001-011-000066183	CONSUMIDOR FINAL	227.94		27.35					255.30			255.30
29-May-22	001-011-000066184	CONSUMIDOR FINAL	256.62		30.79					287.41			287.41
29-May-22	001-011-000066185	CONSUMIDOR FINAL	6.24		0.75					6.99			6.99
29-May-22	001-011-000066186	CONSUMIDOR FINAL	18.58		2.23					20.81			20.81
29-May-22	001-011-000066187	CONSUMIDOR FINAL	10.56		1.27					11.82			11.82
29-May-22	001-011-000066188	CONSUMIDOR FINAL	78.10		9.37					87.47			87.47
29-May-22	001-011-000066189	CONSUMIDOR FINAL	11.22		1.35					12.57			12.57
29-May-22	001-011-000066190	CONSUMIDOR FINAL	53.49		6.42					59.91			59.91
29-May-22	001-011-000066191	CONSUMIDOR FINAL	28.94		3.47					32.41			32.41
29-May-22	001-011-000066192	CONSUMIDOR FINAL	136.63		16.40					153.03			153.03
29-May-22	001-011-000066193	CONSUMIDOR FINAL	21.53		2.58					24.11			24.11
29-May-22	001-011-000066194	CONSUMIDOR FINAL	93.09		11.17					104.26			104.26
29-May-22	001-011-000066195	CONSUMIDOR FINAL	56.82		6.82					63.64			63.64
29-May-22	001-011-000066196	CONSUMIDOR FINAL	12.73		1.53					14.25			14.25
29-May-22	001-011-000066197	CONSUMIDOR FINAL	21.63		2.60					24.23			24.23
Total			18,916.52	22.00	2,269.98	-	0.34	-	0.69	21,127.08	-	80.39	21,207.47

RESUMEN

Fecha	Código	Detalle	Parcial	Debe	Haber
29/04/2022		XX			
	1.01.01	Efectivo y sus equivalentes del efectivo			
	1.01.01.01	Caja		21,127.08	
	1.01.02	Cuentas y doctos. por cobrar			
	1.01.02.01	Cuentas por cobrar clientes		80.39	
	1.01.02.01.07	Corporación Minera Miranda Minermir S.A	20.55		
	1.01.02.01.30	Ing. Carlos Efraín Pilljo	59.84		
	1.01.05.02	Crédito tributario a favor de la empresa (IVA)		0.69	
	1.01.05.02.01	Anticipo IVA retenido 30%	0.69		
	1.01.05.03	Crédito tributario a favor de la empresa (IR)		0.34	
	1.01.05.03.02	Anticipo retención fuente 1,75%	0.34		
	4.01.01.01.	Ventas			18,938.52
	4.01.01.01.01	Ventas 0%	22.00		
	4.01.01.01.02	Ventas 12%	18,916.52		
	2.01.03	Obligaciones con la administración tributaria			
	2.01.03.01	IVA ventas			2,269.98
		P/r Las ventas de la semana del 23 al 29 de Mayo del 2022 (Anexo N° 09).			
		SUMAN		21,208.50	21,208.50

EMPRESA COMERCIAL "OROCENTRO"													
LIBRO AUXILIAR DE VENTAS													
(EXPRESADO EN DÓLARES AMERICANOS)													
DEL 30 AL31 DE MAYO DEL 2022													Anexo: 10
FECHA	N° FACTURA	CLIENTE	VENTAS		IVA 12%	ANTICIPO DE RET EN LA FUENTE		ANTICIPO RETENCIÓN DE IVA		FORMA DE PAGO			TOTAL
			12%	0%		%	VALOR	%	VALOR	Caja	Banco	Crédito	
30-May-22	001-011-000066198	CONSUMIDOR FINAL	58.28		6.99					65.27			65.27
30-May-22	001-011-000066199	CONSUMIDOR FINAL	117.55		14.11					131.65			131.65
30-May-22	001-011-000066200	CONSUMIDOR FINAL	44.43		5.33					49.77			49.77
30-May-22	001-011-000066201	CONSUMIDOR FINAL	13.82		1.66					15.48			15.48
30-May-22	001-011-000066202	JORGE VINICIO ROMAN ROMAN	40.85		4.90							45.75	45.75
30-May-22	001-011-000066203	CONSUMIDOR FINAL	16.80		2.02					18.81			18.81
30-May-22	001-011-000066204	CONSUMIDOR FINAL	141.91		17.03					158.94			158.94
30-May-22	001-011-000066205	CONSUMIDOR FINAL	70.54		8.46					79.00			79.00
30-May-22	001-011-000066206	CONSUMIDOR FINAL	202.68		24.32					227.00			227.00
30-May-22	001-011-000066207	CONSUMIDOR FINAL	36.60		4.39					41.00			41.00
30-May-22	001-011-000066208	CONSUMIDOR FINAL	116.25		13.95					130.20			130.20
30-May-22	001-011-000066209	CONSUMIDOR FINAL	47.58		5.71					53.29			53.29
30-May-22	001-011-000066210	CONSUMIDOR FINAL	16.80		2.02					18.81			18.81
30-May-22	001-011-000066211	CONSUMIDOR FINAL	1.16		0.14					1.30			1.30
30-May-22	001-011-000066212	CONSUMIDOR FINAL	84.76		10.17					94.93			94.93
30-May-22	001-011-000066213	CONSUMIDOR FINAL	274.07		32.89					306.96			306.96
30-May-22	001-011-000066214	CONSUMIDOR FINAL	18.88		2.27					21.14			21.14
30-May-22	001-011-000066215	CONSUMIDOR FINAL	137.34		16.48					153.82			153.82
30-May-22	001-011-000066216	CONSUMIDOR FINAL	35.80		4.30					40.10			40.10
30-May-22	001-011-000066217	CONSUMIDOR FINAL	13.42		1.61					15.03			15.03

EMPRESA COMERCIAL "OROCENTRO"													
LIBRO AUXILIAR DE VENTAS													
(EXPRESADO EN DÓLARES AMERICANOS)													
DEL 30 AL31 DE MAYO DEL 2022													Anexo: 10
FECHA	N° FACTURA	CLIENTE	VENTAS		IVA 12%	ANTICIPO DE RET EN LA FUENTE		ANTICIPO RETENCIÓN DE IVA		FORMA DE PAGO			TOTAL
			12%	0%		%	VALOR	%	VALOR	Caja	Banco	Crédito	
30-May-22	001-011-000066218	CONSUMIDOR FINAL	27.98		3.36					31.33			31.33
30-May-22	001-011-000066219	CONSUMIDOR FINAL	55.37		6.64					62.01			62.01
30-May-22	001-011-000066220	CONSUMIDOR FINAL	264.60		31.75					296.35			296.35
30-May-22	001-011-000066221	CONSUMIDOR FINAL	2.90		0.35					3.25			3.25
30-May-22	001-011-000066222	CONSUMIDOR FINAL	23.40		2.81					26.21			26.21
30-May-22	001-011-000066223	CONSUMIDOR FINAL	59.10		7.09					66.19			66.19
30-May-22	001-011-000066224	CONSUMIDOR FINAL	39.43		4.73					44.16			44.16
30-May-22	001-011-000066225	CONSUMIDOR FINAL	5.91		0.71					6.62			6.62
31-May-22	001-011-000066226	CONSUMIDOR FINAL	225.16		27.02					252.18			252.18
31-May-22	001-011-000066227	CONSUMIDOR FINAL	46.54		5.58					52.12			52.12
31-May-22	001-011-000066228	CONSUMIDOR FINAL	120.09		14.41					134.51			134.51
31-May-22	001-011-000066229	CONSUMIDOR FINAL	35.15		4.22					39.37			39.37
31-May-22	001-011-000066230	CONSUMIDOR FINAL	504.00		60.48					564.48			564.48
31-May-22	001-011-000066231	CONSUMIDOR FINAL	1,184.73		142.17					1,326.90			1,326.90
31-May-22	001-011-000066232	CONSUMIDOR FINAL	3.03		0.36					3.39			3.39
31-May-22	001-011-000066233	CONSUMIDOR FINAL	3.34		0.40					3.74			3.74
31-May-22	001-011-000066234	CONSUMIDOR FINAL	8.03		0.96					9.00			9.00
31-May-22	001-011-000066235	CONSUMIDOR FINAL	4.58		0.55					5.13			5.13
31-May-22	001-011-000066236	CONSUMIDOR FINAL	55.77		6.69					62.46			62.46
31-May-22	001-011-000066237	CONSUMIDOR FINAL	10.47		1.26					11.72			11.72

EMPRESA COMERCIAL "OROCENTRO"													
LIBRO AUXILIAR DE VENTAS													
(EXPRESADO EN DÓLARES AMERICANOS)													
DEL 30 AL31 DE MAYO DEL 2022													Anexo: 10
FECHA	N° FACTURA	CLIENTE	VENTAS		IVA 12%	ANTICIPO DE RET EN LA FUENTE		ANTICIPO RETENCIÓN DE IVA		FORMA DE PAGO			TOTAL
			12%	0%		%	VALOR	%	VALOR	Caja	Banco	Crédito	
31-May-22	001-011-000066238	CONSUMIDOR FINAL	351.43		42.17					393.60			393.60
31-May-22	001-011-000066239	CONSUMIDOR FINAL	47.45		5.69					53.14			53.14
31-May-22	001-011-000066240	CONSUMIDOR FINAL	9.54		1.15					10.69			10.69
31-May-22	001-011-000066241	CONSUMIDOR FINAL	637.88		76.55					714.43			714.43
31-May-22	001-011-000066242	CONSUMIDOR FINAL	51.75		6.21					57.96			57.96
31-May-22	001-011-000066243	CONSUMIDOR FINAL	29.41		3.53					32.93			32.93
31-May-22	001-011-000066244	CONSUMIDOR FINAL	76.35		9.16					85.51			85.51
31-May-22	001-011-000066245	LUIS ORLANDO TORRES SACA	229.31		27.52					256.82			256.82
31-May-22	001-011-000066246	CONSUMIDOR FINAL	355.19		42.62					397.81			397.81
31-May-22	001-011-000066247	CONSUMIDOR FINAL	43.74		5.25					48.99			48.99
31-May-22	001-011-000066248	CONSUMIDOR FINAL	790.60		94.87					885.47			885.47
31-May-22	001-011-000066249	CONSUMIDOR FINAL	89.49		10.74					100.23			100.23
31-May-22	001-011-000066250	CONSUMIDOR FINAL	258.53		31.02					289.55			289.55
31-May-22	001-011-000066251	CONSUMIDOR FINAL	18.05		2.17					20.22			20.22
31-May-22	001-011-000066252	CONSUMIDOR FINAL	517.06		62.05					579.11			579.11
31-May-22	001-011-000066253	CONSUMIDOR FINAL	189.80		22.78					212.58			212.58
31-May-22	001-011-000066254	CONSUMIDOR FINAL	642.72		77.13					719.85			719.85
31-May-22	001-011-000066255	CONSUMIDOR FINAL	118.51		14.22					132.73			132.73
31-May-22	001-011-000066256	CONSUMIDOR FINAL	18.35		2.20					20.55			20.55
31-May-22	001-011-000066257	CONSUMIDOR FINAL	2.68		0.32					3.00			3.00

EMPRESA COMERCIAL "OROCENTRO"													
LIBRO AUXILIAR DE VENTAS													
(EXPRESADO EN DÓLARES AMERICANOS)													
DEL 30 AL 31 DE MAYO DEL 2022													Anexo: 10
FECHA	N° FACTURA	CLIENTE	VENTAS		IVA 12%	ANTICIPO DE RET EN LA FUENTE		ANTICIPO RETENCIÓN DE IVA		FORMA DE PAGO			TOTAL
			12%	0%		%	VALOR	%	VALOR	Caja	Banco	Crédito	
31-May-22	001-011-000066258	CONSUMIDOR FINAL	4.15		0.50					4.64			4.64
31-May-22	001-011-000066259	CONSUMIDOR FINAL	10.79		1.29					12.08			12.08
31-May-22	001-011-000066260	CONSUMIDOR FINAL	4.37		0.52					4.89			4.89
Total			8,666.21	-	1,039.94	-	-	-	-	9,660.40	-	45.75	9,706.15

RESUMEN

Fecha	Código	Detalle	Parcial	Debe	Haber
31/04/2022		XX			
	1.01.01	Efectivo y sus equivalentes del efectivo			
	1.01.01.01	Caja		9,660.40	
	1.01.02	Cuentas y doctos. por cobrar			
	1.01.02.01	Cuentas por cobrar clientes		45.75	
	1.01.02.01.31	Jorge Vicio Roman Roman	45.75		
	4.01.01.01.	Ventas			8,666.21
	4.01.01.01.02	Ventas 12%	8,666.21		
	2.01.03	Obligaciones con la administración tributaria			
	2.01.03.01	IVA ventas			1,039.94
		P/r Las ventas de la semana del 30 al 31 de Mayo del 2022 (Anexo N° 10)			
SUMAN				9,706.15	9,706.15

EMPRESA COMERCIAL "OROCENTRO"													
LIBRO AUXILIAR DE VENTAS													
(EXPRESADO EN DÓLARES AMERICANOS)													
DEL 01 AL 05 DE JUNIO DEL 2022												Anexo: 11	
FECHA	N° FACTURA	CLIENTE	VENTAS		IVA 12%	ANTICIPO DE RET EN LA FUENTE		ANTICIPO RETENCIÓN DE IVA		FORMA DE PAGO			TOTAL
			12%	0%		%	VALOR	%	VALOR	Caja	Banco	Crédito	
1/06/2022	001-011-000066261	CONSUMIDOR FINAL	68.43		8.21					76.64			76.64
1/06/2022	001-011-000066262	CONSUMIDOR FINAL	90.14		10.82					100.96			100.96
1/06/2022	001-011-000066263	CONSUMIDOR FINAL	73.48		8.82					82.29			82.29
1/06/2022	001-011-000066264	CONSUMIDOR FINAL	29.76		3.57					33.33			33.33
1/06/2022	001-011-000066265	CONSUMIDOR FINAL	28.97		3.48					32.44			32.44
1/06/2022	001-011-000066266	CONSUMIDOR FINAL	18.83		2.26					21.09			21.09
1/06/2022	001-011-000066267	CONSUMIDOR FINAL	14.35		1.72					16.07			16.07
1/06/2022	001-011-000066268	CONSUMIDOR FINAL	10.62		1.27					11.90			11.90
1/06/2022	001-011-000066269	CONSUMIDOR FINAL	14.54		1.74					16.29			16.29
1/06/2022	001-011-000066270	CONSUMIDOR FINAL	18.51		2.22					20.73			20.73
1/06/2022	001-011-000066271	CONSUMIDOR FINAL	16.19		1.94					18.13			18.13
1/06/2022	001-011-000066272	CONSUMIDOR FINAL	35.27		4.23					39.50			39.50
1/06/2022	001-011-000066273	CONSUMIDOR FINAL	18.63		2.24					20.86			20.86
1/06/2022	001-011-000066274	CONSUMIDOR FINAL	7.97		0.96					8.93			8.93
1/06/2022	001-011-000066275	CONSUMIDOR FINAL	209.05		25.09					234.13			234.13
1/06/2022	001-011-000066276	CONSUMIDOR FINAL	24.23		2.91					27.14			27.14
1/06/2022	001-011-000066277	CONSUMIDOR FINAL	35.13		4.22					39.34			39.34

EMPRESA COMERCIAL "OROCENTRO"													
LIBRO AUXILIAR DE VENTAS													
(EXPRESADO EN DÓLARES AMERICANOS)													
DEL 01 AL 05 DE JUNIO DEL 2022													Anexo: 11
FECHA	N° FACTURA	CLIENTE	VENTAS		IVA 12%	ANTICIPO DE RET EN LA FUENTE		ANTICIPO RETENCIÓN DE IVA		FORMA DE PAGO			TOTAL
			12%	0%		%	VALOR	%	VALOR	Caja	Banco	Crédito	
1/06/2022	001-011-000066278	CONSUMIDOR FINAL	52.52		6.30					58.82			58.82
1/06/2022	001-011-000066279	CONSUMIDOR FINAL	4.81		0.58					5.39			5.39
1/06/2022	001-011-000066280	CONSUMIDOR FINAL	3.20		0.38					3.58			3.58
1/06/2022	001-011-000066281	CONSUMIDOR FINAL	28.57		3.43					32.00			32.00
1/06/2022	001-011-000066282	CONSUMIDOR FINAL	29.33		3.52					32.85			32.85
1/06/2022	001-011-000066283	CONSUMIDOR FINAL	114.30		13.72					128.01			128.01
1/06/2022	001-011-000066284	CONSUMIDOR FINAL	29.28		3.51					32.79			32.79
1/06/2022	001-011-000066285	CONSUMIDOR FINAL	38.42		4.61					43.02			43.02
1/06/2022	001-011-000066286	CONSUMIDOR FINAL	47.02		5.64					52.66			52.66
1/06/2022	001-011-000066287	BENITO DIONICIO LOAIZA BRAVO	108.23		12.99					121.22			121.22
1/06/2022	001-011-000066288	CONSUMIDOR FINAL	86.87		10.42					97.29			97.29
1/06/2022	001-011-000066289	CONSUMIDOR FINAL	77.04		9.24					86.28			86.28
1/06/2022	001-011-000066290	CONSUMIDOR FINAL	261.30		31.36					292.66			292.66
1/06/2022	001-011-000066291	CONSUMIDOR FINAL	339.69		40.76					380.45			380.45
1/06/2022	001-011-000066292	CONSUMIDOR FINAL	1,152.97		138.36					1,291.33			1,291.33
1/06/2022	001-011-000066293	CONSUMIDOR FINAL	327.09		39.25					366.34			366.34
1/06/2022	001-011-000066294	CONSUMIDOR FINAL	104.48		12.54					117.02			117.02

EMPRESA COMERCIAL "OROCENTRO"

LIBRO AUXILIAR DE VENTAS

(EXPRESADO EN DÓLARES AMERICANOS)

DEL 01 AL 05 DE JUNIO DEL 2022

Anexo: 11

FECHA	N° FACTURA	CLIENTE	VENTAS		IVA 12%	ANTICIPO DE RET EN LA FUENTE		ANTICIPO RETENCIÓN DE IVA		FORMA DE PAGO			TOTAL
			12%	0%		%	VALOR	%	VALOR	Caja	Banco	Crédito	
1/06/2022	001-011-000066295	CONSUMIDOR FINAL	399.46		47.94					447.39			447.39
1/06/2022	001-011-000066296	MIREYA JIMENA JARAMILLO ONA	15.49		1.86							17.35	17.35
1/06/2022	001-011-000066297	CONSUMIDOR FINAL	25.71		3.09					28.80			28.80
1/06/2022	001-011-000066298	CONSUMIDOR FINAL	18.41		2.21					20.62			20.62
1/06/2022	001-011-000066299	CONSUMIDOR FINAL	9.83		1.18					11.01			11.01
1/06/2022	001-011-000066300	CONSUMIDOR FINAL	5.36		0.64					6.00			6.00
1/06/2022	001-011-000066301	CONSUMIDOR FINAL	109.59		13.15					122.74			122.74
1/06/2022	001-011-000066302	CONSUMIDOR FINAL	29.74		3.57					33.31			33.31
1/06/2022	001-011-000066303	CONSUMIDOR FINAL	0.69		0.08					0.77			0.77
1/06/2022	001-011-000066304	CONSUMIDOR FINAL	12.55		1.51					14.05			14.05
1/06/2022	001-011-000066305	CONSUMIDOR FINAL	9.82		1.18					10.99			10.99
1/06/2022	001-011-000066306	JENIFER ROMERO PALTA	103.81		12.46					116.26			116.26
2/06/2022	001-011-000066307	CONSUMIDOR FINAL	8.16		0.98					9.14			9.14
2/06/2022	001-011-000066308	CONSUMIDOR FINAL	44.41		5.33					49.74			49.74
2/06/2022	001-011-000066309	CONSUMIDOR FINAL	213.97		25.68					239.64			239.64
2/06/2022	001-011-000066310	CONSUMIDOR FINAL	39.00		4.68					43.68			43.68
2/06/2022	001-011-000066311	CONSUMIDOR FINAL	31.33		3.76					35.09			35.09

EMPRESA COMERCIAL "OROCENTRO"

LIBRO AUXILIAR DE VENTAS

(EXPRESADO EN DÓLARES AMERICANOS)

DEL 01 AL 05 DE JUNIO DEL 2022

Anexo: 11

FECHA	N° FACTURA	CLIENTE	VENTAS		IVA 12%	ANTICIPO DE RET EN LA FUENTE		ANTICIPO RETENCIÓN DE IVA		FORMA DE PAGO			TOTAL
			12%	0%		%	VALOR	%	VALOR	Caja	Banco	Crédito	
2/06/2022	001-011-000066312	CONSUMIDOR FINAL	13.96		1.68					15.64			15.64
2/06/2022	001-011-000066313	CONSUMIDOR FINAL	5.52		0.66					6.18			6.18
2/06/2022	001-011-000066314	CONSUMIDOR FINAL	5.48		0.66					6.14			6.14
2/06/2022	001-011-000066315	CONSUMIDOR FINAL	9.10		1.09					10.19			10.19
2/06/2022	001-011-000066316	CONSUMIDOR FINAL	17.02		2.04					19.06			19.06
2/06/2022	001-011-000066317	CONSUMIDOR FINAL	0.94		0.11					1.05			1.05
2/06/2022	001-011-000066318	CONSUMIDOR FINAL	10.71		1.29					12.00			12.00
2/06/2022	001-011-000066319	CONSUMIDOR FINAL	12.50		1.50					14.00			14.00
2/06/2022	001-011-000066320	CONSUMIDOR FINAL	0.15		0.02					0.17			0.17
2/06/2022	001-011-000066321	CONSUMIDOR FINAL	4.79		0.57					5.36			5.36
2/06/2022	001-011-000066322	CONSUMIDOR FINAL	33.35		4.00					37.35			37.35
2/06/2022	001-011-000066323	CONSUMIDOR FINAL	1.16		0.14					1.30			1.30
2/06/2022	001-011-000066324	CONSUMIDOR FINAL	3.28		0.39					3.67			3.67
2/06/2022	001-011-000066325	CONSUMIDOR FINAL	1.03		0.12					1.15			1.15
2/06/2022	001-011-000066326	CONSUMIDOR FINAL	62.81		7.54					70.35			70.35
2/06/2022	001-011-000066327	CONSUMIDOR FINAL	1.80		0.22					2.02			2.02
2/06/2022	001-011-000066328	CONSUMIDOR FINAL	1.77		0.21					1.98			1.98

EMPRESA COMERCIAL "OROCENTRO"

LIBRO AUXILIAR DE VENTAS

(EXPRESADO EN DÓLARES AMERICANOS)

DEL 01 AL 05 DE JUNIO DEL 2022

Anexo: 11

FECHA	N° FACTURA	CLIENTE	VENTAS		IVA 12%	ANTICIPO DE RET EN LA FUENTE		ANTICIPO RETENCIÓN DE IVA		FORMA DE PAGO			TOTAL
			12%	0%		%	VALOR	%	VALOR	Caja	Banco	Crédito	
2/06/2022	001-011-000066329	CONSUMIDOR FINAL	10.43		1.25					11.68			11.68
2/06/2022	001-011-000066330	CONSUMIDOR FINAL	8.23		0.99					9.22			9.22
2/06/2022	001-011-000066331	CONSUMIDOR FINAL	1.17		0.14					1.31			1.31
2/06/2022	001-011-000066332	CONSUMIDOR FINAL	1.43		0.17					1.60			1.60
2/06/2022	001-011-000066333	CONSUMIDOR FINAL	800.86		96.10					896.97			896.97
2/06/2022	001-011-000066334	CONSUMIDOR FINAL	15.74		1.89					17.63			17.63
2/06/2022	001-011-000066335	CONSUMIDOR FINAL	26.92		3.23					30.15			30.15
2/06/2022	001-011-000066336	CONSUMIDOR FINAL	16.51		1.98					18.49			18.49
2/06/2022	001-011-000066337	CONSUMIDOR FINAL		47.55						47.55			47.55
2/06/2022	001-011-000066338	CONSUMIDOR FINAL	17.40		2.09					19.49			19.49
2/06/2022	001-011-000066339	CONSUMIDOR FINAL	20.80		2.50					23.30			23.30
2/06/2022	001-011-000066340	CONSUMIDOR FINAL	11.97		1.44					13.41			13.41
2/06/2022	001-011-000066341	CONSUMIDOR FINAL	5.70		0.68					6.38			6.38
2/06/2022	001-011-000066342	CONSUMIDOR FINAL	3.48		0.42					3.90			3.90
2/06/2022	001-011-000066343	CONSUMIDOR FINAL	8.16		0.98					9.14			9.14
2/06/2022	001-011-000066344	CONSUMIDOR FINAL	8.19		0.98					9.17			9.17
2/06/2022	001-011-000066345	CONSUMIDOR FINAL	3.64		0.44					4.08			4.08

EMPRESA COMERCIAL "OROCENTRO"													
LIBRO AUXILIAR DE VENTAS													
(EXPRESADO EN DÓLARES AMERICANOS)													
DEL 01 AL 05 DE JUNIO DEL 2022													Anexo: 11
FECHA	N° FACTURA	CLIENTE	VENTAS		IVA 12%	ANTICIPO DE RET EN LA FUENTE		ANTICIPO RETENCIÓN DE IVA		FORMA DE PAGO			TOTAL
			12%	0%		%	VALOR	%	VALOR	Caja	Banco	Crédito	
2/06/2022	001-011-000066346	CONSUMIDOR FINAL	6.58		0.79					7.37			7.37
2/06/2022	001-011-000066347	CONSUMIDOR FINAL	11.22		1.35					12.57			12.57
2/06/2022	001-011-000066348	CONSUMIDOR FINAL	7.62		0.91					8.53			8.53
2/06/2022	001-011-000066349	CONSUMIDOR FINAL	5.08		0.61					5.69			5.69
2/06/2022	001-011-000066350	CONSUMIDOR FINAL	6.69		0.80					7.49			7.49
2/06/2022	001-011-000066351	CONSUMIDOR FINAL	1.12		0.13					1.25			1.25
2/06/2022	001-011-000066352	CONSUMIDOR FINAL	13.41		1.61					15.02			15.02
2/06/2022	001-011-000066353	CONSUMIDOR FINAL	5.60		0.67					6.27			6.27
2/06/2022	001-011-000066354	DISEÑO FISCALIZACIÓN Y CONSTRUCCIÓN DIFICAD S.A	16.87	1.66	2.02	1.75%	0.30	30%	0.61	19.65			19.65
2/06/2022	001-011-000066355	CONSUMIDOR FINAL	18.84		2.26					21.10			21.10
3/06/2022	001-011-000066356	CONSUMIDOR FINAL	11.88		1.43					13.31			13.31
3/06/2022	001-011-000066357	CONSUMIDOR FINAL	3.36		0.40					3.76			3.76
3/06/2022	001-011-000066358	PREGRINA OCHOA	27.27		3.27					30.54			30.54
3/06/2022	001-011-000066359	CONSUMIDOR FINAL	42.06		5.05					47.11			47.11
3/06/2022	001-011-000066360	CONSUMIDOR FINAL	13.46		1.62					15.08			15.08
3/06/2022	001-011-000066361	CONSUMIDOR FINAL	2.18		0.26					2.44			2.44
3/06/2022	001-011-000066362	CONSUMIDOR FINAL	4.68		0.56					5.24			5.24

EMPRESA COMERCIAL "OROCENTRO"													
LIBRO AUXILIAR DE VENTAS													
(EXPRESADO EN DÓLARES AMERICANOS)													
DEL 01 AL 05 DE JUNIO DEL 2022													Anexo: 11
FECHA	N° FACTURA	CLIENTE	VENTAS		IVA 12%	ANTICIPO DE RET EN LA FUENTE		ANTICIPO RETENCIÓN DE IVA		FORMA DE PAGO			TOTAL
			12%	0%		%	VALOR	%	VALOR	Caja	Banco	Crédito	
3/06/2022	001-011-000066363	CONSUMIDOR FINAL	0.46		0.06					0.52			0.52
3/06/2022	001-011-000066364	CONSUMIDOR FINAL	12.68		1.52					14.20			14.20
3/06/2022	001-011-000066365	CONSUMIDOR FINAL	0.87		0.10					0.97			0.97
3/06/2022	001-011-000066366	CONSUMIDOR FINAL	66.79		8.01					74.80			74.80
3/06/2022	001-011-000066367	CONSUMIDOR FINAL	2.50		0.30					2.80			2.80
3/06/2022	001-011-000066368	CONSUMIDOR FINAL	1.58		0.19					1.77			1.77
3/06/2022	001-011-000066369	CONSUMIDOR FINAL	1.90		0.23					2.13			2.13
3/06/2022	001-011-000066370	CONSUMIDOR FINAL	2.18		0.26					2.44			2.44
3/06/2022	001-011-000066371	CONSUMIDOR FINAL	1.96		0.24					2.20			2.20
4/06/2022	001-011-000066372	CONSUMIDOR FINAL	3.22		0.39					3.61			3.61
4/06/2022	001-011-000066373	CONSUMIDOR FINAL	0.36		0.04					0.40			0.40
4/06/2022	001-011-000066374	CONSUMIDOR FINAL	46.09		5.53					51.62			51.62
4/06/2022	001-011-000066375	CONSUMIDOR FINAL	24.73		2.97					27.69			27.69
4/06/2022	001-011-000066376	CONSUMIDOR FINAL	8.18		0.98					9.16			9.16
4/06/2022	001-011-000066377	CONSUMIDOR FINAL	22.40		2.69					25.08			25.08
4/06/2022	001-011-000066378	NELLY ROMERO	1.21		0.15					1.35			1.35
4/06/2022	001-011-000066379	CONSUMIDOR FINAL	18.45		2.21					20.66			20.66

EMPRESA COMERCIAL "OROCENTRO"

LIBRO AUXILIAR DE VENTAS

(EXPRESADO EN DÓLARES AMERICANOS)

DEL 01 AL 05 DE JUNIO DEL 2022

Anexo: 11

FECHA	N° FACTURA	CLIENTE	VENTAS		IVA 12%	ANTICIPO DE RET EN LA FUENTE		ANTICIPO RETENCIÓN DE IVA		FORMA DE PAGO			TOTAL
			12%	0%		%	VALOR	%	VALOR	Caja	Banco	Crédito	
4/06/2022	001-011-000066380	CONSUMIDOR FINAL	49.76		5.97					55.74			55.74
4/06/2022	001-011-000066381	CONSUMIDOR FINAL	25.30		3.04					28.33			28.33
4/06/2022	001-011-000066382	CONSUMIDOR FINAL	46.57		5.59					52.15			52.15
4/06/2022	001-011-000066383	CONSUMIDOR FINAL	33.72		4.05					37.77			37.77
4/06/2022	001-011-000066384	CONSUMIDOR FINAL	9.87		1.18					11.05			11.05
4/06/2022	001-011-000066385	CONSUMIDOR FINAL	64.61		7.75					72.36			72.36
4/06/2022	001-011-000066386	CONSUMIDOR FINAL	10.45		1.25					11.71			11.71
4/06/2022	001-011-000066387	CONSUMIDOR FINAL	3.51		0.42					3.93			3.93
4/06/2022	001-011-000066388	CONSUMIDOR FINAL	10.54		1.27					11.81			11.81
4/06/2022	001-011-000066389	CONSUMIDOR FINAL	4.79		0.57					5.36			5.36
4/06/2022	001-011-000066390	CONSUMIDOR FINAL	35.71		4.29					39.99			39.99
4/06/2022	001-011-000066391	CONSUMIDOR FINAL	4.45		0.53					4.98			4.98
4/06/2022	001-011-000066392	CONSUMIDOR FINAL	3.43		0.41					3.84			3.84
4/06/2022	001-011-000066393	CONSUMIDOR FINAL	10.56		1.27					11.82			11.82
4/06/2022	001-011-000066394	CONSUMIDOR FINAL	21.63		2.60					24.23			24.23
4/06/2022	001-011-000066395	CONSUMIDOR FINAL	198.53		23.82					222.35			222.35
4/06/2022	001-011-000066396	SORAYA MONTOYA	29.96		3.59					33.55			33.55

EMPRESA COMERCIAL "OROCENTRO"

LIBRO AUXILIAR DE VENTAS

(EXPRESADO EN DÓLARES AMERICANOS)

DEL 01 AL 05 DE JUNIO DEL 2022

Anexo: 11

FECHA	N° FACTURA	CLIENTE	VENTAS		IVA 12%	ANTICIPO DE RET EN LA FUENTE		ANTICIPO RETENCIÓN DE IVA		FORMA DE PAGO			TOTAL
			12%	0%		%	VALOR	%	VALOR	Caja	Banco	Crédito	
4/06/2022	001-011-000066397	CONSUMIDOR FINAL	44.48		5.34					49.81			49.81
5/06/2022	001-011-000066398	CONSUMIDOR FINAL	31.93		3.83					35.76			35.76
5/06/2022	001-011-000066399	CONSUMIDOR FINAL	73.06		8.77					81.83			81.83
5/06/2022	001-011-000066400	CONSUMIDOR FINAL	24.04		2.88					26.92			26.92
5/06/2022	001-011-000066401	CONSUMIDOR FINAL	88.01		10.56					98.57			98.57
5/06/2022	001-011-000066402	CONSUMIDOR FINAL	102.92		12.35					115.27			115.27
5/06/2022	001-011-000066403	CONSUMIDOR FINAL	30.50		3.66					34.16			34.16
5/06/2022	001-011-000066404	CONSUMIDOR FINAL	13.37		1.60					14.98			14.98
5/06/2022	001-011-000066405	CONSUMIDOR FINAL	136.73		16.41					153.14			153.14
5/06/2022	001-011-000066406	CONSUMIDOR FINAL	160.40		19.25					179.64			179.64
5/06/2022	001-011-000066407	CONSUMIDOR FINAL	69.65		8.36					78.01			78.01
5/06/2022	001-011-000066408	CONSUMIDOR FINAL	15.63		1.88					17.50			17.50
5/06/2022	001-011-000066409	CONSUMIDOR FINAL	145.34		17.44					162.78			162.78
5/06/2022	001-011-000066410	CONSUMIDOR FINAL	122.20		14.66					136.86			136.86
5/06/2022	001-011-000066411	CONSUMIDOR FINAL	58.12		6.97					65.10			65.10
5/06/2022	001-011-000066412	CONSUMIDOR FINAL	60.76		7.29					68.05			68.05
5/06/2022	001-011-000066413	CONSUMIDOR FINAL	19.50		2.34					21.84			21.84

EMPRESA COMERCIAL "OROCENTRO"

LIBRO AUXILIAR DE VENTAS

(EXPRESADO EN DÓLARES AMERICANOS)

DEL 01 AL 05 DE JUNIO DEL 2022

Anexo: 11

FECHA	N° FACTURA	CLIENTE	VENTAS		IVA 12%	ANTICIPO DE RET EN LA FUENTE		ANTICIPO RETENCIÓN DE IVA		FORMA DE PAGO			TOTAL
			12%	0%		%	VALOR	%	VALOR	Caja	Banco	Crédito	
5/06/2022	001-011-000066414	CONSUMIDOR FINAL	23.50		2.82					26.32			26.32
5/06/2022	001-011-000066415	CONSUMIDOR FINAL	44.97		5.40					50.36			50.36
5/06/2022	001-011-000066416	CONSUMIDOR FINAL	227.50		27.30					254.80			254.80
5/06/2022	001-011-000066417	CONSUMIDOR FINAL	668.96		80.28					749.24			749.24
5/06/2022	001-011-000066418	CONSUMIDOR FINAL	7.28		0.87					8.15			8.15
5/06/2022	001-011-000066419	CONSUMIDOR FINAL	214.11		25.69					239.80			239.80
5/06/2022	001-011-000066420	CONSUMIDOR FINAL	92.27		11.07					103.35			103.35
5/06/2022	001-011-000066421	CONSUMIDOR FINAL	100.78		12.09					112.87			112.87
5/06/2022	001-011-000066422	CONSUMIDOR FINAL	21.40		2.57					23.97			23.97
5/06/2022	001-011-000066423	CONSUMIDOR FINAL	5,578.12		669.37					6,247.50			6,247.50
Total			14,894.90	49.21	1,787.39	-	0.30	-	0.61	16,713.24	-	17.35	16,730.59

RESUMEN

Fecha	Código	Detalle	Parcial	Debe	Haber
5/04/2022					
	1.01.01	Efectivo y sus equivalentes del efectivo			
	1.01.01.01	Caja		16,713.24	
	1.01.02	Cuentas y doctos. por cobrar			
	1.01.02.01	Cuentas por cobrar clientes		17.35	
	1.01.02.01.32	Mireya Jimena Jaramillo Ona	17.35		
	1.01.05.02	Crédito tributario a favor de la empresa (IVA)		0.61	
	1.01.05.02.01	Anticipo IVA retenido 30%	0.61		
	1.01.05.03	Crédito tributario a favor de la empresa (IR)		0.30	
	1.01.05.03.02	Anticipo retención fuente 1,75%	0.30		
	4.01.01.01.	Ventas			14,944.11
	4.01.01.01.01	Ventas 0%	49.21		
	4.01.01.01.02	Ventas 12%	14,894.90		
	2.01.03	Obligaciones con la administración tributaria			
	2.01.03.01	IVA ventas			1,787.39
		P/r Las ventas de la semana del 1 al 5 de Junio del 2022 (Anexo N° 11).			
		SUMAN		16,731.50	16,731.50

EMPRESA COMERCIAL "OROCENTRO"													
LIBRO AUXILIAR DE VENTAS													
(EXPRESADO EN DÓLARES AMERICANOS)													
DEL 06 AL 12 DE JUNIO DEL 2022													Anexo: 12
FECHA	N° FACTURA	CLIENTE	VENTAS		IVA 12%	ANTICIPO DE RET EN LA FUENTE		ANTICIPO RETENCIÓN DE IVA		FORMA DE PAGO			TOTAL
			12%	0%		%	VALOR	%	VALOR	Caja	Banco	Crédito	
6/06/2022	001-011-000066424	CONSUMIDOR FINAL	130.49		15.66					146.15			146.15
6/06/2022	001-011-000066425	CONSUMIDOR FINAL	59.24		7.11					66.35			66.35
6/06/2022	001-011-000066426	CONSUMIDOR FINAL	79.99		9.60					89.59			89.59
6/06/2022	001-011-000066427	CONSUMIDOR FINAL	67.24		8.07					75.30			75.30
6/06/2022	001-011-000066428	CONSUMIDOR FINAL	42.12		5.05					47.17			47.17
6/06/2022	001-011-000066429	CONSUMIDOR FINAL	16.01		1.92					17.93			17.93
6/06/2022	001-011-000066430	MIJAS MIJAS HOLGER MANUEL		2,734.50								2,734.50	2,734.50
6/06/2022	001-011-000066431	CONSUMIDOR FINAL	12.19		1.46					13.66			13.66
6/06/2022	001-011-000066432	CONSUMIDOR FINAL	17.64		2.12					19.76			19.76
6/06/2022	001-011-000066433	CONSUMIDOR FINAL	6.28		0.75					7.03			7.03
6/06/2022	001-011-000066434	CONSUMIDOR FINAL	158.66		19.04					177.70			177.70
6/06/2022	001-011-000066435	CONSUMIDOR FINAL	11.54		1.39					12.93			12.93
6/06/2022	001-011-000066436	CONSUMIDOR FINAL	28.73		3.45					32.18			32.18
6/06/2022	001-011-000066437	CONSUMIDOR FINAL	17.68		2.12					19.80			19.80
6/06/2022	001-011-000066438	VICTROR CARCHI	12.04		1.44					13.48			13.48
6/06/2022	001-011-000066439	CONSUMIDOR FINAL	14.40		1.73					16.13			16.13
6/06/2022	001-011-000066440	CONSUMIDOR FINAL	28.57		3.43					32.00			32.00
6/06/2022	001-011-000066441	CONSUMIDOR FINAL	11.20		1.34					12.54			12.54
6/06/2022	001-011-000066442	CONSUMIDOR FINAL	218.96		26.27					245.23			245.23
6/06/2022	001-011-000066443	CONSUMIDOR FINAL	1.79		0.22					2.01			2.01

EMPRESA COMERCIAL "OROCENTRO"													
LIBRO AUXILIAR DE VENTAS													
(EXPRESADO EN DÓLARES AMERICANOS)													
DEL 06 AL 12 DE JUNIO DEL 2022												Anexo: 12	
FECHA	N° FACTURA	CLIENTE	VENTAS		IVA 12%	ANTICIPO DE RET EN LA FUENTE		ANTICIPO RETENCIÓN DE IVA		FORMA DE PAGO			TOTAL
			12%	0%		%	VALOR	%	VALOR	Caja	Banco	Crédito	
6/06/2022	001-011-000066444	CONSUMIDOR FINAL	9.96		1.19					11.15			11.15
6/06/2022	001-011-000066445	CONSUMIDOR FINAL	358.85		43.06					401.91			401.91
6/06/2022	001-011-000066446	CONSUMIDOR FINAL	100.70		12.08					112.78			112.78
6/06/2022	001-011-000066447	CONSUMIDOR FINAL	18.37		2.20					20.57			20.57
6/06/2022	001-011-000066448	CONSUMIDOR FINAL	33.85		4.06					37.91			37.91
6/06/2022	001-011-000066449	CORPORACIÓN MINERA MIRANDA MINERMIR S.A	17.75		2.13	1.75%	0.31	30%	0.64			18.93	18.93
6/06/2022	001-011-000066450	CONSUMIDOR FINAL	50.40		6.05					56.44			56.44
6/06/2022	001-011-000066451	CONSUMIDOR FINAL	49.49		5.94					55.43			55.43
6/06/2022	001-011-000066452	CONSUMIDOR FINAL	69.48		8.34					77.82			77.82
6/06/2022	001-011-000066453	CONSUMIDOR FINAL	133.94		16.07					150.01			150.01
6/06/2022	001-011-000066454	CONSUMIDOR FINAL	141.08		16.93					158.01			158.01
6/06/2022	001-011-000066455	CONSUMIDOR FINAL	18.82		2.26					21.08			21.08
6/06/2022	001-011-000066456	CONSUMIDOR FINAL	44.58		5.35					49.93			49.93
6/06/2022	001-011-000066457	CONSUMIDOR FINAL	34.03		4.08					38.11			38.11
6/06/2022	001-011-000066458	CONSUMIDOR FINAL	16.08		1.93					18.01			18.01
7/06/2022	001-011-000066459	CONSUMIDOR FINAL	15.50		1.86					17.36			17.36
7/06/2022	001-011-000066460	CONSUMIDOR FINAL	28.12		3.37					31.49			31.49
7/06/2022	001-011-000066461	CONSUMIDOR FINAL	31.36		3.76					35.12			35.12
7/06/2022	001-011-000066462	CONSUMIDOR FINAL	194.04		23.28					217.32			217.32
7/06/2022	001-011-000066463	CONSUMIDOR FINAL	196.30		23.56					219.86			219.86

EMPRESA COMERCIAL "OROCENTRO"													
LIBRO AUXILIAR DE VENTAS													
(EXPRESADO EN DÓLARES AMERICANOS)													
DEL 06 AL 12 DE JUNIO DEL 2022													Anexo: 12
FECHA	N° FACTURA	CLIENTE	VENTAS		IVA 12%	ANTICIPO DE RET EN LA FUENTE		ANTICIPO RETENCIÓN DE IVA		FORMA DE PAGO			TOTAL
			12%	0%		%	VALOR	%	VALOR	Caja	Banco	Crédito	
7/06/2022	001-011-000066464	CONSUMIDOR FINAL	19.53		2.34					21.87			21.87
7/06/2022	001-011-000066465	CONSUMIDOR FINAL	21.88		2.63					24.50			24.50
7/06/2022	001-011-000066466	CONSUMIDOR FINAL	15.71		1.89					17.59			17.59
7/06/2022	001-011-000066467	CONSUMIDOR FINAL	16.17		1.94					18.11			18.11
7/06/2022	001-011-000066468	CONSUMIDOR FINAL	55.34		6.64					61.98			61.98
7/06/2022	001-011-000066469	CONSUMIDOR FINAL	10.76		1.29					12.06			12.06
7/06/2022	001-011-000066470	CONSUMIDOR FINAL	185.88		22.31					208.18			208.18
7/06/2022	001-011-000066471	CONSUMIDOR FINAL	26.78		3.21					29.99			29.99
7/06/2022	001-011-000066472	CONSUMIDOR FINAL	4.37		0.52					4.89			4.89
7/06/2022	001-011-000066473	CONSUMIDOR FINAL	166.16		19.94					186.10			186.10
7/06/2022	001-011-000066474	CONSUMIDOR FINAL	3.82		0.46					4.28			4.28
7/06/2022	001-011-000066475	CONSUMIDOR FINAL	33.07		3.97					37.04			37.04
7/06/2022	001-011-000066476	CONSUMIDOR FINAL	5.09		0.61					5.70			5.70
7/06/2022	001-011-000066477	CONSUMIDOR FINAL	18.95		2.27					21.23			21.23
7/06/2022	001-011-000066478	CONSUMIDOR FINAL	6.99		0.84					7.83			7.83
7/06/2022	001-011-000066479	CONSUMIDOR FINAL	704.64		84.56					789.20			789.20
7/06/2022	001-011-000066480	CONSUMIDOR FINAL	29.20		3.50					32.70			32.70
7/06/2022	001-011-000066481	BENITO DIONICIO LOAIZA BRAVO	83.46		10.02					93.48			93.48
7/06/2022	001-011-000066482	CONSUMIDOR FINAL	9.07		1.09					10.16			10.16
7/06/2022	001-011-000066483	CONSUMIDOR FINAL	507.94		60.95					568.89			568.89

EMPRESA COMERCIAL "OROCENTRO"													
LIBRO AUXILIAR DE VENTAS													
(EXPRESADO EN DÓLARES AMERICANOS)													
DEL 06 AL 12 DE JUNIO DEL 2022												Anexo: 12	
FECHA	N° FACTURA	CLIENTE	VENTAS		IVA 12%	ANTICIPO DE RET EN LA FUENTE		ANTICIPO RETENCIÓN DE IVA		FORMA DE PAGO			TOTAL
			12%	0%		%	VALOR	%	VALOR	Caja	Banco	Crédito	
7/06/2022	001-011-000066484	CONSUMIDOR FINAL	10.18		1.22					11.40			11.40
7/06/2022	001-011-000066485	CONSUMIDOR FINAL	25.50		3.06					28.56			28.56
7/06/2022	001-011-000066486	CONSUMIDOR FINAL	77.42		9.29					86.70			86.70
7/06/2022	001-011-000066487	CONSUMIDOR FINAL	6.01		0.72					6.73			6.73
7/06/2022	001-011-000066488	WILMAN NOBERTO SÁNCHEZ APOLO	96.29		11.55					107.84			107.84
8/06/2022	001-011-000066489	CONSUMIDOR FINAL	31.27		3.75					35.02			35.02
8/06/2022	001-011-000066490	CONSUMIDOR FINAL	58.85		7.06					65.91			65.91
8/06/2022	001-011-000066491	CONSUMIDOR FINAL	40.46		4.85					45.31			45.31
8/06/2022	001-011-000066492	CONSUMIDOR FINAL	38.26		4.59					42.85			42.85
8/06/2022	001-011-000066493	CONSUMIDOR FINAL	5.28		0.63					5.91			5.91
8/06/2022	001-011-000066494	CONSUMIDOR FINAL	22.72		2.73					25.45			25.45
8/06/2022	001-011-000066495	CONSUMIDOR FINAL	42.90		5.15					48.05			48.05
8/06/2022	001-011-000066496	CONSUMIDOR FINAL	11.94		1.43					13.37			13.37
8/06/2022	001-011-000066497	CONSUMIDOR FINAL	1.79		0.22					2.01			2.01
8/06/2022	001-011-000066498	CONSUMIDOR FINAL	36.03		4.32					40.35			40.35
8/06/2022	001-011-000066499	CONSUMIDOR FINAL	156.75		18.81					175.56			175.56
8/06/2022	001-011-000066500	CONSUMIDOR FINAL	7.67		0.92					8.59			8.59
8/06/2022	001-011-000066501	CONSUMIDOR FINAL	50.98		6.12					57.10			57.10
8/06/2022	001-011-000066502	CONSUMIDOR FINAL	36.78		4.41					41.20			41.20
8/06/2022	001-011-000066503	CONSUMIDOR FINAL	46.17		5.54					51.71			51.71

EMPRESA COMERCIAL "OROCENTRO"													
LIBRO AUXILIAR DE VENTAS													
(EXPRESADO EN DÓLARES AMERICANOS)													
DEL 06 AL 12 DE JUNIO DEL 2022												Anexo: 12	
FECHA	N° FACTURA	CLIENTE	VENTAS		IVA 12%	ANTICIPO DE RET EN LA FUENTE		ANTICIPO RETENCIÓN DE IVA		FORMA DE PAGO			TOTAL
			12%	0%		%	VALOR	%	VALOR	Caja	Banco	Crédito	
8/06/2022	001-011-000066504	CONSUMIDOR FINAL	84.84		10.18					95.02			95.02
8/06/2022	001-011-000066505	CONSUMIDOR FINAL	8.45		1.01					9.46			9.46
8/06/2022	001-011-000066506	CONSUMIDOR FINAL	33.31		4.00					37.30			37.30
8/06/2022	001-011-000066507	CONSUMIDOR FINAL	401.70		48.20					449.90			449.90
8/06/2022	001-011-000066508	CONSUMIDOR FINAL	102.05		12.25					114.30			114.30
8/06/2022	001-011-000066509	CONSUMIDOR FINAL	80.26		9.63					89.89			89.89
8/06/2022	001-011-000066510	CONSUMIDOR FINAL	89.96		10.80					100.76			100.76
8/06/2022	001-011-000066511	CONSUMIDOR FINAL	334.61		40.15					374.77			374.77
8/06/2022	001-011-000066512	CONSUMIDOR FINAL	1,654.35		198.52					1,852.87			1,852.87
8/06/2022	001-011-000066513	CONSUMIDOR FINAL	87.23		10.47					97.70			97.70
8/06/2022	001-011-000066514	CONSUMIDOR FINAL	542.88		65.15					608.03			608.03
8/06/2022	001-011-000066515	CONSUMIDOR FINAL	10.25		1.23					11.48			11.48
8/06/2022	001-011-000066516	CONSUMIDOR FINAL	122.20		14.66					136.86			136.86
8/06/2022	001-011-000066517	CONSUMIDOR FINAL	65.57		7.87					73.44			73.44
8/06/2022	001-011-000066518	CONSUMIDOR FINAL	25.06		3.01					28.07			28.07
8/06/2022	001-011-000066519	CONSUMIDOR FINAL	244.22		29.31					273.52			273.52
8/06/2022	001-011-000066520	CONSUMIDOR FINAL	139.76		16.77					156.53			156.53
8/06/2022	001-011-000066521	CONSUMIDOR FINAL	891.27		106.95					998.22			998.22
8/06/2022	001-011-000066522	CONSUMIDOR FINAL	687.92		82.55					770.47			770.47
8/06/2022	001-011-000066523	CONSUMIDOR FINAL	295.46		35.46					330.92			330.92

EMPRESA COMERCIAL "OROCENTRO"													
LIBRO AUXILIAR DE VENTAS													
(EXPRESADO EN DÓLARES AMERICANOS)													
DEL 06 AL 12 DE JUNIO DEL 2022												Anexo: 12	
FECHA	N° FACTURA	CLIENTE	VENTAS		IVA 12%	ANTICIPO DE RET EN LA FUENTE		ANTICIPO RETENCIÓN DE IVA		FORMA DE PAGO			TOTAL
			12%	0%		%	VALOR	%	VALOR	Caja	Banco	Crédito	
8/06/2022	001-011-000066524	CONSUMIDOR FINAL	10.14		1.22					11.36			11.36
8/06/2022	001-011-000066525	CONSUMIDOR FINAL	14.68		1.76					16.44			16.44
8/06/2022	001-011-000066526	CONSUMIDOR FINAL	22.50		2.70					25.20			25.20
8/06/2022	001-011-000066527	CONSUMIDOR FINAL	398.30		47.80					446.10			446.10
8/06/2022	001-011-000066528	CONSUMIDOR FINAL	8.04		0.96					9.01			9.01
8/06/2022	001-011-000066529	CONSUMIDOR FINAL	14.38		1.73					16.10			16.10
9/06/2022	001-011-000066530	CONSUMIDOR FINAL	22.18		2.66					24.84			24.84
9/06/2022	001-011-000066531	CONSUMIDOR FINAL	120.77		14.49					135.26			135.26
9/06/2022	001-011-000066532	CONSUMIDOR FINAL	9.31		1.12					10.42			10.42
9/06/2022	001-011-000066533	CONSUMIDOR FINAL	21.79		2.61					24.40			24.40
9/06/2022	001-011-000066534	CONSUMIDOR FINAL	7.98		0.96					8.94			8.94
9/06/2022	001-011-000066535	CONSUMIDOR FINAL	4.46		0.54					4.99			4.99
9/06/2022	001-011-000066536	CONSUMIDOR FINAL	4.69		0.56					5.26			5.26
9/06/2022	001-011-000066537	CONSUMIDOR FINAL	7.84		0.94					8.78			8.78
9/06/2022	001-011-000066538	CONSUMIDOR FINAL	6.94		0.83					7.78			7.78
9/06/2022	001-011-000066539	CONSUMIDOR FINAL	258.53		31.02					289.55			289.55
9/06/2022	001-011-000066540	CONSUMIDOR FINAL	224.48		26.94					251.42			251.42
9/06/2022	001-011-000066541	CONSUMIDOR FINAL	96.25		11.55					107.80			107.80
9/06/2022	001-011-000066542	CONSUMIDOR FINAL	284.70		34.16					318.86			318.86
9/06/2022	001-011-000066543	CONSUMIDOR FINAL	292.50		35.10					327.60			327.60

EMPRESA COMERCIAL "OROCENTRO"													
LIBRO AUXILIAR DE VENTAS													
(EXPRESADO EN DÓLARES AMERICANOS)													
DEL 06 AL 12 DE JUNIO DEL 2022													Anexo: 12
FECHA	N° FACTURA	CLIENTE	VENTAS		IVA 12%	ANTICIPO DE RET EN LA FUENTE		ANTICIPO RETENCIÓN DE IVA		FORMA DE PAGO			TOTAL
			12%	0%		%	VALOR	%	VALOR	Caja	Banco	Crédito	
9/06/2022	001-011-000066544	CONSUMIDOR FINAL	232.48		27.90					260.38			260.38
9/06/2022	001-011-000066545	CONSUMIDOR FINAL	243.18		29.18					272.37			272.37
9/06/2022	001-011-000066546	CONSUMIDOR FINAL	13.73		1.65					15.38			15.38
9/06/2022	001-011-000066547	CONSUMIDOR FINAL	129.94		15.59					145.53			145.53
9/06/2022	001-011-000066548	CONSUMIDOR FINAL	9.01		1.08					10.09			10.09
9/06/2022	001-011-000066549	CONSUMIDOR FINAL	14.49		1.74					16.23			16.23
9/06/2022	001-011-000066550	CONSUMIDOR FINAL	25.70		3.08					28.79			28.79
9/06/2022	001-011-000066551	CONSUMIDOR FINAL	35.32		4.24					39.56			39.56
9/06/2022	001-011-000066552	CONSUMIDOR FINAL	153.41		18.41					171.82			171.82
9/06/2022	001-011-000066553	CONSUMIDOR FINAL	12.21		1.46					13.67			13.67
9/06/2022	001-011-000066554	CONSUMIDOR FINAL	6.86		0.82					7.69			7.69
9/06/2022	001-011-000066555	CONSUMIDOR FINAL	55.16		6.62					61.78			61.78
9/06/2022	001-011-000066556	CONSUMIDOR FINAL	14.02		1.68					15.70			15.70
9/06/2022	001-011-000066557	CONSUMIDOR FINAL	13.73		1.65					15.38			15.38
9/06/2022	001-011-000066558	CONSUMIDOR FINAL	18.32		2.20					20.52			20.52
9/06/2022	001-011-000066559	CONSUMIDOR FINAL	28.74		3.45					32.19			32.19
9/06/2022	001-011-000066560	CONSUMIDOR FINAL	20.83		2.50					23.33			23.33
9/06/2022	001-011-000066561	CORPORACIÓN MINERA MIRANDA MINERMIR S.A	89.04		10.68	1.75%	1.56	30%	3.21			94.96	94.96
9/06/2022	001-011-000066562	CONSUMIDOR FINAL	55.89		6.71					62.59			62.59
9/06/2022	001-011-000066563	CONSUMIDOR FINAL	27.26		3.27					30.53			30.53

EMPRESA COMERCIAL "OROCENTRO"													
LIBRO AUXILIAR DE VENTAS													
(EXPRESADO EN DÓLARES AMERICANOS)													
DEL 06 AL 12 DE JUNIO DEL 2022												Anexo: 12	
FECHA	N° FACTURA	CLIENTE	VENTAS		IVA 12%	ANTICIPO DE RET EN LA FUENTE		ANTICIPO RETENCIÓN DE IVA		FORMA DE PAGO			TOTAL
			12%	0%		%	VALOR	%	VALOR	Caja	Banco	Crédito	
9/06/2022	001-011-000066564	CONSUMIDOR FINAL	32.20		3.86					36.07			36.07
9/06/2022	001-011-000066565	CONSUMIDOR FINAL	113.16		13.58					126.74			126.74
9/06/2022	001-011-000066566	CONSUMIDOR FINAL	4.24		0.51					4.75			4.75
9/06/2022	001-011-000066567	CONSUMIDOR FINAL	17.19		2.06					19.25			19.25
9/06/2022	001-011-000066568	CONSUMIDOR FINAL	14.96		1.80					16.76			16.76
9/06/2022	001-011-000066569	CONSUMIDOR FINAL	22.41		2.69					25.10			25.10
9/06/2022	001-011-000066570	CONSUMIDOR FINAL	29.28		3.51					32.79			32.79
9/06/2022	001-011-000066571	CONSUMIDOR FINAL	8.26		0.99					9.25			9.25
9/06/2022	001-011-000066572	CONSUMIDOR FINAL	43.60		5.23					48.83			48.83
9/06/2022	001-011-000066573	CONSUMIDOR FINAL	16.95		2.03					18.99			18.99
9/06/2022	001-011-000066574	CONSUMIDOR FINAL	97.50		11.70					109.20			109.20
9/06/2022	001-011-000066575	CONSUMIDOR FINAL	64.23		7.71					71.94			71.94
9/06/2022	001-011-000066576	JACOME PONCE JHONNY ALEJANDRO	121.70		14.60					136.30			136.30
9/06/2022	001-011-000066577	CONSUMIDOR FINAL	46.80		5.62					52.42			52.42
9/06/2022	001-011-000066578	CONSUMIDOR FINAL	100.80		12.10					112.90			112.90
9/06/2022	001-011-000066579	CONSUMIDOR FINAL	41.89		5.03					46.91			46.91
9/06/2022	001-011-000066580	CONSUMIDOR FINAL	27.81		3.34					31.14			31.14
9/06/2022	001-011-000066581	CONSUMIDOR FINAL	9.03		1.08					10.11			10.11
10/06/2022	001-011-000066582	CONSUMIDOR FINAL	81.71		9.80					91.51			91.51
10/06/2022	001-011-000066583	CONSUMIDOR FINAL	4.72		0.57					5.29			5.29

EMPRESA COMERCIAL "OROCENTRO"													
LIBRO AUXILIAR DE VENTAS													
(EXPRESADO EN DÓLARES AMERICANOS)													
DEL 06 AL 12 DE JUNIO DEL 2022												Anexo: 12	
FECHA	N° FACTURA	CLIENTE	VENTAS		IVA 12%	ANTICIPO DE RET EN LA FUENTE		ANTICIPO RETENCIÓN DE IVA		FORMA DE PAGO			TOTAL
			12%	0%		%	VALOR	%	VALOR	Caja	Banco	Crédito	
10/06/2022	001-011-000066584	CONSUMIDOR FINAL	22.54		2.71					25.25			25.25
10/06/2022	001-011-000066585	CONSUMIDOR FINAL	22.49		2.70					25.19			25.19
10/06/2022	001-011-000066586	CONSUMIDOR FINAL	42.82		5.14					47.96			47.96
10/06/2022	001-011-000066587	CONSUMIDOR FINAL	369.17		44.30					413.47			413.47
10/06/2022	001-011-000066588	CONSUMIDOR FINAL	234.98		28.20					263.17			263.17
10/06/2022	001-011-000066589	CONSUMIDOR FINAL	34.32		4.12					38.44			38.44
10/06/2022	001-011-000066590	CONSUMIDOR FINAL	422.24		50.67					472.91			472.91
10/06/2022	001-011-000066591	CONSUMIDOR FINAL	16.02		1.92					17.94			17.94
10/06/2022	001-011-000066592	CONSUMIDOR FINAL	121.47		14.58					136.05			136.05
10/06/2022	001-011-000066593	CONSUMIDOR FINAL	102.05		12.25					114.30			114.30
10/06/2022	001-011-000066594	CONSUMIDOR FINAL	120.51		14.46					134.97			134.97
10/06/2022	001-011-000066595	CONSUMIDOR FINAL	23.24		2.79					26.03			26.03
10/06/2022	001-011-000066596	CONSUMIDOR FINAL	23.48		2.82					26.30			26.30
10/06/2022	001-011-000066597	CONSUMIDOR FINAL	50.96		6.12					57.08			57.08
10/06/2022	001-011-000066598	CONSUMIDOR FINAL	37.34		4.48					41.82			41.82
10/06/2022	001-011-000066599	CONSUMIDOR FINAL	8.65		1.04					9.68			9.68
10/06/2022	001-011-000066600	CONSUMIDOR FINAL	219.05		26.29					245.34			245.34
10/06/2022	001-011-000066601	CONSUMIDOR FINAL	8.50		1.02					9.52			9.52
10/06/2022	001-011-000066602	CONSUMIDOR FINAL	1,104.10		132.49					1,236.60			1,236.60
10/06/2022	001-011-000066603	CONSUMIDOR FINAL	71.73		8.61					80.34			80.34

EMPRESA COMERCIAL "OROCENTRO"													
LIBRO AUXILIAR DE VENTAS													
(EXPRESADO EN DÓLARES AMERICANOS)													
DEL 06 AL 12 DE JUNIO DEL 2022												Anexo: 12	
FECHA	N° FACTURA	CLIENTE	VENTAS		IVA 12%	ANTICIPO DE RET EN LA FUENTE		ANTICIPO RETENCIÓN DE IVA		FORMA DE PAGO			TOTAL
			12%	0%		%	VALOR	%	VALOR	Caja	Banco	Crédito	
10/06/2022	001-011-000066604	CONSUMIDOR FINAL	40.51		4.86					45.37			45.37
10/06/2022	001-011-000066605	CONSUMIDOR FINAL	70.38		8.45					78.83			78.83
10/06/2022	001-011-000066606	CONSUMIDOR FINAL	28.00		3.36					31.36			31.36
10/06/2022	001-011-000066607	CONSUMIDOR FINAL	15.46		1.85					17.31			17.31
10/06/2022	001-011-000066608	CONSUMIDOR FINAL	11.55		1.39					12.94			12.94
10/06/2022	001-011-000066609	CONSUMIDOR FINAL	18.57		2.23					20.80			20.80
10/06/2022	001-011-000066610	JARAMILLO MELVA HAYDEE	8.88		1.07					9.95			9.95
10/06/2022	001-011-000066611	CONSUMIDOR FINAL	28.96		3.48					32.44			32.44
10/06/2022	001-011-000066612	CONSUMIDOR FINAL	17.97		2.16					20.12			20.12
10/06/2022	001-011-000066613	CONSUMIDOR FINAL	61.39		7.37					68.75			68.75
10/06/2022	001-011-000066614	CONSUMIDOR FINAL	17.99		2.16					20.15			20.15
10/06/2022	001-011-000066615	CONSUMIDOR FINAL	38.61		4.63					43.24			43.24
10/06/2022	001-011-000066616	CONSUMIDOR FINAL	1.91		0.23					2.14			2.14
10/06/2022	001-011-000066617	CONSUMIDOR FINAL	55.32		6.64					61.95			61.95
10/06/2022	001-011-000066618	CONSUMIDOR FINAL	17.50		2.10					19.60			19.60
10/06/2022	001-011-000066619	CONSUMIDOR FINAL	3.84		0.46					4.30			4.30
10/06/2022	001-011-000066620	CONSUMIDOR FINAL	8.98		1.08					10.06			10.06
11/06/2022	001-011-000066621	CONSUMIDOR FINAL	21.37		2.56					23.94			23.94
11/06/2022	001-011-000066622	CONSUMIDOR FINAL	23.13		2.78					25.90			25.90
11/06/2022	001-011-000066623	JHINSON ALFREDO GONZÁLEZ	16.83		2.02					18.85			18.85

EMPRESA COMERCIAL "OROCENTRO"													
LIBRO AUXILIAR DE VENTAS													
(EXPRESADO EN DÓLARES AMERICANOS)													
DEL 06 AL 12 DE JUNIO DEL 2022													Anexo: 12
FECHA	N° FACTURA	CLIENTE	VENTAS		IVA 12%	ANTICIPO DE RET EN LA FUENTE		ANTICIPO RETENCIÓN DE IVA		FORMA DE PAGO			TOTAL
			12%	0%		%	VALOR	%	VALOR	Caja	Banco	Crédito	
11/06/2022	001-011-000066624	CONSUMIDOR FINAL	16.74		2.01					18.75			18.75
11/06/2022	001-011-000066625	CONSUMIDOR FINAL	9.82		1.18					10.99			10.99
11/06/2022	001-011-000066626	CONSUMIDOR FINAL	50.49		6.06					56.55			56.55
11/06/2022	001-011-000066627	CONSUMIDOR FINAL	22.65		2.72					25.36			25.36
11/06/2022	001-011-000066628	CONSUMIDOR FINAL	31.34		3.76					35.10			35.10
11/06/2022	001-011-000066629	CONSUMIDOR FINAL	42.08		5.05					47.13			47.13
11/06/2022	001-011-000066630	CONSUMIDOR FINAL	9.07		1.09					10.16			10.16
11/06/2022	001-011-000066631	CONSUMIDOR FINAL	14.85		1.78					16.63			16.63
11/06/2022	001-011-000066632	CONSUMIDOR FINAL	29.60		3.55					33.15			33.15
11/06/2022	001-011-000066633	CONSUMIDOR FINAL	28.65		3.44					32.09			32.09
11/06/2022	001-011-000066634	CONSUMIDOR FINAL	36.63		4.40					41.03			41.03
11/06/2022	001-011-000066635	CONSUMIDOR FINAL	20.43		2.45					22.88			22.88
11/06/2022	001-011-000066636	CONSUMIDOR FINAL	32.64		3.92					36.56			36.56
11/06/2022	001-011-000066637	CONSUMIDOR FINAL	17.13		2.06					19.19			19.19
11/06/2022	001-011-000066638	CONSUMIDOR FINAL	22.27		2.67					24.94			24.94
11/06/2022	001-011-000066639	CONSUMIDOR FINAL	62.57		7.51					70.08			70.08
11/06/2022	001-011-000066640	CONSUMIDOR FINAL	2.28		0.27					2.55			2.55
12/06/2022	001-011-000066641	CONSUMIDOR FINAL	27.34		3.28					30.62			30.62
12/06/2022	001-011-000066642	CONSUMIDOR FINAL	351.34		42.16					393.50			393.50
12/06/2022	001-011-000066643	CONSUMIDOR FINAL	22.66		2.72					25.38			25.38

EMPRESA COMERCIAL "OROCENTRO"													
LIBRO AUXILIAR DE VENTAS													
(EXPRESADO EN DÓLARES AMERICANOS)													
DEL 06 AL 12 DE JUNIO DEL 2022												Anexo: 12	
FECHA	N° FACTURA	CLIENTE	VENTAS		IVA 12%	ANTICIPO DE RET EN LA FUENTE		ANTICIPO RETENCIÓN DE IVA		FORMA DE PAGO			TOTAL
			12%	0%		%	VALOR	%	VALOR	Caja	Banco	Crédito	
12/06/2022	001-011-000066644	CONSUMIDOR FINAL	11.79		1.41					13.21			13.21
12/06/2022	001-011-000066645	CONSUMIDOR FINAL	22.78		2.73					25.51			25.51
12/06/2022	001-011-000066646	CONSUMIDOR FINAL	6.96		0.83					7.79			7.79
12/06/2022	001-011-000066647	CONSUMIDOR FINAL	10.75		1.29					12.04			12.04
12/06/2022	001-011-000066648	CONSUMIDOR FINAL	6.71		0.80					7.51			7.51
12/06/2022	001-011-000066649	CONSUMIDOR FINAL	10.27		1.23					11.50			11.50
12/06/2022	001-011-000066650	CONSUMIDOR FINAL	56.03		6.72					62.75			62.75
12/06/2022	001-011-000066651	CONSUMIDOR FINAL	11.82		1.42					13.24			13.24
12/06/2022	001-011-000066652	MARCO ANTONIO ÑIGUEZ PINEDA	12.90		1.55					14.45			14.45
12/06/2022	001-011-000066653	CONSUMIDOR FINAL	53.85		6.46					60.31			60.31
12/06/2022	001-011-000066654	CONSUMIDOR FINAL	25.58		3.07					28.65			28.65
12/06/2022	001-011-000066655	CONSUMIDOR FINAL	14.90		1.79					16.69			16.69
12/06/2022	001-011-000066656	CONSUMIDOR FINAL	16.67		2.00					18.67			18.67
12/06/2022	001-011-000066657	CONSUMIDOR FINAL	24.65		2.96					27.61			27.61
12/06/2022	001-011-000066658	CONSUMIDOR FINAL	12.79		1.54					14.33			14.33
12/06/2022	001-011-000066659	CONSUMIDOR FINAL	2.88		0.35					3.23			3.23
12/06/2022	001-011-000066660	CONSUMIDOR FINAL	4.73		0.57					5.30			5.30
12/06/2022	001-011-000066661	CONSUMIDOR FINAL	7.46		0.90					8.36			8.36
12/06/2022	001-011-000066662	CONSUMIDOR FINAL	22.78		2.73					25.51			25.51
12/06/2022	001-011-000066663	CONSUMIDOR FINAL	12.87		1.54					14.41			14.41

EMPRESA COMERCIAL "OROCENTRO"													
LIBRO AUXILIAR DE VENTAS													
(EXPRESADO EN DÓLARES AMERICANOS)													
DEL 06 AL 12 DE JUNIO DEL 2022												Anexo: 12	
FECHA	N° FACTURA	CLIENTE	VENTAS		IVA 12%	ANTICIPO DE RET EN LA FUENTE		ANTICIPO RETENCIÓN DE IVA		FORMA DE PAGO			TOTAL
			12%	0%		%	VALOR	%	VALOR	Caja	Banco	Crédito	
12/06/2022	001-011-000066664	CONSUMIDOR FINAL	17.06		2.05					19.10			19.10
Total			19,834.64	2,734.50	2,380.16	-	1.87	-	3.84	22,095.19	-	2,848.39	24,943.58

RESUMEN

Fecha	Código	Detalle	Parcial	Debe	Haber
12/04/2022					
	1.01.01	Efectivo y sus equivalentes del efectivo			
	1.01.01.01	Caja		22,095.19	
	1.01.02	Cuentas y doctos. por cobrar			
	1.01.02.01	Cuentas por cobrar clientes		2,848.39	
	1.01.02.01.33	Mijas Mijas Holger Manuel	2,734.50		
	1.01.02.01.07	Corporacion Minera Miranda Minermir S.A	113.89		
	1.01.05.02	Crédito tributario a favor de la empresa (IVA)		3.84	
	1.01.05.02.01	Anticipo IVA retenido 30%	3.84		
	1.01.05.03	Crédito tributario a favor de la empresa (IR)		1.87	
	1.01.05.03.02	Anticipo retención fuente 1,75%	1.87		
	4.01.01.01.	Ventas			22,569.14
	4.01.01.01.01	Ventas 0%	2,734.50		
	4.01.01.01.02	Ventas 12%	19,834.64		
	2.01.03	Obligaciones con la administración tributaria			
	2.01.03.01	IVA ventas			2,380.16
		P/r Las ventas de la semana del 6 al 12 de Abril del 2002 (Anexo N° 12).			
		SUMAN		24,949.29	24,949.29

EMPRESA COMERCIAL "OROCENTRO"													
LIBRO AUXILIAR DE VENTAS													
(EXPRESADO EN DÓLARES AMERICANOS)													
DEL 13 AL 19 DE JUNIO DEL 2022												Anexo: 13	
FECHA	N° FACTURA	CLIENTE	VENTAS		IVA 12%	ANTICIPO DE RET EN LA FUENTE		ANTICIPO RETENCIÓN DE IVA		FORMA DE PAGO			TOTAL
			12%	0%		%	VALOR	%	VALOR	Caja	Banco	Crédito	
13/06/2022	001-011-000066665	CONSUMIDOR FINAL	34.39		4.13					38.51			38.51
13/06/2022	001-011-000066666	CONSUMIDOR FINAL	12.23		1.47					13.70			13.70
13/06/2022	001-011-000066667	CONSUMIDOR FINAL	10.71		1.29					12.00			12.00
13/06/2022	001-011-000066668	CONSUMIDOR FINAL	17.56		2.11					19.67			19.67
13/06/2022	001-011-000066669	CONSUMIDOR FINAL	19.12		2.29					21.41			21.41
13/06/2022	001-011-000066670	CONSUMIDOR FINAL	4.73		0.57					5.30			5.30
13/06/2022	001-011-000066671	CONSUMIDOR FINAL	9.51		1.14					10.65			10.65
13/06/2022	001-011-000066672	YONATHAN BOLIVAR GONZÁLEZ RAMÓN	30.43		3.65					34.08			34.08
13/06/2022	001-011-000066673	CONSUMIDOR FINAL	27.92		3.35					31.27			31.27
13/06/2022	001-011-000066674	CONSUMIDOR FINAL	45.94		5.51					51.46			51.46
13/06/2022	001-011-000066675	CONSUMIDOR FINAL	16.33		1.96					18.29			18.29
13/06/2022	001-011-000066676	CONSUMIDOR FINAL	2.37		0.28					2.65			2.65
13/06/2022	001-011-000066677	CONSUMIDOR FINAL	10.96		1.32					12.27			12.27
13/06/2022	001-011-000066678	CONSUMIDOR FINAL	7.14		0.86					7.99			7.99
13/06/2022	001-011-000066679	CONSUMIDOR FINAL	23.21		2.78					25.99			25.99
13/06/2022	001-011-000066680	CONSUMIDOR FINAL	30.16		3.62					33.78			33.78
13/06/2022	001-011-000066681	CONSUMIDOR FINAL	98.98		11.88					110.86			110.86
13/06/2022	001-011-000066682	CONSUMIDOR FINAL	36.40		4.37					40.77			40.77
13/06/2022	001-011-000066683	CONSUMIDOR FINAL	19.42		2.33					21.75			21.75
13/06/2022	001-011-000066684	CONSUMIDOR FINAL	38.82		4.66					43.48			43.48

EMPRESA COMERCIAL "OROCENTRO"													
LIBRO AUXILIAR DE VENTAS													
(EXPRESADO EN DÓLARES AMERICANOS)													
DEL 13 AL 19 DE JUNIO DEL 2022													Anexo: 13
FECHA	N° FACTURA	CLIENTE	VENTAS		IVA 12%	ANTICIPO DE RET EN LA FUENTE		ANTICIPO RETENCIÓN DE IVA		FORMA DE PAGO			TOTAL
			12%	0%		%	VALOR	%	VALOR	Caja	Banco	Crédito	
13/06/2022	001-011-000066685	CONSUMIDOR FINAL	27.95		3.35					31.30			31.30
13/06/2022	001-011-000066686	CONSUMIDOR FINAL	38.11		4.57					42.69			42.69
13/06/2022	001-011-000066687	CONSUMIDOR FINAL	24.21		2.90					27.11			27.11
13/06/2022	001-011-000066688	CONSUMIDOR FINAL	92.96		11.16					104.11			104.11
13/06/2022	001-011-000066689	CONSUMIDOR FINAL	58.12		6.97					65.10			65.10
13/06/2022	001-011-000066690	CONSUMIDOR FINAL	47.58		5.71					53.29			53.29
13/06/2022	001-011-000066691	CONSUMIDOR FINAL	16.80		2.02					18.81			18.81
13/06/2022	001-011-000066692	CONSUMIDOR FINAL	2.31		0.28					2.59			2.59
13/06/2022	001-011-000066693	CONSUMIDOR FINAL	42.38		5.09					47.47			47.47
13/06/2022	001-011-000066694	CONSUMIDOR FINAL	99.85		11.98					111.84			111.84
13/06/2022	001-011-000066695	CONSUMIDOR FINAL	2.20		0.26					2.46			2.46
13/06/2022	001-011-000066696	CONSUMIDOR FINAL	12.09		1.45					13.54			13.54
13/06/2022	001-011-000066697	CONSUMIDOR FINAL	9.58		1.15					10.73			10.73
13/06/2022	001-011-000066698	CONSUMIDOR FINAL	9.64		1.16					10.79			10.79
13/06/2022	001-011-000066699	CONSUMIDOR FINAL	12.58		1.51					14.09			14.09
13/06/2022	001-011-000066700	CONSUMIDOR FINAL	15.30		1.84					17.13			17.13
13/06/2022	001-011-000066701	CONSUMIDOR FINAL	21.30		2.56					23.86			23.86
14/06/2022	001-011-000066702	CONSUMIDOR FINAL	116.92		14.03					130.95			130.95
14/06/2022	001-011-000066703	CONSUMIDOR FINAL	26.83		3.22					30.05			30.05
14/06/2022	001-011-000066704	CONSUMIDOR FINAL	55.95		6.71					62.67			62.67

EMPRESA COMERCIAL "OROCENTRO"													
LIBRO AUXILIAR DE VENTAS													
(EXPRESADO EN DÓLARES AMERICANOS)													
DEL 13 AL 19 DE JUNIO DEL 2022													Anexo: 13
FECHA	N° FACTURA	CLIENTE	VENTAS		IVA 12%	ANTICIPO DE RET EN LA FUENTE		ANTICIPO RETENCIÓN DE IVA		FORMA DE PAGO			TOTAL
			12%	0%		%	VALOR	%	VALOR	Caja	Banco	Crédito	
14/06/2022	001-011-000066705	CONSUMIDOR FINAL	11.19		1.34					12.54			12.54
14/06/2022	001-011-000066706	CONSUMIDOR FINAL	36.63		4.40					41.03			41.03
14/06/2022	001-011-000066707	CONSUMIDOR FINAL	28.16		3.38					31.54			31.54
14/06/2022	001-011-000066708	CONSUMIDOR FINAL	5.89		0.71					6.60			6.60
14/06/2022	001-011-000066709	CONSUMIDOR FINAL	264.60		31.75					296.35			296.35
14/06/2022	001-011-000066710	CONSUMIDOR FINAL	10.47		1.26					11.72			11.72
14/06/2022	001-011-000066711	CONSUMIDOR FINAL	117.14		14.06					131.20			131.20
14/06/2022	001-011-000066712	CONSUMIDOR FINAL	23.73		2.85					26.57			26.57
14/06/2022	001-011-000066713	CONSUMIDOR FINAL	4.77		0.57					5.34			5.34
14/06/2022	001-011-000066714	CONSUMIDOR FINAL	256.07		30.73					286.80			286.80
14/06/2022	001-011-000066715	CONSUMIDOR FINAL	72.58		8.71					81.29			81.29
14/06/2022	001-011-000066716	CONSUMIDOR FINAL	2.33		0.28					2.61			2.61
14/06/2022	001-011-000066717	CONSUMIDOR FINAL	153.45		18.41					171.87			171.87
14/06/2022	001-011-000066718	CONSUMIDOR FINAL	15.16		1.82					16.98			16.98
14/06/2022	001-011-000066719	CONSUMIDOR FINAL	7.35		0.88					8.23			8.23
14/06/2022	001-011-000066720	CONSUMIDOR FINAL	223.99		26.88					250.87			250.87
14/06/2022	001-011-000066721	CONSUMIDOR FINAL	27.66		3.32					30.98			30.98
14/06/2022	001-011-000066722	CONSUMIDOR FINAL	62.83		7.54					70.37			70.37
14/06/2022	001-011-000066723	CONSUMIDOR FINAL	77.45		9.29					86.75			86.75
14/06/2022	001-011-000066724	CONSUMIDOR FINAL	3.26		0.39					3.65			3.65

EMPRESA COMERCIAL "OROCENTRO"													
LIBRO AUXILIAR DE VENTAS													
(EXPRESADO EN DÓLARES AMERICANOS)													
DEL 13 AL 19 DE JUNIO DEL 2022												Anexo: 13	
FECHA	N° FACTURA	CLIENTE	VENTAS		IVA 12%	ANTICIPO DE RET EN LA FUENTE		ANTICIPO RETENCIÓN DE IVA		FORMA DE PAGO			TOTAL
			12%	0%		%	VALOR	%	VALOR	Caja	Banco	Crédito	
14/06/2022	001-011-000066725	CONSUMIDOR FINAL	154.81		18.58					173.39			173.39
14/06/2022	001-011-000066726	CONSUMIDOR FINAL	50.96		6.12					57.08			57.08
14/06/2022	001-011-000066727	CONSUMIDOR FINAL	98.85		11.86					110.71			110.71
14/06/2022	001-011-000066728	CONSUMIDOR FINAL	7.02		0.84					7.86			7.86
14/06/2022	001-011-000066729	CONSUMIDOR FINAL	173.46		20.82					194.27			194.27
14/06/2022	001-011-000066730	CONSUMIDOR FINAL	30.42		3.65					34.07			34.07
14/06/2022	001-011-000066731	CONSUMIDOR FINAL	348.22		41.79					390.00			390.00
14/06/2022	001-011-000066732	CONSUMIDOR FINAL	98.85		11.86					110.71			110.71
14/06/2022	001-011-000066733	CONSUMIDOR FINAL	69.73		8.37					78.10			78.10
14/06/2022	001-011-000066734	CONSUMIDOR FINAL	6.60		0.79					7.39			7.39
14/06/2022	001-011-000066735	MINERA REINA DEL CISNE MINREICI C LTDA	208.18		24.98	1.75%	3.64	30%	7.49			222.02	222.02
14/06/2022	001-011-000066736	CONSUMIDOR FINAL	13.08		1.57					14.65			14.65
14/06/2022	001-011-000066737	CONSUMIDOR FINAL	38.30		4.60					42.89			42.89
14/06/2022	001-011-000066738	CONSUMIDOR FINAL	72.87		8.74					81.61			81.61
14/06/2022	001-011-000066739	CONSUMIDOR FINAL	35.33		4.24					39.57			39.57
14/06/2022	001-011-000066740	CONSUMIDOR FINAL	16.65		2.00					18.65			18.65
14/06/2022	001-011-000066741	MINERA ORO ALIANZA ALLIANCEGOLD S.A	154.68		18.56	1.75%	2.71	30%	5.57			164.97	164.97
14/06/2022	001-011-000066742	CONSUMIDOR FINAL	1.74		0.21					1.95			1.95
14/06/2022	001-011-000066743	CONSUMIDOR FINAL	4.97		0.60					5.57			5.57
14/06/2022	001-011-000066744	CONSUMIDOR FINAL	6.94		0.83					7.78			7.78

EMPRESA COMERCIAL "OROCENTRO"													
LIBRO AUXILIAR DE VENTAS													
(EXPRESADO EN DÓLARES AMERICANOS)													
DEL 13 AL 19 DE JUNIO DEL 2022													Anexo: 13
FECHA	N° FACTURA	CLIENTE	VENTAS		IVA 12%	ANTICIPO DE RET EN LA FUENTE		ANTICIPO RETENCIÓN DE IVA		FORMA DE PAGO			TOTAL
			12%	0%		%	VALOR	%	VALOR	Caja	Banco	Crédito	
14/06/2022	001-011-000066745	CONSUMIDOR FINAL	15.38		1.85					17.22			17.22
14/06/2022	001-011-000066746	CONSUMIDOR FINAL	16.97		2.04					19.00			19.00
14/06/2022	001-011-000066747	CONSUMIDOR FINAL	44.17		5.30					49.47			49.47
14/06/2022	001-011-000066748	CONSUMIDOR FINAL	40.18		4.82					45.00			45.00
15/06/2022	001-011-000066749	CONSUMIDOR FINAL	6.26		0.75					7.01			7.01
15/06/2022	001-011-000066750	CONSUMIDOR FINAL	10.61		1.27					11.88			11.88
15/06/2022	001-011-000066751	CONSUMIDOR FINAL	22.60		2.71					25.31			25.31
15/06/2022	001-011-000066752	BYRON OMAR GONZALEZ	27.95		3.35					31.30			31.30
15/06/2022	001-011-000066753	CONSUMIDOR FINAL	33.93		4.07					38.00			38.00
15/06/2022	001-011-000066754	CONSUMIDOR FINAL	17.36		2.08					19.45			19.45
15/06/2022	001-011-000066755	CONSUMIDOR FINAL	37.75		4.53					42.28			42.28
15/06/2022	001-011-000066756	CONSUMIDOR FINAL	29.46		3.53					32.99			32.99
15/06/2022	001-011-000066757	CONSUMIDOR FINAL	48.34		5.80					54.14			54.14
15/06/2022	001-011-000066758	CONSUMIDOR FINAL	113.02		13.56					126.58			126.58
15/06/2022	001-011-000066759	CONSUMIDOR FINAL	126.72		15.21					141.93			141.93
15/06/2022	001-011-000066760	CONSUMIDOR FINAL	8.09		0.97					9.06			9.06
15/06/2022	001-011-000066761	CONSUMIDOR FINAL	16.97		2.04					19.00			19.00
15/06/2022	001-011-000066762	CONSUMIDOR FINAL	8.48		1.02					9.49			9.49
15/06/2022	001-011-000066763	CONSUMIDOR FINAL	52.44		6.29					58.74			58.74
15/06/2022	001-011-000066764	CONSUMIDOR FINAL	7.34		0.88					8.22			8.22

EMPRESA COMERCIAL "OROCENTRO"													
LIBRO AUXILIAR DE VENTAS													
(EXPRESADO EN DÓLARES AMERICANOS)													
DEL 13 AL 19 DE JUNIO DEL 2022												Anexo: 13	
FECHA	N° FACTURA	CLIENTE	VENTAS		IVA 12%	ANTICIPO DE RET EN LA FUENTE		ANTICIPO RETENCIÓN DE IVA		FORMA DE PAGO			TOTAL
			12%	0%		%	VALOR	%	VALOR	Caja	Banco	Crédito	
15/06/2022	001-011-000066765	CONSUMIDOR FINAL	4.47		0.54					5.01			5.01
15/06/2022	001-011-000066766	CONSUMIDOR FINAL	45.58		5.47					51.05			51.05
15/06/2022	001-011-000066767	CONSUMIDOR FINAL	45.85		5.50					51.35			51.35
15/06/2022	001-011-000066768	CONSUMIDOR FINAL	35.41		4.25					39.66			39.66
15/06/2022	001-011-000066769	CONSUMIDOR FINAL	37.70		4.52					42.22			42.22
15/06/2022	001-011-000066770	CONSUMIDOR FINAL	32.19		3.86					36.05			36.05
15/06/2022	001-011-000066771	CONSUMIDOR FINAL	0.96		0.12					1.08			1.08
15/06/2022	001-011-000066772	CONSUMIDOR FINAL	0.72		0.09					0.81			0.81
15/06/2022	001-011-000066773	CONSUMIDOR FINAL	565.02		67.80					632.82			632.82
15/06/2022	001-011-000066774	CONSUMIDOR FINAL	11.39		1.37					12.75			12.75
15/06/2022	001-011-000066775	CONSUMIDOR FINAL	450.50		54.06					504.56			504.56
15/06/2022	001-011-000066776	CONSUMIDOR FINAL	208.08		24.97					233.05			233.05
15/06/2022	001-011-000066777	CONSUMIDOR FINAL	23.82		2.86					26.67			26.67
15/06/2022	001-011-000066778	CONSUMIDOR FINAL	290.19		34.82					325.01			325.01
15/06/2022	001-011-000066779	CONSUMIDOR FINAL	8.92		1.07					10.00			10.00
15/06/2022	001-011-000066780	CONSUMIDOR FINAL	2.93		0.35					3.28			3.28
15/06/2022	001-011-000066781	CONSUMIDOR FINAL	12.21		1.46					13.67			13.67
15/06/2022	001-011-000066782	CONSUMIDOR FINAL	13.50		1.62					15.12			15.12
15/06/2022	001-011-000066783	CONSUMIDOR FINAL	16.69		2.00					18.69			18.69
15/06/2022	001-011-000066784	CONSUMIDOR FINAL	21.43		2.57					24.00			24.00

EMPRESA COMERCIAL "OROCENTRO"													
LIBRO AUXILIAR DE VENTAS													
(EXPRESADO EN DÓLARES AMERICANOS)													
DEL 13 AL 19 DE JUNIO DEL 2022													Anexo: 13
FECHA	N° FACTURA	CLIENTE	VENTAS		IVA 12%	ANTICIPO DE RET EN LA FUENTE		ANTICIPO RETENCIÓN DE IVA		FORMA DE PAGO			TOTAL
			12%	0%		%	VALOR	%	VALOR	Caja	Banco	Crédito	
15/06/2022	001-011-000066785	CONSUMIDOR FINAL	25.48		3.06					28.54			28.54
15/06/2022	001-011-000066786	CONSUMIDOR FINAL	13.01		1.56					14.57			14.57
15/06/2022	001-011-000066787	CONSUMIDOR FINAL	71.50		8.58					80.08			80.08
15/06/2022	001-011-000066788	CONSUMIDOR FINAL	15.96		1.92					17.88			17.88
15/06/2022	001-011-000066789	CONSUMIDOR FINAL	153.95		18.47					172.42			172.42
16/06/2022	001-011-000066790	CONSUMIDOR FINAL	35.72		4.29					40.01			40.01
16/06/2022	001-011-000066791	CONSUMIDOR FINAL	4.97		0.60					5.56			5.56
16/06/2022	001-011-000066792	CONSUMIDOR FINAL	105.07		12.61					117.68			117.68
16/06/2022	001-011-000066793	CONSUMIDOR FINAL	8.39		1.01					9.40			9.40
16/06/2022	001-011-000066794	CONSUMIDOR FINAL	8.94		1.07					10.01			10.01
16/06/2022	001-011-000066795	CONSUMIDOR FINAL	34.55		4.15					38.70			38.70
16/06/2022	001-011-000066796	CONSUMIDOR FINAL	55.46		6.65					62.11			62.11
16/06/2022	001-011-000066797	CONSUMIDOR FINAL	296.87		35.62					332.49			332.49
16/06/2022	001-011-000066798	CONSUMIDOR FINAL	46.06		5.53					51.59			51.59
16/06/2022	001-011-000066799	CONSUMIDOR FINAL	25.20		3.02					28.23			28.23
16/06/2022	001-011-000066800	CONSUMIDOR FINAL	13.62		1.63					15.26			15.26
16/06/2022	001-011-000066801	CONSUMIDOR FINAL	12.12		1.45					13.57			13.57
16/06/2022	001-011-000066802	CONSUMIDOR FINAL	114.61		13.75					128.36			128.36
16/06/2022	001-011-000066803	CONSUMIDOR FINAL	107.48		12.90					120.38			120.38
16/06/2022	001-011-000066804	CONSUMIDOR FINAL	214.50		25.74					240.24			240.24

EMPRESA COMERCIAL "OROCENTRO"													
LIBRO AUXILIAR DE VENTAS													
(EXPRESADO EN DÓLARES AMERICANOS)													
DEL 13 AL 19 DE JUNIO DEL 2022													Anexo: 13
FECHA	N° FACTURA	CLIENTE	VENTAS		IVA 12%	ANTICIPO DE RET EN LA FUENTE		ANTICIPO RETENCIÓN DE IVA		FORMA DE PAGO			TOTAL
			12%	0%		%	VALOR	%	VALOR	Caja	Banco	Crédito	
16/06/2022	001-011-000066805	CONSUMIDOR FINAL	7.73		0.93					8.65			8.65
16/06/2022	001-011-000066806	CONSUMIDOR FINAL	71.32		8.56					79.88			79.88
16/06/2022	001-011-000066807	CONSUMIDOR FINAL	18.11		2.17					20.28			20.28
16/06/2022	001-011-000066808	HENRY MAURICIO TORRES	4.55		0.55					5.09			5.09
16/06/2022	001-011-000066809	CONSUMIDOR FINAL	23.73		2.85					26.57			26.57
16/06/2022	001-011-000066810	CONSUMIDOR FINAL	14.17		1.70					15.87			15.87
16/06/2022	001-011-000066811	CONSUMIDOR FINAL	12.58		1.51					14.09			14.09
16/06/2022	001-011-000066812	CONSUMIDOR FINAL	20.15		2.42					22.57			22.57
16/06/2022	001-011-000066813	CONSUMIDOR FINAL	4.21		0.51					4.72			4.72
16/06/2022	001-011-000066814	CONSUMIDOR FINAL	0.31		0.04					0.35			0.35
16/06/2022	001-011-000066815	CONSUMIDOR FINAL	3.46		0.41					3.87			3.87
16/06/2022	001-011-000066816	CONSUMIDOR FINAL	160.99		19.32					180.31			180.31
16/06/2022	001-011-000066817	CONSUMIDOR FINAL	91.13		10.94					102.07			102.07
16/06/2022	001-011-000066818	CONSUMIDOR FINAL	0.94		0.11					1.05			1.05
16/06/2022	001-011-000066819	CONSUMIDOR FINAL	41.22		4.95					46.17			46.17
16/06/2022	001-011-000066820	CONSUMIDOR FINAL	82.62		9.91					92.53			92.53
16/06/2022	001-011-000066821	CONSUMIDOR FINAL	271.93		32.63					304.56			304.56
16/06/2022	001-011-000066822	CONSUMIDOR FINAL	46.02		5.52					51.54			51.54
16/06/2022	001-011-000066823	CONSUMIDOR FINAL	243.01		29.16					272.17			272.17
16/06/2022	001-011-000066824	CONSUMIDOR FINAL	36.92		4.43					41.35			41.35

EMPRESA COMERCIAL "OROCENTRO"													
LIBRO AUXILIAR DE VENTAS													
(EXPRESADO EN DÓLARES AMERICANOS)													
DEL 13 AL 19 DE JUNIO DEL 2022													Anexo: 13
FECHA	N° FACTURA	CLIENTE	VENTAS		IVA 12%	ANTICIPO DE RET EN LA FUENTE		ANTICIPO RETENCIÓN DE IVA		FORMA DE PAGO			TOTAL
			12%	0%		%	VALOR	%	VALOR	Caja	Banco	Crédito	
16/06/2022	001-011-000066825	CONSUMIDOR FINAL	55.38		6.65					62.03			62.03
16/06/2022	001-011-000066826	CONSUMIDOR FINAL	10.18		1.22					11.40			11.40
16/06/2022	001-011-000066827	CONSUMIDOR FINAL	526.97		63.24					590.20			590.20
16/06/2022	001-011-000066828	ORCORMINA CIA LTDA		220.00								220.00	220.00
17/06/2022	001-011-000066829	CONSUMIDOR FINAL	156.70		18.80					175.51			175.51
17/06/2022	001-011-000066830	CONSUMIDOR FINAL	47.27		5.67					52.94			52.94
17/06/2022	001-011-000066831	CONSUMIDOR FINAL	49.95		5.99					55.94			55.94
17/06/2022	001-011-000066832	CONSUMIDOR FINAL	7.49		0.90					8.39			8.39
17/06/2022	001-011-000066833	CONSUMIDOR FINAL	234.59		28.15					262.74			262.74
17/06/2022	001-011-000066834	CONSUMIDOR FINAL	50.78		6.09					56.87			56.87
17/06/2022	001-011-000066835	CONSUMIDOR FINAL	4.33		0.52					4.85			4.85
17/06/2022	001-011-000066836	CONSUMIDOR FINAL	296.87		35.62					332.49			332.49
17/06/2022	001-011-000066837	CONSUMIDOR FINAL	252.54		30.30					282.84			282.84
17/06/2022	001-011-000066838	CONSUMIDOR FINAL	18.53		2.22					20.75			20.75
17/06/2022	001-011-000066839	CONSUMIDOR FINAL	630.28		75.63					705.91			705.91
17/06/2022	001-011-000066840	CONSUMIDOR FINAL	209.33		25.12					234.45			234.45
17/06/2022	001-011-000066841	CONSUMIDOR FINAL	45.89		5.51					51.40			51.40
17/06/2022	001-011-000066842	CONSUMIDOR FINAL	510.72		61.29					572.00			572.00
17/06/2022	001-011-000066843	CONSUMIDOR FINAL	112.58		13.51					126.09			126.09
17/06/2022	001-011-000066844	CONSUMIDOR FINAL	195.88		23.51					219.39			219.39

EMPRESA COMERCIAL "OROCENTRO"													
LIBRO AUXILIAR DE VENTAS													
(EXPRESADO EN DÓLARES AMERICANOS)													
DEL 13 AL 19 DE JUNIO DEL 2022													Anexo: 13
FECHA	N° FACTURA	CLIENTE	VENTAS		IVA 12%	ANTICIPO DE RET EN LA FUENTE		ANTICIPO RETENCIÓN DE IVA		FORMA DE PAGO			TOTAL
			12%	0%		%	VALOR	%	VALOR	Caja	Banco	Crédito	
17/06/2022	001-011-000066845	CONSUMIDOR FINAL	375.39		45.05					420.43			420.43
17/06/2022	001-011-000066846	CONSUMIDOR FINAL	223.04		26.76					249.81			249.81
17/06/2022	001-011-000066847	CONSUMIDOR FINAL	103.48		12.42					115.90			115.90
17/06/2022	001-011-000066848	CONSUMIDOR FINAL	456.18		54.74					510.92			510.92
17/06/2022	001-011-000066849	CONSUMIDOR FINAL	109.01		13.08					122.09			122.09
17/06/2022	001-011-000066850	CONSUMIDOR FINAL	27.61		3.31					30.93			30.93
17/06/2022	001-011-000066851	CONSUMIDOR FINAL	24.77		2.97					27.74			27.74
17/06/2022	001-011-000066852	CONSUMIDOR FINAL	19.68		2.36					22.04			22.04
17/06/2022	001-011-000066853	CONSUMIDOR FINAL	21.59		2.59					24.18			24.18
17/06/2022	001-011-000066854	CONSUMIDOR FINAL	6.78		0.81					7.59			7.59
17/06/2022	001-011-000066855	CONSUMIDOR FINAL	15.49		1.86					17.34			17.34
17/06/2022	001-011-000066856	CONSUMIDOR FINAL	21.14		2.54					23.67			23.67
17/06/2022	001-011-000066857	CONSUMIDOR FINAL	1.08		0.13					1.21			1.21
17/06/2022	001-011-000066858	CONSUMIDOR FINAL	43.56		5.23					48.79			48.79
17/06/2022	001-011-000066859	CONSUMIDOR FINAL	20.72		2.49					23.21			23.21
18/06/2022	001-011-000066860	CONSUMIDOR FINAL	39.62		4.75					44.38			44.38
18/06/2022	001-011-000066861	CONSUMIDOR FINAL	31.88		3.83					35.70			35.70
18/06/2022	001-011-000066862	CONSUMIDOR FINAL	14.04		1.68					15.72			15.72
18/06/2022	001-011-000066863	CONSUMIDOR FINAL	22.05		2.65					24.69			24.69
18/06/2022	001-011-000066864	CONSUMIDOR FINAL	228.80		27.46					256.26			256.26

EMPRESA COMERCIAL "OROCENTRO"													
LIBRO AUXILIAR DE VENTAS													
(EXPRESADO EN DÓLARES AMERICANOS)													
DEL 13 AL 19 DE JUNIO DEL 2022												Anexo: 13	
FECHA	N° FACTURA	CLIENTE	VENTAS		IVA 12%	ANTICIPO DE RET EN LA FUENTE		ANTICIPO RETENCIÓN DE IVA		FORMA DE PAGO			TOTAL
			12%	0%		%	VALOR	%	VALOR	Caja	Banco	Crédito	
18/06/2022	001-011-000066865	CONSUMIDOR FINAL	64.51		7.74					72.25			72.25
18/06/2022	001-011-000066866	CONSUMIDOR FINAL	15.76		1.89					17.65			17.65
18/06/2022	001-011-000066867	CONSUMIDOR FINAL	6.19		0.74					6.93			6.93
18/06/2022	001-011-000066868	CONSUMIDOR FINAL	10.99		1.32					12.30			12.30
18/06/2022	001-011-000066869	CONSUMIDOR FINAL	8.03		0.96					9.00			9.00
18/06/2022	001-011-000066870	CONSUMIDOR FINAL	17.35		2.08					19.43			19.43
18/06/2022	001-011-000066871	CONSUMIDOR FINAL	42.95		5.15					48.11			48.11
18/06/2022	001-011-000066872	CONSUMIDOR FINAL	20.46		2.46					22.92			22.92
18/06/2022	001-011-000066873	BENITO DIONICIO LOAIZA BRAVO	21.92		2.63					24.55			24.55
18/06/2022	001-011-000066874	CONSUMIDOR FINAL	3.93		0.47					4.40			4.40
18/06/2022	001-011-000066875	CONSUMIDOR FINAL	41.61		4.99					46.61			46.61
18/06/2022	001-011-000066876	CONSUMIDOR FINAL	39.94		4.79					44.73			44.73
18/06/2022	001-011-000066877	CONSUMIDOR FINAL	22.87		2.74					25.61			25.61
18/06/2022	001-011-000066878	CONSUMIDOR FINAL	15.29		1.83					17.12			17.12
18/06/2022	001-011-000066879	CONSUMIDOR FINAL	8.62		1.03					9.65			9.65
18/06/2022	001-011-000066880	CONSUMIDOR FINAL	9.39		1.13					10.51			10.51
18/06/2022	001-011-000066881	ORCORMINA CIA LTDA	150.00		18.00	1.75%	2.63	30%	5.40			159.98	159.98
18/06/2022	001-011-000066882	CONSUMIDOR FINAL	39.29		4.71					44.00			44.00
18/06/2022	001-011-000066883	CONSUMIDOR FINAL	121.94		14.63					136.57			136.57
18/06/2022	001-011-000066884	CONSUMIDOR FINAL	10.70		1.28					11.99			11.99

EMPRESA COMERCIAL "OROCENTRO"													
LIBRO AUXILIAR DE VENTAS													
(EXPRESADO EN DÓLARES AMERICANOS)													
DEL 13 AL 19 DE JUNIO DEL 2022													Anexo: 13
FECHA	N° FACTURA	CLIENTE	VENTAS		IVA 12%	ANTICIPO DE RET EN LA FUENTE		ANTICIPO RETENCIÓN DE IVA		FORMA DE PAGO			TOTAL
			12%	0%		%	VALOR	%	VALOR	Caja	Banco	Crédito	
19/06/2022	001-011-000066885	CONSUMIDOR FINAL	285.85		34.30					320.15			320.15
19/06/2022	001-011-000066886	CONSUMIDOR FINAL	20.63		2.48					23.11			23.11
19/06/2022	001-011-000066887	CONSUMIDOR FINAL	18.64		2.24					20.88			20.88
19/06/2022	001-011-000066888	CONSUMIDOR FINAL	8.99		1.08					10.06			10.06
19/06/2022	001-011-000066889	CONSUMIDOR FINAL	142.96		17.16					160.12			160.12
19/06/2022	001-011-000066890	CONSUMIDOR FINAL	174.11		20.89					195.00			195.00
19/06/2022	001-011-000066891	CONSUMIDOR FINAL	45.32		5.44					50.76			50.76
19/06/2022	001-011-000066892	CONSUMIDOR FINAL	24.74		2.97					27.70			27.70
19/06/2022	001-011-000066893	CONSUMIDOR FINAL	98.93		11.87					110.80			110.80
19/06/2022	001-011-000066894	CONSUMIDOR FINAL	39.00		4.68					43.68			43.68
19/06/2022	001-011-000066895	CONSUMIDOR FINAL	3.07		0.37					3.44			3.44
19/06/2022	001-011-000066896	CONSUMIDOR FINAL	44.03		5.28					49.31			49.31
19/06/2022	001-011-000066897	CONSUMIDOR FINAL	49.41		5.93					55.34			55.34
19/06/2022	001-011-000066898	CONSUMIDOR FINAL	49.14		5.90					55.04			55.04
19/06/2022	001-011-000066899	CONSUMIDOR FINAL	92.51		11.10					103.61			103.61
19/06/2022	001-011-000066900	CONSUMIDOR FINAL	74.15		8.90					83.05			83.05
19/06/2022	001-011-000066901	CONSUMIDOR FINAL	75.27		9.03					84.30			84.30
19/06/2022	001-011-000066902	CONSUMIDOR FINAL	170.30		20.44					190.74			190.74
19/06/2022	001-011-000066903	CONSUMIDOR FINAL	107.48		12.90					120.38			120.38
19/06/2022	001-011-000066904	CONSUMIDOR FINAL	130.00		15.60					145.60			145.60

EMPRESA COMERCIAL "OROCENTRO"													
LIBRO AUXILIAR DE VENTAS													
(EXPRESADO EN DÓLARES AMERICANOS)													
DEL 13 AL 19 DE JUNIO DEL 2022												Anexo: 13	
FECHA	N° FACTURA	CLIENTE	VENTAS		IVA 12%	ANTICIPO DE RET EN LA FUENTE		ANTICIPO RETENCIÓN DE IVA		FORMA DE PAGO			TOTAL
			12%	0%		%	VALOR	%	VALOR	Caja	Banco	Crédito	
19/06/2022	001-011-000066905	CONSUMIDOR FINAL	167.70		20.12					187.82			187.82
19/06/2022	001-011-000066906	CONSUMIDOR FINAL	481.86		57.82					539.68			539.68
19/06/2022	001-011-000066907	CONSUMIDOR FINAL	904.80		108.58					1,013.38			1,013.38
19/06/2022	001-011-000066908	CONSUMIDOR FINAL	704.93		84.59					789.52			789.52
19/06/2022	001-011-000066909	CONSUMIDOR FINAL	40.99		4.92					45.91			45.91
Total			19,104.13	220.00	2,292.50	-	8.98	-	18.46	20,822.22	-	766.96	21,589.18

RESUMEN

Fecha	Código	Detalle	Parcial	Debe	Haber
3/04/2022		XX			
	1.01.01	Efectivo y sus equivalentes del efectivo			
	1.01.01.01	Caja		20,822.22	
	1.01.02	Cuentas y doctos. por cobrar			
	1.01.02.01	Cuentas por cobrar clientes		766.96	
	1.01.02.01.14	Minera Reina Del Cisne Minrei Cia.Ltda	222.02		
	1.01.02.01.01	Minera Oro Alianza Alliancelago S.A	164.97		
	1.01.02.01.12	Orcomina Cia.Ltda	379.98		
	1.01.05.02	Crédito tributario a favor de la empresa (IVA)		18.46	
	1.01.05.02.01	Anticipo IVA retenido 30%	18.46		
	1.01.05.03	Crédito tributario a favor de la empresa (IR)		8.98	
	1.01.05.03.02	Anticipo retención fuente 1,75%	8.98		
	4.01.01.01.	Ventas			19,324.13
	4.01.01.01.01	Ventas 0%	220.00		
	4.01.01.01.02	Ventas 12%	19,104.13		
	2.01.03	Obligaciones con la administración tributaria			
	2.01.03.01	IVA ventas			2,292.50
		P/r Las ventas de la semana del 13 al 19 de Junio del 2022 (Anexo N° 13).			
		SUMAN		21,616.62	21,616.62

MPRESA COMERCIAL "OROCENTRO"													
LIBRO AUXILIAR DE VENTAS													
(EXPRESADO EN DÓLARES AMERICANOS)													
DEL 20 AL 26 DE JUNIO DEL 2022													Anexo: 14
FECHA	N° FACTURA	CLIENTE	VENTAS		IVA 12%	ANTICIPO DE RET EN LA FUENTE		ANTICIPO RETENCIÓN DE IVA		FORMA DE PAGO			TOTAL
			12%	0%		%	VALOR	%	VALOR	Caja	Banco	Crédito	
20/06/2022	001-011-000066910	CORPORACIÓN MINERA MIRANDA MINERMIR S.A	8.97		1.08	1.75%	0.16	30%	0.32			9.57	9.57
20/06/2022	001-011-000066911	CONSUMIDOR FINAL	273.00		32.76					305.76			305.76
20/06/2022	001-011-000066912	CONSUMIDOR FINAL	1,666.21		199.95					1,866.16			1,866.16
20/06/2022	001-011-000066913	CONSUMIDOR FINAL	614.04		73.69					687.73			687.73
20/06/2022	001-011-000066914	CONSUMIDOR FINAL	7.80		0.94					8.74			8.74
20/06/2022	001-011-000066915	CONSUMIDOR FINAL	44.07		5.29					49.36			49.36
20/06/2022	001-011-000066916	CONSUMIDOR FINAL	302.98		36.36					339.34			339.34
20/06/2022	001-011-000066917	CONSUMIDOR FINAL	129.58		15.55					145.13			145.13
20/06/2022	001-011-000066918	CONSUMIDOR FINAL	87.36		10.48					97.84			97.84
20/06/2022	001-011-000066919	CONSUMIDOR FINAL	16.57		1.99					18.56			18.56
20/06/2022	001-011-000066920	CONSUMIDOR FINAL	33.76		4.05					37.81			37.81
20/06/2022	001-011-000066921	CONSUMIDOR FINAL	24.80		2.98					27.78			27.78
20/06/2022	001-011-000066922	CONSUMIDOR FINAL	25.30		3.04					28.33			28.33
20/06/2022	001-011-000066923	CONSUMIDOR FINAL	25.00		3.00					28.00			28.00
20/06/2022	001-011-000066924	CONSUMIDOR FINAL	3.88		0.47					4.35			4.35
20/06/2022	001-011-000066925	CONSUMIDOR FINAL	22.32		2.68					25.00			25.00
20/06/2022	001-011-000066926	CONSUMIDOR FINAL	8.26		0.99					9.25			9.25
20/06/2022	001-011-000066927	CONSUMIDOR FINAL	69.51		8.34					77.85			77.85
20/06/2022	001-011-000066928	CONSUMIDOR FINAL	45.12		5.41					50.54			50.54
20/06/2022	001-011-000066929	CONSUMIDOR FINAL	56.86		6.82					63.69			63.69

EMPRESA COMERCIAL "OROCENTRO"													
LIBRO AUXILIAR DE VENTAS													
(EXPRESADO EN DÓLARES AMERICANOS)													
DEL 20 AL 26 DE JUNIO DEL 2022												Anexo: 14	
FECHA	N° FACTURA	CLIENTE	VENTAS		IVA 12%	ANTICIPO DE RET EN LA FUENTE		ANTICIPO RETENCIÓN DE IVA		FORMA DE PAGO			TOTAL
			12%	0%		%	VALOR	%	VALOR	Caja	Banco	Crédito	
20/06/2022	001-011-000066930	CONSUMIDOR FINAL	57.64		6.92					64.56			64.56
20/06/2022	001-011-000066931	CONSUMIDOR FINAL	9.50		1.14					10.64			10.64
20/06/2022	001-011-000066932	CONSUMIDOR FINAL	125.97		15.12					141.09			141.09
20/06/2022	001-011-000066933	CONSUMIDOR FINAL	72.24		8.67					80.91			80.91
20/06/2022	001-011-000066934	CONSUMIDOR FINAL	12.32		1.48					13.80			13.80
21/06/2022	001-011-000066935	CONSUMIDOR FINAL	42.86		5.14					48.00			48.00
21/06/2022	001-011-000066936	CONSUMIDOR FINAL	2.81		0.34					3.14			3.14
21/06/2022	001-011-000066937	CONSUMIDOR FINAL	39.00		4.68					43.68			43.68
21/06/2022	001-011-000066938	CONSUMIDOR FINAL	8.32		1.00					9.32			9.32
21/06/2022	001-011-000066939	CONSUMIDOR FINAL	7.53		0.90					8.43			8.43
21/06/2022	001-011-000066940	CONSUMIDOR FINAL	37.49		4.50					41.99			41.99
21/06/2022	001-011-000066941	CONSUMIDOR FINAL	11.08		1.33					12.41			12.41
21/06/2022	001-011-000066942	CONSUMIDOR FINAL	37.49		4.50					41.99			41.99
21/06/2022	001-011-000066943	CONSUMIDOR FINAL	13.96		1.68					15.64			15.64
21/06/2022	001-011-000066944	CONSUMIDOR FINAL	1.33		0.16					1.49			1.49
21/06/2022	001-011-000066945	CONSUMIDOR FINAL	32.18		3.86					36.04			36.04
21/06/2022	001-011-000066946	CONSUMIDOR FINAL	13.21		1.58					14.79			14.79
21/06/2022	001-011-000066947	CONSUMIDOR FINAL	28.61		3.43					32.05			32.05
21/06/2022	001-011-000066948	JOSE VICENTE JIMENEZ	19.62		2.35					21.97			21.97
21/06/2022	001-011-000066949	CONSUMIDOR FINAL	9.23		1.11					10.33			10.33

EMPRESA COMERCIAL "OROCENTRO"													
LIBRO AUXILIAR DE VENTAS													
(EXPRESADO EN DÓLARES AMERICANOS)													
DEL 20 AL 26 DE JUNIO DEL 2022												Anexo: 14	
FECHA	N° FACTURA	CLIENTE	VENTAS		IVA 12%	ANTICIPO DE RET EN LA FUENTE		ANTICIPO RETENCIÓN DE IVA		FORMA DE PAGO			TOTAL
			12%	0%		%	VALOR	%	VALOR	Caja	Banco	Crédito	
21/06/2022	001-011-000066950	CONSUMIDOR FINAL	7.12		0.85					7.98			7.98
21/06/2022	001-011-000066951	CONSUMIDOR FINAL	4.72		0.57					5.29			5.29
21/06/2022	001-011-000066952	CONSUMIDOR FINAL	23.40		2.81					26.21			26.21
21/06/2022	001-011-000066953	CONSUMIDOR FINAL	12.52		1.50					14.02			14.02
21/06/2022	001-011-000066954	CONSUMIDOR FINAL	11.87		1.42					13.29			13.29
21/06/2022	001-011-000066955	CONSUMIDOR FINAL	30.84		3.70					34.55			34.55
21/06/2022	001-011-000066956	CONSUMIDOR FINAL	458.61		55.03					513.65			513.65
21/06/2022	001-011-000066957	CONSUMIDOR FINAL	135.30		16.24					151.54			151.54
21/06/2022	001-011-000066958	CONSUMIDOR FINAL	147.19		17.66					164.85			164.85
21/06/2022	001-011-000066959	CONSUMIDOR FINAL	218.09		26.17					244.26			244.26
21/06/2022	001-011-000066960	CONSUMIDOR FINAL	43.74		5.25					48.99			48.99
21/06/2022	001-011-000066961	CONSUMIDOR FINAL	897.65		107.72					1,005.37			1,005.37
21/06/2022	001-011-000066962	CONSUMIDOR FINAL	89.49		10.74					100.23			100.23
21/06/2022	001-011-000066963	CONSUMIDOR FINAL	258.53		31.02					289.55			289.55
21/06/2022	001-011-000066964	CONSUMIDOR FINAL	18.05		2.17					20.22			20.22
21/06/2022	001-011-000066965	CONSUMIDOR FINAL	258.53		31.02					289.55			289.55
21/06/2022	001-011-000066966	CONSUMIDOR FINAL	189.80		22.78					212.58			212.58
22/06/2022	001-011-000066967	CONSUMIDOR FINAL	642.72		77.13					719.85			719.85
22/06/2022	001-011-000066968	CONSUMIDOR FINAL	118.51		14.22					132.73			132.73
22/06/2022	001-011-000066969	CONSUMIDOR FINAL	55.05		6.61					61.66			61.66

EMPRESA COMERCIAL "OROCENTRO"													
LIBRO AUXILIAR DE VENTAS													
(EXPRESADO EN DÓLARES AMERICANOS)													
DEL 20 AL 26 DE JUNIO DEL 2022												Anexo: 14	
FECHA	N° FACTURA	CLIENTE	VENTAS		IVA 12%	ANTICIPO DE RET EN LA FUENTE		ANTICIPO RETENCIÓN DE IVA		FORMA DE PAGO			TOTAL
			12%	0%		%	VALOR	%	VALOR	Caja	Banco	Crédito	
22/06/2022	001-011-000066970	CONSUMIDOR FINAL	8.03		0.96					9.00			9.00
22/06/2022	001-011-000066971	CONSUMIDOR FINAL	4.15		0.50					4.64			4.64
22/06/2022	001-011-000066972	CONSUMIDOR FINAL	64.71		7.77					72.48			72.48
22/06/2022	001-011-000066973	CONSUMIDOR FINAL	20.01		2.40					22.41			22.41
22/06/2022	001-011-000066974	CONSUMIDOR FINAL	17.86		2.14					20.01			20.01
22/06/2022	001-011-000066975	CONSUMIDOR FINAL	121.47		14.58					136.05			136.05
22/06/2022	001-011-000066976	CONSUMIDOR FINAL	15.16		1.82					16.98			16.98
22/06/2022	001-011-000066977	CONSUMIDOR FINAL	21.53		2.58					24.11			24.11
22/06/2022	001-011-000066978	CONSUMIDOR FINAL	10.77		1.29					12.07			12.07
22/06/2022	001-011-000066979	CONSUMIDOR FINAL	82.32		9.88					92.19			92.19
22/06/2022	001-011-000066980	CONSUMIDOR FINAL	49.89		5.99					55.88			55.88
22/06/2022	001-011-000066981	CONSUMIDOR FINAL	44.33		5.32					49.65			49.65
22/06/2022	001-011-000066982	CONSUMIDOR FINAL	25.20		3.02					28.22			28.22
22/06/2022	001-011-000066983	CONSUMIDOR FINAL	37.12		4.45					41.57			41.57
22/06/2022	001-011-000066984	CONSUMIDOR FINAL	14.82		1.78					16.60			16.60
22/06/2022	001-011-000066985	CONSUMIDOR FINAL	2.39		0.29					2.68			2.68
22/06/2022	001-011-000066986	CONSUMIDOR FINAL	11.88		1.43					13.30			13.30
22/06/2022	001-011-000066987	CONSUMIDOR FINAL	0.55		0.07					0.61			0.61
22/06/2022	001-011-000066988	KEVIN ADRIAN HERNANDEZ	16.28		1.95					18.23			18.23
22/06/2022	001-011-000066989	CONSUMIDOR FINAL	66.97		8.04					75.01			75.01

EMPRESA COMERCIAL "OROCENTRO"													
LIBRO AUXILIAR DE VENTAS													
(EXPRESADO EN DÓLARES AMERICANOS)													
DEL 20 AL 26 DE JUNIO DEL 2022												Anexo: 14	
FECHA	N° FACTURA	CLIENTE	VENTAS		IVA 12%	ANTICIPO DE RET EN LA FUENTE		ANTICIPO RETENCIÓN DE IVA		FORMA DE PAGO			TOTAL
			12%	0%		%	VALOR	%	VALOR	Caja	Banco	Crédito	
22/06/2022	001-011-000066990	CONSUMIDOR FINAL	141.08		16.93					158.01			158.01
22/06/2022	001-011-000066991	CONSUMIDOR FINAL	18.82		2.26					21.08			21.08
22/06/2022	001-011-000066992	CONSUMIDOR FINAL	99.62		11.95					111.57			111.57
22/06/2022	001-011-000066993	CONSUMIDOR FINAL	54.83		6.58					61.41			61.41
22/06/2022	001-011-000066994	CONSUMIDOR FINAL	24.32		2.92					27.24			27.24
22/06/2022	001-011-000066995	CONSUMIDOR FINAL	21.04		2.53					23.57			23.57
22/06/2022	001-011-000066996	CONSUMIDOR FINAL	23.45		2.81					26.27			26.27
22/06/2022	001-011-000066997	CONSUMIDOR FINAL	26.65		3.20					29.85			29.85
22/06/2022	001-011-000066998	CONSUMIDOR FINAL	15.25		1.83					17.08			17.08
22/06/2022	001-011-000066999	BLACIO TINOCO ANGEL JORGE	179.24	1.26	21.51							202.01	202.01
22/06/2022	001-011-000067000	CONSUMIDOR FINAL	6.73		0.81					7.54			7.54
22/06/2022	001-011-000067001	CONSUMIDOR FINAL	68.46		8.21					76.67			76.67
22/06/2022	001-011-000067002	CONSUMIDOR FINAL	28.89		3.47					32.35			32.35
22/06/2022	001-011-000067003	CONSUMIDOR FINAL	8.42		1.01					9.43			9.43
23/06/2022	001-011-000067004	CONSUMIDOR FINAL	4.97		0.60					5.57			5.57
23/06/2022	001-011-000067005	CONSUMIDOR FINAL	18.20		2.18					20.38			20.38
23/06/2022	001-011-000067006	CONSUMIDOR FINAL	3.25		0.39					3.64			3.64
23/06/2022	001-011-000067007	CONSUMIDOR FINAL	22.97		2.76					25.73			25.73
23/06/2022	001-011-000067008	CONSUMIDOR FINAL	11.52		1.38					12.91			12.91
23/06/2022	001-011-000067009	CONSUMIDOR FINAL	136.73		16.41					153.14			153.14

EMPRESA COMERCIAL "OROCENTRO"													
LIBRO AUXILIAR DE VENTAS													
(EXPRESADO EN DÓLARES AMERICANOS)													
DEL 20 AL 26 DE JUNIO DEL 2022												Anexo: 14	
FECHA	N° FACTURA	CLIENTE	VENTAS		IVA 12%	ANTICIPO DE RET EN LA FUENTE		ANTICIPO RETENCIÓN DE IVA		FORMA DE PAGO			TOTAL
			12%	0%		%	VALOR	%	VALOR	Caja	Banco	Crédito	
23/06/2022	001-011-000067010	CONSUMIDOR FINAL	48.98		5.88					54.86			54.86
23/06/2022	001-011-000067011	CONSUMIDOR FINAL	28.78		3.45					32.24			32.24
23/06/2022	001-011-000067012	CONSUMIDOR FINAL	53.85		6.46					60.31			60.31
23/06/2022	001-011-000067013	CONSUMIDOR FINAL	248.11		29.77					277.88			277.88
23/06/2022	001-011-000067014	CONSUMIDOR FINAL	41.89		5.03					46.91			46.91
23/06/2022	001-011-000067015	CONSUMIDOR FINAL	37.70		4.52					42.22			42.22
23/06/2022	001-011-000067016	CONSUMIDOR FINAL	58.03		6.96					65.00			65.00
23/06/2022	001-011-000067017	CONSUMIDOR FINAL	33.96		4.07					38.03			38.03
23/06/2022	001-011-000067018	CONSUMIDOR FINAL	122.72		14.73					137.45			137.45
23/06/2022	001-011-000067019	CONSUMIDOR FINAL	522.33		62.68					585.01			585.01
23/06/2022	001-011-000067020	CONSUMIDOR FINAL	39.98		4.80					44.77			44.77
23/06/2022	001-011-000067021	CONSUMIDOR FINAL	2,152.70		258.32					2,411.02			2,411.02
23/06/2022	001-011-000067022	CONSUMIDOR FINAL	40.46		4.85					45.31			45.31
23/06/2022	001-011-000067023	CONSUMIDOR FINAL	35.41		4.25					39.66			39.66
23/06/2022	001-011-000067024	CONSUMIDOR FINAL	246.19		29.54					275.74			275.74
23/06/2022	001-011-000067025	CONSUMIDOR FINAL	3.60		0.43					4.03			4.03
23/06/2022	001-011-000067026	CONSUMIDOR FINAL	14.00		1.68					15.68			15.68
23/06/2022	001-011-000067027	CONSUMIDOR FINAL	21.00		2.52					23.51			23.51
23/06/2022	001-011-000067028	CONSUMIDOR FINAL	15.08		1.81					16.89			16.89
23/06/2022	001-011-000067029	CONSUMIDOR FINAL	22.32		2.68					24.99			24.99

EMPRESA COMERCIAL "OROCENTRO"													
LIBRO AUXILIAR DE VENTAS													
(EXPRESADO EN DÓLARES AMERICANOS)													
DEL 20 AL 26 DE JUNIO DEL 2022												Anexo: 14	
FECHA	N° FACTURA	CLIENTE	VENTAS		IVA 12%	ANTICIPO DE RET EN LA FUENTE		ANTICIPO RETENCIÓN DE IVA		FORMA DE PAGO			TOTAL
			12%	0%		%	VALOR	%	VALOR	Caja	Banco	Crédito	
23/06/2022	001-011-000067030	CONSUMIDOR FINAL	59.44		7.13					66.57			66.57
23/06/2022	001-011-000067031	CONSUMIDOR FINAL	7.28		0.87					8.15			8.15
23/06/2022	001-011-000067032	CONSUMIDOR FINAL	15.26		1.83					17.09			17.09
23/06/2022	001-011-000067033	CONSUMIDOR FINAL	18.14		2.18					20.31			20.31
23/06/2022	001-011-000067034	CONSUMIDOR FINAL	39.59		4.75					44.34			44.34
23/06/2022	001-011-000067035	CONSUMIDOR FINAL	25.22		3.03					28.25			28.25
23/06/2022	001-011-000067036	CONSUMIDOR FINAL	29.48		3.54					33.02			33.02
23/06/2022	001-011-000067037	CONSUMIDOR FINAL	13.14		1.58					14.72			14.72
23/06/2022	001-011-000067038	CONSUMIDOR FINAL	19.42		2.33					21.75			21.75
23/06/2022	001-011-000067039	CONSUMIDOR FINAL	36.14		4.34					40.48			40.48
23/06/2022	001-011-000067040	CONSUMIDOR FINAL	167.28		20.07					187.36			187.36
23/06/2022	001-011-000067041	CONSUMIDOR FINAL	26.79		3.21					30.00			30.00
23/06/2022	001-011-000067042	CONSUMIDOR FINAL	31.29		3.76					35.05			35.05
23/06/2022	001-011-000067043	CONSUMIDOR FINAL	155.51		18.66					174.17			174.17
23/06/2022	001-011-000067044	CONSUMIDOR FINAL	1.46		0.17					1.63			1.63
23/06/2022	001-011-000067045	CONSUMIDOR FINAL	21.79		2.61					24.40			24.40
23/06/2022	001-011-000067046	DARWIN EFRAIN ORELLANA ORELLANA	36.89		4.43					41.32			41.32
23/06/2022	001-011-000067047	CONSUMIDOR FINAL	38.84		4.66					43.51			43.51
23/06/2022	001-011-000067048	CONSUMIDOR FINAL	43.00		5.16					48.16			48.16
23/06/2022	001-011-000067049	CONSUMIDOR FINAL	21.43		2.57					24.00			24.00

EMPRESA COMERCIAL "OROCENTRO"													
LIBRO AUXILIAR DE VENTAS													
(EXPRESADO EN DÓLARES AMERICANOS)													
DEL 20 AL 26 DE JUNIO DEL 2022												Anexo: 14	
FECHA	N° FACTURA	CLIENTE	VENTAS		IVA 12%	ANTICIPO DE RET EN LA FUENTE		ANTICIPO RETENCIÓN DE IVA		FORMA DE PAGO			TOTAL
			12%	0%		%	VALOR	%	VALOR	Caja	Banco	Crédito	
23/06/2022	001-011-000067050	CONSUMIDOR FINAL	24.13		2.90					27.02			27.02
23/06/2022	001-011-000067051	CONSUMIDOR FINAL	49.43		5.93					55.36			55.36
23/06/2022	001-011-000067052	CONSUMIDOR FINAL	1.08		0.13					1.21			1.21
23/06/2022	001-011-000067053	CONSUMIDOR FINAL	130.49		15.66					146.15			146.15
23/06/2022	001-011-000067054	CONSUMIDOR FINAL	43.45		5.21					48.66			48.66
23/06/2022	001-011-000067055	MAURICIO JAVIER CURIPOMA APOLO	104.69		12.56					117.25			117.25
23/06/2022	001-011-000067056	CONSUMIDOR FINAL	91.00		10.92					101.92			101.92
23/06/2022	001-011-000067057	CONSUMIDOR FINAL	15.91		1.91					17.82			17.82
23/06/2022	001-011-000067058	CONSUMIDOR FINAL	327.22		39.27					366.49			366.49
23/06/2022	001-011-000067059	CONSUMIDOR FINAL	974.86		116.98					1,091.84			1,091.84
23/06/2022	001-011-000067060	CONSUMIDOR FINAL	257.60		30.91					288.51			288.51
23/06/2022	001-011-000067061	CONSUMIDOR FINAL	71.34		8.56					79.91			79.91
24/06/2022	001-011-000067062	CONSUMIDOR FINAL	102.57		12.31					114.88			114.88
24/06/2022	001-011-000067063	CONSUMIDOR FINAL	31.19		3.74					34.94			34.94
24/06/2022	001-011-000067064	CONSUMIDOR FINAL	29.65		3.56					33.21			33.21
24/06/2022	001-011-000067065	CONSUMIDOR FINAL	16.91		2.03					18.94			18.94
24/06/2022	001-011-000067066	CONSUMIDOR FINAL	11.61		1.39					13.00			13.00
24/06/2022	001-011-000067067	BENITO DIONICIO LOAIZA BRAVO	28.24		3.39					31.62			31.62
24/06/2022	001-011-000067068	CONSUMIDOR FINAL	12.73		1.53					14.26			14.26
24/06/2022	001-011-000067069	CONSUMIDOR FINAL	80.42		9.65					90.07			90.07

EMPRESA COMERCIAL "OROCENTRO"													
LIBRO AUXILIAR DE VENTAS													
(EXPRESADO EN DÓLARES AMERICANOS)													
DEL 20 AL 26 DE JUNIO DEL 2022												Anexo: 14	
FECHA	N° FACTURA	CLIENTE	VENTAS		IVA 12%	ANTICIPO DE RET EN LA FUENTE		ANTICIPO RETENCIÓN DE IVA		FORMA DE PAGO			TOTAL
			12%	0%		%	VALOR	%	VALOR	Caja	Banco	Crédito	
24/06/2022	001-011-000067070	CONSUMIDOR FINAL	31.20		3.74					34.94			34.94
24/06/2022	001-011-000067071	CONSUMIDOR FINAL	13.21		1.58					14.79			14.79
24/06/2022	001-011-000067072	CONSUMIDOR FINAL	20.59		2.47					23.06			23.06
24/06/2022	001-011-000067073	CONSUMIDOR FINAL	6.52		0.78					7.30			7.30
24/06/2022	001-011-000067074	CONSUMIDOR FINAL	27.92		3.35					31.27			31.27
24/06/2022	001-011-000067075	CONSUMIDOR FINAL	115.26		13.83					129.09			129.09
24/06/2022	001-011-000067076	CONSUMIDOR FINAL	14.20		1.70					15.91			15.91
24/06/2022	001-011-000067077	CONSUMIDOR FINAL	25.07		3.01					28.08			28.08
24/06/2022	001-011-000067078	CONSUMIDOR FINAL	203.84		24.46					228.30			228.30
24/06/2022	001-011-000067079	CONSUMIDOR FINAL	36.53		4.38					40.91			40.91
24/06/2022	001-011-000067080	CONSUMIDOR FINAL	218.60		26.23					244.83			244.83
24/06/2022	001-011-000067081	CONSUMIDOR FINAL	62.67		7.52					70.19			70.19
24/06/2022	001-011-000067082	CONSUMIDOR FINAL	20.61		2.47					23.08			23.08
24/06/2022	001-011-000067083	CONSUMIDOR FINAL	6.79		0.81					7.60			7.60
24/06/2022	001-011-000067084	CONSUMIDOR FINAL	7.81		0.94					8.75			8.75
24/06/2022	001-011-000067085	CONSUMIDOR FINAL	8.45		1.01					9.46			9.46
24/06/2022	001-011-000067086	CONSUMIDOR FINAL	16.57		1.99					18.56			18.56
24/06/2022	001-011-000067087	CONSUMIDOR FINAL	5.32		0.64					5.96			5.96
24/06/2022	001-011-000067088	CONSUMIDOR FINAL	32.50		3.90					36.40			36.40
24/06/2022	001-011-000067089	BIRA BIENES RAICES S.A	9.38		1.13	1.75%	0.16	30%	0.34	10.00			10.00

EMPRESA COMERCIAL "OROCENTRO"													
LIBRO AUXILIAR DE VENTAS													
(EXPRESADO EN DÓLARES AMERICANOS)													
DEL 20 AL 26 DE JUNIO DEL 2022												Anexo: 14	
FECHA	N° FACTURA	CLIENTE	VENTAS		IVA 12%	ANTICIPO DE RET EN LA FUENTE		ANTICIPO RETENCIÓN DE IVA		FORMA DE PAGO			TOTAL
			12%	0%		%	VALOR	%	VALOR	Caja	Banco	Crédito	
24/06/2022	001-011-000067090	CONSUMIDOR FINAL	0.42		0.05					0.47			0.47
24/06/2022	001-011-000067091	CONSUMIDOR FINAL	84.06		10.09					94.15			94.15
24/06/2022	001-011-000067092	CONSUMIDOR FINAL	82.51		9.90					92.41			92.41
24/06/2022	001-011-000067093	CONSUMIDOR FINAL	4.40		0.53					4.93			4.93
24/06/2022	001-011-000067094	CONSUMIDOR FINAL	10.14		1.22					11.36			11.36
25/06/2022	001-011-000067095	CONSUMIDOR FINAL	10.62		1.27					11.89			11.89
25/06/2022	001-011-000067096	CONSUMIDOR FINAL	207.13		24.86					231.98			231.98
25/06/2022	001-011-000067097	CONSUMIDOR FINAL	20.72		2.49					23.21			23.21
25/06/2022	001-011-000067098	OROCORMINA CIA.LTDA	35.64	229.00	4.28	1.75%	0.62	30%	1.28			267.01	267.01
25/06/2022	001-011-000067099	CONSUMIDOR FINAL	15.44		1.85					17.30			17.30
25/06/2022	001-011-000067100	CONSUMIDOR FINAL	77.73		9.33					87.06			87.06
25/06/2022	001-011-000067101	CONSUMIDOR FINAL	25.09		3.01					28.10			28.10
25/06/2022	001-011-000067102	CONSUMIDOR FINAL	9.82		1.18					11.00			11.00
25/06/2022	001-011-000067103	CONSUMIDOR FINAL	23.20		2.78					25.98			25.98
25/06/2022	001-011-000067104	CONSUMIDOR FINAL	4.11		0.49					4.60			4.60
25/06/2022	001-011-000067105	ARMIJOS ROMERO HERMAN PABLO	100.24		12.03					112.27			112.27
25/06/2022	001-011-000067106	CONSUMIDOR FINAL	203.35		24.40					227.75			227.75
26/06/2022	001-011-000067107	CONSUMIDOR FINAL	9.57		1.15					10.72			10.72
26/06/2022	001-011-000067108	CONSUMIDOR FINAL	13.39		1.61					15.00			15.00
26/06/2022	001-011-000067109	CONSUMIDOR FINAL	135.24		16.23					151.47			151.47

EMPRESA COMERCIAL "OROCENTRO"													
LIBRO AUXILIAR DE VENTAS													
(EXPRESADO EN DÓLARES AMERICANOS)													
DEL 20 AL 26 DE JUNIO DEL 2022												Anexo: 14	
FECHA	N° FACTURA	CLIENTE	VENTAS		IVA 12%	ANTICIPO DE RET EN LA FUENTE		ANTICIPO RETENCIÓN DE IVA		FORMA DE PAGO			TOTAL
			12%	0%		%	VALOR	%	VALOR	Caja	Banco	Crédito	
26/06/2022	001-011-000067110	CONSUMIDOR FINAL	41.47		4.98					46.45			46.45
26/06/2022	001-011-000067111	CONSUMIDOR FINAL	167.44		20.09					187.53			187.53
26/06/2022	001-011-000067112	CONSUMIDOR FINAL	53.09		6.37					59.46			59.46
26/06/2022	001-011-000067113	CONSUMIDOR FINAL	52.80		6.34					59.14			59.14
26/06/2022	001-011-000067114	CONSUMIDOR FINAL	176.79		21.21					198.00			198.00
26/06/2022	001-011-000067115	CONSUMIDOR FINAL	476.81		57.22					534.02			534.02
26/06/2022	001-011-000067116	CONSUMIDOR FINAL	192.60		23.11					215.71			215.71
26/06/2022	001-011-000067117	CONSUMIDOR FINAL	11.70		1.40					13.10			13.10
26/06/2022	001-011-000067118	CONSUMIDOR FINAL	31.75		3.81					35.56			35.56
26/06/2022	001-011-000067119	CONSUMIDOR FINAL	502.14		60.26					562.39			562.39
26/06/2022	001-011-000067120	CONSUMIDOR FINAL	42.59		5.11					47.70			47.70
26/06/2022	001-011-000067121	CONSUMIDOR FINAL	12.28		1.47					13.75			13.75
26/06/2022	001-011-000067122	CONSUMIDOR FINAL	833.11		99.97					933.08			933.08
26/06/2022	001-011-000067123	CONSUMIDOR FINAL	212.25		25.47					237.72			237.72
26/06/2022	001-011-000067124	CONSUMIDOR FINAL	11.90		1.43					13.32			13.32
26/06/2022	001-011-000067125	CONSUMIDOR FINAL	1,474.68		176.96					1,651.64			1,651.64
26/06/2022	001-011-000067126	CONSUMIDOR FINAL	416.10		49.93					466.04			466.04
26/06/2022	001-011-000067127	CONSUMIDOR FINAL	2,512.45		301.49					2,813.94			2,813.94
26/06/2022	001-011-000067128	CONSUMIDOR FINAL	260.00		31.20					291.20			291.20
26/06/2022	001-011-000067129	CONSUMIDOR FINAL	245.51		29.46					274.97			274.97

EMPRESA COMERCIAL "OROCENTRO"													
LIBRO AUXILIAR DE VENTAS													
(EXPRESADO EN DÓLARES AMERICANOS)													
DEL 20 AL 26 DE JUNIO DEL 2022													Anexo: 14
FECHA	N° FACTURA	CLIENTE	VENTAS		IVA 12%	ANTICIPO DE RET EN LA FUENTE		ANTICIPO RETENCIÓN DE IVA		FORMA DE PAGO			TOTAL
			12%	0%		%	VALOR	%	VALOR	Caja	Banco	Crédito	
26/06/2022	001-011-000067130	CONSUMIDOR FINAL	650.40		78.05					728.45			728.45
26/06/2022	001-011-000067131	CONSUMIDOR FINAL	2,243.06		269.17					2,512.23			2,512.23
Total			28,795.15	230.26	3,455.42	-	0.94	-	1.94	31,999.35	-	478.59	32,477.94

RESUMEN

Fecha	Código	Detalle	Parcial	Debe	Haber
26/04/2022		XX			
	1.01.01	Efectivo y sus equivalentes del efectivo			
	1.01.01.01	Caja		31,999.35	
	1.01.02	Cuentas y doctos. por cobrar			
	1.01.02.01	Cuentas por cobrar clientes		478.59	
	1.01.02.01.07	Corporacion Minera Miranda Minermir S.A	9.57		
	1.01.02.01.03	Blacio Tinoco Angel Jorge	202.01		
	1.01.02.01.12	Orcomina Cia.Ltda	267.01		
	1.01.05.02	Crédito tributario a favor de la empresa (IVA)		1.94	
	1.01.05.02.01	Anticipo IVA retenido 30%	1.94		
	1.01.05.03	Crédito tributario a favor de la empresa (IR)		0.94	
	1.01.05.03.02	Anticipo retención fuente 1,75%	0.94		
	4.01.01.01.	Ventas			29,025.41
	4.01.01.01.01	Ventas 0%	230.26		
	4.01.01.01.02	Ventas 12%	28,795.15		
	2.01.03	Obligaciones con la administración tributaria			
	2.01.03.01	IVA ventas			3,455.42
		P/r Las ventas de la semana del 20 al 26 de Junio del 2022 (Anexo N°14)			
		SUMAN		32,480.83	32,480.83

EMPRESA COMERCIAL "OROCENTRO"													
LIBRO AUXILIAR DE VENTAS													
(EXPRESADO EN DÓLARES AMERICANOS)													
DEL 27 AL 30 DE JUNIO DEL 2022													Anexo: 15
FECHA	N° FACTURA	CLIENTE	VENTAS		IVA 12%	ANTICIPO DE RET EN LA FUENTE		ANTICIPO RETENCIÓN DE IVA		FORMA DE PAGO			TOTAL
			12%	0%		%	VALOR	%	VALOR	Caja	Banco	Crédito	
27/06/2022	001-011-000067132	CORPORACIÓN MINERA MIRANDA MINERMIR S.A	11.82		1.42	1.75%	0.21	30%	0.43			12.61	12.61
27/06/2022	001-011-000067133	CONSUMIDOR FINAL	26.29		3.15					29.44			29.44
27/06/2022	001-011-000067134	CONSUMIDOR FINAL	224.26		26.91					251.17			251.17
27/06/2022	001-011-000067135	CONSUMIDOR FINAL	7.59		0.91					8.50			8.50
27/06/2022	001-011-000067136	CONSUMIDOR FINAL	16.19		1.94					18.13			18.13
27/06/2022	001-011-000067137	CORPORACIÓN MINERA MIRANDA MINERMIR S.A	82.20		9.86	1.75%	1.44	30%	2.96			87.67	87.67
27/06/2022	001-011-000067138	CONSUMIDOR FINAL	39.99		4.80					44.79			44.79
27/06/2022	001-011-000067139	CONSUMIDOR FINAL	23.22		2.79					26.00			26.00
27/06/2022	001-011-000067140	CONSUMIDOR FINAL	13.94		1.67					15.61			15.61
27/06/2022	001-011-000067141	CONSUMIDOR FINAL	5.36		0.64					6.00			6.00
27/06/2022	001-011-000067142	CONSUMIDOR FINAL	3.91		0.47					4.38			4.38
27/06/2022	001-011-000067143	CONSUMIDOR FINAL	15.76		1.89					17.65			17.65
27/06/2022	001-011-000067144	CONSUMIDOR FINAL	57.47		6.90					64.37			64.37
27/06/2022	001-011-000067145	CONSUMIDOR FINAL	4.11		0.49					4.60			4.60
27/06/2022	001-011-000067146	CONSUMIDOR FINAL	61.89		7.43					69.32			69.32
27/06/2022	001-011-000067147	CONSUMIDOR FINAL	20.12		2.41					22.54			22.54
27/06/2022	001-011-000067148	CONSUMIDOR FINAL	15.07		1.81					16.88			16.88
27/06/2022	001-011-000067149	CONSUMIDOR FINAL	7.77		0.93					8.71			8.71
27/06/2022	001-011-000067150	CONSUMIDOR FINAL	10.73		1.29					12.01			12.01
27/06/2022	001-011-000067151	CONSUMIDOR FINAL	38.75		4.65					43.40			43.40

EMPRESA COMERCIAL "OROCENTRO"													
LIBRO AUXILIAR DE VENTAS													
(EXPRESADO EN DÓLARES AMERICANOS)													
DEL 27 AL 30 DE JUNIO DEL 2022												Anexo: 15	
FECHA	N° FACTURA	CLIENTE	VENTAS		IVA 12%	ANTICIPO DE RET EN LA FUENTE		ANTICIPO RETENCIÓN DE IVA		FORMA DE PAGO			TOTAL
			12%	0%		%	VALOR	%	VALOR	Caja	Banco	Crédito	
27/06/2022	001-011-000067152	CONSUMIDOR FINAL	6.90		0.83					7.73			7.73
27/06/2022	001-011-000067153	CONSUMIDOR FINAL	40.13		4.82					44.95			44.95
27/06/2022	001-011-000067154	CONSUMIDOR FINAL	23.74		2.85					26.59			26.59
27/06/2022	001-011-000067155	CONSUMIDOR FINAL	1.36		0.16					1.52			1.52
27/06/2022	001-011-000067156	CONSUMIDOR FINAL	0.86		0.10					0.96			0.96
27/06/2022	001-011-000067157	CONSUMIDOR FINAL	56.82		6.82					63.64			63.64
27/06/2022	001-011-000067158	CONSUMIDOR FINAL	103.45		12.41					115.86			115.86
27/06/2022	001-011-000067159	CONSUMIDOR FINAL	9.71		1.17					10.88			10.88
27/06/2022	001-011-000067160	CONSUMIDOR FINAL	7.37		0.88					8.25			8.25
27/06/2022	001-011-000067161	CONSUMIDOR FINAL	1,677.50		201.30					1,878.80			1,878.80
27/06/2022	001-011-000067162	CONSUMIDOR FINAL	0.52		0.06					0.58			0.58
27/06/2022	001-011-000067163	CONSUMIDOR FINAL	5,070.00		608.40					5,678.40			5,678.40
27/06/2022	001-011-000067164	CONSUMIDOR FINAL	144.60		17.35					161.95			161.95
27/06/2022	001-011-000067165	CONSUMIDOR FINAL	4.27		0.51					4.78			4.78
27/06/2022	001-011-000067166	CONSUMIDOR FINAL	3.26		0.39					3.65			3.65
28/06/2022	001-011-000067167	ORELLANA FEIJO JOSE RODRIGO	11.03		1.32					12.35			12.35
28/06/2022	001-011-000067168	CONSUMIDOR FINAL	6.18		0.74					6.92			6.92
28/06/2022	001-011-000067169	CONSUMIDOR FINAL	101.70		12.20					113.90			113.90
28/06/2022	001-011-000067170	CONSUMIDOR FINAL	21.59		2.59					24.18			24.18
28/06/2022	001-011-000067171	CONSUMIDOR FINAL	16.96		2.04					19.00			19.00

EMPRESA COMERCIAL "OROCENTRO"													
LIBRO AUXILIAR DE VENTAS													
(EXPRESADO EN DÓLARES AMERICANOS)													
DEL 27 AL 30 DE JUNIO DEL 2022													Anexo: 15
FECHA	N° FACTURA	CLIENTE	VENTAS		IVA 12%	ANTICIPO DE RET EN LA FUENTE		ANTICIPO RETENCIÓN DE IVA		FORMA DE PAGO			TOTAL
			12%	0%		%	VALOR	%	VALOR	Caja	Banco	Crédito	
28/06/2022	001-011-000067172	CONSUMIDOR FINAL	31.75		3.81					35.56			35.56
28/06/2022	001-011-000067173	CONSUMIDOR FINAL	9.62		1.15					10.77			10.77
28/06/2022	001-011-000067174	CONSUMIDOR FINAL	60.26		7.23					67.49			67.49
28/06/2022	001-011-000067175	CONSUMIDOR FINAL	28.94		3.47					32.41			32.41
28/06/2022	001-011-000067176	CONSUMIDOR FINAL	25.43		3.05					28.48			28.48
28/06/2022	001-011-000067177	CONSUMIDOR FINAL	8.34		1.00					9.34			9.34
28/06/2022	001-011-000067178	CONSUMIDOR FINAL	15.22		1.83					17.04			17.04
28/06/2022	001-011-000067179	CONSUMIDOR FINAL	12.29		1.47					13.76			13.76
28/06/2022	001-011-000067180	CONSUMIDOR FINAL	25.62		3.07					28.69			28.69
28/06/2022	001-011-000067181	CONSUMIDOR FINAL	14.47		1.74					16.21			16.21
28/06/2022	001-011-000067182	CONSUMIDOR FINAL	99.51		11.94					111.45			111.45
28/06/2022	001-011-000067183	CONSUMIDOR FINAL	17.68		2.12					19.80			19.80
28/06/2022	001-011-000067184	CONSUMIDOR FINAL	36.40		4.37					40.77			40.77
28/06/2022	001-011-000067185	CONSUMIDOR FINAL	22.85		2.74					25.60			25.60
28/06/2022	001-011-000067186	CONSUMIDOR FINAL	10.50		1.26					11.76			11.76
28/06/2022	001-011-000067187	CONSUMIDOR FINAL	209.77		25.17					234.94			234.94
28/06/2022	001-011-000067188	CONSUMIDOR FINAL	147.51		17.70					165.21			165.21
28/06/2022	001-011-000067189	CONSUMIDOR FINAL	8.88		1.07					9.94			9.94
28/06/2022	001-011-000067190	CONSUMIDOR FINAL	25.62		3.07					28.69			28.69
28/06/2022	001-011-000067191	CONSUMIDOR FINAL	5.36		0.64					6.00			6.00

EMPRESA COMERCIAL "OROCENTRO"													
LIBRO AUXILIAR DE VENTAS													
(EXPRESADO EN DÓLARES AMERICANOS)													
DEL 27 AL 30 DE JUNIO DEL 2022												Anexo: 15	
FECHA	N° FACTURA	CLIENTE	VENTAS		IVA 12%	ANTICIPO DE RET EN LA FUENTE		ANTICIPO RETENCIÓN DE IVA		FORMA DE PAGO			TOTAL
			12%	0%		%	VALOR	%	VALOR	Caja	Banco	Crédito	
28/06/2022	001-011-000067192	CONSUMIDOR FINAL	213.03		25.56					238.60			238.60
28/06/2022	001-011-000067193	CONSUMIDOR FINAL	200.59		24.07					224.66			224.66
28/06/2022	001-011-000067194	CONSUMIDOR FINAL	42.86		5.14					48.00			48.00
28/06/2022	001-011-000067195	CONSUMIDOR FINAL	269.52		32.34					301.86			301.86
28/06/2022	001-011-000067196	CONSUMIDOR FINAL	1.89		0.23					2.11			2.11
28/06/2022	001-011-000067197	CONSUMIDOR FINAL	11.67		1.40					13.07			13.07
28/06/2022	001-011-000067198	CONSUMIDOR FINAL	14.25		1.71					15.96			15.96
28/06/2022	001-011-000067199	CONSUMIDOR FINAL	15.83		1.90					17.73			17.73
28/06/2022	001-011-000067200	CONSUMIDOR FINAL	25.99		3.12					29.11			29.11
29/06/2022	001-011-000067201	CONSUMIDOR FINAL	329.43		39.53					368.96			368.96
29/06/2022	001-011-000067202	CONSUMIDOR FINAL	49.89		5.99					55.88			55.88
29/06/2022	001-011-000067203	CONSUMIDOR FINAL	7.84		0.94					8.78			8.78
29/06/2022	001-011-000067204	ABAD RUIZ RODRIGO DE JESÚS	14.80		1.78					16.57			16.57
29/06/2022	001-011-000067205	CONSUMIDOR FINAL	133.81		16.06					149.87			149.87
29/06/2022	001-011-000067206	CONSUMIDOR FINAL	8.64		1.04					9.68			9.68
29/06/2022	001-011-000067207	CONSUMIDOR FINAL	61.15		7.34					68.49			68.49
29/06/2022	001-011-000067208	CONSUMIDOR FINAL	142.76		17.13					159.90			159.90
29/06/2022	001-011-000067209	CONSUMIDOR FINAL	269.88		32.39					302.27			302.27
29/06/2022	001-011-000067210	CONSUMIDOR FINAL	66.65		8.00					74.65			74.65
29/06/2022	001-011-000067211	CONSUMIDOR FINAL	41.46		4.97					46.43			46.43

EMPRESA COMERCIAL "OROCENTRO"													
LIBRO AUXILIAR DE VENTAS													
(EXPRESADO EN DÓLARES AMERICANOS)													
DEL 27 AL 30 DE JUNIO DEL 2022												Anexo: 15	
FECHA	N° FACTURA	CLIENTE	VENTAS		IVA 12%	ANTICIPO DE RET EN LA FUENTE		ANTICIPO RETENCIÓN DE IVA		FORMA DE PAGO			TOTAL
			12%	0%		%	VALOR	%	VALOR	Caja	Banco	Crédito	
29/06/2022	001-011-000067212	CONSUMIDOR FINAL	297.73		35.73					333.45			333.45
29/06/2022	001-011-000067213	CONSUMIDOR FINAL	15.17		1.82					16.99			16.99
29/06/2022	001-011-000067214	CONSUMIDOR FINAL	236.22		28.35					264.57			264.57
29/06/2022	001-011-000067215	CONSUMIDOR FINAL	258.77		31.05					289.82			289.82
29/06/2022	001-011-000067216	CONSUMIDOR FINAL	29.41		3.53					32.93			32.93
29/06/2022	001-011-000067217	CONSUMIDOR FINAL	60.00		7.20					67.20			67.20
29/06/2022	001-011-000067218	CONSUMIDOR FINAL	62.16		7.46					69.62			69.62
29/06/2022	001-011-000067219	CONSUMIDOR FINAL	62.16		7.46					69.62			69.62
29/06/2022	001-011-000067220	CONSUMIDOR FINAL	144.58		17.35					161.93			161.93
29/06/2022	001-011-000067221	CONSUMIDOR FINAL	93.60		11.23					104.83			104.83
29/06/2022	001-011-000067222	CONSUMIDOR FINAL	50.80		6.10					56.90			56.90
29/06/2022	001-011-000067223	CONSUMIDOR FINAL	12.70		1.52					14.22			14.22
29/06/2022	001-011-000067224	CONSUMIDOR FINAL	20.32		2.44					22.76			22.76
29/06/2022	001-011-000067225	CONSUMIDOR FINAL	726.13		87.14					813.26			813.26
29/06/2022	001-011-000067226	CONSUMIDOR FINAL	351.04		42.12					393.16			393.16
29/06/2022	001-011-000067227	CONSUMIDOR FINAL	104.44		12.53					116.98			116.98
29/06/2022	001-011-000067228	CONSUMIDOR FINAL	123.50		14.82					138.32			138.32
29/06/2022	001-011-000067229	CONSUMIDOR FINAL	28.86		3.46					32.32			32.32
29/06/2022	001-011-000067230	CONSUMIDOR FINAL	1.56		0.19					1.75			1.75
29/06/2022	001-011-000067231	CONSUMIDOR FINAL	18.58		2.23					20.81			20.81

EMPRESA COMERCIAL "OROCENTRO"													
LIBRO AUXILIAR DE VENTAS													
(EXPRESADO EN DÓLARES AMERICANOS)													
DEL 27 AL 30 DE JUNIO DEL 2022												Anexo: 15	
FECHA	N° FACTURA	CLIENTE	VENTAS		IVA 12%	ANTICIPO DE RET EN LA FUENTE		ANTICIPO RETENCIÓN DE IVA		FORMA DE PAGO			TOTAL
			12%	0%		%	VALOR	%	VALOR	Caja	Banco	Crédito	
29/06/2022	001-011-000067232	CONSUMIDOR FINAL	92.71		11.13					103.84			103.84
29/06/2022	001-011-000067233	CONSUMIDOR FINAL	16.08		1.93					18.01			18.01
29/06/2022	001-011-000067234	CONSUMIDOR FINAL	39.04		4.68					43.72			43.72
29/06/2022	001-011-000067235	CONSUMIDOR FINAL	149.94		17.99					167.94			167.94
29/06/2022	001-011-000067236	CONSUMIDOR FINAL	104.52		12.54					117.06			117.06
29/06/2022	001-011-000067237	CONSUMIDOR FINAL	30.75		3.69					34.44			34.44
29/06/2022	001-011-000067238	CONSUMIDOR FINAL	27.86		3.34					31.20			31.20
29/06/2022	001-011-000067239	CONSUMIDOR FINAL	79.90		9.59					89.49			89.49
29/06/2022	001-011-000067240	CONSUMIDOR FINAL	10.53		1.26					11.79			11.79
29/06/2022	001-011-000067241	CONSUMIDOR FINAL	32.37		3.88					36.25			36.25
30/06/2022	001-011-000067242	BLACIO TINOCO ANGEL JORGE	73.43		8.81							82.24	82.24
30/06/2022	001-011-000067243	CONSUMIDOR FINAL	35.91		4.31					40.21			40.21
30/06/2022	001-011-000067244	CONSUMIDOR FINAL	12.34		1.48					13.82			13.82
30/06/2022	001-011-000067245	CONSUMIDOR FINAL	13.55		1.63					15.17			15.17
30/06/2022	001-011-000067246	CONSUMIDOR FINAL	68.84		8.26					77.10			77.10
30/06/2022	001-011-000067247	CONSUMIDOR FINAL	82.60		9.91					92.51			92.51
30/06/2022	001-011-000067248	CONSUMIDOR FINAL	1.18		0.14					1.32			1.32
30/06/2022	001-011-000067249	CONSUMIDOR FINAL	39.00		4.68					43.68			43.68
30/06/2022	001-011-000067250	CONSUMIDOR FINAL	8.87		1.06					9.94			9.94
30/06/2022	001-011-000067251	CONSUMIDOR FINAL	57.46		6.90					64.36			64.36

EMPRESA COMERCIAL "OROCENTRO"													
LIBRO AUXILIAR DE VENTAS													
(EXPRESADO EN DÓLARES AMERICANOS)													
DEL 27 AL 30 DE JUNIO DEL 2022												Anexo: 15	
FECHA	N° FACTURA	CLIENTE	VENTAS		IVA 12%	ANTICIPO DE RET EN LA FUENTE		ANTICIPO RETENCIÓN DE IVA		FORMA DE PAGO			TOTAL
			12%	0%		%	VALOR	%	VALOR	Caja	Banco	Crédito	
30/06/2022	001-011-000067252	CONSUMIDOR FINAL	17.94		2.15					20.09			20.09
30/06/2022	001-011-000067253	CONSUMIDOR FINAL	1,086.08		130.33					1,216.41			1,216.41
30/06/2022	001-011-000067254	CONSUMIDOR FINAL	7.77		0.93					8.70			8.70
30/06/2022	001-011-000067255	CONSUMIDOR FINAL	306.90		36.83					343.73			343.73
30/06/2022	001-011-000067256	CONSUMIDOR FINAL	95.13		11.42					106.55			106.55
30/06/2022	001-011-000067257	CONSUMIDOR FINAL	197.42		23.69					221.11			221.11
30/06/2022	001-011-000067258	CONSUMIDOR FINAL	15.47		1.86					17.33			17.33
30/06/2022	001-011-000067259	CONSUMIDOR FINAL	218.06		26.17					244.23			244.23
30/06/2022	001-011-000067260	CONSUMIDOR FINAL	66.81		8.02					74.82			74.82
30/06/2022	001-011-000067261	CONSUMIDOR FINAL	791.44		94.97					886.41			886.41
30/06/2022	001-011-000067262	CONSUMIDOR FINAL	57.80		6.94					64.73			64.73
30/06/2022	001-011-000067263	CONSUMIDOR FINAL	256.07		30.73					286.80			286.80
30/06/2022	001-011-000067264	CONSUMIDOR FINAL	150.50		18.06					168.56			168.56
30/06/2022	001-011-000067265	CONSUMIDOR FINAL	510.72		61.29					572.00			572.00
30/06/2022	001-011-000067266	CONSUMIDOR FINAL	70.80		8.50					79.29			79.29
30/06/2022	001-011-000067267	CONSUMIDOR FINAL	53.48		6.42					59.90			59.90
30/06/2022	001-011-000067268	CONSUMIDOR FINAL	4.52		0.54					5.07			5.07
30/06/2022	001-011-000067269	CONSUMIDOR FINAL	183.20		21.98					205.18			205.18
30/06/2022	001-011-000067270	CONSUMIDOR FINAL	74.84		8.98					83.82			83.82
30/06/2022	001-011-000067271	CONSUMIDOR FINAL	13.74		1.65					15.39			15.39

EMPRESA COMERCIAL "OROCENTRO"													
LIBRO AUXILIAR DE VENTAS													
(EXPRESADO EN DÓLARES AMERICANOS)													
DEL 27 AL 30 DE JUNIO DEL 2022												Anexo: 15	
FECHA	N° FACTURA	CLIENTE	VENTAS		IVA 12%	ANTICIPO DE RET EN LA FUENTE		ANTICIPO RETENCIÓN DE IVA		FORMA DE PAGO			TOTAL
			12%	0%		%	VALOR	%	VALOR	Caja	Banco	Crédito	
30/06/2022	001-011-000067272	CONSUMIDOR FINAL	382.00		45.84					427.84			427.84
30/06/2022	001-011-000067273	CONSUMIDOR FINAL	9.87		1.18					11.05			11.05
30/06/2022	001-011-000067274	CONSUMIDOR FINAL	2,560.28		307.23					2,867.51			2,867.51
Total			21,537.75	-	2,584.53	-	1.65	-	3.38	23,934.73	-	182.52	24,117.25

RESUMEN

Fecha	Código	Detalle	Parcial	Debe	Haber
30/04/2022		XX			
	1.01.01	Efectivo y sus equivalentes del efectivo			
	1.01.01.01	Caja		23,934.73	
	1.01.02	Cuentas y doctos. por cobrar			
	1.01.02.01	Cuentas por cobrar clientes		182.52	
	1.01.02.01.07	Corporacion Minera Miranda Minermir S.A	100.28		
	1.01.02.01.03	Blacio Tinoco Angel Jorge	82.24		
	1.01.05.02	Crédito tributario a favor de la empresa (IVA)		3.38	
	1.01.05.02.01	Anticipo IVA retenido 30%	3.38		
	1.01.05.03	Crédito tributario a favor de la empresa (IR)		1.65	
	1.01.05.03.02	Anticipo retención fuente 1,75%	1.65		
	4.01.01.01.	Ventas			21,537.75
	4.01.01.01.02	Ventas 12%	21,537.75		
	2.01.03	Obligaciones con la administración tributaria			
	2.01.03.01	IVA ventas			2,584.53
		P/r Las ventas de la semana del 27 al 30 de Junio del 2022 (Anexo N° 15)			
		SUMAN		24,122.28	24,122.28

Anexos 11: Auxiliar de Compras

EMPRESA COMERCIAL "OROCENTRO"															
LIBRO AUXILIAR DE COMPRAS															
(EXPRESADO EN DÓLARES AMERICANOS)															
DEL 04 AL 10 DE ABRIL DEL 2022															Anexo: 01
FECHA	FACTURA	PROVEEDOR	TIPO DE CONTRIBUYENTE	RUC	SUBTOTAL	DESC	COMPRAS		IVA COMPRAS	TOTAL	RETENCIÓN			FORMA DE PAGO	
							0%	12%			IVA 30%	I.R 1.75%	I.R. 1 %	BANCO	CRÉDITO
04-Apr-22	001-003-000009546	DEL SALTO MOSQUERA LOURDES IVONNE COMERCIAL GONZALEZ DEL SALTO	PNOC	0701546657001	309.81			309.81	37.18	346.99	11.15	5.42		330.41	
04-Apr-22	001-004-000013546	DISTRIBUIDORA Y COMERCIALIZADORA DE HIERRO DICOHIERRO CIA LTDA	S.J-CE	0790100719001	988.51			988.51	118.62	1,107.13		17.30		1,089.83	
04-Apr-22	001-003-000007645	IMPORTADORA MINASUR CIA. LTDA.	S.J	1191732975001	471.43			471.43	56.57	528.00	16.97	8.25		502.78	
05-Apr-22	001-004-000016312	COMERCIAL KYWI S.A.	S.J-CE	1790041220001	287.13			287.13	34.46	321.59		5.02		316.56	
05-Apr-22	001-004-000008512	IMPORTADORA COMERCIAL LEON S.A. IMCOMLEOSA	S.J	0992781505001	534.98			534.98	64.20	599.18	19.26	9.36		570.56	
05-Apr-22	001-004-000013621	DISTRIBUIDORA Y COMERCIALIZADORA DE HIERRO DICOHIERRO CIA LTDA	S.J-CE	0790100719001	3,925.24			3,925.24	471.03	4,396.27		68.69		4,327.58	
06-Apr-22	001-004-000011252	CASTILLO TENEZACA HERMES STALIN	PNOC	0703821900001	432.43	19.46		412.97	49.56	462.53	14.87	7.23		440.43	
06-Apr-22	001-004-000013745	DISTRIBUIDORA Y COMERCIALIZADORA DE HIERRO DICOHIERRO CIA LTDA	S.J-CE	0790100719001	4,738.94			4,738.94	568.67	5,307.61		82.93		5,224.68	
06-Apr-22	001-004-000007555	FERREMUNDO S.A.	S.J	0992256230001	820.64			820.64	98.48	919.12		14.36		904.76	
06-Apr-22	001-003-000011213	IMPASGO S A	S.J	0791749530001	2,838.15			2,838.15	340.58	3,178.73	102.17	49.67		3,026.89	
07-Apr-22	001-003-000005012	AUSTROPARTS CIA. LTDA.	S.J-CE	0190391906001	6,927.68			6,927.68	831.32	7,759.00		121.23		7,637.77	
07-Apr-22	001-003-000003086	SUPRINSA SU PROVEEDOR INDUSTRIAL S A	S.J	0990917051001	2,918.05			2,918.05	350.17	3,268.22	105.05	51.07		3,112.10	
08-Apr-22	001-003-000012751	RADIOCONTROL ELECTRÓNICS CIA. LTDA.	S.J-CE	0190453405001	2,468.16			2,468.16	296.18	2,764.34		43.19		2,721.15	
08-Apr-22	001-002-000410149	DISTRIORENSE CIA LTDA	S.J-CE	0791739403001	340.00			340.00	40.80	380.80		5.95			374.85
08-Apr-22	001-004-000011456	IMPASGO S A	S.J	0791749530001	2,338.06			2,338.06	280.57	2,618.63	84.17	40.92		2,493.54	
09-Apr-22	001-004-000015211	FERRETERIA ESPINOZA S. A.	S.J-CE	0990022178001	2,603.87			2,603.87	312.46	2,916.33		45.57		2,870.77	
Total					32,943.08	19.46	-	32,923.62	3,950.83	36,874.45	353.64	576.16		35,569.80	374.85

EMPRESA COMERCIAL "OROCENTRO"

LIBRO AUXILIAR DE COMPRAS

(EXPRESADO EN DÓLARES AMERICANOS)

DEL 11 AL 17 DE ABRIL DEL 2022

Anexo: 02

FECHA	FACTURA	PROVEEDOR	TIPO DE CONTRIBUYENTE	RUC	SUBTOTAL	DESC	COMPRAS		IVA COMPRAS	TOTAL	RETENCIÓN			FORMA DE PAGO	
							0%	12%			IVA 30%	I.R 1.75%	I.R. 1 %	BANCO	CRÉDITO
11-Apr-22	001-004-000019345	EL HIERRO S.A. MEGAHIERRO	S.J-CE	0190088669001	1,120.32			1,120.32	134.44	1,254.76		19.61		1,235.15	
12-Apr-22	001-004-000019505	EL HIERRO S.A. MEGAHIERRO	S.J-CE	0190088669001	2,913.85			2,913.85	349.66	3,263.51		50.99		3,212.52	
12-Apr-22	008-004-000012080	MARRIOTT S A MARRIOTT	S.J-CE	0990247595001	743.28			743.28	89.19	832.47		13.01			819.47
12-Apr-22	008-004-000012087	MARRIOTT S A MARRIOTT	S.J-CE	0990247595001	317.70	133.43		184.27	22.11	206.38		3.22		203.16	
12-Apr-22	008-004-000012088	MARRIOTT S A MARRIOTT	S.J-CE	0990247595001	2,287.88	960.91		1,326.97	159.24	1,486.21		23.22			1,462.98
12-Apr-22	001-004-000016805	FERRETERIA ESPINOZA S. A.	S.J-CE	0990022178001	3,733.35			3,733.35	448.00	4,181.35		65.33		4,116.02	
13-Apr-22	001-003-000013567	EASYMAX S.A.	S.J-CE	0992632291001	2,871.79			2,871.79	344.61	3,216.40		50.26		3,166.15	
13-Apr-22	001-004-000019345	IMPORTADOR FERRETERO TRUJILLO CIA. LTDA.	S.J-CE	1791932455001	1,239.89			1,239.89	148.79	1,388.68		21.70		1,366.98	
13-Apr-22	001-003-000010265	AMCECUADOR CIA. LTDA.	S.J-CE	1790990362001	1,901.00			1,901.00	228.12	2,129.12		33.27		2,095.85	
14-Apr-22	001-004-000016389	IMPORTADORA LARTIZCO S A	S.J-CE	0190117278001	612.13			612.13	73.46	685.59		10.71		674.87	
14-Apr-22	001-004-000011334	CASTILLO TENEZACA HERMES STALIN CASTILLO TENEZACA HERMES STALIN	PNOC	0703821900001	553.52			553.52	66.42	619.94	19.93	9.69		590.33	
14-Apr-22	001-003-000012543	GERARDO ORTIZ E HIJOS CIA. LTDA.	S.J-CE	0190072002001	560.83			560.83	67.30	628.13		9.81		618.32	
		Total			18,855.54	1,094.34		17,761.20	2,131.34	19,892.54	19.93	310.82		17,279.35	2,282.45

EMPRESA COMERCIAL "OROCENTRO"															
LIBRO AUXILIAR DE COMPRAS															
(EXPRESADO EN DÓLARES AMERICANOS)															
DEL 18 AL 24 DE ABRIL DEL 2022															Anexo: 03
FECHA	FACTURA	PROVEEDOR	TIPO DE CONTRIBUYENTE	RUC	SUBTOTAL	DESC	COMPRAS		IVA COMPRAS	TOTAL	RETENCIÓN			FORMA DE PAGO	
							0%	12%			IVA 30%	IR 1.75%	I.R. 1 %	BANCO	CRÉDITO
18-Apr-22	001-004-000014789	DISTRIBUIDORA Y COMERCIALIZADORA DE HIERRO DICOHIERRO CIA LTDA	S.J-CE	0790100719001	3,383.47			3,383.47	406.02	3,789.49		59.21		3,730.28	
19-Apr-22	001-004-000017821	MILBOOTS CIA LTDA	PJ	1891721583001	3,122.25			3,122.25	374.67	3,496.92	112.40	54.64		3,329.88	
19-Apr-22	001-004-000013581	PROMESA PRODUCTOS METALURGICOS S.A.	S.J-CE	0990008167001	1,419.93			1,419.93	170.39	1,590.32		24.85		1,565.47	
20-Apr-22	001-004-000015189	FERRUX S. A.	SJ	0992261056001	2,537.99			2,537.99	304.56	2,842.55	91.37	44.41		2,706.77	
20-Apr-22	001-004-000015112	ROBERT BOSCH SOCIEDAD ANONIMA ECUABOSCH BOSCH	S.J	0992862467001	5929.27			5,929.27	711.51	6,640.78	213.45	103.76		6,323.57	
20-Apr-22	001-003-000010981	AMCECUADOR CIA. LTDA.	S.J-CE	1790990362001	1,206.50			1,206.50	144.78	1,351.28		21.11		1,330.17	
21-Apr-22	001-004-000011393	CASTILLO TENEZACA HERMES STALIN	PNOC	0703821900001	197.67			197.67	23.72	221.39	7.12	3.46		210.82	
21-Apr-22	001-004-0000147912	HIVIMAR S. A.	SJ-CE	0990129185001	2954.1			2,954.10	354.49	3,308.59		51.70		3,256.90	
22-Apr-22	001-004-000011239	COELSA CIA LTDA	SJ-CE	0791708184001	2787.06			2,787.06	334.45	3,121.51		48.77		3,072.73	
22-Apr-22	001-003-000025621	COMERCIAL CHAVEZ CUNALATA CH-C CIA. LTDA.	SJ	0190150364001	2,452.70			2,452.70	294.32	2,747.02	88.30	42.92		2,615.80	
Total					25,990.94	-	-	25,990.94	3,118.91	29,109.86	512.64	454.84		28,142.38	-

EMPRESA COMERCIAL "OROCENTRO"															
LIBRO AUXILIAR DE COMPRAS															
(EXPRESADO EN DÓLARES AMERICANOS)															
DEL 25 AL 30 DE ABRIL DEL 2022															Anexo: 04
FECHA	FACTURA	PROVEEDOR	TIPO DE CONTRIBUYENTE	RUC	SUBTOTAL	DESC	COMPRAS		IVA COMPRAS	TOTAL	RETENCIÓN			FORMA DE PAGO	
							0%	12%			IVA 30%	I.R 1.75%	I.R. 1 %	BANCO	CRÉDITO
25/04/2022	001-003-000013741	GERARDO ORTIZ E HIJOS CIA. LTDA.	S.J-CE	0190072002001	9,852.14			9,852.14	1,182.26	11,034.40		172.41		10,861.98	
27/04/2022	001-004-000020567	IMPORTADOR FERRETERO TRUJILLO CIA. LTDA.	S.J-CE	1791932455001	4,118.71			4,118.71	494.25	4,612.96		72.08		4,540.88	
28/04/2022	001-004-000017936	IMPORTADORA LARTIZCO S A	S.J-CE	0190117278001	3,449.83			3,449.83	413.98	3,863.81		60.37		3,803.44	
Total					17,420.68	0	0	17,420.68	2,090.48	19,511.16	-	304.86		19,206.30	0

EMPRESA COMERCIAL "OROCENTRO"															
LIBRO AUXILIAR DE COMPRAS															
(EXPRESADO EN DÓLARES AMERICANOS)															
DEL 02 AL 08 DE MAYO DEL 2022															Anexo: 05
FECHA	FACTURA	PROVEEDOR	TIPO DE CONTRIBUYENTE	RUC	SUBTOTAL	DESC	COMPRAS		IVA COMPRAS	TOTAL	RETENCIÓN			FORMA DE PAGO	
							0%	12%			IVA 30%	I.R 1.75%	I.R. 1 %	BANCO	CRÉDITO
1-May-22	001-004-000016392	FERRUX S. A.	SJ	0992261056001	191.55			191.55	22.99	214.54	6.90	3.35		204.29	
2-May-22	001-002-000414221	DISTRIORENSE CIA LTDA	S.J-CE	791739403001	110.18			110.18	13.22	123.41		1.93			121.48
3-May-22	001-002-000036303	BATALLAS ITURRALDE MANUEL EDUARDO	PNOC	701384737001	258.67			258.67	31.04	289.71	9.31	4.53		275.87	
3-May-22	001-209-000097966	HIVIMAR S.A	S.J-CE	990129185001	707.76	262.97		444.79	53.37	498.16		7.78			490.38
5-May-22	002-003-000046929	ADITEC ECUATORIANA CIA.LTDA	S.J-CE	1790613941001	969.92			969.92	116.39	1,086.31		16.97		1,069.34	
5-May-22	001-004-000016356	DISTRIBUIDORA Y COMERCIALIZADORA DE HIERRO DICOHIERRO CIA LTDA	S.J-CE	0790100719001	2,615.60			2,615.60	313.87	2,929.47		45.77		2,883.70	
6-May-22	001-001-000000581	UJUETA ECUADOR S.A.S	RIMPE-OC	993365440001	765.28	182.43		582.85	69.94	652.80	20.98		5.83	625.99	

EMPRESA COMERCIAL "OROCENTRO"															
LIBRO AUXILIAR DE COMPRAS															
(EXPRESADO EN DÓLARES AMERICANOS)															
DEL 09 AL 15 DE MAYO DEL 2022															Anexo: 06
FECHA	FACTURA	PROVEEDOR	TIPO DE CONTRIBUYENTE	RUC	SUBTOTAL	DESC	COMPRAS		IVA COMPRAS	TOTAL	RETENCIÓN			FORMA DE PAGO	
							0%	12%			IVA 30%	I.R 1.75%	I.R. 1 %	BANCO	CRÉDITO
9-May-22	001-004-000019256	IMPORTADORA LARTIZCO S A	S.J-CE	0190117278001	4,071.26			4,071.26	488.55	4,559.81		71.25		4,488.56	
12-May-22	001-004-000011610	CASTILLO TENEZACA HERMES STALIN	PNOC	0703821900001	110.04			110.04	13.20	123.24	3.96	1.93		117.35	
13-May-22	001-100-000013839	IMPORT ACCES	SJ	190377857001	77.32			77.32	9.28	86.60	2.78	1.35		82.46	
13-May-22	001-004-000020567	IMPORTADOR FERRETERO TRUJILLO CIA. LTDA.	S.J-CE	1791932455001	8,494.67			8,494.67	1,019.36	9,514.03		148.66		9,365.37	
14-May-22	001-004-000017571	DISTRIBUIDORA Y COMERCIALIZADORA DE HIERRO DICOHIERRO CIA LTDA	S.J-CE	0790100719001	314.85			314.85	37.78	352.63		5.51		347.12	
Total					13,068.14	-	-	13,068.14	1,568.17	14,636.31	6.74	228.69	-	14,400.88	-

EMPRESA COMERCIAL "OROCENTRO"															
LIBRO AUXILIAR DE COMPRAS															
(EXPRESADO EN DÓLARES AMERICANOS)															
DEL 16 AL 22 DE MAYO DEL 2022															Anexo: 07
FECHA	FACTURA	PROVEEDOR	TIPO DE CONTRIBUYENTE	RUC	SUBTOTAL	DESC	COMPRAS		IVA COMPRAS	TOTAL	RETENCIÓN			FORMA DE PAGO	
							0%	12%			IVA 30%	I.R 1.75%	I.R. 1 %	BANCO	CRÉDITO
17-May-22	001-004-000023731	EL HIERRO S.A. MEGAHIERRO	S.J-CE	0190088669001	8,541.05			8,541.05	1,024.93	9,565.98		149.47		9,416.51	
18-May-22	025-601-000001216	GERARDO ORTIZ E HIJOS CIA. LTDA	S.J-CE	0190072002001	249.9	36.24		213.66	25.64	239.30		3.74		235.56	
19-May-22	025-601-000001308	GERARDO ORTIZ E HIJOS CIA. LTDA.	S.J-CE	0190072002001	1,076.98			1,076.98	129.24	1,206.22		18.85		1,187.37	
20-May-22	001-004-000011707	CASTILLO TENEZACA HERMES STALIN	PNOC	0703821900001	1046.34			1046.34	125.56	1,171.90	37.67	18.31		1,115.92	
Total					10,914.27	36.24	-	10,878.03	1,305.36	12,183.39	37.67	190.37	-	11,955.36	-

EMPRESA COMERCIAL "OROCENTRO"															
LIBRO AUXILIAR DE COMPRAS															
(EXPRESADO EN DÓLARES AMERICANOS)															
DEL 23 AL 29 DE MAYO DEL 2022															Anexo: 08
FECHA	FACTURA	PROVEEDOR	TIPO DE CONTRIBUYENTE	RUC	SUBTOTAL	DESC	COMPRAS		IVA COMPRAS	TOTAL	RETENCIÓN			FORMA DE PAGO	
							0%	12%			IVA 30%	I.R 1.75%	I.R. 1 %	BANCO	CRÉDITO
23-May-22	001-004-000024574	EL HIERRO S.A. MEGAHIERRO	S.J-CE	0190088669001	2,047.58			2,047.58	245.71	2,293.29		35.83		2,257.46	
24-May-22	001-004-000018730	DISTRIBUIDORA Y COMERCIALIZADORA DE HIERRO DICOHIERRO CIA LTDA	S.J-CE	0790100719001	2,010.95			2,010.95	241.31	2,252.26		35.19		2,217.07	
27-May-22	001-004-000011774	CASTILLO TENEZACA HERMES STALIN	PNOC	0703821900001	422.86			422.86	50.74	473.60	15.22	7.40		450.98	
27-May-22	001-001-000028107	INDUSTRIAL DEL TROPICO INDELTRO S.A	SJ	0990648972001	432.00			432	51.84	483.84	15.55	7.56		460.73	
28-May-22	001-004-000022634	IMPORTADOR FERRETERO TRUJILLO CIA. LTDA.	S.J-CE	1791932455001	7,181.91			7,181.91	861.83	8,043.74		125.68		7,918.06	
29-May-22	001-004-000022795	IMPORTADOR FERRETERO TRUJILLO CIA. LTDA.	S.J-CE	1791932455001	74.04			74.04	8.88	82.92		1.30		81.63	
29-May-22	001-004-000022796	IMPORTADOR FERRETERO TRUJILLO CIA. LTDA.	S.J-CE	1791932455001	1,671.93			1,671.93	200.63	1,872.56		29.26		1,843.30	
Total					13,841.27	-	-	13,841.27	1,660.95	15,502.22	30.77	242.22	-	15,229.23	-

LIBRO AUXILIAR DE COMPRAS															
(EXPRESADO EN DÓLARES AMERICANOS)															
DEL 01 AL 05 DE JUNIO DEL 2022															Anexo: 09
FECHA	FACTURA	PROVEEDOR	TIPO DE CONTRIBUYENTE	RUC	SUBTOTAL	DESC	COMPRAS		IVA COMPRAS	TOTAL	RETENCIÓN			FORMA DE PAGO	
							0%	12%			IVA 30%	I.R 1.75%	I.R. 1 %	BANCO	CRÉDITO
1-Jun-22	001-004-000023157	IMPORTADOR FERRETERO TRUJILLO CIA. LTDA.	S.J-CE	1791932455001	2,308.89			2,308.89	277.07	2,585.96		40.41		2,545.55	
2-Jun-22	001-101-000009341	YETKA DEL ECUADOR CIA.LTDA.	S.J	1793039804001	382.98	69.79		313.19	37.58	350.77	11.27	5.48		334.02	
2-Jun-22	001-101-000009343	YETKA DEL ECUADOR CIA.LTDA.	S.J	1793039804001	6.77	0.34		6.43	0.77	7.20	0.23	0.11		6.86	
3-Jun-22	001-004-000026851	EL HIERRO S.A. MEGAHIERRO	S.J-CE	0190088669001	7,789.19			7,789.19	934.70	8,723.89		136.31		8,587.58	
Total					10,487.83	70.13	-	10,417.70	1,250.12	11,667.82	11.51	182.31	-	11,474.01	-

EMPRESA COMERCIAL "OROCENTRO"																
LIBRO AUXILIAR DE COMPRAS																
(EXPRESADO EN DÓLARES AMERICANOS)																
DEL 06 AL 12 DE JUNIO DEL 2022															Anexo: 10	
FECHA	FACTURA	PROVEEDOR	TIPO DE CONTRIBUYENTE	RUC	SUBTOTAL	DESC	COMPRAS		IVA COMPRAS	TOTAL	RETENCIÓN			FORMA DE PAGO		
							0%	12%			IVA 30%	IR 1.75%	IR. 1 %	BANCO	CAJA	CRÉDITO
6-Jun-22	001-042-000004773	ERIKA ALVARADO GABRIELA CRESPO	PNOC	0706334935001	17.50		17.50		-	17.50					17.50	
7-Jun-22	001-042-000000339	VALVERDE GALLARDO JOSE MIGUEL	PNOC	0704005107001	195.91		195.91		23.51	219.42	7.05	3.43		208.94		
8-Jun-22	001-002-000011787	IMPORTADORA MINASUR CIA.LTADA	S.J	1191732975001	294.11		294.11		35.29	329.40		5.15		324.26		
8-Jun-22	001-004-000089721	MAQUINARIAS HENRIQUES C.A	SJ-CE	99001087001	272.05	54.41	217.64		26.12	243.76		3.81		239.95		
8-Jun-22	001-004-000027845	EL HIERRO S.A. MEGAHIERRO	S.J-CE	0190088669001	1,949.47		1,949.47		233.94	2,183.41		34.12		2,149.29		
9-Jun-22	001-005-000054273	AGUIRRE Y CELI ACTIVENTAS CIA.LTDA	SJ-CE	190346439001	500.90	70.67	430.23		51.63	481.86		7.53		474.33	474.33	
9-Jun-22	001-004-000024295	IMPORTADOR FERRETERO TRUJILLO CIA. LTDA.	S.J-CE	1791932455001	152.26		152.26		18.27	170.53		2.66		167.87		
10-Jun-22	001-004-000024409	IMPORTADOR FERRETERO TRUJILLO CIA. LTDA.	S.J-CE	1791932455001	2,777.26		2,777.26		333.27	3,110.53		48.60		3,061.93		
11-Jun-22	025-601-000005782	GERARDO ORTIZ E HIJOS CIA. LTDA.	S.J-CE	0190072002001	750.66		750.66		90.08	840.74		13.14		827.60		
11-Jun-22	018-901-000019495	TECNICENTRO DEL AUSTRO S.A TEDASA	SJ-CE	190061884001	229.00	27.38	201.62		24.19	225.81		3.53		222.29		
12-Jun-22	001-004-000023967	IMPORTADORA LARTIZCO S A	S.J-CE	0190117278001	760.11		760.11		91.21	851.32		13.30		838.02		
Total					7,899.23	152.46	17.50	7,729.27	927.51	8,674.28	7.05	135.26	-	8,514.47	17.50	474.33

EMPRESA COMERCIAL "OROCENTRO"															
LIBRO AUXILIAR DE COMPRAS															
(EXPRESADO EN DÓLARES AMERICANOS)															
DEL 13 AL 19 DE JUNIO DEL 2022														Anexo: 11	
FECHA	FACTURA	PROVEEDOR	TIPO DE CONTRIBUYENTE	RUC	SUBTOTAL	DESC	COMPRAS		IVA COMPRAS	TOTAL	RETENCIÓN			FORMA DE PAGO	
							0%	12%			IVA 30%	I.R 1.75%	I.R. 1 %	BANCO	CRÉDITO
13-Jun-22	001-004-000029134	EL HIERRO S.A. MEGAHIERRO	S.J-CE	0190088669001	52.72			52.72	6.33	59.05		0.92		58.12	
14-Jun-22	001-004-000029871	EL HIERRO S.A. MEGAHIERRO	S.J-CE	0190088669001	207.10			207.10	24.85	231.95		3.62		228.33	
15-Jun-22	001-004-000024581	IMPORTADORA LARTIZCO S A	S.J-CE	0190117278001	283.92			283.92	34.07	317.99		4.97		313.02	
15-Jun-22	001-011-000064491	PLASDEC PLASTICOS DEL ECUADOR CIA.LTDA	SJ-CE	0791753333001	685.28	17.93		667.35	80.08	747.43		11.68		735.75	
15-Jun-22	001-002-000037349	BATALLAS ITURRALDE MANUEL EDUARDO	PNOC	0701384737001	486.42			486.42	58.37	544.79	17.51	8.51		518.77	
16-Jun-22	025-601-000006731	GERARDO ORTIZ E HIJOS CIA. LTDA.	S.J-CE	0190072002001	1,499.71			1,499.71	179.97	1,679.68		26.24		1,653.43	
17-Jun-22	001-004-000011774	CASTILLO TENEZACA HERMES STALIN	PNOC	0703821900001	165.61			165.61	19.87	185.48	5.96	2.90		176.62	
18-Jun-22	001-004-000025752	FERRUX S. A.	SJ	0992261056001	290.14			290.14	34.82	324.96	10.45	5.08		309.43	
Total					3,670.90	17.93	-	3,652.97	438.36	4,091.33	33.92	63.93	-	3,993.48	-

EMPRESA COMERCIAL "OROCENTRO"															
LIBRO AUXILIAR DE COMPRAS															
(EXPRESADO EN DÓLARES AMERICANOS)															
DEL 20 AL 26 DE JUNIO DEL 2022															Anexo: 12
FECHA	FACTURA	PROVEEDOR	TIPO DE CONTRIBUYENTE	RUC	SUBTOTAL	DESC	COMPRAS		IVA COMPRAS	TOTAL	RETENCIÓN			FORMA DE PAGO	
							0%	12%			IVA 30%	I.R 1.75%	I.R. 1 %	BANCO	CRÉDITO
20-Jun-22	001-004-000025137	IMPORTADORA LARTIZCO S A	S.J-CE	0190117278001	1,407.03			1,407.03	168.84	1,575.87		24.62		1,551.25	
21-Jun-22	025-601-000007752	GERARDO ORTIZ E HIJOS CIA. LTDA.	S.J-CE	0190072002001	1,066.32			1,066.32	127.96	1,194.28		18.66		1,175.62	
22-Jun-22	001-004-000026395	FERRUX S. A.	SJ	0992261056001	1,313.60			1,313.60	157.63	1,471.23	47.29	22.99		1,400.95	
22-Jun-22	001-002-000037349	BATALLAS ITURRALDE MANUEL EDUARDO	PNOC	0701384737001	357.07			357.07	42.85	399.92	12.85	6.25		380.82	
23-Jun-22	002-001-000000274	ALBAN GUTIERREZ JANETH PATRICIA DEL CISNE	RIMPE	1102867155001	837.77			837.77	100.53	938.30	30.16		8.38	899.76	
23-Jun-22	001-004-000030852	EL HIERRO S.A. MEGAHIERRO	S.J-CE	0190088669001	2,534.75			2,534.75	304.17	2,838.92		44.36		2,794.56	
25-Jun-22	001-004-000025137	IMPORTADORA LARTIZCO S A	S.J-CE	0190117278001	263.40			263.40	31.61	295.01		4.61		290.40	
26-Jun-22	001-004-000025493	IMPORTADORA LARTIZCO S A	S.J-CE	0190117278001	781.05			781.05	93.73	874.78		13.67		861.11	
Total					8,560.99	-	-	8,560.99	1,027.32	9,588.31	90.30	135.16	8.38	9,354.47	-

EMPRESA COMERCIAL "OROCENTRO"															
LIBRO AUXILIAR DE COMPRAS															
(EXPRESADO EN DÓLARES AMERICANOS)															
DEL 27 AL 30 DE JUNIO DEL 2022														Anexo: 13	
FECHA	FACTURA	PROVEEDOR	TIPO DE CONTRIBUYENTE	RUC	SUBTOTAL	DESC	COMPRAS		IVA COMPRAS	TOTAL	RETENCIÓN			FORMA DE PAGO	
							0%	12%			IVA 30%	IR 1.75%	I.R. 1 %	BANCO	CRÉDITO
29-Jun-22	025-601-000008562	GERARDO ORTIZ E HIJOS CIA. LTDA.	S.J-CE	0190072002001	2,619.16			2,619.16	314.30	2,933.46		45.84		2,887.62	
30-Jun-22	001-004-000026395	FERRUX S. A.	SJ	0992261056001	2,992.81			2,992.81	359.14	3,351.95	107.74	52.37		3,191.83	
30-Jun-22	001-101-000549108	DISTRIBUIDORA Y COMERCIALIZADORA DE HIERRO DICOHIERRO CIA LTDA	PJ-CE	0790100719001	335.96			335.96	40.32	376.28		5.88			370.40
30-Jun-22	001-101-000549110	DISTRIBUIDORA Y COMERCIALIZADORA DE HIERRO DICOHIERRO CIA LTDA	PJ-CE	0790100719001	923.48			923.48	110.82	1,034.30		16.16			1,018.14
Total					6,871.41	-	-	6,871.41	824.57	7,695.98	107.74	120.25	-	6,079.46	1,388.53

PNOC: Persona Natural Obligada a Llevar Contabilidad

SJ-CE: Sociedad Jurídica- Contribuyente Especia

SJ: Sociedad Jurídica

RIMPE: Régimen RIMPE

Anexos 12: Kardex

ALMACEN COMERCIAL "OROCENTRO"										
KARDEX										
EXPRESADO EN DÓLARES										
ARTÍCULO: Abrazadera 2 Perno 4 Ch					MÁXIMO:			12		
MÉTODO: Promedio					MÍNIMO:			1		
CÓDIGO: 1.01.03.01.01.04					UNIDAD DE MEDIDA: Unidades					
FECHA	DETALLE	ENTRADAS			SALIDAS			EXISTENCIAS		
		C	V/U	V/T	C	V/U	V/T	C	V/U	V/T
1/04/2022	Inventario Inicial							10	11.40	114.00
18/04/2022	Venta s/f N° 001011-000064842				6	11.40	68.40	4	11.40	45.60
18/04/2022	Compra s/f N° 001-004-000014789	8	11.40	91.20				12	11.40	136.80
19/05/2022	Venta s/f N° 001-011-000065874				2	11.40	22.80	10	11.40	114.00
4/06/2022	Venta s/f N° 001-011-000066397				3	11.40	34.20	7	11.40	79.80

ALMACEN COMERCIAL "OROCENTRO"										
KARDEX										
EXPRESADO EN DÓLARES										
ARTÍCULO: Abrazadera Industrial T521 128 - 136m Colombia					MÁXIMO:			34		
MÉTODO: Promedio					MÍNIMO:			1		
CÓDIGO: 1.01.03.01.01.11					UNIDAD DE MEDIDA: Unidades					
FECHA	DETALLE	ENTRADAS			SALIDAS			EXISTENCIAS		
		C	V/U	V/T	C	V/U	V/T	C	V/U	V/T
1/04/2022	Inventario Inicial							34	3.70	125.80
5/04/2022	Venta s/f N° 001011-000064353				10	3.70	37.00	24	3.70	88.80
14/05/2022	Venta s/f N° 001-011-000065746				2	3.70	7.40	22	3.70	81.40
1/06/2022	Venta s/f N° 001-011-000066279				1	3.70	3.70	21	3.70	77.70

ALMACEN COMERCIAL "OROCENTRO"

KARDEX

EXPRESADO EN DÓLARES

ARTÍCULO: Abrazadera T515 90-96m 3 17 32 A 3 25 32 Colombia

MÁXIMO: 58

MÉTODO: Promedio

MÍNIMO: 1

CÓDIGO: 1.01.03.01.01.17

UNIDAD DE MEDIDA: Unidades

FECHA	DETALLE	ENTRADAS			SALIDAS			EXISTENCIAS		
		C	V/U	V/T	C	V/U	V/T	C	V/U	V/T
1/04/2022	Inventario Inicial							58	3.33	193.14
21/04/2022	Venta s/f N° 001011-000064950				1	3.33	3.33	57	3.33	189.81
8/05/2022	Venta s/f N° 001-011-000065533				1	3.33	3.33	56	3.33	186.48
17/06/2022	Venta s/f N° 001-011-000066835				1	3.33	3.33	55	3.33	183.15

ALMACEN COMERCIAL "OROCENTRO"

KARDEX

EXPRESADO EN DÓLARES

ARTÍCULO: Abraz Industrial T518 108-114mm 41 4 A 41 2 Titan

MÁXIMO: 87

MÉTODO: Promedio

MÍNIMO: 1

CÓDIGO: 1.01.03.01.01.20

UNIDAD DE MEDIDA: Unidades

FECHA	DETALLE	ENTRADAS			SALIDAS			EXISTENCIAS		
		C	V/U	V/T	C	V/U	V/T	C	V/U	V/T
1/04/2022	Inventario Inicial							87	3.38	294.06
9/04/2022	Venta s/f N° 001011-000064560				1	3.38	3.38	86	3.38	290.68
23/05/2022	Venta s/f N° 001-011-000066027				1	3.38	3.38	85	3.38	287.30

ALMACEN COMERCIAL "OROCENTRO"

KARDEX

EXPRESADO EN DÓLARES

ARTÍCULO: Abrazadera Titan 10-00 8mm

MÁXIMO: 1535

MÉTODO: Promedio

MÍNIMO: 1

CÓDIGO: 1.01.03.01.01.34

UNIDAD DE MEDIDA: Unidades

FECHA	DETALLE	ENTRADAS			SALIDAS			EXISTENCIAS		
		C	V/U	V/T	C	V/U	V/T	C	V/U	V/T
1/04/2022	Inventario Inicial							1535	0.26	399.10
30/04/2022	Venta s/f N° 001011-000065307				1	0.26	0.26	1534	0.26	398.84
3/05/2022	Venta s/f N° 001-011-000065346				3	0.26	0.78	1531	0.26	398.06
4/06/2022	Venta s/f N° 001-011-000066373				1	0.26	0.26	1530	0.26	397.80
18/06/2022	Venta s/f N° 001-011-000066884				1	0.26	0.26	1529	0.26	397.54

ALMACEN COMERCIAL "OROCENTRO"

KARDEX

EXPRESADO EN DÓLARES

ARTÍCULO: Escuadra Magnética Para Soldar 6pcs 3 25 Lbs Y Mini 10 Lbs Juego Tota

MÁXIMO: 8

MÉTODO: Promedio

MÍNIMO: 1

CÓDIGO: 1.01.03.01.02.01

UNIDAD DE MEDIDA: Unidades

FECHA	DETALLE	ENTRADAS			SALIDAS			EXISTENCIAS		
		C	V/U	V/T	C	V/U	V/T	C	V/U	V/T
1/04/2022	Inventario Inicial							3	7.40	22.20
19/04/2022	Venta s/f N° 001011-000064874				1	7.40	7.40	2	7.40	14.80
20/04/2022	Compra s/f N° 001-003-000010981	6	7.40	44.40				8	7.40	59.20
29/05/2022	Venta s/f N° 001-011-000066184				1	7.40	7.40	7	7.40	51.80
29/06/2022	Venta s/f N° 001-011-000067229				3	7.40	22.20	4	7.40	29.60

ALMACEN COMERCIAL "OROCENTRO"

KARDEX

EXPRESADO EN DÓLARES

ARTÍCULO: Mezcladora De Paleta 1400w Stanley Sdr1400

MÁXIMO: 15

MÉTODO: Promedio

MÍNIMO: 1

CÓDIGO: 1.01.03.01.02.02

UNIDAD DE MEDIDA: Unidades

FECHA	DETALLE	ENTRADAS			SALIDAS			EXISTENCIAS		
		C	V/U	V/T	C	V/U	V/T	C	V/U	V/T
1/04/2022	Inventario Inicial							15	114.18	1712.7
17/04/2022	Venta s/f N° 001011-000064787				1	114.18	114.18	14	114.18	1598.52
21/04/2022	Venta s/f N° 001011-000064963				1	114.18	114.18	13	114.18	1484.34
26/04/2022	Venta s/f N° 001011-000065127				1	114.18	114.18	12	114.18	1370.16
5/05/2022	Venta s/f N° 001-011-000065433				2	114.18	228.36	10	114.18	1141.8
8/05/2022	Venta s/f N° 001-011-000065533				1	114.18	114.18	9	114.18	1027.62
26/05/2022	Venta s/f N° 001-011-000066104				1	114.18	114.18	8	114.18	913.44
16/06/2022	Venta s/f N° 001-011-000066797				2	114.18	228.36	6	114.18	685.08
17/06/2022	Venta s/f N° 001-011-000066836				2	114.18	228.36	4	114.18	456.72

ALMACEN COMERCIAL "OROCENTRO"

KARDEX

EXPRESADO EN DÓLARES

ARTÍCULO: Llanta 215 / 75 R 17.5 126/124m Lsu1 Us Lrf 12 Pr

MÁXIMO: 20

MÉTODO: Promedio

MÍNIMO: 1

CÓDIGO: 1.01.03.01.02.05

UNIDAD DE MEDIDA: Unidades

FECHA	DETALLE	ENTRADAS			SALIDAS			EXISTENCIAS		
		C	V/U	V/T	C	V/U	V/T	C	V/U	V/T
1/04/2022	Inventario Inicial							20	202.68	4053.60
17/04/2022	Venta s/f N° 001011-000064787				1	202.68	202.68	19	202.68	3850.92
26/04/2022	Venta s/f N° 001011-000065128				1	202.68	202.68	18	202.68	3648.24
5/05/2022	Venta s/f N° 001-011-000065465				2	202.68	405.36	16	202.68	3242.88
26/05/2022	Venta s/f N° 001-011-000066104				1	202.68	202.68	15	202.68	3040.20
16/06/2022	Venta s/f N° 001-011-000066827				2	202.68	405.36	13	202.68	2634.84

ALMACEN COMERCIAL "OROCENTRO"

KARDEX

EXPRESADO EN DÓLARES

ARTÍCULO: Varilla Roscada Acero Inoxidable 3 4 1 M

MÁXIMO: 17

MÉTODO: Promedio

MÍNIMO: 1

CÓDIGO: 1.01.03.01.02.08

UNIDAD DE MEDIDA: Unidades

FECHA	DETALLE	ENTRADAS			SALIDAS			EXISTENCIAS		
		C	V/U	V/T	C	V/U	V/T	C	V/U	V/T
1/04/2022	Inventario Inicial							4	12.28	49.12
18/04/2022	Venta s/f N° 001011-000064803				2	12.28	24.56	2	12.28	24.56
18/04/2022	Compra s/f N° 001-004-000014789	15	12.28	184.20				17	12.28	208.76
19/05/2022	Venta s/f N° 001-011-000065874				3	12.28	36.84	14	12.28	171.92
5/06/2022	Venta s/f N° 001-011-000066398				2	12.28	24.56	12	12.28	147.36

ALMACEN COMERCIAL "OROCENTRO"

KARDEX

EXPRESADO EN DÓLARES

ARTÍCULO: Papel Orquídea Cocina Limpión Nat. 150 Mts.

MÁXIMO: 6

MÉTODO: Promedio

MÍNIMO: 1

CÓDIGO: 1.01.03.01.02.10

UNIDAD DE MEDIDA: Unidades

FECHA	DETALLE	ENTRADAS			SALIDAS			EXISTENCIAS		
		C	V/U	V/T	C	V/U	V/T	C	V/U	V/T
1/04/2022	Inventario Inicial							6	2.69	16.14
12/04/2022	Venta s/f N° 001011-000064665				1	2.69	2.69	5	2.69	13.45
27/05/2022	Venta s/f N° 001-011-000066146				3	2.69	8.07	2	2.69	5.38

ALMACEN COMERCIAL "OROCENTRO"

KARDEX

EXPRESADO EN DÓLARES

ARTÍCULO: Pintura Latina Látex Blanco Hueso Galón

MÁXIMO: 12

MÉTODO: Promedio

MÍNIMO: 1

CÓDIGO: 1.01.03.01.02.13

UNIDAD DE MEDIDA: Unidades

FECHA	DETALLE	ENTRADAS			SALIDAS			EXISTENCIAS		
		C	V/U	V/T	C	V/U	V/T	C	V/U	V/T
1/04/2022	Inventario Inicial							12	4.16	49.92
6/06/2022	Venta s/f N° 001-011-000066457				1	4.16	4.16	11	4.16	45.76

ALMACEN COMERCIAL "OROCENTRO"

KARDEX

EXPRESADO EN DÓLARES

ARTÍCULO: Broca De Pupos Hd 38

MÁXIMO: 13

MÉTODO: Promedio

MÍNIMO: 1

CÓDIGO: 1.01.03.01.02.14

UNIDAD DE MEDIDA: Unidades

FECHA	DETALLE	ENTRADAS			SALIDAS			EXISTENCIAS		
		C	V/U	V/T	C	V/U	V/T	C	V/U	V/T
1/04/2022	Inventario Inicial							13	10.27	133.51
21/04/2022	Venta s/f N° 001011-000064963				10	10.27	102.7	3	10.27	30.81
22/04/2022	Compra s/f N° 001-004-000011239	8	10.27	82.16				11	10.27	112.97
8/05/2022	Venta s/f N° 001-011-000065533				2	10.27	20.54	9	10.27	92.43
17/06/2022	Venta s/f N° 001-011-000066837				8	10.27	82.16	1	10.27	10.27

ALMACEN COMERCIAL "OROCENTRO"

KARDEX

EXPRESADO EN DÓLARES

ARTÍCULO: Mascarilla Silicóne 7502 37082

MÁXIMO: 34

MÉTODO: Promedio

MÍNIMO: 1

CÓDIGO: 1.01.03.01.02.19

UNIDAD DE MEDIDA: Unidades

FECHA	DETALLE	ENTRADAS			SALIDAS			EXISTENCIAS		
		C	V/U	V/T	C	V/U	V/T	C	V/U	V/T
1/04/2022	Inventario Inicial							34	28.10	955.40
18/04/2022	Venta s/f N° 001011-000064803				1	28.10	28.10	33	28.10	927.30
27/04/2022	Venta s/f N° 001011-000065158				1	28.10	28.10	32	28.10	899.20
28/04/2022	Venta s/f N° 001011-000065220				1	28.10	28.10	31	28.10	871.10
3/05/2022	Venta s/f N° 001-011-000065379				3	28.10	84.30	28	28.10	786.80
6/05/2022	Venta s/f N° 001-011-000065497				1	28.10	29.10	27	28.06	757.70
19/05/2022	Venta s/f N° 001-011-000065874				1	28.10	28.10	26	28.06	729.60
1/06/2022	Venta s/f N° 001-011-000066301				3	28.10	84.30	23	28.06	645.30
5/06/2022	Venta s/f N° 001-011-000066399				2	28.10	56.20	21	28.05	589.10
24/06/2022	Venta s/f N° 001-011-000067079				1	28.10	28.10	20	28.05	561.00

ALMACEN COMERCIAL "OROCENTRO"

KARDEX

EXPRESADO EN DÓLARES

ARTÍCULO: Dispositivo De Prueba Rapida Covid

MÁXIMO: 50

MÉTODO: Promedio

MÍNIMO: 1

CÓDIGO: 1.01.03.01.02.21

UNIDAD DE MEDIDA: Unidades

FECHA	DETALLE	ENTRADAS			SALIDAS			EXISTENCIAS		
		C	V/U	V/T	C	V/U	V/T	C	V/U	V/T
1/04/2022	Inventario Inicial							50	22.88	1144.00
28/04/2022	Venta s/f N° 001011-000065220				1	22.88	22.88	49	22.88	1121.12
3/05/2022	Venta s/f N° 001-011-000065379				1	22.88	22.88	48	22.88	1098.24
1/06/2022	Venta s/f N° 001-011-000066302				1	22.88	22.88	47	22.88	1075.36

ALMACEN COMERCIAL "OROCENTRO"

KARDEX

EXPRESADO EN DÓLARES

ARTÍCULO: Broca Diager 1 - 1/4 L 550 X 690mm Diager Ultimax

MÁXIMO: 63

MÉTODO: Promedio

MÍNIMO: 1

CÓDIGO: 1.01.03.01.02.23

UNIDAD DE MEDIDA: Unidades

FECHA	DETALLE	ENTRADAS			SALIDAS			EXISTENCIAS		
		C	V/U	V/T	C	V/U	V/T	C	V/U	V/T
1/04/2022	Inventario Inicial							63	105.00	6,615.00
5/04/2022	Venta s/f N° 001011-000064357				4	105.00	420.00	59	105.00	6,195.00
16/05/2022	Venta s/f N° 001-011-000065810				2	105.00	210.00	57	105.00	5,985.00
20/06/2022	Venta s/f N° 001-011-000066911				2	105.00	210.00	55	105.00	5,775.00

ALMACEN COMERCIAL "OROCENTRO"

KARDEX

EXPRESADO EN DÓLARES

ARTÍCULO: Paños Absormax Absorbente Antiderrames Hidrocarburos

MÁXIMO: 70

MÉTODO: Promedio

MÍNIMO: 1

CÓDIGO: 1.01.03.01.02.24

UNIDAD DE MEDIDA: Unidades

FECHA	DETALLE	ENTRADAS			SALIDAS			EXISTENCIAS		
		C	V/U	V/T	C	V/U	V/T	C	V/U	V/T
1/04/2022	Inventario Inicial							70	0.52	36.40
9/06/2022	Venta s/f N° 001-011-000066576				50	0.52	26.00	20	0.52	10.40

ALMACEN COMERCIAL "OROCENTRO"

KARDEX

EXPRESADO EN DÓLARES

ARTÍCULO: Accesorio Para Baño 5 Piezas Blanco

MÁXIMO: 10

MÉTODO: Promedio

MÍNIMO: 1

CÓDIGO: 1.01.03.01.03.03

UNIDAD DE MEDIDA: Unidades

FECHA	DETALLE	ENTRADAS			SALIDAS			EXISTENCIAS		
		C	V/U	V/T	C	V/U	V/T	C	V/U	V/T
1/04/2022	Inventario Inicial							2	7.31	14.62
4/04/2022	Venta s/f N° 001011-000064305				1	7.31	7.31	1	7.31	7.31
5/04/2022	Compra s/f N° 001-004-000008512	5	7.31	36.55				6	7.31	43.86
12/05/2022	Venta s/f N° 001-011-000065690				1	7.31	7.31	5	7.31	36.55
20/06/2022	Venta s/f N° 001-011-000066931				1	7.31	7.31	4	7.31	29.24
23/06/2022	Compra s/f N° 001-004-000030852	5	7.31	36.55				9	7.31	65.79

ALMACEN COMERCIAL "OROCENTRO"

KARDEX

EXPRESADO EN DÓLARES

ARTÍCULO: Cabezote De La Máquina Yt27 Cod 20

MÁXIMO: 8

MÉTODO: Promedio

MÍNIMO: 1

CÓDIGO: 1.01.03.01.04.04

UNIDAD DE MEDIDA: Unidades

FECHA	DETALLE	ENTRADAS			SALIDAS			EXISTENCIAS		
		C	V/U	V/T	C	V/U	V/T	C	V/U	V/T
1/04/2022	Inventario Inicial							2	56.05	112.10
20/04/2022	Venta s/f N° 001011-000064894				1	56.05	56.05	1	56.05	56.05
21/04/2022	Venta s/f N° 001011-000064963				1	56.05	56.05	0	#¡DIV/0!	0.00
21/04/2022	Compra s/f N° 001-004-0000147912	8	56.05	448.40				8	56.05	448.40
27/04/2022	Venta s/f N° 001011-000065158				1	56.05	56.05	7	56.05	392.35
6/05/2022	Venta s/f N° 001-011-000065498				1	56.05	56.05	6	56.05	336.30
8/05/2022	Venta s/f N° 001-011-000065534				2	56.05	112.10	4	56.05	224.20
14/06/2022	Venta s/f N° 001-011-000066738				1	56.05	56.05	3	56.05	168.15
16/06/2022	Compra S/F025-601-000006731	5	56.05	280.25				8	56.05	448.40
17/06/2022	Venta s/f N° 001-011-000066837				2	56.05	112.10	6	56.05	336.30
24/06/2022	Venta s/f N° 001-011-000067080				3	56.05	168.15	3	56.05	168.15

ALMACEN COMERCIAL "OROCENTRO"

KARDEX

EXPRESADO EN DÓLARES

ARTÍCULO: Piston Yt27 Cod 33 Ve

MÁXIMO: 8

MÉTODO: Promedio

MÍNIMO: 1

CÓDIGO: 1.01.03.01.04.05

UNIDAD DE MEDIDA: Unidades

FECHA	DETALLE	ENTRADAS			SALIDAS			EXISTENCIAS		
		C	V/U	V/T	C	V/U	V/T	C	V/U	V/T
1/04/2022	Inventario Inicial							3	22.03	66.09
25/04/2022	Compra s/f N° 001-003-000013741	5	22.03	110.15				8	22.03	176.24
26/04/2022	Venta s/f N° 001011-000065115				1	22.03	22.03	7	22.03	154.21
28/04/2022	Venta s/f N° 001011-000065238				1	22.03	22.03	6	22.03	132.18
3/05/2022	Venta s/f N° 001-011-000065362				3	22.03	66.09	3	22.03	66.09
5/05/2022	Venta s/f N° 001-011-000065456				3	22.03	66.09	0	#¡DIV/0!	0.00
9/05/2022	Compra s/f N° 001-004-000019256	7	22.03	154.21				7	22.03	154.21
16/06/2022	Venta s/f N° 001-011-000066820				3	22.03	66.09	4	22.03	88.12

ALMACEN COMERCIAL "OROCENTRO"

KARDEX

EXPRESADO EN DÓLARES

ARTÍCULO: Barra De Fulil O Porta Aletas Cod 25 Ve

MÁXIMO: 8

MÉTODO: Promedio

MÍNIMO: 1

CÓDIGO: 1.01.03.01.04.09

UNIDAD DE MEDIDA: Unidades

FECHA	DETALLE	ENTRADAS			SALIDAS			EXISTENCIAS		
		C	V/U	V/T	C	V/U	V/T	C	V/U	V/T
1/04/2022	Inventario Inicial							8	9.82	78.56
20/04/2022	Venta s/f N° 001011-000064924				2	9.82	19.64	6	9.82	58.92
14/06/2022	Venta s/f N° 001-011-000066737				3	9.82	29.46	3	9.82	29.46

ALMACEN COMERCIAL "OROCENTRO"

KARDEX

EXPRESADO EN DÓLARES

ARTÍCULO: Silenciador Yt27 Cod 54

MÁXIMO: 10

MÉTODO: Promedio

MÍNIMO: 1

CÓDIGO: 1.01.03.01.04.15

UNIDAD DE MEDIDA: Unidades

FECHA	DETALLE	ENTRADAS			SALIDAS			EXISTENCIAS		
		C	V/U	V/T	C	V/U	V/T	C	V/U	V/T
1/04/2022	Inventario Inicial							10	5.03	50.30
16/04/2022	Venta s/f N° 001011-000064772				1	5.03	5.03	9	5.03	45.27
25/05/2022	Venta s/f N° 001-011-000066081				1	5.03	5.03	8	5.03	40.24

ALMACEN COMERCIAL "OROCENTRO"

KARDEX

EXPRESADO EN DÓLARES

ARTÍCULO: Bronce Grande De La Máquina Yt27 Cod 59

MÁXIMO: 11

MÉTODO: Promedio

MÍNIMO: 1

CÓDIGO: 1.01.03.01.04.19

UNIDAD DE MEDIDA: Unidades

FECHA	DETALLE	ENTRADAS			SALIDAS			EXISTENCIAS		
		C	V/U	V/T	C	V/U	V/T	C	V/U	V/T
1/04/2022	Inventario Inicial							11	16.07	176.77
27/04/2022	Venta s/f N° 001011-000065158				2	16.07	32.14	9	16.07	144.63
6/05/2022	Venta s/f N° 001-011-000065498				1	16.07	16.07	8	16.07	128.56
24/06/2022	Venta s/f N° 001-011-000067081				3	16.07	48.21	5	16.07	80.35

ALMACEN COMERCIAL "OROCENTRO"

KARDEX

EXPRESADO EN DÓLARES

ARTÍCULO: Sujetador Izquierdo Cod3

MÁXIMO: 13

MÉTODO: Promedio

MÍNIMO: 1

CÓDIGO: 1.01.03.01.04.24

UNIDAD DE MEDIDA: Unidades

FECHA	DETALLE	ENTRADAS			SALIDAS			EXISTENCIAS		
		C	V/U	V/T	C	V/U	V/T	C	V/U	V/T
1/04/2022	Inventario Inicial							13	4.74	61.62
22/04/2022	Venta s/f N° 001011-000065002				1	4.74	4.74	12	4.74	56.88
8/05/2022	Venta s/f N° 001-011-000065554				1	4.74	4.74	11	4.74	52.14
18/06/2022	Venta s/f N° 001-011-000066866				1	4.74	4.74	10	4.74	47.4

ALMACEN COMERCIAL "OROCENTRO"

KARDEX

EXPRESADO EN DÓLARES

ARTÍCULO: Cobertor De La Válvula Yt27 Cod 28

MÁXIMO: 14

MÉTODO: Promedio

MÍNIMO: 1

CÓDIGO: 1.01.03.01.04.25

UNIDAD DE MEDIDA: Unidades

FECHA	DETALLE	ENTRADAS			SALIDAS			EXISTENCIAS		
		C	V/U	V/T	C	V/U	V/T	C	V/U	V/T
1/04/2022	Inventario Inicial							14	16.77	234.78
8/04/2022	Venta s/f N° 001011-000064536				3	16.77	50.31	11	16.77	184.47
22/05/2022	Venta s/f N° 001-011-000065974				3	16.77	50.31	8	16.77	134.16
9/06/2022	Venta s/f N° 001-011-000066572				2	16.77	33.54	6	16.77	100.62

ALMACEN COMERCIAL "OROCENTRO"

KARDEX

EXPRESADO EN DÓLARES

ARTÍCULO: Agarradera Del Pie De Avance Yt27 Cod19

MÁXIMO: 20

MÉTODO: Promedio

MÍNIMO: 1

CÓDIGO: 1.01.03.01.04.31

UNIDAD DE MEDIDA: Unidades

FECHA	DETALLE	ENTRADAS			SALIDAS			EXISTENCIAS		
		C	V/U	V/T	C	V/U	V/T	C	V/U	V/T
1/04/2022	Inventario Inicial							20	7.05	141
20/04/2022	Venta s/f N° 001011-000064922				5	7.05	35.25	15	7.05	105.75
31/05/2022	Venta s/f N° 001-011-000066256				2	7.05	14.1	13	7.05	91.65
22/06/2022	Venta s/f N° 001-011-000066969				6	7.05	42.3	7	7.05	49.35

ALMACEN COMERCIAL "OROCENTRO"

KARDEX

EXPRESADO EN DÓLARES

ARTÍCULO: Buje Manga Rotacional Cod 60 Yt27 Vel

MÁXIMO: 20

MÉTODO: Promedio

MÍNIMO: 1

CÓDIGO: 1.01.03.01.04.32

UNIDAD DE MEDIDA: Unidades

FECHA	DETALLE	ENTRADAS			SALIDAS			EXISTENCIAS		
		C	V/U	V/T	C	V/U	V/T	C	V/U	V/T
1/04/2022	Inventario Inicial							20	18.07	361.4
8/04/2022	Venta s/f N° 001011-000064500				1	18.07	18.07	19	18.07	343.33
21/05/2022	Venta s/f N° 001-011-000065956				1	18.07	18.07	18	18.07	325.26
30/06/2022	Venta s/f N° 001-011-000067253				2	18.07	36.14	16	18.07	289.12

ALMACEN COMERCIAL "OROCENTRO"

KARDEX

EXPRESADO EN DÓLARES

ARTÍCULO: Espiga De Apoyo Pie De Avance Cod 15

MÁXIMO: 23

MÉTODO: Promedio

MÍNIMO: 1

CÓDIGO: 1.01.03.01.04.35

UNIDAD DE MEDIDA: Unidades

FECHA	DETALLE	ENTRADAS			SALIDAS			EXISTENCIAS		
		C	V/U	V/T	C	V/U	V/T	C	V/U	V/T
1/04/2022	Inventario Inicial							23	3.74	86.02
8/04/2022	Venta s/f N° 001011-000064501				1	3.74	3.74	22	3.74	82.28
21/05/2022	Venta s/f N° 001-011-000065956				1	3.74	3.74	21	3.74	78.54
30/06/2022	Venta s/f N° 001-011-000067253				2	3.74	7.48	19	3.74	71.06

ALMACEN COMERCIAL "OROCENTRO"

KARDEX

EXPRESADO EN DÓLARES

ARTÍCULO: Válvula De Aire Parte Interna Yt 27 Cod 42

MÁXIMO: 25

MÉTODO: Promedio

MÍNIMO: 1

CÓDIGO: 1.01.03.01.04.36

UNIDAD DE MEDIDA: Unidades

FECHA	DETALLE	ENTRADAS			SALIDAS			EXISTENCIAS		
		C	V/U	V/T	C	V/U	V/T	C	V/U	V/T
1/04/2022	Inventario Inicial							25	0.89	22.25
19/04/2022	Venta s/f N° 001011-000064881				1	0.89	0.89	24	0.89	21.36
28/04/2022	Venta s/f N° 001011-000065237				1	0.89	0.89	23	0.89	20.47
6/05/2022	Venta s/f N° 001-011-000065489				2	0.89	1.78	21	0.89	18.69
30/05/2022	Venta s/f N° 001-011-000066211				1	0.89	0.89	20	0.89	17.8
2/06/2022	Venta s/f N° 001-011-000066323				1	0.89	0.89	19	0.89	16.91
13/06/2022	Venta s/f N° 001-011-000066692				2	0.89	1.78	17	0.89	15.13

ALMACEN COMERCIAL "OROCENTRO"

KARDEX

EXPRESADO EN DÓLARES

ARTÍCULO: Moquillo Solo Cod 66

MÁXIMO: 27

MÉTODO: Promedio

MÍNIMO: 1

CÓDIGO: 1.01.03.01.04.37

UNIDAD DE MEDIDA: Unidades

FECHA	DETALLE	ENTRADAS			SALIDAS			EXISTENCIAS		
		C	V/U	V/T	C	V/U	V/T	C	V/U	V/T
1/04/2022	Inventario Inicial							27	11.53	311.31
14/04/2022	Venta s/f N° 001011-000064746				2	11.53	23.06	25	11.53	288.25
25/05/2022	Venta s/f N° 001-011-000066055				3	11.53	34.59	22	11.53	253.66
5/06/2022	Venta s/f N° 001-011-000066415				3	11.53	34.59	19	11.53	219.07

ALMACEN COMERCIAL "OROCENTRO"

KARDEX

EXPRESADO EN DÓLARES

ARTÍCULO: Resorte Del Moquillo Cod 64 Ty27

MÁXIMO: 38

MÉTODO: Promedio

MÍNIMO: 1

CÓDIGO: 1.01.03.01.04.39

UNIDAD DE MEDIDA: Unidades

FECHA	DETALLE	ENTRADAS			SALIDAS			EXISTENCIAS		
		C	V/U	V/T	C	V/U	V/T	C	V/U	V/T
1/04/2022	Inventario Inicial							38	0.59	22.42
4/04/2022	Venta s/f N° 001011-000064344				1	0.59	0.59	37	0.59	21.83
14/05/2022	Venta s/f N° 001-011-000065755				2	0.59	1.18	35	0.59	20.65
8/06/2022	Venta s/f N° 001-011-000066500				10	0.59	5.9	25	0.59	14.75

ALMACEN COMERCIAL "OROCENTRO"

KARDEX

EXPRESADO EN DÓLARES

ARTÍCULO: Resorte De La Válvula De Aire Cod38 Ve

MÁXIMO: 41

MÉTODO: Promedio

MÍNIMO: 1

CÓDIGO: 1.01.03.01.04.41

UNIDAD DE MEDIDA: Unidades

FECHA	DETALLE	ENTRADAS			SALIDAS			EXISTENCIAS		
		C	V/U	V/T	C	V/U	V/T	C	V/U	V/T
1/04/2022	Inventario Inicial							41	0.12	4.92
28/04/2022	Venta s/f N° 001011-000065237				1	0.12	0.12	40	0.12	4.80
6/05/2022	Venta s/f N° 001-011-000065486				3	0.12	0.36	37	0.12	4.44
2/06/2022	Venta s/f N° 001-011-000066320				1	0.12	0.12	36	0.12	4.32

ALMACEN COMERCIAL "OROCENTRO"

KARDEX

EXPRESADO EN DÓLARES

ARTÍCULO: Válvula De Agua Sola Yt27 Código 13

MÁXIMO: 46

MÉTODO: Promedio

MÍNIMO: 1

CÓDIGO: 1.01.03.01.04.45

UNIDAD DE MEDIDA: Unidades

FECHA	DETALLE	ENTRADAS			SALIDAS			EXISTENCIAS		
		C	V/U	V/T	C	V/U	V/T	C	V/U	V/T
1/04/2022	Inventario Inicial							46	3.71	170.66
6/04/2022	Venta s/f N° 001011-000064431				1	3.71	3.71	45	3.71	166.95
19/05/2022	Venta s/f N° 001-011-000065923				2	3.71	7.42	43	3.71	159.53
9/06/2022	Venta s/f N° 001-011-000066549				3	3.71	11.13	40	3.71	148.40

ALMACEN COMERCIAL "OROCENTRO"

KARDEX

EXPRESADO EN DÓLARES

ARTÍCULO: Acumulador Acetileno Ind 5 Kg

MÁXIMO: 8

MÉTODO: Promedio

MÍNIMO: 1

CÓDIGO: 1.01.03.01.05.01

UNIDAD DE MEDIDA: Unidades

FECHA	DETALLE	ENTRADAS			SALIDAS			EXISTENCIAS		
		C	V/U	V/T	C	V/U	V/T	C	V/U	V/T
1/04/2022	Inventario Inicial							8	87.50	700
14/04/2022	Venta s/f N° 001011-000064746				1	87.50	87.5	7	87.50	612.5
25/05/2022	Venta s/f N° 001-011-000066056				3	87.50	262.5	4	87.5	350
5/06/2022	Venta s/f N° 001-011-000066416				2	87.50	175	2	87.5	175

ALMACEN COMERCIAL "OROCENTRO"

KARDEX

EXPRESADO EN DÓLARES

ARTÍCULO: Caneca De Wd-40 5 Galónes 18.9

MÁXIMO: 4

MÉTODO: Promedio

MÍNIMO: 1

CÓDIGO: 1.01.03.01.06.06

UNIDAD DE MEDIDA: Unidades

FECHA	DETALLE	ENTRADAS			SALIDAS			EXISTENCIAS		
		C	V/U	V/T	C	V/U	V/T	C	V/U	V/T
1/04/2022	Inventario Inicial							2	131.87	263.74
3/04/2022	Venta s/f N° 001011-000064289				1	131.87	131.87	1	131.87	131.87
5/04/2022	Compra s/f N° 001-004-000016312	2	131.87	263.74				3	131.87	395.61
5/04/2022	Venta s/f N° 001011-000064357				1	131.87	131.87	2	131.87	263.74
9/05/2022	Compra s/f N° 001-004-000019256	2	131.87	263.74				4	131.87	527.48
16/05/2022	Venta s/f N° 001-011-000065811				1	131.87	131.87	3	131.87	395.61
20/06/2022	Venta s/f N° 001-011-000066913				2	131.87	263.74	1	131.87	131.87
21/06/2022	Compra s/f N° 025-601-000007752	3	131.87	395.61				4	131.87	527.48

ALMACEN COMERCIAL "OROCENTRO"

KARDEX

EXPRESADO EN DÓLARES

ARTÍCULO: Tanque Aceite Total Rock Dril 150 (20 Canecas)

MÁXIMO: 8

MÉTODO: Promedio

MÍNIMO: 1

CÓDIGO: 1.01.03.01.06.07

UNIDAD DE MEDIDA: Unidades

FECHA	DETALLE	ENTRADAS			SALIDAS			EXISTENCIAS		
		C	V/U	V/T	C	V/U	V/T	C	V/U	V/T
1/04/2022	Inventario Inicial							1	445.54	445.54
21/04/2022	Venta s/f N° 001011-000064971				1	445.54	445.54	0	#¡DIV/0!	0
22/04/2022	Compra s/f N° 001-004-000011239	8	445.54	3564.32				8	445.54	3564.32
30/05/2022	Venta s/f N° 001-011-000066205				1	445.54	445.54	7	445.54	3118.78
6/06/2022	Venta s/f N° 001-011-000066454				2	445.54	891.08	5	445.54	2227.7
22/06/2022	Venta s/f N° 001-011-000066990				2	445.54	891.08	3	445.54	1336.62

ALMACEN COMERCIAL "OROCENTRO"

KARDEX

EXPRESADO EN DÓLARES

ARTÍCULO: Tanque ValvoDiésel Sae 40

MÁXIMO: 10

MÉTODO: Promedio

MÍNIMO: 1

CÓDIGO: 1.01.03.01.06.08

UNIDAD DE MEDIDA: Unidades

FECHA	DETALLE	ENTRADAS			SALIDAS			EXISTENCIAS		
		C	V/U	V/T	C	V/U	V/T	C	V/U	V/T
1/04/2022	Inventario Inicial							10	640.85	6,408.50
2/04/2022	Venta s/f N° 001011-000064267				2	640.85	1,281.70	8	640.85	5,126.80
5/04/2022	Venta s/f N° 001011-000064357				1	640.85	640.85	7	640.85	4,485.95
25/04/2022	Venta s/f N° 001011-000065105				1	640.85	640.85	6	640.85	3,845.10
28/04/2022	Venta s/f N° 001011-000065219				1	640.85	640.85	5	640.85	3,204.25
4/05/2022	Venta s/f N° 001-011-000065402				1	640.85	640.85	4	640.85	2,563.40
9/05/2022	Venta s/f N° 001-011-000065593				1	640.85	640.85	3	640.85	1,922.55
16/05/2022	Venta s/f N° 001-011-000065810				1	640.85	640.85	2	640.85	1,281.70
17/05/2022	Compra s/f N°001-004-000023731	3	640.85	1922.55				5	640.85	3,204.25
20/06/2022	Venta s/f N° 001-011-000066912				2	640.85	1,281.70	3	640.85	1,922.55
26/06/2022	Venta s/f N° 001-011-000067122				1	640.85	640.85	2	640.85	1,281.70

ALMACEN COMERCIAL "OROCENTRO"

KARDEX

EXPRESADO EN DÓLARES

ARTÍCULO: Caneca 5 Galónes 15w-40 Rimula

MÁXIMO: 7

MÉTODO: Promedio

MÍNIMO: 1

CÓDIGO: 1.01.03.01.06.11

UNIDAD DE MEDIDA: Unidades

FECHA	DETALLE	ENTRADAS			SALIDAS			EXISTENCIAS		
		C	V/U	V/T	C	V/U	V/T	C	V/U	V/T
1/04/2022	Inventario Inicial							2	57.78	115.56
25/04/2022	Venta s/f N° 001011-000065105				1	57.78	57.78	1	57.78	57.78
25/04/2022	Compra s/f N° 001-003-000013741	6	57.78	346.68				7	57.78	404.46
9/05/2022	Venta s/f N° 001-011-000065593				2	57.78	115.56	5	57.78	288.90
26/06/2022	Venta s/f N° 001-011-000067123				2	57.78	115.56	3	57.78	173.34

ALMACEN COMERCIAL "OROCENTRO"

KARDEX

EXPRESADO EN DÓLARES

ARTÍCULO: Caneca Shell Omala Rock Dril 150

MÁXIMO: 8

MÉTODO: Promedio

MÍNIMO: 1

CÓDIGO: 1.01.03.01.06.12

UNIDAD DE MEDIDA: Unidades

FECHA	DETALLE	ENTRADAS			SALIDAS			EXISTENCIAS		
		C	V/U	V/T	C	V/U	V/T	C	V/U	V/T
1/04/2022	Inventario Inicial							3	76.81	230.43
5/04/2022	Venta s/f N° 001011-000064360				2	76.81	153.62	1	76.81	76.81
6/04/2022	Compra s/f N° 001-003-000011213	7	76.81	537.67				8	76.81	614.48
19/04/2022	Venta s/f N° 001011-000064882				1	76.81	76.81	7	76.81	537.67
16/05/2022	Venta s/f N° 001-011-000065810				2	76.81	153.62	5	76.81	384.05
30/05/2022	Venta s/f N° 001-011-000066213				2	76.81	153.62	3	76.81	230.43
1/06/2022	Compra s/f N° 001-004-000023157	4	76.81	307.24				7	76.81	537.67
1/06/2022	Venta s/f N° 001-011-000066295				4	76.81	307.24	3	76.81	230.43
13/06/2022	Venta s/f N° 001-011-000066694				1	76.81	76.81	2	76.81	153.62

KARDEX
EXPRESADO EN DÓLARES

ARTÍCULO: Galón Aceite De Engranaje Sae 80w90 Multigear Transmisión Manual

MÁXIMO: 9

MÉTODO: Promedio

MÍNIMO: 1

CÓDIGO: 1.01.03.01.06.13

UNIDAD DE MEDIDA: Unidades

FECHA	DETALLE	ENTRADAS			SALIDAS			EXISTENCIAS		
		C	V/U	V/T	C	V/U	V/T	C	V/U	V/T
1/04/2022	Inventario Inicial							2	11.31	22.62
19/04/2022	Venta s/f N° 001011-000064883				1	11.31	11.31	1	11.31	11.31
20/04/2022	Compra s/f N° 001-004-000015189	8	11.31	90.48				9	11.31	101.79
31/05/2022	Venta s/f N° 001-011-000066243				2	11.31	22.62	7	11.31	79.17
29/06/2022	Venta s/f N° 001-011-000067216				2	11.31	22.62	5	11.31	56.55

ALMACEN COMERCIAL "OROCENTRO"

KARDEX
EXPRESADO EN DÓLARES

ARTÍCULO: Canceca Aceite Hidráulico Iso 68 Kendall

MÁXIMO: 7

MÉTODO: Promedio

MÍNIMO: 1

CÓDIGO: 1.01.03.01.06.16

UNIDAD DE MEDIDA: Unidades

FECHA	DETALLE	ENTRADAS			SALIDAS			EXISTENCIAS		
		C	V/U	V/T	C	V/U	V/T	C	V/U	V/T
1/04/2022	Inventario Inicial							3	47.71	143.13
25/04/2022	Venta s/f N° 001011-000065105				1	47.71	47.71	2	47.71	95.42
25/04/2022	Compra s/f N° 001-003-000013741	5	47.71	238.55				7	47.71	333.97
9/05/2022	Venta s/f N° 001-011-000065593				1	47.71	47.71	6	47.71	286.26
26/06/2022	Venta s/f N° 001-011-000067123				1	47.71	47.71	5	47.71	238.55

ALMACEN COMERCIAL "OROCENTRO"

KARDEX

EXPRESADO EN DÓLARES

ARTÍCULO: Galón Aceite Havoline Sintético 10w - 30 Synthetic Technology

MÁXIMO: 6

MÉTODO: Promedio

MÍNIMO: 1

CÓDIGO: 1.01.03.01.06.29

UNIDAD DE MEDIDA: Unidades

FECHA	DETALLE	ENTRADAS			SALIDAS			EXISTENCIAS		
		C	V/U	V/T	C	V/U	V/T	C	V/U	V/T
1/04/2022	Inventario Inicial							6	14.20	85.20
26/04/2022	Venta s/f N° 001011-000065126				1	14.20	14.20	5	14.20	71.00
5/05/2022	Venta s/f N° 001-011-000065462				1	14.20	14.20	4	14.20	56.80
16/06/2022	Venta s/f N° 001-011-000066825				3	14.20	42.60	1	14.20	14.20

ALMACEN COMERCIAL "OROCENTRO"

KARDEX

EXPRESADO EN DÓLARES

ARTÍCULO: Galón De Aceite Amalie 40 Heavy Duty

MÁXIMO: 7

MÉTODO: Promedio

MÍNIMO: 1

CÓDIGO: 1.01.03.01.06.30

UNIDAD DE MEDIDA: Unidades

FECHA	DETALLE	ENTRADAS			SALIDAS			EXISTENCIAS		
		C	V/U	V/T	C	V/U	V/T	C	V/U	V/T
1/04/2022	Inventario Inicial							7	12.38	86.66
8/04/2022	Venta s/f N° 001011-000064517				2	12.38	24.76	5	12.38	61.90
21/05/2022	Venta s/f N° 001-011-000065967				2	12.38	24.76	3	12.38	37.14
9/06/2022	Venta s/f N° 001-011-000066564				2	12.38	24.76	1	12.38	12.38
11/06/2022	Compra S/F 025-601-000005782	4	12.38	49.52				5	12.38	61.90

ALMACEN COMERCIAL "OROCENTRO"

KARDEX

EXPRESADO EN DÓLARES

ARTÍCULO: Aceite 3 En Uno 90ml

MÁXIMO: 10

MÉTODO: Promedio

MÍNIMO: 1

CÓDIGO: 1.01.03.01.06.34

UNIDAD DE MEDIDA: Unidades

FECHA	DETALLE	ENTRADAS			SALIDAS			EXISTENCIAS		
		C	V/U	V/T	C	V/U	V/T	C	V/U	V/T
1/04/2022	Inventario Inicial							10	1.52	15.20
30/04/2022	Venta s/f N° 001011-000065307				1	1.52	1.52	9	1.52	13.68
3/05/2022	Venta s/f N° 001-011-000065348				1	1.52	1.52	8	1.52	12.16
4/06/2022	Venta s/f N° 001-011-000066374				1	1.52	1.52	7	1.52	10.64

ALMACEN COMERCIAL "OROCENTRO"

KARDEX

EXPRESADO EN DÓLARES

ARTÍCULO: Aceite Ursa La-3 De 2 5 Galónes Sae40

MÁXIMO: 10

MÉTODO: Promedio

MÍNIMO: 1

CÓDIGO: 1.01.03.01.06.35

UNIDAD DE MEDIDA: Unidades

FECHA	DETALLE	ENTRADAS			SALIDAS			EXISTENCIAS		
		C	V/U	V/T	C	V/U	V/T	C	V/U	V/T
1/04/2022	Inventario Inicial							10	32.60	326
19/04/2022	Venta s/f N° 001011-000064882				1	32.60	32.6	9	32.60	293.4
30/05/2022	Venta s/f N° 001-011-000066212				2	32.60	65.2	7	32.6	228.2
13/06/2022	Venta s/f N° 001-011-000066693				1	32.60	32.6	6	32.6	195.6

ALMACEN COMERCIAL "OROCENTRO"

KARDEX

EXPRESADO EN DÓLARES

ARTÍCULO: 14 Aceite Iso 100 Para Compresores

MÁXIMO: 11

MÉTODO: Promedio

MÍNIMO: 1

CÓDIGO: 1.01.03.01.06.39

UNIDAD DE MEDIDA: Unidades

FECHA	DETALLE	ENTRADAS			SALIDAS			EXISTENCIAS		
		C	V/U	V/T	C	V/U	V/T	C	V/U	V/T
1/04/2022	Inventario Inicial							11	5.13	56.43
15/06/2022	Venta s/f N° 001-011-000066770				1	5.13	5.13	10	5.13	51.30

ALMACEN COMERCIAL "OROCENTRO"

KARDEX

EXPRESADO EN DÓLARES

ARTÍCULO: 14 Aceite Ursa La-3 Sae 40

MÁXIMO: 11

MÉTODO: Promedio

MÍNIMO: 1

CÓDIGO: 1.01.03.01.06.40

UNIDAD DE MEDIDA: Unidades

FECHA	DETALLE	ENTRADAS			SALIDAS			EXISTENCIAS		
		C	V/U	V/T	C	V/U	V/T	C	V/U	V/T
1/04/2022	Inventario Inicial							11	3.03	33.33
11/06/2022	Venta s/f N° 001-011-000066630				1	3.03	3.03	10	3.03	30.30

ALMACEN COMERCIAL "OROCENTRO"

KARDEX

EXPRESADO EN DÓLARES

ARTÍCULO: Caneca De Aceite Amalie Hydraulico 68

MÁXIMO: 11

MÉTODO: Promedio

MÍNIMO: 1

CÓDIGO: 1.01.03.01.06.42

UNIDAD DE MEDIDA: Unidades

FECHA	DETALLE	ENTRADAS			SALIDAS			EXISTENCIAS		
		C	V/U	V/T	C	V/U	V/T	C	V/U	V/T
1/04/2022	Inventario Inicial							11	50.90	559.90
5/04/2022	Venta s/f N° 001011-000064357				4	50.90	203.60	7	50.90	356.30
16/05/2022	Venta s/f N° 001-011-000065812				1	50.90	50.90	6	50.90	305.40
20/06/2022	Venta s/f N° 001-011-000066913				3	50.90	152.70	3	50.90	152.70

ALMACEN COMERCIAL "OROCENTRO"

KARDEX

EXPRESADO EN DÓLARES

ARTÍCULO: Aceite Havoline 1 4 Sae 20w 50 Motor Gasolina Synthetic Blend Mo

MÁXIMO: 18

MÉTODO: Promedio

MÍNIMO: 1

CÓDIGO: 1.01.03.01.06.49

UNIDAD DE MEDIDA: Unidades

FECHA	DETALLE	ENTRADAS			SALIDAS			EXISTENCIAS		
		C	V/U	V/T	C	V/U	V/T	C	V/U	V/T
1/04/2022	Inventario Inicial							18	3.89	70.02
30/04/2022	Venta s/f N° 001011-000065287				2	3.89	7.78	16	3.89	62.24
9/05/2022	Venta s/f N° 001-011-000065564				3	3.89	11.67	13	3.89	50.57
2/06/2022	Venta s/f N° 001-011-000066343				2	3.89	7.78	11	3.89	42.79

ALMACEN COMERCIAL "OROCENTRO"

KARDEX

EXPRESADO EN DÓLARES

ARTÍCULO: Galón De Texaco Universal GI-4 90

MÁXIMO: 20

MÉTODO: Promedio

MÍNIMO: 1

CÓDIGO: 1.01.03.01.06.50

UNIDAD DE MEDIDA: Unidades

FECHA	DETALLE	ENTRADAS			SALIDAS			EXISTENCIAS		
		C	V/U	V/T	C	V/U	V/T	C	V/U	V/T
1/04/2022	Inventario Inicial							20	10.48	209.6
7/04/2022	Venta s/f N° 001011-000064496				2	10.48	20.96	18	10.48	188.64
7/04/2022	Venta s/f N° 001011-000064471				1	10.48	10.48	17	10.48	178.16
13/04/2022	Venta s/f N° 001011-000064705				1	10.48	10.48	16	10.48	167.68
20/05/2022	Venta s/f N° 001-011-000065939				2	10.48	20.96	14	10.48	146.72
21/05/2022	Venta s/f N° 001-011-000065946				3	10.48	31.44	11	10.48	115.28
26/05/2022	Venta s/f N° 001-011-000066118				1	10.48	10.48	10	10.48	104.8
30/06/2022	Venta s/f N° 001-011-000067271				1	10.48	10.48	9	10.48	94.32

ALMACEN COMERCIAL "OROCENTRO"

KARDEX

EXPRESADO EN DÓLARES

ARTÍCULO: Aceite 3 En 1 De 30ml Chico

MÁXIMO: 26

MÉTODO: Promedio

MÍNIMO: 1

CÓDIGO: 1.01.03.01.06.53

UNIDAD DE MEDIDA: Unidades

FECHA	DETALLE	ENTRADAS			SALIDAS			EXISTENCIAS		
		C	V/U	V/T	C	V/U	V/T	C	V/U	V/T
1/04/2022	Inventario Inicial							26	0.72	18.72
6/04/2022	Venta s/f N° 001011-000064451				1	0.72	0.72	25	0.72	18
20/05/2022	Venta s/f N° 001-011-000065931				12	0.72	8.64	13	0.72	9.36
28/05/2022	Venta s/f N° 001-011-000066165				1	0.72	0.72	12	0.72	8.64
9/06/2022	Venta s/f N° 001-011-000066558				2	0.72	1.44	10	0.72	7.2

ALMACEN COMERCIAL "OROCENTRO"

KARDEX

EXPRESADO EN DÓLARES

ARTÍCULO: 1/4 Aceite Motorex 2 Tiempos Sae 40

MÁXIMO: 34

MÉTODO: Promedio

MÍNIMO: 1

CÓDIGO: 1.01.03.01.06.54

UNIDAD DE MEDIDA: Unidades

FECHA	DETALLE	ENTRADAS			SALIDAS			EXISTENCIAS		
		C	V/U	V/T	C	V/U	V/T	C	V/U	V/T
1/04/2022	Inventario Inicial							34	2.90	98.60
28/04/2022	Venta s/f N° 001011-000065246				1	2.90	2.90	33	2.90	95.70
3/05/2022	Venta s/f N° 001-011-000065352				2	2.90	5.8	31	2.9	89.90
15/06/2022	Venta s/f N° 001-011-000066773				2	2.90	5.8	29	2.9	84.10

ALMACEN COMERCIAL "OROCENTRO"

KARDEX

EXPRESADO EN DÓLARES

ARTÍCULO: Caneca De Aceite Hidráulico 68semi Sintético Kixx L3674pa1sp

MÁXIMO: 36

MÉTODO: Promedio

MÍNIMO: 1

CÓDIGO: 1.01.03.01.06.55

UNIDAD DE MEDIDA: Unidades

FECHA	DETALLE	ENTRADAS			SALIDAS			EXISTENCIAS		
		C	V/U	V/T	C	V/U	V/T	C	V/U	V/T
1/04/2022	Inventario Inicial							36	44.51	1,602.36
14/06/2022	Venta s/f N° 001-011-000066741				1	44.51	44.51	35	44.51	1,557.85

ALMACEN COMERCIAL "OROCENTRO"

KARDEX

EXPRESADO EN DÓLARES

ARTÍCULO: Galón Aceite Havoline Synthetic Blend 20 W 50

MÁXIMO: 38

MÉTODO: Promedio

MÍNIMO: 1

CÓDIGO: 1.01.03.01.06.56

UNIDAD DE MEDIDA: Unidades

FECHA	DETALLE	ENTRADAS			SALIDAS			EXISTENCIAS		
		C	V/U	V/T	C	V/U	V/T	C	V/U	V/T
1/04/2022	Inventario Inicial							38	14.20	539.60
26/04/2022	Venta s/f N° 001011-000065126				1	14.20	14.20	37	14.20	525.40
28/04/2022	Venta s/f N° 001011-000065239				1	14.20	14.20	36	14.20	511.20
5/05/2022	Venta s/f N° 001-011-000065461				1	14.20	14.20	35	14.20	497.00
6/05/2022	Venta s/f N° 001-011-000065491				1	14.20	14.20	34	14.20	482.80
2/06/2022	Venta s/f N° 001-011-000066326				1	14.20	14.20	33	14.20	468.60
16/06/2022	Venta s/f N° 001-011-000066824				2	14.20	28.40	31	14.20	440.20

ALMACEN COMERCIAL "OROCENTRO"

KARDEX

EXPRESADO EN DÓLARES

ARTÍCULO: 1/4 Aceite Shell Helix Hx5 20w-50 Para Gasolina

MÁXIMO: 96

MÉTODO: Promedio

MÍNIMO: 1

CÓDIGO: 1.01.03.01.06.63

UNIDAD DE MEDIDA: Unidades

FECHA	DETALLE	ENTRADAS			SALIDAS			EXISTENCIAS		
		C	V/U	V/T	C	V/U	V/T	C	V/U	V/T
1/04/2022	Inventario Inicial							96	4.10	393.60
15/04/2022	Venta s/f N° 001011-000064758				1	4.10	4.10	95	4.10	389.50
25/05/2022	Venta s/f N° 001-011-000066073				2	4.10	8.20	93	4.10	381.30
6/06/2022	Venta s/f N° 001-011-000066429				3	4.10	12.30	90	4.10	369.00

ALMACEN COMERCIAL "OROCENTRO"

KARDEX

EXPRESADO EN DÓLARES

ARTÍCULO: 1/4 Aceite Motul 5000 20w-50 4t SemiSintético

MÁXIMO: 292

MÉTODO: Promedio

MÍNIMO: 1

CÓDIGO: 1.01.03.01.06.66

UNIDAD DE MEDIDA: Unidades

FECHA	DETALLE	ENTRADAS			SALIDAS			EXISTENCIAS		
		C	V/U	V/T	C	V/U	V/T	C	V/U	V/T
1/04/2022	Inventario Inicial							292	5.26	1535.92
17/05/2022	Venta s/f N° 001-011-000065842				1	5.26	5.26	291	5.26	1530.66

ALMACEN COMERCIAL "OROCENTRO"

KARDEX

EXPRESADO EN DÓLARES

ARTÍCULO: Havoline Premiun 4t Sae 20w 50

MÁXIMO: 315

MÉTODO: Promedio

MÍNIMO: 1

CÓDIGO: 1.01.03.01.06.67

UNIDAD DE MEDIDA: Unidades

FECHA	DETALLE	ENTRADAS			SALIDAS			EXISTENCIAS		
		C	V/U	V/T	C	V/U	V/T	C	V/U	V/T
1/04/2022	Inventario Inicial							315	3.83	1206.45
28/04/2022	Venta s/f N° 001011-000065237				1	3.83	3.83	314	3.83	1202.62
29/04/2022	Venta s/f N° 001011-000065276				5	3.83	19.15	309	3.83	1183.47
2/05/2022	Venta s/f N° 001-011-000065323				3	3.83	11.49	306	3.83	1171.98
6/05/2022	Venta s/f N° 001-011-000065486				2	3.83	7.66	304	3.83	1164.32
2/06/2022	Venta s/f N° 001-011-000066321				1	3.83	3.83	303	3.83	1160.49
2/06/2022	Venta s/f N° 001-011-000066333				2	3.83	7.66	301	3.83	1152.83

ALMACEN COMERCIAL "OROCENTRO"

KARDEX

EXPRESADO EN DÓLARES

ARTÍCULO: Juego 6 Pz De Acoples Rápido 1 4 Npt Truper

MÁXIMO: 9

MÉTODO: Promedio

MÍNIMO: 1

CÓDIGO: 1.01.03.01.07.06

UNIDAD DE MEDIDA: Unidades

FECHA	DETALLE	ENTRADAS			SALIDAS			EXISTENCIAS		
		C	V/U	V/T	C	V/U	V/T	C	V/U	V/T
1/04/2022	Inventario Inicial							9	9.13	82.17
21/04/2022	Venta s/f N° 001011-000064964				2	9.13	18.26	7	9.13	63.91
26/04/2022	Venta s/f N° 001011-000065127				3	9.13	27.39	4	9.13	36.52
5/05/2022	Venta s/f N° 001-011-000065433				3	9.13	27.39	1	9.13	9.13
9/05/2022	Compra s/f N° 001-004-000019256	6	9.13	54.78				7	9.13	63.91
30/05/2022	Venta s/f N° 001-011-000066204				2	9.13	18.26	5	9.13	45.65
6/06/2022	Venta s/f N° 001-011-000066452				3	9.13	27.39	2	9.13	18.26
12/06/2022	Compra S/F 001-004-000023967	5	9.13	45.65				7	9.13	63.91
16/06/2022	Venta s/f N° 001-011-000066798				2	9.13	18.26	5	9.13	45.65
22/06/2022	Venta s/f N° 001-011-000066986				1	9.13	9.13	4	9.13	36.52

ALMACEN COMERCIAL "OROCENTRO"

KARDEX

EXPRESADO EN DÓLARES

ARTÍCULO: Adaptador Acople Rápido Macho Tipo A 100 De 1

MÁXIMO: 12

MÉTODO: Promedio

MÍNIMO: 1

CÓDIGO: 1.01.03.01.07.12

UNIDAD DE MEDIDA: Unidades

FECHA	DETALLE	ENTRADAS			SALIDAS			EXISTENCIAS		
		C	V/U	V/T	C	V/U	V/T	C	V/U	V/T
1/04/2022	Inventario Inicial							12	1.38	16.56
18/04/2022	Venta s/f N° 001011-000064821				1	1.38	1.38	11	1.38	15.18
18/05/2022	Venta s/f N° 001-011-000065852				4	1.38	5.52	7	1.38	9.66
6/06/2022	Venta s/f N° 001-011-000066443				1	1.38	1.38	6	1.38	8.28

ALMACEN COMERCIAL "OROCENTRO"

KARDEX

EXPRESADO EN DÓLARES

ARTÍCULO: Juego 5pz Acoples Rápidos 1 4 Ntp P Aire Truper

MÁXIMO: 15

MÉTODO: Promedio

MÍNIMO: 1

CÓDIGO: 1.01.03.01.07.16

UNIDAD DE MEDIDA: Unidades

FECHA	DETALLE	ENTRADAS			SALIDAS			EXISTENCIAS		
		C	V/U	V/T	C	V/U	V/T	C	V/U	V/T
1/04/2022	Inventario Inicial							15	6.30	94.50
29/04/2022	Venta s/f N° 001011-000065249				1	6.30	6.30	14	6.30	88.20
4/05/2022	Venta s/f N° 001-011-000065425				2	6.30	12.60	12	6.30	75.60

ALMACEN COMERCIAL "OROCENTRO"

KARDEX

EXPRESADO EN DÓLARES

ARTÍCULO: Cepillo Magnetico Para Acuario Wd-501 Jad Brush

MÁXIMO: 11

MÉTODO: Promedio

MÍNIMO: 1

CÓDIGO: 1.01.03.01.08.01

UNIDAD DE MEDIDA: Unidades

FECHA	DETALLE	ENTRADAS			SALIDAS			EXISTENCIAS		
		C	V/U	V/T	C	V/U	V/T	C	V/U	V/T
1/04/2022	Inventario Inicial							5	7.33	36.65
20/04/2022	Venta s/f N° 001011-000064918				2	7.33	14.66	3	7.33	21.99
20/04/2022	Compra s/f N° 001-003-000010981	8	7.33	58.64				11	7.33	80.63
29/05/2022	Venta s/f N° 001-011-000066188				2	7.33	14.66	9	7.33	65.97
29/06/2022	Venta s/f N° 001-011-000067232				3	7.33	21.99	6	7.33	43.98

ALMACEN COMERCIAL "OROCENTRO"

KARDEX

EXPRESADO EN DÓLARES

ARTÍCULO: Acuario Ea-60 Champagne Dark Jad 4ca104k

MÁXIMO: 6

MÉTODO: Promedio

MÍNIMO: 1

CÓDIGO: 1.01.03.01.08.02

UNIDAD DE MEDIDA: Unidades

FECHA	DETALLE	ENTRADAS			SALIDAS			EXISTENCIAS		
		C	V/U	V/T	C	V/U	V/T	C	V/U	V/T
1/04/2022	Inventario Inicial							2	84.17	168.34
7/04/2022	Venta s/f N° 001011-000064460				1	84.17	84.17	1	84.17	84.17
8/04/2022	Compra s/f N° 001-004-000011456	5	84.17	420.85				6	84.17	505.02
26/04/2022	Venta s/f N° 001011-000065126				1	84.17	84.17	5	84.17	420.85
5/05/2022	Venta s/f N° 001-011-000065461				2	84.17	168.34	3	84.17	252.51
20/05/2022	Venta s/f N° 001-011-000065943				1	84.17	84.17	2	84.17	168.34
23/05/2022	Compra S/f 001-004-000024574	2	84.17	168.34				4	84.17	336.68
16/06/2022	Venta s/f N° 001-011-000066823				2	84.17	168.34	2	84.17	168.34

ALMACEN COMERCIAL "OROCENTRO"

KARDEX

EXPRESADO EN DÓLARES

ARTÍCULO: Cepillo Manual Jad Para Acuario As-102

MÁXIMO: 9

MÉTODO: Promedio

MÍNIMO: 1

CÓDIGO: 1.01.03.01.08.03

UNIDAD DE MEDIDA: Unidades

FECHA	DETALLE	ENTRADAS			SALIDAS			EXISTENCIAS		
		C	V/U	V/T	C	V/U	V/T	C	V/U	V/T
1/04/2022	Inventario Inicial							2	0.90	1.80
28/04/2022	Venta s/f N° 001011-000065244				1	0.90	0.90	1	0.90	0.90
28/04/2022	Compra s/f N° 001-004-000020567	8	0.90	7.20				9	0.90	8.10
3/05/2022	Venta s/f N° 001-011-000065350				3	0.90	2.70	6	0.90	5.40
2/06/2022	Venta s/f N° 001-011-000066331				1	0.90	0.90	5	0.90	4.50

ALMACEN COMERCIAL "OROCENTRO"

KARDEX

EXPRESADO EN DÓLARES

ARTÍCULO: Azadon Bellota 3 1 2lb

MÁXIMO: 9

MÉTODO: Promedio

MÍNIMO: 1

CÓDIGO: 1.01.03.01.09.02

UNIDAD DE MEDIDA: Unidades

FECHA	DETALLE	ENTRADAS			SALIDAS			EXISTENCIAS		
		C	V/U	V/T	C	V/U	V/T	C	V/U	V/T
1/04/2022	Inventario Inicial							9	9.29	83.61
26/04/2022	Venta s/f N° 001011-000065119				1	9.29	9.29	8	9.29	74.32
28/04/2022	Venta s/f N° 001011-000065225				3	9.29	27.87	5	9.29	46.45
3/05/2022	Venta s/f N° 001-011-000065366				2	9.29	18.58	3	9.29	27.87
5/05/2022	Venta s/f N° 001-011-000065460				3	9.29	27.87	0	0	0.00
9/05/2022	Compra s/f N° 001-004-000019256	8	9.29	74.32				8	9.29	74.32

ALMACEN COMERCIAL "OROCENTRO"

KARDEX

EXPRESADO EN DÓLARES

ARTÍCULO: Adaptador Rápido Tipo C 4 Acc-055

MÁXIMO: 10

MÉTODO: Promedio

MÍNIMO: 1

CÓDIGO: 1.01.03.01.09.06

UNIDAD DE MEDIDA: Unidades

FECHA	DETALLE	ENTRADAS			SALIDAS			EXISTENCIAS		
		C	V/U	V/T	C	V/U	V/T	C	V/U	V/T
1/04/2022	Inventario Inicial							2	16.18	32.36
27/04/2022	Compra s/f N° 001-004-000020567	8	16.18	129.44				10	16.18	161.80
28/04/2022	Venta s/f N° 001011-000065196				1	16.18	16.18	9	16.18	145.62
3/05/2022	Venta s/f N° 001-011-000065366				2	16.18	32.36	7	16.18	113.26
15/06/2022	Venta s/f N° 001-011-000066758				3	16.18	48.54	4	16.18	64.72

ALMACEN COMERCIAL "OROCENTRO"

KARDEX

EXPRESADO EN DÓLARES

ARTÍCULO: Adaptador P Tanque 1 1 2 Rojo

MÁXIMO: 8

MÉTODO: Promedio

MÍNIMO: 1

CÓDIGO: 1.01.03.01.09.17

UNIDAD DE MEDIDA: Unidades

FECHA	DETALLE	ENTRADAS			SALIDAS			EXISTENCIAS		
		C	V/U	V/T	C	V/U	V/T	C	V/U	V/T
1/04/2022	Inventario Inicial							7	6.22	43.54
5/04/2022	Venta s/f N° 001011-000064381				2	6.22	12.44	5	6.22	31.10
13/05/2022	Venta s/f N° 001-011-000065730				3	6.22	18.66	2	6.22	12.44
1/06/2022	Venta s/f N° 001-011-000066271				2	6.22	12.44	0	0.00	0.00
3/06/2022	Compra s/f N° 001-004-000026851	8	6.22	49.76				8	6.22	49.76

ALMACEN COMERCIAL "OROCENTRO"

KARDEX

EXPRESADO EN DÓLARES

ARTÍCULO: Adaptador Para Tanque 2 Rojo

MÁXIMO: 19

MÉTODO: Promedio

MÍNIMO: 1

CÓDIGO: 1.01.03.01.09.25

UNIDAD DE MEDIDA: Unidades

FECHA	DETALLE	ENTRADAS			SALIDAS			EXISTENCIAS		
		C	V/U	V/T	C	V/U	V/T	C	V/U	V/T
1/04/2022	Inventario Inicial							19	7.80	148.2
6/04/2022	Venta s/f N° 001011-000064438				1	7.80	7.8	18	7.80	140.4
20/05/2022	Venta s/f N° 001-011-000065926				2	7.80	15.6	16	7.8	124.8
9/06/2022	Venta s/f N° 001-011-000066552				2	7.80	15.6	14	7.8	109.2

ALMACEN COMERCIAL "OROCENTRO"

KARDEX

EXPRESADO EN DÓLARES

ARTÍCULO: Adaptador De 34 A 12 Aluminio

MÁXIMO: 80

MÉTODO: Promedio

MÍNIMO: 1

CÓDIGO: 1.01.03.01.09.32

UNIDAD DE MEDIDA: Unidades

FECHA	DETALLE	ENTRADAS			SALIDAS			EXISTENCIAS		
		C	V/U	V/T	C	V/U	V/T	C	V/U	V/T
1/04/2022	Inventario inicial							80	0.43	34.40
22/06/2022	Venta s/f N° 001-011-000066999				2	0.43	0.86	78	0.43	33.54

ALMACEN COMERCIAL "OROCENTRO"

KARDEX

EXPRESADO EN DÓLARES

ARTÍCULO: Frutero Vidrio 20 * 20 Br-2073-2

MÁXIMO: 8

MÉTODO: Promedio

MÍNIMO: 1

CÓDIGO: 1.01.03.01.10.05

UNIDAD DE MEDIDA: Unidades

FECHA	DETALLE	ENTRADAS			SALIDAS			EXISTENCIAS		
		C	V/U	V/T	C	V/U	V/T	C	V/U	V/T
1/04/2022	Inventario Inicial							3	7.75	23.25
25/04/2022	Compra s/f N° 001-003-000013741	3	7.75	23.25				6	7.75	46.50
26/04/2022	Venta s/f N° 001011-000065144				1	7.75	7.75	5	7.75	38.75
5/05/2022	Venta s/f N° 001-011-000065447				3	7.75	23.25	2	7.75	15.50
16/06/2022	Venta s/f N° 001-011-000066812				2	7.75	15.50	0	0	0.00
18/06/2022	Compra S/F001-004-000025752	8	7.75	62.00				8	7.75	62.00

ALMACEN COMERCIAL "OROCENTRO"

KARDEX

EXPRESADO EN DÓLARES

ARTÍCULO: Cuadro 3d Flores 48 * 65

MÁXIMO: 4

MÉTODO: Promedio

MÍNIMO: 1

CÓDIGO: 1.01.03.01.10.08

UNIDAD DE MEDIDA: Unidades

FECHA	DETALLE	ENTRADAS			SALIDAS			EXISTENCIAS		
		C	V/U	V/T	C	V/U	V/T	C	V/U	V/T
1/04/2022	Inventario Inicial							2	14.71	29.42
4/04/2022	Venta s/f N° 001011-000064345				1	14.71	14.71	1	14.71	14.71
5/04/2022	Compra s/f N° 001-004-000013621	3	14.71	44.13				4	14.71	58.84
13/05/2022	Venta s/f N° 001-011-000065707				1	14.71	14.71	3	14.71	44.13
8/06/2022	Venta s/f N° 001-011-000066492				2	14.71	29.42	1	14.71	14.71
10/06/2022	Compra S/F 001-004-000024409	3	14.71	44.13				4	14.71	58.84

ALMACEN COMERCIAL "OROCENTRO"

KARDEX

EXPRESADO EN DÓLARES

ARTÍCULO: Atomizador Transparente De Líquidos 240ml 47.5 X 155mm 24g

MÁXIMO: 77

MÉTODO: Promedio

MÍNIMO: 1

CÓDIGO: 1.01.03.01.35.10

UNIDAD DE MEDIDA: Unidades

FECHA	DETALLE	ENTRADAS			SALIDAS			EXISTENCIAS		
		C	V/U	V/T	C	V/U	V/T	C	V/U	V/T
1/04/2022	Inventario Inicial							77	0.70	53.90
27/04/2022	Venta s/f N° 001011-000065171				3	0.70	2.10	74	0.70	51.80
7/05/2022	Venta s/f N° 001-011-000065510				3	0.70	2.10	71	0.70	49.70
27/06/2022	Venta s/f N° 001-011-000067158				3	0.70	2.10	68	0.70	47.60

ALMACEN COMERCIAL "OROCENTRO"

KARDEX

EXPRESADO EN DÓLARES

ARTÍCULO: Balde Comercial Líder 20 Litros Traslucido Pica 986305t1

MÁXIMO: 7

MÉTODO: Promedio

MÍNIMO: 1

CÓDIGO: 1.01.03.01.43.02

UNIDAD DE MEDIDA: Unidades

FECHA	DETALLE	ENTRADAS			SALIDAS			EXISTENCIAS		
		C	V/U	V/T	C	V/U	V/T	C	V/U	V/T
1/04/2022	Inventario Inicial							7	5.54	38.78
18/04/2022	Venta s/f N° 001011-000064813				3	5.54	16.62	4	5.54	22.16
28/05/2022	Venta s/f N° 001-011-000066173				2	5.54	11.08	2	5.54	11.08
6/06/2022	Venta s/f N° 001-011-000066439				2	5.54	11.08	0	0	0
8/06/2022	Compra S/F 001-004-000027845	5	5.54	27.70				5	5.54	27.70

ALMACEN COMERCIAL "OROCENTRO"

KARDEX

EXPRESADO EN DÓLARES

ARTÍCULO: Banco Plegable Grande

MÁXIMO: 8

MÉTODO: Promedio

MÍNIMO: 1

CÓDIGO: 1.01.03.01.44.02

UNIDAD DE MEDIDA: Unidades

FECHA	DETALLE	ENTRADAS			SALIDAS			EXISTENCIAS		
		C	V/U	V/T	C	V/U	V/T	C	V/U	V/T
1/04/2022	Inventario Inicial							3	4.46	13.38
7/04/2022	Venta s/f N° 001011-000064495				1	4.46	4.46	2	4.46	8.92
8/04/2022	Compra s/f N° 001-004-000011456	6	4.46	26.76				8	4.46	35.68
20/05/2022	Venta s/f N° 001-011-000065939				1	4.46	4.46	7	4.46	31.22

ALMACEN COMERCIAL "OROCENTRO"

KARDEX

EXPRESADO EN DÓLARES

ARTÍCULO: Alfombra Exterior Para Ducha Microfibra Mricolimpia

MÁXIMO: 18

MÉTODO: Promedio

MÍNIMO: 1

CÓDIGO: 1.01.03.01.45.01

UNIDAD DE MEDIDA: Unidades

FECHA	DETALLE	ENTRADAS			SALIDAS			EXISTENCIAS		
		C	V/U	V/T	C	V/U	V/T	C	V/U	V/T
1/04/2022	Inventario Inicial							5	12.00	60.00
28/04/2022	Venta s/f N° 001011-000065196				1	12.00	12.00	4	12.00	48.00
3/05/2022	Venta s/f N° 001-011-000065366				1	12.00	12.00	3	12.00	36.00
15/06/2022	Venta s/f N° 001-011-000066758				3	12.00	36.00	0	0.00	0.00
18/06/2022	Compra S/F001-004-000025752	18	12.00	216.00				18	12.00	216.00

ALMACEN COMERCIAL "OROCENTRO"

KARDEX

EXPRESADO EN DÓLARES

ARTÍCULO: Agarradera Italian Ehkd-2903 Cromada Grifería

MÁXIMO: 5

MÉTODO: Promedio

MÍNIMO: 1

CÓDIGO: 1.01.03.01.45.05

UNIDAD DE MEDIDA: Unidades

FECHA	DETALLE	ENTRADAS			SALIDAS			EXISTENCIAS		
		C	V/U	V/T	C	V/U	V/T	C	V/U	V/T
1/04/2022	Inventario Inicial							2	21.14	42.28
3/04/2022	Venta s/f N° 001011-000064290				2	21.14	42.28	0	0.00	0.00
5/04/2022	Compra s/f N°001-004-000008512	5	21.14	105.70				5	21.14	105.70

ALMACEN COMERCIAL "OROCENTRO"

KARDEX

EXPRESADO EN DÓLARES

ARTÍCULO: Set De Baño Coral Fleace 5jgo0g7

MÁXIMO: 9

MÉTODO: Promedio

MÍNIMO: 1

CÓDIGO: 1.01.03.01.45.09

UNIDAD DE MEDIDA: Unidades

FECHA	DETALLE	ENTRADAS			SALIDAS			EXISTENCIAS		
		C	V/U	V/T	C	V/U	V/T	C	V/U	V/T
1/04/2022	Inventario Inicial							9	10.74	96.66
10/04/2022	Venta s/f N° 001011-000064579				3	10.74	32.22	6	10.74	64.44
22/04/2022	Venta s/f N° 001011-000064992				2	10.74	21.48	4	10.74	42.96
10/05/2022	Venta s/f N° 001-011-000065612				2	10.74	21.48	2	10.74	21.48
12/05/2022	Venta s/f N° 001-011-000065688				2	10.74	21.48	0	0	0
17/05/2022	Compra s/f N°001-004-000023731	3	10.74	32.22				3	10.74	32.22
9/06/2022	Venta s/f N° 001-011-000066579				2	10.74	21.48	1	10.74	10.74
11/06/2022	Compra S/F 025-601-000005782	5	10.74	53.7				6	10.74	64.44
23/06/2022	Venta s/f N° 001-011-000067014				3	10.74	32.22	3	10.74	32.22

ALMACEN COMERCIAL "OROCENTRO"

KARDEX

EXPRESADO EN DÓLARES

ARTÍCULO: Asiento Edesa Fantasía Bone 1095077331

MÁXIMO: 16

MÉTODO: Promedio

MÍNIMO: 1

CÓDIGO: 1.01.03.01.45.11

UNIDAD DE MEDIDA: Unidades

FECHA	DETALLE	ENTRADAS			SALIDAS			EXISTENCIAS		
		C	V/U	V/T	C	V/U	V/T	C	V/U	V/T
1/04/2022	Inventario Inicial							16	3.94	63.06
4/04/2022	Venta s/f N° 001011-000064320				1	3.94	3.94	15	3.94	59.12
14/05/2022	Venta s/f N° 001-011-000065767				1	3.94	3.94	14	3.94	55.17
8/06/2022	Venta s/f N° 001-011-000066515				2	3.94	7.88	12	3.94	47.29

ALMACEN COMERCIAL "OROCENTRO"

KARDEX

EXPRESADO EN DÓLARES

ARTÍCULO: Barreno Integral 2400mm 7 8 Atlas Copco

MÁXIMO: 50

MÉTODO: Promedio

MÍNIMO: 1

CÓDIGO: 1.01.03.01.47.03

UNIDAD DE MEDIDA: Unidades

FECHA	DETALLE	ENTRADAS			SALIDAS			EXISTENCIAS		
		C	V/U	V/T	C	V/U	V/T	C	V/U	V/T
1/04/2022	Inventario Inicial							50	196.43	9821.5
6/04/2022	Venta s/f N° 001011-000064409				1	196.43	196.43	49	196.43	9625.07
21/04/2022	Venta s/f N° 001011-000064969				6	196.43	1178.58	43	196.43	8446.49
8/05/2022	Venta s/f N° 001-011-000065537				1	196.43	196.43	42	196.43	8250.06
15/05/2022	Venta s/f N° 001-011-000065803				2	196.43	392.86	40	196.43	7857.2
17/06/2022	Venta s/f N° 001-011-000066842				2	196.43	392.86	38	196.43	7464.34
30/06/2022	Venta s/f N° 001-011-000067265				2	196.43	392.86	36	196.43	7071.48

ALMACEN COMERCIAL "OROCENTRO"

KARDEX

EXPRESADO EN DÓLARES

ARTÍCULO: Barra Hd 1600 Mm Tapa Azul

MÁXIMO: 6

MÉTODO: Promedio

MÍNIMO: 1

CÓDIGO: 1.01.03.01.47.04

UNIDAD DE MEDIDA: Unidades

FECHA	DETALLE	ENTRADAS			SALIDAS			EXISTENCIAS		
		C	V/U	V/T	C	V/U	V/T	C	V/U	V/T
1/04/2022	Inventario Inicial							3	27.23	81.69
6/04/2022	Venta s/f N° 001011-000064409				2	27.23	54.46	1	27.23	27.23
8/04/2022	Compra s/f N° 001-004-000011456	5	27.23	136.15				6	27.23	163.38
21/04/2022	Venta s/f N° 001011-000064969				2	27.23	54.46	4	27.23	108.92
8/05/2022	Venta s/f N° 001-011-000065539				1	27.23	27.23	3	27.23	81.69
16/05/2022	Venta s/f N° 001-011-000065825				1	27.23	27.23	2	27.23	54.46
17/06/2022	Venta s/f N° 001-011-000066845				2	27.23	54.46	0	0	0
22/06/2022	Compra s/f N° 001-004-000026395	5	27.23	136.15				5	27.23	136.15
30/06/2022	Venta s/f N° 001-011-000067266				2	27.23	54.46	3	27.23	81.69

ALMACEN COMERCIAL "OROCENTRO"

KARDEX

EXPRESADO EN DÓLARES

ARTÍCULO: Barra Varillon Sandvik 1 80 (7876 - 6118 - 611)

MÁXIMO: 16

MÉTODO: Promedio

MÍNIMO: 1

CÓDIGO: 1.01.03.01.47.05

UNIDAD DE MEDIDA: Unidades

FECHA	DETALLE	ENTRADAS			SALIDAS			EXISTENCIAS		
		C	V/U	V/T	C	V/U	V/T	C	V/U	V/T
1/04/2022	Inventario Inicial							16	86.60	1,385.60
12/04/2022	Venta s/f N° 001011-000064652				1	86.60	86.60	15	86.60	1,299.00
21/04/2022	Venta s/f N° 001011-000064969				5	86.60	433.00	10	86.60	866.00
28/04/2022	Venta s/f N° 001011-000065243				4	86.60	346.40	6	86.60	519.60
3/05/2022	Venta s/f N° 001-011-000065362				4	86.60	346.40	2	86.60	173.20
8/05/2022	Venta s/f N° 001-011-000065537				2	86.60	173.20	0	#¡DIV/0!	0.00
13/05/2022	Compra S/f 001-004-000020567	5	86.60	433.00				5	86.60	433.00
31/05/2022	Venta s/f N° 001-011-000066226				2	86.60	173.20	3	86.60	259.80
17/06/2022	Venta s/f N° 001-011-000066843				1	86.60	86.60	2	86.60	173.20

ALMACEN COMERCIAL "OROCENTRO"

KARDEX

EXPRESADO EN DÓLARES

ARTÍCULO: Barreno Intengral 1200 X 40 Monark 22 X 108

MÁXIMO: 41

MÉTODO: Promedio

MÍNIMO: 1

CÓDIGO: 1.01.03.01.47.06

UNIDAD DE MEDIDA: Unidades

FECHA	DETALLE	ENTRADAS			SALIDAS			EXISTENCIAS		
		C	V/U	V/T	C	V/U	V/T	C	V/U	V/T
1/04/2022	Inventario Inicial							41	75.34	3088.94
21/04/2022	Venta s/f N° 001011-000064969				2	75.34	150.68	39	75.34	2938.26
28/04/2022	Venta s/f N° 001011-000065227				1	75.34	75.34	38	75.34	2862.92
3/05/2022	Venta s/f N° 001-011-000065352				2	75.34	150.68	36	75.34	2712.24
8/05/2022	Venta s/f N° 001-011-000065537				2	75.34	150.68	34	75.34	2561.56
15/06/2022	Venta s/f N° 001-011-000066773				4	75.34	301.36	30	75.34	2260.2
17/06/2022	Venta s/f N° 001-011-000066844				2	75.34	150.68	28	75.34	2109.52

ALMACEN COMERCIAL "OROCENTRO"

KARDEX

EXPRESADO EN DÓLARES

ARTÍCULO: Barra Cónica 1600 22h Monark 108x11

MÁXIMO: 485

MÉTODO: Promedio

MÍNIMO: 1

CÓDIGO: 1.01.03.01.47.07

UNIDAD DE MEDIDA: Unidades

FECHA	DETALLE	ENTRADAS			SALIDAS			EXISTENCIAS		
		C	V/U	V/T	C	V/U	V/T	C	V/U	V/T
1/04/2022	Inventario Inicial							485	99.68	48344.8
6/04/2022	Venta s/f N° 001011-000064407				1	99.68	99.68	484	99.68	48245.12
21/04/2022	Venta s/f N° 001011-000064969				2	99.68	199.36	482	99.68	48045.76
8/05/2022	Venta s/f N° 001-011-000065538				2	99.68	199.36	480	99.68	47846.4
16/05/2022	Venta s/f N° 001-011-000065815				1	99.68	99.68	479	99.68	47746.72
17/06/2022	Venta s/f N° 001-011-000066845				2	99.68	199.36	477	99.68	47547.36
20/06/2022	Venta s/f N° 001-011-000066917				1	99.68	99.68	476	99.68	47447.68

ALMACEN COMERCIAL "OROCENTRO"

KARDEX

EXPRESADO EN DÓLARES

ARTÍCULO: Barreta 14 Lbs Herragro

MÁXIMO: 8

MÉTODO: Promedio

MÍNIMO: 1

CÓDIGO: 1.01.03.01.48.03

UNIDAD DE MEDIDA: Unidades

FECHA	DETALLE	ENTRADAS			SALIDAS			EXISTENCIAS		
		C	V/U	V/T	C	V/U	V/T	C	V/U	V/T
1/04/2022	Inventario Inicial							4	17.47	69.88
21/04/2022	Venta s/f N° 001011-000064969				2	17.47	34.94	2	17.47	34.94
22/04/2022	Compra s/f N° 001-004-000011239	6	17.47	104.82				8	17.47	139.76
8/05/2022	Venta s/f N° 001-011-000065539				1	17.47	17.47	7	17.47	122.29
17/06/2022	Venta s/f N° 001-011-000066845				2	17.47	34.94	5	17.47	87.35

ALMACEN COMERCIAL "OROCENTRO"

KARDEX

EXPRESADO EN DÓLARES

ARTÍCULO: Barreta Herragro 16 Lb

MÁXIMO: 11

MÉTODO: Promedio

MÍNIMO: 1

CÓDIGO: 1.01.03.01.48.04

UNIDAD DE MEDIDA: Unidades

FECHA	DETALLE	ENTRADAS			SALIDAS			EXISTENCIAS		
		C	V/U	V/T	C	V/U	V/T	C	V/U	V/T
1/04/2022	Inventario Inicial							4	19.16	76.64
4/04/2022	Compra s/f N° 001-004-000013546	5	19.16	95.80				9	19.16	172.44
9/04/2022	Venta s/f N° 001011-000064570				3	19.16	57.48	6	19.16	114.96
11/04/2022	Compra s/f N° 001-004-000019345	5	19.16	95.80				11	19.16	210.76
22/05/2022	Venta s/f N° 001-011-000065997				3	19.16	57.48	8	19.16	153.28

ALMACEN COMERCIAL "OROCENTRO"

KARDEX

EXPRESADO EN DÓLARES

ARTÍCULO: Barreta Agrícola 14 Lb Bellota Ref 5989 106214

MÁXIMO: 5

MÉTODO: Promedio

MÍNIMO: 1

CÓDIGO: 1.01.03.01.48.05

UNIDAD DE MEDIDA: Unidades

FECHA	DETALLE	ENTRADAS			SALIDAS			EXISTENCIAS		
		C	V/U	V/T	C	V/U	V/T	C	V/U	V/T
1/04/2022	Inventario Inicial							5	17.90	89.5
12/04/2022	Venta s/f N° 001011-000064652				1	17.90	17.9	4	17.90	71.6
31/05/2022	Venta s/f N° 001-011-000066227				2	17.90	35.8	2	17.9	35.8

ALMACEN COMERCIAL "OROCENTRO"

KARDEX

EXPRESADO EN DÓLARES

ARTÍCULO: Barreta Pata De Cabra 60cm 24" Truper

MÁXIMO: 9

MÉTODO: Promedio

MÍNIMO: 1

CÓDIGO: 1.01.03.01.48.06

UNIDAD DE MEDIDA: Unidades

FECHA	DETALLE	ENTRADAS			SALIDAS			EXISTENCIAS		
		C	V/U	V/T	C	V/U	V/T	C	V/U	V/T
1/04/2022	Inventario Inicial							9	8.48	76.32
22/04/2022	Venta s/f N° 001011-000064999				1	8.48	8.48	8	8.48	67.84
8/05/2022	Venta s/f N° 001-011-000065551				1	8.48	8.48	7	8.48	59.36
18/06/2022	Venta s/f N° 001-011-000066863				2	8.48	16.96	5	8.48	42.4

ALMACEN COMERCIAL "OROCENTRO"

KARDEX

EXPRESADO EN DÓLARES

ARTÍCULO: Tapa Basurero 38x38x65 Azul Indeltro

MÁXIMO: 18

MÉTODO: Promedio

MÍNIMO: 1

CÓDIGO: 1.01.03.01.49.15

UNIDAD DE MEDIDA: Unidades

FECHA	DETALLE	ENTRADAS			SALIDAS			EXISTENCIAS		
		C	V/U	V/T	C	V/U	V/T	C	V/U	V/T
1/04/2022	Inventario Inicial							3	9.44	28.32
8/04/2022	Compra s/f N° 001-003-000012751	5	9.44	47.20				8	9.44	75.52
8/04/2022	Compra s/f N° 001-003-000012751	5	9.44	47.20				13	9.44	122.72
13/04/2022	Compra s/f N° 001-004-000019345	5	9.44	47.20				18	9.44	169.92
16/04/2022	Venta s/f N° 001011-000064776				1	9.44	9.44	17	9.44	160.48
25/04/2022	Venta s/f N° 001011-000065055				1	9.44	9.44	16	9.44	151.04
9/05/2022	Venta s/f N° 001-011-000065593				3	9.44	28.32	13	9.44	122.72
25/05/2022	Venta s/f N° 001-011-000066084				2	9.44	18.88	11	9.44	103.84
26/06/2022	Venta s/f N° 001-011-000067121				1	9.44	9.44	10	9.44	94.40

ALMACEN COMERCIAL "OROCENTRO"

KARDEX

EXPRESADO EN DÓLARES

ARTÍCULO: Basurero 45 X 35 X 67 Apb Gris

MÁXIMO: 8

MÉTODO: Promedio

MÍNIMO: 1

CÓDIGO: 1.01.03.01.49.17

UNIDAD DE MEDIDA: Unidades

FECHA	DETALLE	ENTRADAS			SALIDAS			EXISTENCIAS		
		C	V/U	V/T	C	V/U	V/T	C	V/U	V/T
1/04/2022	Inventario Inicial							4	29.00	116.00
8/04/2022	Compra s/f N° 001-003-000012751	4	29.00	116.00				8	29.00	232.00
22/04/2022	Venta s/f N° 001011-000064992				1	29.00	29.00	7	29.00	203.00
10/05/2022	Venta s/f N° 001-011-000065613				1	29.00	29.00	6	29.00	174.00
23/06/2022	Venta s/f N° 001-011-000067015				1	29.00	29.00	5	29.00	145.00

ALMACEN COMERCIAL "OROCENTRO"

KARDEX

EXPRESADO EN DÓLARES

ARTÍCULO: Mini Tapa Basurero 37x20x2 Verde Indeltro

MÁXIMO: 10

MÉTODO: Promedio

MÍNIMO: 1

CÓDIGO: 1.01.03.01.49.18

UNIDAD DE MEDIDA: Unidades

FECHA	DETALLE	ENTRADAS			SALIDAS			EXISTENCIAS		
		C	V/U	V/T	C	V/U	V/T	C	V/U	V/T
1/04/2022	Inventario Inicial							4	2.51	10.04
7/04/2022	Venta s/f N° 001011-000064498				1	2.51	2.51	3	2.51	7.53
8/04/2022	Compra s/f N° 001-003-000012751	7	2.51	17.57				10	2.51	25.1
28/04/2022	Venta s/f N° 001011-000065215				1	2.51	2.51	9	2.51	22.59
7/05/2022	Venta s/f N° 001-011-000065518				1	2.51	2.51	8	2.51	20.08
20/05/2022	Venta s/f N° 001-011-000065939				1	2.51	2.51	7	2.51	17.57
27/06/2022	Venta s/f N° 001-011-000067166				1	2.51	2.51	6	2.51	15.06

ALMACEN COMERCIAL "OROCENTRO"

KARDEX

EXPRESADO EN DÓLARES

ARTÍCULO: Tacho Basura Plastico Tapa Buzón Gris Kaiman 20 Lts 50 * 34.6 * 24

MÁXIMO:

MÉTODO: Promedio

MÍNIMO: 4

CÓDIGO: 1.01.03.01.49.19

UNIDAD DE MEDIDA:

Unidades 1

FECHA	DETALLE	ENTRADAS			SALIDAS			EXISTENCIAS		
		C	V/U	V/T	C	V/U	V/T	C	V/U	V/T
1/04/2022	Inventario Inicial							4	9.20	36.80
8/04/2022	Venta s/f N° 001011-000064539				3	9.20	27.60	1	9.20	9.20
9/05/2022	Compra s/f N° 001-004-000019256	3	9.20	27.60				4	9.20	36.80
22/05/2022	Venta s/f N° 001-011-000065981				2	9.20	18.40	2	9.20	18.40

ALMACEN COMERCIAL "OROCENTRO"

KARDEX

EXPRESADO EN DÓLARES

ARTÍCULO: Basurero 45x35x67 Apb Rojo

MÁXIMO: 11

MÉTODO: Promedio

MÍNIMO: 1

CÓDIGO: 1.01.03.01.49.21

UNIDAD DE MEDIDA: Unidades

FECHA	DETALLE	ENTRADAS			SALIDAS			EXISTENCIAS		
		C	V/U	V/T	C	V/U	V/T	C	V/U	V/T
1/04/2022	Inventario Inicial							6	30.00	180.00
7/04/2022	Venta s/f N° 001011-000064499				2	30.00	60.00	4	30.00	120.00
8/04/2022	Compra s/f N° 001-003-000012751	7	30.00	210.00				11	30.00	330.00
20/05/2022	Venta s/f N° 001-011-000065939				2	30.00	60.00	9	30.00	270.00

ALMACEN COMERCIAL "OROCENTRO"

KARDEX

EXPRESADO EN DÓLARES

ARTÍCULO: Batería Bosch Para Moto 12n7 - 4b 0092 M47 039

MÁXIMO: 12

MÉTODO: Promedio

MÍNIMO: 1

CÓDIGO: 1.01.03.01.50.07

UNIDAD DE MEDIDA: Unidades

FECHA	DETALLE	ENTRADAS			SALIDAS			EXISTENCIAS		
		C	V/U	V/T	C	V/U	V/T	C	V/U	V/T
1/04/2022	Inventario Inicial							2	27.71	55.42
4/04/2022	Venta s/f N° 001011-000064370				1	27.71	27.71	1	27.71	27.71
6/04/2022	Compra s/f N° 001-004-000013745	3	27.71	83.13				4	27.71	110.84
20/04/2022	Compra s/f N° 001-004-000015112	8	27.71	221.68				12	27.71	332.52
13/05/2022	Venta s/f N° 001-011-000065712				1	27.71	27.71	11	27.71	304.81
8/06/2022	Venta s/f N° 001-011-000066498				1	27.71	27.71	10	27.71	277.10

ALMACEN COMERCIAL "OROCENTRO"

KARDEX

EXPRESADO EN DÓLARES

ARTÍCULO: Batería Ecuador 55 Fe I Americana S3 E3 12v 13pla 58a

MÁXIMO: 8

MÉTODO: Promedio

MÍNIMO: 1

CÓDIGO: 1.01.03.01.50.12

UNIDAD DE MEDIDA: Unidades

FECHA	DETALLE	ENTRADAS			SALIDAS			EXISTENCIAS		
		C	V/U	V/T	C	V/U	V/T	C	V/U	V/T
1/04/2022	Inventario Inicial							3	65.57	196.71
2/04/2022	Venta s/f N° 001011-000064268				1	65.57	65.57	2	65.57	131.14
20/04/2022	Compra s/f N° 001-004-000015112	6	65.57	393.42				8	65.57	524.56

ALMACEN COMERCIAL "OROCENTRO"

KARDEX

EXPRESADO EN DÓLARES

ARTÍCULO: Kit Batería 18v 4.0ah + Cargador Bosch

MÁXIMO: 8

MÉTODO: Promedio

MÍNIMO: 1

CÓDIGO: 1.01.03.01.50.21

UNIDAD DE MEDIDA: Unidades

FECHA	DETALLE	ENTRADAS			SALIDAS			EXISTENCIAS		
		C	V/U	V/T	C	V/U	V/T	C	V/U	V/T
1/04/2022	Inventario Inicial							2	166.28	332.56
20/04/2022	Compra s/f N° 001-004-000015112	6	166.28	997.68				8	166.28	1330.24
29/04/2022	Venta s/f N° 001011-000065253				1	166.28	166.28	7	166.28	1163.96
2/05/2022	Venta s/f N° 001-011-000065323				1	166.28	166.28	6	166.28	997.68
2/06/2022	Venta s/f N° 001-011-000066333				1	166.28	166.28	5	166.28	831.40

ALMACEN COMERCIAL "OROCENTRO"

KARDEX

EXPRESADO EN DÓLARES

ARTÍCULO: Batería Bosch S3 N100 Hd (310042)

MÁXIMO: 9

MÉTODO: Promedio

MÍNIMO: 1

CÓDIGO: 1.01.03.01.50.23

UNIDAD DE MEDIDA: Unidades

FECHA	DETALLE	ENTRADAS			SALIDAS			EXISTENCIAS		
		C	V/U	V/T	C	V/U	V/T	C	V/U	V/T
1/04/2022	Inventario Inicial							2	128.28	256.56
2/04/2022	Venta s/f N° 001011-000064267				1	128.28	128.28	1	128.28	128.28
5/04/2022	Compra s/f N° 001-004-000013621	3	128.28	384.84				4	128.28	513.12
20/04/2022	Compra s/f N° 001-004-000015112	5	128.28	641.40				9	128.28	1154.52

ALMACEN COMERCIAL "OROCENTRO"

KARDEX

EXPRESADO EN DÓLARES

ARTÍCULO: Batería Para Tp 813 18 1k 18v 1.5ah Gladiator Pro Tp 813 18 1kbat

MÁXIMO: 12

MÉTODO: Promedio

MÍNIMO: 1

CÓDIGO: 1.01.03.01.50.32

UNIDAD DE MEDIDA: Unidades

FECHA	DETALLE	ENTRADAS			SALIDAS			EXISTENCIAS		
		C	V/U	V/T	C	V/U	V/T	C	V/U	V/T
1/04/2022	Inventario Inicial							8	17.88	143.04
9/04/2022	Venta s/f N° 001011-000064554				4	17.88	71.52	4	17.88	71.52
20/04/2022	Compra s/f N° 001-004-000015112	8	17.88	143.04				12	17.88	214.56
17/05/2022	Venta s/f N° 001-011-000065837				1	17.88	17.88	11	17.88	196.68

ALMACEN COMERCIAL "OROCENTRO"

KARDEX

EXPRESADO EN DÓLARES

ARTÍCULO: Batería Bosch S3 Ns40 Fe F (304023)

MÁXIMO: 7

MÉTODO: Promedio

MÍNIMO: 1

CÓDIGO: 1.01.03.01.50.34

UNIDAD DE MEDIDA: Unidades

FECHA	DETALLE	ENTRADAS			SALIDAS			EXISTENCIAS		
		C	V/U	V/T	C	V/U	V/T	C	V/U	V/T
1/04/2022	Inventario Inicial							3	56.07	168.21
9/04/2022	Venta s/f N° 001011-000064552				1	56.07	56.07	2	56.07	112.14
20/04/2022	Compra s/f N° 001-004-000015112	5	56.07	280.35				7	56.07	392.49
17/05/2022	Venta s/f N° 001-011-000065837				2	56.07	112.14	5	56.07	280.35

ALMACEN COMERCIAL "OROCENTRO"

KARDEX

EXPRESADO EN DÓLARES

ARTÍCULO: Batería Yuasa Perfecta Gy N50z

MÁXIMO: 11

MÉTODO: Promedio

MÍNIMO: 1

CÓDIGO: 1.01.03.01.50.36

UNIDAD DE MEDIDA: Unidades

FECHA	DETALLE	ENTRADAS			SALIDAS			EXISTENCIAS		
		C	V/U	V/T	C	V/U	V/T	C	V/U	V/T
1/04/2022	Inventario Inicial							3	100.00	300.00
20/04/2022	Compra s/f N° 001-004-000015112	8	100.00	800.00				11	100.00	1,100.00
25/04/2022	Venta s/f N° 001011-000065109				1	100.00	100.00	10	100.00	1,000.00
28/04/2022	Venta s/f N° 001011-000065245				1	100.00	100.00	9	100.00	900.00
4/05/2022	Venta s/f N° 001-011-000065409				1	100.00	100.00	8	100.00	800.00
9/05/2022	Venta s/f N° 001-011-000065595				2	100.00	200.00	6	100.00	600.00
26/06/2022	Venta s/f N° 001-011-000067128				2	100.00	200.00	4	100.00	400.00

ALMACEN COMERCIAL "OROCENTRO"

KARDEX

EXPRESADO EN DÓLARES

ARTÍCULO: Batería Bosch S3 N150 Hd (315042)

MÁXIMO: 12

MÉTODO: Promedio

MÍNIMO: 1

CÓDIGO: 1.01.03.01.50.42

UNIDAD DE MEDIDA: Unidades

FECHA	DETALLE	ENTRADAS			SALIDAS			EXISTENCIAS		
		C	V/U	V/T	C	V/U	V/T	C	V/U	V/T
1/04/2022	Inventario Inicial							5	171.57	857.85
20/04/2022	Compra s/f N° 001-004-000015112	7	171.57	1200.99				12	171.57	2,058.84
21/04/2022	Venta s/f N° 001011-000064969				1	171.57	171.57	11	171.57	1,887.27
8/05/2022	Venta s/f N° 001-011-000065539				1	171.57	171.57	10	171.57	1,715.70
17/06/2022	Venta s/f N° 001-011-000066846				1	171.57	171.57	9	171.57	1,544.13

ALMACEN COMERCIAL "OROCENTRO"

KARDEX

EXPRESADO EN DÓLARES

ARTÍCULO: Batería Bosch S3 34 Hp (303432)

MÁXIMO: 11

MÉTODO: Promedio

MÍNIMO: 1

CÓDIGO: 1.01.03.01.50.43

UNIDAD DE MEDIDA: Unidades

FECHA	DETALLE	ENTRADAS			SALIDAS			EXISTENCIAS		
		C	V/U	V/T	C	V/U	V/T	C	V/U	V/T
1/04/2022	Inventario Inicial							5	79.60	398.00
20/04/2022	Compra s/f N° 001-004-000015112	6	79.60	477.60				11	79.60	875.60
21/04/2022	Venta s/f N° 001011-000064969				1	79.60	79.60	10	79.60	796.00
8/05/2022	Venta s/f N° 001-011-000065539				1	79.60	79.60	9	79.60	716.40
17/06/2022	Venta s/f N° 001-011-000066847				1	79.60	79.60	8	79.60	636.80

ALMACEN COMERCIAL "OROCENTRO"

KARDEX

EXPRESADO EN DÓLARES

ARTÍCULO: Batería Bosch S4 55 Fe I (605526)

MÁXIMO: 12

MÉTODO: Promedio

MÍNIMO: 1

CÓDIGO: 1.01.03.01.50.44

UNIDAD DE MEDIDA: Unidades

FECHA	DETALLE	ENTRADAS			SALIDAS			EXISTENCIAS		
		C	V/U	V/T	C	V/U	V/T	C	V/U	V/T
1/04/2022	Inventario Inicial							5	65.37	326.85
5/04/2022	Venta s/f N° 001011-000064365				3	65.37	196.11	2	65.37	130.74
6/04/2022	Compra s/f N° 001-003-000011213	2	65.37	130.74				4	65.37	261.48
20/04/2022	Compra s/f N° 001-004-000015112	8	65.37	522.96				12	65.37	784.44
13/05/2022	Venta s/f N° 001-011-000065718				3	65.37	196.11	9	65.37	588.33
8/06/2022	Venta s/f N° 001-011-000066527				3	65.37	196.11	6	65.37	392.22

ALMACEN COMERCIAL "OROCENTRO"

KARDEX

EXPRESADO EN DÓLARES

ARTÍCULO: Batería P Moto Bosch 6n4b-2a

MÁXIMO: 9

MÉTODO: Promedio

MÍNIMO: 1

CÓDIGO: 1.01.03.01.50.45

UNIDAD DE MEDIDA: Unidades

FECHA	DETALLE	ENTRADAS			SALIDAS			EXISTENCIAS		
		C	V/U	V/T	C	V/U	V/T	C	V/U	V/T
1/04/2022	Inventario Inicial							5	7.32	36.6
8/04/2022	Venta s/f N° 001011-000064543				2	7.32	14.64	3	7.32	21.96
20/04/2022	Compra s/f N° 001-004-000015112	6	7.32	43.92				9	7.32	65.88
22/05/2022	Venta s/f N° 001-011-000065976				1	7.32	7.32	8	7.32	58.56

ALMACEN COMERCIAL "OROCENTRO"

KARDEX

EXPRESADO EN DÓLARES

ARTÍCULO: Caneca De Agua Acidulada Hydraulan

MÁXIMO: 9

MÉTODO: Promedio

MÍNIMO: 1

CÓDIGO: 1.01.03.01.50.46

UNIDAD DE MEDIDA: Unidades

FECHA	DETALLE	ENTRADAS			SALIDAS			EXISTENCIAS		
		C	V/U	V/T	C	V/U	V/T	C	V/U	V/T
1/04/2022	Inventario Inicial							5	8.86	44.3
12/04/2022	Compra s/f N° 001-004-000016805	4	8.86	35.44				9	8.86	79.74
13/04/2022	Venta s/f N° 001011-000064689				3	8.86	26.58	2	8.86	17.72
28/05/2022	Venta s/f N° 001-011-000066170				1	8.86	8.86	1	8.86	8.86
3/06/2022	Compra s/f N° 001-004-000026851	3	8.86	26.58				4	8.86	35.44

ALMACEN COMERCIAL "OROCENTRO"

KARDEX

EXPRESADO EN DÓLARES

ARTÍCULO: Protector Térmicos Para Baterías Novat Ns40

MÁXIMO: 13

MÉTODO: Promedio

MÍNIMO: 1

CÓDIGO: 1.01.03.01.50.49

UNIDAD DE MEDIDA: Unidades

FECHA	DETALLE	ENTRADAS			SALIDAS			EXISTENCIAS		
		C	V/U	V/T	C	V/U	V/T	C	V/U	V/T
1/04/2022	Inventario Inicial							6	8.59	51.54
20/04/2022	Compra s/f N° 001-004-000015112	7	8.59	60.13				13	8.59	111.67
29/04/2022	Venta s/f N° 001011-000065273				1	8.59	8.59	12	8.59	103.08
4/05/2022	Venta s/f N° 001-011-000065411				1	8.59	8.59	11	8.59	94.49

ALMACEN COMERCIAL "OROCENTRO"

KARDEX

EXPRESADO EN DÓLARES

ARTÍCULO: Protector Térmicos Para Baterías Novat 34

MÁXIMO: 15

MÉTODO: Promedio

MÍNIMO: 1

CÓDIGO: 1.01.03.01.50.51

UNIDAD DE MEDIDA: Unidades

FECHA	DETALLE	ENTRADAS			SALIDAS			EXISTENCIAS		
		C	V/U	V/T	C	V/U	V/T	C	V/U	V/T
1/04/2022	Inventario Inicial							9	9.11	81.99
13/04/2022	Venta s/f N° 001011-000064690				3	9.11	27.33	6	9.11	54.66
20/04/2022	Compra s/f N° 001-004-000015112	9	9.11	81.99				15	9.11	136.65
28/05/2022	Venta s/f N° 001-011-000066171				1	9.11	9.11	14	9.11	127.54

ALMACEN COMERCIAL "OROCENTRO"

KARDEX

EXPRESADO EN DÓLARES

ARTÍCULO: Pinza Para Lagartos Para Batería 300 Amp Charger Earth Clamp

MÁXIMO: 17

MÉTODO: Promedio

MÍNIMO: 1

CÓDIGO: 1.01.03.01.50.53

UNIDAD DE MEDIDA: Unidades

FECHA	DETALLE	ENTRADAS			SALIDAS			EXISTENCIAS		
		C	V/U	V/T	C	V/U	V/T	C	V/U	V/T
1/04/2022	Inventario Inicial							10	1.71	17.10
18/04/2022	Venta s/f N° 001011-000064850				1	1.71	1.71	9	1.71	15.39
20/04/2022	Compra s/f N° 001-004-000015112	8	1.71	13.68				17	1.71	29.07
19/05/2022	Venta s/f N° 001-011-000065870				2	1.71	3.42	15	1.71	25.65
4/06/2022	Venta s/f N° 001-011-000066391				2	1.71	3.42	13	1.71	22.23

ALMACEN COMERCIAL "OROCENTRO"

KARDEX

EXPRESADO EN DÓLARES

ARTÍCULO: Bisagra Reforzada Hierro 2 1 2

MÁXIMO: 139

MÉTODO: Promedio

MÍNIMO: 1

CÓDIGO: 1.01.03.01.51.06

UNIDAD DE MEDIDA: Unidades

FECHA	DETALLE	ENTRADAS			SALIDAS			EXISTENCIAS		
		C	V/U	V/T	C	V/U	V/T	C	V/U	V/T
1/04/2022	Inventario Inicial							139	0.20	27.80
27/04/2022	Venta s/f N° 001011-000065186				1	0.20	0.20	138	0.20	27.60
7/05/2022	Venta s/f N° 001-011-000065515				33	0.20	6.60	105	0.20	21.00
27/06/2022	Venta s/f N° 001-011-000067162				2	0.20	0.40	103	0.20	20.60

ALMACEN COMERCIAL "OROCENTRO"

KARDEX

EXPRESADO EN DÓLARES

ARTÍCULO: Bomba Centrífuga 3hp 85°C 2 X 11/4 220vacero Inoxidable Leo

MÁXIMO: 5

MÉTODO: Promedio

MÍNIMO: 1

CÓDIGO: 1.01.03.01.53.02

UNIDAD DE MEDIDA: Unidades

FECHA	DETALLE	ENTRADAS			SALIDAS			EXISTENCIAS		
		C	V/U	V/T	C	V/U	V/T	C	V/U	V/T
1/04/2022	Inventario Inicial							5	176.00	880.00
2/04/2022	Venta s/f N° 001011-000064267				2	176.00	352.00	3	176.00	528.00
5/04/2022	Compra s/f N° 001-004-000013621	2	176.00	352.00				5	176.00	880.00
22/04/2022	Venta s/f N° 001011-000065001				1	176.00	176.00	4	176.00	704.00
8/05/2022	Venta s/f N° 001-011-000065552				2	176.00	352.00	2	176.00	352.00
18/06/2022	Venta s/f N° 001-011-000066864				1	176.00	176.00	1	176.00	176.00
20/06/2022	Compra s/f N° 001-004-000025137	2	176.00	352.00				3	176.00	528.00

ALMACEN COMERCIAL "OROCENTRO"

KARDEX

EXPRESADO EN DÓLARES

ARTÍCULO: Bomba Manual De 1 1 4 P Aceite De Manivela Truper

MÁXIMO: 13

MÉTODO: Promedio

MÍNIMO: 1

CÓDIGO: 1.01.03.01.53.10

UNIDAD DE MEDIDA: Unidades

FECHA	DETALLE	ENTRADAS			SALIDAS			EXISTENCIAS		
		C	V/U	V/T	C	V/U	V/T	C	V/U	V/T
1/04/2022	Inventario Inicial							6	27.95	167.70
5/04/2022	Venta s/f N° 001011-000064357				1	27.95	27.95	5	27.95	139.75
7/04/2022	Compra s/f N° 001-003-000003086	8	27.95	223.60				13	27.95	363.35
8/04/2022	Venta s/f N° 001011-000064511				1	27.95	27.95	12	27.95	335.40
8/04/2022	Venta s/f N° 001011-000064518				1	27.95	27.95	11	27.95	307.45
21/04/2022	Venta s/f N° 001011-000064969				4	27.95	111.80	7	27.95	195.65
8/05/2022	Venta s/f N° 001-011-000065540				1	27.95	27.95	6	27.95	167.70
16/05/2022	Venta s/f N° 001-011-000065812				1	27.95	27.95	5	27.95	139.75
22/05/2022	Venta s/f N° 001-011-000065982				1	27.95	27.95	4	27.95	111.80
22/05/2022	Venta s/f N° 001-011-000065985				1	27.95	27.95	3	27.95	83.85
17/06/2022	Venta s/f N° 001-011-000066849				3	27.95	83.85	0	0	0.00
18/06/2022	Compra S/F001-004-000025752	6	27.95	167.70				6	27.95	167.70
20/06/2022	Venta s/f N° 001-011-000066913				2	27.95	55.90	4	27.95	111.80

ALMACEN COMERCIAL "OROCENTRO"

KARDEX

EXPRESADO EN DÓLARES

ARTÍCULO: Bomba Centrífuga Cpm610 3/4hp 0.85hp 220v 1 X 1 Pedrollo

MÁXIMO: 8

MÉTODO: Promedio

MÍNIMO: 1

CÓDIGO: 1.01.03.01.53.13

UNIDAD DE MEDIDA: Unidades

FECHA	DETALLE	ENTRADAS			SALIDAS			EXISTENCIAS		
		C	V/U	V/T	C	V/U	V/T	C	V/U	V/T
1/04/2022	Inventario Inicial							5	359.91	1799.55
27/04/2022	Compra s/f N° 001-004-000020567	3	359.91	1079.73				8	359.91	2879.28
28/04/2022	Venta s/f N° 001011-000065245				3	359.91	1079.73	5	359.91	1799.55
4/05/2022	Venta s/f N° 001-011-000065406				2	359.91	719.82	3	359.91	1079.73

ALMACEN COMERCIAL "OROCENTRO"

KARDEX

EXPRESADO EN DÓLARES

ARTÍCULO: Bomba Centrífuga Cpm620 1hp 1100v 1 X 1 Pedrollo

MÁXIMO: 9

MÉTODO: Promedio

MÍNIMO: 1

CÓDIGO: 1.01.03.01.53.14

UNIDAD DE MEDIDA: Unidades

FECHA	DETALLE	ENTRADAS			SALIDAS			EXISTENCIAS		
		C	V/U	V/T	C	V/U	V/T	C	V/U	V/T
1/04/2022	Inventario Inicial							4	173.27	693.08
28/04/2022	Venta s/f N° 001011-000065224				1	173.27	173.27	3	173.27	519.81
28/04/2022	Compra s/f N° 001-004-000020567	6	173.27	1039.62				9	173.27	1559.43
3/05/2022	Venta s/f N° 001-011-000065352				3	173.27	519.81	6	173.27	1039.62
15/06/2022	Venta s/f N° 001-011-000066775				2	173.27	346.54	4	173.27	693.08

ALMACEN COMERCIAL "OROCENTRO"

KARDEX

EXPRESADO EN DÓLARES

ARTÍCULO: Bomba Centrífuga Dab K 55/50 2.5hp 220-230v 1 1/2 X 1 Npt

MÁXIMO: 50

MÉTODO: Promedio

MÍNIMO: 1

CÓDIGO: 1.01.03.01.53.16

UNIDAD DE MEDIDA: Unidades

FECHA	DETALLE	ENTRADAS			SALIDAS			EXISTENCIAS		
		C	V/U	V/T	C	V/U	V/T	C	V/U	V/T
1/04/2022	Inventario Inicial							25	350.91	8772.75
8/04/2022	Venta s/f N° 001011-000064532				3	350.91	1052.73	22	350.91	7720.02
21/04/2021	Venta s/f N° 001011-000064969				1	350.91	350.91	21	350.91	7369.11
8/05/2022	Venta s/f N° 001-011-000065539				1	350.91	350.91	20	350.91	7018.2
22/05/2022	Venta s/f N° 001-011-000065985				2	350.91	701.82	18	350.91	6316.38
17/06/2022	Venta s/f N° 001-011-000066848				1	350.91	350.91	17	350.91	5965.47

ALMACEN COMERCIAL "OROCENTRO"

KARDEX

EXPRESADO EN DÓLARES

ARTÍCULO: Bomba De Agua Jet 1hp Total 110v 1 X1 Impeler Periférico De Bronce

MÁXIMO: 8

MÉTODO: Promedio

MÍNIMO: 1

CÓDIGO: 1.01.03.01.53.17

UNIDAD DE MEDIDA: Unidades

FECHA	DETALLE	ENTRADAS			SALIDAS			EXISTENCIAS		
		C	V/U	V/T	C	V/U	V/T	C	V/U	V/T
1/04/2022	Inventario Inicial							8	95.00	760.00
19/04/2022	Venta s/f N° 001011-000064874				2	95.00	190.00	6	95.00	570.00
19/04/2022	Venta s/f N° 001011-000064874				1	95.00	95.00	5	95.00	475.00
28/05/2022	Venta s/f N° 001-011-000066183				1	95.00	95.00	4	95.00	380.00
29/05/2022	Venta s/f N° 001-011-000066184				2	95.00	190.00	2	95.00	190.00
29/06/2022	Venta s/f N° 001-011-000067228				1	95.00	95.00	1	95.00	95.00

ALMACEN COMERCIAL "OROCENTRO"

KARDEX

EXPRESADO EN DÓLARES

ARTÍCULO: Bomba Para Pileta Fontanería Plástica 55w 110v Leo Xkf-55p

MÁXIMO: 8

MÉTODO: Promedio

MÍNIMO: 1

CÓDIGO: 1.01.03.01.53.18

UNIDAD DE MEDIDA: Unidades

FECHA	DETALLE	ENTRADAS			SALIDAS			EXISTENCIAS		
		C	V/U	V/T	C	V/U	V/T	C	V/U	V/T
1/04/2022	Inventario Inicial							2	27.61	55.22
9/04/2022	Venta s/f N° 001011-000064552				1	27.61	27.61	1	27.61	27.61
11/04/2022	Compra s/f N° 001-004-000019345	7	27.61	193.27				8	27.61	220.88
17/05/2022	Venta s/f N° 001-011-000065838				2	27.61	55.22	6	27.61	165.66

ALMACEN COMERCIAL "OROCENTRO"

KARDEX

EXPRESADO EN DÓLARES

ARTÍCULO: Bomba Sumergible 4 Np96 Salida De 2 Saer

MÁXIMO: 7

MÉTODO: Promedio

MÍNIMO: 1

CÓDIGO: 1.01.03.01.53.21

UNIDAD DE MEDIDA: Unidades

FECHA	DETALLE	ENTRADAS			SALIDAS			EXISTENCIAS		
		C	V/U	V/T	C	V/U	V/T	C	V/U	V/T
1/04/2022	Inventario Inicial							5	415.40	2077.00
19/04/2022	Venta s/f N° 001011-000064874				1	415.40	415.40	4	415.40	1661.60
20/04/2022	Compra s/f N° 001-004-000015189	3	415.40	1,246.20				7	415.40	2907.80
28/04/2022	Venta s/f N° 001011-000065219				1	415.40	415.40	6	415.40	2492.40
4/05/2022	Venta s/f N° 001-011-000065404				2	415.40	830.80	4	415.40	1661.60
28/05/2022	Venta s/f N° 001-011-000066181				1	415.40	415.4	3	415.4	1246.20
29/06/2022	Venta s/f N° 001-011-000067225				1	415.40	415.4	2	415.4	830.80

ALMACEN COMERCIAL "OROCENTRO"

KARDEX

EXPRESADO EN DÓLARES

ARTÍCULO: Bomba Centrífuga Cpm610 3/4hp 0.85hp 110v 1 X 1 Pedrollo

MÁXIMO: 6

MÉTODO: Promedio

MÍNIMO: 1

CÓDIGO: 1.01.03.01.53.22

UNIDAD DE MEDIDA: Unidades

FECHA	DETALLE	ENTRADAS			SALIDAS			EXISTENCIAS		
		C	V/U	V/T	C	V/U	V/T	C	V/U	V/T
1/04/2022	Inventario Inicial							6	143.16	858.96
19/04/2022	Venta s/f N° 001011-000064874				1	143.16	143.16	5	143.16	715.8
26/04/2022	Venta s/f N° 001011-000065121				1	143.16	143.16	4	143.16	572.64
5/05/2022	Venta s/f N° 001-011-000065468				1	143.16	143.16	3	143.16	429.48
28/05/2022	Venta s/f N° 001-011-000066181				1	143.16	143.16	2	143.16	286.32
3/06/2022	Compra s/f N° 001-004-000026851	5	143.16	715.80				7	143.16	1002.12
23/06/2022	Venta s/f N° 001-011-000067059				1	143.16	143.16	6	143.16	858.96
29/06/2022	Venta s/f N° 001-011-000067225				3	143.16	429.48	3	143.16	429.48

ALMACEN COMERCIAL "OROCENTRO"

KARDEX

EXPRESADO EN DÓLARES

ARTÍCULO: Inducido Bosch 220v

MÁXIMO: 7

MÉTODO: Promedio

MÍNIMO: 1

CÓDIGO: 1.01.03.01.53.23

UNIDAD DE MEDIDA: Unidades

FECHA	DETALLE	ENTRADAS			SALIDAS			EXISTENCIAS		
		C	V/U	V/T	C	V/U	V/T	C	V/U	V/T
1/04/2022	Inventario Inicial							3	80.03	240.09
19/04/2022	Venta s/f N° 001011-000064874				1	80.03	80.03	2	80.03	160.06
20/04/2022	Compra s/f N° 001-004-000015189	5	80.03	400.15				7	80.03	560.21
28/04/2022	Venta s/f N° 001011-000065224				1	80.03	80.03	6	80.03	480.18
3/05/2022	Venta s/f N° 001-011-000065352				4	80.03	320.12	2	80.03	160.06
28/05/2022	Venta s/f N° 001-011-000066182				1	80.03	80.03	1	80.03	80.03
29/05/2022	Compra S/f 001-004-000022796	4	80.03	320.12				5	80.03	400.15
15/06/2022	Venta s/f N° 001-011-000066776				2	80.03	160.06	3	80.03	240.09
29/06/2022	Venta s/f N° 001-011-000067226				1	80.03	80.03	2	80.03	160.06

ALMACEN COMERCIAL "OROCENTRO"

KARDEX

EXPRESADO EN DÓLARES

ARTÍCULO: Bomba Extraer Aceite Hallbauer Mzr-04/200 Manual

MÁXIMO: 8

MÉTODO: Promedio

MÍNIMO: 1

CÓDIGO: 1.01.03.01.53.24

UNIDAD DE MEDIDA: Unidades

FECHA	DETALLE	ENTRADAS			SALIDAS			EXISTENCIAS		
		C	V/U	V/T	C	V/U	V/T	C	V/U	V/T
1/04/2022	Inventario Inicial							4	22.32	89.28
22/04/2022	Venta s/f N° 001011-000064992				1	22.32	22.32	3	22.32	66.96
22/04/2022	Compra s/f N° 001-003-000025621	5	22.32	111.60				8	22.32	178.56
10/05/2022	Venta s/f N° 001-011-000065614				1	22.32	22.32	7	22.32	156.24
23/06/2022	Venta s/f N° 001-011-000067016				2	22.32	44.64	5	22.32	111.6

ALMACEN COMERCIAL "OROCENTRO"

KARDEX

EXPRESADO EN DÓLARES

ARTÍCULO: Bomba Periférica 1 2hp 110v 1v1 Leo

MÁXIMO: 7

MÉTODO: Promedio

MÍNIMO: 1

CÓDIGO: 1.01.03.01.53.25

UNIDAD DE MEDIDA: Unidades

FECHA	DETALLE	ENTRADAS			SALIDAS			EXISTENCIAS		
		C	V/U	V/T	C	V/U	V/T	C	V/U	V/T
1/04/2022	Inventario Inicial							4	26.78	107.12
19/04/2022	Venta s/f N° 001011-000064874				2	26.78	53.56	2	26.78	53.56
20/04/2022	Compra s/f N° 001-003-000010981	5	26.78	133.90				7	26.78	187.46
28/05/2022	Venta s/f N° 001-011-000066183				3	26.78	80.34	4	26.78	107.12
29/06/2022	Venta s/f N° 001-011-000067227				3	26.78	80.34	1	26.78	26.78

ALMACEN COMERCIAL "OROCENTRO"

KARDEX

EXPRESADO EN DÓLARES

ARTÍCULO: Boquilla De Corte Nff 6290 6

MÁXIMO: 9

MÉTODO: Promedio

MÍNIMO: 1

CÓDIGO: 1.01.03.01.55.06

UNIDAD DE MEDIDA: Unidades

FECHA	DETALLE	ENTRADAS			SALIDAS			EXISTENCIAS		
		C	V/U	V/T	C	V/U	V/T	C	V/U	V/T
1/04/2022	Inventario Inicial							3	11.84	35.52
7/04/2022	Venta s/f N° 001011-000064472				2	11.84	23.68	1	11.84	11.84
8/04/2022	Compra s/f N° 001-004-000011456	8	11.84	94.72				9	11.84	106.56
17/05/2022	Venta s/f N° 001-011-000065830				2	11.84	23.68	7	11.84	82.88

ALMACEN COMERCIAL "OROCENTRO"

KARDEX

EXPRESADO EN DÓLARES

ARTÍCULO: Boquilla Propano Aga 6 Giocweld

MÁXIMO: 7

MÉTODO: Promedio

MÍNIMO: 1

CÓDIGO: 1.01.03.01.55.07

UNIDAD DE MEDIDA: Unidades

FECHA	DETALLE	ENTRADAS			SALIDAS			EXISTENCIAS		
		C	V/U	V/T	C	V/U	V/T	C	V/U	V/T
1/04/2022	Inventario Inicial							3	7.20	21.60
5/04/2022	Venta s/f N° 001011-000064395				1	7.20	7.20	2	7.20	14.40
6/04/2022	Compra s/f N° 001-004-000007555	5	7.20	36.00				7	7.20	50.40
13/05/2022	Venta s/f N° 001-011-000065727				2	7.20	14.40	5	7.20	36.00
1/06/2022	Venta s/f N° 001-011-000066267				1	7.20	7.20	4	7.20	28.80

ALMACEN COMERCIAL "OROCENTRO"

KARDEX

EXPRESADO EN DÓLARES

ARTÍCULO: Boquilla Prop Aga 1 Genuine Giocweld

MÁXIMO: 5

MÉTODO: Promedio

MÍNIMO: 1

CÓDIGO: 1.01.03.01.55.13

UNIDAD DE MEDIDA: Unidades

FECHA	DETALLE	ENTRADAS			SALIDAS			EXISTENCIAS		
		C	V/U	V/T	C	V/U	V/T	C	V/U	V/T
1/04/2022	Inventario Inicial							5	6.43	32.15
23/04/2022	Venta s/f N° 001011-000065016				1	6.43	6.43	4	6.43	25.72
10/05/2022	Venta s/f N° 001-011-000065623				2	6.43	12.86	2	6.43	12.86
28/06/2022	Venta s/f N° 001-011-000067192				2	6.43	12.86	0	0	0
30/06/2022	Compra s/f N° 001-004-000026395	5	6.43	32.15				5	6.43	32.15

ALMACEN COMERCIAL "OROCENTRO"

KARDEX

EXPRESADO EN DÓLARES

ARTÍCULO: Boquilla Propano Harris # 6 Genuiweld Giocweld

MÁXIMO: 17

MÉTODO: Promedio

MÍNIMO: 1

CÓDIGO: 1.01.03.01.55.15

UNIDAD DE MEDIDA: Unidades

FECHA	DETALLE	ENTRADAS			SALIDAS			EXISTENCIAS		
		C	V/U	V/T	C	V/U	V/T	C	V/U	V/T
1/04/2022	Inventario Inicial							10	5.64	56.4
5/04/2022	Venta s/f N° 001011-000064356				1	5.64	5.64	9	5.64	50.76
6/04/2022	Compra s/f N° 001-003-000011213	8	5.64	45.12				17	5.64	95.88
13/04/2022	Venta s/f N° 001011-000064690				1	5.64	5.64	8	5.64	45.12
14/04/2022	Venta s/f N° 001011-000064729				1	5.64	5.64	7	5.64	39.48
28/04/2022	Venta s/f N° 001011-000065207				1	5.64	5.64	6	5.64	33.84
3/05/2022	Venta s/f N° 001-011-000065372				1	5.64	5.64	5	5.64	28.20
13/05/2022	Venta s/f N° 001-011-000065718				2	5.64	11.28	3	5.64	16.92
17/05/2022	Compra s/f N°001-004-000023731	5	5.64	28.2				8	5.64	45.12
24/05/2022	Venta s/f N° 001-011-000066041				2	5.64	11.28	6	5.64	33.84
28/05/2022	Venta s/f N° 001-011-000066172				1	5.64	5.64	5	5.64	28.20
8/06/2022	Venta s/f N° 001-011-000066525				2	5.64	11.28	3	5.64	16.92
15/06/2022	Venta s/f N° 001-011-000066764				1	5.64	5.64	2	5.64	11.28

ALMACEN COMERCIAL "OROCENTRO"

KARDEX

EXPRESADO EN DÓLARES

ARTÍCULO: Tuerca Mecha Agam X21 Giocweld

MÁXIMO: 12

MÉTODO: Promedio

MÍNIMO: 1

CÓDIGO: 1.01.03.01.55.20

UNIDAD DE MEDIDA: Unidades

FECHA	DETALLE	ENTRADAS			SALIDAS			EXISTENCIAS		
		C	V/U	V/T	C	V/U	V/T	C	V/U	V/T
1/04/2022	Inventario Inicial							12	4.38	52.56
28/04/2022	Venta s/f N° 001011-000065227				2	4.38	8.76	10	4.38	43.80
3/05/2022	Venta s/f N° 001-011-000065352				3	4.38	13.14	7	4.38	30.66
15/06/2022	Venta s/f N° 001-011-000066774				2	4.38	8.76	5	4.38	21.90

ALMACEN COMERCIAL "OROCENTRO"

KARDEX

EXPRESADO EN DÓLARES

ARTÍCULO: Boquilla Propano Tipo Víctor 3 Genui Giocweld

MÁXIMO: 13

MÉTODO: Promedio

MÍNIMO: 1

CÓDIGO: 1.01.03.01.55.21

UNIDAD DE MEDIDA: Unidades

FECHA	DETALLE	ENTRADAS			SALIDAS			EXISTENCIAS		
		C	V/U	V/T	C	V/U	V/T	C	V/U	V/T
1/04/2022	Inventario Inicial							13	16.54	215.02
22/04/2022	Venta s/f N° 001011-000065001				3	16.54	49.62	10	16.54	165.4
8/05/2022	Venta s/f N° 001-011-000065552				3	16.54	49.62	7	16.54	115.78
18/06/2022	Venta s/f N° 001-011-000066865				3	16.54	49.62	4	16.54	66.16

ALMACEN COMERCIAL "OROCENTRO"

KARDEX

EXPRESADO EN DÓLARES

ARTÍCULO: Boquilla Corte Víctor Gpn 5 Propano Linde

MÁXIMO: 22

MÉTODO: Promedio

MÍNIMO: 1

CÓDIGO: 1.01.03.01.55.27

UNIDAD DE MEDIDA: Unidades

FECHA	DETALLE	ENTRADAS			SALIDAS			EXISTENCIAS		
		C	V/U	V/T	C	V/U	V/T	C	V/U	V/T
1/04/2022	Inventario Inicial							22	16.38	360.36
22/04/2022	Venta s/f N° 001011-000064992				3	16.38	49.14	19	16.38	311.22
10/05/2022	Venta s/f N° 001-011-000065615				3	16.38	49.14	16	16.38	262.08
23/06/2022	Venta s/f N° 001-011-000067018				2	16.38	32.76	14	16.38	229.32

ALMACEN COMERCIAL "OROCENTRO"

KARDEX

EXPRESADO EN DÓLARES

ARTÍCULO: Boquilla Propano Tipo Víctor 2 Genui Gioeweld

MÁXIMO: 23

MÉTODO: Promedio

MÍNIMO: 1

CÓDIGO: 1.01.03.01.55.28

UNIDAD DE MEDIDA: Unidades

FECHA	DETALLE	ENTRADAS			SALIDAS			EXISTENCIAS		
		C	V/U	V/T	C	V/U	V/T	C	V/U	V/T
1/04/2022	Inventario Inicial							23	13.06	300.38
22/04/2022	Venta s/f N° 001011-000064992				2	13.06	26.12	21	13.06	274.26
10/05/2022	Venta s/f N° 001-011-000065615				2	13.06	26.12	19	13.06	248.14
23/06/2022	Venta s/f N° 001-011-000067017				2	13.06	26.12	17	13.06	222.02

ALMACEN COMERCIAL "OROCENTRO"

KARDEX

EXPRESADO EN DÓLARES

ARTÍCULO: Roseton De Loza E27 Prow 4 1 2

MÁXIMO: 60

MÉTODO: Promedio

MÍNIMO: 1

CÓDIGO: 1.01.03.01.55.31

UNIDAD DE MEDIDA: Unidades

FECHA	DETALLE	ENTRADAS			SALIDAS			EXISTENCIAS		
		C	V/U	V/T	C	V/U	V/T	C	V/U	V/T
1/04/2022	Inventario Inicial							60	3.00	180.00
6/04/2022	Venta s/f N° 001011-000064436				1	3.00	3.00	59	3.00	177.00
16/05/2022	Venta s/f N° 001-011-000065813				2	3.00	6.00	57	3.00	171.00
20/06/2022	Venta s/f N° 001-011-000066914				2	3.00	6.00	55	3.00	165.00

ALMACEN COMERCIAL "OROCENTRO"

KARDEX

EXPRESADO EN DÓLARES

ARTÍCULO: Regleta Bornera H Series 10a C/U

MÁXIMO: 66

MÉTODO: Promedio

MÍNIMO: 1

CÓDIGO: 1.01.03.01.56.01

UNIDAD DE MEDIDA: Unidades

FECHA	DETALLE	ENTRADAS			SALIDAS			EXISTENCIAS		
		C	V/U	V/T	C	V/U	V/T	C	V/U	V/T
1/04/2022	Inventario Inicial							66	0.08	5.28
14/05/2022	Venta s/f N° 001-011-000065754				12	0.08	0.96	54	0.08	4.32

ALMACEN COMERCIAL "OROCENTRO"

KARDEX

EXPRESADO EN DÓLARES

ARTÍCULO: Bota Para Niña Talla 23 Chupetes Corazón Milboots Morada Con Rosado

MÁXIMO: 16

MÉTODO: Promedio

MÍNIMO: 1

CÓDIGO: 1.01.03.01.57.06

UNIDAD DE MEDIDA: Unidades

FECHA	DETALLE	ENTRADAS			SALIDAS			EXISTENCIAS		
		C	V/U	V/T	C	V/U	V/T	C	V/U	V/T
1/04/2022	Inventario Inicial							8	6.67	53.36
19/04/2022	Compra s/f N° 001-004-000017821	8	6.67	53.36				16	6.67	106.72
25/04/2022	Venta s/f N° 001011-000065066				4	6.67	26.68	12	6.67	80.04
6/05/2022	Venta s/f N° 001-011-000065479				4	6.67	26.68	8	6.67	53.36
15/06/2022	Venta s/f N° 001-011-000066754				2	6.67	13.34	6	6.67	40.02

ALMACEN COMERCIAL "OROCENTRO"

KARDEX

EXPRESADO EN DÓLARES

ARTÍCULO: Bota Texana Café P/A Talla 38 Westland

MÁXIMO: 9

MÉTODO: Promedio

MÍNIMO: 1

CÓDIGO: 1.01.03.01.57.12

UNIDAD DE MEDIDA: Unidades

FECHA	DETALLE	ENTRADAS			SALIDAS			EXISTENCIAS		
		C	V/U	V/T	C	V/U	V/T	C	V/U	V/T
1/04/2022	Inventario Inicial							1	70.87	70.87
19/04/2022	Compra s/f N° 001-004-000017821	8	70.87	566.96				9	70.87	637.83
26/04/2022	Venta s/f N° 001011-000065111				1	70.87	70.87	8	70.87	566.96
9/05/2022	Venta s/f N° 001-011-000065567				1	70.87	70.87	7	70.87	496.09
16/06/2022	Venta s/f N° 001-011-000066792				1	70.87	70.87	6	70.87	425.22

ALMACEN COMERCIAL "OROCENTRO"

KARDEX

EXPRESADO EN DÓLARES

ARTÍCULO: Bota Tejana Talla 38 Inyectada Cuero Hidrofugado Moyolsa

MÁXIMO: 10

MÉTODO: Promedio

MÍNIMO: 1

CÓDIGO: 1.01.03.01.57.20

UNIDAD DE MEDIDA: Unidades

FECHA	DETALLE	ENTRADAS			SALIDAS			EXISTENCIAS		
		C	V/U	V/T	C	V/U	V/T	C	V/U	V/T
1/04/2022	Inventario Inicial							2	50.00	100.00
19/04/2022	Compra s/f N° 001-004-000017821	8	50.00	400.00				10	50.00	500.00
27/04/2022	Venta s/f N° 001011-000065159				1	50.00	50.00	9	50.00	450.00
7/05/2022	Venta s/f N° 001-011-000065515				1	50.00	50.00	8	50.00	400.00
27/06/2022	Venta s/f N° 001-011-000067164				1	50.00	50.00	7	50.00	350.00

ALMACEN COMERCIAL "OROCENTRO"

KARDEX

EXPRESADO EN DÓLARES

ARTÍCULO: Bota Navidad Especial 2sep007

MÁXIMO: 12

MÉTODO: Promedio

MÍNIMO: 1

CÓDIGO: 1.01.03.01.57.24

UNIDAD DE MEDIDA: Unidades

FECHA	DETALLE	ENTRADAS			SALIDAS			EXISTENCIAS		
		C	V/U	V/T	C	V/U	V/T	C	V/U	V/T
1/04/2022	Inventario Inicial							3	1.23	3.69
5/04/2022	Venta s/f N° 001011-000064353				1	1.23	1.23	2	1.23	2.46
19/04/2022	Compra s/f N° 001-004-000017821	10	1.23	12.30				12	1.23	14.76
14/05/2022	Venta s/f N° 001-011-000065747				8	1.23	9.84	4	1.23	4.92
1/06/2022	Venta s/f N° 001-011-000066280				2	1.23	2.46	2	1.23	2.46

ALMACEN COMERCIAL "OROCENTRO"

KARDEX

EXPRESADO EN DÓLARES

ARTÍCULO: Zapato Lona Invicto 38 Negro Negro

MÁXIMO: 12

MÉTODO: Promedio

MÍNIMO: 1

CÓDIGO: 1.01.03.01.57.28

UNIDAD DE MEDIDA: Unidades

FECHA	DETALLE	ENTRADAS			SALIDAS			EXISTENCIAS		
		C	V/U	V/T	C	V/U	V/T	C	V/U	V/T
1/04/2022	Inventario Inicial							6	5.05	30.30
21/04/2022	Compra s/f N° 001004000011393	6	5.04	30.24				12	5.05	60.54
23/04/2022	Venta s/f N° 001011-000065030				2	5.05	10.10	10	5.04	50.44
15/05/2022	Venta s/f N° 001-011-000065790				2	5.05	10.10	8	5.04	40.34
23/06/2022	Venta s/f N° 001-011-000067037				2	5.05	10.09	6	5.04	30.25

ALMACEN COMERCIAL "OROCENTRO"

KARDEX

EXPRESADO EN DÓLARES

ARTÍCULO: Zapato Lona Invicto 44 Negro Negro

MÁXIMO: 12

MÉTODO: Promedio

MÍNIMO: 1

CÓDIGO: 1.01.03.01.57.29

UNIDAD DE MEDIDA: Unidades

FECHA	DETALLE	ENTRADAS			SALIDAS			EXISTENCIAS		
		C	V/U	V/T	C	V/U	V/T	C	V/U	V/T
1/04/2022	Inventario Inicial							6	5.58	33.48
21/04/2022	Compra s/f N° 001004000011393	6	5.58	33.48				12	5.58	66.96
22/04/2022	Venta s/f N° 001011-000064995				1	5.58	5.58	11	5.58	61.38
8/05/2022	Venta s/f N° 001-011-000065549				3	5.58	16.74	8	5.58	44.64
18/06/2022	Venta s/f N° 001-011-000066860				3	5.58	16.74	5	5.58	27.9

ALMACEN COMERCIAL "OROCENTRO"

KARDEX

EXPRESADO EN DÓLARES

ARTÍCULO: Bota Berraca 4 * 4 Nitrilo 43 Pta Acero Amarilla Negro

MÁXIMO: 13

MÉTODO: Promedio

MÍNIMO: 1

CÓDIGO: 1.01.03.01.57.32

UNIDAD DE MEDIDA: Unidades

FECHA	DETALLE	ENTRADAS			SALIDAS			EXISTENCIAS		
		C	V/U	V/T	C	V/U	V/T	C	V/U	V/T
1/04/2022	Inventario Inicial							8	10.99	87.92
5/04/2022	Venta s/f N° 001011-000064385				2	10.99	21.98	6	10.99	65.94
18/04/2022	Venta s/f N° 001011-000064815				1	10.99	10.99	5	10.99	54.95
19/04/2022	Compra s/f N° 001-004-000017821	8	10.99	87.92				13	10.99	142.87
14/05/2022	Venta s/f N° 001-011-000065747				2	10.99	21.98	11	10.99	120.89
28/05/2022	Venta s/f N° 001-011-000066174				2	10.99	21.98	9	10.99	98.91
1/06/2022	Venta s/f N° 001-011-000066281				2	10.99	21.98	7	10.99	76.93
6/06/2022	Venta s/f N° 001-011-000066440				2	10.99	21.98	5	10.99	54.95

ALMACEN COMERCIAL "OROCENTRO"

KARDEX

EXPRESADO EN DÓLARES

ARTÍCULO: Bota 4 * 4 Pvc Negra Sin Forro Talla 35

MÁXIMO: 17

MÉTODO: Promedio

MÍNIMO: 1

CÓDIGO: 1.01.03.01.57.37

UNIDAD DE MEDIDA: Unidades

FECHA	DETALLE	ENTRADAS			SALIDAS			EXISTENCIAS		
		C	V/U	V/T	C	V/U	V/T	C	V/U	V/T
1/04/2022	Inventario Inicial							12	5.29	63.48
18/04/2022	Venta s/f N° 001011-000064841				1	5.29	5.29	11	5.29	58.19
19/04/2022	Compra s/f N° 001-004-000017821	6	5.29	31.74				17	5.29	89.93
18/05/2022	Venta s/f N° 001-011-000065864				2	5.29	10.58	15	5.29	79.35
19/05/2022	Venta s/f N° 001-011-000066385				1	5.29	5.29	14	5.29	74.06

ALMACEN COMERCIAL "OROCENTRO"

KARDEX

EXPRESADO EN DÓLARES

ARTÍCULO: Bota Industrial Pvc Súperbota Talla 38 Amarilla

MÁXIMO: 25

MÉTODO: Promedio

MÍNIMO: 1

CÓDIGO: 1.01.03.01.57.40

UNIDAD DE MEDIDA: Unidades

FECHA	DETALLE	ENTRADAS			SALIDAS			EXISTENCIAS		
		C	V/U	V/T	C	V/U	V/T	C	V/U	V/T
1/04/2022	Inventario Inicial							15	5.80	87.00
19/04/2022	Compra s/f N° 001-004-000017821	10	5.80	58.00				25	5.80	145.00
23/04/2022	Venta s/f N° 001011-000065015				4	5.80	23.20	21	5.80	121.80
15/05/2022	Venta s/f N° 001-011-000065784				4	5.80	23.20	17	5.80	98.60
23/06/2022	Venta s/f N° 001-011-000067028				2	5.80	11.60	15	5.80	87.00

ALMACEN COMERCIAL "OROCENTRO"

KARDEX

EXPRESADO EN DÓLARES

ARTÍCULO: Bota Berraca 4 * 4 Nitrilo 39 Pta Acero Amarilla Negra

MÁXIMO: 26

MÉTODO: Promedio

MÍNIMO: 1

CÓDIGO: 1.01.03.01.57.43

UNIDAD DE MEDIDA: Unidades

FECHA	DETALLE	ENTRADAS			SALIDAS			EXISTENCIAS		
		C	V/U	V/T	C	V/U	V/T	C	V/U	V/T
1/04/2022	Inventario Inicial							19	11.28	214.32
5/04/2022	Venta s/f N° 001011-000064385				1	11.28	11.28	18	11.28	203.04
19/04/2022	Compra s/f N° 001-004-000017821	8	11.28	90.24				26	11.28	293.28
14/05/2022	Venta s/f N° 001-011-000065748				3	11.28	33.84	23	11.28	259.44
1/06/2022	Venta s/f N° 001-011-000066282				2	11.28	22.56	21	11.28	236.88

ALMACEN COMERCIAL "OROCENTRO"

KARDEX

EXPRESADO EN DÓLARES

ARTÍCULO: Bota Large 4x4 S Forro 44 Negra

MÁXIMO: 28

MÉTODO: Promedio

MÍNIMO: 1

CÓDIGO: 1.01.03.01.57.48

UNIDAD DE MEDIDA: Unidades

FECHA	DETALLE	ENTRADAS			SALIDAS			EXISTENCIAS		
		C	V/U	V/T	C	V/U	V/T	C	V/U	V/T
1/04/2022	Inventario Inicial							23	5.34	122.82
12/04/2022	Venta s/f N° 001011-000064666				1	5.34	5.34	22	5.34	117.48
19/04/2022	Compra s/f N° 001-004-000017821	6	5.34	32.04				28	5.34	149.52
27/05/2022	Venta s/f N° 001-011-000066151				1	5.34	5.34	27	5.34	144.18

ALMACEN COMERCIAL "OROCENTRO"

KARDEX

EXPRESADO EN DÓLARES

ARTÍCULO: Bota 4 X 4 Berraca Talla 44 Punta Acero

MÁXIMO: 40

MÉTODO: Promedio

MÍNIMO: 1

CÓDIGO: 1.01.03.01.57.49

UNIDAD DE MEDIDA: Unidades

FECHA	DETALLE	ENTRADAS			SALIDAS			EXISTENCIAS		
		C	V/U	V/T	C	V/U	V/T	C	V/U	V/T
1/04/2022	Inventario Inicial							24	13.85	332.40
19/04/2022	Compra s/f N° 001-004-000017821	16	13.85	221.60				40	13.85	554.00
21/04/2022	Venta s/f N° 001011-000064948				1	13.85	13.85	39	13.85	540.15
27/04/2022	Venta s/f N° 001011-000065159				3	13.85	41.55	36	13.85	498.60
7/05/2022	Venta s/f N° 001-011-000065516				3	13.85	41.55	33	13.85	457.05
8/05/2022	Venta s/f N° 001-011-000065527				3	13.85	41.55	30	13.85	415.50
27/06/2022	Venta s/f N° 001-011-000067164				3	13.85	41.55	27	13.85	373.95
29/06/2022	Venta s/f N° 001-011-000067201				2	13.85	27.7	25	13.85	346.25

ALMACEN COMERCIAL "OROCENTRO"

KARDEX

EXPRESADO EN DÓLARES

ARTÍCULO: Bota Negra 4x4 Talla 38

MÁXIMO: 53

MÉTODO: Promedio

MÍNIMO: 1

CÓDIGO: 1.01.03.01.57.54

UNIDAD DE MEDIDA: Unidades

FECHA	DETALLE	ENTRADAS			SALIDAS			EXISTENCIAS		
		C	V/U	V/T	C	V/U	V/T	C	V/U	V/T
1/04/2022	Inventario Inicial							45	6.00	270.00
12/04/2022	Venta s/f N° 001011-000064666				2	6.00	12.00	43	6.00	258.00
19/04/2022	Compra s/f N° 001-004-000017821	10	6.00	60.00				53	6.00	318.00
27/05/2022	Venta s/f N° 001-011-000066147				2	6.00	12.00	51	6.00	306.00

ALMACEN COMERCIAL "OROCENTRO"

KARDEX

EXPRESADO EN DÓLARES

ARTÍCULO: Bota Sin Forro 4x4 Large T 44 Amarilla Azul

MÁXIMO: 50

MÉTODO: Promedio

MÍNIMO: 1

CÓDIGO: 1.01.03.01.57.55

UNIDAD DE MEDIDA: Unidades

FECHA	DETALLE	ENTRADAS			SALIDAS			EXISTENCIAS		
		C	V/U	V/T	C	V/U	V/T	C	V/U	V/T
1/04/2022	Inventario Inicial							45	6.22	279.90
12/04/2022	Venta s/f N° 001011-000064666				1	6.22	6.22	44	6.22	273.68
19/04/2022	Compra s/f N° 001-004-000017821	6	6.22	37.32				50	6.22	311.00
27/05/2022	Venta s/f N° 001-011-000066151				1	6.22	6.22	49	6.22	304.78

ALMACEN COMERCIAL "OROCENTRO"

KARDEX

EXPRESADO EN DÓLARES

ARTÍCULO: Bota Large Sin Forro 38 Pvc Amarillo Azul 4x6

MÁXIMO: 53

MÉTODO: Promedio

MÍNIMO: 1

CÓDIGO: 1.01.03.01.57.56

UNIDAD DE MEDIDA: Unidades

FECHA	DETALLE	ENTRADAS			SALIDAS			EXISTENCIAS		
		C	V/U	V/T	C	V/U	V/T	C	V/U	V/T
1/04/2022	Inventario Inicial							45	6.00	270.00
19/04/2022	Compra s/f N° 001-004-000017821	8	6.00	48.00				53	6.00	318.00
25/04/2022	Venta s/f N° 001011-000065073				1	6.00	6.00	52	6.00	312.00
6/05/2022	Venta s/f N° 001-011-000065482				2	6.00	12.00	50	6.00	300.00
23/06/2022	Venta s/f N° 001-011-000067040				3	6.00	18.00	47	6.00	282.00

ALMACEN COMERCIAL "OROCENTRO"

KARDEX

EXPRESADO EN DÓLARES

ARTÍCULO: Bota Negra 4x4 Sin Punta Talla 42

MÁXIMO: 53

MÉTODO: Promedio

MÍNIMO: 1

CÓDIGO: 1.01.03.01.57.57

UNIDAD DE MEDIDA: Unidades

FECHA	DETALLE	ENTRADAS			SALIDAS			EXISTENCIAS		
		C	V/U	V/T	C	V/U	V/T	C	V/U	V/T
1/04/2022	Inventario Inicial							46	5.50	253.00
12/04/2022	Venta s/f N° 001011-000064666				1	5.50	5.50	45	5.50	247.50
19/04/2022	Compra s/f N° 001-004-000017821	8	5.50	44.00				53	5.50	291.50
27/05/2022	Venta s/f N° 001-011-000066151				1	5.50	5.50	52	5.50	286.00

ALMACEN COMERCIAL "OROCENTRO"

KARDEX

EXPRESADO EN DÓLARES

ARTÍCULO: Bota 4 X 4 Con Punta Acero 41

MÁXIMO: 63

MÉTODO: Promedio

MÍNIMO: 1

CÓDIGO: 1.01.03.01.57.60

UNIDAD DE MEDIDA: Unidades

FECHA	DETALLE	ENTRADAS			SALIDAS			EXISTENCIAS		
		C	V/U	V/T	C	V/U	V/T	C	V/U	V/T
1/04/2022	Inventario Inicial							55	10.99	604.45
19/04/2022	Compra s/f N° 001-004-000017821	8	10.99	87.92				63	10.99	692.37
23/04/2022	Venta s/f N° 001011-000065018				3	10.99	32.97	60	10.99	659.40
10/05/2022	Venta s/f N° 001-011-000065623				2	10.99	21.98	58	10.99	637.42
28/06/2022	Venta s/f N° 001-011-000067194				3	10.99	32.97	55	10.99	604.45

ALMACEN COMERCIAL "OROCENTRO"

KARDEX

EXPRESADO EN DÓLARES

ARTÍCULO: Bota Negra 4x4 Sin Punta Talla 43

MÁXIMO: 62

MÉTODO: Promedio

MÍNIMO: 1

CÓDIGO: 1.01.03.01.57.61

UNIDAD DE MEDIDA: Unidades

FECHA	DETALLE	ENTRADAS			SALIDAS			EXISTENCIAS		
		C	V/U	V/T	C	V/U	V/T	C	V/U	V/T
1/04/2022	Inventario Inicial							56	5.50	308.00
12/04/2022	Venta s/f N° 001011-000064666				2	5.50	11.00	54	5.50	297.00
19/04/2022	Compra s/f N° 001-004-000017821	8	5.50	44.00				62	5.50	341.00
27/05/2022	Venta s/f N° 001-011-000066151				1	5.50	5.50	61	5.50	335.50

ALMACEN COMERCIAL "OROCENTRO"

KARDEX

EXPRESADO EN DÓLARES

ARTÍCULO: Bota Negra 4x4 Sin Punta Talla 41

MÁXIMO: 73

MÉTODO: Promedio

MÍNIMO: 1

CÓDIGO: 1.01.03.01.57.62

UNIDAD DE MEDIDA: Unidades

FECHA	DETALLE	ENTRADAS			SALIDAS			EXISTENCIAS		
		C	V/U	V/T	C	V/U	V/T	C	V/U	V/T
1/04/2022	Inventario Inicial							67	5.50	368.50
12/04/2022	Venta s/f N° 001011-000064666				2	5.50	11.00	65	5.50	357.50
19/04/2022	Compra s/f N° 001-004-000017821	8	5.50	44.00				73	5.50	401.50
27/05/2022	Venta s/f N° 001-011-000066149				1	5.50	5.50	72	5.50	396.00

ALMACEN COMERCIAL "OROCENTRO"

KARDEX

EXPRESADO EN DÓLARES

ARTÍCULO: Bota Large Sin Forro Pvc 37 Amarillo Azul 4x4

MÁXIMO: 99

MÉTODO: Promedio

MÍNIMO: 1

CÓDIGO: 1.01.03.01.57.64

UNIDAD DE MEDIDA: Unidades

FECHA	DETALLE	ENTRADAS			SALIDAS			EXISTENCIAS		
		C	V/U	V/T	C	V/U	V/T	C	V/U	V/T
1/04/2022	Inventario Inicial							94	6.00	564.00
19/04/2022	Venta s/f N° 001011-000064865				5	6.00	30.00	89	6.00	534.00
19/04/2022	Compra s/f N° 001-004-000017821	10	6.00	60.00				99	6.00	594.00
31/05/2022	Venta s/f N° 001-011-000066244				3	6.00	18.00	96	6.00	576.00
29/06/2022	Venta s/f N° 001-011-000067217				8	6.00	48.00	88	6.00	528.00

ALMACEN COMERCIAL "OROCENTRO"

KARDEX

EXPRESADO EN DÓLARES

ARTÍCULO: Bota Negra 4x4 Talla 39

MÁXIMO: 137

MÉTODO: Promedio

MÍNIMO: 1

CÓDIGO: 1.01.03.01.57.66

UNIDAD DE MEDIDA: Unidades

FECHA	DETALLE	ENTRADAS			SALIDAS			EXISTENCIAS		
		C	V/U	V/T	C	V/U	V/T	C	V/U	V/T
1/04/2022	Inventario Inicial							127	6.22	789.94
12/04/2022	Venta s/f N° 001011-000064666				10	6.22	62.20	117	6.22	727.74
19/04/2022	Compra s/f N° 001-004-000017821	20	6.22	124.40				137	6.22	852.14
12/05/2022	Venta s/f N° 001-011-000065690				1	6.22	6.22	136	6.22	845.92
27/05/2022	Venta s/f N° 001-011-000066148				2	6.22	12.44	134	6.22	833.48

ALMACEN COMERCIAL "OROCENTRO"

KARDEX

EXPRESADO EN DÓLARES

ARTÍCULO: Bota Large 4x4 S Forro 42 Amarilla Azul

MÁXIMO: 138

MÉTODO: Promedio

MÍNIMO: 1

CÓDIGO: 1.01.03.01.57.67

UNIDAD DE MEDIDA: Unidades

FECHA	DETALLE	ENTRADAS			SALIDAS			EXISTENCIAS		
		C	V/U	V/T	C	V/U	V/T	C	V/U	V/T
1/04/2022	Inventario Inicial							131	6.22	814.82
12/04/2022	Venta s/f N° 001011-000064666				1	6.22	6.22	130	6.22	808.60
19/04/2022	Compra s/f N° 001-004-000017821	8	6.22	49.76				138	6.22	858.36
27/05/2022	Venta s/f N° 001-011-000066150				1	6.22	6.22	137	6.22	852.14

ALMACEN COMERCIAL "OROCENTRO"

KARDEX

EXPRESADO EN DÓLARES

ARTÍCULO: Bota Large 4x4 S Forro 40 Amarilla Azul Pvc

MÁXIMO: 187

MÉTODO: Promedio

MÍNIMO: 1

CÓDIGO: 1.01.03.01.57.68

UNIDAD DE MEDIDA: Unidades

FECHA	DETALLE	ENTRADAS			SALIDAS			EXISTENCIAS		
		C	V/U	V/T	C	V/U	V/T	C	V/U	V/T
1/04/2022	Inventario Inicial							183	6.22	1138.26
12/04/2022	Venta s/f N° 001011-000064666				6	6.22	37.32	177	6.22	1100.94
19/04/2022	Venta s/f N° 001011-000064865				5	6.22	31.10	172	6.22	1069.84
19/04/2022	Compra s/f N° 001-004-000017821	15	6.22	93.30				187	6.22	1163.14
27/05/2022	Venta s/f N° 001-011-000066149				6	6.22	37.32	181	6.22	1,125.82
31/05/2022	Venta s/f N° 001-011-000066244				2	6.22	12.44	179	6.22	1,113.38
29/06/2022	Venta s/f N° 001-011-000067218				8	6.22	49.76	171	6.22	1,063.62

ALMACEN COMERCIAL "OROCENTRO"

KARDEX

EXPRESADO EN DÓLARES

ARTÍCULO: Bota Large 4x4 S Forro 41 Amarillo Azul

MÁXIMO: 191

MÉTODO: Promedio

MÍNIMO: 1

CÓDIGO: 1.01.03.01.57.69

UNIDAD DE MEDIDA: Unidades

FECHA	DETALLE	ENTRADAS			SALIDAS			EXISTENCIAS		
		C	V/U	V/T	C	V/U	V/T	C	V/U	V/T
1/04/2022	Inventario Inicial							189	6.22	1175.58
12/04/2022	Venta s/f N° 001011-000064666				5	6.22	31.10	184	6.22	1144.48
19/04/2022	Venta s/f N° 001011-000064865				5	6.22	31.10	179	6.22	1113.38
19/04/2022	Compra s/f N° 001-004-000017821	12	6.22	74.64				191	6.22	1188.02
27/05/2022	Venta s/f N° 001-011-000066149				2	6.22	12.44	189	6.22	1,175.58
28/05/2022	Venta s/f N° 001-011-000066177				4	6.22	24.88	185	6.22	1,150.70
29/06/2022	Venta s/f N° 001-011-000067219				8	6.22	49.76	177	6.22	1,100.94

ALMACEN COMERCIAL "OROCENTRO"

KARDEX

EXPRESADO EN DÓLARES

ARTÍCULO: Bota Large 4x4 Sin Forro 39 Amarilla Azul Pvc

MÁXIMO: 252

MÉTODO: Promedio

MÍNIMO: 1

CÓDIGO: 1.01.03.01.57.70

UNIDAD DE MEDIDA: Unidades

FECHA	DETALLE	ENTRADAS			SALIDAS			EXISTENCIAS		
		C	V/U	V/T	C	V/U	V/T	C	V/U	V/T
1/04/2022	Inventario Inicial							247	7.08	1,748.76
19/04/2022	Venta s/f N° 001011-000064865				5	7.08	35.40	242	7.08	1,713.36
19/04/2022	Compra s/f N° 001-004-000017821	10	7.08	70.80				252	7.08	1,784.16
28/04/2022	Venta s/f N° 001011-000065237				1	7.08	7.08	251	7.08	1,777.08
6/05/2022	Venta s/f N° 001-011-000065489				1	7.08	7.08	250	7.08	1,770.00
6/05/2022	Venta s/f N° 001-011-000065493				1	7.08	7.08	249	7.08	1,762.92
28/05/2022	Venta s/f N° 001-011-000066177				4	7.08	28.32	245	7.08	1,734.60
2/06/2022	Venta s/f N° 001-011-000066322				1	7.08	7.08	244	7.08	1,727.52
29/06/2022	Venta s/f N° 001-011-000067220				4	7.08	28.32	240	7.08	1,699.20

ALMACEN COMERCIAL "OROCENTRO"

KARDEX

EXPRESADO EN DÓLARES

ARTÍCULO: Bota Large Sin Forro 38 Pvc Amarillo Azul 4x4

MÁXIMO: 269

MÉTODO: Promedio

MÍNIMO: 1

CÓDIGO: 1.01.03.01.57.71

UNIDAD DE MEDIDA: Unidades

FECHA	DETALLE	ENTRADAS			SALIDAS			EXISTENCIAS		
		C	V/U	V/T	C	V/U	V/T	C	V/U	V/T
1/04/2022	Inventario Inicial							269	6.00	1,614.00
12/04/2022	Venta s/f N° 001011-000064666				4	6.00	24.00	265	6.00	1,590.00
19/04/2022	Compra s/f N° 001-004-000017821	8	6.00	48.00				273	6.00	1,638.00
27/05/2022	Venta s/f N° 001-011-000066146				3	6.00	18.00	270	6.00	1,620.00

ALMACEN COMERCIAL "OROCENTRO"

KARDEX

EXPRESADO EN DÓLARES

ARTÍCULO: Botín Calzado Charlie Waterproof Talla 39 Westland23465 Color 7188

MÁXIMO: 6

MÉTODO: Promedio

MÍNIMO: 1

CÓDIGO: 1.01.03.01.58.02

UNIDAD DE MEDIDA: Unidades

FECHA	DETALLE	ENTRADAS			SALIDAS			EXISTENCIAS		
		C	V/U	V/T	C	V/U	V/T	C	V/U	V/T
1/04/2022	Inventario Inicial							2	77.15	154.30
5/04/2022	Venta s/f N° 001011-000064385				1	77.15	77.15	1	77.15	77.15
9/05/2022	Compra s/f N° 001-004-000019256	3	77.15	231.45				4	77.15	308.60
14/05/2022	Venta s/f N° 001-011-000065748				2	77.15	154.30	2	77.15	154.30
1/06/2022	Venta s/f N° 001-011-000066283				1	77.15	77.15	1	77.15	77.15
3/06/2022	Compra s/f N° 001-004-000026851	5	77.15	385.75				6	77.15	462.90

ALMACEN COMERCIAL "OROCENTRO"

KARDEX

EXPRESADO EN DÓLARES

ARTÍCULO: Botín Calzado Charlie Waterproof Talla 41 Westland23465 Color 7188

MÁXIMO: 6

MÉTODO: Promedio

MÍNIMO: 1

CÓDIGO: 1.01.03.01.58.06

UNIDAD DE MEDIDA: Unidades

FECHA	DETALLE	ENTRADAS			SALIDAS			EXISTENCIAS		
		C	V/U	V/T	C	V/U	V/T	C	V/U	V/T
1/04/2022	Inventario Inicial							4	77.15	308.60
23/04/2022	Venta s/f N° 001011-000065018				1	77.15	77.15	3	77.15	231.45
25/04/2022	Compra s/f N° 001-003-000013741	3	77.15	231.45				6	77.15	462.90
10/05/2022	Venta s/f N° 001-011-000065623				1	77.15	77.15	5	77.15	385.75
28/06/2022	Venta s/f N° 001-011-000067193				2	77.15	154.3	3	77.15	231.45

ALMACEN COMERCIAL "OROCENTRO"

KARDEX

EXPRESADO EN DÓLARES

ARTÍCULO: Breaker Caja 1 2 1p 50a Thqp150 Ge

MÁXIMO: 11

MÉTODO: Promedio

MÍNIMO: 1

CÓDIGO: 1.01.03.01.59.07

UNIDAD DE MEDIDA: Unidades

FECHA	DETALLE	ENTRADAS			SALIDAS			EXISTENCIAS		
		C	V/U	V/T	C	V/U	V/T	C	V/U	V/T
1/04/2022	Inventario Inicial							3	3.64	10.92
18/04/2022	Compra s/f N° 001-004-000014789	8	3.64	29.12				11	3.64	40.04
19/04/2022	Venta s/f N° 001011-000064854				1	3.64	3.64	10	3.64	36.4
19/05/2022	Venta s/f N° 001-011-000065892				1	3.64	3.64	9	3.64	32.76
13/06/2022	Venta s/f N° 001-011-000066670				1	3.64	3.64	8	3.64	29.12

ALMACEN COMERCIAL "OROCENTRO"

KARDEX

EXPRESADO EN DÓLARES

ARTÍCULO: Breaker Caja 1 2 2p-50 A Thqp250 Ge

MÁXIMO: 9

MÉTODO: Promedio

MÍNIMO: 1

CÓDIGO: 1.01.03.01.59.09

UNIDAD DE MEDIDA: Unidades

FECHA	DETALLE	ENTRADAS			SALIDAS			EXISTENCIAS		
		C	V/U	V/T	C	V/U	V/T	C	V/U	V/T
1/04/2022	Inventario Inicial							4	7.55	30.20
28/04/2022	Venta s/f N° 001011-000065222				1	7.55	7.55	3	7.55	22.65
28/04/2022	Compra s/f N° 001-004-000020567	6	7.75	46.50				9	7.68	69.15
3/05/2022	Venta s/f N° 001-011-000065380				1	7.55	7.55	8	7.70	61.60
1/06/2022	Venta s/f N° 001-011-000066305				1	7.55	7.55	7	7.72	54.05

ALMACEN COMERCIAL "OROCENTRO"

KARDEX

EXPRESADO EN DÓLARES

ARTÍCULO: Breaker Sobrepuesto 1p-40amp

MÁXIMO: 13

MÉTODO: Promedio

MÍNIMO: 1

CÓDIGO: 1.01.03.01.59.11

UNIDAD DE MEDIDA: Unidades

FECHA	DETALLE	ENTRADAS			SALIDAS			EXISTENCIAS		
		C	V/U	V/T	C	V/U	V/T	C	V/U	V/T
1/04/2022	Inventario Inicial							5	5.25	26.25
28/04/2022	Compra s/f N° 001-004-000020567	8	5.25	42.00				13	5.25	68.25
30/04/2022	Venta s/f N° 001011-000065301				2	5.25	10.50	11	5.25	57.75
3/05/2022	Venta s/f N° 001-011-000065339				3	5.25	15.75	8	5.25	42.00
3/06/2022	Venta s/f N° 001-011-000066364				2	5.25	10.5	6	5.25	31.50

ALMACEN COMERCIAL "OROCENTRO"

KARDEX

EXPRESADO EN DÓLARES

ARTÍCULO: Breaker Sobrepuesto 2p-70amp

MÁXIMO: 5

MÉTODO: Promedio

MÍNIMO: 1

CÓDIGO: 1.01.03.01.59.13

UNIDAD DE MEDIDA: Unidades

FECHA	DETALLE	ENTRADAS			SALIDAS			EXISTENCIAS		
		C	V/U	V/T	C	V/U	V/T	C	V/U	V/T
1/04/2022	Inventario Inicial							5	15.11	75.55
9/04/2022	Venta s/f N° 001011-000064563				1	15.11	15.11	4	15.11	60.44
24/05/2022	Venta s/f N° 001-011-000066028				2	15.11	30.22	2	15.11	30.22

ALMACEN COMERCIAL "OROCENTRO"

KARDEX

EXPRESADO EN DÓLARES

ARTÍCULO: Breaker 2p-30a Sobrepuesto

MÁXIMO: 6

MÉTODO: Promedio

MÍNIMO: 1

CÓDIGO: 1.01.03.01.59.14

UNIDAD DE MEDIDA: Unidades

FECHA	DETALLE	ENTRADAS			SALIDAS			EXISTENCIAS		
		C	V/U	V/T	C	V/U	V/T	C	V/U	V/T
1/04/2022	Inventario Inicial							6	11.82	70.92
6/04/2022	Venta s/f N° 001011-000064428				1	11.82	11.82	5	11.82	59.10
15/05/2022	Venta s/f N° 001-011-000065806				1	11.82	11.82	4	11.82	47.28
30/06/2022	Venta s/f N° 001-011-000067246				2	11.82	23.64	2	11.82	23.64

ALMACEN COMERCIAL "OROCENTRO"

KARDEX

EXPRESADO EN DÓLARES

ARTÍCULO: Breaker P Caja 1 2 2p 15a Thqp215
MÉTODO: Promedio
CÓDIGO: 1.01.03.01.59.16

MÁXIMO: 8
MÍNIMO: 1
UNIDAD DE MEDIDA: Unidades

FECHA	DETALLE	ENTRADAS			SALIDAS			EXISTENCIAS		
		C	V/U	V/T	C	V/U	V/T	C	V/U	V/T
1/04/2022	Inventario Inicial							8	8.40	67.20
6/04/2022	Venta s/f N° 001011-000064442				2	8.40	16.80	6	8.40	50.40
13/04/2022	Venta s/f N° 001011-000064688				1	8.40	8.40	5	8.40	42.00
15/05/2022	Venta s/f N° 001-011-000065791				1	8.40	8.40	4	8.40	33.60
26/05/2022	Venta s/f N° 001-011-000066124				2	8.40	16.80	2	8.40	16.80
30/06/2022	Venta s/f N° 001-011-000067246				2	8.40	16.80	0	0.00	0.00

ALMACEN COMERCIAL "OROCENTRO"

KARDEX

EXPRESADO EN DÓLARES

ARTÍCULO: Breaker Sobrepuesto 2p-15amp
MÉTODO: Promedio
CÓDIGO: 1.01.03.01.59.18

MÁXIMO: 11
MÍNIMO: 1
UNIDAD DE MEDIDA: Unidades

FECHA	DETALLE	ENTRADAS			SALIDAS			EXISTENCIAS		
		C	V/U	V/T	C	V/U	V/T	C	V/U	V/T
1/04/2022	Inventario Inicial							11	10.61	116.71
21/04/2022	Venta s/f N° 001011-000064967				1	10.61	10.61	10	10.61	106.1
30/05/2022	Venta s/f N° 001-011-000066199				2	10.61	21.22	8	10.61	84.88
29/06/2022	Venta s/f N° 001-011-000067208				3	10.61	31.83	5	10.61	53.05

ALMACEN COMERCIAL "OROCENTRO"

KARDEX

EXPRESADO EN DÓLARES

ARTÍCULO: Breaker Caja 1 2 1p-30a Thqp13 Ge

MÁXIMO: 17

MÉTODO: Promedio

MÍNIMO: 1

CÓDIGO: 1.01.03.01.59.19

UNIDAD DE MEDIDA: Unidades

FECHA	DETALLE	ENTRADAS			SALIDAS			EXISTENCIAS		
		C	V/U	V/T	C	V/U	V/T	C	V/U	V/T
1/04/2022	Inventario Inicial							17	3.51	59.67
30/04/2022	Venta s/f N° 001011-000065301				1	3.51	3.51	16	3.51	56.16
3/05/2022	Venta s/f N° 001-011-000065340				2	3.51	7.02	14	3.51	49.14
3/06/2022	Venta s/f N° 001-011-000066366				3	3.51	10.53	11	3.51	38.61

ALMACEN COMERCIAL "OROCENTRO"

KARDEX

EXPRESADO EN DÓLARES

ARTÍCULO: Breaker Caja 1 2 1p-20a Thqc1120wl

MÁXIMO: 27

MÉTODO: Promedio

MÍNIMO: 1

CÓDIGO: 1.01.03.01.59.22

UNIDAD DE MEDIDA: Unidades

FECHA	DETALLE	ENTRADAS			SALIDAS			EXISTENCIAS		
		C	V/U	V/T	C	V/U	V/T	C	V/U	V/T
1/04/2022	Inventario Inicial							27	3.60	97.20
9/04/2022	Venta s/f N° 001011-000064574				1	3.60	3.60	26	3.60	93.60
30/04/2022	Venta s/f N° 001011-000065301				3	3.60	10.80	23	3.60	82.80
3/05/2022	Venta s/f N° 001-011-000065340				3	3.60	10.80	20	3.60	72.00
22/05/2022	Venta s/f N° 001-011-000065999				1	3.60	3.6	19	3.6	68.40
3/06/2022	Venta s/f N° 001-011-000066366				3	3.60	10.8	16	3.6	57.60

ALMACEN COMERCIAL "OROCENTRO"

KARDEX

EXPRESADO EN DÓLARES

ARTÍCULO: Base P Breker

MÁXIMO: 42

MÉTODO: Promedio

MÍNIMO: 1

CÓDIGO: 1.01.03.01.59.25

UNIDAD DE MEDIDA: Unidades

FECHA	DETALLE	ENTRADAS			SALIDAS			EXISTENCIAS		
		C	V/U	V/T	C	V/U	V/T	C	V/U	V/T
1/04/2022	Inventario Inicial							42	0.20	8.40
30/04/2022	Venta s/f N° 001011-000065301				2	0.20	0.40	40	0.20	8.00
3/05/2022	Venta s/f N° 001-011-000065340				3	0.20	0.60	37	0.20	7.40
3/06/2022	Venta s/f N° 001-011-000066365				3	0.20	0.60	34	0.20	6.80

ALMACEN COMERCIAL "OROCENTRO"

KARDEX

EXPRESADO EN DÓLARES

ARTÍCULO: Broca Hss Diagel 11 Mm Cobalto Hierro

MÁXIMO: 41

MÉTODO: Promedio

MÍNIMO: 1

CÓDIGO: 1.01.03.01.60.114

UNIDAD DE MEDIDA: Unidades

FECHA	DETALLE	ENTRADAS			SALIDAS			EXISTENCIAS		
		C	V/U	V/T	C	V/U	V/T	C	V/U	V/T
1/04/2022	Inventario Inicial							41	5.79	237.39
4/04/2022	Venta s/f N° 001011-000064314				1	5.79	5.79	40	5.79	231.6
12/05/2022	Venta s/f N° 001-011-000065697				1	5.79	5.79	39	5.79	225.81
21/06/2022	Venta s/f N° 001-011-000066939				1	5.79	5.79	38	5.79	220.02

ALMACEN COMERCIAL "OROCENTRO"

KARDEX

EXPRESADO EN DÓLARES

ARTÍCULO: Broca Sds Plus 18x400x450mm

MÁXIMO: 46

MÉTODO: Promedio

MÍNIMO: 1

CÓDIGO: 1.01.03.01.60.118

UNIDAD DE MEDIDA: Unidades

FECHA	DETALLE	ENTRADAS			SALIDAS			EXISTENCIAS		
		C	V/U	V/T	C	V/U	V/T	C	V/U	V/T
1/04/2022	Inventario Inicial							46	19.19	882.74
7/04/2022	Venta s/f N° 001011-000064455				4	19.19	76.76	42	19.19	805.98
7/04/2022	Venta s/f N° 001011-000064471				4	19.19	76.76	38	19.19	729.22
21/04/2022	Venta s/f N° 001011-000064953				1	19.19	19.19	37	19.19	710.03
21/04/2022	Venta s/f N° 001011-000064937				1	19.19	19.19	36	19.19	690.84
8/05/2022	Venta s/f N° 001-011-000065529				1	19.19	19.19	35	19.19	671.65
21/05/2022	Venta s/f N° 001-011-000065944				4	19.19	76.76	31	19.19	594.89
21/05/2022	Venta s/f N° 001-011-000065946				3	19.19	57.57	28	19.19	537.32
29/05/2022	Venta s/f N° 001-011-000066195				2	19.19	38.38	26	19.19	498.94
22/06/2022	Venta s/f N° 001-011-000066980				2	19.19	38.38	24	19.19	460.56
29/06/2022	Venta s/f N° 001-011-000067202				2	19.19	38.38	22	19.19	422.18
30/06/2022	Venta s/f N° 001-011-000067269				5	19.19	95.95	17	19.19	326.23
30/06/2022	Venta s/f N° 001-011-000067270				3	19.19	57.57	14	19.19	268.66

ALMACEN COMERCIAL "OROCENTRO"

KARDEX

EXPRESADO EN DÓLARES

ARTÍCULO: Broca Diager Sds Plus # 19 L 350 X 410 Mm

MÁXIMO: 72

MÉTODO: Promedio

MÍNIMO: 1

CÓDIGO: 1.01.03.01.60.121

UNIDAD DE MEDIDA: Unidades

FECHA	DETALLE	ENTRADAS			SALIDAS			EXISTENCIAS		
		C	V/U	V/T	C	V/U	V/T	C	V/U	V/T
1/04/2022	Inventario Inicial							72	7.69	553.68
18/04/2022	Venta s/f N° 001011-000064828				3	7.69	23.07	69	7.69	530.61
21/04/2022	Venta s/f N° 001011-000064940				4	7.69	30.76	65	7.69	499.85
19/05/2022	Venta s/f N° 001-011-000065872				3	7.69	23.07	62	7.69	476.78
29/05/2022	Venta s/f N° 001-011-000066191				2	7.69	15.38	60	7.69	461.4
4/06/2022	Venta s/f N° 001-011-000066395				3	7.69	23.07	57	7.69	438.33
22/06/2022	Venta s/f N° 001-011-000066193				2	7.69	15.38	55	7.69	422.95

ALMACEN COMERCIAL "OROCENTRO"

KARDEX

EXPRESADO EN DÓLARES

ARTÍCULO: Broca Diager Ultimax 32 * 920 (80)

MÁXIMO: 95

MÉTODO: Promedio

MÍNIMO: 1

CÓDIGO: 1.01.03.01.60.122

UNIDAD DE MEDIDA: Unidades

FECHA	DETALLE	ENTRADAS			SALIDAS			EXISTENCIAS		
		C	V/U	V/T	C	V/U	V/T	C	V/U	V/T
1/04/2022	Inventario Inicial							95	50.23	4771.85
7/04/2022	Venta s/f N° 001011-000064466				1	50.23	50.23	94	50.23	4721.62
21/04/2022	Venta s/f N° 001011-000064953				1	50.23	50.23	93	50.23	4671.39
21/05/2022	Venta s/f N° 001-011-000065947				3	50.23	150.69	90	50.23	4520.7
29/05/2022	Venta s/f N° 001-011-000066194				1	50.23	50.23	89	50.23	4470.47
22/06/2022	Venta s/f N° 001-011-000066979				1	50.23	50.23	88	50.23	4420.24
30/06/2022	Venta s/f N° 001-011-000067272				2	50.23	100.46	86	50.23	4319.78

ALMACEN COMERCIAL "OROCENTRO"

KARDEX

EXPRESADO EN DÓLARES

ARTÍCULO: Broca Tipo Atlas 36 Mm

MÁXIMO: 184

MÉTODO: Promedio

MÍNIMO: 1

CÓDIGO: 1.01.03.01.60.123

UNIDAD DE MEDIDA: Unidades

FECHA	DETALLE	ENTRADAS			SALIDAS			EXISTENCIAS		
		C	V/U	V/T	C	V/U	V/T	C	V/U	V/T
1/04/2022	Inventario Inicial							184	8.04	1479.36
18/04/2022	Venta s/f N° 001011-000064846				1	8.04	8.04	183	8.04	1471.32
18/05/2022	Venta s/f N° 001-011-000065866				1	8.04	8.04	182	8.04	1463.28
4/06/2022	Venta s/f N° 001-011-000066386				1	8.04	8.04	181	8.04	1455.24

ALMACEN COMERCIAL "OROCENTRO"

KARDEX

EXPRESADO EN DÓLARES

ARTÍCULO: Broca De Pupos Indelbrom 38mm

MÁXIMO: 391

MÉTODO: Promedio

MÍNIMO: 1

CÓDIGO: 1.01.03.01.60.126

UNIDAD DE MEDIDA: Unidades

FECHA	DETALLE	ENTRADAS			SALIDAS			EXISTENCIAS		
		C	V/U	V/T	C	V/U	V/T	C	V/U	V/T
1/04/2022	Inventario Inicial							391	17.09	6682.19
7/04/2022	Venta s/f N° 001011-000064486				2	17.09	34.18	389	17.09	6648.01
13/04/2022	Venta s/f N° 001011-000064711				1	17.09	17.09	388	17.09	6630.92
21/04/2022	Venta s/f N° 001011-000064945				1	17.09	17.09	387	17.09	6613.83
18/05/2022	Venta s/f N° 001-011-000065847				2	17.09	34.18	385	17.09	6579.65
26/05/2022	Venta s/f N° 001-011-000066125				1	17.09	17.09	384	17.09	6562.56
30/05/2022	Venta s/f N° 001-011-000066200				2	17.09	34.18	382	17.09	6528.38
29/06/2022	Venta s/f N° 001-011-000067210				3	17.09	51.27	379	17.09	6477.11

ALMACEN COMERCIAL "OROCENTRO"

KARDEX

EXPRESADO EN DÓLARES

ARTÍCULO: Broca Hss Krino 3/4 19mm Para Hierro

MÁXIMO: 10

MÉTODO: Promedio

MÍNIMO: 1

CÓDIGO: 1.01.03.01.60.31

UNIDAD DE MEDIDA: Unidades

FECHA	DETALLE	ENTRADAS			SALIDAS			EXISTENCIAS		
		C	V/U	V/T	C	V/U	V/T	C	V/U	V/T
1/04/2022	Inventario Inicial							3	9.59	28.77
27/04/2022	Venta s/f N° 001011-000065167				1	9.59	9.59	2	9.59	19.18
27/04/2022	Compra s/f N° 001-004-000020567	8	9.59	76.72				10	9.59	95.90
5/05/2022	Venta s/f N° 001-011-000065471				3	9.59	28.77	7	9.59	67.13
24/06/2022	Venta s/f N° 001-011-000067067				1	9.59	9.59	6	9.59	57.54

ALMACEN COMERCIAL "OROCENTRO"

KARDEX

EXPRESADO EN DÓLARES

ARTÍCULO: Broca Sds Plus 19x400x450mm

MÁXIMO: 8

MÉTODO: Promedio

MÍNIMO: 1

CÓDIGO: 1.01.03.01.60.40

UNIDAD DE MEDIDA: Unidades

FECHA	DETALLE	ENTRADAS			SALIDAS			EXISTENCIAS		
		C	V/U	V/T	C	V/U	V/T	C	V/U	V/T
1/04/2022	Inventario Inicial							4	22.01	88.04
4/04/2022	Venta s/f N° 001011-000064327				1	22.01	22.01	3	22.01	66.03
5/04/2022	Compra s/f N° 001-004-000013621	5	22.01	110.05				8	22.01	176.08
13/05/2022	Venta s/f N° 001-011-000065702				1	22.01	22.01	7	22.01	154.07
21/06/2022	Venta s/f N° 001-011-000066947				1	22.01	22.01	6	22.01	132.06

ALMACEN COMERCIAL "OROCENTRO"

KARDEX

EXPRESADO EN DÓLARES

ARTÍCULO: Broca Hss 1/4 Spiralbohrer Alemana

MÁXIMO: 10

MÉTODO: Promedio

MÍNIMO: 1

CÓDIGO: 1.01.03.01.60.42

UNIDAD DE MEDIDA: Unidades

FECHA	DETALLE	ENTRADAS			SALIDAS			EXISTENCIAS		
		C	V/U	V/T	C	V/U	V/T	C	V/U	V/T
1/04/2022	Inventario Inicial							5	0.80	4.00
28/04/2022	Venta s/f N° 001011-000065196				1	0.80	0.80	4	0.80	3.20
3/05/2022	Venta s/f N° 001-011-000065366				2	0.80	1.60	2	0.80	1.60
8/06/2022	Compra S/F 001-004-000027845	8	0.80	6.40				10	0.80	8.00
15/06/2022	Venta s/f N° 001-011-000066758				3	0.80	2.40	7	0.80	5.60

ALMACEN COMERCIAL "OROCENTRO"

KARDEX

EXPRESADO EN DÓLARES

ARTÍCULO: Broca Hss-G 5 64 Bosch

MÁXIMO: 10

MÉTODO: Promedio

MÍNIMO: 1

CÓDIGO: 1.01.03.01.60.43

UNIDAD DE MEDIDA: Unidades

FECHA	DETALLE	ENTRADAS			SALIDAS			EXISTENCIAS		
		C	V/U	V/T	C	V/U	V/T	C	V/U	V/T
1/04/2022	Inventario Inicial							5	0.67	3.35
25/04/2022	Venta s/f N° 001011-000065097				1	0.67	0.67	4	0.67	2.68
25/04/2022	Compra s/f N° 001-003-000013741	6	0.67	4.02				10	0.67	6.70
5/05/2022	Venta s/f N° 001-011-000065475				2	0.67	1.34	8	0.67	5.36
14/06/2022	Venta s/f N° 001-011-000066742				2	0.67	1.34	6	0.67	4.02

ALMACEN COMERCIAL "OROCENTRO"

KARDEX

EXPRESADO EN DÓLARES

ARTÍCULO: Broca Sds Plus 10x250x310mm

MÁXIMO: 8

MÉTODO: Promedio

MÍNIMO: 1

CÓDIGO: 1.01.03.01.60.51

UNIDAD DE MEDIDA: Unidades

FECHA	DETALLE	ENTRADAS			SALIDAS			EXISTENCIAS		
		C	V/U	V/T	C	V/U	V/T	C	V/U	V/T
1/04/2022	Inventario Inicial							6	6.07	36.42
14/04/2022	Venta s/f N° 001011-000064750				3	6.07	18.21	3	6.07	18.21
24/05/2022	Venta s/f N° 001-011-000066048				3	6.07	18.21	0	0	0
29/05/2022	Compra S/f 001-004-000022796	8	6.07	48.56				8	6.07	48.56
11/06/2022	Venta s/f N° 001-011-000066622				2	6.07	12.14	6	6.07	36.42

ALMACEN COMERCIAL "OROCENTRO"

KARDEX

EXPRESADO EN DÓLARES

ARTÍCULO: Broca Bosch Concre Impact 7mmx60x100

MÁXIMO: 8

MÉTODO: Promedio

MÍNIMO: 1

CÓDIGO: 1.01.03.01.60.56

UNIDAD DE MEDIDA: Unidades

FECHA	DETALLE	ENTRADAS			SALIDAS			EXISTENCIAS		
		C	V/U	V/T	C	V/U	V/T	C	V/U	V/T
1/04/2022	Inventario Inicial							8	67.89	543.12
21/04/2022	Venta s/f N° 001011-000064937				1	67.89	67.89	7	67.89	475.23
28/04/2022	Venta s/f N° 001011-000065226				1	67.89	67.89	6	67.89	407.34
3/05/2022	Venta s/f N° 001-011-000065383				3	67.89	203.67	3	67.89	203.67
8/05/2022	Venta s/f N° 001-011-000065528				2	67.89	135.78	1	67.89	67.89
1/06/2022	Venta s/f N° 001-011-000066306				1	67.89	67.89	0	0	0
3/06/2022	Compra s/f N° 001-004-000026851	4	67.89	271.56				4	67.89	271.56
29/06/2022	Venta s/f N° 001-011-000067201				1	67.89	67.89	3	67.89	203.67

ALMACEN COMERCIAL "OROCENTRO"

KARDEX

EXPRESADO EN DÓLARES

ARTÍCULO: Broca Bosch Sds Speed 32x800x920mm

MÁXIMO: 9

MÉTODO: Promedio

MÍNIMO: 1

CÓDIGO: 1.01.03.01.60.57

UNIDAD DE MEDIDA: Unidades

FECHA	DETALLE	ENTRADAS			SALIDAS			EXISTENCIAS		
		C	V/U	V/T	C	V/U	V/T	C	V/U	V/T
1/04/2022	Inventario Inicial							8	69.20	553.60
4/04/2022	Venta s/f N° 001011-000064347				1	69.20	69.20	7	69.20	484.40
21/04/2022	Venta s/f N° 001011-000064945				1	69.20	69.20	6	69.20	415.20
21/04/2022	Venta s/f N° 001011-000064937				1	69.20	69.20	5	69.20	346.00
8/05/2022	Venta s/f N° 001-011-000065527				1	69.20	69.20	4	69.20	276.80
14/05/2022	Venta s/f N° 001-011-000065763				2	69.20	138.40	2	69.20	138.40
17/05/2022	Compra s/f N°001-004-000023731	4	69.20	276.80				6	69.20	415.20
30/05/2022	Venta s/f N° 001-011-000066199				1	69.20	69.20	5	69.20	346.00
8/06/2022	Venta s/f N° 001-011-000066510				1	69.20	69.20	4	69.20	276.80
10/06/2022	Compra S/F 001-004-000024409	5	69.20	346.00				9	69.20	622.80
29/06/2022	Venta s/f N° 001-011-000067201				2	69.20	138.40	7	69.20	484.40
29/06/2022	Venta s/f N° 001-011-000067209				3	69.20	207.60	4	69.20	276.80

ALMACEN COMERCIAL "OROCENTRO"

KARDEX

EXPRESADO EN DÓLARES

ARTÍCULO: Broca Hss Krino 5/8 Para Hierro

MÁXIMO: 8

MÉTODO: Promedio

MÍNIMO: 1

CÓDIGO: 1.01.03.01.60.60

UNIDAD DE MEDIDA: Unidades

FECHA	DETALLE	ENTRADAS			SALIDAS			EXISTENCIAS		
		C	V/U	V/T	C	V/U	V/T	C	V/U	V/T
1/04/2022	Inventario Inicial							8	7.29	58.32
20/04/2022	Venta s/f N° 001011-000064899				2	7.29	14.58	6	7.29	43.74
29/05/2022	Venta s/f N° 001-011-000066188				2	7.29	14.58	4	7.29	29.16
29/06/2022	Venta s/f N° 001-011-000067232				2	7.29	14.58	2	7.29	14.58

ALMACEN COMERCIAL "OROCENTRO"

KARDEX

EXPRESADO EN DÓLARES

ARTÍCULO: Broca Krino Para Concreto 11mm

MÁXIMO: 9

MÉTODO: Promedio

MÍNIMO: 1

CÓDIGO: 1.01.03.01.60.62

UNIDAD DE MEDIDA: Unidades

FECHA	DETALLE	ENTRADAS			SALIDAS			EXISTENCIAS		
		C	V/U	V/T	C	V/U	V/T	C	V/U	V/T
1/04/2022	Inventario Inicial							9	1.38	12.42
18/04/2022	Venta s/f N° 001011-000064845				1	1.38	1.38	8	1.38	11.04
18/05/2022	Venta s/f N° 001-011-000065865				4	1.38	5.52	4	1.38	5.52
19/05/2022	Venta s/f N° 001-011-000066385				1	1.38	1.38	3	1.38	4.14

ALMACEN COMERCIAL "OROCENTRO"

KARDEX

EXPRESADO EN DÓLARES

ARTÍCULO: Broca Diager Sds - Max Ultimax 32 * 450 (40)

MÁXIMO: 13

MÉTODO: Promedio

MÍNIMO: 1

CÓDIGO: 1.01.03.01.60.70

UNIDAD DE MEDIDA: Unidades

FECHA	DETALLE	ENTRADAS			SALIDAS			EXISTENCIAS		
		C	V/U	V/T	C	V/U	V/T	C	V/U	V/T
1/04/2022	Inventario Inicial							13	48.74	633.62
13/04/2022	Venta s/f N° 001011-000064682				3	48.74	146.22	10	48.74	487.4
28/04/2022	Venta s/f N° 001011-000065232				1	48.74	48.74	9	48.74	438.66
3/05/2022	Venta s/f N° 001-011-000065366				2	48.74	97.48	7	48.74	341.18
24/05/2022	Venta s/f N° 001-011-000066035				1	48.74	48.74	6	48.74	292.44
15/06/2022	Venta s/f N° 001-011-000066759				2	48.74	97.48	4	48.74	194.96

ALMACEN COMERCIAL "OROCENTRO"

KARDEX

EXPRESADO EN DÓLARES

ARTÍCULO: Broca Diager Pro D 16mm Reducion A 1/2

MÁXIMO: 16

MÉTODO: Promedio

MÍNIMO: 1

CÓDIGO: 1.01.03.01.60.78

UNIDAD DE MEDIDA: Unidades

FECHA	DETALLE	ENTRADAS			SALIDAS			EXISTENCIAS		
		C	V/U	V/T	C	V/U	V/T	C	V/U	V/T
1/04/2022	Inventario Inicial							16	4.86	77.76
1/04/2022	Venta s/f N° 001011-000064256				1	4.86	4.86	15	4.86	72.90
12/05/2022	Venta s/f N° 001-011-000065676				3	4.86	14.58	12	4.86	58.32
7/06/2022	Venta s/f N° 001-011-000066477				3	4.86	14.58	9	4.86	43.74

ALMACEN COMERCIAL "OROCENTRO"

KARDEX

EXPRESADO EN DÓLARES

ARTÍCULO: Broca Diager Hss Tin Drill 11/32 9 Mm Bronce

MÁXIMO: 17

MÉTODO: Promedio

MÍNIMO: 1

CÓDIGO: 1.01.03.01.60.80

UNIDAD DE MEDIDA: Unidades

FECHA	DETALLE	ENTRADAS			SALIDAS			EXISTENCIAS		
		C	V/U	V/T	C	V/U	V/T	C	V/U	V/T
1/04/2022	Inventario Inicial							17	2.30	39.10
14/04/2022	Venta s/f N° 001011-000064719				1	2.30	2.3	16	2.30	36.80
24/05/2022	Venta s/f N° 001-011-000066037				2	2.30	4.6	14	2.30	32.20

ALMACEN COMERCIAL "OROCENTRO"

KARDEX

EXPRESADO EN DÓLARES

ARTÍCULO: Broca Hss-G 1 2 Bosch

MÁXIMO: 17

MÉTODO: Promedio

MÍNIMO: 1

CÓDIGO: 1.01.03.01.60.81

UNIDAD DE MEDIDA: Unidades

FECHA	DETALLE	ENTRADAS			SALIDAS			EXISTENCIAS		
		C	V/U	V/T	C	V/U	V/T	C	V/U	V/T
1/04/2022	Inventario Inicial							17	8.02	136.34
18/04/2022	Venta s/f N° 001011-000064846				2	8.02	16.04	15	8.02	120.3
20/04/2022	Venta s/f N° 001011-000064925				1	8.02	8.02	14	8.02	112.28
25/04/2022	Venta s/f N° 001011-000065076				3	8.02	24.06	11	8.02	88.22
6/05/2022	Venta s/f N° 001-011-000065482				2	8.02	16.04	9	8.02	72.18
18/05/2022	Venta s/f N° 001-011-000065866				2	8.02	16.04	7	8.02	56.14
4/06/2022	Venta s/f N° 001-011-000066385				2	8.02	16.04	5	8.02	40.1
7/06/2022	Venta s/f N° 001-011-000066470				1	8.02	8.02	4	8.02	32.08
23/06/2022	Venta s/f N° 001-011-000067042				3	8.02	24.06	1	8.02	8.02

ALMACEN COMERCIAL "OROCENTRO"

KARDEX

EXPRESADO EN DÓLARES

ARTÍCULO: Broca Hss 3 8 Bosch

MÁXIMO: 18

MÉTODO: Promedio

MÍNIMO: 1

CÓDIGO: 1.01.03.01.60.83

UNIDAD DE MEDIDA: Unidades

FECHA	DETALLE	ENTRADAS			SALIDAS			EXISTENCIAS		
		C	V/U	V/T	C	V/U	V/T	C	V/U	V/T
1/04/2022	Inventario Inicial							18	4.04	72.72
23/04/2022	Venta s/f N° 001011-000065032				1	4.04	4.04	17	4.04	68.68
11/05/2022	Venta s/f N° 001-011-000065638				3	4.04	12.12	14	4.04	56.56
28/06/2022	Venta s/f N° 001-011-000067186				2	4.04	8.08	12	4.04	48.48

ALMACEN COMERCIAL "OROCENTRO"

KARDEX

EXPRESADO EN DÓLARES

ARTÍCULO: Broca Sds Max Ram X 32 X 720 600

MÁXIMO: 21

MÉTODO: Promedio

MÍNIMO: 1

CÓDIGO: 1.01.03.01.60.88

UNIDAD DE MEDIDA: Unidades

FECHA	DETALLE	ENTRADAS			SALIDAS			EXISTENCIAS		
		C	V/U	V/T	C	V/U	V/T	C	V/U	V/T
1/04/2022	Inventario Inicial							21	70.38	1477.98
13/04/2022	Venta s/f N° 001011-000064682				4	70.38	281.52	17	70.38	1196.46
27/05/2022	Venta s/f N° 001-011-000066134				1	70.38	70.38	16	70.38	1126.08

ALMACEN COMERCIAL "OROCENTRO"

KARDEX

EXPRESADO EN DÓLARES

ARTÍCULO: Broca Speed X Sds - Max 32 X 600 720

MÁXIMO: 22

MÉTODO: Promedio

MÍNIMO: 1

CÓDIGO: 1.01.03.01.60.89

UNIDAD DE MEDIDA: Unidades

FECHA	DETALLE	ENTRADAS			SALIDAS			EXISTENCIAS		
		C	V/U	V/T	C	V/U	V/T	C	V/U	V/T
1/04/2022	Inventario Inicial							22	59.81	1315.82
25/04/2022	Venta s/f N° 001011-000065078				1	59.81	59.81	21	59.81	1256.01
6/05/2022	Venta s/f N° 001-011-000065482				3	59.81	179.43	18	59.81	1076.58
23/06/2022	Venta s/f N° 001-011-000067043				2	59.81	119.62	16	59.81	956.96

ALMACEN COMERCIAL "OROCENTRO"

KARDEX

EXPRESADO EN DÓLARES

ARTÍCULO: Broca Krino Para Concreto 12mm 15 32

MÁXIMO: 23

MÉTODO: Promedio

MÍNIMO: 1

CÓDIGO: 1.01.03.01.60.92

UNIDAD DE MEDIDA: Unidades

FECHA	DETALLE	ENTRADAS			SALIDAS			EXISTENCIAS		
		C	V/U	V/T	C	V/U	V/T	C	V/U	V/T
1/04/2022	Inventario Inicial							23	1.30	29.90
1/04/2022	Venta s/f N° 001011-000064255				1	1.30	1.30	22	1.30	28.60
11/05/2022	Venta s/f N° 001-011-000065675				1	1.30	1.30	21	1.30	27.30
7/06/2022	Venta s/f N° 001-011-000066476				3	1.30	3.90	18	1.30	23.40

ALMACEN COMERCIAL "OROCENTRO"

KARDEX

EXPRESADO EN DÓLARES

ARTÍCULO: Broca Hss 5 16 Bosch

MÁXIMO: 24

MÉTODO: Promedio

MÍNIMO: 1

CÓDIGO: 1.01.03.01.60.93

UNIDAD DE MEDIDA: Unidades

FECHA	DETALLE	ENTRADAS			SALIDAS			EXISTENCIAS		
		C	V/U	V/T	C	V/U	V/T	C	V/U	V/T
1/04/2022	Inventario Inicial							24	2.12	50.88
9/04/2022	Venta s/f N° 001011-000064552				1	2.12	2.12	23	2.12	48.76
17/05/2022	Venta s/f N° 001-011-000065839				3	2.12	6.36	20	2.12	42.40

ALMACEN COMERCIAL "OROCENTRO"

KARDEX

EXPRESADO EN DÓLARES

ARTÍCULO: Broca Diager Sds Max Ultimax 32*690 (60

MÁXIMO: 26

MÉTODO: Promedio

MÍNIMO: 1

CÓDIGO: 1.01.03.01.60.95

UNIDAD DE MEDIDA: Unidades

FECHA	DETALLE	ENTRADAS			SALIDAS			EXISTENCIAS		
		C	V/U	V/T	C	V/U	V/T	C	V/U	V/T
1/04/2022	Inventario Inicial							26	50.74	1,319.24
23/04/2022	Venta s/f N° 001011-000065034				1	50.74	50.74	25	50.74	1,268.50
11/05/2022	Venta s/f N° 001-011-000065639				3	50.74	152.22	22	50.74	1,116.28
28/06/2022	Venta s/f N° 001-011-000067187				2	50.74	101.48	20	50.74	1,014.80

ALMACEN COMERCIAL "OROCENTRO"

KARDEX

EXPRESADO EN DÓLARES

ARTÍCULO: Brocha Wilson De 5

MÁXIMO: 25362

MÉTODO: Promedio

MÍNIMO: 1

CÓDIGO: 1.01.03.01.61.04

UNIDAD DE MEDIDA: Unidades

FECHA	DETALLE	ENTRADAS			SALIDAS			EXISTENCIAS		
		C	V/U	V/T	C	V/U	V/T	C	V/U	V/T
1/04/2022	Inventario Inicial							3	8.48	25.44
1/04/2022	Venta s/f N° 001011-000064255				1	8.48	8.48	2	8.48	16.96
4/04/2022	Compra s/f N° 001-003-000009546	6	8.48	50.88				8	8.48	67.84
11/05/2022	Venta s/f N° 001-011-000065675				2	8.48	16.96	6	8.48	50.88
7/06/2022	Venta s/f N° 001-011-000066475				3	8.48	25.44	3	8.48	25.44

ALMACEN COMERCIAL "OROCENTRO"

KARDEX

EXPRESADO EN DÓLARES

ARTÍCULO: Brocha Jem De 3

MÁXIMO: 13

MÉTODO: Promedio

MÍNIMO: 1

CÓDIGO: 1.01.03.01.61.07

UNIDAD DE MEDIDA: Unidades

FECHA	DETALLE	ENTRADAS			SALIDAS			EXISTENCIAS		
		C	V/U	V/T	C	V/U	V/T	C	V/U	V/T
1/04/2022	Inventario Inicial							13	1.10	14.30
10/05/2022	Venta s/f N° 001-011-000065600				1	1.10	1.10	12	1.10	13.20

KARDEX
EXPRESADO EN DÓLARES

ARTÍCULO: Brocha Jem De 6

MÁXIMO: 19

MÉTODO: Promedio

MÍNIMO: 1

CÓDIGO: 1.01.03.01.61.08

UNIDAD DE MEDIDA: Unidades

FECHA	DETALLE	ENTRADAS			SALIDAS			EXISTENCIAS		
		C	V/U	V/T	C	V/U	V/T	C	V/U	V/T
1/04/2022	Inventario Inicial							19	3.03	57.57
17/04/2022	Venta s/f N° 001011-000064798				1	3.03	3.03	18	3.03	54.54
26/05/2022	Venta s/f N° 001-011-000066102				3	3.03	9.09	15	3.03	45.45
12/06/2022	Venta s/f N° 001-011-000066651				3	3.03	9.09	12	3.03	36.36

ALMACEN COMERCIAL "OROCENTRO"

KARDEX
EXPRESADO EN DÓLARES

ARTÍCULO: Bujía Ngk 2120 D8ea Rosca Corta

MÁXIMO: 6

MÉTODO: Promedio

MÍNIMO: 1

CÓDIGO: 1.01.03.01.62.06

UNIDAD DE MEDIDA: Unidades

FECHA	DETALLE	ENTRADAS			SALIDAS			EXISTENCIAS		
		C	V/U	V/T	C	V/U	V/T	C	V/U	V/T
1/04/2022	Inventario Inicial							6	1.32	7.92
18/04/2022	Venta s/f N° 001011-000064851				1	1.32	1.32	5	1.32	6.60
19/05/2022	Venta s/f N° 001-011-000065871				1	1.32	1.32	4	1.32	5.28
4/06/2022	Venta s/f N° 001-011-000066392				2	1.32	2.64	2	1.32	2.64

ALMACEN COMERCIAL "OROCENTRO"

KARDEX

EXPRESADO EN DÓLARES

ARTÍCULO: Bushing de 2 A 1 Rojo

MÁXIMO: 8

MÉTODO: Promedio

MÍNIMO: 1

CÓDIGO: 1.01.03.01.63.08

UNIDAD DE MEDIDA: Unidades

FECHA	DETALLE	ENTRADAS			SALIDAS			EXISTENCIAS		
		C	V/U	V/T	C	V/U	V/T	C	V/U	V/T
1/04/2022	Inventario Inicial							8	1.81	14.48
15/06/2022	Venta s/f N° 001-011-000066779				1	1.81	1.81	7	1.81	12.67

ALMACEN COMERCIAL "OROCENTRO"

KARDEX

EXPRESADO EN DÓLARES

ARTÍCULO: Bushing 2 A 1 2 Hg

MÁXIMO: 10

MÉTODO: Promedio

MÍNIMO: 1

CÓDIGO: 1.01.03.01.63.10

UNIDAD DE MEDIDA: Unidades

FECHA	DETALLE	ENTRADAS			SALIDAS			EXISTENCIAS		
		C	V/U	V/T	C	V/U	V/T	C	V/U	V/T
1/04/2022	Inventario Inicial							10	1.12	11.20
25/04/2022	Venta s/f N° 001011-000065078				1	1.12	1.12	9	1.12	10.08
6/05/2022	Venta s/f N° 001-011-000065483				4	1.12	4.48	5	1.12	5.60
23/06/2022	Venta s/f N° 001-011-000067044				1	1.12	1.12	4	1.12	4.48

ALMACEN COMERCIAL "OROCENTRO"

KARDEX

EXPRESADO EN DÓLARES

ARTÍCULO: Arandela De Ajuste (Apoyo)

MÁXIMO: 31

MÉTODO: Promedio

MÍNIMO: 1

CÓDIGO: 1.01.03.01.63.18

UNIDAD DE MEDIDA: Unidades

FECHA	DETALLE	ENTRADAS			SALIDAS			EXISTENCIAS		
		C	V/U	V/T	C	V/U	V/T	C	V/U	V/T
1/04/2022	Inventario Inicial							31	1.41	43.71
7/04/2022	Venta s/f N° 001011-000064460				1	1.41	1.41	30	1.41	42.3
21/05/2022	Venta s/f N° 001-011-000065944				2	1.41	2.82	28	1.41	39.48

ALMACEN COMERCIAL "OROCENTRO"

KARDEX

EXPRESADO EN DÓLARES

ARTÍCULO: Cable Booster 50a 10awg 2 5mts Pretul

MÁXIMO: 9

MÉTODO: Promedio

MÍNIMO: 1

CÓDIGO: 1.01.03.01.64.02

UNIDAD DE MEDIDA: Unidades

FECHA	DETALLE	ENTRADAS			SALIDAS			EXISTENCIAS		
		C	V/U	V/T	C	V/U	V/T	C	V/U	V/T
1/04/2022	Inventario Inicial							2	6.65	13.30
11/04/2022	Venta s/f N° 001011-000064626				1	6.65	6.65	1	6.65	6.65
12/04/2022	Compra s/f N° 001-004-000019505	8	6.65	53.20				9	6.65	59.85
23/05/2022	Venta s/f N° 001-011-000066019				2	6.65	13.3	7	6.65	46.55
10/06/2022	Venta s/f N° 001-011-000066599				1	6.65	6.65	6	6.65	39.90

ALMACEN COMERCIAL "OROCENTRO"

KARDEX

EXPRESADO EN DÓLARES

ARTÍCULO: Cable De Acero Flex Galvanizado 1 8 X75mt Forra Tc0992 Toolcraf

MÁXIMO: 11.3

MÉTODO: Promedio

MÍNIMO: 1

CÓDIGO: 1.01.03.01.64.05

UNIDAD DE MEDIDA: Metros

FECHA	DETALLE	ENTRADAS			SALIDAS			EXISTENCIAS		
		C	V/U	V/T	C	V/U	V/T	C	V/U	V/T
1/04/2022	Inventario Inicial							2.3	0.79	1.82
12/04/2022	Venta s/f N° 001011-000064652				1	0.79	0.79	1.3	0.79	1.03
12/04/2022	Compra s/f N° 001-004-000016805	10	0.79	7.90				11.3	0.79	8.93
31/05/2022	Venta s/f N° 001-011-000066228				1	0.79	0.79	10.3	0.79	8.14

ALMACEN COMERCIAL "OROCENTRO"

KARDEX

EXPRESADO EN DÓLARES

ARTÍCULO: Cabo Polipropileno 0 19 - 3 16 (95mts X Kg

MÁXIMO: 72.45

MÉTODO: Promedio

MÍNIMO: 1

CÓDIGO: 1.01.03.01.64.103

UNIDAD DE MEDIDA: Metros

FECHA	DETALLE	ENTRADAS			SALIDAS			EXISTENCIAS		
		C	V/U	V/T	C	V/U	V/T	C	V/U	V/T
1/04/2022	Inventario Inicial							72.45	2.16	156.49
29/04/2022	Venta s/f N° 001011-000065255				0.48	2.16	1.04	71.97	2.16	155.46
2/05/2022	Venta s/f N° 001-011-000065309				1.00	2.16	2.16	70.97	2.16	153.30

ALMACEN COMERCIAL "OROCENTRO"

KARDEX

EXPRESADO EN DÓLARES

ARTÍCULO: Cabo Ecológico 2 Hilos (556mts X Kg)

MÁXIMO: 177.514

MÉTODO: Promedio

MÍNIMO: 1

CÓDIGO: 1.01.03.01.64.114

UNIDAD DE MEDIDA: Metros

FECHA	DETALLE	ENTRADAS			SALIDAS			EXISTENCIAS		
		C	V/U	V/T	C	V/U	V/T	C	V/U	V/T
1/04/2022	Inventario Inicial							177.514	1.74	308.87
7/04/2022	Venta s/f N° 001011-000064479				1	1.74	1.74	176.514	1.74	307.13
16/05/2022	Venta s/f N° 001-011-000065826				2	1.74	3.48	174.514	1.74	303.65
30/06/2022	Venta s/f N° 001-011-000067268				2	1.74	3.48	172.514	1.74	300.17

ALMACEN COMERCIAL "OROCENTRO"

KARDEX

EXPRESADO EN DÓLARES

ARTÍCULO: Cable Concéntrico 3x16 R100m Incable

MÁXIMO: 103

MÉTODO: Promedio

MÍNIMO: 1

CÓDIGO: 1.01.03.01.64.37

UNIDAD DE MEDIDA: Unidades

FECHA	DETALLE	ENTRADAS			SALIDAS			EXISTENCIAS		
		C	V/U	V/T	C	V/U	V/T	C	V/U	V/T
1/04/2022	Inventario Inicial							103	0.58	59.74
9/06/2022	Venta s/f N° 001-011-000066561				20	0.58	11.60	83	0.58	48.14

ALMACEN COMERCIAL "OROCENTRO"

KARDEX

EXPRESADO EN DÓLARES

ARTÍCULO: Cable Concéntrico 3x16 Conelsa

MÁXIMO: 105

MÉTODO: Promedio

MÍNIMO: 1

CÓDIGO: 1.01.03.01.64.38

UNIDAD DE MEDIDA: Unidades

FECHA	DETALLE	ENTRADAS			SALIDAS			EXISTENCIAS		
		C	V/U	V/T	C	V/U	V/T	C	V/U	V/T
1/04/2022	Inventario Inicial							105	0.63	66.15
9/06/2022	Venta s/f N° 001-011-000066561				20	0.63	12.60	85	0.63	53.55

ALMACEN COMERCIAL "OROCENTRO"

KARDEX

EXPRESADO EN DÓLARES

ARTÍCULO: Cable Concéntrico 2 X 16 Conelsa

MÁXIMO: 299

MÉTODO: Promedio

MÍNIMO: 1

CÓDIGO: 1.01.03.01.64.51

UNIDAD DE MEDIDA: Unidades

FECHA	DETALLE	ENTRADAS			SALIDAS			EXISTENCIAS		
		C	V/U	V/T	C	V/U	V/T	C	V/U	V/T
1/04/2022	Inventario Inicial							299	0.52	155.48
9/06/2022	Venta s/f N° 001-011-000066561				20	0.52	10.40	279	0.52	145.08
11/06/2022	Venta s/f N° 001-011-000066630				4	0.52	2.08	275	0.52	143.00

ALMACEN COMERCIAL "OROCENTRO"

KARDEX

EXPRESADO EN DÓLARES

ARTÍCULO: Cable Concéntrico 2 X 14 Conelsa

MÁXIMO: 380

MÉTODO: Promedio

MÍNIMO: 1

CÓDIGO: 1.01.03.01.64.57

UNIDAD DE MEDIDA: Unidades

FECHA	DETALLE	ENTRADAS			SALIDAS			EXISTENCIAS		
		C	V/U	V/T	C	V/U	V/T	C	V/U	V/T
1/04/2022	Inventario Inicial							380	0.79	300.20
9/06/2022	Venta s/f N° 001-011-000066561				20	0.79	15.80	360	0.79	284.40

ALMACEN COMERCIAL "OROCENTRO"

KARDEX

EXPRESADO EN DÓLARES

ARTÍCULO: Cable Gemelo #14 Conelsa

MÁXIMO: 800

MÉTODO: Promedio

MÍNIMO: 1

CÓDIGO: 1.01.03.01.64.74

UNIDAD DE MEDIDA: Unidades

FECHA	DETALLE	ENTRADAS			SALIDAS			EXISTENCIAS		
		C	V/U	V/T	C	V/U	V/T	C	V/U	V/T
1/04/2022	Inventario Inicial							800	0.67	536
21/04/2022	Venta s/f N° 001011-000064937				1	0.67	0.67	799	0.67	535.33
8/05/2022	Venta s/f N° 001-011-000065530				1	0.67	0.67	798	0.67	534.66
29/06/2022	Venta s/f N° 001-011-000067203				9	0.67	6.03	789	0.67	528.63

ALMACEN COMERCIAL "OROCENTRO"

KARDEX

EXPRESADO EN DÓLARES

ARTÍCULO: Cable Flexible # 10 Varios Colores

MÁXIMO: 1590.9

MÉTODO: Promedio

MÍNIMO: 1

CÓDIGO: 1.01.03.01.64.80

UNIDAD DE MEDIDA: Unidades

FECHA	DETALLE	ENTRADAS			SALIDAS			EXISTENCIAS		
		C	V/U	V/T	C	V/U	V/T	C	V/U	V/T
1/04/2022	Inventario Inicial							1590.9	0.45	715.91
30/04/2022	Venta s/f N° 001011-000065301				200	0.45	90.00	1390.9	0.45	625.91
3/05/2022	Venta s/f N° 001-011-000065344				56	0.45	25.20	1334.9	0.45	600.71
3/06/2022	Venta s/f N° 001-011-000066368				2	0.45	0.90	1332.9	0.45	599.81

ALMACEN COMERCIAL "OROCENTRO"

KARDEX

EXPRESADO EN DÓLARES

ARTÍCULO: Cadena 10 1 4 Sierra Laser 058 290

MÁXIMO: 11

MÉTODO: Promedio

MÍNIMO: 1

CÓDIGO: 1.01.03.01.65.02

UNIDAD DE MEDIDA: Unidades

FECHA	DETALLE	ENTRADAS			SALIDAS			EXISTENCIAS		
		C	V/U	V/T	C	V/U	V/T	C	V/U	V/T
1/04/2022	Inventario Inicial							5	40.18	200.90
12/04/2022	Compra s/f N° 001-004-000016805	6	40.18	241.08				11	40.18	441.98
13/04/2022	Venta s/f N° 001011-000064682				1	40.18	40.18	10	40.18	401.80
21/04/2022	Venta s/f N° 001011-000064952				2	40.18	80.36	8	40.18	321.44
8/05/2022	Venta s/f N° 001-011-000065530				2	40.18	80.36	6	40.18	241.08
27/05/2022	Venta s/f N° 001-011-000066133				2	40.18	80.36	4	40.18	160.72
17/06/2022	Venta s/f N° 001-011-000066829				3	40.18	120.54	1	40.18	40.18
22/06/2022	Compra s/f N° 001-004-000026395	4	40.18	160.72				5	40.18	200.90

ALMACEN COMERCIAL "OROCENTRO"

KARDEX

EXPRESADO EN DÓLARES

ARTÍCULO: Cadena Galvanizada 7/32 5.50mm

MÁXIMO: 26.66

MÉTODO: Promedio

MÍNIMO: 1

CÓDIGO: 1.01.03.01.65.04

UNIDAD DE MEDIDA: Metros

FECHA	DETALLE	ENTRADAS			SALIDAS			EXISTENCIAS		
		C	V/U	V/T	C	V/U	V/T	C	V/U	V/T
1/04/2022	Inventario Inicial							26.66	0.38	10.1308
3/04/2022	Venta s/f N° 001011-000064291				7	0.38	2.66	19.66	0.38	7.4708

ALMACEN COMERCIAL "OROCENTRO"

KARDEX

EXPRESADO EN DÓLARES

ARTÍCULO: Cadena Motosierra 27r 100r 0 404 Oregon

MÁXIMO: 52.93

MÉTODO: Promedio

MÍNIMO: 1

CÓDIGO: 1.01.03.01.65.05

UNIDAD DE MEDIDA: Metros

FECHA	DETALLE	ENTRADAS			SALIDAS			EXISTENCIAS		
		C	V/U	V/T	C	V/U	V/T	C	V/U	V/T
1/04/2022	Inventario Inicial							52.93	8.12	429.79
18/04/2022	Venta s/f N° 001011-000064852				1	8.12	8.12	51.93	8.12	421.67
20/04/2022	Venta s/f N° 001011-000064928				1	8.12	8.12	50.93	8.12	413.55
25/04/2022	Venta s/f N° 001011-000065101				2	8.12	16.24	48.93	8.12	397.31
28/04/2022	Venta s/f N° 001011-000065234				2	8.12	16.24	46.93	8.12	381.07
4/05/2022	Venta s/f N° 001-011-000065392				2	8.12	16.24	44.93	8.12	364.83
9/05/2022	Venta s/f N° 001-011-000065589				2	8.12	16.24	42.93	8.12	348.59
19/05/2022	Venta s/f N° 001-011-000065871				1	8.12	8.12	41.93	8.12	340.47
29/05/2022	Venta s/f N° 001-011-000066187				1	8.12	8.12	40.93	8.12	332.35
2/06/2022	Venta s/f N° 001-011-000066309				3	8.12	24.36	37.93	8.12	307.99
4/06/2022	Venta s/f N° 001-011-000066393				1	8.12	8.12	36.93	8.12	299.87
26/06/2022	Venta s/f N° 001-011-000067113				5	8.12	40.6	31.93	8.12	259.27
29/06/2022	Venta s/f N° 001-011-000067232				1	8.12	8.12	30.93	8.12	251.15

ALMACEN COMERCIAL "OROCENTRO"

KARDEX

EXPRESADO EN DÓLARES

ARTÍCULO: Caja Plástica de Herramientas Cmt 4 Niveles De Cajon 41.5 X 22.5 X 24 Cm

MÁXIMO: 7

MÉTODO: Promedio

MÍNIMO: 1

CÓDIGO: 1.01.03.01.66.01

UNIDAD DE MEDIDA: Unidades

FECHA	DETALLE	ENTRADAS			SALIDAS			EXISTENCIAS		
		C	V/U	V/T	C	V/U	V/T	C	V/U	V/T
1/04/2022	Inventario Inicial							3	18.08	54.24
13/04/2022	Compra s/f N° 001-003-000013567	4	18.08	72.32				7	18.08	126.56
14/04/2022	Venta s/f N° 001011-000064746				2	18.08	36.16	5	18.08	90.40
25/05/2022	Venta s/f N° 001-011-000066054				1	18.08	18.08	4	18.08	72.32
5/06/2022	Venta s/f N° 001-011-000066414				1	18.08	18.08	3	18.08	54.24
8/06/2022	Compra S/F 001-004-000027845	2	18.08	36.16				5	18.08	90.40

ALMACEN COMERCIAL "OROCENTRO"

KARDEX

EXPRESADO EN DÓLARES

ARTÍCULO: Caja Plástica De Herramientas Cummings Tool 41.5 X 21 X 19 Cm

MÁXIMO: 4

MÉTODO: Promedio

MÍNIMO: 1

CÓDIGO: 1.01.03.01.66.04

UNIDAD DE MEDIDA: Unidades

FECHA	DETALLE	ENTRADAS			SALIDAS			EXISTENCIAS		
		C	V/U	V/T	C	V/U	V/T	C	V/U	V/T
1/04/2022	Inventario Inicial							3	7.54	22.62
4/04/2022	Venta s/f N° 001011-000064331				1	7.54	7.54	2	7.54	15.08
13/05/2022	Venta s/f N° 001-011-000065703				1	7.54	7.54	1	7.54	7.54
17/05/2022	Compra s/f N°001-004-000023731	3	7.54	22.62				4	7.54	30.16
21/06/2022	Venta s/f N° 001-011-000066948				2	7.54	15.08	2	7.54	15.08
23/06/2022	Compra s/f N° 001-004-000030852	5	7.54	37.7				7	7.54	52.78

ALMACEN COMERCIAL "OROCENTRO"

KARDEX

EXPRESADO EN DÓLARES

ARTÍCULO: Caja Plástica Para Herramientas Cummings Tool 32 18 15cm Naraja C

MÁXIMO: 8

MÉTODO: Promedio

MÍNIMO: 1

CÓDIGO: 1.01.03.01.66.05

UNIDAD DE MEDIDA: Unidades

FECHA	DETALLE	ENTRADAS			SALIDAS			EXISTENCIAS		
		C	V/U	V/T	C	V/U	V/T	C	V/U	V/T
1/04/2022	Inventario Inicial							3	4.35	13.05
25/04/2022	Venta s/f N° 001011-000065106				1	4.35	4.35	2	4.35	8.70
25/04/2022	Compra s/f N° 001-003-000013741	6	4.35	26.10				8	4.35	34.80
5/05/2022	Venta s/f N° 001-011-000065476				3	4.35	13.05	5	4.35	21.75
14/06/2022	Venta s/f N° 001-011-000066746				3	4.35	13.05	2	4.35	8.70

ALMACEN COMERCIAL "OROCENTRO"

KARDEX

EXPRESADO EN DÓLARES

ARTÍCULO: Cajon Movi Grande Verde Limón 57 X 37 X 47 Cm

MÁXIMO: 9

MÉTODO: Promedio

MÍNIMO: 1

CÓDIGO: 1.01.03.01.68.04

UNIDAD DE MEDIDA: Unidades

FECHA	DETALLE	ENTRADAS			SALIDAS			EXISTENCIAS		
		C	V/U	V/T	C	V/U	V/T	C	V/U	V/T
1/04/2022	Inventario Inicial							6	6.73	40.38
27/04/2022	Venta s/f N° 001011-000065173				2	6.73	13.46	4	6.73	26.92
27/04/2022	Compra s/f N° 001-004-000020567	5	6.73	33.65				9	6.73	60.57
5/05/2022	Venta s/f N° 001-011-000065472				2	6.73	13.46	7	6.73	47.11
24/06/2022	Venta s/f N° 001-011-000067067				1	6.73	6.73	6	6.73	40.38

ALMACEN COMERCIAL "OROCENTRO"

KARDEX

EXPRESADO EN DÓLARES

ARTÍCULO: Cajetín Octagonal Pvc Blanco Económico

MÁXIMO: 23

MÉTODO: Promedio

MÍNIMO: 1

CÓDIGO: 1.01.03.01.68.06

UNIDAD DE MEDIDA: Unidades

FECHA	DETALLE	ENTRADAS			SALIDAS			EXISTENCIAS		
		C	V/U	V/T	C	V/U	V/T	C	V/U	V/T
1/04/2022	Inventario Inicial							23	0.19	4.37
30/04/2022	Venta s/f N° 001011-000065301				6	0.19	1.14	17	0.19	3.23
3/05/2022	Venta s/f N° 001-011-000065338				6	0.19	1.14	11	0.19	2.09
3/06/2022	Venta s/f N° 001-011-000066363				2	0.19	0.38	9	0.19	1.71

ALMACEN COMERCIAL "OROCENTRO"

KARDEX

EXPRESADO EN DÓLARES

ARTÍCULO: Cajetín Octagonal Plastigama

MÁXIMO: 25

MÉTODO: Promedio

MÍNIMO: 1

CÓDIGO: 1.01.03.01.68.07

UNIDAD DE MEDIDA: Unidades

FECHA	DETALLE	ENTRADAS			SALIDAS			EXISTENCIAS		
		C	V/U	V/T	C	V/U	V/T	C	V/U	V/T
1/04/2022	Inventario Inicial							25	0.30	7.50
28/04/2022	Venta s/f N° 001011-000065239				1	0.30	0.30	24	0.30	7.20
7/05/2022	Venta s/f N° 001-011-000065521				3	0.30	0.90	21	0.30	6.30
2/06/2022	Venta s/f N° 001-011-000066326				2	0.30	0.60	19	0.30	5.70

ALMACEN COMERCIAL "OROCENTRO"

KARDEX

EXPRESADO EN DÓLARES

ARTÍCULO: Calefón Rca 26 Lt A Gas Hs-626 5c13183
MÉTODO: Promedio
CÓDIGO: 1.01.03.01.70.01

MÁXIMO: 5
MÍNIMO: 1
UNIDAD DE MEDIDA: Unidades

FECHA	DETALLE	ENTRADAS			SALIDAS			EXISTENCIAS		
		C	V/U	V/T	C	V/U	V/T	C	V/U	V/T
1/04/2022	Inventario Inicial							5	221.03	1105.15
25/04/2022	Venta s/f N° 001011-000065070				1	221.03	221.03	4	221.03	884.12
9/05/2022	Venta s/f N° 001-011-000065592				1	221.03	221.03	3	221.03	663.09
26/06/2022	Venta s/f N° 001-011-000067115				1	221.03	221.03	2	221.03	442.06

ALMACEN COMERCIAL "OROCENTRO"

KARDEX

EXPRESADO EN DÓLARES

ARTÍCULO: Calefón A Gas Rca 6 Lts Hs-606

MÁXIMO: 7

MÉTODO: Promedio

MÍNIMO: 1

CÓDIGO: 1.01.03.01.70.02

UNIDAD DE MEDIDA: Unidades

FECHA	DETALLE	ENTRADAS			SALIDAS			EXISTENCIAS		
		C	V/U	V/T	C	V/U	V/T	C	V/U	V/T
1/04/2022	Inventario Inicial							7	84.25	589.75
11/04/2022	Venta s/f N° 001011-000064592				1	84.25	84.25	6	84.25	505.50
25/04/2022	Venta s/f N° 001011-000065068				1	84.25	84.25	5	84.25	421.25
9/05/2022	Venta s/f N° 001-011-000065591				1	84.25	84.25	4	84.25	337.00
23/05/2022	Venta s/f N° 001-011-000066019				1	84.25	84.25	3	84.25	252.75
10/06/2022	Venta s/f N° 001-011-000066600				2	84.25	168.5	1	84.25	84.25
26/06/2022	Venta s/f N° 001-011-000067115				1	84.25	84.25	0	#¡DIV/0!	0.00
29/06/2022	Compra s/f N° 025-601-000008562	2	84.25	168.50				2	84.25	168.50

ALMACEN COMERCIAL "OROCENTRO"

KARDEX

EXPRESADO EN DÓLARES

ARTÍCULO: Calibrador Cummings Tool De 150mm Escala 0 02mm Mb156

MÁXIMO: 10

MÉTODO: Promedio

MÍNIMO: 1

CÓDIGO: 1.01.03.01.71.02

UNIDAD DE MEDIDA: Unidades

FECHA	DETALLE	ENTRADAS			SALIDAS			EXISTENCIAS		
		C	V/U	V/T	C	V/U	V/T	C	V/U	V/T
1/04/2022	Inventario Inicial							3	6.54	19.62
3/04/2022	Venta s/f N° 001011-000064297				1	6.54	6.54	2	6.54	13.08
5/04/2022	Compra s/f N° 001-004-000008512	8	6.54	52.32				10	6.54	65.4
11/04/2022	Venta s/f N° 001011-000064592				1	6.54	6.54	9	6.54	58.86
13/04/2022	Venta s/f N° 001011-000064678				1	6.54	6.54	8	6.54	52.32
21/04/2022	Venta s/f N° 001011-000064951				1	6.54	6.54	7	6.54	45.78
23/05/2022	Venta s/f N° 001-011-000066020				1	6.54	6.54	6	6.54	39.24
29/05/2022	Venta s/f N° 001-011-000066194				2	6.54	13.08	4	6.54	26.16
31/05/2022	Venta s/f N° 001-011-000066236				1	6.54	6.54	3	6.54	19.62
10/06/2022	Venta s/f N° 001-011-000066601				1	6.54	6.54	2	6.54	13.08
23/06/2022	Compra s/f N° 001-004-000030852	8	6.54	52.32				10	6.54	65.4
22/06/2022	Venta s/f N° 001-011-000066979				2	6.54	13.08	8	6.54	52.32

ALMACEN COMERCIAL "OROCENTRO"

KARDEX

EXPRESADO EN DÓLARES

ARTÍCULO: Canal U 50x25x2

MÁXIMO: 10

MÉTODO: Promedio

MÍNIMO: 1

CÓDIGO: 1.01.03.01.73.03

UNIDAD DE MEDIDA: Unidades

FECHA	DETALLE	ENTRADAS			SALIDAS			EXISTENCIAS		
		C	V/U	V/T	C	V/U	V/T	C	V/U	V/T
1/04/2022	Inventario Inicial							10	7.87	78.7
22/04/2022	Venta s/f N° 001011-000064982				3	7.87	23.61	7	7.87	55.09
8/05/2022	Venta s/f N° 001-011-000065556				1	7.87	7.87	6	7.87	47.22
18/06/2022	Venta s/f N° 001-011-000066872				2	7.87	15.74	4	7.87	31.48

ALMACEN COMERCIAL "OROCENTRO"

KARDEX

EXPRESADO EN DÓLARES

ARTÍCULO: Canal U 100 50 2

MÁXIMO: 15

MÉTODO: Promedio

MÍNIMO: 1

CÓDIGO: 1.01.03.01.73.05

UNIDAD DE MEDIDA: Unidades

FECHA	DETALLE	ENTRADAS			SALIDAS			EXISTENCIAS		
		C	V/U	V/T	C	V/U	V/T	C	V/U	V/T
1/04/2022	Inventario Inicial							15	18.18	272.70
11/04/2022	Venta s/f N° 001011-000064592				6	18.18	109.08	9	18.18	163.62
13/04/2022	Venta s/f N° 001011-000064676				1	18.18	18.18	8	18.18	145.44
21/04/2022	Venta s/f N° 001011-000064952				3	18.18	54.54	5	18.18	90.90
8/05/2022	Venta s/f N° 001-011-000065530				3	18.18	54.54	2	18.18	36.36
26/05/2022	Venta s/f N° 001-011-000066108				2	18.18	36.36	0	0	0.00
29/05/2022	Compra S/f 001-004-000022796	10	18.18	181.80				10	18.18	181.80
31/05/2022	Venta s/f N° 001-011-000066236				2	18.18	36.36	8	18.18	145.44
8/06/2022	Compra S/F 001-004-000027845	6	18.18	109.08				14	18.18	254.52
10/06/2022	Venta s/f N° 001-011-000066602				9	18.18	163.62	5	18.18	90.90
17/06/2022	Venta s/f N° 001-011-000066830				2	18.18	36.36	3	18.18	54.54

ALMACEN COMERCIAL "OROCENTRO"

KARDEX

EXPRESADO EN DÓLARES

ARTÍCULO: Canaleta 25 X 50 X 2000mm Blanca Ahs

MÁXIMO: 26

MÉTODO: Promedio

MÍNIMO: 1

CÓDIGO: 1.01.03.01.73.06

UNIDAD DE MEDIDA: Unidades

FECHA	DETALLE	ENTRADAS			SALIDAS			EXISTENCIAS		
		C	V/U	V/T	C	V/U	V/T	C	V/U	V/T
1/04/2022	Inventario Inicial							26	1.62	42.12
26/04/2022	Venta s/f N° 001011-000065145				1	1.62	1.62	25	1.62	40.50
5/05/2022	Venta s/f N° 001-011-000065448				3	1.62	4.86	22	1.62	35.64
16/06/2022	Venta s/f N° 001-011-000066813				2	1.62	3.24	20	1.62	32.40

ALMACEN COMERCIAL "OROCENTRO"

KARDEX

EXPRESADO EN DÓLARES

ARTÍCULO: Canaleta 20 X 10 X 2000mm Blanca Ahs X 3

MÁXIMO: 33

MÉTODO: Promedio

MÍNIMO: 1

CÓDIGO: 1.01.03.01.73.07

UNIDAD DE MEDIDA: Unidades

FECHA	DETALLE	ENTRADAS			SALIDAS			EXISTENCIAS		
		C	V/U	V/T	C	V/U	V/T	C	V/U	V/T
1/04/2022	Inventario Inicial							33	0.61	20.13
6/04/2022	Compra s/f N° 001-004-000007555	1	0.61	0.61				34	0.61	20.74
29/04/2022	Venta s/f N° 001011-000065256				4	0.61	2.44	30	0.61	18.30
2/05/2022	Venta s/f N° 001-011-000065309				2	0.61	1.22	28	0.61	17.08

ALMACEN COMERCIAL "OROCENTRO"

KARDEX

EXPRESADO EN DÓLARES

ARTÍCULO: Candado Anticizalla 84mm # 107 Viro Italiano

MÁXIMO: 7

MÉTODO: Promedio

MÍNIMO: 1

CÓDIGO: 1.01.03.01.75.11

UNIDAD DE MEDIDA: Unidades

FECHA	DETALLE	ENTRADAS			SALIDAS			EXISTENCIAS		
		C	V/U	V/T	C	V/U	V/T	C	V/U	V/T
1/04/2022	Inventario Inicial							3	36.89	110.67
7/04/2022	Venta s/f N° 001011-000064462				1	36.89	36.89	2	36.89	73.78
8/04/2022	Compra s/f N° 001-004-000011456	5	36.89	184.45				7	36.89	258.23
17/05/2022	Venta s/f N° 001-011-000065830				3	36.89	110.67	4	36.89	147.56

ALMACEN COMERCIAL "OROCENTRO"

KARDEX

EXPRESADO EN DÓLARES

ARTÍCULO: Candado Bird Tipo Barril Bronce De 50mm

MÁXIMO: 12

MÉTODO: Promedio

MÍNIMO: 1

CÓDIGO: 1.01.03.01.75.12

UNIDAD DE MEDIDA: Unidades

FECHA	DETALLE	ENTRADAS			SALIDAS			EXISTENCIAS		
		C	V/U	V/T	C	V/U	V/T	C	V/U	V/T
1/04/2022	Inventario Inicial							3	4.61	13.83
27/04/2022	Venta s/f N° 001011-000065185				1	4.61	4.61	2	4.61	9.22
27/04/2022	Compra s/f N° 001-004-000020567	10	4.61	46.1				12	4.61	55.32
7/05/2022	Venta s/f N° 001-011-000065503				3	4.61	13.83	9	4.61	41.49
27/06/2022	Venta s/f N° 001-011-000067148				1	4.61	4.61	8	4.61	36.88

ALMACEN COMERCIAL "OROCENTRO"

KARDEX

EXPRESADO EN DÓLARES

ARTÍCULO: Candado Yale Plano Bronce 60mm P-6 E Blis 110-60

MÁXIMO: 6

MÉTODO: Promedio

MÍNIMO: 1

CÓDIGO: 1.01.03.01.75.14

UNIDAD DE MEDIDA: Unidades

FECHA	DETALLE	ENTRADAS			SALIDAS			EXISTENCIAS		
		C	V/U	V/T	C	V/U	V/T	C	V/U	V/T
1/04/2022	Inventario Inicial							6	13.49	80.94
17/04/2022	Venta s/f N° 001011-000064792				3	13.49	40.47	3	13.49	40.47
26/05/2022	Venta s/f N° 001-011-000066107				1	13.49	13.49	2	13.49	26.98

ALMACEN COMERCIAL "OROCENTRO"

KARDEX

EXPRESADO EN DÓLARES

ARTÍCULO: Candado Anticizalla 70mm Ca70 Ideace Gato Gat0019

MÁXIMO: 11

MÉTODO: Promedio

MÍNIMO: 1

CÓDIGO: 1.01.03.01.75.17

UNIDAD DE MEDIDA: Unidades

FECHA	DETALLE	ENTRADAS			SALIDAS			EXISTENCIAS		
		C	V/U	V/T	C	V/U	V/T	C	V/U	V/T
1/04/2022	Inventario Inicial							4	19.21	76.84
21/04/2022	Venta s/f N° 001011-000064952				1	19.21	19.21	3	19.21	57.63
22/04/2022	Compra s/f N° 001-004-000011239	8	19.21	153.68				11	19.21	211.31
8/05/2022	Venta s/f N° 001-011-000065530				3	19.21	57.63	8	19.21	153.68
17/06/2022	Venta s/f N° 001-011-000066831				2	19.21	38.42	6	19.21	115.26

ALMACEN COMERCIAL "OROCENTRO"

KARDEX

EXPRESADO EN DÓLARES

ARTÍCULO: Candado Phillips 65mm Alta Seguridad 5579 Ph 65mm

MÁXIMO: 9

MÉTODO: Promedio

MÍNIMO: 1

CÓDIGO: 1.01.03.01.75.21

UNIDAD DE MEDIDA: Unidades

FECHA	DETALLE	ENTRADAS			SALIDAS			EXISTENCIAS		
		C	V/U	V/T	C	V/U	V/T	C	V/U	V/T
1/04/2022	Inventario Inicial							5	8.34	41.70
2/04/2022	Venta s/f N° 001011-000064275				1	8.34	8.34	4	8.34	33.36
25/04/2022	Venta s/f N° 001011-000065074				2	8.34	16.68	2	8.34	16.68
6/05/2022	Venta s/f N° 001-011-000065482				1	8.34	8.34	1	8.34	8.34
11/05/2022	Venta s/f N° 001-011-000065659				1	8.34	8.34	0	0.00	0.00
13/05/2022	Compra S/f 001-004-000020567	9	8.34	75.06				9	8.34	75.06
23/06/2022	Venta s/f N° 001-011-000067040				1	8.34	8.34	8	8.34	66.72

ALMACEN COMERCIAL "OROCENTRO"

KARDEX

EXPRESADO EN DÓLARES

ARTÍCULO: Candado Plano 50mm Ideace Gato

MÁXIMO: 10

MÉTODO: Promedio

MÍNIMO: 1

CÓDIGO: 1.01.03.01.75.23

UNIDAD DE MEDIDA: Unidades

FECHA	DETALLE	ENTRADAS			SALIDAS			EXISTENCIAS		
		C	V/U	V/T	C	V/U	V/T	C	V/U	V/T
1/04/2022	Inventario Inicial							6	6.45	38.70
13/04/2022	Venta s/f N° 001011-000064697				1	6.45	6.45	5	6.45	32.25
26/04/2022	Venta s/f N° 001011-000065117				1	6.45	6.45	4	6.45	25.80
5/05/2022	Venta s/f N° 001-011-000065429				1	6.45	6.45	3	6.45	19.35
26/05/2022	Venta s/f N° 001-011-000066128				1	6.45	6.45	2	6.45	12.90
28/05/2022	Compra S/f 001-004-000022634	8	6.45	51.60				10	6.45	64.50
16/06/2022	Venta s/f N° 001-011-000066793				1	6.45	6.45	9	6.45	58.05

ALMACEN COMERCIAL "OROCENTRO"

KARDEX

EXPRESADO EN DÓLARES

ARTÍCULO: Candado Plano Total 60mm Bronce

MÁXIMO: 7

MÉTODO: Promedio

MÍNIMO: 1

CÓDIGO: 1.01.03.01.75.26

UNIDAD DE MEDIDA: Unidades

FECHA	DETALLE	ENTRADAS			SALIDAS			EXISTENCIAS		
		C	V/U	V/T	C	V/U	V/T	C	V/U	V/T
1/04/2022	Inventario Inicial							7	8.61	60.27
18/04/2022	Venta s/f N° 001011-000064817				1	8.61	8.61	6	8.61	51.66
28/05/2022	Venta s/f N° 001-011-000066174				2	8.61	17.22	4	8.61	34.44
6/06/2022	Venta s/f N° 001-011-000066441				1	8.61	8.61	3	8.61	25.83

ALMACEN COMERCIAL "OROCENTRO"

KARDEX

EXPRESADO EN DÓLARES

ARTÍCULO: Candado Ideace Gato Plata 50 Mm

MÁXIMO: 9

MÉTODO: Promedio

MÍNIMO: 1

CÓDIGO: 1.01.03.01.75.28

UNIDAD DE MEDIDA: Unidades

FECHA	DETALLE	ENTRADAS			SALIDAS			EXISTENCIAS		
		C	V/U	V/T	C	V/U	V/T	C	V/U	V/T
1/04/2022	Inventario Inicial							9	3.14	28.26
28/04/2022	Venta s/f N° 001011-000065226				1	3.14	3.14	8	3.14	25.12
3/05/2022	Venta s/f N° 001-011-000065384				1	3.14	3.14	7	3.14	21.98
2/06/2022	Venta s/f N° 001-011-000066307				2	3.14	6.28	5	3.14	15.70

ALMACEN COMERCIAL "OROCENTRO"

KARDEX

EXPRESADO EN DÓLARES

ARTÍCULO: Candado Plano 75mm Ideace Gato

MÁXIMO: 11

MÉTODO: Promedio

MÍNIMO: 1

CÓDIGO: 1.01.03.01.75.30

UNIDAD DE MEDIDA: Unidades

FECHA	DETALLE	ENTRADAS			SALIDAS			EXISTENCIAS		
		C	V/U	V/T	C	V/U	V/T	C	V/U	V/T
1/04/2022	Inventario Inicial							11	12.25	134.75
12/04/2022	Venta s/f N° 001011-000064651				8	12.25	98.00	3	12.25	36.75
12/04/2022	Compra s/f N° 001-004-000016805	5	12.25	61.25				8	12.25	98.00
31/05/2022	Venta s/f N° 001-011-000066228				3	12.25	36.75	5	12.25	61.25

ALMACEN COMERCIAL "OROCENTRO"

KARDEX

EXPRESADO EN DÓLARES

ARTÍCULO: Candado Plano Total 30mm Bronce

MÁXIMO: 12

MÉTODO: Promedio

MÍNIMO: 1

CÓDIGO: 1.01.03.01.75.32

UNIDAD DE MEDIDA: Unidades

FECHA	DETALLE	ENTRADAS			SALIDAS			EXISTENCIAS		
		C	V/U	V/T	C	V/U	V/T	C	V/U	V/T
1/04/2022	Inventario Inicial							12	3.43	41.16
26/04/2022	Venta s/f N° 001011-000065129				1	3.43	3.43	11	3.43	37.73
5/05/2022	Venta s/f N° 001-011-000065433				2	3.43	6.86	9	3.43	30.87
16/06/2022	Venta s/f N° 001-011-000066798				1	3.43	3.43	8	3.43	27.44

ALMACEN COMERCIAL "OROCENTRO"

KARDEX

EXPRESADO EN DÓLARES

ARTÍCULO: Candado Yale Plano Bronce 70mm Seguridad 6 110-70

MÁXIMO: 20

MÉTODO: Promedio

MÍNIMO: 1

CÓDIGO: 1.01.03.01.75.35

UNIDAD DE MEDIDA: Unidades

FECHA	DETALLE	ENTRADAS			SALIDAS			EXISTENCIAS		
		C	V/U	V/T	C	V/U	V/T	C	V/U	V/T
1/04/2022	Inventario Inicial							20	17.08	341.60
7/04/2022	Venta s/f N° 001011-000064461				1	17.08	17.08	19	17.08	324.52
28/04/2022	Venta s/f N° 001011-000065228				1	17.08	17.08	18	17.08	307.44
3/05/2022	Venta s/f N° 001-011-000065385				1	17.08	17.08	17	17.08	290.36
17/05/2022	Venta s/f N° 001-011-000065829				2	17.08	34.16	15	17.08	256.20
2/06/2022	Venta s/f N° 001-011-000066308				2	17.08	34.16	13	17.08	222.04

ALMACEN COMERCIAL "OROCENTRO"

KARDEX

EXPRESADO EN DÓLARES

ARTÍCULO: Candado Barril Baoly Bronce 30mm T Italy

MÁXIMO: 176

MÉTODO: Promedio

MÍNIMO: 1

CÓDIGO: 1.01.03.01.75.41

UNIDAD DE MEDIDA: Unidades

FECHA	DETALLE	ENTRADAS			SALIDAS			EXISTENCIAS		
		C	V/U	V/T	C	V/U	V/T	C	V/U	V/T
1/04/2022	Inventario Inicial							176	1.28	225.28
11/04/2022	Venta s/f N° 001011-000064634				1	1.28	1.28	175	1.28	224
23/05/2022	Venta s/f N° 001-011-000066002				2	1.28	2.56	173	1.28	221.44

ALMACEN COMERCIAL "OROCENTRO"

KARDEX

EXPRESADO EN DÓLARES

ARTÍCULO: Caña De Pesca Xt-7541-1120 Inajo Fiskeset

MÁXIMO: 8

MÉTODO: Promedio

MÍNIMO: 1

CÓDIGO: 1.01.03.01.76.04

UNIDAD DE MEDIDA: Unidades

FECHA	DETALLE	ENTRADAS			SALIDAS			EXISTENCIAS		
		C	V/U	V/T	C	V/U	V/T	C	V/U	V/T
1/04/2022	Inventario Inicial							2	18.28	36.56
12/04/2022	Venta s/f N° 001011-000064651				1	18.28	18.28	1	18.28	18.28
12/04/2022	Compra s/f N° 001-004-000016805	5	18.28	91.40				6	18.28	109.68
28/04/2022	Venta s/f N° 001011-000065228				1	18.28	18.28	5	18.28	91.40
3/05/2022	Venta s/f N° 001-011-000065385				2	18.28	36.56	3	18.28	54.84
29/05/2022	Compra S/f 001-004-000022796	5	18.28	91.40				8	18.28	146.24
31/05/2022	Venta s/f N° 001-011-000066228				3	18.28	54.84	5	18.28	91.40
2/06/2022	Venta s/f N° 001-011-000066309				1	18.28	18.28	4	18.28	73.12

ALMACEN COMERCIAL "OROCENTRO"

KARDEX

EXPRESADO EN DÓLARES

ARTÍCULO: Carbón Para B D 1 2 Lijadora Banda

MÁXIMO: 19

MÉTODO: Promedio

MÍNIMO: 1

CÓDIGO: 1.01.03.01.77.35

UNIDAD DE MEDIDA: Unidades

FECHA	DETALLE	ENTRADAS			SALIDAS			EXISTENCIAS		
		C	V/U	V/T	C	V/U	V/T	C	V/U	V/T
1/04/2022	Inventario Inicial							19	3.50	66.50
11/04/2022	Venta s/f N° 001011-000064592				1	3.50	3.5	18	3.50	63.00
26/05/2022	Venta s/f N° 001-011-000066109				2	3.50	7	16	3.50	56.00
28/05/2022	Venta s/f N° 001-011-000066165				1	3.50	3.5	15	3.50	52.50
10/06/2022	Venta s/f N° 001-011-000066602				9	3.50	31.5	6	3.50	21.00

ALMACEN COMERCIAL "OROCENTRO"

KARDEX

EXPRESADO EN DÓLARES

ARTÍCULO: Carbuo Fino Africano 1.2 - 2mm 55kg

MÁXIMO: 470.21

MÉTODO: Promedio

MÍNIMO: 1

CÓDIGO: 1.01.03.01.78.01

UNIDAD DE MEDIDA: Libras

FECHA	DETALLE	ENTRADAS			SALIDAS			EXISTENCIAS		
		C	V/U	V/T	C	V/U	V/T	C	V/U	V/T
1/04/2022	Inventario Inicial							470.21	83.25	39,144.98
5/04/2022	Venta s/f N° 001011-000064352				1	83.25	83.25	469.21	83.25	39,061.73
14/05/2022	Venta s/f N° 001-011-000065753				1	83.25	83.25	468.21	83.25	38,978.48
1/06/2022	Venta s/f N° 001-011-000066287				1	83.25	83.25	467.21	83.25	38,895.23

ALMACEN COMERCIAL "OROCENTRO"

KARDEX

EXPRESADO EN DÓLARES

ARTÍCULO: Carretillas Reforzadas

MÁXIMO: 9

MÉTODO: Promedio

MÍNIMO: 1

CÓDIGO: 1.01.03.01.81.01

UNIDAD DE MEDIDA: Unidades

FECHA	DETALLE	ENTRADAS			SALIDAS			EXISTENCIAS		
		C	V/U	V/T	C	V/U	V/T	C	V/U	V/T
1/04/2022	Inventario Inicial							9	80.00	720
11/04/2022	Venta s/f N° 001011-000064600				1	80.00	80	8	80.00	640
13/04/2022	Venta s/f N° 001011-000064684				1	80.00	80	7	80.00	560
26/05/2022	Venta s/f N° 001-011-000066109				1	80.00	80	6	80	480
26/05/2022	Venta s/f N° 001-011-000066128				2	80.00	160	4	80	320
10/06/2022	Venta s/f N° 001-011-000066602				2	80.00	160	2	80	160

ALMACEN COMERCIAL "OROCENTRO"

KARDEX

EXPRESADO EN DÓLARES

ARTÍCULO: Cartucho Para Filtro Paso 2 Purificador Carbón Activado Rotoplas

MÁXIMO: 8

MÉTODO: Promedio

MÍNIMO: 1

CÓDIGO: 1.01.03.01.82.02

UNIDAD DE MEDIDA: Unidades

FECHA	DETALLE	ENTRADAS			SALIDAS			EXISTENCIAS		
		C	V/U	V/T	C	V/U	V/T	C	V/U	V/T
1/04/2022	Inventario Inicial							5	13.20	66.00
2/04/2022	Venta s/f N° 001011-000064273				1	13.20	13.20	4	13.20	52.80
11/05/2022	Venta s/f N° 001-011-000065673				2	13.20	26.40	2	13.20	26.40
13/05/2022	Compra S/f 001-004-000020567	6	13.20	79.2				8	13.20	105.60
19/06/2022	Venta s/f N° 001-011-000066902				2	13.20	26.40	6	13.20	79.20

ALMACEN COMERCIAL "OROCENTRO"

KARDEX

EXPRESADO EN DÓLARES

ARTÍCULO: Cartucho 701 Armor

MÁXIMO: 17

MÉTODO: Promedio

MÍNIMO: 1

CÓDIGO: 1.01.03.01.82.05

UNIDAD DE MEDIDA: Unidades

FECHA	DETALLE	ENTRADAS			SALIDAS			EXISTENCIAS		
		C	V/U	V/T	C	V/U	V/T	C	V/U	V/T
1/04/2022	Inventario Inicial							17.00	10.71	182.07
30/04/2022	Venta s/f N° 001011-000065287				0	10.71	4.50	16.58	10.71	177.57
9/05/2022	Venta s/f N° 001-011-000065567				2	10.71	21.42	14.58	10.71	156.15
2/06/2022	Venta s/f N° 001-011-000066349				2	10.71	21.42	12.58	10.71	134.73

ALMACEN COMERCIAL "OROCENTRO"

KARDEX

EXPRESADO EN DÓLARES

ARTÍCULO: Cartucho 703 Contra Gases Ácidos Y Vapores Orgánicos Armor

MÁXIMO: 52

MÉTODO: Promedio

MÍNIMO: 1

CÓDIGO: 1.01.03.01.82.06

UNIDAD DE MEDIDA: Unidades

FECHA	DETALLE	ENTRADAS			SALIDAS			EXISTENCIAS		
		C	V/U	V/T	C	V/U	V/T	C	V/U	V/T
1/04/2022	Inventario Inicial							52	8.51	442.52
28/04/2022	Venta s/f N° 001011-000065240				1	8.51	8.51	51	8.51	434.01
29/04/2022	Venta s/f N° 001011-000065268				1	8.51	8.51	50	8.51	425.50
2/05/2022	Venta s/f N° 001-011-000065320				1	8.51	8.51	49	8.51	416.99
8/05/2022	Venta s/f N° 001-011-000065563				2	8.51	17.02	47	8.51	399.97
2/06/2022	Venta s/f N° 001-011-000066326				3	8.51	25.53	44	8.51	374.44
24/06/2022	Venta s/f N° 001-011-000067092				7	8.51	59.57	37	8.51	314.87

ALMACEN COMERCIAL "OROCENTRO"

KARDEX

EXPRESADO EN DÓLARES

ARTÍCULO: Casco Halley Minero Tipo 2 Clase G Blanco Rache

MÁXIMO: 5

MÉTODO: Promedio

MÍNIMO: 1

CÓDIGO: 1.01.03.01.83.03

UNIDAD DE MEDIDA: Unidades

FECHA	DETALLE	ENTRADAS			SALIDAS			EXISTENCIAS		
		C	V/U	V/T	C	V/U	V/T	C	V/U	V/T
1/04/2022	Inventario Inicial							2	15.00	30.00
5/04/2022	Venta s/f N° 001011-000064388				1	15.00	15.00	1	15.00	15.00
6/04/2022	Compra s/f N° 001-004-000007555	4	15.00	60.00				5	15.00	75.00
14/05/2022	Venta s/f N° 001-011-000065740				1	15.00	15.00	4	15.00	60.00
1/06/2022	Venta s/f N° 001-011-000066262				2	15.00	30.00	2	15.00	30.00

ALMACEN COMERCIAL "OROCENTRO"

KARDEX

EXPRESADO EN DÓLARES

ARTÍCULO: Kit Casquete Forestal 5h Ratchet Naranja Halley

MÁXIMO: 7

MÉTODO: Promedio

MÍNIMO: 1

CÓDIGO: 1.01.03.01.83.08

UNIDAD DE MEDIDA: Unidades

FECHA	DETALLE	ENTRADAS			SALIDAS			EXISTENCIAS		
		C	V/U	V/T	C	V/U	V/T	C	V/U	V/T
1/04/2022	Inventario Inicial							6	2.74	16.44
4/04/2022	Venta s/f N° 001011-000064334				1	2.74	2.74	5	2.74	13.70
13/05/2022	Venta s/f N° 001-011-000065704				1	2.74	2.74	4	2.74	10.96
21/06/2022	Venta s/f N° 001-011-000066950				2	2.74	5.48	2	2.74	5.48
23/06/2022	Compra s/f N° 001-004-000030852	5	2.74	13.7				7	2.74	19.18

ALMACEN COMERCIAL "OROCENTRO"

KARDEX

EXPRESADO EN DÓLARES

ARTÍCULO: Casco Halley Minero Tipo 1 Clase G 2200v Tomate Ratchet

MÁXIMO: 37

MÉTODO: Promedio

MÍNIMO: 1

CÓDIGO: 1.01.03.01.83.17

UNIDAD DE MEDIDA: Unidades

FECHA	DETALLE	ENTRADAS			SALIDAS			EXISTENCIAS		
		C	V/U	V/T	C	V/U	V/T	C	V/U	V/T
1/04/2022	Inventario Inicial							37	5.18	191.66
12/05/2022	Venta s/f N° 001-011-000065690				5	5.18	25.90	32	5.18	165.76

ALMACEN COMERCIAL "OROCENTRO"

KARDEX

EXPRESADO EN DÓLARES

ARTÍCULO: Casco Halley Minero Tipo 1 Clase G Safary Amarillo Ratchet

MÁXIMO: 168

MÉTODO: Promedio

MÍNIMO: 1

CÓDIGO: 1.01.03.01.83.26

UNIDAD DE MEDIDA: Unidades

FECHA	DETALLE	ENTRADAS			SALIDAS			EXISTENCIAS		
		C	V/U	V/T	C	V/U	V/T	C	V/U	V/T
1/04/2022	Inventario Inicial							168	7.21	1211.28
20/04/2022	Venta s/f N° 001011-000064905				2	7.21	14.42	166	7.21	1196.86
7/06/2022	Venta s/f N° 001-011-000066460				3	7.21	21.63	163	7.21	1175.23

ALMACEN COMERCIAL "OROCENTRO"

KARDEX

EXPRESADO EN DÓLARES

ARTÍCULO: Cemento De Contacto Africano Galón

MÁXIMO: 8

MÉTODO: Promedio

MÍNIMO: 1

CÓDIGO: 1.01.03.01.85.05

UNIDAD DE MEDIDA: Unidades

FECHA	DETALLE	ENTRADAS			SALIDAS			EXISTENCIAS		
		C	V/U	V/T	C	V/U	V/T	C	V/U	V/T
1/04/2022	Inventario Inicial							8	12.14	97.12
28/05/2022	Venta s/f N° 001-011-000066173				4	12.14	48.56	4	12.14	48.56

ALMACEN COMERCIAL "OROCENTRO"

KARDEX

EXPRESADO EN DÓLARES

ARTÍCULO: Cepillo Colgate 360 Luminous White 2 * 1 P18324683

MÁXIMO: 9

MÉTODO: Promedio

MÍNIMO: 1

CÓDIGO: 1.01.03.01.86.01

UNIDAD DE MEDIDA: Unidades

FECHA	DETALLE	ENTRADAS			SALIDAS			EXISTENCIAS		
		C	V/U	V/T	C	V/U	V/T	C	V/U	V/T
1/04/2022	Inventario Inicial							1	5.33	5.33
28/04/2022	Compra s/f N° 001-004-000020567	8	5.33	42.64				9	5.33	47.97
29/04/2022	Venta s/f N° 001011-000065264				1	5.33	5.33	8	5.33	42.64
2/05/2022	Venta s/f N° 001-011-000065313				1	5.33	5.33	7	5.33	37.31

ALMACEN COMERCIAL "OROCENTRO"

KARDEX

EXPRESADO EN DÓLARES

ARTÍCULO: Cepillo Para Cabello Glamour

MÁXIMO: 6

MÉTODO: Promedio

MÍNIMO: 1

CÓDIGO: 1.01.03.01.86.09

UNIDAD DE MEDIDA: Unidades

FECHA	DETALLE	ENTRADAS			SALIDAS			EXISTENCIAS		
		C	V/U	V/T	C	V/U	V/T	C	V/U	V/T
1/04/2022	Inventario Inicial							2	2.03	4.06
4/04/2022	Venta s/f N° 001011-000064348				1	2.03	2.03	1	2.03	2.03
13/05/2022	Venta s/f N° 001-011-000065708				1	2.03	2.03	0	0	0
17/05/2022	Compra s/f N°001-004-000023731	6	2.03	12.18				6	2.03	12.18
8/06/2022	Venta s/f N° 001-011-000066493				2	2.03	4.06	4	2.03	8.12
10/06/2022	Compra S/F 001-004-000024409	4	2.03	8.12				8	2.03	16.24

ALMACEN COMERCIAL "OROCENTRO"

KARDEX

EXPRESADO EN DÓLARES

ARTÍCULO: Cepillo Acero 5 Filas Alemán

MÁXIMO: 113

MÉTODO: Promedio

MÍNIMO: 1

CÓDIGO: 1.01.03.01.86.21

UNIDAD DE MEDIDA: Unidades

FECHA	DETALLE	ENTRADAS			SALIDAS			EXISTENCIAS		
		C	V/U	V/T	C	V/U	V/T	C	V/U	V/T
1/04/2022	Inventario Inicial							113	1.23	138.99
10/05/2022	Venta s/f N° 001-011-000065600				1	1.23	1.23	112	1.23	137.76
18/05/2022	Venta s/f N° 001-011-000065851				3	1.23	3.69	109	1.23	134.07
23/05/2022	Venta s/f N° 001-011-000066021				2	1.23	2.46	107	1.23	131.61

ALMACEN COMERCIAL "OROCENTRO"

KARDEX

EXPRESADO EN DÓLARES

ARTÍCULO: Cera 720 Amarilla Estrella

MÁXIMO: 7

MÉTODO: Promedio

MÍNIMO: 1

CÓDIGO: 1.01.03.01.87.10

UNIDAD DE MEDIDA: Unidades

FECHA	DETALLE	ENTRADAS			SALIDAS			EXISTENCIAS		
		C	V/U	V/T	C	V/U	V/T	C	V/U	V/T
1/04/2022	Inventario Inicial							7	1.89	13.23
11/06/2022	Venta s/f N° 001-011-000066630				1	1.89	1.89	6	1.89	11.34

ALMACEN COMERCIAL "OROCENTRO"

KARDEX

EXPRESADO EN DÓLARES

ARTÍCULO: Cerradura Sobreponer C Cadena 3vueltas 2barra Gris 50mm Cmt 2375

MÁXIMO: 15

MÉTODO: Promedio

MÍNIMO: 1

CÓDIGO: 1.01.03.01.89.14

UNIDAD DE MEDIDA: Unidades

FECHA	DETALLE	ENTRADAS			SALIDAS			EXISTENCIAS		
		C	V/U	V/T	C	V/U	V/T	C	V/U	V/T
1/04/2022	Inventario Inicial							4	13.00	52.00
2/04/2022	Venta s/f N° 001011-000064265				2	13.00	26.00	2	13.00	26.00
4/04/2022	Compra s/f N° 001-003-000007645	13	13.00	169.00				15	13.00	195.00
11/05/2022	Venta s/f N° 001-011-000065667				2	13.00	26.00	13	13.00	169.00
19/06/2022	Venta s/f N° 001-011-000066899				3	13.00	39.00	10	13.00	130.00

ALMACEN COMERCIAL "OROCENTRO"

KARDEX

EXPRESADO EN DÓLARES

ARTÍCULO: Cerradura Forte Eléctrica Sin Boton Derecha

MÁXIMO: 6

MÉTODO: Promedio

MÍNIMO: 1

CÓDIGO: 1.01.03.01.89.21

UNIDAD DE MEDIDA: Unidades

FECHA	DETALLE	ENTRADAS			SALIDAS			EXISTENCIAS		
		C	V/U	V/T	C	V/U	V/T	C	V/U	V/T
1/04/2022	Inventario Inicial							3	33.41	100.23
5/04/2022	Venta s/f N° 001011-000064391				2	33.41	66.82	1	33.41	33.41
6/04/2022	Compra s/f N° 001-003-000011213	5	33.41	167.05				6	33.41	200.46
7/04/2022	Venta s/f N° 001011-000064456				1	33.41	33.41	5	33.41	167.05
15/05/2022	Venta s/f N° 001-011-000065782				1	33.41	33.41	4	33.41	133.64
21/05/2022	Venta s/f N° 001-011-000065955				2	33.41	66.82	2	33.41	66.82
1/06/2022	Venta s/f N° 001-011-000066288				2	33.41	66.82	0	0	0
3/06/2022	Compra s/f N° 001-004-000026851	4	33.41	133.64				4	33.41	133.64
30/06/2022	Venta s/f N° 001-011-000067253				1	33.41	33.41	3	33.41	100.23

ALMACEN COMERCIAL "OROCENTRO"

KARDEX

EXPRESADO EN DÓLARES

ARTÍCULO: Cerradura Tubular Duralock 361 Cromo Mate Ideace Gato

MÁXIMO: 12

MÉTODO: Promedio

MÍNIMO: 1

CÓDIGO: 1.01.03.01.89.23

UNIDAD DE MEDIDA: Unidades

FECHA	DETALLE	ENTRADAS			SALIDAS			EXISTENCIAS		
		C	V/U	V/T	C	V/U	V/T	C	V/U	V/T
1/04/2022	Inventario Inicial							3	6.98	20.94
27/04/2022	Venta s/f N° 001011-000065187				1	6.98	6.98	2	6.98	13.96
27/04/2022	Compra s/f N° 001-004-000020567	10	6.98	69.80				12	6.98	83.76
7/05/2022	Venta s/f N° 001-011-000065504				3	6.98	20.94	9	6.98	62.82
27/06/2022	Venta s/f N° 001-011-000067148				1	6.98	6.98	8	6.98	55.84

ALMACEN COMERCIAL "OROCENTRO"

KARDEX

EXPRESADO EN DÓLARES

ARTÍCULO: Cerradura De Manija Toolcraft Cromo Mate Modelo Stanford Tc2201

MÁXIMO: 11

MÉTODO: Promedio

MÍNIMO: 1

CÓDIGO: 1.01.03.01.89.29

UNIDAD DE MEDIDA: Unidades

FECHA	DETALLE	ENTRADAS			SALIDAS			EXISTENCIAS		
		C	V/U	V/T	C	V/U	V/T	C	V/U	V/T
1/04/2022	Inventario Inicial							5	9.90	49.50
19/04/2022	Venta s/f N° 001011-000064890				2	9.90	19.80	3	9.90	29.70
20/04/2022	Compra s/f N° 001-004-000015189	8	9.90	79.20				11	9.90	108.90
30/05/2022	Venta s/f N° 001-011-000066215				3	9.90	29.70	8	9.90	79.20
14/06/2022	Venta s/f N° 001-011-000066702				3	9.90	29.70	5	9.90	49.50

ALMACEN COMERCIAL "OROCENTRO"

KARDEX

EXPRESADO EN DÓLARES

ARTÍCULO: Cerradura Derecha Torneada Súper 21 Ideace Gato Seuro Nocturno

MÁXIMO: 7

MÉTODO: Promedio

MÍNIMO: 1

CÓDIGO: 1.01.03.01.89.30

UNIDAD DE MEDIDA: Unidades

FECHA	DETALLE	ENTRADAS			SALIDAS			EXISTENCIAS		
		C	V/U	V/T	C	V/U	V/T	C	V/U	V/T
1/04/2022	Inventario Inicial							5	7.82	39.10
28/04/2022	Venta s/f N° 001011-000065233				3	7.82	23.46	2	7.82	15.64
28/04/2022	Compra s/f N° 001-004-000020567	5	7.82	39.10				7	7.82	54.74
4/05/2022	Venta s/f N° 001-011-000065391				2	7.82	15.64	5	7.82	39.10
2/06/2022	Venta s/f N° 001-011-000066309				2	7.82	15.64	3	7.82	23.46

ALMACEN COMERCIAL "OROCENTRO"

KARDEX

EXPRESADO EN DÓLARES

ARTÍCULO: Cerradura Para Baño Pomo Bronce Antiguo Locks True Value

MÁXIMO: 5

MÉTODO: Promedio

MÍNIMO: 1

CÓDIGO: 1.01.03.01.89.33

UNIDAD DE MEDIDA: Unidades

FECHA	DETALLE	ENTRADAS			SALIDAS			EXISTENCIAS		
		C	V/U	V/T	C	V/U	V/T	C	V/U	V/T
1/04/2022	Inventario Inicial							5	4.42	22.1
22/04/2022	Venta s/f N° 001011-000065014				1	4.42	4.42	4	4.42	17.68
8/05/2022	Venta s/f N° 001-011-000065557				1	4.42	4.42	3	4.42	13.26
18/06/2022	Venta s/f N° 001-011-000066875				2	4.42	8.84	1	4.42	4.42

ALMACEN COMERCIAL "OROCENTRO"

KARDEX

EXPRESADO EN DÓLARES

ARTÍCULO: Cerradura Dormitorio Ant Ball Geo

MÁXIMO: 14

MÉTODO: Promedio

MÍNIMO: 1

CÓDIGO: 1.01.03.01.89.34

UNIDAD DE MEDIDA: Unidades

FECHA	DETALLE	ENTRADAS			SALIDAS			EXISTENCIAS		
		C	V/U	V/T	C	V/U	V/T	C	V/U	V/T
1/04/2022	Inventario Inicial							6	10.24	61.44
22/04/2022	Venta s/f N° 001011-000065008				2	10.24	20.48	4	10.24	40.96
22/04/2022	Compra s/f N° 001-003-000025621	10	10.24	102.40				14	10.24	143.36
25/04/2022	Venta s/f N° 001011-000065068				5	10.24	51.20	9	10.24	92.16
8/05/2022	Ventas s/f N° 001-011-000065558				1	10.24	10.24	8	10.24	81.92
9/05/2022	Venta s/f N° 001-011-000065591				3	10.24	30.72	5	10.24	51.20
18/06/2022	Venta s/f N° 001-011-000066876				3	10.24	30.72	2	10.24	20.48
22/06/2022	Compra s/f N° 001-004-000026395	8	10.24	81.92				10	10.24	102.4
26/06/2022	Venta s/f N° 001-011-000067115				6	10.24	61.44	4	10.24	40.96

ALMACEN COMERCIAL "OROCENTRO"

KARDEX

EXPRESADO EN DÓLARES

ARTÍCULO: Cerradura Yale Principal Bronce Antiguo Wales 0008989

MÁXIMO: 11

MÉTODO: Promedio

MÍNIMO: 1

CÓDIGO: 1.01.03.01.89.39

UNIDAD DE MEDIDA: Unidades

FECHA	DETALLE	ENTRADAS			SALIDAS			EXISTENCIAS		
		C	V/U	V/T	C	V/U	V/T	C	V/U	V/T
1/04/2022	Inventario Inicial							11	29.63	325.93
5/04/2022	Venta s/f N° 001011-000064391				2	29.63	59.26	9	29.63	266.67
25/04/2022	Venta s/f N° 001011-000065070				3	29.63	88.89	6	29.63	177.78
9/05/2022	Venta s/f N° 001-011-000065593				2	29.63	59.26	4	29.63	118.52
15/05/2022	Venta s/f N° 001-011-000065782				1	29.63	29.63	3	29.63	88.89
1/06/2022	Venta s/f N° 001-011-000066289				2	29.63	59.26	1	29.63	29.63
3/06/2022	Compra s/f N° 001-004-000026851	8	29.63	237.04				9	29.63	266.67
26/06/2022	Venta s/f N° 001-011-000067116				5	29.63	148.15	4	29.63	118.52

ALMACEN COMERCIAL "OROCENTRO"

KARDEX

EXPRESADO EN DÓLARES

ARTÍCULO: Cesto De Ropa Vitta Lila Pica

MÁXIMO: 12

MÉTODO: Promedio

MÍNIMO: 1

CÓDIGO: 1.01.03.01.90.05

UNIDAD DE MEDIDA: Unidades

FECHA	DETALLE	ENTRADAS			SALIDAS			EXISTENCIAS		
		C	V/U	V/T	C	V/U	V/T	C	V/U	V/T
1/04/2022	Inventario Inicial							12	9.00	108.00
25/04/2022	Venta s/f N° 001011-000065070				1	9.00	9.00	11	9.00	99.00
27/04/2022	Venta s/f N° 001011-000065171				1	9.00	9.00	10	9.00	90.00
7/05/2022	Venta s/f N° 001-011-000065512				2	9.00	18.00	8	9.00	72.00
9/05/2022	Venta s/f N° 001-011-000065593				2	9.00	18.00	6	9.00	54.00
26/06/2022	Venta s/f N° 001-011-000067117				1	9.00	9.00	5	9.00	45.00
27/06/2022	Venta s/f N° 001-011-000067159				1	9.00	9.00	4	9.00	36.00

ALMACEN COMERCIAL "OROCENTRO"

KARDEX

EXPRESADO EN DÓLARES

ARTÍCULO: Chaleco Periodista Beige O Azul 40 42 44

MÁXIMO: 10

MÉTODO: Promedio

MÍNIMO: 1

CÓDIGO: 1.01.03.01.91.02

UNIDAD DE MEDIDA: Unidades

FECHA	DETALLE	ENTRADAS			SALIDAS			EXISTENCIAS		
		C	V/U	V/T	C	V/U	V/T	C	V/U	V/T
1/04/2022	Inventario Inicial							10	33.35	333.50
18/06/2022	Venta s/f N° 001-011-000066881				4	33.35	133.40	6	33.35	200.10

ALMACEN COMERCIAL "OROCENTRO"

KARDEX

EXPRESADO EN DÓLARES

ARTÍCULO: Válvula Cheque Horizontal De Bronce 1 1 2 Pulgada Fiv Italy T / T P Ag

MÁXIMO: 10

MÉTODO: Promedio

MÍNIMO: 1

CÓDIGO: 1.01.03.01.92.02

UNIDAD DE MEDIDA: Unidades

FECHA	DETALLE	ENTRADAS			SALIDAS			EXISTENCIAS		
		C	V/U	V/T	C	V/U	V/T	C	V/U	V/T
1/04/2022	Inventario Inicial							3	18.49	55.47
18/04/2022	Venta s/f N° 001011-000064803				1	18.49	18.49	2	18.49	36.98
18/04/2022	Compra s/f N° 001-004-000014789	8	18.49	147.92				10	18.49	184.9
19/05/2022	Venta s/f N° 001-011-000065874				2	18.49	36.98	8	18.49	147.92
5/06/2022	Venta s/f N° 001-011-000066401				2	18.49	36.98	6	18.49	110.94

ALMACEN COMERCIAL "OROCENTRO"

KARDEX

EXPRESADO EN DÓLARES

ARTÍCULO: Cheque Vertical De Bronce Canastilla 3 Fiv

MÁXIMO: 8

MÉTODO: Promedio

MÍNIMO: 1

CÓDIGO: 1.01.03.01.92.06

UNIDAD DE MEDIDA: Unidades

FECHA	DETALLE	ENTRADAS			SALIDAS			EXISTENCIAS		
		C	V/U	V/T	C	V/U	V/T	C	V/U	V/T
1/04/2022	Inventario Inicial							3	33.85	101.55
18/04/2022	Venta s/f N° 001011-000064814				1	33.85	33.85	2	33.85	67.70
18/04/2022	Compra s/f N° 001-004-000014789	6	33.85	203.10				8	33.85	270.80
19/05/2022	Venta s/f N° 001-011-000065875				1	33.85	33.85	7	33.85	236.95

ALMACEN COMERCIAL "OROCENTRO"

KARDEX

EXPRESADO EN DÓLARES

ARTÍCULO: Válvula Cheque Horizontal De Bronce 2 Pulg Fiv Italy T / T P Agua Fría / C

MÁXIMO: 8

MÉTODO: Promedio

MÍNIMO: 1

CÓDIGO: 1.01.03.01.92.12

UNIDAD DE MEDIDA: Unidades

FECHA	DETALLE	ENTRADAS			SALIDAS			EXISTENCIAS		
		C	V/U	V/T	C	V/U	V/T	C	V/U	V/T
1/04/2022	Inventario Inicial							5	26.39	131.95
18/04/2022	Venta s/f N° 001011-000064814				1	26.39	26.39	4	26.39	105.56
19/05/2022	Venta s/f N° 001-011-000065876				1	26.39	26.39	3	26.39	79.17
3/06/2022	Compra s/f N° 001-004-000026851	5	26.39	131.95				8	26.39	211.12
5/06/2022	Venta s/f N° 001-011-000066402				3	26.39	79.17	5	26.39	131.95

ALMACEN COMERCIAL "OROCENTRO"

KARDEX

EXPRESADO EN DÓLARES

ARTÍCULO: Cheque Horizontal 3 4 Pn16 (Psi 170) Italy

MÁXIMO: 8

MÉTODO: Promedio

MÍNIMO: 1

CÓDIGO: 1.01.03.01.92.14

UNIDAD DE MEDIDA: Unidades

FECHA	DETALLE	ENTRADAS			SALIDAS			EXISTENCIAS		
		C	V/U	V/T	C	V/U	V/T	C	V/U	V/T
1/04/2022	Inventario Inicial							8	6.33	50.64
28/04/2022	Venta s/f N° 001011-000065230				1	6.33	6.33	7	6.33	44.31
3/05/2022	Venta s/f N° 001-011-000065387				1	6.33	6.33	6	6.33	37.98
2/06/2022	Venta s/f N° 001-011-000066309				1	6.33	6.33	5	6.33	31.65

ALMACEN COMERCIAL "OROCENTRO"

KARDEX

EXPRESADO EN DÓLARES

ARTÍCULO: Cheque Verti P Rio Itap Br 2 00-2 140

MÁXIMO: 18

MÉTODO: Promedio

MÍNIMO: 1

CÓDIGO: 1.01.03.01.92.18

UNIDAD DE MEDIDA: Unidades

FECHA	DETALLE	ENTRADAS			SALIDAS			EXISTENCIAS		
		C	V/U	V/T	C	V/U	V/T	C	V/U	V/T
1/04/2022	Inventario Inicial							18	17.78	320.04
6/04/2022	Venta s/f N° 001011-000064404				1	17.78	17.78	17	17.78	302.26
15/05/2022	Venta s/f N° 001-011-000065795				3	17.78	53.34	14	17.78	248.92

ALMACEN COMERCIAL "OROCENTRO"

KARDEX

EXPRESADO EN DÓLARES

ARTÍCULO: Chova Alumbrand 1m X 10m

MÁXIMO: 10.3

MÉTODO: Promedio

MÍNIMO: 1

CÓDIGO: 1.01.03.01.94.01

UNIDAD DE MEDIDA: Unidades

FECHA	DETALLE	ENTRADAS			SALIDAS			EXISTENCIAS		
		C	V/U	V/T	C	V/U	V/T	C	V/U	V/T
1/04/2022	Inventario Inicial							10.3	9.61	98.98
6/04/2022	Venta s/f N° 001011-000064417				1	9.61	9.61	9.3	9.61	89.37
25/04/2022	Venta s/f N° 001011-000065069				1	9.61	9.61	8.3	9.61	79.76
5/05/2022	Venta s/f N° 001-011-000065478				3	9.61	28.83	5.3	9.61	50.93
16/05/2022	Venta s/f N° 001-011-000065819				1	9.61	9.61	4.3	9.61	41.32
14/06/2022	Venta s/f N° 001-011-000066747				1	9.61	9.61	3.3	9.61	31.71
20/06/2022	Venta s/f N° 001-011-000066923				2	9.61	19.22	1.3	9.61	12.49
22/06/2022	Compra s/f N° 001-004-000026395	6	9.61	57.66				7.3	9.61	70.15

ALMACEN COMERCIAL "OROCENTRO"

KARDEX

EXPRESADO EN DÓLARES

ARTÍCULO: Chumacera Cmb Ucf 209 - 28 Pared

MÁXIMO: 7

MÉTODO: Promedio

MÍNIMO: 1

CÓDIGO: 1.01.03.01.95.08

UNIDAD DE MEDIDA: Unidades

FECHA	DETALLE	ENTRADAS			SALIDAS			EXISTENCIAS		
		C	V/U	V/T	C	V/U	V/T	C	V/U	V/T
1/04/2022	Inventario Inicial							3	11.18	33.54
5/04/2022	Venta s/f N° 001011-000064400				1	11.18	11.18	2	11.18	22.36
9/05/2022	Compra s/f N° 001-004-000019256	5	11.18	55.9				7	11.18	78.26
13/05/2022	Venta s/f N° 001-011-000065728				3	11.18	33.54	4	11.18	44.72
1/06/2022	Venta s/f N° 001-011-000066269				1	11.18	11.18	3	11.18	33.54

ALMACEN COMERCIAL "OROCENTRO"

KARDEX

EXPRESADO EN DÓLARES

ARTÍCULO: Chumacera Piso Ucp205 100 Skf Sy 1 Tf

MÁXIMO: 5

MÉTODO: Promedio

MÍNIMO: 1

CÓDIGO: 1.01.03.01.95.15

UNIDAD DE MEDIDA: Unidades

FECHA	DETALLE	ENTRADAS			SALIDAS			EXISTENCIAS		
		C	V/U	V/T	C	V/U	V/T	C	V/U	V/T
1/04/2022	Inventario Inicial							5	21.81	109.05
30/04/2022	Venta s/f N° 001011-000065291				1	21.81	21.81	4	21.81	87.24
2/05/2022	Venta s/f N° 001-011-000065333				1	21.81	21.81	3	21.81	65.43
3/06/2022	Venta s/f N° 001-011-000066358				1	21.81	21.81	2	21.81	43.62

ALMACEN COMERCIAL "OROCENTRO"

KARDEX

EXPRESADO EN DÓLARES

ARTÍCULO: Chumacera Ucp215-300 Cmb De Piso

MÁXIMO: 6

MÉTODO: Promedio

MÍNIMO: 1

CÓDIGO: 1.01.03.01.95.17

UNIDAD DE MEDIDA: Unidades

FECHA	DETALLE	ENTRADAS			SALIDAS			EXISTENCIAS		
		C	V/U	V/T	C	V/U	V/T	C	V/U	V/T
1/04/2022	Inventario Inicial							6	47.15	282.90
28/04/2022	Venta s/f N° 001011-000065231				1	47.15	47.15	5	47.15	235.75
3/05/2022	Venta s/f N° 001-011-000065388				2	47.15	94.3	3	47.15	141.45
2/06/2022	Venta s/f N° 001-011-000066309				1	47.15	47.15	2	47.15	94.30

ALMACEN COMERCIAL "OROCENTRO"

KARDEX

EXPRESADO EN DÓLARES

ARTÍCULO: Chumacera Cmb Ucp209-28 Cmb

MÁXIMO: 10

MÉTODO: Promedio

MÍNIMO: 1

CÓDIGO: 1.01.03.01.95.19

UNIDAD DE MEDIDA: Unidades

FECHA	DETALLE	ENTRADAS			SALIDAS			EXISTENCIAS		
		C	V/U	V/T	C	V/U	V/T	C	V/U	V/T
1/04/2022	Inventario Inicial							10	11.73	117.30
18/04/2022	Venta s/f N° 001011-000064814				1	11.73	11.73	9	11.73	105.57
21/04/2022	Venta s/f N° 001011-000064944				1	11.73	11.73	8	11.73	93.84
19/05/2022	Venta s/f N° 001-011-000065876				2	11.73	23.46	6	11.73	70.38
5/06/2022	Venta s/f N° 001-011-000066403				2	11.73	23.46	4	11.73	46.92
22/06/2022	Venta s/f N° 001-011-000066998				1	11.73	11.73	3	11.73	35.19

ALMACEN COMERCIAL "OROCENTRO"

KARDEX

EXPRESADO EN DÓLARES

ARTÍCULO: Chumacera De Piso 1 1 2 Ucp208-24 Cmb

MÁXIMO: 11

MÉTODO: Promedio

MÍNIMO: 1

CÓDIGO: 1.01.03.01.95.21

UNIDAD DE MEDIDA: Unidades

FECHA	DETALLE	ENTRADAS			SALIDAS			EXISTENCIAS		
		C	V/U	V/T	C	V/U	V/T	C	V/U	V/T
1/04/2022	Inventario Inicial							11	9.41	103.51
17/04/2022	Venta s/f N° 001011-000064799				1	9.41	9.41	10	9.41	94.1
18/04/2022	Venta s/f N° 001011-000064839				1	9.41	9.41	9	9.41	84.69
19/05/2022	Venta s/f N° 001-011-000065888				1	9.41	9.41	8	9.41	75.28
26/05/2022	Venta s/f N° 001-011-000066103				2	9.41	18.82	6	9.41	56.46
13/06/2022	Venta s/f N° 001-011-000066666				1	9.41	9.41	5	9.41	47.05

ALMACEN COMERCIAL "OROCENTRO"

KARDEX

EXPRESADO EN DÓLARES

ARTÍCULO: Chumacera Cmb Ucp 210 D1

MÁXIMO: 12

MÉTODO: Promedio

MÍNIMO: 1

CÓDIGO: 1.01.03.01.95.22

UNIDAD DE MEDIDA: Unidades

FECHA	DETALLE	ENTRADAS			SALIDAS			EXISTENCIAS		
		C	V/U	V/T	C	V/U	V/T	C	V/U	V/T
1/04/2022	Inventario Inicial							12	13.63	163.56
6/04/2022	Venta s/f N° 001011-000064434				3	13.63	40.89	9	13.63	122.67
15/05/2022	Venta s/f N° 001-011-000065796				3	13.63	40.89	6	13.63	81.78

ALMACEN COMERCIAL "OROCENTRO"

KARDEX

EXPRESADO EN DÓLARES

ARTÍCULO: Chumacera Cmb Ucp 206 - 19 Cmb

MÁXIMO: 14

MÉTODO: Promedio

MÍNIMO: 1

CÓDIGO: 1.01.03.01.95.23

UNIDAD DE MEDIDA: Unidades

FECHA	DETALLE	ENTRADAS			SALIDAS			EXISTENCIAS		
		C	V/U	V/T	C	V/U	V/T	C	V/U	V/T
1/04/2022	Inventario Inicial							14	4.31	60.34
21/04/2022	Venta s/f N° 001011-000064949				1	4.31	4.31	13	4.31	56.03
29/05/2022	Venta s/f N° 001-011-000066189				2	4.31	8.62	11	4.31	47.41
22/06/2022	Venta s/f N° 001-011-000066972				2	4.31	8.62	9	4.31	38.79

ALMACEN COMERCIAL "OROCENTRO"

KARDEX

EXPRESADO EN DÓLARES

ARTÍCULO: Cilindro De Gas

MÁXIMO: 25

MÉTODO: Promedio

MÍNIMO: 1

CÓDIGO: 1.01.03.01.96.01

UNIDAD DE MEDIDA: Unidades

FECHA	DETALLE	ENTRADAS			SALIDAS			EXISTENCIAS		
		C	V/U	V/T	C	V/U	V/T	C	V/U	V/T
1/04/2022	Inventario Inicial							25	34.31	857.75
21/04/2022	Venta s/f N° 001011-000064959				1	34.31	34.31	24	34.31	823.44
29/06/2022	Venta s/f N° 001-011-000067205				3	34.31	102.93	21	34.31	720.51

ALMACEN COMERCIAL "OROCENTRO"

KARDEX

EXPRESADO EN DÓLARES

ARTÍCULO: Cinta Métrica F Vidrio 30mt Truiper

MÁXIMO: 10

MÉTODO: Promedio

MÍNIMO: 1

CÓDIGO: 1.01.03.01.98.15

UNIDAD DE MEDIDA: Unidades

FECHA	DETALLE	ENTRADAS			SALIDAS			EXISTENCIAS		
		C	V/U	V/T	C	V/U	V/T	C	V/U	V/T
1/04/2022	Inventario Inicial							3	9.54	28.62
6/04/2022	Venta s/f N° 001011-000064412				1	9.54	9.54	2	9.54	19.08
7/04/2022	Compra s/f N° 001-003-000003086	8	9.54	76.32				10	9.54	95.40
9/04/2022	Venta s/f N° 001011-000064564				2	9.54	19.08	8	9.54	76.32
16/05/2022	Venta s/f N° 001-011-000065817				1	9.54	9.54	7	9.54	66.78
17/05/2022	Venta s/f N° 001-011-000065835				2	9.54	19.08	5	9.54	47.70
14/06/2022	Venta s/f N° 001-011-000066718				1	9.54	9.54	4	9.54	38.16
20/06/2022	Venta s/f N° 001-011-000066921				2	9.54	19.08	2	9.54	19.08
22/06/2022	Compra s/f N° 001-004-000026395	4	9.54	38.16				6	9.54	57.24

ALMACEN COMERCIAL "OROCENTRO"

KARDEX

EXPRESADO EN DÓLARES

ARTÍCULO: Cinta Métrica Comando 30 Mts Crp-3006-C

MÁXIMO: 6

MÉTODO: Promedio

MÍNIMO: 1

CÓDIGO: 1.01.03.01.98.21

UNIDAD DE MEDIDA: Unidades

FECHA	DETALLE	ENTRADAS			SALIDAS			EXISTENCIAS		
		C	V/U	V/T	C	V/U	V/T	C	V/U	V/T
1/04/2022	Inventario Inicial							4	7.67	30.68
7/04/2022	Venta s/f N° 001011-000064493				3	7.67	23.01	1	7.67	7.67
8/04/2022	Compra s/f N° 001-004-000011456	5	7.67	38.35				6	7.67	46.02
20/05/2022	Venta s/f N° 001-011-000065940				3	7.67	23.01	3	7.67	23.01

ALMACEN COMERCIAL "OROCENTRO"

KARDEX

EXPRESADO EN DÓLARES

ARTÍCULO: Cinta Fantape De Ductos Gris Tela Pc600 9mt 48mm

MÁXIMO: 9

MÉTODO: Promedio

MÍNIMO: 1

CÓDIGO: 1.01.03.01.98.26

UNIDAD DE MEDIDA: Unidades

FECHA	DETALLE	ENTRADAS			SALIDAS			EXISTENCIAS		
		C	V/U	V/T	C	V/U	V/T	C	V/U	V/T
1/04/2022	Inventario Inicial							6	4.97	29.82
19/04/2022	Venta s/f N° 001011-000064863				1	4.97	4.97	5	4.97	24.85
19/05/2022	Venta s/f N° 001-011-000065901				3	4.97	14.91	2	4.97	9.94
23/05/2022	Compra S/f 001-004-000024574	7	4.97	34.79				9	4.97	44.73
13/06/2022	Venta s/f N° 001-011-000066683				3	4.97	14.91	6	4.97	29.82

ALMACEN COMERCIAL "OROCENTRO"

KARDEX

EXPRESADO EN DÓLARES

ARTÍCULO: Cinta Doble Face Negro Abro 3/4 X 25mts

MÁXIMO: 10

MÉTODO: Promedio

MÍNIMO: 1

CÓDIGO: 1.01.03.01.98.32

UNIDAD DE MEDIDA: Unidades

FECHA	DETALLE	ENTRADAS			SALIDAS			EXISTENCIAS		
		C	V/U	V/T	C	V/U	V/T	C	V/U	V/T
1/04/2022	Inventario Inicial							10	9.53	95.30
24/05/2022	Venta s/f N° 001-011-000066034				1	9.53	9.53	9	9.53	85.77

ALMACEN COMERCIAL "OROCENTRO"

KARDEX

EXPRESADO EN DÓLARES

ARTÍCULO: Cinta Espuma Doble Faz De 1/2 5mm Negra

MÁXIMO: 11

MÉTODO: Promedio

MÍNIMO: 1

CÓDIGO: 1.01.03.01.98.33

UNIDAD DE MEDIDA: Unidades

FECHA	DETALLE	ENTRADAS			SALIDAS			EXISTENCIAS		
		C	V/U	V/T	C	V/U	V/T	C	V/U	V/T
1/04/2022	Inventario Inicial							11	1.69	18.59
19/04/2022	Venta s/f N° 001011-000064882				1	1.69	1.69	10	1.69	16.9
30/05/2022	Venta s/f N° 001-011-000066213				2	1.69	3.38	8	1.69	13.52
13/06/2022	Venta s/f N° 001-011-000066695				1	1.69	1.69	7	1.69	11.83

ALMACEN COMERCIAL "OROCENTRO"

KARDEX

EXPRESADO EN DÓLARES

ARTÍCULO: Cinta Temflex 3m 1700 3 4 X 20yds Rojo

MÁXIMO: 14

MÉTODO: Promedio

MÍNIMO: 1

CÓDIGO: 1.01.03.01.98.35

UNIDAD DE MEDIDA: Unidades

FECHA	DETALLE	ENTRADAS			SALIDAS			EXISTENCIAS		
		C	V/U	V/T	C	V/U	V/T	C	V/U	V/T
1/04/2022	Inventario Inicial							14	1.06	14.84
5/04/2022	Venta s/f N° 001011-000064396				1	1.06	1.06	13	1.06	13.78
13/05/2022	Venta s/f N° 001-011-000065727				2	1.06	2.12	11	1.06	11.66
1/06/2022	Venta s/f N° 001-011-000066267				1	1.06	1.06	10	1.06	10.6

ALMACEN COMERCIAL "OROCENTRO"

KARDEX

EXPRESADO EN DÓLARES

ARTÍCULO: Cinta Masking Abro 123 1 X40 Yds

MÁXIMO: 23

MÉTODO: Promedio

MÍNIMO: 1

CÓDIGO: 1.01.03.01.98.38

UNIDAD DE MEDIDA: Unidades

FECHA	DETALLE	ENTRADAS			SALIDAS			EXISTENCIAS		
		C	V/U	V/T	C	V/U	V/T	C	V/U	V/T
1/04/2022	Inventario Inicial							23	0.79	18.17
28/04/2022	Venta s/f N° 001011-000065237				1	0.79	0.79	22	0.79	17.38
4/05/2022	Venta s/f N° 001-011-000065398				2	0.79	1.58	20	0.79	15.80
2/06/2022	Venta s/f N° 001-011-000066317				1	0.79	0.79	19	0.79	15.01
9/06/2022	Venta s/f N° 001-011-000066561				2	0.79	1.58	17	0.79	13.43
20/06/2022	Venta s/f N° 001-011-000066910				2	0.79	1.58	15	0.79	11.85

ALMACEN COMERCIAL "OROCENTRO"

KARDEX

EXPRESADO EN DÓLARES

ARTÍCULO: Cinta Empaque Abro 2 X 100 Yds Café

MÁXIMO: 34

MÉTODO: Promedio

MÍNIMO: 1

CÓDIGO: 1.01.03.01.98.41

UNIDAD DE MEDIDA: Unidades

FECHA	DETALLE	ENTRADAS			SALIDAS			EXISTENCIAS		
		C	V/U	V/T	C	V/U	V/T	C	V/U	V/T
1/04/2022	Inventario Inicial							34	1.00	34.00
18/06/2022	Venta s/f N° 001-011-000066884				1	1.00	1.00	33	1.00	33.00

ALMACEN COMERCIAL "OROCENTRO"

KARDEX

EXPRESADO EN DÓLARES

ARTÍCULO: Cinta Masking Abro 18mm X 40 Yds

MÁXIMO: 50

MÉTODO: Promedio

MÍNIMO: 1

CÓDIGO: 1.01.03.01.98.42

UNIDAD DE MEDIDA: Unidades

FECHA	DETALLE	ENTRADAS			SALIDAS			EXISTENCIAS		
		C	V/U	V/T	C	V/U	V/T	C	V/U	V/T
1/04/2022	Inventario Inicial							50	0.54	27.00
18/06/2022	Venta s/f N° 001-011-000066884				1	0.54	0.54	49	0.54	26.46
25/06/2022	Venta s/f N° 001-011-000067098				5	0.54	2.70	44	0.54	23.76

ALMACEN COMERCIAL "OROCENTRO"

KARDEX

EXPRESADO EN DÓLARES

ARTÍCULO: Cinta Peligro Color Amarillo 75mm X 200mts

MÁXIMO: 55

MÉTODO: Promedio

MÍNIMO: 1

CÓDIGO: 1.01.03.01.98.43

UNIDAD DE MEDIDA: Metros

FECHA	DETALLE	ENTRADAS			SALIDAS			EXISTENCIAS		
		C	V/U	V/T	C	V/U	V/T	C	V/U	V/T
1/04/2022	Inventario Inicial							55	3.61	198.55
5/04/2022	Venta s/f N° 001011-000064380				1	3.61	3.61	54	3.61	194.94
15/05/2022	Venta s/f N° 001-011-000065775				1	3.61	3.61	53	3.61	191.33
9/06/2022	Venta s/f N° 001-011-000066536				1	3.61	3.61	52	3.61	187.72

ALMACEN COMERCIAL "OROCENTRO"

KARDEX

EXPRESADO EN DÓLARES

ARTÍCULO: Cinta Aislante 1500 20y Negro Evlite

MÁXIMO: 4223

MÉTODO: Promedio

MÍNIMO: 1

CÓDIGO: 1.01.03.01.98.53

UNIDAD DE MEDIDA: Unidades

FECHA	DETALLE	ENTRADAS			SALIDAS			EXISTENCIAS		
		C	V/U	V/T	C	V/U	V/T	C	V/U	V/T
1/04/2022	Inventario Inicial							4223	0.51	2153.73
28/04/2022	Venta s/f N° 001011-000065203				10	0.51	5.10	4213	0.51	2148.63
3/05/2022	Venta s/f N° 001-011-000065365				4	0.51	2.04	4209	0.51	2146.59
28/05/2022	Venta s/f N° 001-011-000066165				1	0.51	0.51	4208	0.51	2146.08
25/06/2022	Venta s/f N° 001-011-000067103				12	0.51	6.12	4196	0.51	2139.96

ALMACEN COMERCIAL "OROCENTRO"

KARDEX

EXPRESADO EN DÓLARES

ARTÍCULO: Cinturón De Zuela Para Fuerza Moyolsa

MÁXIMO: 6

MÉTODO: Promedio

MÍNIMO: 1

CÓDIGO: 1.01.03.01.99.02

UNIDAD DE MEDIDA: Unidades

FECHA	DETALLE	ENTRADAS			SALIDAS			EXISTENCIAS		
		C	V/U	V/T	C	V/U	V/T	C	V/U	V/T
1/04/2022	Inventario Inicial							3	18.50	55.50
6/04/2022	Venta s/f N° 001011-000064434				2	18.50	37.00	1	18.50	18.50
7/04/2022	Compra s/f N° 001-003-000003086	5	18.50	92.50				6	18.50	111.00
15/05/2022	Venta s/f N° 001-011-000065797				2	18.50	37.00	4	18.50	74.00

ALMACEN COMERCIAL "OROCENTRO"

KARDEX

EXPRESADO EN DÓLARES

ARTÍCULO: Cinturón Antilumbago Ponsa Talla S

MÁXIMO: 7

MÉTODO: Promedio

MÍNIMO: 1

CÓDIGO: 1.01.03.01.99.03

UNIDAD DE MEDIDA: Unidades

FECHA	DETALLE	ENTRADAS			SALIDAS			EXISTENCIAS		
		C	V/U	V/T	C	V/U	V/T	C	V/U	V/T
1/04/2022	Inventario Inicial							4	9.62	38.48
10/04/2022	Venta s/f N° 001011-000064580				3	9.62	28.86	1	9.62	9.62
11/04/2022	Compra s/f N° 001-004-000019345	6	9.62	57.72				7	9.62	67.34
12/05/2022	Venta s/f N° 001-011-000065680				1	9.62	9.62	6	9.62	57.72

ALMACEN COMERCIAL "OROCENTRO"

KARDEX

EXPRESADO EN DÓLARES

ARTÍCULO: Clavo Ideal C C 7x3 Cj 25kg

MÁXIMO: 347.03

MÉTODO: Promedio

MÍNIMO: 1

CÓDIGO: 1.01.03.01.102.08

UNIDAD DE MEDIDA: Unidades

FECHA	DETALLE	ENTRADAS			SALIDAS			EXISTENCIAS		
		C	V/U	V/T	C	V/U	V/T	C	V/U	V/T
1/04/2022	Inventario Inicial							347.03	1.07	371.3221
19/04/2022	Venta s/f N° 001011-000064865				55	1.07	58.85	292.03	1.07	312.4721
28/05/2022	Venta s/f N° 001-011-000066178				43	1.07	46.01	249.03	1.07	266.4621
29/06/2022	Venta s/f N° 001-011-000067220				45	1.07	48.15	204.03	1.07	218.3121

ALMACEN COMERCIAL "OROCENTRO"

KARDEX

EXPRESADO EN DÓLARES

ARTÍCULO: Clavo Ideal C C 5x5 25kg

MÁXIMO: 628.88

MÉTODO: Promedio

MÍNIMO: 1

CÓDIGO: 1.01.03.01.102.10

UNIDAD DE MEDIDA: Unidades

FECHA	DETALLE	ENTRADAS			SALIDAS			EXISTENCIAS		
		C	V/U	V/T	C	V/U	V/T	C	V/U	V/T
1/04/2022	Inventario Inicial							628.88	1.16	729.50
19/04/2022	Venta s/f N° 001011-000064865				55	1.16	63.8	573.88	1.16	665.70
25/04/2022	Venta s/f N° 001011-000065059				25.04	1.16	29.046	548.84	1.16	636.65
6/05/2022	Venta s/f N° 001-011-000065479				35.34	1.16	40.99	513.5	1.16	595.66
28/05/2022	Venta s/f N° 001-011-000066177				67	1.16	77.72	446.5	1.16	517.94
14/06/2022	Venta s/f N° 001-011-000066735				25	1.16	29	421.5	1.16	488.94
14/06/2022	Venta s/f N° 001-011-000066748				30	1.16	34.8	416.5	1.16	483.14
29/06/2022	Venta s/f N° 001-011-000067220				40	1.16	46.4	381.5	1.16	442.54

ALMACEN COMERCIAL "OROCENTRO"

KARDEX

EXPRESADO EN DÓLARES

ARTÍCULO: Clavo Acero Meiko 3" - 7 X 75mm Concreto

MÁXIMO: 1579

MÉTODO: Promedio

MÍNIMO: 1

CÓDIGO: 1.01.03.01.102.13

UNIDAD DE MEDIDA: Unidades

FECHA	DETALLE	ENTRADAS			SALIDAS			EXISTENCIAS		
		C	V/U	V/T	C	V/U	V/T	C	V/U	V/T
1/04/2022	Inventario Inicial							1579	0.04	63.16
22/04/2022	Venta s/f N° 001011-000064985				100	0.04	4.00	1479	0.04	59.16
10/05/2022	Venta s/f N° 001-011-000065606				200	0.04	8.00	1279	0.04	51.16
23/06/2022	Venta s/f N° 001-011-000067005				150	0.04	6.00	1129	0.04	45.16

ALMACEN COMERCIAL "OROCENTRO"

KARDEX

EXPRESADO EN DÓLARES

ARTÍCULO: Clavo Acero Meiko 2 1/2" - 8 X 65mm Concreto

MÁXIMO: 3546

MÉTODO: Promedio

MÍNIMO: 1

CÓDIGO: 1.01.03.01.102.14

UNIDAD DE MEDIDA: Unidades

FECHA	DETALLE	ENTRADAS			SALIDAS			EXISTENCIAS		
		C	V/U	V/T	C	V/U	V/T	C	V/U	V/T
1/04/2022	Inventario Inicial							3546	0.02	70.92
22/04/2022	Venta s/f N° 001011-000064985				250	0.02	5	3296	0.02	65.92
10/05/2022	Venta s/f N° 001-011-000065607				150	0.02	3	3146	0.02	62.92
14/06/2022	Venta s/f N° 001-011-000066735				74	0.02	1.48	3072	0.02	61.44
23/06/2022	Venta s/f N° 001-011-000067005				100	0.02	2	2972	0.02	59.44

ALMACEN COMERCIAL "OROCENTRO"

KARDEX

EXPRESADO EN DÓLARES

ARTÍCULO: Clavo Acero Meiko 2" - 9 X 50mm Concreto

MÁXIMO: 6312

MÉTODO: Promedio

MÍNIMO: 1

CÓDIGO: 1.01.03.01.102.15

UNIDAD DE MEDIDA: Unidades

FECHA	DETALLE	ENTRADAS			SALIDAS			EXISTENCIAS		
		C	V/U	V/T	C	V/U	V/T	C	V/U	V/T
1/04/2022	Inventario Inicial							6312	0.02	126.24
22/04/2022	Venta s/f N° 001011-000064985				156	0.02	3.12	6156	0.02	123.12
10/05/2022	Venta s/f N° 001-011-000065608				350	0.02	7.00	5806	0.02	116.12
23/06/2022	Venta s/f N° 001-011-000067005				300	0.02	6.00	5506	0.02	110.12

ALMACEN COMERCIAL "OROCENTRO"

KARDEX

EXPRESADO EN DÓLARES

ARTÍCULO: Clavo Acero Meiko 1 1/2 - 9 X 50mm Concreto

MÁXIMO: 6598

MÉTODO: Promedio

MÍNIMO: 1

CÓDIGO: 1.01.03.01.102.16

UNIDAD DE MEDIDA: Unidades

FECHA	DETALLE	ENTRADAS			SALIDAS			EXISTENCIAS		
		C	V/U	V/T	C	V/U	V/T	C	V/U	V/T
1/04/2022	Inventario Inicial							6598	0.01	65.98
22/04/2022	Venta s/f N° 001011-000064985				321	0.01	3.21	6277	0.01	62.77
9/05/2022	Venta s/f N° 001-011-000065608				150	0.01	1.50	6127	0.01	61.27
24/05/2022	Venta s/f N° 001-011-000066034				100	0.01	1.00	6027	0.01	60.27
23/06/2022	Venta s/f N° 001-011-000067006				250	0.01	2.50	5777	0.01	57.77

ALMACEN COMERCIAL "OROCENTRO"

KARDEX

EXPRESADO EN DÓLARES

ARTÍCULO: Cloro Estrella Galón

MÁXIMO: 85

MÉTODO: Promedio

MÍNIMO: 1

CÓDIGO: 1.01.03.01.103.04

UNIDAD DE MEDIDA: Unidades

FECHA	DETALLE	ENTRADAS			SALIDAS			EXISTENCIAS		
		C	V/U	V/T	C	V/U	V/T	C	V/U	V/T
1/04/2022	Inventario inicial							85	2.25	191.25
25/06/2022	Venta s/f N° 001-011-000067105				1	2.25	2.25	84	2.25	189.00

ALMACEN COMERCIAL "OROCENTRO"

KARDEX

EXPRESADO EN DÓLARES

ARTÍCULO: Cloro Hipoclorito De Calcio Para Piscina

MÁXIMO: 103.1

MÉTODO: Promedio

MÍNIMO: 1

CÓDIGO: 1.01.03.01.103.05

UNIDAD DE MEDIDA: Litros

FECHA	DETALLE	ENTRADAS			SALIDAS			EXISTENCIAS		
		C	V/U	V/T	C	V/U	V/T	C	V/U	V/T
1/04/2022	Inventario Inicial							103.1	0.97	100.01
13/04/2022	Venta s/f N° 001011-000064712				99	0.97	96.03	4.1	0.97	3.98
13/04/2022	Compra s/f N° 001-004-000019345	25	0.97	24.25				29.1	0.97	28.23
26/05/2022	Venta s/f N° 001-011-000066120				3	0.97	2.91	26.1	0.97	25.32

ALMACEN COMERCIAL "OROCENTRO"

KARDEX

EXPRESADO EN DÓLARES

ARTÍCULO: Edredón Para Cuna

MÁXIMO: 7

MÉTODO: Promedio

MÍNIMO: 1

CÓDIGO: 1.01.03.01.104.07

UNIDAD DE MEDIDA: Unidades

FECHA	DETALLE	ENTRADAS			SALIDAS			EXISTENCIAS		
		C	V/U	V/T	C	V/U	V/T	C	V/U	V/T
1/04/2022	Inventario Inicial							2	8.76	17.52
13/04/2022	Compra s/f N° 001-004-000019345	5	8.76	43.8				7	8.76	61.32
17/04/2022	Venta s/f N° 001011-000064789				1	8.76	8.76	6	8.76	52.56
25/05/2022	Venta s/f N° 001-011-000066097				2	8.76	17.52	4	8.76	35.04
12/06/2022	Venta s/f N° 001-011-000066645				2	8.76	17.52	2	8.76	17.52

ALMACEN COMERCIAL "OROCENTRO"

KARDEX

EXPRESADO EN DÓLARES

ARTÍCULO: Cobija 2 Plazas Diseño 3 Chaide

MÁXIMO: 6

MÉTODO: Promedio

MÍNIMO: 1

CÓDIGO: 1.01.03.01.104.08

UNIDAD DE MEDIDA: Unidades

FECHA	DETALLE	ENTRADAS			SALIDAS			EXISTENCIAS		
		C	V/U	V/T	C	V/U	V/T	C	V/U	V/T
1/04/2022	Inventario Inicial							3	23.21	69.63
14/04/2022	Compra S/f N° 001-004-000011334	3	23.21	69.63				6	23.21	139.26

ALMACEN COMERCIAL "OROCENTRO"

KARDEX

EXPRESADO EN DÓLARES

ARTÍCULO: Cobija Ártico Sherpa De 2 Plazas

MÁXIMO: 5

MÉTODO: Promedio

MÍNIMO: 1

CÓDIGO: 1.01.03.01.104.09

UNIDAD DE MEDIDA: Unidades

FECHA	DETALLE	ENTRADAS			SALIDAS			EXISTENCIAS		
		C	V/U	V/T	C	V/U	V/T	C	V/U	V/T
1/04/2022	Inventario Inicial							5	14.82	74.10
7/04/2022	Venta s/f N° 001011-000064483				3	14.82	44.46	2	14.82	29.64
17/05/2022	Venta s/f N° 001-011-000065843				1	14.82	14.82	1	14.82	14.82
23/05/2022	Compra S/f 001-004-000024574	3	14.82	44.46				4	14.82	59.28

ALMACEN COMERCIAL "OROCENTRO"

KARDEX

EXPRESADO EN DÓLARES

ARTÍCULO: Cobija Franchesca 2 Plazas Costurín 2scob02

MÁXIMO: 6

MÉTODO: Promedio

MÍNIMO: 1

CÓDIGO: 1.01.03.01.104.12

UNIDAD DE MEDIDA: Unidades

FECHA	DETALLE	ENTRADAS			SALIDAS			EXISTENCIAS		
		C	V/U	V/T	C	V/U	V/T	C	V/U	V/T
1/04/2022	Inventario Inicial							6	12.50	75.00
6/04/2022	Venta s/f N° 001011-000064434				2	12.50	25.00	4	12.50	50.00
15/05/2022	Venta s/f N° 001-011-000065798				2	12.50	25.00	2	12.50	25.00

ALMACEN COMERCIAL "OROCENTRO"

KARDEX

EXPRESADO EN DÓLARES

ARTÍCULO: Cobija Eclipse 1 1 2 Plz Costurín 2scob90

MÁXIMO: 13

MÉTODO: Promedio

MÍNIMO: 1

CÓDIGO: 1.01.03.01.104.14

UNIDAD DE MEDIDA: Unidades

FECHA	DETALLE	ENTRADAS			SALIDAS			EXISTENCIAS		
		C	V/U	V/T	C	V/U	V/T	C	V/U	V/T
1/04/2022	Inventario Inicial							13	4.47	58.11
25/04/2022	Venta s/f N° 001011-000065080				1	4.47	4.47	12	4.47	53.64
9/05/2022	Venta s/f N° 001-011-000065570				1	4.47	4.47	11	4.47	49.17
23/06/2022	Venta s/f N° 001-011-000067047				3	4.47	13.41	8	4.47	35.76

ALMACEN COMERCIAL "OROCENTRO"

KARDEX

EXPRESADO EN DÓLARES

ARTÍCULO: Toldo Para Cama

MÁXIMO: 21

MÉTODO: Promedio

MÍNIMO: 1

CÓDIGO: 1.01.03.01.104.15

UNIDAD DE MEDIDA: Unidades

FECHA	DETALLE	ENTRADAS			SALIDAS			EXISTENCIAS		
		C	V/U	V/T	C	V/U	V/T	C	V/U	V/T
1/04/2022	Inventario Inicial							21	5.35	112.35
17/04/2022	Venta s/f N° 001011-000064790				1	5.35	5.35	20	5.35	107
25/05/2022	Venta s/f N° 001-011-000066098				2	5.35	10.7	18	5.35	96.3
12/06/2022	Venta s/f N° 001-011-000066646				1	5.35	5.35	17	5.35	90.95

ALMACEN COMERCIAL "OROCENTRO"

KARDEX

EXPRESADO EN DÓLARES

ARTÍCULO: Batidora Eléctrica Hand Mixer Hamilton Beach 62635 6v

MÁXIMO: 6

MÉTODO: Promedio

MÍNIMO: 1

CÓDIGO: 1.01.03.01.105.02

UNIDAD DE MEDIDA: Unidades

FECHA	DETALLE	ENTRADAS			SALIDAS			EXISTENCIAS		
		C	V/U	V/T	C	V/U	V/T	C	V/U	V/T
1/04/2022	Inventario Inicial							5	21.69	108.45
13/04/2022	Venta s/f N° 001011-000064682				2	21.69	43.38	3	21.69	65.07
28/04/2022	Venta s/f N° 001011-000065231				1	21.69	21.69	2	21.69	43.38
3/05/2022	Venta s/f N° 001-011-000065389				2	21.69	43.38	0	#¡DIV/0!	0
5/05/2022	Compra s/f N° 001-004-000016356	6	21.69	130.14				6	21.69	130.14
24/05/2022	Venta s/f N° 001-011-000066036				2	21.69	43.38	4	21.69	86.76
2/06/2022	Venta s/f N° 001-011-000066309				1	21.69	21.69	3	21.69	65.07

ALMACEN COMERCIAL "OROCENTRO"

KARDEX

EXPRESADO EN DÓLARES

ARTÍCULO: Juego De Caldero Económico 16/24 Umco 4017

MÁXIMO: 4

MÉTODO: Promedio

MÍNIMO: 1

CÓDIGO: 1.01.03.01.105.11

UNIDAD DE MEDIDA: Unidades

FECHA	DETALLE	ENTRADAS			SALIDAS			EXISTENCIAS		
		C	V/U	V/T	C	V/U	V/T	C	V/U	V/T
1/04/2022	Inventario Inicial							2	17.41	34.82
14/04/2022	Compra S/f N° 001-004-000011334	2	17.41	34.82				4	17.41	69.64

ALMACEN COMERCIAL "OROCENTRO"

KARDEX

EXPRESADO EN DÓLARES

ARTÍCULO: Juego De Caldero Recortado 16/24 Umco 4027

MÁXIMO: 4

MÉTODO: Promedio

MÍNIMO: 1

CÓDIGO: 1.01.03.01.105.12

UNIDAD DE MEDIDA: Unidades

FECHA	DETALLE	ENTRADAS			SALIDAS			EXISTENCIAS		
		C	V/U	V/T	C	V/U	V/T	C	V/U	V/T
1/04/2022	Inventario Inicial							2	26.25	52.5
14/04/2022	Compra S/f N° 001-004-000011334	2	26.25	52.5				4	26.25	105

ALMACEN COMERCIAL "OROCENTRO"

KARDEX

EXPRESADO EN DÓLARES

ARTÍCULO: Molde De Silicóna Para 12 Cupcakes Corazones Ru0231 West Point H

MÁXIMO: 9

MÉTODO: Promedio

MÍNIMO: 1

CÓDIGO: 1.01.03.01.105.17

UNIDAD DE MEDIDA: Unidades

FECHA	DETALLE	ENTRADAS			SALIDAS			EXISTENCIAS		
		C	V/U	V/T	C	V/U	V/T	C	V/U	V/T
1/04/2022	Inventario Inicial							3	2.55	7.65
3/04/2022	Venta s/f N° 001011-000064301				2	2.55	5.10	1	2.55	2.55
5/04/2022	Compra s/f N° 001-004-000008512	8	2.55	20.40				9	2.55	22.95
24/05/2022	Venta s/f N° 001-011-000066031				2	2.55	5.10	7	2.55	17.85
19/06/2022	Venta s/f N° 001-011-000066886				3	2.55	7.65	4	2.55	10.20

ALMACEN COMERCIAL "OROCENTRO"

KARDEX

EXPRESADO EN DÓLARES

ARTÍCULO: Molde Para Pizza Aluminio 36cm Imusa 5850000587

MÁXIMO: 11

MÉTODO: Promedio

MÍNIMO: 1

CÓDIGO: 1.01.03.01.105.19

UNIDAD DE MEDIDA: Unidades

FECHA	DETALLE	ENTRADAS			SALIDAS			EXISTENCIAS		
		C	V/U	V/T	C	V/U	V/T	C	V/U	V/T
1/04/2022	Inventario Inicial							3	4.50	13.50
2/04/2022	Venta s/f N° 001011-000064265				2	4.50	9.00	1	4.50	4.50
4/04/2022	Compra s/f N° 001-003-000007645	10	4.50	45.00				11	4.50	49.50
11/05/2022	Venta s/f N° 001-011-000065667				2	4.50	9.00	9	4.50	40.50
19/06/2022	Venta s/f N° 001-011-000066899				3	4.50	13.50	6	4.50	27.00

ALMACEN COMERCIAL "OROCENTRO"

KARDEX

EXPRESADO EN DÓLARES

ARTÍCULO: Cesta De Drenaje Para Freagadero Jd-6081 Tabla Para Picar 2012695

MÁXIMO: 6

MÉTODO: Promedio

MÍNIMO: 1

CÓDIGO: 1.01.03.01.105.25

UNIDAD DE MEDIDA: Unidades

FECHA	DETALLE	ENTRADAS			SALIDAS			EXISTENCIAS		
		C	V/U	V/T	C	V/U	V/T	C	V/U	V/T
1/04/2022	Inventario Inicial							6	3.65	21.90
6/04/2022	Venta s/f N° 001011-000064434				3	3.65	10.95	3	3.65	10.95
15/05/2022	Venta s/f N° 001-011-000065799				2	3.65	7.30	1	3.65	3.65
17/05/2022	Compra s/f N°001-004-000023731	4	3.65	14.6				5	3.65	18.25

ALMACEN COMERCIAL "OROCENTRO"

KARDEX

EXPRESADO EN DÓLARES

ARTÍCULO: Cocina Ind 2 Q Acero Mueble Quemador Qtr B02

MÁXIMO: 4

MÉTODO: Promedio

MÍNIMO: 1

CÓDIGO: 1.01.03.01.106.02

UNIDAD DE MEDIDA: Unidades

FECHA	DETALLE	ENTRADAS			SALIDAS			EXISTENCIAS		
		C	V/U	V/T	C	V/U	V/T	C	V/U	V/T
1/04/2022	Inventario inicial							1	83.75	83.75
23/06/2022	Venta s/f N° 001-011-000067055				1	83.75	83.75	0	#;DIV/0!	0.00
29/06/2022	Compra s/f N° 025-601-000008562	4	83.75	335.00				4	83.75	335.00

ALMACEN COMERCIAL "OROCENTRO"

KARDEX

EXPRESADO EN DÓLARES

ARTÍCULO: Codo Galvanizado 3 X 45 Hg

MÁXIMO: 11

MÉTODO: Promedio

MÍNIMO: 1

CÓDIGO: 1.01.03.01.107.03

UNIDAD DE MEDIDA: Unidades

FECHA	DETALLE	ENTRADAS			SALIDAS			EXISTENCIAS		
		C	V/U	V/T	C	V/U	V/T	C	V/U	V/T
1/04/2022	Inventario Inicial							2	6.50	13.00
27/04/2022	Venta s/f N° 001011-000065163				1	6.50	6.50	1	6.50	6.50
27/04/2022	Compra s/f N° 001-004-000020567	10	6.50	65.00				11	6.50	71.50
6/05/2022	Venta s/f N° 001-011-000065498				1	6.50	6.50	10	6.50	65.00
24/06/2022	Venta s/f N° 001-011-000067085				1	6.50	6.50	9	6.50	58.50

ALMACEN COMERCIAL "OROCENTRO"

KARDEX

EXPRESADO EN DÓLARES

ARTÍCULO: Codo De 8 X 45 Pvc

MÁXIMO: 10

MÉTODO: Promedio

MÍNIMO: 1

CÓDIGO: 1.01.03.01.107.09

UNIDAD DE MEDIDA: Unidades

FECHA	DETALLE	ENTRADAS			SALIDAS			EXISTENCIAS		
		C	V/U	V/T	C	V/U	V/T	C	V/U	V/T
1/04/2022	Inventario Inicial							10	20.10	201.00
5/04/2022	Venta s/f N° 001011-000064391				5	20.10	100.50	5	20.10	100.50
16/05/2022	Venta s/f N° 001-011-000065807				2	20.10	40.20	3	20.10	60.30
1/06/2022	Compra s/f N° 001-004-000023157	30	20.10	603.00				33	20.10	663.30
1/06/2022	Venta s/f N° 001-011-000066290				10	20.10	201.00	23	20.10	462.30

ALMACEN COMERCIAL "OROCENTRO"

KARDEX

EXPRESADO EN DÓLARES

ARTÍCULO: Codo 1 x 90 Pvc Plastigama Roscable

MÁXIMO: 10

MÉTODO: Promedio

MÍNIMO: 1

CÓDIGO: 1.01.03.01.107.10

UNIDAD DE MEDIDA: Unidades

FECHA	DETALLE	ENTRADAS			SALIDAS			EXISTENCIAS		
		C	V/U	V/T	C	V/U	V/T	C	V/U	V/T
1/04/2022	Inventario Inicial							10	1.02	10.20
15/06/2022	Venta s/f N° 001-011-000066779				2	1.02	2.04	8	1.02	8.16

ALMACEN COMERCIAL "OROCENTRO"

KARDEX

EXPRESADO EN DÓLARES

ARTÍCULO: Codo De 8 X 90 Pvc

MÁXIMO: 11

MÉTODO: Promedio

MÍNIMO: 1

CÓDIGO: 1.01.03.01.107.13

UNIDAD DE MEDIDA: Unidades

FECHA	DETALLE	ENTRADAS			SALIDAS			EXISTENCIAS		
		C	V/U	V/T	C	V/U	V/T	C	V/U	V/T
1/04/2022	Inventario Inicial							11	20.10	221.10
5/04/2022	Venta s/f N° 001011-000064391				5	20.10	100.50	6	20.10	120.60
16/05/2022	Venta s/f N° 001-011-000065807				5	20.10	100.50	1	20.10	20.10
17/05/2022	Compra s/f N°001-004-000023731	6	20.10	120.6				7	20.10	140.70
1/06/2022	Compra s/f N° 001-004-000023157	20	20.10	402				27	20.10	542.70
1/06/2022	Venta s/f N°001-011-000066291				13	20.10	261.30	14	20.10	281.40

ALMACEN COMERCIAL "OROCENTRO"										
KARDEX										
EXPRESADO EN DÓLARES										
ARTÍCULO:	Codo 2 x 90° Makrotubo					MÁXIMO:	46			
MÉTODO:	Promedio					MÍNIMO:	1			
CÓDIGO:	1.01.03.01.107.17					UNIDAD DE MEDIDA: Unidades				
FECHA	DETALLE	ENTRADAS			SALIDAS			EXISTENCIAS		
		C	V/U	V/T	C	V/U	V/T	C	V/U	V/T
1/04/2022	Inventario Inicial							15	0.30	4.50
30/04/2022	Venta s/f N° 001011-000065287				10	0.30	3.00	5	0.30	1.50
2/05/2022	Venta s/f N° 001-011-000065329				4	0.30	1.20	1	0.30	0.30
5/05/2022	Compra s/f N° 001-004-000016356	20	0.30	6.00				21	0.30	6.30
1/06/2022	Compra s/f N° 001-004-000023157	25	0.30	7.50				46	0.30	13.80
2/06/2022	Venta s/f N° 001-011-000066338				30	0.30	9.00	16	0.30	4.80

ALMACEN COMERCIAL "OROCENTRO"										
KARDEX										
EXPRESADO EN DÓLARES										
ARTÍCULO:	Codo Polipropileno 1 2 X 90° Roja Plastigama					MÁXIMO:	49			
MÉTODO:	Promedio					MÍNIMO:	1			
CÓDIGO:	1.01.03.01.107.26					UNIDAD DE MEDIDA: Unidades				
FECHA	DETALLE	ENTRADAS			SALIDAS			EXISTENCIAS		
		C	V/U	V/T	C	V/U	V/T	C	V/U	V/T
1/04/2022	Inventario Inicial							49	0.36	17.64
15/06/2022	Venta s/f N° 001-011-000066770				4	0.36	1.44	45	0.36	16.20

ALMACEN COMERCIAL "OROCENTRO"											
KARDEX											
EXPRESADO EN DÓLARES											
ARTÍCULO:	Codo De 3 X 45° Makrotubo					MÁXIMO:	56				
MÉTODO:	Promedio					MÍNIMO:	1				
CÓDIGO:	1.01.03.01.107.30					UNIDAD DE MEDIDA: Unidades					
FECHA	DETALLE	ENTRADAS			SALIDAS			EXISTENCIAS			
		C	V/U	V/T	C	V/U	V/T	C	V/U	V/T	
1/04/2022	Inventario Inicial							56	1.04	58.24	
6/05/2022	Venta s/f N° 001-011-000065485				1	1.04	1.04	55	1.04	57.20	

ALMACEN COMERCIAL "OROCENTRO"											
KARDEX											
EXPRESADO EN DÓLARES											
ARTÍCULO:	Codo 3 8 Conduit Pvc					MÁXIMO:	97				
MÉTODO:	Promedio					MÍNIMO:	1				
CÓDIGO:	1.01.03.01.107.32					UNIDAD DE MEDIDA: Unidades					
FECHA	DETALLE	ENTRADAS			SALIDAS			EXISTENCIAS			
		C	V/U	V/T	C	V/U	V/T	C	V/U	V/T	
1/04/2022	Inventario Inicial							97	0.08	7.76	
8/04/2022	Venta s/f N° 001011-000064513				3	0.08	0.24	94	0.08	7.52	
21/05/2022	Venta s/f N° 001-011-000065963				2	0.08	0.16	92	0.08	7.36	

ALMACEN COMERCIAL "OROCENTRO"

KARDEX

EXPRESADO EN DÓLARES

ARTÍCULO: Colchón Inflable 1.85m * 76cm * 22cm Pavillo Camping Gear Bestway 12

MÁXIMO: 11

MÉTODO: Promedio

MÍNIMO: 1

CÓDIGO: 1.01.03.01.108.04

UNIDAD DE MEDIDA: Unidades

FECHA	DETALLE	ENTRADAS			SALIDAS			EXISTENCIAS		
		C	V/U	V/T	C	V/U	V/T	C	V/U	V/T
1/04/2022	Inventario Inicial							2	16.88	33.76
8/04/2022	Compra s/f N° 001-003-000012751	4	16.88	67.52				6	16.88	101.28
22/04/2022	Venta s/f N° 001011-000064989				1	16.88	16.88	5	16.88	84.40
22/04/2022	Compra s/f N° 001-003-000025621	6	16.88	101.28				11	16.88	185.68
11/05/2022	Venta s/f N° 001-011-000065647				1	16.88	16.88	10	16.88	168.80
23/06/2022	Venta s/f N° 001-011-000067024				1	16.88	16.88	9	16.88	151.92

ALMACEN COMERCIAL "OROCENTRO"

KARDEX

EXPRESADO EN DÓLARES

ARTÍCULO: Colchón Novosueño De 105x190x13cm

MÁXIMO: 13

MÉTODO: Promedio

MÍNIMO: 1

CÓDIGO: 1.01.03.01.108.08

UNIDAD DE MEDIDA: Unidades

FECHA	DETALLE	ENTRADAS			SALIDAS			EXISTENCIAS		
		C	V/U	V/T	C	V/U	V/T	C	V/U	V/T
1/04/2022	Inventario Inicial							4	18.89	75.56
8/04/2022	Venta s/f N° 001011-000064512				1	18.89	18.89	3	18.89	56.67
8/04/2022	Compra s/f N° 001-003-000012751	10	18.89	188.90				13	18.89	245.57
21/05/2022	Venta s/f N° 001-011-000065963				1	18.89	18.89	12	18.89	226.68

ALMACEN COMERCIAL "OROCENTRO"

KARDEX

EXPRESADO EN DÓLARES

ARTÍCULO: Forro P Colchón Sin Acolchado 2 Plz C Cierre

MÁXIMO: 6

MÉTODO: Promedio

MÍNIMO: 1

CÓDIGO: 1.01.03.01.108.09

UNIDAD DE MEDIDA: Unidades

FECHA	DETALLE	ENTRADAS			SALIDAS			EXISTENCIAS		
		C	V/U	V/T	C	V/U	V/T	C	V/U	V/T
1/04/2022	Inventario Inicial							4	20.67	82.68
2/04/2022	Venta s/f N° 001011-000064273				1	20.67	20.67	3	20.67	62.01
8/04/2022	Compra s/f N° 001-003-000012751	1	20.67	20.67				4	20.67	82.68
11/05/2022	Venta s/f N° 001-011-000065674				2	20.67	41.34	2	20.67	41.34
13/05/2022	Compra S/f 001-004-000020567	4	20.67	82.68				6	20.67	124.02
19/06/2022	Venta s/f N° 001-011-000066903				4	20.67	82.68	2	20.67	41.34
20/06/2022	Compra s/f N° 001-004-000025137	4	20.67	82.68				6	20.67	124.02

ALMACEN COMERCIAL "OROCENTRO"

KARDEX

EXPRESADO EN DÓLARES

ARTÍCULO: Colchón Novosueño De 105 X 190 X 09cm
MÉTODO: Promedio
CÓDIGO: 1.01.03.01.108.11

MÁXIMO: 21
MÍNIMO: 1
UNIDAD DE MEDIDA: Unidades

FECHA	DETALLE	ENTRADAS			SALIDAS			EXISTENCIAS		
		C	V/U	V/T	C	V/U	V/T	C	V/U	V/T
1/04/2022	Inventario Inicial							16	14.14	226.24
4/04/2022	Venta s/f N° 001011-000064309				3	14.14	42.42	13	14.14	183.82
8/04/2022	Compra s/f N° 001-003-000012751	8	14.14	113.12				21	14.14	296.94
14/05/2022	Venta s/f N° 001-011-000065757				2	14.14	28.28	19	14.14	268.66
8/06/2022	Venta s/f N° 001-011-000066502				2	14.14	28.28	17	14.14	240.38

ALMACEN COMERCIAL "OROCENTRO"

KARDEX

EXPRESADO EN DÓLARES

ARTÍCULO: Combo Herragro 16 Lbs C Mango Madera
MÉTODO: Promedio
CÓDIGO: 1.01.03.01.111.05

MÁXIMO: 5
MÍNIMO: 1
UNIDAD DE MEDIDA: Unidades

FECHA	DETALLE	ENTRADAS			SALIDAS			EXISTENCIAS		
		C	V/U	V/T	C	V/U	V/T	C	V/U	V/T
1/04/2022	Inventario Inicial							3	24.94	74.82
7/04/2022	Venta s/f N° 001011-000064463				1	24.94	24.94	2	24.94	49.88
8/04/2022	Compra s/f N° 001-004-000011456	3	24.94	74.82				5	24.94	124.70
17/05/2022	Venta s/f N° 001-011-000065830				3	24.94	74.82	2	24.94	49.88
19/05/2022	Compra s/f N° 025-601-000001308	3	24.94	74.82				5	24.94	124.70

ALMACEN COMERCIAL "OROCENTRO"

KARDEX

EXPRESADO EN DÓLARES

ARTÍCULO: Combo Herragro Almadana 3lbs C Mango Madera 1521-3

MÁXIMO: 7

MÉTODO: Promedio

MÍNIMO: 1

CÓDIGO: 1.01.03.01.111.08

UNIDAD DE MEDIDA: Unidades

FECHA	DETALLE	ENTRADAS			SALIDAS			EXISTENCIAS		
		C	V/U	V/T	C	V/U	V/T	C	V/U	V/T
1/04/2022	Inventario Inicial							7	7.38	51.66
22/04/2022	Venta s/f N° 001011-000065001				1	7.38	7.38	6	7.38	44.28
8/05/2022	Venta s/f N° 001-011-000065553				1	7.38	7.38	5	7.38	36.90
18/06/2022	Venta s/f N° 001-011-000066866				1	7.38	7.38	4	7.38	29.52

ALMACEN COMERCIAL "OROCENTRO"

KARDEX

EXPRESADO EN DÓLARES

ARTÍCULO: Combo Herragro C Mango 4 Libras

MÁXIMO: 49

MÉTODO: Promedio

MÍNIMO: 1

CÓDIGO: 1.01.03.01.111.09

UNIDAD DE MEDIDA: Unidades

FECHA	DETALLE	ENTRADAS			SALIDAS			EXISTENCIAS		
		C	V/U	V/T	C	V/U	V/T	C	V/U	V/T
1/04/2022	Inventario Inicial							49	8.70	426.30
25/04/2022	Venta s/f N° 001011-000065065				1	8.70	8.70	48	8.70	417.60
6/05/2022	Venta s/f N° 001-011-000065479				1	8.70	8.70	47	8.70	408.90
15/06/2022	Venta s/f N° 001-011-000066753				3	8.70	26.10	44	8.70	382.80

ALMACEN COMERCIAL "OROCENTRO"

KARDEX

EXPRESADO EN DÓLARES

ARTÍCULO: Cómoda Súper Gigante Con Tapa 4 Pisos Reforzada Rey Plast

MÁXIMO: 6

MÉTODO: Promedio

MÍNIMO: 1

CÓDIGO: 1.01.03.01.112.01

UNIDAD DE MEDIDA: Unidades

FECHA	DETALLE	ENTRADAS			SALIDAS			EXISTENCIAS		
		C	V/U	V/T	C	V/U	V/T	C	V/U	V/T
1/04/2022	Inventario Inicial							6	84.82	508.92
11/04/2022	Venta s/f N° 001011-000064600				4	84.82	339.28	2	84.82	169.64
12/04/2022	Compra s/f N° 001-004-000019505	4	84.82	339.28				6	84.82	508.92
26/05/2022	Venta s/f N° 001-011-000066109				2	84.82	169.64	4	84.82	339.28
10/06/2022	Venta s/f N° 001-011-000066602				1	84.82	84.82	3	84.82	254.46

ALMACEN COMERCIAL "OROCENTRO"

KARDEX

EXPRESADO EN DÓLARES

ARTÍCULO: Compresor Campbell 5hp 80gl 220v Vertical

MÁXIMO: 10

MÉTODO: Promedio

MÍNIMO: 1

CÓDIGO: 1.01.03.01.113.04

UNIDAD DE MEDIDA: Unidades

FECHA	DETALLE	ENTRADAS			SALIDAS			EXISTENCIAS		
		C	V/U	V/T	C	V/U	V/T	C	V/U	V/T
1/04/2022	Inventario Inicial							10	1,300.00	13,000.00
14/04/2022	Venta s/f N° 001011-000064743				1	1,300.00	1300.00	9	1,300.00	11,700.00
25/04/2022	Venta s/f N° 001011-000065109				1	1,300.00	1300.00	8	1,300.00	10,400.00
27/04/2022	Venta s/f N° 001011-000065159				1	1,300.00	1300.00	7	1,300.00	9,100.00
28/04/2022	Venta s/f N° 001011-000065238				1	1,300.00	1300.00	6	1,300.00	7,800.00
3/05/2022	Venta s/f N° 001-011-000065362				1	1,300.00	1300.00	5	1,300.00	6,500.00
7/05/2022	Venta s/f N° 001-011-000065515				2	1,300.00	2600.00	3	1,300.00	3,900.00
9/05/2022	Venta s/f N° 001-011-000065595				1	1,300.00	1300.00	2	1,300.00	2,600.00
25/05/2022	Venta s/f N° 001-011-000066065				1	1,300.00	1300.00	1	1,300.00	1,300.00
28/05/2020	Compra s/f N° 001-004-000022634	5	1,300.00	6,500.00				6	1,300.00	7,800.00
5/06/2022	Venta s/f N° 001-011-000066423				2	1,300.00	2600.00	4	1,300.00	5,200.00
26/06/2022	Venta s/f N° 001-011-000067127				1	1,300.00	1300.00	3	1,300.00	3,900.00
27/06/2022	Venta s/f N° 001-011-000067163				3	1,300.00	3900.00	0	0.00	0.00
30/06/2022	Compra s/f N° 001-004-000026395	2	1,300.00	2,600.00				2	1,300.00	2,600.00

ALMACEN COMERCIAL "OROCENTRO"

KARDEX

EXPRESADO EN DÓLARES

ARTÍCULO: Filtro Regulador 3 8 Campbell Hausfeld Pa2125

MÁXIMO: 6

MÉTODO: Promedio

MÍNIMO: 1

CÓDIGO: 1.01.03.01.113.08

UNIDAD DE MEDIDA: Unidades

FECHA	DETALLE	ENTRADAS			SALIDAS			EXISTENCIAS		
		C	V/U	V/T	C	V/U	V/T	C	V/U	V/T
1/04/2022	Inventario Inicial							2	69.05	138.1
11/04/2022	Venta s/f N° 001011-000064600				1	69.05	69.05	1	69.05	69.05
12/04/2022	Compra s/f N° 001-004-000019505	5	69.05	345.25				6	69.05	414.3
26/05/2022	Venta s/f N° 001-011-000066110				1	69.05	69.05	5	69.05	345.25
10/06/2022	Venta s/f N° 001-011-000066602				3	69.05	207.15	2	69.05	138.1

ALMACEN COMERCIAL "OROCENTRO"

KARDEX

EXPRESADO EN DÓLARES

ARTÍCULO: Compresor De Aire 12 V Dc 140 Psi 10a Ttac1406

MÁXIMO: 5

MÉTODO: Promedio

MÍNIMO: 1

CÓDIGO: 1.01.03.01.113.10

UNIDAD DE MEDIDA: Unidades

FECHA	DETALLE	ENTRADAS			SALIDAS			EXISTENCIAS		
		C	V/U	V/T	C	V/U	V/T	C	V/U	V/T
1/04/2022	Inventario Inicial							5	28.49	142.45
11/04/2022	Venta s/f N° 001011-000064600				1	28.49	28.49	4	28.49	113.96
27/05/2022	Venta s/f N° 001-011-000066136				2	28.49	56.98	2	28.49	56.98
10/06/2022	Venta s/f N° 001-011-000066605				2	28.49	56.98	0	0	0
12/06/2022	Compra S/F 001-004-000023967	3	28.49	85.47				3	28.49	85.47

ALMACEN COMERCIAL "OROCENTRO"

KARDEX

EXPRESADO EN DÓLARES

ARTÍCULO: Conjunto Moto Bicolor Naranja C-12 Tallas 12 M 12 L 12 XI 12 Ecuador

MÁXIMO: 27

MÉTODO: Promedio

MÍNIMO: 1

CÓDIGO: 1.01.03.01.115.04

UNIDAD DE MEDIDA: Unidades

FECHA	DETALLE	ENTRADAS			SALIDAS			EXISTENCIAS		
		C	V/U	V/T	C	V/U	V/T	C	V/U	V/T
1/04/2022	Inventario Inicial							27	19.00	513.00
14/06/2022	Venta s/f N° 001-011-000066735				2	19.00	38.00	25	19.00	475.00

ALMACEN COMERCIAL "OROCENTRO"

KARDEX

EXPRESADO EN DÓLARES

ARTÍCULO: Cono Flexible Pvc 30cm

MÁXIMO: 11

MÉTODO: Promedio

MÍNIMO: 1

CÓDIGO: 1.01.03.01.116.01

UNIDAD DE MEDIDA: Unidades

FECHA	DETALLE	ENTRADAS			SALIDAS			EXISTENCIAS		
		C	V/U	V/T	C	V/U	V/T	C	V/U	V/T
1/04/2022	Inventario Inicial							2	2.88	5.76
21/04/2022	Venta s/f N° 001011-000064952				1	2.88	2.88	1	2.88	2.88
22/04/2022	Compra s/f N° 001-004-000011239	10	2.88	28.80				11	2.88	31.68
8/05/2022	Venta s/f N° 001-011-000065530				1	2.88	2.88	10	2.88	28.8
17/06/2022	Venta s/f N° 001-011-000066832				2	2.88	5.76	8	2.88	23.04

ALMACEN COMERCIAL "OROCENTRO"

KARDEX

EXPRESADO EN DÓLARES

ARTÍCULO: Galón De Sellador Blanco Latina

MÁXIMO: 8

MÉTODO: Promedio

MÍNIMO: 1

CÓDIGO: 1.01.03.01.117.10

UNIDAD DE MEDIDA: Unidades

FECHA	DETALLE	ENTRADAS			SALIDAS			EXISTENCIAS		
		C	V/U	V/T	C	V/U	V/T	C	V/U	V/T
1/04/2022	Inventario Inicial							5	9.04	45.20
23/04/2022	Venta s/f N° 001011-000065036				2	9.04	18.08	3	9.04	27.12
25/04/2022	Compra s/f N° 001-003-000013741	5	9.04	45.20				8	9.04	72.32
11/05/2022	Venta s/f N° 001-011-000065642				2	9.04	18.08	6	9.04	54.24
28/06/2022	Venta s/f N° 001-011-000067188				2	9.04	18.08	4	9.04	36.16

ALMACEN COMERCIAL "OROCENTRO"

KARDEX

EXPRESADO EN DÓLARES

ARTÍCULO: Demoleedor Industrial Total Sds Hex 1700w 45j Total Uth215456

MÁXIMO: 4

MÉTODO: Promedio

MÍNIMO: 1

CÓDIGO: 1.01.03.01.117.19

UNIDAD DE MEDIDA: Unidades

FECHA	DETALLE	ENTRADAS			SALIDAS			EXISTENCIAS		
		C	V/U	V/T	C	V/U	V/T	C	V/U	V/T
1/04/2022	Inventario Inicial							2	226.72	453.44
11/04/2022	Venta s/f N° 001011-000064600				1	226.72	226.72	1	226.72	226.72
12/04/2022	Compra s/f N° 001-004-000019505	3	226.72	680.16				4	226.72	906.88
26/05/2022	Venta s/f N° 001-011-000066111				1	226.72	226.72	3	226.72	680.16
10/06/2022	Venta s/f N° 001-011-000066602				1	226.72	226.72	2	226.72	453.44

ALMACEN COMERCIAL "OROCENTRO"

KARDEX

EXPRESADO EN DÓLARES

ARTÍCULO: Juntacryl Blanca 5kg Sellador De Juntas Y Agrietamientos

MÁXIMO: 6

MÉTODO: Promedio

MÍNIMO: 1

CÓDIGO: 1.01.03.01.117.23

UNIDAD DE MEDIDA: Unidades

FECHA	DETALLE	ENTRADAS			SALIDAS			EXISTENCIAS		
		C	V/U	V/T	C	V/U	V/T	C	V/U	V/T
1/04/2022	Inventario Inicial							3	18.27	54.81
6/04/2022	Venta s/f N° 001011-000064434				1	18.27	18.27	2	18.27	36.54
15/05/2022	Venta s/f N° 001-011-000065799				1	18.27	18.27	1	18.27	18.27
17/05/2022	Compra s/f N°001-004-000023731	5	18.27	91.35				6	18.27	109.62

ALMACEN COMERCIAL "OROCENTRO"

KARDEX

EXPRESADO EN DÓLARES

ARTÍCULO: Raspador Total Para Enlucido Y Empastado 100mmtht183006

MÁXIMO: 11

MÉTODO: Promedio

MÍNIMO: 1

CÓDIGO: 1.01.03.01.117.29

UNIDAD DE MEDIDA: Unidades

FECHA	DETALLE	ENTRADAS			SALIDAS			EXISTENCIAS		
		C	V/U	V/T	C	V/U	V/T	C	V/U	V/T
1/04/2022	Inventario Inicial							3	6.40	19.20
4/04/2022	Venta s/f N° 001011-000064314				2	6.40	12.80	1	6.40	6.40
5/04/2022	Compra s/f N° 001-004-000013621	10	6.40	64.00				11	6.40	70.40
12/05/2022	Venta s/f N° 001-011-000065696				2	6.40	12.80	9	6.40	57.60
21/06/2022	Venta s/f N° 001-011-000066938				1	6.40	6.40	8	6.40	51.20

ALMACEN COMERCIAL "OROCENTRO"

KARDEX

EXPRESADO EN DÓLARES

ARTÍCULO: Galón De Barníz Brillante Latina

MÁXIMO: 8

MÉTODO: Promedio

MÍNIMO: 1

CÓDIGO: 1.01.03.01.117.32

UNIDAD DE MEDIDA: Unidades

FECHA	DETALLE	ENTRADAS			SALIDAS			EXISTENCIAS		
		C	V/U	V/T	C	V/U	V/T	C	V/U	V/T
1/04/2022	Inventario Inicial							4	9.16	36.64
28/04/2022	Venta s/f N° 001011-000065224				2	9.16	18.32	2	9.16	18.32
28/04/2022	Compra s/f N° 001-004-000020567	6	9.16	54.96				8	9.16	73.28
3/05/2022	Venta s/f N° 001-011-000065352				2	9.16	18.32	6	9.16	54.96
15/06/2022	Venta s/f N° 001-011-000066777				2	9.16	18.32	4	9.16	36.64

ALMACEN COMERCIAL "OROCENTRO"

KARDEX

EXPRESADO EN DÓLARES

ARTÍCULO: Barníz Sell Op Last Litro

MÁXIMO: 4

MÉTODO: Promedio

MÍNIMO: 1

CÓDIGO: 1.01.03.01.117.33

UNIDAD DE MEDIDA: Unidades

FECHA	DETALLE	ENTRADAS			SALIDAS			EXISTENCIAS		
		C	V/U	V/T	C	V/U	V/T	C	V/U	V/T
1/04/2022	Inventario Inicial							4	4.95	19.80
10/05/2022	Venta s/f N° 001-011-000065600				1	4.95	4.95	3	4.95	14.85

ALMACEN COMERCIAL "OROCENTRO"

KARDEX

EXPRESADO EN DÓLARES

ARTÍCULO: Aditec Corrido 7kg Empaste Listo Para Usar

MÁXIMO: 12

MÉTODO: Promedio

MÍNIMO: 1

CÓDIGO: 1.01.03.01.117.35

UNIDAD DE MEDIDA: Unidades

FECHA	DETALLE	ENTRADAS			SALIDAS			EXISTENCIAS		
		C	V/U	V/T	C	V/U	V/T	C	V/U	V/T
1/04/2022	Inventario Inicial							5	7.97	39.85
11/04/2022	Venta s/f N° 001011-000064623				3	7.97	23.91	2	7.97	15.94
12/04/2022	Compra s/f N° 001-004-000019505	10	7.97	79.70				12	7.97	95.64
22/04/2022	Venta s/f N° 001011-000064990				1	7.97	7.97	11	7.97	87.67
25/04/2022	Venta s/f N° 001011-000065102				4	7.97	31.88	7	7.97	55.79
8/05/2022	Venta s/f N° 001-011-000065547				1	7.97	7.97	6	7.97	47.82
9/05/2022	Ventas s/f N° 001-011-000065581				2	7.97	15.94	4	7.97	31.88
22/05/2022	Venta s/f N° 001-011-000065994				3	7.97	23.91	1	7.97	7.97
24/05/2022	Compra s/f N° 001-004-000018730	5	7.97	39.85				6	7.97	47.82
17/06/2022	Venta s/f N° 001-011-000066859				2	7.97	15.94	4	7.97	31.88
28/06/2022	Venta s/f N° 001-011-000067182				4	7.97	31.88	0	#¡DIV/0!	0
30/06/2022	Compra s/f N° 001-004-000026395	5	7.97	39.85				5	7.97	39.85

ALMACEN COMERCIAL "OROCENTRO"										
KARDEX										
EXPRESADO EN DÓLARES										
ARTÍCULO:	Adibond - Fix 300ml Aditec Adhesivo Para Anclaje Químico						MÁXIMO:	6		
MÉTODO:	Promedio						MÍNIMO:	1		
CÓDIGO:	1.01.03.01.117.38						UNIDAD DE MEDIDA:	Unidades		
FECHA	DETALLE	ENTRADAS			SALIDAS			EXISTENCIAS		
		C	V/U	V/T	C	V/U	V/T	C	V/U	V/T
1/04/2022	Inventario Inicial							6	13.66	81.96
20/04/2022	Venta s/f N° 001011-000064921				1	13.66	13.66	5	13.66	68.3
7/06/2022	Venta s/f N° 001-011-000066470				1	13.66	13.66	4	13.66	54.64

ALMACEN COMERCIAL "OROCENTRO"										
KARDEX										
EXPRESADO EN DÓLARES										
ARTÍCULO:	Granito Verde Ubatuba 240 * 65 * 2 (1.56)						MÁXIMO:	7.24		
MÉTODO:	Promedio						MÍNIMO:	1		
CÓDIGO:	1.01.03.01.117.45						UNIDAD DE MEDIDA:	Unidades		
FECHA	DETALLE	ENTRADAS			SALIDAS			EXISTENCIAS		
		C	V/U	V/T	C	V/U	V/T	C	V/U	V/T
1/04/2022	Inventario Inicial							6.24	50.62	315.87
6/04/2022	Venta s/f N° 001011-000064437				3	50.62	151.86	3.24	50.62	164.01
15/05/2022	Venta s/f N° 001-011-000065800				1	50.62	50.62	2.24	50.62	113.39
1/06/2022	Compra s/f N° 001-004-000023157	5	50.62	253.10				7.24	50.62	366.49
30/06/2022	Venta s/f N° 001-011-000067257				3	50.62	151.86	4.24	50.62	214.63

ALMACEN COMERCIAL "OROCENTRO"

KARDEX

EXPRESADO EN DÓLARES

ARTÍCULO: Litro O 1/4 De Barníz Brillante Latina

MÁXIMO: 11

MÉTODO: Promedio

MÍNIMO: 1

CÓDIGO: 1.01.03.01.117.58

UNIDAD DE MEDIDA: Unidades

FECHA	DETALLE	ENTRADAS			SALIDAS			EXISTENCIAS		
		C	V/U	V/T	C	V/U	V/T	C	V/U	V/T
1/04/2022	Inventario Inicial							11	2.92	32.12
9/05/2022	Venta s/f N° 001-011-000065600				1	2.92	2.92	10	2.92	29.20

ALMACEN COMERCIAL "OROCENTRO"

KARDEX

EXPRESADO EN DÓLARES

ARTÍCULO: Galón Desellador De Madera Latina

MÁXIMO: 14

MÉTODO: Promedio

MÍNIMO: 1

CÓDIGO: 1.01.03.01.117.61

UNIDAD DE MEDIDA: Unidades

FECHA	DETALLE	ENTRADAS			SALIDAS			EXISTENCIAS		
		C	V/U	V/T	C	V/U	V/T	C	V/U	V/T
1/04/2022	Inventario Inicial							14	12.40	173.60
10/04/2022	Venta s/f N° 001011-000064581				3	12.40	37.20	11	12.40	136.40
12/05/2022	Venta s/f N° 001-011-000065681				3	12.40	37.20	8	12.40	99.20

ALMACEN COMERCIAL "OROCENTRO"

KARDEX

EXPRESADO EN DÓLARES

ARTÍCULO: Rejilla 50mm O 2 Pul Con Sifón Yetka

MÁXIMO: 19

MÉTODO: Promedio

MÍNIMO: 1

CÓDIGO: 1.01.03.01.117.64

UNIDAD DE MEDIDA: Unidades

FECHA	DETALLE	ENTRADAS			SALIDAS			EXISTENCIAS		
		C	V/U	V/T	C	V/U	V/T	C	V/U	V/T
1/04/2022	Inventario Inicial							19	1.57	29.83
28/04/2022	Venta s/f N° 001011-000065237				3	1.57	4.71	16	1.57	25.12
30/04/2022	Venta s/f N° 001011-000065287				2	1.57	3.14	14	1.57	21.98
2/05/2022	Venta s/f N° 001-011-000065329				5	1.57	7.85	9	1.57	14.13
4/05/2022	Venta s/f N° 001-011-000065395				2	1.57	3.14	7	1.57	10.99
1/06/2022	Compra s/f N° 001-004-000023157	12	1.57	18.84				19	1.57	29.83
2/06/2022	Venta s/f N° 001-011-000066313				3	1.57	4.71	16	1.57	25.12
2/06/2022	Venta s/f N° 001-011-000066340				7	1.57	10.99	9	1.57	14.13

ALMACEN COMERCIAL "OROCENTRO"

KARDEX

EXPRESADO EN DÓLARES

ARTÍCULO: Funda De Yeso 2 Kg Latina

MÁXIMO: 22

MÉTODO: Promedio

MÍNIMO: 1

CÓDIGO: 1.01.03.01.117.65

UNIDAD DE MEDIDA: Unidades

FECHA	DETALLE	ENTRADAS			SALIDAS			EXISTENCIAS		
		C	V/U	V/T	C	V/U	V/T	C	V/U	V/T
1/04/2022	Inventario Inicial							22	0.73	16.06
14/05/2022	Venta s/f N° 001-011-000065754				1	0.73	0.73	21	0.73	15.33

ALMACEN COMERCIAL "OROCENTRO"

KARDEX

EXPRESADO EN DÓLARES

ARTÍCULO: Latina Premium Porcelanato 50kgs

MÁXIMO: 25

MÉTODO: Promedio

MÍNIMO: 1

CÓDIGO: 1.01.03.01.117.66

UNIDAD DE MEDIDA: Unidades

FECHA	DETALLE	ENTRADAS			SALIDAS			EXISTENCIAS		
		C	V/U	V/T	C	V/U	V/T	C	V/U	V/T
1/04/2022	Inventario Inicial							25	11.51	287.75
8/04/2022	Venta s/f N° 001011-000064530				1	11.51	11.51	24	11.51	276.24
22/05/2022	Venta s/f N° 001-011-000065972				2	11.51	23.02	22	11.51	253.22
9/06/2022	Venta s/f N° 001-011-000066568				1	11.51	11.51	21	11.51	241.71

ALMACEN COMERCIAL "OROCENTRO"

EXPRESADO EN DÓLARES

ARTÍCULO: Espuma De Poliuretano 500ml Adheplast 493grs

MÁXIMO: 29

MÉTODO: Promedio

MÍNIMO: 1

CÓDIGO: 1.01.03.01.117.67

UNIDAD DE MEDIDA: Unidades

FECHA	DETALLE	ENTRADAS			SALIDAS			EXISTENCIAS		
		C	V/U	V/T	C	V/U	V/T	C	V/U	V/T
1/04/2022	Inventario Inicial							29	2.42	70.18
13/04/2022	Venta s/f N° 001011-000064681				1	2.42	2.42	28	2.42	67.76
26/05/2022	Venta s/f N° 001-011-000066127				1	2.42	2.42	27	2.42	65.34

ALMACEN COMERCIAL "OROCENTRO"

KARDEX

EXPRESADO EN DÓLARES

ARTÍCULO: Correa Para Recuperación De Vehículos 2 X 4 6mts Toolcraft Tc0874

MÁXIMO: 8

MÉTODO: Promedio

MÍNIMO: 1

CÓDIGO: 1.01.03.01.121.03

UNIDAD DE MEDIDA: Unidades

FECHA	DETALLE	ENTRADAS			SALIDAS			EXISTENCIAS		
		C	V/U	V/T	C	V/U	V/T	C	V/U	V/T
1/04/2022	Inventario Inicial							8	11.89	95.12
3/04/2022	Venta s/f N° 001011-000064293				3	11.89	35.67	5	11.89	59.45

ALMACEN COMERCIAL "OROCENTRO"

KARDEX

EXPRESADO EN DÓLARES

ARTÍCULO: Canal G O Correa Galvanizada 100.50.15 X 1.8mm

MÁXIMO: 2

MÉTODO: Promedio

MÍNIMO: 1

CÓDIGO: 1.01.03.01.121.05

UNIDAD DE MEDIDA: Unidades

FECHA	DETALLE	ENTRADAS			SALIDAS			EXISTENCIAS		
		C	V/U	V/T	C	V/U	V/T	C	V/U	V/T
1/04/2022	Inventario Inicial							2	30.13	60.26
30/05/2022	Venta s/f N° 001-011-000066202				1	30.13	30.13	1	30.13	30.13

ALMACEN COMERCIAL "OROCENTRO"

KARDEX

EXPRESADO EN DÓLARES

ARTÍCULO: Canal G Galvanizado 80 * 30 * 10 * 1.5mm

MÁXIMO: 7

MÉTODO: Promedio

MÍNIMO: 1

CÓDIGO: 1.01.03.01.121.09

UNIDAD DE MEDIDA: Unidades

FECHA	DETALLE	ENTRADAS			SALIDAS			EXISTENCIAS		
		C	V/U	V/T	C	V/U	V/T	C	V/U	V/T
1/04/2022	Inventario Inicial							7	13.32	93.24
13/04/2022	Venta s/f N° 001011-000064711				1	13.32	13.32	6	13.32	79.92
26/05/2022	Venta s/f N° 001-011-000066125				1	13.32	13.32	5	13.32	66.6

ALMACEN COMERCIAL "OROCENTRO"

KARDEX

EXPRESADO EN DÓLARES

ARTÍCULO: Canal G 80 40 15 1 4mm Galvanizado

MÁXIMO: 9

MÉTODO: Promedio

MÍNIMO: 1

CÓDIGO: 1.01.03.01.121.10

UNIDAD DE MEDIDA: Unidades

FECHA	DETALLE	ENTRADAS			SALIDAS			EXISTENCIAS		
		C	V/U	V/T	C	V/U	V/T	C	V/U	V/T
1/04/2022	Inventario Inicial							9	17.75	159.75
4/04/2022	Venta s/f N° 001011-000064318				3	17.75	53.25	6	17.75	106.50
14/05/2022	Venta s/f N° 001-011-000065757				3	17.75	53.25	3	17.75	53.25
8/06/2022	Venta s/f N° 001-011-000066503				2	17.75	35.5	1	17.75	17.75
10/06/2022	Compra S/F 001-004-000024409	6	17.75	106.5				7	17.75	124.25

ALMACEN COMERCIAL "OROCENTRO"

KARDEX

EXPRESADO EN DÓLARES

ARTÍCULO: Canal G O Correa 80 X 40 X 15 X 1 8

MÁXIMO: 17

MÉTODO: Promedio

MÍNIMO: 1

CÓDIGO: 1.01.03.01.121.11

UNIDAD DE MEDIDA: Unidades

FECHA	DETALLE	ENTRADAS			SALIDAS			EXISTENCIAS		
		C	V/U	V/T	C	V/U	V/T	C	V/U	V/T
1/04/2022	Inventario Inicial							12	16.93	203.16
2/04/2022	Venta s/f N° 001011-000064268				10	16.93	169.30	2	16.93	33.86
5/04/2022	Compra s/f N° 001-004-000013621	15	16.93	253.95				17	16.93	287.81

ALMACEN COMERCIAL "OROCENTRO"

KARDEX

EXPRESADO EN DÓLARES

ARTÍCULO: Canal G O Correa 60 X 30 X 10 X 1 5

MÁXIMO: 17

MÉTODO: Promedio

MÍNIMO: 1

CÓDIGO: 1.01.03.01.121.14

UNIDAD DE MEDIDA: Unidades

FECHA	DETALLE	ENTRADAS			SALIDAS			EXISTENCIAS		
		C	V/U	V/T	C	V/U	V/T	C	V/U	V/T
1/04/2022	Inventario Inicial							17	13.00	221
7/04/2022	Venta s/f N° 001011-000064480				2	13.00	26	15	13.00	195
20/05/2022	Venta s/f N° 001-011-000065940				2	13.00	26	13	13	169

ALMACEN COMERCIAL "OROCENTRO"

KARDEX

EXPRESADO EN DÓLARES

ARTÍCULO: Canal G Galvanizado 60 * 30 * 10 * 1.5mm

MÁXIMO: 33

MÉTODO: Promedio

MÍNIMO: 1

CÓDIGO: 1.01.03.01.121.16

UNIDAD DE MEDIDA: Unidades

FECHA	DETALLE	ENTRADAS			SALIDAS			EXISTENCIAS		
		C	V/U	V/T	C	V/U	V/T	C	V/U	V/T
1/04/2022	Inventario Inicial							33	11.88	392.04
13/04/2022	Venta s/f N° 001011-000064681				2	11.88	23.76	31	11.88	368.28
26/05/2022	Venta s/f N° 001-011-000066127				2	11.88	23.76	29	11.88	344.52

ALMACEN COMERCIAL "OROCENTRO"

KARDEX

EXPRESADO EN DÓLARES

ARTÍCULO: Correa O Canal G Galvanizada 100. 50. 15 2mm

MÁXIMO: 50

MÉTODO: Promedio

MÍNIMO: 1

CÓDIGO: 1.01.03.01.121.17

UNIDAD DE MEDIDA: Unidades

FECHA	DETALLE	ENTRADAS			SALIDAS			EXISTENCIAS		
		C	V/U	V/T	C	V/U	V/T	C	V/U	V/T
1/04/2022	Inventario Inicial							50	32.63	1,631.50
4/04/2022	Venta s/f N° 001011-000064332				2	32.63	65.26	48	32.63	1,566.24
13/04/2022	Venta s/f N° 001011-000064681				1	32.63	32.63	47	32.63	1,533.61
13/04/2022	Venta s/f N° 001011-000064697				2	32.63	65.26	45	32.63	1,468.35
14/05/2022	Venta s/f N° 001-011-000065757				11	32.63	358.93	34	32.63	1,109.42
26/05/2022	Venta s/f N° 001-011-000066126				2	32.63	65.26	32	32.63	1,044.16
26/05/2022	Venta s/f N° 001-011-000066128				2	32.63	65.26	30	32.63	978.90
8/06/2022	Venta s/f N° 001-011-000066504				2	32.63	65.26	28	32.63	913.64

ALMACEN COMERCIAL "OROCENTRO"

KARDEX

EXPRESADO EN DÓLARES

ARTÍCULO: Cortina De Baño Blanco Texturizada 180 X 150

MÁXIMO: 10

MÉTODO: Promedio

MÍNIMO: 1

CÓDIGO: 1.01.03.01.122.01

UNIDAD DE MEDIDA: Unidades

FECHA	DETALLE	ENTRADAS			SALIDAS			EXISTENCIAS		
		C	V/U	V/T	C	V/U	V/T	C	V/U	V/T
1/04/2022	Inventario Inicial							6	5.71	34.26
13/04/2022	Compra s/f N° 001-004-000019345	4	5.71	22.84				10	5.71	57.10
16/04/2022	Venta s/f N° 001011-000064765				3	5.71	17.13	7	5.71	39.97
16/04/2022	Venta s/f N° 001011-000064778				1	5.71	5.71	6	5.71	34.26
25/05/2022	Venta s/f N° 001-011-000066076				1	5.71	5.71	5	5.71	28.55
25/05/2022	Venta s/f N° 001-011-000066085				1	5.71	5.71	4	5.71	22.84
11/06/2022	Venta s/f N° 001-011-000066631				2	5.71	11.42	2	5.71	11.42

ALMACEN COMERCIAL "OROCENTRO"

KARDEX

EXPRESADO EN DÓLARES

ARTÍCULO: Rueda Cortador 5 P P 540

MÁXIMO: 12

MÉTODO: Promedio

MÍNIMO: 1

CÓDIGO: 1.01.03.01.122.05

UNIDAD DE MEDIDA: Unidades

FECHA	DETALLE	ENTRADAS			SALIDAS			EXISTENCIAS		
		C	V/U	V/T	C	V/U	V/T	C	V/U	V/T
1/04/2022	Inventario Inicial							12	3.36	40.32
20/04/2022	Venta s/f N° 001011-000064927				1	3.36	3.36	11	3.36	36.96
31/05/2022	Venta s/f N° 001-011-000066260				1	3.36	3.36	10	3.36	33.6
7/06/2022	Venta s/f N° 001-011-000066472				1	3.36	3.36	9	3.36	30.24

ALMACEN COMERCIAL "OROCENTRO"

KARDEX

EXPRESADO EN DÓLARES

ARTÍCULO: Cuchara Tramontina D Mesa Cosmos 63950 017

MÁXIMO: 9

MÉTODO: Promedio

MÍNIMO: 1

CÓDIGO: 1.01.03.01.127.02

UNIDAD DE MEDIDA: Unidades

FECHA	DETALLE	ENTRADAS			SALIDAS			EXISTENCIAS		
		C	V/U	V/T	C	V/U	V/T	C	V/U	V/T
1/04/2022	Inventario Inicial							8	7.41	59.28
19/04/2022	Venta s/f N° 001011-000064888				5	7.41	37.05	3	7.41	22.23
19/04/2022	Compra s/f N° 001-004-000013581	6	7.41	44.46				9	7.41	66.69
30/05/2022	Venta s/f N° 001-011-000066213				3	7.41	22.23	6	7.41	44.46
13/06/2022	Venta s/f N° 001-011-000066698				1	7.41	7.41	5	7.41	37.05

ALMACEN COMERCIAL "OROCENTRO"

KARDEX

EXPRESADO EN DÓLARES

ARTÍCULO: Cuchillo Pela Cable Curvo Total 8 Pulg

MÁXIMO: 7

MÉTODO: Promedio

MÍNIMO: 1

CÓDIGO: 1.01.03.01.128.11

UNIDAD DE MEDIDA: Unidades

FECHA	DETALLE	ENTRADAS			SALIDAS			EXISTENCIAS		
		C	V/U	V/T	C	V/U	V/T	C	V/U	V/T
1/04/2022	Inventario Inicial							4	3.25	13.00
4/04/2022	Venta s/f N° 001011-000064332				1	3.25	3.25	3	3.25	9.75
14/04/2022	Venta s/f N° 001011-000064732				1	3.25	3.25	2	3.25	6.50
14/05/2022	Venta s/f N° 001-011-000065757				1	3.25	3.25	1	3.25	3.25
17/05/2022	Compra s/f N°001-004-000023731	6	3.25	19.50				7	3.25	22.75
25/05/2022	Venta s/f N° 001-011-000066054				2	3.25	6.50	5	3.25	16.25
5/06/2022	Venta s/f N° 001-011-000066412				3	3.25	9.75	2	3.25	6.50
8/06/2022	Venta s/f N° 001-011-000066505				2	3.25	6.50	0	0.00	0.00
10/06/2022	Compra S/F 001-004-000024409	4	3.25	13.00				4	3.25	13.00

ALMACEN COMERCIAL "OROCENTRO"

KARDEX

EXPRESADO EN DÓLARES

ARTÍCULO: Dado 3 4 X 36mm 6 Lados Stanley

MÁXIMO: 8

MÉTODO: Promedio

MÍNIMO: 1

CÓDIGO: 1.01.03.01.129.10

UNIDAD DE MEDIDA: Unidades

FECHA	DETALLE	ENTRADAS			SALIDAS			EXISTENCIAS		
		C	V/U	V/T	C	V/U	V/T	C	V/U	V/T
1/04/2022	Inventario Inicial							4	7.13	28.52
12/04/2022	Compra s/f N° 001-004-000016805	4	7.13	28.52				8	7.13	57.04
14/04/2022	Venta s/f N° 001011-000064725				2	7.13	14.26	6	7.13	42.78
24/05/2022	Venta s/f N° 001-011-000066038				3	7.13	21.39	3	7.13	21.39

ALMACEN COMERCIAL "OROCENTRO"

KARDEX

EXPRESADO EN DÓLARES

ARTÍCULO: Juego De Llaves Y Dados De 6 Lados Stanley

MÁXIMO: 6

MÉTODO: Promedio

MÍNIMO: 1

CÓDIGO: 1.01.03.01.129.19

UNIDAD DE MEDIDA: Unidades

FECHA	DETALLE	ENTRADAS			SALIDAS			EXISTENCIAS		
		C	V/U	V/T	C	V/U	V/T	C	V/U	V/T
1/04/2022	Inventario Inicial							2	35.00	70.00
4/04/2022	Venta s/f N° 001011-000064340				1	35.00	35.00	1	35.00	35.00
6/04/2022	Compra s/f N° 001-004-000013745	3	35.00	105.00				4	35.00	140.00
14/05/2022	Venta s/f N° 001-011-000065766				1	35.00	35.00	3	35.00	105.00
17/05/2022	Compra s/f N°001-004-000023731	3	35.00	105.00				6	35.00	210.00
8/06/2022	Venta s/f N° 001-011-000066512				3	35.00	105.00	3	35.00	105.00

ALMACEN COMERCIAL "OROCENTRO"

KARDEX

EXPRESADO EN DÓLARES

ARTÍCULO: Juego Dados Mm 23pcs Mando 1 2 12 A 30m Stanley

MÁXIMO: 6

MÉTODO: Promedio

MÍNIMO: 1

CÓDIGO: 1.01.03.01.129.24

UNIDAD DE MEDIDA: Unidades

FECHA	DETALLE	ENTRADAS			SALIDAS			EXISTENCIAS		
		C	V/U	V/T	C	V/U	V/T	C	V/U	V/T
1/04/2022	Inventario Inicial							3	55.18	165.54
11/04/2022	Venta s/f N° 001011-000064600				1	55.18	55.18	2	55.18	110.36
12/04/2022	Compra s/f N° 001-004-000019505	4	55.18	220.72				6	55.18	331.08
26/05/2022	Venta s/f N° 001-011-000066112				1	55.18	55.18	5	55.18	275.9
10/06/2022	Venta s/f N° 001-011-000066603				1	55.18	55.18	4	55.18	220.72

ALMACEN COMERCIAL "OROCENTRO"

KARDEX

EXPRESADO EN DÓLARES

ARTÍCULO: Dado Largo 1 2 30mm 12 Puntas Stanley

MÁXIMO: 7

MÉTODO: Promedio

MÍNIMO: 1

CÓDIGO: 1.01.03.01.129.27

UNIDAD DE MEDIDA: Unidades

FECHA	DETALLE	ENTRADAS			SALIDAS			EXISTENCIAS		
		C	V/U	V/T	C	V/U	V/T	C	V/U	V/T
1/04/2022	Inventario Inicial							4	5.14	20.56
18/04/2022	Venta s/f N° 001011-000064814				1	5.14	5.14	3	5.14	15.42
18/04/2022	Compra s/f N° 001-004-000014789	4	5.14	20.56				7	5.14	35.98
19/05/2022	Venta s/f N° 001-011-000065877				2	5.14	10.28	5	5.14	25.70
5/06/2022	Venta s/f N° 001-011-000066404				2	5.14	10.28	3	5.14	15.42

ALMACEN COMERCIAL "OROCENTRO"

KARDEX

EXPRESADO EN DÓLARES

ARTÍCULO: Dado Stanley 6 Puntas 89670 3/4 * 1 5/16 * 2.2

MÁXIMO: 7

MÉTODO: Promedio

MÍNIMO: 1

CÓDIGO: 1.01.03.01.129.28

UNIDAD DE MEDIDA: Unidades

FECHA	DETALLE	ENTRADAS			SALIDAS			EXISTENCIAS		
		C	V/U	V/T	C	V/U	V/T	C	V/U	V/T
1/04/2022	Inventario Inicial							4	5.73	22.92
12/04/2022	Venta s/f N° 001011-000064645				1	5.73	5.73	3	5.73	17.19
27/05/2022	Venta s/f N° 001-011-000066141				1	5.73	5.73	2	5.73	11.46
29/05/2022	Compra S/f 001-004-000022796	5	5.73	28.65				7	5.73	40.11
12/06/2022	Venta s/f N° 001-011-000066655				2	5.73	11.46	5	5.73	28.65

ALMACEN COMERCIAL "OROCENTRO"

KARDEX

EXPRESADO EN DÓLARES

ARTÍCULO: Dado Stnaley 89621 3/4 * 21mm * 1.9pulg

MÁXIMO: 11

MÉTODO: Promedio

MÍNIMO: 1

CÓDIGO: 1.01.03.01.129.29

UNIDAD DE MEDIDA: Unidades

FECHA	DETALLE	ENTRADAS			SALIDAS			EXISTENCIAS		
		C	V/U	V/T	C	V/U	V/T	C	V/U	V/T
1/04/2022	Inventario Inicial							4	3.44	13.76
28/04/2022	Compra s/f N° 001-004-000020567	7	3.44	24.08				11	3.44	37.84
28/04/2022	Venta s/f N° 001011-000065208				1	3.44	3.44	10	3.44	34.40
3/05/2022	Venta s/f N° 001-011-000065372				4	3.44	13.76	6	3.44	20.64
15/06/2022	Venta s/f N° 001-011-000066765				1	3.44	3.44	5	3.44	17.20

ALMACEN COMERCIAL "OROCENTRO"

KARDEX

EXPRESADO EN DÓLARES

ARTÍCULO: Adaptador 1 2 Female X 3 4 88-558 Stanley

MÁXIMO: 12

MÉTODO: Promedio

MÍNIMO: 1

CÓDIGO: 1.01.03.01.129.44

UNIDAD DE MEDIDA: Unidades

FECHA	DETALLE	ENTRADAS			SALIDAS			EXISTENCIAS		
		C	V/U	V/T	C	V/U	V/T	C	V/U	V/T
1/04/2022	Inventario Inicial							12	2.69	32.28
1/04/2022	Venta s/f N° 001011-000064257				1	2.69	2.69	11	2.69	29.59
12/05/2022	Venta s/f N° 001-011-000065677				3	2.69	8.07	8	2.69	21.52
7/06/2022	Venta s/f N° 001-011-000066478				2	2.69	5.38	6	2.69	16.14

ALMACEN COMERCIAL "OROCENTRO"

KARDEX

EXPRESADO EN DÓLARES

ARTÍCULO: Dado Largo 1 2 X 15mm 12 Puntas Stanley

MÁXIMO: 16

MÉTODO: Promedio

MÍNIMO: 1

CÓDIGO: 1.01.03.01.129.48

UNIDAD DE MEDIDA: Unidades

FECHA	DETALLE	ENTRADAS			SALIDAS			EXISTENCIAS		
		C	V/U	V/T	C	V/U	V/T	C	V/U	V/T
1/04/2022	Inventario Inicial							16	2.06	32.96
13/04/2022	Venta s/f N° 001011-000064687				1	2.06	2.06	15	2.06	30.9
21/04/2022	Venta s/f N° 001011-000064938				1	2.06	2.06	14	2.06	28.84
27/04/2022	Venta s/f N° 001011-000065172				1	2.06	2.06	13	2.06	26.78
28/04/2022	Venta s/f N° 001011-000065218				1	2.06	2.06	12	2.06	24.72
3/05/2022	Venta s/f N° 001-011-000065379				1	2.06	2.06	11	2.06	22.66
7/05/2022	Venta s/f N° 001-011-000065501				2	2.06	4.12	9	2.06	18.54
31/05/2022	Venta s/f N° 001-011-000066234				3	2.06	6.18	6	2.06	12.36
31/05/2022	Venta s/f N° 001-011-000066257				1	2.06	2.06	5	2.06	10.3
1/06/2022	Venta s/f N°001-011-000066300				2	2.06	4.12	3	2.06	6.18
3/06/2022	Compra s/f N° 001-004-000026851	6	2.06	12.36				9	2.06	18.54
22/06/2022	Venta s/f N° 001-011-000066970				3	2.06	6.18	6	2.06	12.36
27/06/2022	Venta s/f N° 001-011-000067141				2	2.06	4.12	4	2.06	8.24

ALMACEN COMERCIAL "OROCENTRO"

KARDEX

EXPRESADO EN DÓLARES

ARTÍCULO: Dado 1 2 X 10 Mm 6 Lados Stanley

MÁXIMO: 20

MÉTODO: Promedio

MÍNIMO: 1

CÓDIGO: 1.01.03.01.129.50

UNIDAD DE MEDIDA: Unidades

FECHA	DETALLE	ENTRADAS			SALIDAS			EXISTENCIAS		
		C	V/U	V/T	C	V/U	V/T	C	V/U	V/T
1/04/2022	Inventario Inicial							20	1.28	25.6
13/04/2022	Venta s/f N° 001011-000064691				1	1.28	1.28	19	1.28	24.32
31/05/2022	Venta s/f N° 001-011-000066233				2	1.28	2.56	17	1.28	21.76

ALMACEN COMERCIAL "OROCENTRO"

KARDEX

EXPRESADO EN DÓLARES

ARTÍCULO: Fumigadora Stihl Sr-200 4241-011-2624 1.1hp 10lt

MÁXIMO: 10

MÉTODO: Promedio

MÍNIMO: 1

CÓDIGO: 1.01.03.01.13.03

UNIDAD DE MEDIDA: Unidades

FECHA	DETALLE	ENTRADAS			SALIDAS			EXISTENCIAS		
		C	V/U	V/T	C	V/U	V/T	C	V/U	V/T
1/04/2022	Inventario Inicial							10	386.26	3862.6
2/04/2022	Venta s/f N° 001011-000064267				1	386.26	386.26	9	386.26	3476.34
25/04/2022	Venta s/f N° 001011-000065055				1	386.26	386.26	8	386.26	3090.08
28/04/2022	Venta s/f N° 001011-000065241				1	386.26	386.26	7	386.26	2703.82
3/05/2022	Venta s/f N° 001-011-000065356				2	386.26	772.52	5	386.26	1931.3
9/05/2022	Venta s/f N° 001-011-000065593				1	386.26	386.26	4	386.26	1545.04
26/06/2022	Venta s/f N° 001-011-000067119				1	386.26	386.26	3	386.26	1158.78

ALMACEN COMERCIAL "OROCENTRO"

KARDEX

EXPRESADO EN DÓLARES

ARTÍCULO: Tijera Para Podar Best Value 300 Mm Mango Madera J13010

MÁXIMO: 14

MÉTODO: Promedio

MÍNIMO: 1

CÓDIGO: 1.01.03.01.13.04

UNIDAD DE MEDIDA: Unidades

FECHA	DETALLE	ENTRADAS			SALIDAS			EXISTENCIAS		
		C	V/U	V/T	C	V/U	V/T	C	V/U	V/T
1/04/2022	Inventario Inicial							6	5.00	30.00
25/04/2022	Compra s/f N° 001-003-000013741	8	5.00	40.00				14	5.00	70.00
26/04/2022	Venta s/f N° 001011-000065139				3	5.00	15.00	11	5.00	55.00
10/05/2022	Venta s/f N° 001-011-000065602				3	5.00	15.00	8	5.00	40.00
15/06/2022	Venta s/f N° 001-011-000066786				2	5.00	10.00	6	5.00	30.00

ALMACEN COMERCIAL "OROCENTRO"

KARDEX

EXPRESADO EN DÓLARES

ARTÍCULO: Balanceado Pollito Iniciación Levante

MÁXIMO: 6

MÉTODO: Promedio

MÍNIMO: 1

CÓDIGO: 1.01.03.01.13.06

UNIDAD DE MEDIDA: Unidades

FECHA	DETALLE	ENTRADAS			SALIDAS			EXISTENCIAS		
		C	V/U	V/T	C	V/U	V/T	C	V/U	V/T
1/04/2022	Inventario Inicial							2	27.50	55.00
25/04/2022	Compra s/f N° 001-003-000013741	4	27.50	110.00				6	27.50	165.00
26/04/2022	Venta s/f N° 001011-000065140				1	27.50	27.50	5	27.50	137.50
10/05/2022	Venta s/f N° 001-011-000065602				1	27.50	27.50	4	27.50	110.00
15/06/2022	Venta s/f N° 001-011-000066787				2	27.50	55.00	2	27.50	55.00

ALMACEN COMERCIAL "OROCENTRO"

KARDEX

EXPRESADO EN DÓLARES

ARTÍCULO: Balanceado Mambo Cachorro 30 Kg

MÁXIMO: 3

MÉTODO: Promedio

MÍNIMO: 1

CÓDIGO: 1.01.03.01.13.07

UNIDAD DE MEDIDA: Unidades

FECHA	DETALLE	ENTRADAS			SALIDAS			EXISTENCIAS		
		C	V/U	V/T	C	V/U	V/T	C	V/U	V/T
1/04/2022	Inventario inicial							3	41.49	124.47
30/06/2022	Venta s/f N° 001-011-000067242				1	41.49	41.49	2	41.49	82.98

ALMACEN COMERCIAL "OROCENTRO"

KARDEX

EXPRESADO EN DÓLARES

ARTÍCULO: Trinche 5 Dientes Con Mango Truper

MÁXIMO: 9

MÉTODO: Promedio

MÍNIMO: 1

CÓDIGO: 1.01.03.01.13.11

UNIDAD DE MEDIDA: Unidades

FECHA	DETALLE	ENTRADAS			SALIDAS			EXISTENCIAS		
		C	V/U	V/T	C	V/U	V/T	C	V/U	V/T
1/04/2022	Inventario Inicial							4	16.38	65.52
25/04/2022	Venta s/f N° 001011-000065055				1	16.38	16.38	3	16.38	49.14
25/04/2022	Compra s/f N° 001-003-000013741	6	16.38	98.28				9	16.38	147.42
9/05/2022	Venta s/f N° 001-011-000065593				3	16.38	49.14	6	16.38	98.28
26/06/2022	Venta s/f N° 001-011-000067120				2	16.38	32.76	4	16.38	65.52

ALMACEN COMERCIAL "OROCENTRO"

KARDEX

EXPRESADO EN DÓLARES

ARTÍCULO: Delantal Jackard Con Vuelo Costurín 3dl0900

MÁXIMO: 14

MÉTODO: Promedio

MÍNIMO: 1

CÓDIGO: 1.01.03.01.131.10

UNIDAD DE MEDIDA: Unidades

FECHA	DETALLE	ENTRADAS			SALIDAS			EXISTENCIAS		
		C	V/U	V/T	C	V/U	V/T	C	V/U	V/T
1/04/2022	Inventario Inicial							14	2.64	36.96
6/04/2022	Venta s/f N° 001011-000064443				1	2.64	2.64	13	2.64	34.32
20/05/2022	Venta s/f N° 001-011-000065927				2	2.64	5.28	11	2.64	29.04
9/06/2022	Venta s/f N° 001-011-000066554				2	2.64	5.28	9	2.64	23.76

ALMACEN COMERCIAL "OROCENTRO"

KARDEX

EXPRESADO EN DÓLARES

ARTÍCULO: Desengrasante 1/2 Medio Galón Solarca Motor 3 * 100 Rojo

MÁXIMO: 34

MÉTODO: Promedio

MÍNIMO: 1

CÓDIGO: 1.01.03.01.133.04

UNIDAD DE MEDIDA: Unidades

FECHA	DETALLE	ENTRADAS			SALIDAS			EXISTENCIAS		
		C	V/U	V/T	C	V/U	V/T	C	V/U	V/T
1/04/2022	Inventario Inicial							34	3.05	103.70
6/05/2022	Venta s/f N° 001-011-000065493				1	3.05	3.05	33	3.05	100.65
15/06/2022	Venta s/f N° 001-011-000066770				1	3.05	3.05	32	3.05	97.60

ALMACEN COMERCIAL "OROCENTRO"

KARDEX

EXPRESADO EN DÓLARES

ARTÍCULO: Desinfectante Fabuloso Complete Pino Y Eucalipto Todo En Uno

MÁXIMO: 10

MÉTODO: Promedio

MÍNIMO: 1

CÓDIGO: 1.01.03.01.134.14

UNIDAD DE MEDIDA: Unidades

FECHA	DETALLE	ENTRADAS			SALIDAS			EXISTENCIAS		
		C	V/U	V/T	C	V/U	V/T	C	V/U	V/T
1/04/2022	Inventario Inicial							10	3.16	31.60
6/04/2022	Venta s/f N° 001011-000064418				5	3.16	15.80	5	3.16	15.80
27/04/2022	Venta s/f N° 001011-000065182				1	3.16	3.16	4	3.16	12.64
7/05/2022	Venta s/f N° 001-011-000065502				3	3.16	9.48	1	3.16	3.16
9/05/2022	Compra s/f N° 001-004-000019256	9	3.16	28.44				10	3.16	31.60
15/05/2022	Venta s/f N° 001-011-000065805				5	3.16	15.80	5	3.16	15.80
27/06/2022	Venta s/f N° 001-011-000067145				1	3.16	3.16	4	3.16	12.64
30/06/2022	Venta s/f N° 001-011-000067244				3	3.16	9.48	1	3.16	3.16

ALMACEN COMERCIAL "OROCENTRO"

KARDEX

EXPRESADO EN DÓLARES

ARTÍCULO: Galón Amonio Cuaternario Zakka

MÁXIMO: 7

MÉTODO: Promedio

MÍNIMO: 1

CÓDIGO: 1.01.03.01.134.26

UNIDAD DE MEDIDA: Unidades

FECHA	DETALLE	ENTRADAS			SALIDAS			EXISTENCIAS		
		C	V/U	V/T	C	V/U	V/T	C	V/U	V/T
1/04/2022	Inventario Inicial							7	15.38	107.66
7/04/2022	Venta s/f N° 001011-000064473				1	15.38	15.38	6	15.38	92.28
7/04/2022	Venta s/f N° 001011-000064488				1	15.38	15.38	5	15.38	76.90
7/04/2022	Venta s/f N° 001011-000064490				2	15.38	30.76	3	15.38	46.14
17/05/2022	Venta s/f N° 001-011-000065830				1	15.38	15.38	2	15.38	30.76
18/05/2022	Venta s/f N° 001-011-000065848				1	15.38	15.38	1	15.38	15.38
18/05/2022	Venta s/f N° 001-011-000065850				1	15.38	15.38	0	0.00	0.00
23/05/2022	Compra S/f 001-004-000024574	5	15.38	76.90				5	15.38	76.90

ALMACEN COMERCIAL "OROCENTRO"

KARDEX

EXPRESADO EN DÓLARES

ARTÍCULO: Desodorante Speed Stick 2 Econo 2pack Extreme Ultra 91 gr

MÁXIMO: 6

MÉTODO: Promedio

MÍNIMO: 1

CÓDIGO: 1.01.03.01.135.07

UNIDAD DE MEDIDA: Unidades

FECHA	DETALLE	ENTRADAS			SALIDAS			EXISTENCIAS		
		C	V/U	V/T	C	V/U	V/T	C	V/U	V/T
1/04/2022	Inventario Inicial							3	5.21	15.63
6/04/2022	Venta s/f N° 001011-000064428				1	5.21	5.21	2	5.21	10.42
15/05/2022	Venta s/f N° 001-011-000065805				1	5.21	5.21	1	5.21	5.21
17/05/2022	Compra s/f N°001-004-000023731	5	5.21	26.05				6	5.21	31.26
30/06/2022	Venta s/f N° 001-011-000067245				2	5.21	10.42	4	5.21	20.84

ALMACEN COMERCIAL "OROCENTRO"

KARDEX

EXPRESADO EN DÓLARES

ARTÍCULO: Galón Desoxidante P Metal Desoxi-Plast Galón

MÁXIMO: 7

MÉTODO: Promedio

MÍNIMO: 1

CÓDIGO: 1.01.03.01.136.03

UNIDAD DE MEDIDA: Unidades

FECHA	DETALLE	ENTRADAS			SALIDAS			EXISTENCIAS		
		C	V/U	V/T	C	V/U	V/T	C	V/U	V/T
1/04/2022	Inventario Inicial							7	4.11	28.77
6/04/2022	Venta s/f N° 001011-000064428				1	4.11	4.11	6	4.11	24.66
15/05/2022	Venta s/f N° 001-011-000065805				1	4.11	4.11	5	4.11	20.55
30/06/2022	Venta s/f N° 001-011-000067246				2	4.11	8.22	3	4.11	12.33

ALMACEN COMERCIAL "OROCENTRO"

KARDEX

EXPRESADO EN DÓLARES

ARTÍCULO: Juego Destornillador De Golpe 6 Pcs Total

MÁXIMO: 8

MÉTODO: Promedio

MÍNIMO: 1

CÓDIGO: 1.01.03.01.137.17

UNIDAD DE MEDIDA: Unidades

FECHA	DETALLE	ENTRADAS			SALIDAS			EXISTENCIAS		
		C	V/U	V/T	C	V/U	V/T	C	V/U	V/T
1/04/2022	Inventario Inicial							5	8.87	44.35
22/04/2022	Venta s/f N° 001011-000064985				2	8.87	17.74	3	8.87	26.61
22/04/2022	Compra s/f N°001-003-000025621	5	8.87	44.35				8	8.87	70.96
10/05/2022	Venta s/f N° 001-011-000065608				2	8.87	17.74	6	8.87	53.22
23/06/2022	Venta s/f N° 001-011-000067008				1	8.87	8.87	5	8.87	44.35

ALMACEN COMERCIAL "OROCENTRO"

KARDEX

EXPRESADO EN DÓLARES

ARTÍCULO: Juego Destornillador Total 55pzs Estuche Puntas Intercambiables Tacsd3055

MÁXIMO: 10

MÉTODO: Promedio

MÍNIMO: 1

CÓDIGO: 1.01.03.01.137.18

UNIDAD DE MEDIDA: Unidades

FECHA	DETALLE	ENTRADAS			SALIDAS			EXISTENCIAS		
		C	V/U	V/T	C	V/U	V/T	C	V/U	V/T
1/04/2022	Inventario Inicial							10	10.30	103.00
20/04/2022	Venta s/f N° 001011-000064895				1	10.30	10.30	9	10.30	92.70
21/04/2022	Venta s/f N° 001011-000064974				2	10.30	20.60	7	10.30	72.10
29/05/2022	Venta s/f N° 001-011-000066188				1	10.30	10.30	6	10.30	61.80
30/05/2022	Venta s/f N° 001-011-000066206				5	10.30	51.50	1	10.30	10.30
3/06/2022	Compra s/f N° 001-004-000026851	8	10.30	82.40				9	10.30	92.70
22/06/2022	Venta s/f N° 001-011-000066992				3	10.30	30.90	6	10.30	61.80
29/06/2022	Venta s/f N° 001-011-000067232				1	10.30	10.30	5	10.30	51.50

ALMACEN COMERCIAL "OROCENTRO"

KARDEX

EXPRESADO EN DÓLARES

ARTÍCULO: Juego Destornillador Plano Y Estrella Aislado Para Electricista Total 6

MÁXIMO: 5

MÉTODO: Promedio

MÍNIMO: 1

CÓDIGO: 1.01.03.01.137.33

UNIDAD DE MEDIDA: Unidades

FECHA	DETALLE	ENTRADAS			SALIDAS			EXISTENCIAS		
		C	V/U	V/T	C	V/U	V/T	C	V/U	V/T
1/04/2022	Inventario Inicial							3	10.76	32.28
12/04/2022	Venta s/f N° 001011-000064641				1	10.76	10.76	2	10.76	21.52
12/05/2022	Compra s/f N° 001-004-000019505	3	10.76	32.28				5	10.76	53.80
27/05/2022	Venta s/f N° 001-011-000066137				2	10.76	21.52	3	10.76	32.28
10/06/2022	Venta s/f N° 001-011-000066606				2	10.76	21.52	1	10.76	10.76

ALMACEN COMERCIAL "OROCENTRO"

KARDEX

EXPRESADO EN DÓLARES

ARTÍCULO: Destonillador Plano 5/16 X 8 Total Golpe Industrial

MÁXIMO: 12

MÉTODO: Promedio

MÍNIMO: 1

CÓDIGO: 1.01.03.01.137.34

UNIDAD DE MEDIDA: Unidades

FECHA	DETALLE	ENTRADAS			SALIDAS			EXISTENCIAS		
		C	V/U	V/T	C	V/U	V/T	C	V/U	V/T
1/04/2022	Inventario Inicial							3	4.09	12.27
3/04/2022	Venta s/f N° 001011-000064302				2	4.09	8.18	1	4.09	4.09
5/04/2022	Venta s/f N° 001011-000064389				1	4.09	4.09	0	0	0
5/04/2022	Compra s/f N° 001-004-000008512	12	4.09	49.08				12	4.09	49.08
14/05/2022	Venta s/f N° 001-011-000065740				1	4.09	4.09	11	4.09	44.99
24/05/2022	Venta s/f N° 001-011-000066031				2	4.09	8.18	9	4.09	36.81
1/06/2022	Venta s/f N° 001-011-000066262				2	4.09	8.18	7	4.09	28.63
19/06/2022	Venta s/f N° 001-011-000066886				2	4.09	8.18	5	4.09	20.45

ALMACEN COMERCIAL "OROCENTRO"

KARDEX

EXPRESADO EN DÓLARES

ARTÍCULO: Juego Destornilladores Pro 10 Pcs Stanley

MÁXIMO: 8

MÉTODO: Promedio

MÍNIMO: 1

CÓDIGO: 1.01.03.01.137.45

UNIDAD DE MEDIDA: Unidades

FECHA	DETALLE	ENTRADAS			SALIDAS			EXISTENCIAS		
		C	V/U	V/T	C	V/U	V/T	C	V/U	V/T
1/04/2022	Inventario Inicial							7	15.58	109.06
4/04/2022	Compra s/f N° 001-003-000007645	1	15.58	15.58				8	15.58	124.64
5/04/2022	Venta s/f N° 001011-000064392				1	15.58	15.58	7	15.58	109.06
11/04/2022	Venta s/f N° 001011-000064600				2	15.58	31.16	5	15.58	77.90
14/05/2022	Venta s/f N° 001-011-000065741				1	15.58	15.58	4	15.58	62.32
17/05/2022	Compra s/f N°001-004-000023731	2	15.58	31.16				6	15.58	93.48
27/05/2022	Venta s/f N° 001-011-000066135				1	15.58	15.58	5	15.58	77.90
1/06/2022	Venta s/f N° 001-011-000066262				2	15.58	31.16	3	15.58	46.74
10/06/2022	Venta s/f N° 001-011-000066604				2	15.58	31.16	1	15.58	15.58
14/06/2022	Compra S/F 001-004-000029871	5	15.58	77.90				6	15.58	93.48

ALMACEN COMERCIAL "OROCENTRO"										
KARDEX										
EXPRESADO EN DÓLARES										
ARTÍCULO:	Destornillador Estrella Jem 1 4 X 6 Pta Imantada					MÁXIMO:	16			
MÉTODO:	Promedio					MÍNIMO:	1			
CÓDIGO:	1.01.03.01.137.54					UNIDAD DE MEDIDA: Unidades				
FECHA	DETALLE	ENTRADAS			SALIDAS			EXISTENCIAS		
		C	V/U	V/T	C	V/U	V/T	C	V/U	V/T
1/04/2022	Inventario Inicial							16	0.93	14.88
18/04/2022	Venta s/f N° 001011-000064833				1	0.93	0.93	15	0.93	13.95
18/05/2022	Venta s/f N° 001-011-000065859				1	0.93	0.93	14	0.93	13.02
4/06/2022	Venta s/f N° 001-011-000066378				1	0.93	0.93	13	0.93	12.09

ALMACEN COMERCIAL "OROCENTRO"										
KARDEX										
EXPRESADO EN DÓLARES										
ARTÍCULO:	Detergente Líquido 50 Lavadas Woolite 3.7851					MÁXIMO:	9			
MÉTODO:	Promedio					MÍNIMO:	1			
CÓDIGO:	1.01.03.01.138.04					UNIDAD DE MEDIDA: Unidades				
FECHA	DETALLE	ENTRADAS			SALIDAS			EXISTENCIAS		
		C	V/U	V/T	C	V/U	V/T	C	V/U	V/T
1/04/2022	Inventario Inicial							5	8.20	41.00
21/04/2022	Venta s/f N° 001011-000064975				2	8.20	16.40	3	8.20	24.60
22/04/2022	Compra s/f N° 001-004-000011239	6	8.20	49.20				9	8.20	73.80
29/04/2022	Venta s/f N° 001011-000065279				1	8.20	8.20	8	8.20	65.60
4/05/2022	Venta s/f N° 001-011-000065417				1	8.20	8.20	7	8.20	57.40
10/05/2022	Venta s/f N° 001-011-000065605				1	8.20	8.20	6	8.20	49.20
30/05/2022	Venta s/f N° 001-011-000066206				2	8.20	16.40	4	8.20	32.80
22/06/2022	Venta s/f N° 001-011-000066993				3	8.20	24.60	1	8.20	8.20

ALMACEN COMERCIAL "OROCENTRO"

KARDEX

EXPRESADO EN DÓLARES

ARTÍCULO: Polvo Detergente Gol Floral 5000g * 5kg

MÁXIMO: 75

MÉTODO: Promedio

MÍNIMO: 1

CÓDIGO: 1.01.03.01.138.08

UNIDAD DE MEDIDA: Unidades

FECHA	DETALLE	ENTRADAS			SALIDAS			EXISTENCIAS		
		C	V/U	V/T	C	V/U	V/T	C	V/U	V/T
1/04/2022	Inventario Inicial							75	6.93	519.75
10/05/2022	Venta s/f N° 001-011-000065605				1	6.93	6.93	74	6.93	512.82

ALMACEN COMERCIAL "OROCENTRO"

KARDEX

EXPRESADO EN DÓLARES

ARTÍCULO: Disco De Corte Metal Norton 9x5 64x7 8

MÁXIMO: 13

MÉTODO: Promedio

MÍNIMO: 1

CÓDIGO: 1.01.03.01.139.17

UNIDAD DE MEDIDA: Unidades

FECHA	DETALLE	ENTRADAS			SALIDAS			EXISTENCIAS		
		C	V/U	V/T	C	V/U	V/T	C	V/U	V/T
1/04/2022	Inventario Inicial							3	2.09	6.27
28/04/2022	Compra s/f N° 001-004-000020567	10	2.09	20.90				13	2.09	27.17
29/04/2022	Venta s/f N° 001011-000065256				1	2.09	2.09	12	2.09	25.08
2/05/2022	Venta s/f N° 001-011-000065309				2	2.09	4.18	10	2.09	20.90

ALMACEN COMERCIAL "OROCENTRO"

KARDEX

EXPRESADO EN DÓLARES

ARTÍCULO: Disco Diamantado Bosch Para Concreto 180 * 22.2

MÁXIMO: 11

MÉTODO: Promedio

MÍNIMO: 1

CÓDIGO: 1.01.03.01.139.26

UNIDAD DE MEDIDA: Unidades

FECHA	DETALLE	ENTRADAS			SALIDAS			EXISTENCIAS		
		C	V/U	V/T	C	V/U	V/T	C	V/U	V/T
1/04/2022	Inventario Inicial							5	18.84	94.2
5/04/2022	Venta s/f N° 001011-000064392				1	18.84	18.84	4	18.84	75.36
22/04/2022	Venta s/f N° 001011-000064997				1	18.84	18.84	3	18.84	56.52
10/05/2022	Venta s/f N° 001-011-000065610				1	18.84	18.84	2	18.84	37.68
14/05/2022	Venta s/f N° 001-011-000065742				1	18.84	18.84	1	18.84	18.84
17/05/2022	Compra s/f N°001-004-000023731	5	18.84	94.2				6	18.84	113.04
1/06/2022	Venta s/f N° 001-011-000066263				3	18.84	56.52	3	18.84	56.52
23/06/2022	Venta s/f N° 001-011-000067010				2	18.84	37.68	1	18.84	18.84
25/06/2022	Compra s/f N° 001-004-000025137	10	18.84	188.4				11	18.84	207.24

ALMACEN COMERCIAL "OROCENTRO"

KARDEX

EXPRESADO EN DÓLARES

ARTÍCULO: Disco Diamantado Corte Seco Samurai 14 - *8.0 * 3.2 * 1

MÁXIMO: 13

MÉTODO: Promedio

MÍNIMO: 1

CÓDIGO: 1.01.03.01.139.27

UNIDAD DE MEDIDA: Unidades

FECHA	DETALLE	ENTRADAS			SALIDAS			EXISTENCIAS		
		C	V/U	V/T	C	V/U	V/T	C	V/U	V/T
1/04/2022	Inventario Inicial							5	35.06	175.3
18/04/2022	Venta s/f N° 001011-000064800				2	35.06	70.12	3	35.06	105.18
18/04/2022	Compra s/f N° 001-004-000014789	10	35.06	350.60				13	35.06	455.78
22/04/2022	Venta s/f N° 001011-000064997				1	35.06	35.06	12	35.06	420.72
28/04/2022	Venta s/f N° 001011-000065209				1	35.06	35.06	11	35.06	385.66
3/05/2022	Venta s/f N° 001-011-000065372				2	35.06	70.12	9	35.06	315.54
10/05/2022	Venta s/f N° 001-011-000065609				1	35.06	35.06	8	35.06	280.48
19/05/2022	Venta s/f N° 001-011-000065878				2	35.06	70.12	6	35.06	210.36
5/06/2022	Venta s/f N° 001-011-000066405				3	35.06	105.18	3	35.06	105.18
15/06/2022	Venta s/f N° 001-011-000066766				1	35.06	35.06	2	35.06	70.12
16/06/2022	Compra S/F025-601-000006731	10	35.06	350.60				12	35.06	420.72
23/06/2022	Venta s/f N° 001-011-000067009				3	35.06	105.18	9	35.06	315.54

ALMACEN COMERCIAL "OROCENTRO"

KARDEX

EXPRESADO EN DÓLARES

ARTÍCULO: Disco Desbaste Bosch Metal 7 * 1/4 * 7/8

MÁXIMO: 8

MÉTODO: Promedio

MÍNIMO: 1

CÓDIGO: 1.01.03.01.139.29

UNIDAD DE MEDIDA: Unidades

FECHA	DETALLE	ENTRADAS			SALIDAS			EXISTENCIAS		
		C	V/U	V/T	C	V/U	V/T	C	V/U	V/T
1/04/2022	Inventario Inicial							6	1.61	9.66
18/04/2022	Venta s/f N° 001011-000064800				1	1.61	1.61	5	1.61	8.05
19/05/2022	Venta s/f N° 001-011-000065879				3	1.61	4.83	2	1.61	3.22
23/05/2022	Compra S/f 001-004-000024574	6	1.61	9.66				8	1.61	12.88
5/06/2022	Venta s/f N° 001-011-000066406				2	1.61	3.22	6	1.61	9.66

ALMACEN COMERCIAL "OROCENTRO"

KARDEX

EXPRESADO EN DÓLARES

ARTÍCULO: Disco Dentado Total 7" Industrial 185mm Tac231413 60 Dientes

MÁXIMO: 7

MÉTODO: Promedio

MÍNIMO: 1

CÓDIGO: 1.01.03.01.139.30

UNIDAD DE MEDIDA: Unidades

FECHA	DETALLE	ENTRADAS			SALIDAS			EXISTENCIAS		
		C	V/U	V/T	C	V/U	V/T	C	V/U	V/T
1/04/2022	Inventario Inicial							7	8.29	58.03
18/04/2022	Venta s/f N° 001011-000064800				1	8.29	8.29	6	8.29	49.74
19/05/2022	Venta s/f N° 001-011-000065879				2	8.29	16.58	4	8.29	33.16
5/06/2022	Venta s/f N° 001-011-000066406				1	8.29	8.29	3	8.29	24.87

ALMACEN COMERCIAL "OROCENTRO"

KARDEX

EXPRESADO EN DÓLARES

ARTÍCULO: Disco De Corte Metal 7" X 1/16" X 7/8" Forza Pro

MÁXIMO: 452

MÉTODO: Promedio

MÍNIMO: 1

CÓDIGO: 1.01.03.01.139.53

UNIDAD DE MEDIDA: Unidades

FECHA	DETALLE	ENTRADAS			SALIDAS			EXISTENCIAS		
		C	V/U	V/T	C	V/U	V/T	C	V/U	V/T
1/04/2022	Inventario Inicial							452	1.03	465.56
26/04/2022	Venta s/f N° 001011-000065149				6	1.03	6.18	446	1.03	459.38
9/05/2022	Venta s/f N° 001-011-000065597				6	1.03	6.18	440	1.03	453.20
15/06/2022	Venta s/f N° 001-011-000066782				12	1.03	12.36	428	1.03	440.84

ALMACEN COMERCIAL "OROCENTRO"

KARDEX

EXPRESADO EN DÓLARES

ARTÍCULO: Alambre De Puas De 200m Espino C-300

MÁXIMO: 16

MÉTODO: Promedio

MÍNIMO: 1

CÓDIGO: 1.01.03.01.14.03

UNIDAD DE MEDIDA: Unidades

FECHA	DETALLE	ENTRADAS			SALIDAS			EXISTENCIAS		
		C	V/U	V/T	C	V/U	V/T	C	V/U	V/T
1/04/2022	Inventario Inicial							2	17.67	35.34
22/04/2022	Venta s/f N° 001011-000064985				1	17.67	17.67	1	17.67	17.67
22/04/2022	Compra s/f N° 001-003-000025621	15	17.67	265.05				16	17.67	282.72
10/05/2022	Venta s/f N° 001-011-000065608				1	17.67	17.67	15	17.85	267.72
23/06/2022	Venta s/f N° 001-011-000067007				1	17.67	17.67	14	18.12	253.72

ALMACEN COMERCIAL "OROCENTRO"

KARDEX

EXPRESADO EN DÓLARES

ARTÍCULO: Alambre Galv 14 Rollo 44kg

MÁXIMO: 2297.12

MÉTODO: Promedio

MÍNIMO: 1

CÓDIGO: 1.01.03.01.14.09

UNIDAD DE MEDIDA:
Metros

FECHA	DETALLE	ENTRADAS			SALIDAS			EXISTENCIAS		
		C	V/U	V/T	C	V/U	V/T	C	V/U	V/T
1/04/2022	Inventario Inicial							2297.12	0.90	2,067.41
2/04/2022	Venta s/f N° 001011-000064263				35.975	0.90	32.38	2261.145	0.90	2,035.03
11/05/2022	Venta s/f N° 001-011-000065666				21	0.90	18.90	2240.145	0.90	2,016.13
19/06/2022	Venta s/f N° 001-011-000066898				42	0.90	37.80	2198.145	0.90	1,978.33

ALMACEN COMERCIAL "OROCENTRO"

KARDEX

EXPRESADO EN DÓLARES

ARTÍCULO: Dispensador De Jabón Unilimpio Repuesto

MÁXIMO: 7

MÉTODO: Promedio

MÍNIMO: 1

CÓDIGO: 1.01.03.01.140.06

UNIDAD DE MEDIDA: Unidades

FECHA	DETALLE	ENTRADAS			SALIDAS			EXISTENCIAS		
		C	V/U	V/T	C	V/U	V/T	C	V/U	V/T
1/04/2022	Inventario Inicial							3	11.56	34.68
20/04/2022	Venta s/f N° 001011-000064929				2	11.56	23.12	1	11.56	11.56
21/04/2022	Compra s/f N° 001-004-0000147912	6	11.56	69.36				7	11.56	80.92
7/06/2022	Venta s/f N° 001-011-000066473				2	11.56	23.12	5	11.56	57.8

ALMACEN COMERCIAL "OROCENTRO"

KARDEX

EXPRESADO EN DÓLARES

ARTÍCULO: Ducha Metalica Cr Autolimpiante 49863

MÁXIMO: 10

MÉTODO: Promedio

MÍNIMO: 1

CÓDIGO: 1.01.03.01.141.13

UNIDAD DE MEDIDA: Unidades

FECHA	DETALLE	ENTRADAS			SALIDAS			EXISTENCIAS		
		C	V/U	V/T	C	V/U	V/T	C	V/U	V/T
1/04/2022	Inventario Inicial							6	8.09	48.54
11/04/2022	Venta s/f N° 001011-000064588				3	8.09	24.27	3	8.09	24.27
12/04/2022	Compra s/f N° 001-004-000019505	7	8.09	56.63				10	8.09	80.9
21/04/2022	Venta s/f N° 001011-000064946				3	8.09	24.27	7	8.09	56.63
25/04/2022	Venta s/f N° 001011-000065085				1	8.09	8.09	6	8.09	48.54
9/05/2022	Venta s/f N° 001-011-000065575				3	8.09	24.27	3	8.09	24.27
23/05/2022	Venta s/f N° 001-011-000066011				2	8.09	16.18	1	8.09	8.09
28/04/2022	Compra S/f 001-004-000022634	4	8.09	32.36				5	8.09	40.45
22/06/2022	Venta s/f N° 001-011-000066995				2	8.09	16.18	3	8.09	24.27
28/06/2022	Venta s/f N° 001-011-000067182				2	8.09	16.18	1	8.09	8.09
30/06/2022	Compra s/f N° 001-004-000026395	3	8.09	24.27				4	8.09	32.36

ALMACEN COMERCIAL "OROCENTRO"

KARDEX

EXPRESADO EN DÓLARES

ARTÍCULO: Resistencia 3t Ultra 110v

MÁXIMO: 11

MÉTODO: Promedio

MÍNIMO: 1

CÓDIGO: 1.01.03.01.141.21

UNIDAD DE MEDIDA: Unidades

FECHA	DETALLE	ENTRADAS			SALIDAS			EXISTENCIAS		
		C	V/U	V/T	C	V/U	V/T	C	V/U	V/T
1/04/2022	Inventario Inicial							11	3.88	42.68
11/04/2022	Venta s/f N° 001011-000064606				1	3.88	3.88	10	3.88	38.8
28/04/2022	Venta s/f N° 001011-000065199				1	3.88	3.88	9	3.88	34.92
7/05/2022	Venta s/f N° 001-011-000065518				1	3.88	3.88	8	3.88	31.04
19/05/2022	Venta s/f N° 001-011-000065918				1	3.88	3.88	7	3.88	27.16

ALMACEN COMERCIAL "OROCENTRO"

KARDEX

EXPRESADO EN DÓLARES

ARTÍCULO: Duratecho (0 30 Mm) 14 (4,20 Mts)

MÁXIMO: 5

MÉTODO: Promedio

MÍNIMO: 1

CÓDIGO: 1.01.03.01.142.02

UNIDAD DE MEDIDA: Unidades

FECHA	DETALLE	ENTRADAS			SALIDAS			EXISTENCIAS		
		C	V/U	V/T	C	V/U	V/T	C	V/U	V/T
1/04/2022	Inventario Inicial							3	11.26	33.78
8/04/2022	Venta s/f N° 001011-000064534				1	11.26	11.26	2	11.26	22.52
22/05/2022	Venta s/f N° 001-011-000065974				2	11.26	22.52	0	0	0
24/05/2022	Compra s/f N° 001-004-000018730	5	11.26	56.30				5	11.26	56.30
9/06/2022	Venta s/f N° 001-011-000066570				2	11.26	22.52	3	11.26	33.78

ALMACEN COMERCIAL "OROCENTRO"

KARDEX

EXPRESADO EN DÓLARES

ARTÍCULO: Duratecho Plus 7 Mts (0.30)Mm)

MÁXIMO: 5

MÉTODO: Promedio

MÍNIMO: 1

CÓDIGO: 1.01.03.01.142.04

UNIDAD DE MEDIDA: Unidades

FECHA	DETALLE	ENTRADAS			SALIDAS			EXISTENCIAS		
		C	V/U	V/T	C	V/U	V/T	C	V/U	V/T
1/04/2022	Inventario Inicial							5	35.27	176.35
28/04/2022	Venta s/f N° 001011-000065209				1	35.27	35.27	4	35.27	141.08
3/05/2022	Venta s/f N° 001-011-000065372				1	35.27	35.27	3	35.27	105.81
15/06/2022	Venta s/f N° 001-011-000066767				1	35.27	35.27	2	35.27	70.54

ALMACEN COMERCIAL "OROCENTRO"

KARDEX

EXPRESADO EN DÓLARES

ARTÍCULO: Cobertor Compacto 1 1/2 2pl + 2 Fundas Almohada 2sed10 Costurín

MÁXIMO: 5

MÉTODO: Promedio

MÍNIMO: 1

CÓDIGO: 1.01.03.01.143.03

UNIDAD DE MEDIDA: Unidades

FECHA	DETALLE	ENTRADAS			SALIDAS			EXISTENCIAS		
		C	V/U	V/T	C	V/U	V/T	C	V/U	V/T
1/04/2022	Inventario Inicial							2	14.49	28.98
11/04/2022	Venta s/f N° 001011-000064602				1	14.49	14.49	1	14.49	14.49
19/05/2022	Venta s/f N° 001-011-000065915				1	14.49	14.49	0	0	0
24/05/2022	Compra s/f N° 001-004-000018730	5	14.49	72.45				5	14.49	72.45

ALMACEN COMERCIAL "OROCENTRO"

KARDEX

EXPRESADO EN DÓLARES

ARTÍCULO: Súper Combo Liverpool 1 1 2 Plazas + 2 Fundas 3scp009

MÁXIMO: 8

MÉTODO: Promedio

MÍNIMO: 1

CÓDIGO: 1.01.03.01.143.05

UNIDAD DE MEDIDA: Unidades

FECHA	DETALLE	ENTRADAS			SALIDAS			EXISTENCIAS		
		C	V/U	V/T	C	V/U	V/T	C	V/U	V/T
1/04/2022	Inventario Inicial							8	19.30	154.40
2/04/2022	Venta s/f N° 001011-000064273				5	19.30	96.50	3	19.30	57.90
11/05/2022	Venta s/f N° 001-011-000065670				2	19.30	38.60	1	19.30	19.30
13/05/2022	Compra S/f 001-004-000020567	5	19.30	96.5				6	19.30	115.80
19/06/2022	Venta s/f N° 001-011-000066901				3	19.30	57.90	3	19.30	57.90

ALMACEN COMERCIAL "OROCENTRO"

KARDEX

EXPRESADO EN DÓLARES

ARTÍCULO: Edredón Nórdico Con Vuelo 1 1 2 Plz

MÁXIMO: 7

MÉTODO: Promedio

MÍNIMO: 1

CÓDIGO: 1.01.03.01.144.02

UNIDAD DE MEDIDA: Unidades

FECHA	DETALLE	ENTRADAS			SALIDAS			EXISTENCIAS		
		C	V/U	V/T	C	V/U	V/T	C	V/U	V/T
1/04/2022	Inventario Inicial							7	9.27	64.89
29/04/2022	Venta s/f N° 001011-000065251				3	9.27	27.81	4	9.27	37.08
4/05/2022	Venta s/f N° 001-011-000065426				1	9.27	9.27	3	9.27	27.81

ALMACEN COMERCIAL "OROCENTRO"

KARDEX

EXPRESADO EN DÓLARES

ARTÍCULO: Electrodo Aluminio 18

MÁXIMO: 50

MÉTODO: Promedio

MÍNIMO: 1

CÓDIGO: 1.01.03.01.145.06

UNIDAD DE MEDIDA: Unidades

FECHA	DETALLE	ENTRADAS			SALIDAS			EXISTENCIAS		
		C	V/U	V/T	C	V/U	V/T	C	V/U	V/T
1/04/2022	Inventario Inicial							50	0.60	30.00
30/04/2022	Venta s/f N° 001011-000065307				4	0.60	2.40	46	0.60	27.60
3/05/2022	Venta s/f N° 001-011-000065345				4	0.60	2.40	42	0.60	25.20
14/05/2022	Venta s/f N° 001-011-000065754				1	0.60	0.60	41	0.60	24.60
3/06/2022	Venta s/f N° 001-011-000066371				2	0.60	1.20	39	0.60	23.40

ALMACEN COMERCIAL "OROCENTRO"

KARDEX

EXPRESADO EN DÓLARES

ARTÍCULO: Suelda 6011 3 32 Aga (Libras)

MÁXIMO: 359.77

MÉTODO: Promedio

MÍNIMO: 1

CÓDIGO: 1.01.03.01.145.07

UNIDAD DE MEDIDA: Unidades

FECHA	DETALLE	ENTRADAS			SALIDAS			EXISTENCIAS		
		C	V/U	V/T	C	V/U	V/T	C	V/U	V/T
1/04/2022	Inventario Inicial							359.77	2.03	730.33
30/05/2022	Venta s/f N° 001-011-000066202				2	2.03	4.10	357.75	2.03	726.23

ALMACEN COMERCIAL "OROCENTRO"

KARDEX

EXPRESADO EN DÓLARES

ARTÍCULO: Guirnalda Negra De 12 Boquillas Ledex E27 8 Mts 800w

MÁXIMO: 8

MÉTODO: Promedio

MÍNIMO: 1

CÓDIGO: 1.01.03.01.147.09

UNIDAD DE MEDIDA: Unidades

FECHA	DETALLE	ENTRADAS			SALIDAS			EXISTENCIAS		
		C	V/U	V/T	C	V/U	V/T	C	V/U	V/T
1/04/2022	Inventario Inicial							8	15.99	127.92
14/04/2022	Venta s/f N° 001011-000064724				5	15.99	79.95	3	15.99	47.97
25/05/2022	Venta s/f N° 001-011-000066068				2	15.99	31.98	1	15.99	15.99
29/05/2022	Compra s/f N° 001-004-000022796	6	15.99	95.94				7	15.99	111.93
5/06/2022	Venta s/f N° 001-011-000066423				2	15.99	31.98	5	15.99	79.95

ALMACEN COMERCIAL "OROCENTRO"

KARDEX

EXPRESADO EN DÓLARES

ARTÍCULO: Protector De Voltaje Equipo Eléctricos 3 Servicios

MÁXIMO: 9

MÉTODO: Promedio

MÍNIMO: 1

CÓDIGO: 1.01.03.01.147.11

UNIDAD DE MEDIDA: Unidades

FECHA	DETALLE	ENTRADAS			SALIDAS			EXISTENCIAS		
		C	V/U	V/T	C	V/U	V/T	C	V/U	V/T
1/04/2022	Inventario Inicial							5	6.09	30.45
24/04/2022	Venta s/f N° 001011-000065046				2	6.09	12.18	3	6.09	18.27
25/04/2022	Compra s/f N° 001-003-000013741	6	6.09	36.54				9	6.09	54.81
11/05/2022	Venta s/f N° 001-011-000065634				3	6.09	18.27	6	6.09	36.54
29/06/2022	Venta s/f N° 001-011-000067239				2	6.09	12.18	4	6.09	24.36

ALMACEN COMERCIAL "OROCENTRO"

KARDEX

EXPRESADO EN DÓLARES

ARTÍCULO: Spot Hana Maviju Para Pared Y Techo 3 Focos 50w Color Blanco

MÁXIMO: 9

MÉTODO: Promedio

MÍNIMO: 1

CÓDIGO: 1.01.03.01.147.20

UNIDAD DE MEDIDA: Unidades

FECHA	DETALLE	ENTRADAS			SALIDAS			EXISTENCIAS		
		C	V/U	V/T	C	V/U	V/T	C	V/U	V/T
1/04/2022	Inventario Inicial							4	7.57	30.28
7/04/2022	Venta s/f N° 001011-000064465				1	7.57	7.57	3	7.57	22.71
8/04/2022	Compra s/f N° 001-004-000011456	8	7.57	60.56				11	7.57	83.27
22/04/2022	Venta s/f N° 001011-000064993				2	7.57	15.14	9	7.57	68.13
8/05/2022	Venta s/f N° 001-011-000065543				2	7.57	15.14	7	7.57	52.99
20/05/2022	Venta s/f N° 001-011-000065939				2	7.57	15.14	5	7.57	37.85
23/05/2022	Compra S/f 001-004-000024574	3	7.57	22.71				8	7.57	60.56
17/06/2022	Venta s/f N° 001-011-000066852				2	7.57	15.14	6	7.57	45.42

ALMACEN COMERCIAL "OROCENTRO"

KARDEX

EXPRESADO EN DÓLARES

ARTÍCULO: Radio Recargable Vehiculo Vocho Ws-1937bt Enjoy Fm, Usb, Tf, Blue

MÁXIMO: 7

MÉTODO: Promedio

MÍNIMO: 1

CÓDIGO: 1.01.03.01.147.35

UNIDAD DE MEDIDA: Unidades

FECHA	DETALLE	ENTRADAS			SALIDAS			EXISTENCIAS		
		C	V/U	V/T	C	V/U	V/T	C	V/U	V/T
1/04/2022	Inventario Inicial							7	13.04	91.28
24/04/2022	Venta s/f N° 001011-000065047				1	13.04	13.04	6	13.04	78.24
11/05/2022	Venta s/f N° 001-011-000065635				1	13.04	13.04	5	13.04	65.2
29/06/2022	Venta s/f N° 001-011-000067239				3	13.04	39.12	2	13.04	26.08

ALMACEN COMERCIAL "OROCENTRO"

KARDEX

EXPRESADO EN DÓLARES

ARTÍCULO: Protector Automático De Voltaje Powest Refrimatic

MÁXIMO: 9

MÉTODO: Promedio

MÍNIMO: 1

CÓDIGO: 1.01.03.01.147.37

UNIDAD DE MEDIDA: Unidades

FECHA	DETALLE	ENTRADAS			SALIDAS			EXISTENCIAS		
		C	V/U	V/T	C	V/U	V/T	C	V/U	V/T
1/04/2022	Inventario Inicial							9	8.25	74.25
27/04/2022	Venta s/f N° 001011-000065191				1	8.25	8.25	8	8.25	66.00
7/05/2022	Venta s/f N° 001-011-000065505				1	8.25	8.25	7	8.25	57.75
27/06/2022	Venta s/f N° 001-011-000067150				1	8.25	8.25	6	8.25	49.50

ALMACEN COMERCIAL "OROCENTRO"

KARDEX

EXPRESADO EN DÓLARES

ARTÍCULO: Base Foto Celula Evlite Con Soporte Metálico

MÁXIMO: 16

MÉTODO: Promedio

MÍNIMO: 1

CÓDIGO: 1.01.03.01.147.49

UNIDAD DE MEDIDA: Unidades

FECHA	DETALLE	ENTRADAS			SALIDAS			EXISTENCIAS		
		C	V/U	V/T	C	V/U	V/T	C	V/U	V/T
1/04/2022	Inventario Inicial							16	2.29	36.64
14/05/2022	Venta s/f N° 001-011-000065754				1	2.29	2.29	15	2.29	34.35

ALMACEN COMERCIAL "OROCENTRO"

KARDEX

EXPRESADO EN DÓLARES

ARTÍCULO: Fotocélula 1000w Margirius Con Protección

MÁXIMO: 51

MÉTODO: Promedio

MÍNIMO: 1

CÓDIGO: 1.01.03.01.147.51

UNIDAD DE MEDIDA: Unidades

FECHA	DETALLE	ENTRADAS			SALIDAS			EXISTENCIAS		
		C	V/U	V/T	C	V/U	V/T	C	V/U	V/T
1/04/2022	Inventario Inicial							51	5.25	267.75
14/05/2022	Venta s/f N° 001-011-000065754				1	5.25	5.25	50	5.25	262.50
25/06/2022	Venta s/f N° 001-011-000067105				2	5.25	10.50	48	5.25	252.00

ALMACEN COMERCIAL "OROCENTRO"

KARDEX

EXPRESADO EN DÓLARES

ARTÍCULO: Empaste Exterior Latina 20kg

MÁXIMO: 1

MÉTODO: Promedio

MÍNIMO: 1

CÓDIGO: 1.01.03.01.148.01

UNIDAD DE MEDIDA: Unidades

FECHA	DETALLE	ENTRADAS			SALIDAS			EXISTENCIAS		
		C	V/U	V/T	C	V/U	V/T	C	V/U	V/T
1/04/2022	Inventario Inicial							1	13.86	13.86
2/06/2022	Compra S/F 001-011-000066354				1	13.86	13.86	0	#DIV/0!	0.00

ALMACEN COMERCIAL "OROCENTRO"

KARDEX

EXPRESADO EN DÓLARES

ARTÍCULO: Empaste Monotop Interior 20kg Sika

MÁXIMO: 13

MÉTODO: Promedio

MÍNIMO: 1

CÓDIGO: 1.01.03.01.148.02

UNIDAD DE MEDIDA: Unidades

FECHA	DETALLE	ENTRADAS			SALIDAS			EXISTENCIAS		
		C	V/U	V/T	C	V/U	V/T	C	V/U	V/T
1/04/2022	Inventario Inicial							8	7.61	60.88
23/04/2022	Venta s/f N° 001011-000065027				5	7.61	38.05	3	7.61	22.83
25/04/2022	Compra s/f N° 001-003-000013741	10	7.61	76.10				13	7.61	98.93
29/04/2022	Venta s/f N° 001011-000065259				3	7.61	22.83	10	7.61	76.10
2/05/2022	Venta s/f N° 001-011-000065313				3	7.61	22.83	7	7.61	53.27
15/05/2022	Venta s/f N° 001-011-000065788				5	7.61	38.05	2	7.61	15.22
23/05/2022	Compra S/f 001-004-000024574	5	7.61	38.05				7	7.61	53.27
23/06/2022	Venta s/f N° 001-011-000067034				4	7.61	30.44	3	7.61	22.83

ALMACEN COMERCIAL "OROCENTRO"

KARDEX

EXPRESADO EN DÓLARES

ARTÍCULO: Condorestuco Interior Blanco

MÁXIMO: 6

MÉTODO: Promedio

MÍNIMO: 1

CÓDIGO: 1.01.03.01.148.07

UNIDAD DE MEDIDA: Unidades

FECHA	DETALLE	ENTRADAS			SALIDAS			EXISTENCIAS		
		C	V/U	V/T	C	V/U	V/T	C	V/U	V/T
1/04/2022	Inventario Inicial							6	8.10	48.60
8/04/2022	Venta s/f N° 001011-000064525				1	8.10	8.10	5	8.10	40.50
24/04/2022	Venta s/f N° 001011-000065047				1	8.10	8.10	4	8.10	32.40
10/05/2022	Venta s/f N° 001-011-000065603				1	8.10	8.10	3	8.10	24.30
22/05/2022	Venta s/f N° 001-011-000065970				1	8.10	8.10	2	8.10	16.20
9/06/2022	Venta s/f N° 001-011-000066565				2	8.10	16.20	0	0.00	0.00
11/06/2022	Compra S/F 025-601-000005782	5	8.10	40.50				5	8.10	40.50
29/06/2022	Venta s/f N° 001-011-000067240				1	8.10	8.10	4	8.10	32.40

ALMACEN COMERCIAL "OROCENTRO"

KARDEX

EXPRESADO EN DÓLARES

ARTÍCULO: Alcohol Solución Antiséptica 70% M 20lt

MÁXIMO: 10

MÉTODO: Promedio

MÍNIMO: 1

CÓDIGO: 1.01.03.01.15.01

UNIDAD DE MEDIDA: Unidades

FECHA	DETALLE	ENTRADAS			SALIDAS			EXISTENCIAS		
		C	V/U	V/T	C	V/U	V/T	C	V/U	V/T
1/04/2022	Inventario Inicial							4	31.25	125.00
28/04/2022	Compra s/f N° 001-004-000020567	6	31.25	187.50				10	31.25	312.50
29/04/2022	Venta s/f N° 001011-000065251				1	31.25	31.25	9	31.25	281.25
4/05/2022	Venta s/f N° 001-011-000065425				1	31.25	31.25	8	31.25	250.00

ALMACEN COMERCIAL "OROCENTRO"

KARDEX

EXPRESADO EN DÓLARES

ARTÍCULO: Enchufe Eaton Torcion 3 Puntas L520c 20a 125 L520c

MÁXIMO: 8

MÉTODO: Promedio

MÍNIMO: 1

CÓDIGO: 1.01.03.01.150.03

UNIDAD DE MEDIDA: Unidades

FECHA	DETALLE	ENTRADAS			SALIDAS			EXISTENCIAS		
		C	V/U	V/T	C	V/U	V/T	C	V/U	V/T
1/04/2022	Inventario Inicial							8	13.14	105.12
11/04/2022	Venta s/f N° 001011-000064595				4	13.14	52.56	4	13.14	52.56
23/05/2022	Venta s/f N° 001-011-000066013				3	13.14	39.42	1	13.14	13.14
28/05/2022	Compra S/f 001-004-000022634	5	13.14	65.7				6	13.14	78.84

ALMACEN COMERCIAL "OROCENTRO"

KARDEX

EXPRESADO EN DÓLARES

ARTÍCULO: Enchufe Industrial Cooper Torsión L630-P 30a 3p

MÁXIMO: 8

MÉTODO: Promedio

MÍNIMO: 1

CÓDIGO: 1.01.03.01.150.08

UNIDAD DE MEDIDA: Unidades

FECHA	DETALLE	ENTRADAS			SALIDAS			EXISTENCIAS		
		C	V/U	V/T	C	V/U	V/T	C	V/U	V/T
1/04/2022	Inventario Inicial							4	8.92	35.68
19/04/2022	Venta s/f N° 001011-000064862				2	8.92	17.84	2	8.92	17.84
19/04/2022	Compra s/f N° 001-004-000013581	6	8.92	53.52				8	8.92	71.36
19/05/2022	Venta s/f N° 001-011-000065899				2	8.92	17.84	6	8.92	53.52
13/06/2022	Venta s/f N° 001-011-000066679				2	8.92	17.84	4	8.92	35.68

ALMACEN COMERCIAL "OROCENTRO"

KARDEX

EXPRESADO EN DÓLARES

ARTÍCULO: Enchufe Eaton Torcion 4 Puntas L14-30p 30a 125/250v 3p4wp L1430p

MÁXIMO: 9

MÉTODO: Promedio

MÍNIMO: 1

CÓDIGO: 1.01.03.01.150.11

UNIDAD DE MEDIDA: Unidades

FECHA	DETALLE	ENTRADAS			SALIDAS			EXISTENCIAS		
		C	V/U	V/T	C	V/U	V/T	C	V/U	V/T
1/04/2022	Inventario Inicial							7	9.81	68.67
1/04/2022	Venta s/f N° 001011-000064271				2	9.81	19.62	5	9.81	49.05
28/04/2022	Venta s/f N° 001011-000065242				2	9.81	19.62	3	9.81	29.43
3/05/2022	Venta s/f N° 001-011-000065362				2	9.81	19.62	1	9.81	9.81
5/05/2022	Compra s/f N° 001-004-000016356	8	9.81	78.48				9	9.81	88.29
11/05/2022	Venta s/f N° 001-011-000065656				3	9.81	29.43	6	9.81	58.86
7/06/2022	Venta s/f N° 001-011-000066485				3	9.81	29.43	3	9.81	29.43
8/06/2022	Compra S/F 001-004-000027845	5	9.81	49.05				8	9.81	78.48

ALMACEN COMERCIAL "OROCENTRO"

KARDEX

EXPRESADO EN DÓLARES

ARTÍCULO: Enchufe Blindado Pola Chino Vinil 15a 220v 4866 Cooper

MÁXIMO: 9

MÉTODO: Promedio

MÍNIMO: 1

CÓDIGO: 1.01.03.01.150.12

UNIDAD DE MEDIDA: Unidades

FECHA	DETALLE	ENTRADAS			SALIDAS			EXISTENCIAS		
		C	V/U	V/T	C	V/U	V/T	C	V/U	V/T
1/04/2022	Inventario Inicial							9	1.82	16.38
19/04/2022	Venta s/f N° 001011-000064858				1	1.82	1.82	8	1.82	14.56
19/05/2022	Venta s/f N° 001-011-000065897				1	1.82	1.82	7	1.82	12.74
13/06/2022	Venta s/f N° 001-011-000066676				1	1.82	1.82	6	1.82	10.92

ALMACEN COMERCIAL "OROCENTRO"

KARDEX

EXPRESADO EN DÓLARES

ARTÍCULO: Enchufe De Vinil Sencillo2p 125v 15a Rockwell

MÁXIMO: 18

MÉTODO: Promedio

MÍNIMO: 1

CÓDIGO: 1.01.03.01.150.15

UNIDAD DE MEDIDA: Unidades

FECHA	DETALLE	ENTRADAS			SALIDAS			EXISTENCIAS		
		C	V/U	V/T	C	V/U	V/T	C	V/U	V/T
1/04/2022	Inventario Inicial							18	0.48	8.64
11/06/2022	Venta s/f N° 001-011-000066630				1	0.48	0.48	17	0.48	8.16

ALMACEN COMERCIAL "OROCENTRO"

KARDEX

EXPRESADO EN DÓLARES

ARTÍCULO: Enchufes Cooper 4862

MÁXIMO: 132

MÉTODO: Promedio

MÍNIMO: 1

CÓDIGO: 1.01.03.01.150.23

UNIDAD DE MEDIDA: Unidades

FECHA	DETALLE	ENTRADAS			SALIDAS			EXISTENCIAS		
		C	V/U	V/T	C	V/U	V/T	C	V/U	V/T
1/04/2022	Inventario Inicial							132	1.60	211.20
25/04/2022	Venta s/f N° 001011-000065061				1	1.60	1.60	131	1.60	209.60
6/05/2022	Venta s/f N° 001-011-000065479				1	1.60	1.60	130	1.60	208.00
15/06/2022	Venta s/f N° 001-011-000066749				3	1.60	4.80	127	1.60	203.20

ALMACEN COMERCIAL "OROCENTRO"

KARDEX

EXPRESADO EN DÓLARES

ARTÍCULO: Enjuague Bucal Plax Ice Infinity Ml

MÁXIMO: 29

MÉTODO: Promedio

MÍNIMO: 1

CÓDIGO: 1.01.03.01.152.01

UNIDAD DE MEDIDA: Unidades

FECHA	DETALLE	ENTRADAS			SALIDAS			EXISTENCIAS		
		C	V/U	V/T	C	V/U	V/T	C	V/U	V/T
1/04/2022	Inventario Inicial							29	1.78	51.62
29/04/2022	Venta s/f N° 001011-000065264				1	1.78	1.78	28	1.78	49.84
2/05/2022	Venta s/f N° 001-011-000065314				1	1.78	1.78	27	1.78	48.06

ALMACEN COMERCIAL "OROCENTRO"

KARDEX

EXPRESADO EN DÓLARES

ARTÍCULO: Escalera Tijera 2b Aluminio 3 Mts Com Inco

MÁXIMO: 5

MÉTODO: Promedio

MÍNIMO: 1

CÓDIGO: 1.01.03.01.153.02

UNIDAD DE MEDIDA: Unidades

FECHA	DETALLE	ENTRADAS			SALIDAS			EXISTENCIAS		
		C	V/U	V/T	C	V/U	V/T	C	V/U	V/T
1/04/2022	Inventario Inicial							3	110.45	331.35
21/04/2022	Venta s/f N° 001011-000064950				1	110.45	110.45	2	110.45	220.90
22/04/2022	Compra s/f N° 001-004-000011239	3	110.45	331.35				5	110.45	552.25
8/05/2022	Venta s/f N° 001-011-000065531				2	110.45	220.90	3	110.45	331.35
17/06/2022	Venta s/f N° 001-011-000066833				1	110.45	110.45	2	110.45	220.90

ALMACEN COMERCIAL "OROCENTRO"

KARDEX

EXPRESADO EN DÓLARES

ARTÍCULO: Escuadra Profesional 10 Mango Metalic

MÁXIMO: 4

MÉTODO: Promedio

MÍNIMO: 1

CÓDIGO: 1.01.03.01.154.02

UNIDAD DE MEDIDA: Unidades

FECHA	DETALLE	ENTRADAS			SALIDAS			EXISTENCIAS		
		C	V/U	V/T	C	V/U	V/T	C	V/U	V/T
1/04/2022	Inventario Inicial							4	9.13	36.52
4/04/2022	Venta s/f N° 001011-000064339				1	9.13	9.13	3	9.13	27.39
13/05/2022	Venta s/f N° 001-011-000065705				1	9.13	9.13	2	9.13	18.26
21/06/2022	Venta s/f N° 001-011-000066954				1	9.13	9.13	1	9.13	9.13
23/06/2022	Compra s/f N° 001-004-000030852	6	9.13	54.78				7	9.13	63.91

ALMACEN COMERCIAL "OROCENTRO"

KARDEX

EXPRESADO EN DÓLARES

ARTÍCULO: Escuada De Metal

MÁXIMO: 6

MÉTODO: Promedio

MÍNIMO: 1

CÓDIGO: 1.01.03.01.154.03

UNIDAD DE MEDIDA: Unidades

FECHA	DETALLE	ENTRADAS			SALIDAS			EXISTENCIAS		
		C	V/U	V/T	C	V/U	V/T	C	V/U	V/T
1/04/2022	Inventario Inicial							6	4.37	26.22
28/04/2022	Venta s/f N° 001011-000065237				1	4.37	4.37	5	4.37	21.85
4/05/2022	Venta s/f N° 001-011-000065395				1	4.37	4.37	4	4.37	17.48
2/06/2022	Venta s/f N° 001-011-000066314				1	4.37	4.37	3	4.37	13.11

ALMACEN COMERCIAL "OROCENTRO"

KARDEX

EXPRESADO EN DÓLARES

ARTÍCULO: Escoba La Brujita Ciara Con Tubo Morado Y Blanco

MÁXIMO: 4

MÉTODO: Promedio

MÍNIMO: 1

CÓDIGO: 1.01.03.01.154.07

UNIDAD DE MEDIDA: Unidades

FECHA	DETALLE	ENTRADAS			SALIDAS			EXISTENCIAS		
		C	V/U	V/T	C	V/U	V/T	C	V/U	V/T
1/04/2022	Inventario Inicial							3	2.98	8.94
6/04/2022	Venta s/f N° 001011-000064419				1	2.98	2.98	2	2.98	5.96
16/05/2022	Venta s/f N° 001-011-000065819				2	2.98	5.96	0	0	0
19/05/2022	Compra s/f N° 025-601-000001308	4	2.98	11.92				4	2.98	11.92
20/06/2022	Venta s/f N° 001-011-000066924				1	2.98	2.98	3	2.98	8.94

ALMACEN COMERCIAL "OROCENTRO"

KARDEX

EXPRESADO EN DÓLARES

ARTÍCULO: Escoba Florencia Mas Cabo De Madera

MÁXIMO: 24

MÉTODO: Promedio

MÍNIMO: 1

CÓDIGO: 1.01.03.01.154.11

UNIDAD DE MEDIDA: Unidades

FECHA	DETALLE	ENTRADAS			SALIDAS			EXISTENCIAS		
		C	V/U	V/T	C	V/U	V/T	C	V/U	V/T
1/04/2022	Inventario Inicial							24	2.10	50.40
27/04/2022	Venta s/f N° 001011-000065171				1	2.10	2.10	23	2.10	48.30
7/05/2022	Venta s/f N° 001-011-000065513				2	2.10	4.20	21	2.10	44.10
27/06/2022	Venta s/f N° 001-011-000067137				1	2.10	2.10	20	2.10	42.00
27/06/2022	Venta s/f N° 001-011-000067161				2	2.10	4.20	18	2.10	37.80

ALMACEN COMERCIAL "OROCENTRO"

KARDEX

EXPRESADO EN DÓLARES

ARTÍCULO: Rally Scente Repuesto Para Clip Visor Cream Cookie 45 Dias

MÁXIMO: 12

MÉTODO: Promedio

MÍNIMO: 1

CÓDIGO: 1.01.03.01.155.01

UNIDAD DE MEDIDA: Unidades

FECHA	DETALLE	ENTRADAS			SALIDAS			EXISTENCIAS		
		C	V/U	V/T	C	V/U	V/T	C	V/U	V/T
1/04/2022	Inventario Inicial							12	2.48	29.76
13/04/2022	Venta s/f N° 001011-000064698				1	2.48	2.48	11	2.48	27.28
26/05/2022	Venta s/f N° 001-011-000066113				4	2.48	9.92	7	2.48	17.36

ALMACEN COMERCIAL "OROCENTRO"

KARDEX

EXPRESADO EN DÓLARES

ARTÍCULO: Espejo Jp Floral 55x40

MÁXIMO: 14

MÉTODO: Promedio

MÍNIMO: 1

CÓDIGO: 1.01.03.01.158.03

UNIDAD DE MEDIDA: Unidades

FECHA	DETALLE	ENTRADAS			SALIDAS			EXISTENCIAS		
		C	V/U	V/T	C	V/U	V/T	C	V/U	V/T
1/04/2022	Inventario Inicial							14	11.60	162.4
19/04/2022	Venta s/f N° 001011-000064863				1	11.60	11.6	13	11.60	150.8
19/05/2022	Venta s/f N° 001-011-000065899				1	11.60	11.6	12	11.6	139.2
13/06/2022	Venta s/f N° 001-011-000066680				2	11.60	23.2	10	11.6	116

ALMACEN COMERCIAL "OROCENTRO"

KARDEX

EXPRESADO EN DÓLARES

ARTÍCULO: Aldaba Portacandado Induma Dorado 4 1/2 T1201-078

MÁXIMO: 8

MÉTODO: Promedio

MÍNIMO: 1

CÓDIGO: 1.01.03.01.16.05

UNIDAD DE MEDIDA: Unidades

FECHA	DETALLE	ENTRADAS			SALIDAS			EXISTENCIAS		
		C	V/U	V/T	C	V/U	V/T	C	V/U	V/T
1/04/2022	Inventario Inicial							8	0.42	3.36
21/04/2022	Venta s/f N° 001011-000064965				1	0.42	0.42	7	0.42	2.94
30/05/2022	Venta s/f N° 001-011-000066204				2	0.42	0.84	5	0.42	2.1
6/06/2022	Venta s/f N° 001-011-000066452				2	0.42	0.84	3	0.42	1.26
22/06/2022	Venta s/f N° 001-011-000066987				1	0.42	0.42	2	0.42	0.84

ALMACEN COMERCIAL "OROCENTRO"

KARDEX

EXPRESADO EN DÓLARES

ARTÍCULO: Estilete Total Hojas Trapeciales 19mm X61mm 6 Repuestos

MÁXIMO: 8

MÉTODO: Promedio

MÍNIMO: 1

CÓDIGO: 1.01.03.01.161.06

UNIDAD DE MEDIDA: Unidades

FECHA	DETALLE	ENTRADAS			SALIDAS			EXISTENCIAS		
		C	V/U	V/T	C	V/U	V/T	C	V/U	V/T
1/04/2022	Inventario Inicial							8	5.14	41.12
29/04/2022	Venta s/f N° 001011-000065271				3	5.14	15.42	5	5.14	25.70
4/05/2022	Venta s/f N° 001-011-000065417				3	5.14	15.42	2	5.14	10.28

ALMACEN COMERCIAL "OROCENTRO"

KARDEX

EXPRESADO EN DÓLARES

ARTÍCULO: Extensión Elect 2x16 15mtrs 13a 1625w Naranja Incable

MÁXIMO: 7

MÉTODO: Promedio

MÍNIMO: 1

CÓDIGO: 1.01.03.01.162.05

UNIDAD DE MEDIDA: Unidades

FECHA	DETALLE	ENTRADAS			SALIDAS			EXISTENCIAS		
		C	V/U	V/T	C	V/U	V/T	C	V/U	V/T
1/04/2022	Inventario Inicial							3	12.74	38.22
6/04/2022	Venta s/f N° 001011-000064407				1	12.74	12.74	2	12.74	25.48
7/04/2022	Compra s/f N° 001-003-000003086	5	12.74	63.70				7	12.74	89.18
16/04/2022	Venta s/f N° 001-011-000065816				2	12.74	25.48	5	12.74	63.70
20/06/2022	Venta s/f N° 001-011-000066919				1	12.74	12.74	4	12.74	50.96

ALMACEN COMERCIAL "OROCENTRO"

KARDEX

EXPRESADO EN DÓLARES

ARTÍCULO: Extensión Cable Para Batería Con Pinza 200 Amp 2.5mt

MÁXIMO: 19

MÉTODO: Promedio

MÍNIMO: 1

CÓDIGO: 1.01.03.01.162.06

UNIDAD DE MEDIDA: Unidades

FECHA	DETALLE	ENTRADAS			SALIDAS			EXISTENCIAS		
		C	V/U	V/T	C	V/U	V/T	C	V/U	V/T
1/04/2022	Inventario Inicial							6	5.84	35.04
12/04/2022	Venta s/f N° 001011-000064659				2	5.84	11.68	4	5.84	23.36
12/04/2022	Venta s/f N° 001011-000064672				1	5.84	5.84	3	5.84	17.52
12/04/2022	Compra s/f N° 001-004-000019505	8	5.84	46.72				11	5.84	64.24
20/04/2022	Compra s/f N° 001-004-000015112	8	5.84	46.72				19	5.84	110.96
24/04/2022	Venta s/f N° 001011-000065052				1	5.84	5.84	18	5.84	105.12
27/05/2022	Venta s/f N° 001-011-000066146				2	5.84	11.68	16	5.84	93.44
27/05/2022	Venta s/f N° 001-011-000066154				1	5.84	5.84	15	5.84	87.60
12/06/2022	Venta s/f N° 001-011-000066662				3	5.84	17.52	12	5.84	70.08
27/06/2022	Venta s/f N° 001-011-000067135				1	5.84	5.84	11	5.84	64.24

ALMACEN COMERCIAL "OROCENTRO"

KARDEX

EXPRESADO EN DÓLARES

ARTÍCULO: Extintor Incendio Jem Abc 002 Lb
MÉTODO: Promedio
CÓDIGO: 1.01.03.01.163.01

MÁXIMO: 7
MÍNIMO: 1
UNIDAD DE MEDIDA: Unidades

FECHA	DETALLE	ENTRADAS			SALIDAS			EXISTENCIAS		
		C	V/U	V/T	C	V/U	V/T	C	V/U	V/T
1/04/2022	Inventario Inicial							5	6.11	30.55
11/04/2022	Venta s/f N° 001011-000064609				1	6.11	6.11	4	6.11	24.44
15/04/2022	Venta s/f N° 001011-000064756				1	6.11	6.11	3	6.11	18.33
19/05/2022	Venta s/f N° 001-011-000065920				1	6.11	6.11	2	6.11	12.22
24/05/2022	Compra s/f N° 001-004-000018730	5	6.11	30.55				7	6.11	42.77
25/05/2022	Venta s/f N° 001-011-000066071				3	6.11	18.33	4	6.11	24.44
6/06/2022	Venta s/f N° 001-011-000066425				1	6.11	6.11	3	6.11	18.33

ALMACEN COMERCIAL "OROCENTRO"

KARDEX

EXPRESADO EN DÓLARES

ARTÍCULO: Extintor P Químico 10 Lbs (Abc) Pared Global Seguriti

MÁXIMO: 6

MÉTODO: Promedio

MÍNIMO: 1

CÓDIGO: 1.01.03.01.164.02

UNIDAD DE MEDIDA: Unidades

FECHA	DETALLE	ENTRADAS			SALIDAS			EXISTENCIAS		
		C	V/U	V/T	C	V/U	V/T	C	V/U	V/T
1/04/2022	Inventario Inicial							2	14.90	29.80
11/04/2022	Venta s/f N° 001011-000064600				1	14.90	14.90	1	14.90	14.90
12/04/2022	Compra s/f N° 001-004-000019505	5	14.90	74.50				6	14.90	89.40
27/05/2022	Venta s/f N° 001-011-000066137				1	14.90	14.90	5	14.90	74.50
10/06/2022	Venta s/f N° 001-011-000066605				1	14.90	14.90	4	14.90	59.60

ALMACEN COMERCIAL "OROCENTRO"

KARDEX

EXPRESADO EN DÓLARES

ARTÍCULO: Extintor Incendio Rhino Co2 10 Lbs

MÁXIMO: 11

MÉTODO: Promedio

MÍNIMO: 1

CÓDIGO: 1.01.03.01.164.10

UNIDAD DE MEDIDA: Unidades

FECHA	DETALLE	ENTRADAS			SALIDAS			EXISTENCIAS		
		C	V/U	V/T	C	V/U	V/T	C	V/U	V/T
1/04/2022	Inventario Inicial							4	38.07	152.28
19/04/2022	Venta s/f N° 001011-000064863				1	38.07	38.07	3	38.07	114.21
19/04/2022	Compra s/f N° 001-004-000013581	8	38.07	304.56				11	38.07	418.77
19/05/2022	Venta s/f N° 001-011-000065900				2	38.07	76.14	9	38.07	342.63
13/06/2022	Venta s/f N° 001-011-000066681				2	38.07	76.14	7	38.07	266.49

ALMACEN COMERCIAL "OROCENTRO"

KARDEX

EXPRESADO EN DÓLARES

ARTÍCULO: Extintor Polvo Ev Abc 20 Lbs Recargable

MÁXIMO: 8

MÉTODO: Promedio

MÍNIMO: 1

CÓDIGO: 1.01.03.01.164.11

UNIDAD DE MEDIDA: Unidades

FECHA	DETALLE	ENTRADAS			SALIDAS			EXISTENCIAS		
		C	V/U	V/T	C	V/U	V/T	C	V/U	V/T
1/04/2022	Inventario Inicial							4	24.84	99.36
8/04/2022	Venta s/f N° 001011-000064520				2	24.84	49.68	2	24.84	49.68
9/04/2022	Compra s/f N° 001-004-000015211	6	24.84	149.04				8	24.84	198.72
28/04/2022	Venta s/f N° 001011-000065243				1	24.84	24.84	7	24.84	173.88
3/05/2022	Venta s/f N° 001-011-000065362				1	24.84	24.84	6	24.84	149.04
22/05/2022	Venta s/f N° 001-011-000065968				2	24.84	49.68	4	24.84	99.36
9/06/2022	Venta s/f N° 001-011-000066565				1	24.84	24.84	3	24.84	74.52

ALMACEN COMERCIAL "OROCENTRO"

KARDEX

EXPRESADO EN DÓLARES

ARTÍCULO: Extintor Incendio Jem Abc 05 Lbs Pqs

MÁXIMO: 7

MÉTODO: Promedio

MÍNIMO: 1

CÓDIGO: 1.01.03.01.164.13

UNIDAD DE MEDIDA: Unidades

FECHA	DETALLE	ENTRADAS			SALIDAS			EXISTENCIAS		
		C	V/U	V/T	C	V/U	V/T	C	V/U	V/T
1/04/2022	Inventario Inicial							7	9.85	68.95
8/04/2022	Venta s/f N° 001011-000064544				2	9.85	19.7	5	9.85	49.25
23/04/2022	Venta s/f N° 001011-000065039				2	9.85	19.70	3	9.85	29.55
25/04/2022	Venta s/f N° 001011-000065099				2	9.85	19.70	1	9.85	9.85
25/04/2022	Compra s/f N° 001-003-000013741	6	9.85	59.10				7	9.85	68.95
9/05/2022	Venta s/f N° 001-011-000065580				2	9.85	19.70	5	9.85	49.25
10/05/2022	Venta s/f N° 001-011-000065621				1	9.85	9.85	4	9.85	39.40
22/05/2022	Venta s/f N° 001-011-000065977				2	9.85	19.70	2	9.85	19.70
23/06/2022	Compra s/f N° 001-004-000030852	5	9.85	49.25				7	9.85	68.95
28/06/2022	Venta s/f N° 001-011-000067180				2	9.85	19.70	5	9.85	49.25
28/06/2022	Venta s/f N° 001-011-000067190				2	9.85	19.70	3	9.85	29.55

ALMACEN COMERCIAL "OROCENTRO"

KARDEX

EXPRESADO EN DÓLARES

ARTÍCULO: Extrator De Baño Briggs 15 * 15 110v 14w

MÁXIMO: 4

MÉTODO: Promedio

MÍNIMO: 1

CÓDIGO: 1.01.03.01.164.16

UNIDAD DE MEDIDA: Unidades

FECHA	DETALLE	ENTRADAS			SALIDAS			EXISTENCIAS		
		C	V/U	V/T	C	V/U	V/T	C	V/U	V/T
1/04/2022	Inventario Inicial							3	10.92	32.76
6/04/2022	Venta s/f N° 001011-000064415				1	10.92	10.92	2	10.92	21.84
16/05/2022	Venta s/f N° 001-011-000065818				2	10.92	21.84	0	0	0
19/05/2022	Compra s/f N° 025-601-000001308	4	10.92	43.68				4	10.92	43.68
20/06/2022	Venta s/f N° 001-011-000066922				1	10.92	10.92	3	10.92	32.76

ALMACEN COMERCIAL "OROCENTRO"

KARDEX

EXPRESADO EN DÓLARES

ARTÍCULO: Cinturón Antilumbago Abracol D Ref T - L

MÁXIMO: 10

MÉTODO: Promedio

MÍNIMO: 1

CÓDIGO: 1.01.03.01.165.04

UNIDAD DE MEDIDA: Unidades

FECHA	DETALLE	ENTRADAS			SALIDAS			EXISTENCIAS		
		C	V/U	V/T	C	V/U	V/T	C	V/U	V/T
1/04/2022	Inventario Inicial							10	8.43	84.3
19/04/2022	Venta s/f N° 001011-000064859				1	8.43	8.43	9	8.43	75.87
22/04/2022	Venta s/f N° 001011-000065011				1	8.43	8.43	8	8.43	67.44
8/05/2022	Venta s/f N° 001-011-000065556				1	8.43	8.43	7	8.43	59.01
19/05/2022	Venta s/f N° 001-011-000065898				1	8.43	8.43	6	8.43	50.58
13/06/2022	Venta s/f N° 001-011-000066677				1	8.43	8.43	5	8.43	42.15
18/06/2022	Venta s/f N° 001-011-000066873				2	8.43	16.86	3	8.43	25.29

ALMACEN COMERCIAL "OROCENTRO"

KARDEX

EXPRESADO EN DÓLARES

ARTÍCULO: Faja Jingba Support Ajustable 7841

MÁXIMO: 11

MÉTODO: Promedio

MÍNIMO: 1

CÓDIGO: 1.01.03.01.165.05

UNIDAD DE MEDIDA: Unidades

FECHA	DETALLE	ENTRADAS			SALIDAS			EXISTENCIAS		
		C	V/U	V/T	C	V/U	V/T	C	V/U	V/T
1/04/2022	Inventario Inicial							11	14.00	154.00
19/04/2022	Venta s/f N° 001011-000064863				3	14.00	42.00	8	14.00	112.00
19/05/2022	Venta s/f N° 001-011-000065901				2	14.00	28.00	6	14.00	84.00
13/06/2022	Venta s/f N° 001-011-000066682				2	14.00	28.00	4	14.00	56.00

ALMACEN COMERCIAL "OROCENTRO"

KARDEX

EXPRESADO EN DÓLARES

ARTÍCULO: Filtro Af26365 Air Seguridad Bobcat 66 Interior Fleetguard

MÁXIMO: 6

MÉTODO: Promedio

MÍNIMO: 1

CÓDIGO: 1.01.03.01.167.09

UNIDAD DE MEDIDA: Unidades

FECHA	DETALLE	ENTRADAS			SALIDAS			EXISTENCIAS		
		C	V/U	V/T	C	V/U	V/T	C	V/U	V/T
1/04/2022	Inventario Inicial							1	23.57	23.57
11/04/2022	Venta s/f N° 001011-000064599				1	23.57	23.57	0	0.00	0
11/04/2022	Compra s/f N° 001-004-000019345	6	23.57	141.42				6	23.57	141.42
19/05/2022	Venta s/f N° 001-011-000065914				1	23.57	23.57	5	23.57	117.85

ALMACEN COMERCIAL "OROCENTRO"

KARDEX

EXPRESADO EN DÓLARES

ARTÍCULO: Filtro Aire Interior (Ext Af25617) Af-25618

MÁXIMO: 7

MÉTODO: Promedio

MÍNIMO: 1

CÓDIGO: 1.01.03.01.167.108

UNIDAD DE MEDIDA: Unidades

FECHA	DETALLE	ENTRADAS			SALIDAS			EXISTENCIAS		
		C	V/U	V/T	C	V/U	V/T	C	V/U	V/T
1/04/2022	Inventario Inicial							7	23.35	163.45
2/04/2022	Venta s/f N° 001011-000064286				2	23.35	46.7	5	23.35	116.75
11/05/2022	Venta s/f N° 001-011-000065662				3	23.35	70.05	2	23.35	46.70
13/05/2022	Compra S/f 001-004-000020567	5	23.35	116.75				7	23.35	163.45
19/06/2022	Venta s/f N° 001-011-000066893				3	23.35	70.05	4	23.35	93.40

ALMACEN COMERCIAL "OROCENTRO"

KARDEX

EXPRESADO EN DÓLARES

ARTÍCULO: Filtro De Aire Shogun Rba427 Af Chv Spark 06/07

MÁXIMO: 12

MÉTODO: Promedio

MÍNIMO: 1

CÓDIGO: 1.01.03.01.167.123

UNIDAD DE MEDIDA: Unidades

FECHA	DETALLE	ENTRADAS			SALIDAS			EXISTENCIAS		
		C	V/U	V/T	C	V/U	V/T	C	V/U	V/T
1/04/2022	Inventario Inicial							3	2.70	8.10
18/04/2022	Venta s/f N° 001011-000064846				1	2.70	2.70	2	2.70	5.40
18/04/2022	Compra s/f N° 001-004-000014789	10	2.70	27.00				12	2.70	32.40
18/05/2022	Venta s/f N° 001-011-000065866				2	2.70	5.40	10	2.70	27.00
4/06/2022	Venta s/f N° 001-011-000066387				1	2.70	2.70	9	2.70	24.30

ALMACEN COMERCIAL "OROCENTRO"

KARDEX

EXPRESADO EN DÓLARES

ARTÍCULO: Filtro Franig Mcx8a

MÁXIMO: 7

MÉTODO: Promedio

MÍNIMO: 1

CÓDIGO: 1.01.03.01.167.127

UNIDAD DE MEDIDA: Unidades

FECHA	DETALLE	ENTRADAS			SALIDAS			EXISTENCIAS		
		C	V/U	V/T	C	V/U	V/T	C	V/U	V/T
1/04/2022	Inventario Inicial							3	75.00	225.00
5/04/2022	Venta s/f N° 001011-000064384				2	75.00	150.00	1	75.00	75.00
9/05/2022	Compra s/f N° 001-004-000019256	6	75.00	450.00				7	75.00	525.00
15/05/2022	Venta s/f N° 001-011-000065781				2	75.00	150.00	5	75.00	375.00
9/06/2022	Venta s/f N° 001-011-000066543				3	75.00	225.00	2	75.00	150.00

ALMACEN COMERCIAL "OROCENTRO"

KARDEX

EXPRESADO EN DÓLARES

ARTÍCULO: Filtro Lfp6015 Lf Jac Case 580 Súper Cummins

MÁXIMO: 8

MÉTODO: Promedio

MÍNIMO: 1

CÓDIGO: 1.01.03.01.167.129

UNIDAD DE MEDIDA: Unidades

FECHA	DETALLE	ENTRADAS			SALIDAS			EXISTENCIAS		
		C	V/U	V/T	C	V/U	V/T	C	V/U	V/T
1/04/2022	Inventario Inicial							3	8.65	25.95
11/04/2022	Venta s/f N° 001011-000064587				1	8.65	8.65	2	8.65	17.30
12/04/2022	Compra s/f N° 001-004-000019505	6	8.65	51.90				8	8.65	69.20
23/05/2022	Venta s/f N° 001-011-000066014				1	8.65	8.65	7	8.65	60.55
10/06/2022	Venta s/f N° 001-011-000066585				2	8.65	17.3	5	8.65	43.25

ALMACEN COMERCIAL "OROCENTRO"

KARDEX

EXPRESADO EN DÓLARES

ARTÍCULO: Filtro 2097 Polvo Toxico

MÁXIMO: 7

MÉTODO: Promedio

MÍNIMO: 1

CÓDIGO: 1.01.03.01.167.144

UNIDAD DE MEDIDA: Unidades

FECHA	DETALLE	ENTRADAS			SALIDAS			EXISTENCIAS		
		C	V/U	V/T	C	V/U	V/T	C	V/U	V/T
1/04/2022	Inventario Inicial							4	4.22	16.88
18/04/2022	Venta s/f N° 001011-000064827				1	4.22	4.22	3	4.22	12.66
27/05/2022	Venta s/f N° 001-011-000066159				2	4.22	8.44	1	4.22	4.22
29/05/2022	Compra S/f 001-004-000022796	6	4.22	25.32				7	4.22	29.54
21/06/2022	Venta s/f N° 001-011-000066955				2	4.22	8.44	5	4.22	21.1

ALMACEN COMERCIAL "OROCENTRO"

KARDEX

EXPRESADO EN DÓLARES

ARTÍCULO: Filtro Luber Finer Lff 8010 Fs1213 S3202

MÁXIMO: 14

MÉTODO: Promedio

MÍNIMO: 1

CÓDIGO: 1.01.03.01.167.159

UNIDAD DE MEDIDA: Unidades

FECHA	DETALLE	ENTRADAS			SALIDAS			EXISTENCIAS		
		C	V/U	V/T	C	V/U	V/T	C	V/U	V/T
1/04/2022	Inventario Inicial							4	11.34	45.36
4/04/2022	Compra s/f N° 001-004-000013546	6	11.34	68.04				10	11.34	113.4
9/04/2022	Venta s/f N° 001011-000064569				2	11.34	22.68	8	11.34	90.72
11/04/2022	Compra s/f N° 001-004-000019345	6	11.34	68.04				14	11.34	158.76
22/05/2022	Venta s/f N° 001-011-000065997				2	11.34	22.68	12	11.34	136.08

ALMACEN COMERCIAL "OROCENTRO"

KARDEX

EXPRESADO EN DÓLARES

ARTÍCULO: Filtron De Aire A6020

MÁXIMO: 4

MÉTODO: Promedio

MÍNIMO: 1

CÓDIGO: 1.01.03.01.167.167

UNIDAD DE MEDIDA: Unidades

FECHA	DETALLE	ENTRADAS			SALIDAS			EXISTENCIAS		
		C	V/U	V/T	C	V/U	V/T	C	V/U	V/T
1/04/2022	Inventario Inicial							4	18.72	74.88
21/04/2022	Venta s/f N° 001011-000064969				1	18.72	18.72	3	18.72	56.16
8/05/2022	Venta s/f N° 001-011-000065541				1	18.72	18.72	2	18.72	37.44
17/06/2022	Venta s/f N° 001-011-000066850				1	18.72	18.72	1	18.72	18.72

ALMACEN COMERCIAL "OROCENTRO"

KARDEX

EXPRESADO EN DÓLARES

ARTÍCULO: Filtro Baldwin Bt378

MÁXIMO: 7

MÉTODO: Promedio

MÍNIMO: 1

CÓDIGO: 1.01.03.01.167.172

UNIDAD DE MEDIDA: Unidades

FECHA	DETALLE	ENTRADAS			SALIDAS			EXISTENCIAS		
		C	V/U	V/T	C	V/U	V/T	C	V/U	V/T
1/04/2022	Inventario Inicial							5	13.81	69.05
6/04/2022	Venta s/f N° 001011-000064405				1	13.81	13.81	4	13.81	55.24
15/05/2022	Venta s/f N° 001-011-000065805				1	13.81	13.81	3	13.81	41.43
1/06/2022	Compra s/f N° 001-004-000023157	4	13.81	55.24				7	13.81	96.67
30/06/2022	Venta s/f N° 001-011-000067243				2	13.81	27.62	5	13.81	69.05

ALMACEN COMERCIAL "OROCENTRO"

KARDEX

EXPRESADO EN DÓLARES

ARTÍCULO: Filtro De Combustible Lff4783 Ff Cat D5m D6m Ff5321 Fc550

MÁXIMO: 13

MÉTODO: Promedio

MÍNIMO: 1

CÓDIGO: 1.01.03.01.167.177

UNIDAD DE MEDIDA: Unidades

FECHA	DETALLE	ENTRADAS			SALIDAS			EXISTENCIAS		
		C	V/U	V/T	C	V/U	V/T	C	V/U	V/T
1/04/2022	Inventario Inicial							5	7.83	39.15
1/04/2022	Venta s/f N° 001011-000064270				1	7.83	7.83	4	7.83	31.32
26/04/2022	Venta s/f N° 001011-000064270				1	7.83	7.83	3	7.83	23.49
1/05/2022	Compra s/f N° 001-004-000016392	10	7.83	78.30				13	7.83	101.79
5/05/2022	Venta s/f N° 001-011-000065463				3	7.83	23.49	10	7.83	78.30
11/05/2022	Venta s/f N° 001-011-000065655				3	7.83	23.49	7	7.83	54.81
7/06/2022	Venta s/f N° 001-011-000066484				1	7.83	7.83	6	7.83	46.98
16/06/2022	Venta s/f N° 001-011-000066826				1	7.83	7.83	5	7.83	39.15

ALMACEN COMERCIAL "OROCENTRO"

KARDEX

EXPRESADO EN DÓLARES

ARTÍCULO: Filtro Elemento Combustible Dahl-101 Baldwin
MÉTODO: Promedio
CÓDIGO: 1.01.03.01.167.178

MÁXIMO: 11
MÍNIMO: 1
UNIDAD DE MEDIDA: Unidades

FECHA	DETALLE	ENTRADAS			SALIDAS			EXISTENCIAS		
		C	V/U	V/T	C	V/U	V/T	C	V/U	V/T
1/04/2022	Inventario Inicial							5	7.05	35.25
14/04/2022	Compra s/f N° 001-004-000016389	6	7.05	42.30				11	7.05	77.55
18/04/2022	Venta s/f N° 001011-000064818				2	7.05	14.10	9	7.05	63.45
28/05/2022	Venta s/f N° 001-011-000066174				1	7.05	7.05	8	7.05	56.40
6/06/2022	Venta s/f N° 001-011-000066442				2	7.05	14.10	6	7.05	42.30

ALMACEN COMERCIAL "OROCENTRO"

KARDEX

EXPRESADO EN DÓLARES

ARTÍCULO: Filtro Aceite Samury Slf667 Lfp3191 Caterpillar Mack Deutz C
MÉTODO: Promedio
CÓDIGO: 1.01.03.01.167.192

MÁXIMO: 6
MÍNIMO: 1
UNIDAD DE MEDIDA: Unidades

FECHA	DETALLE	ENTRADAS			SALIDAS			EXISTENCIAS		
		C	V/U	V/T	C	V/U	V/T	C	V/U	V/T
1/04/2022	Inventario Inicial							6	6.52	39.12
8/04/2022	Venta s/f N° 001011-000064537				2	6.52	13.04	4	6.52	26.08
22/05/2022	Venta s/f N° 001-011-000065974				3	6.52	19.56	1	6.52	6.52
1/06/2022	Compra s/f N° 001-004-000023157	5	6.52	32.60				6	6.52	39.12
9/06/2022	Venta s/f N° 001-011-000066573				2	6.52	13.04	4	6.52	26.08

ALMACEN COMERCIAL "OROCENTRO"

KARDEX

EXPRESADO EN DÓLARES

ARTÍCULO: Filtro Aire Sakura As6905 Ext Int (Laf9538)

MÁXIMO: 13

MÉTODO: Promedio

MÍNIMO: 1

CÓDIGO: 1.01.03.01.167.193

UNIDAD DE MEDIDA: Unidades

FECHA	DETALLE	ENTRADAS			SALIDAS			EXISTENCIAS		
		C	V/U	V/T	C	V/U	V/T	C	V/U	V/T
1/04/2022	Inventario Inicial							9	11.41	102.69
11/04/2022	Venta s/f N° 001011-000064603				3	11.41	34.23	6	11.41	68.46
12/04/2022	Compra s/f N° 001-004-000019505	10	11.41	114.10				16	11.41	182.56
18/04/2022	Venta s/f N° 001011-000064823				3	11.41	34.23	13	11.41	148.33
19/05/2022	Venta s/f N° 001-011-000065873				2	11.41	22.82	11	11.41	125.51
23/05/2022	Venta s/f N° 001-011-000066012				3	11.41	34.23	8	11.41	91.28
4/06/2022	Venta s/f N° 001-011-000066395				2	11.41	22.82	6	11.41	68.46

ALMACEN COMERCIAL "OROCENTRO"

KARDEX

EXPRESADO EN DÓLARES

ARTÍCULO: Filtro Baldwin Bf 909 Combustible

MÁXIMO: 8

MÉTODO: Promedio

MÍNIMO: 1

CÓDIGO: 1.01.03.01.167.194

UNIDAD DE MEDIDA: Unidades

FECHA	DETALLE	ENTRADAS			SALIDAS			EXISTENCIAS		
		C	V/U	V/T	C	V/U	V/T	C	V/U	V/T
1/04/2022	Inventario Inicial							6	11.29	67.74
2/04/2022	Venta s/f N° 001011-000064288				1	11.29	11.29	5	11.29	56.45
11/05/2022	Venta s/f N° 001-011-000065664				2	11.29	22.58	3	11.29	33.87
13/05/2022	Compra S/f 001-004-000020567	5	11.29	56.45				8	11.29	90.32
19/06/2022	Venta s/f N° 001-011-000066896				3	11.29	33.87	5	11.29	56.45

ALMACEN COMERCIAL "OROCENTRO"

KARDEX

EXPRESADO EN DÓLARES

ARTÍCULO: Filtro Baldwin Bt 230

MÁXIMO: 7

MÉTODO: Promedio

MÍNIMO: 1

CÓDIGO: 1.01.03.01.167.196

UNIDAD DE MEDIDA: Unidades

FECHA	DETALLE	ENTRADAS			SALIDAS			EXISTENCIAS		
		C	V/U	V/T	C	V/U	V/T	C	V/U	V/T
1/04/2022	Inventario Inicial							6	3.95	23.70
7/04/2022	Venta s/f N° 001011-000064474				1	3.95	3.95	5	3.95	19.75
16/05/2022	Venta s/f N° 001-011-000065827				3	3.95	11.85	2	3.95	7.90
17/05/2022	Compra s/f N°001-004-000023731	5	3.95	19.75				7	3.95	27.65
30/06/2022	Venta s/f N° 001-011-000067269				1	3.95	3.95	6	3.95	23.70

ALMACEN COMERCIAL "OROCENTRO"

KARDEX

EXPRESADO EN DÓLARES

ARTÍCULO: Filtro Baldwin Pa-2418 Fn

MÁXIMO: 10

MÉTODO: Promedio

MÍNIMO: 1

CÓDIGO: 1.01.03.01.167.198

UNIDAD DE MEDIDA: Unidades

FECHA	DETALLE	ENTRADAS			SALIDAS			EXISTENCIAS		
		C	V/U	V/T	C	V/U	V/T	C	V/U	V/T
1/04/2022	Inventario Inicial							6	35.00	210.00
20/04/2022	Venta s/f N° 001011-000064912				2	35.00	70.00	4	35.00	140.00
20/04/2022	Compra s/f N° 001-003-000010981	6	35.00	210.00				10	35.00	350.00
21/04/2022	Venta s/f N° 001011-000064950				1	35.00	35.00	9	35.00	315.00
26/04/2022	Venta s/f N° 001011-000065128				1	35.00	35.00	8	35.00	280.00
5/05/2022	Venta s/f N° 001-011-000065466				2	35.00	70.00	6	35.00	210.00
8/05/2022	Venta s/f N° 001-011-000065532				1	35.00	35.00	5	35.00	175.00
7/06/2022	Venta s/f N° 001-011-000066462				3	35.00	105.00	2	35.00	70.00
16/06/2022	Compra S/F025-601-000006731	4	35.00	140.00				6	35.00	210.00
17/06/2022	Venta s/f N° 001-011-000066833				2	35.00	70.00	4	35.00	140.00
23/06/2022	Venta s/f N° 001-011-000067056				2	35.00	70.00	2	35.00	70.00

ALMACEN COMERCIAL "OROCENTRO"

KARDEX

EXPRESADO EN DÓLARES

ARTÍCULO: Filtro Baldwin Pf-598

MÁXIMO: 10

MÉTODO: Promedio

MÍNIMO: 1

CÓDIGO: 1.01.03.01.167.199

UNIDAD DE MEDIDA: Unidades

FECHA	DETALLE	ENTRADAS			SALIDAS			EXISTENCIAS		
		C	V/U	V/T	C	V/U	V/T	C	V/U	V/T
1/04/2022	Inventario Inicial							6	5.86	35.16
5/04/2022	Venta s/f N° 001011-000064358				3	5.86	17.58	3	5.86	17.58
6/04/2022	Compra s/f N° 001-003-000011213	7	5.86	41.02				10	5.86	58.60
22/04/2022	Venta s/f N° 001011-000065008				1	5.86	5.86	9	5.86	52.74
8/05/2022	Venta s/f N° 001-011-000065558				2	5.86	11.72	7	5.86	41.02
14/05/2022	Venta s/f N° 001-011-000065735				3	5.86	17.58	4	5.86	23.44
1/06/2022	Venta s/f N° 001-011-000066275				3	5.86	17.58	1	5.86	5.86
3/06/2022	Compra s/f N° 001-004-000026851	9	5.86	52.74				10	5.86	58.60
18/06/2022	Venta s/f N° 001-011-000066877				3	5.86	17.58	7	5.86	41.02

ALMACEN COMERCIAL "OROCENTRO"

KARDEX

EXPRESADO EN DÓLARES

ARTÍCULO: Filtro Baldwin Pf10

MÁXIMO: 6

MÉTODO: Promedio

MÍNIMO: 1

CÓDIGO: 1.01.03.01.167.200

UNIDAD DE MEDIDA: Unidades

FECHA	DETALLE	ENTRADAS			SALIDAS			EXISTENCIAS		
		C	V/U	V/T	C	V/U	V/T	C	V/U	V/T
1/04/2022	Inventario Inicial							6	4.90	29.40
7/04/2022	Venta s/f N° 001011-000064475				1	4.90	4.90	5	4.90	24.50
17/05/2022	Venta s/f N° 001-011-000065831				2	4.90	9.80	3	4.90	14.70

ALMACEN COMERCIAL "OROCENTRO"

KARDEX

EXPRESADO EN DÓLARES

ARTÍCULO: Filtro Combustible Bf5813 Baldwin

MÁXIMO: 11

MÉTODO: Promedio

MÍNIMO: 1

CÓDIGO: 1.01.03.01.167.201

UNIDAD DE MEDIDA: Unidades

FECHA	DETALLE	ENTRADAS			SALIDAS			EXISTENCIAS		
		C	V/U	V/T	C	V/U	V/T	C	V/U	V/T
1/04/2022	Inventario Inicial							6	13.02	78.12
21/04/2022	Venta s/f N° 001011-000064950				5	13.02	65.10	1	13.02	13.02
22/04/2022	Compra s/f N° 001-004-000011239	10	13.02	130.20				11	13.02	143.22
8/05/2022	Venta s/f N° 001-011-000065533				5	13.02	65.10	6	13.02	78.12
17/06/2022	Venta s/f N° 001-011-000066834				3	13.02	39.06	3	13.02	39.06

ALMACEN COMERCIAL "OROCENTRO"

KARDEX

EXPRESADO EN DÓLARES

ARTÍCULO: Filtro Donaldson P554860 Circuito Refrigerante

MÁXIMO: 8

MÉTODO: Promedio

MÍNIMO: 1

CÓDIGO: 1.01.03.01.167.204

UNIDAD DE MEDIDA: Unidades

FECHA	DETALLE	ENTRADAS			SALIDAS			EXISTENCIAS		
		C	V/U	V/T	C	V/U	V/T	C	V/U	V/T
1/04/2022	Inventario Inicial							6	8.23	49.38
13/04/2022	Venta s/f N° 001011-000064684				1	8.23	8.23	5	8.23	41.15
14/04/2022	Venta s/f N° 001011-000064730				1	8.23	8.23	4	8.23	32.92
25/05/2022	Venta s/f N° 001-011-000066064				2	8.23	16.46	2	8.23	16.46
26/05/2022	Venta s/f N° 001-011-000066129				1	8.23	8.23	1	8.23	8.23
28/05/2022	Compra S/f 001-004-000022634	7	8.23	57.61				8	8.23	65.84
5/06/2022	Venta s/f N° 001-011-000066422				2	8.23	16.46	6	8.23	49.38

ALMACEN COMERCIAL "OROCENTRO"

KARDEX

EXPRESADO EN DÓLARES

ARTÍCULO: Filtro Fleetguard Hf 35008

MÁXIMO: 12

MÉTODO: Promedio

MÍNIMO: 1

CÓDIGO: 1.01.03.01.167.206

UNIDAD DE MEDIDA: Unidades

FECHA	DETALLE	ENTRADAS			SALIDAS			EXISTENCIAS		
		C	V/U	V/T	C	V/U	V/T	C	V/U	V/T
1/04/2022	Inventario Inicial							10	25.00	250.00
2/04/2022	Venta s/f N° 001011-000064260				3	25.00	75.00	7	25.00	175.00
5/04/2022	Venta s/f N° 001011-000064363				2	25.00	50.00	5	25.00	125.00
8/04/2022	Venta s/f N° 001011-000064538				4	25.00	100.00	1	25.00	25.00
11/05/2022	Venta s/f N° 001-011-000065679				1	25.00	25.00	0	0.00	0.00
13/05/2022	Compra S/f 001-004-000020567	12	25.00	300.00				12	25.00	300.00
14/05/2022	Venta s/f N° 001-011-000065735				2	25.00	50.00	10	25.00	250.00
22/05/2022	Venta s/f N° 001-011-000065974				3	25.00	75.00	7	25.00	175.00
1/06/2022	Venta s/f N° 001-011-000066275				2	25.00	50.00	5	25.00	125.00
9/06/2022	Venta s/f N° 001-011-000066574				3	25.00	75.00	2	25.00	50.00
10/06/2022	Compra S/F 001-004-000024409	8	25.00	200.00				10	25.00	250.00
19/06/2022	Venta s/f N° 001-011-000066904				4	25.00	100.00	6	25.00	150.00

ALMACEN COMERCIAL "OROCENTRO"

KARDEX

EXPRESADO EN DÓLARES

ARTÍCULO: Filtro Hidráulico Bt-8874-Mpg

MÁXIMO: 7

MÉTODO: Promedio

MÍNIMO: 1

CÓDIGO: 1.01.03.01.167.209

UNIDAD DE MEDIDA: Unidades

FECHA	DETALLE	ENTRADAS			SALIDAS			EXISTENCIAS		
		C	V/U	V/T	C	V/U	V/T	C	V/U	V/T
1/04/2022	Inventario Inicial							6	59.61	357.66
5/04/2022	Venta s/f N° 001011-000064384				3	59.61	178.83	3	59.61	178.83
9/05/2022	Compra s/f N° 001-004-000019256	4	59.61	238.44				7	59.61	417.27
15/05/2022	Venta s/f N° 001-011-000065782				3	59.61	178.83	4	59.61	238.44
9/06/2022	Venta s/f N° 001-011-000066544				3	59.61	178.83	1	59.61	59.61
12/06/2022	Compra S/F 001-004-000023967	3	59.61	178.83				4	59.61	238.44

ALMACEN COMERCIAL "OROCENTRO"

KARDEX

EXPRESADO EN DÓLARES

ARTÍCULO: Filtro Baldwin Bt259 Aceite (Ph20)

MÁXIMO: 7

MÉTODO: Promedio

MÍNIMO: 1

CÓDIGO: 1.01.03.01.167.218

UNIDAD DE MEDIDA: Unidades

FECHA	DETALLE	ENTRADAS			SALIDAS			EXISTENCIAS		
		C	V/U	V/T	C	V/U	V/T	C	V/U	V/T
1/04/2022	Inventario Inicial							7	5.31	37.17
28/05/2022	Venta s/f N° 001-011-000066165				1	5.31	5.31	6	5.31	31.86

ALMACEN COMERCIAL "OROCENTRO"

KARDEX

EXPRESADO EN DÓLARES

ARTÍCULO: Filtro Fuel Separador Toyota F1111 Ffyt Toyota Hilux Diésel

MÁXIMO: 7

MÉTODO: Promedio

MÍNIMO: 1

CÓDIGO: 1.01.03.01.167.222

UNIDAD DE MEDIDA: Unidades

FECHA	DETALLE	ENTRADAS			SALIDAS			EXISTENCIAS		
		C	V/U	V/T	C	V/U	V/T	C	V/U	V/T
1/04/2022	Inventario Inicial							7	2.91	20.37
11/04/2022	Venta s/f N° 001011-000064613				1	2.91	2.91	6	2.91	17.46
22/05/2022	Venta s/f N° 001-011-000065987				1	2.91	2.91	5	2.91	14.55

ALMACEN COMERCIAL "OROCENTRO"

KARDEX

EXPRESADO EN DÓLARES

ARTÍCULO: Filtro Laf9332 (Filtro De Aire)

MÁXIMO: 9

MÉTODO: Promedio

MÍNIMO: 1

CÓDIGO: 1.01.03.01.167.223

UNIDAD DE MEDIDA: Unidades

FECHA	DETALLE	ENTRADAS			SALIDAS			EXISTENCIAS		
		C	V/U	V/T	C	V/U	V/T	C	V/U	V/T
1/04/2022	Inventario Inicial							7	16.47	115.29
8/04/2022	Venta s/f N° 001011-000064538				4	16.47	65.88	3	16.47	49.41
9/04/2022	Compra s/f N° 001-004-000015211	4	16.47	65.88				7	16.47	115.29
11/04/2022	Venta s/f N° 001011-000064631				2	16.47	32.94	5	16.47	82.35
22/05/2022	Venta s/f N° 001-011-000065974				3	16.47	49.41	2	16.47	32.94
23/05/2022	Venta s/f N° 001-011-000066014				1	16.47	16.47	1	16.47	16.47
1/06/2022	Compra s/f N° 001-004-000023157	8	16.47	131.76				9	16.47	148.23
9/06/2022	Venta s/f N° 001-011-000066575				3	16.47	49.41	6	16.47	98.82
10/06/2022	Venta s/f N° 001-011-000066586				2	16.47	32.94	4	16.47	65.88

ALMACEN COMERCIAL "OROCENTRO"

KARDEX

EXPRESADO EN DÓLARES

ARTÍCULO: Filtro Aceite C321 Shogun Canter Turbo

MÁXIMO: 11

MÉTODO: Promedio

MÍNIMO: 1

CÓDIGO: 1.01.03.01.167.227

UNIDAD DE MEDIDA: Unidades

FECHA	DETALLE	ENTRADAS			SALIDAS			EXISTENCIAS		
		C	V/U	V/T	C	V/U	V/T	C	V/U	V/T
1/04/2022	Inventario Inicial							8	5.88	47.04
19/04/2022	Venta s/f N° 001011-000064891				1	5.88	5.88	7	5.88	41.16
25/04/2022	Venta s/f N° 001011-000065090				2	5.88	11.76	5	5.88	29.4
9/05/2022	Venta s/f N° 001-011-000065576				2	5.88	11.76	3	5.88	17.64
28/05/2022	Compra S/f 001-004-000022634	8	5.88	47.04				11	5.88	64.68
30/05/2022	Venta s/f N° 001-011-000066215				3	5.88	17.64	8	5.88	47.04
13/06/2022	Venta s/f N° 001-011-000066700				2	5.88	11.76	6	5.88	35.28
28/06/2022	Venta s/f N° 001-011-000067174				2	5.88	11.76	4	5.88	23.52

ALMACEN COMERCIAL "OROCENTRO"

KARDEX

EXPRESADO EN DÓLARES

ARTÍCULO: Filtro Combustible Baldwin Bf-7679-D
MÉTODO: Promedio
CÓDIGO: 1.01.03.01.167.228

MÁXIMO: 8
MÍNIMO: 1
UNIDAD DE MEDIDA: Unidades

FECHA	DETALLE	ENTRADAS			SALIDAS			EXISTENCIAS		
		C	V/U	V/T	C	V/U	V/T	C	V/U	V/T
1/04/2022	Inventario Inicial							8	11.54	92.32
18/04/2022	Venta s/f N° 001011-000064825				1	11.54	11.54	7	11.54	80.78
18/05/2022	Venta s/f N° 001-011-000065854				1	11.54	11.54	6	11.54	69.24
6/06/2022	Venta s/f N° 001-011-000066445				1	11.54	11.54	5	11.54	57.7

ALMACEN COMERCIAL "OROCENTRO"

KARDEX

EXPRESADO EN DÓLARES

ARTÍCULO: Filtro Fleetguard Ff5040 Atlas-Copco Clark
MÉTODO: Promedio
CÓDIGO: 1.01.03.01.167.231

MÁXIMO: 8
MÍNIMO: 1
UNIDAD DE MEDIDA: Unidades

FECHA	DETALLE	ENTRADAS			SALIDAS			EXISTENCIAS		
		C	V/U	V/T	C	V/U	V/T	C	V/U	V/T
1/04/2022	Inventario Inicial							8	8.77	70.16
13/04/2022	Venta s/f N° 001011-000064701				3	8.77	26.31	5	8.77	43.85
26/05/2022	Venta s/f N° 001-011-000066114				2	8.77	17.54	3	8.77	26.31

ALMACEN COMERCIAL "OROCENTRO"

KARDEX

EXPRESADO EN DÓLARES

ARTÍCULO: Filtro Lff8092 Case, Class, Daf, Deutz Luber Finer

MÁXIMO: 8

MÉTODO: Promedio

MÍNIMO: 1

CÓDIGO: 1.01.03.01.167.232

UNIDAD DE MEDIDA: Unidades

FECHA	DETALLE	ENTRADAS			SALIDAS			EXISTENCIAS		
		C	V/U	V/T	C	V/U	V/T	C	V/U	V/T
1/04/2022	Inventario Inicial							8	8.61	68.88
19/04/2022	Venta s/f N° 001011-000064867				1	8.61	8.61	7	8.61	60.27
30/05/2022	Venta s/f N° 001-011-000066219				1	8.61	8.61	6	8.61	51.66
14/06/2022	Venta s/f N° 001-011-000066705				1	8.61	8.61	5	8.61	43.05

ALMACEN COMERCIAL "OROCENTRO"

KARDEX

EXPRESADO EN DÓLARES

ARTÍCULO: Filtro Modelo Fs19531 Ska L3102f 26560143 Separador

MÁXIMO: 8

MÉTODO: Promedio

MÍNIMO: 1

CÓDIGO: 1.01.03.01.167.233

UNIDAD DE MEDIDA: Unidades

FECHA	DETALLE	ENTRADAS			SALIDAS			EXISTENCIAS		
		C	V/U	V/T	C	V/U	V/T	C	V/U	V/T
1/04/2022	Inventario Inicial							8	7.59	60.72
16/04/2022	Venta s/f N° 001011-000064780				2	7.59	15.18	6	7.59	45.54
25/05/2022	Venta s/f N° 001-011-000066086				2	7.59	15.18	4	7.59	30.36
11/06/2022	Venta s/f N° 001-011-000066632				3	7.59	22.77	1	7.59	7.59
12/06/2022	Compra S/F 001-004-000023967	5	7.59	37.95				6	7.59	45.54

ALMACEN COMERCIAL "OROCENTRO"

KARDEX

EXPRESADO EN DÓLARES

ARTÍCULO: Filtro Baldwin Bt339

MÁXIMO: 9

MÉTODO: Promedio

MÍNIMO: 1

CÓDIGO: 1.01.03.01.167.236

UNIDAD DE MEDIDA: Unidades

FECHA	DETALLE	ENTRADAS			SALIDAS			EXISTENCIAS		
		C	V/U	V/T	C	V/U	V/T	C	V/U	V/T
1/04/2022	Inventario Inicial							9	4.49	40.41
24/04/2022	Venta s/f N° 001011-000065040				1	4.49	4.49	8	4.49	35.92
10/05/2022	Venta s/f N° 001-011-000065628				1	4.49	4.49	7	4.49	31.43
28/06/2022	Venta s/f N° 001-011-000067197				2	4.49	8.98	5	4.49	22.45

ALMACEN COMERCIAL "OROCENTRO"

KARDEX

EXPRESADO EN DÓLARES

ARTÍCULO: Filtro Para Aceite Baldwin Bt322 B7322

MÁXIMO: 9

MÉTODO: Promedio

MÍNIMO: 1

CÓDIGO: 1.01.03.01.167.237

UNIDAD DE MEDIDA: Unidades

FECHA	DETALLE	ENTRADAS			SALIDAS			EXISTENCIAS		
		C	V/U	V/T	C	V/U	V/T	C	V/U	V/T
1/04/2022	Inventario Inicial							9	11.02	99.18
16/04/2022	Venta s/f N° 001011-000064781				1	11.02	11.02	8	11.02	88.16
25/05/2022	Venta s/f N° 001-011-000066087				1	11.02	11.02	7	11.02	77.14
11/06/2022	Venta s/f N° 001-011-000066633				2	11.02	22.04	5	11.02	55.1

ALMACEN COMERCIAL "OROCENTRO"

KARDEX

EXPRESADO EN DÓLARES

ARTÍCULO: Filtro Aceite Mitsub Canter, Isuzu C-350 Shogun

MÁXIMO: 10

MÉTODO: Promedio

MÍNIMO: 1

CÓDIGO: 1.01.03.01.167.240

UNIDAD DE MEDIDA: Unidades

FECHA	DETALLE	ENTRADAS			SALIDAS			EXISTENCIAS		
		C	V/U	V/T	C	V/U	V/T	C	V/U	V/T
1/04/2022	Inventario Inicial							10	3.26	32.60
8/04/2022	Venta s/f N° 001011-000064527				1	3.26	3.26	9	3.26	29.34
24/04/2022	Venta s/f N° 001011-000065048				1	3.26	3.26	8	3.26	26.08
10/05/2022	Venta s/f N° 001-011-000065620				1	3.26	3.26	7	3.26	22.82
22/05/2022	Venta s/f N° 001-011-000065971				1	3.26	3.26	6	3.26	19.56
9/06/2022	Venta s/f N° 001-011-000066566				1	3.26	3.26	5	3.26	16.30
27/06/2022	Venta s/f N° 001-011-000067134				4	3.26	13.04	1	3.26	3.26
29/06/2022	Compra s/f N° 025-601-000008562	4	3.26	13.04				5	3.26	16.30

ALMACEN COMERCIAL "OROCENTRO"

KARDEX

EXPRESADO EN DÓLARES

ARTÍCULO: Filtro Combustible 7675-D

MÁXIMO: 11

MÉTODO: Promedio

MÍNIMO: 1

CÓDIGO: 1.01.03.01.167.242

UNIDAD DE MEDIDA: Unidades

FECHA	DETALLE	ENTRADAS			SALIDAS			EXISTENCIAS		
		C	V/U	V/T	C	V/U	V/T	C	V/U	V/T
1/04/2022	Inventario Inicial							10	14.09	140.9
15/04/2022	Venta s/f N° 001011-000064759				3	14.09	42.27	7	14.09	98.63
16/04/2022	Venta s/f N° 001011-000064781				1	14.09	14.09	6	14.09	84.54
19/04/2022	Venta s/f N° 001011-000064866				3	14.09	42.27	3	14.09	42.27
23/05/2022	Compra S/f 001-004-000024574	8	14.09	112.72				11	14.09	154.99
25/05/2022	Venta s/f N° 001-011-000066073				2	14.09	28.18	9	14.09	126.81
25/05/2022	Venta s/f N° 001-011-000066088				2	14.09	28.18	7	14.09	98.63
30/05/2022	Venta s/f N° 001-011-000066219				1	14.09	14.09	6	14.09	84.54
11/06/2022	Venta s/f N° 001-011-000066634				2	14.09	28.18	4	14.09	56.36
14/06/2022	Venta s/f N° 001-011-000066706				2	14.09	28.18	2	14.09	28.18

ALMACEN COMERCIAL "OROCENTRO"

KARDEX

EXPRESADO EN DÓLARES

ARTÍCULO: Filtro De Aceite Fram (Us) Ph36 Motorcraft

MÁXIMO: 11

MÉTODO: Promedio

MÍNIMO: 1

CÓDIGO: 1.01.03.01.167.248

UNIDAD DE MEDIDA: Unidades

FECHA	DETALLE	ENTRADAS			SALIDAS			EXISTENCIAS		
		C	V/U	V/T	C	V/U	V/T	C	V/U	V/T
1/04/2022	Inventario Inicial							11	5.01	55.11
20/04/2022	Venta s/f N° 001011-000064933				1	5.01	5.01	10	5.01	50.10
27/04/2022	Venta s/f N° 001011-000065151				1	5.01	5.01	9	5.01	45.09
6/05/2022	Venta s/f N° 001-011-000065494				1	5.01	5.01	8	5.01	40.08
7/06/2022	Venta s/f N° 001-011-000066473				2	5.01	10.02	6	5.01	30.06
24/06/2022	Venta s/f N° 001-011-000067073				1	5.01	5.01	5	5.01	25.05

ALMACEN COMERCIAL "OROCENTRO"

KARDEX

EXPRESADO EN DÓLARES

ARTÍCULO: Filtro Hydraulic Hf6002 Fleetguard

MÁXIMO: 11

MÉTODO: Promedio

MÍNIMO: 1

CÓDIGO: 1.01.03.01.167.250

UNIDAD DE MEDIDA: Unidades

FECHA	DETALLE	ENTRADAS			SALIDAS			EXISTENCIAS		
		C	V/U	V/T	C	V/U	V/T	C	V/U	V/T
1/04/2022	Inventario Inicial							11	10.83	119.13
11/04/2022	Venta s/f N° 001011-000064631				2	10.83	21.66	9	10.83	97.47
19/04/2022	Venta s/f N° 001011-000064866				2	10.83	21.66	7	10.83	75.81
23/05/2022	Venta s/f N° 001-011-000066014				2	10.83	21.66	5	10.83	54.15
30/05/2022	Venta s/f N° 001-011-000066219				1	10.83	10.83	4	10.83	43.32
10/06/2022	Venta s/f N° 001-011-000066587				2	10.83	21.66	2	10.83	21.66
14/06/2022	Venta s/f N° 001-011-000066707				2	10.83	21.66	0	0	0
16/06/2022	Compra S/F025-601-000006731	5	10.83	54.15				5	10.83	54.15

ALMACEN COMERCIAL "OROCENTRO"

KARDEX

EXPRESADO EN DÓLARES

ARTÍCULO: Filtro Ff1103-D Hastingsjohn Deere Power Tech

MÁXIMO: 12

MÉTODO: Promedio

MÍNIMO: 1

CÓDIGO: 1.01.03.01.167.254

UNIDAD DE MEDIDA: Unidades

FECHA	DETALLE	ENTRADAS			SALIDAS			EXISTENCIAS		
		C	V/U	V/T	C	V/U	V/T	C	V/U	V/T
1/04/2022	Inventario Inicial							12	11.34	136.08
20/04/2022	Venta s/f N° 001011-000064912				4	11.34	45.36	8	11.34	90.72
7/06/2022	Venta s/f N° 001-011-000066462				2	11.34	22.68	6	11.34	68.04

ALMACEN COMERCIAL "OROCENTRO"

KARDEX

EXPRESADO EN DÓLARES

ARTÍCULO: Filtro Baldwin B7125 Aceite Equivalente A Fp5757

MÁXIMO: 13

MÉTODO: Promedio

MÍNIMO: 1

CÓDIGO: 1.01.03.01.167.258

UNIDAD DE MEDIDA: Unidades

FECHA	DETALLE	ENTRADAS			SALIDAS			EXISTENCIAS		
		C	V/U	V/T	C	V/U	V/T	C	V/U	V/T
1/04/2022	Inventario Inicial							13	9.90	128.7
12/04/2022	Venta s/f N° 001011-000064660				1	9.90	9.9	12	9.90	118.8
27/05/2022	Venta s/f N° 001-011-000066146				2	9.90	19.8	10	9.9	99
12/06/2022	Venta s/f N° 001-011-000066663				1	9.90	9.9	9	9.9	89.1

ALMACEN COMERCIAL "OROCENTRO"

KARDEX

EXPRESADO EN DÓLARES

ARTÍCULO: Filtro Psd460 1 Tecfil Combustible Separador De Agua

MÁXIMO: 13

MÉTODO: Promedio

MÍNIMO: 1

CÓDIGO: 1.01.03.01.167.259

UNIDAD DE MEDIDA: Unidades

FECHA	DETALLE	ENTRADAS			SALIDAS			EXISTENCIAS		
		C	V/U	V/T	C	V/U	V/T	C	V/U	V/T
1/04/2022	Inventario Inicial							13	9.06	117.78
9/04/2022	Venta s/f N° 001011-000064557				2	9.06	18.12	11	9.06	99.66
22/05/2022	Venta s/f N° 001-011-000066001				2	9.06	18.12	9	9.06	81.54

ALMACEN COMERCIAL "OROCENTRO"

KARDEX

EXPRESADO EN DÓLARES

ARTÍCULO: Filtro Sakura C-1112

MÁXIMO: 13

MÉTODO: Promedio

MÍNIMO: 1

CÓDIGO: 1.01.03.01.167.260

UNIDAD DE MEDIDA: Unidades

FECHA	DETALLE	ENTRADAS			SALIDAS			EXISTENCIAS		
		C	V/U	V/T	C	V/U	V/T	C	V/U	V/T
1/04/2022	Inventario Inicial							13	4.88	63.44
11/04/2022	Venta s/f N° 001011-000064624				1	4.88	4.88	12	4.88	58.56
22/05/2022	Venta s/f N° 001-011-000065995				1	4.88	4.88	11	4.88	53.68

ALMACEN COMERCIAL "OROCENTRO"

KARDEX

EXPRESADO EN DÓLARES

ARTÍCULO: Filtro Separador Motor Deutz Fs1094

MÁXIMO: 13

MÉTODO: Promedio

MÍNIMO: 1

CÓDIGO: 1.01.03.01.167.262

UNIDAD DE MEDIDA: Unidades

FECHA	DETALLE	ENTRADAS			SALIDAS			EXISTENCIAS		
		C	V/U	V/T	C	V/U	V/T	C	V/U	V/T
1/04/2022	Inventario Inicial							13	72.80	946.40
13/04/2022	Venta s/f N° 001011-000064693				1	72.80	72.80	12	72.80	873.60
26/05/2022	Venta s/f N° 001-011-000066130				2	72.80	145.60	10	72.80	728.00

ALMACEN COMERCIAL "OROCENTRO"

KARDEX

EXPRESADO EN DÓLARES

ARTÍCULO: Filtro Combustible Baldwin Bf - 900

MÁXIMO: 14

MÉTODO: Promedio

MÍNIMO: 1

CÓDIGO: 1.01.03.01.167.264

UNIDAD DE MEDIDA: Unidades

FECHA	DETALLE	ENTRADAS			SALIDAS			EXISTENCIAS		
		C	V/U	V/T	C	V/U	V/T	C	V/U	V/T
1/04/2022	Inventario Inicial							14	8.08	113.12
8/04/2022	Venta s/f N° 001011-000064531				3	8.08	24.24	11	8.08	88.88
22/05/2022	Venta s/f N° 001-011-000065981				3	8.08	24.24	8	8.08	64.64

ALMACEN COMERCIAL "OROCENTRO"

KARDEX

EXPRESADO EN DÓLARES

ARTÍCULO: Elemento Para Turbin 2010tmor

MÁXIMO: 15

MÉTODO: Promedio

MÍNIMO: 1

CÓDIGO: 1.01.03.01.167.268

UNIDAD DE MEDIDA: Unidades

FECHA	DETALLE	ENTRADAS			SALIDAS			EXISTENCIAS		
		C	V/U	V/T	C	V/U	V/T	C	V/U	V/T
1/04/2022	Inventario Inicial							15	9.02	135.3
21/04/2022	Venta s/f N° 001011-000064947				4	9.02	36.08	11	9.02	99.22
22/06/2022	Venta s/f N° 001-011-000066996				2	9.02	18.04	9	9.02	81.18

ALMACEN COMERCIAL "OROCENTRO"

KARDEX

EXPRESADO EN DÓLARES

ARTÍCULO: Elemento Pra Turbin 2040tm-Or Parker

MÁXIMO: 16

MÉTODO: Promedio

MÍNIMO: 1

CÓDIGO: 1.01.03.01.167.271

UNIDAD DE MEDIDA: Unidades

FECHA	DETALLE	ENTRADAS			SALIDAS			EXISTENCIAS		
		C	V/U	V/T	C	V/U	V/T	C	V/U	V/T
1/04/2022	Inventario Inicial							16	10.25	164
21/04/2022	Venta s/f N° 001011-000064944				3	10.25	30.75	13	10.25	133.25
22/04/2022	Venta s/f N° 001011-000064984				1	10.25	10.25	12	10.25	123.00
10/05/2022	Venta s/f N° 001-011-000065619				1	10.25	10.25	11	10.25	112.75
22/06/2022	Venta s/f N° 001-011-000066997				2	10.25	20.5	9	10.25	92.25
23/06/2022	Venta s/f N° 001-011-000067020				3	10.25	30.75	6	10.25	61.50

ALMACEN COMERCIAL "OROCENTRO"

KARDEX

EXPRESADO EN DÓLARES

ARTÍCULO: Filtro Baldwin B-167

MÁXIMO: 16

MÉTODO: Promedio

MÍNIMO: 1

CÓDIGO: 1.01.03.01.167.272

UNIDAD DE MEDIDA: Unidades

FECHA	DETALLE	ENTRADAS			SALIDAS			EXISTENCIAS		
		C	V/U	V/T	C	V/U	V/T	C	V/U	V/T
1/04/2022	Inventario Inicial							16	6.91	110.56
14/04/2022	Venta s/f N° 001011-000064737				1	6.91	6.91	15	6.91	103.65
14/04/2022	Venta s/f N° 001011-000064747				1	6.91	6.91	14	6.91	96.74
24/05/2022	Venta s/f N° 001-011-000066044				3	6.91	20.73	11	6.91	76.01
24/05/2022	Venta s/f N° 001-011-000066046				2	6.91	13.82	9	6.91	62.19
10/06/2022	Venta s/f N° 001-011-000066612				2	6.91	13.82	7	6.91	48.37
10/06/2022	Venta s/f N° 001-011-000066620				1	6.91	6.91	6	6.91	41.46

ALMACEN COMERCIAL "OROCENTRO"

KARDEX

EXPRESADO EN DÓLARES

ARTÍCULO: Filtro P Gases Y Vapores Tri-755 756-A1

MÁXIMO: 17

MÉTODO: Promedio

MÍNIMO: 1

CÓDIGO: 1.01.03.01.167.275

UNIDAD DE MEDIDA: Unidades

FECHA	DETALLE	ENTRADAS			SALIDAS			EXISTENCIAS		
		C	V/U	V/T	C	V/U	V/T	C	V/U	V/T
1/04/2022	Inventario Inicial							17	6.74	114.58
24/04/2022	Venta s/f N° 001011-000065047				2	6.74	13.48	15	6.74	101.10
10/05/2022	Venta s/f N° 001-011-000065604				2	6.74	13.48	13	6.74	87.62
27/06/2022	Venta s/f N° 001-011-000067133				3	6.74	20.22	10	6.74	67.40

ALMACEN COMERCIAL "OROCENTRO"

KARDEX

EXPRESADO EN DÓLARES

ARTÍCULO: Filtro Elemento De Aire A 6036 Sh Shogun Uk7542 Af Ext Izusu Fvr 2011

MÁXIMO: 20

MÉTODO: Promedio

MÍNIMO: 1

CÓDIGO: 1.01.03.01.167.280

UNIDAD DE MEDIDA: Unidades

FECHA	DETALLE	ENTRADAS			SALIDAS			EXISTENCIAS		
		C	V/U	V/T	C	V/U	V/T	C	V/U	V/T
1/04/2022	Inventario Inicial							20	23.61	472.2
11/04/2022	Venta s/f N° 001011-000064631				1	23.61	23.61	19	23.61	448.59
14/04/2022	Venta s/f N° 001011-000064738				2	23.61	47.22	17	23.61	401.37
23/05/2022	Venta s/f N° 001-011-000066015				2	23.61	47.22	15	23.61	354.15
24/05/2022	Venta s/f N° 001-011-000066044				3	23.61	70.83	12	23.61	283.32
10/06/2022	Venta s/f N° 001-011-000066587				3	23.61	70.83	9	23.61	212.49
10/06/2022	Venta s/f N° 001-011-000066613				2	23.61	47.22	7	23.61	165.27

ALMACEN COMERCIAL "OROCENTRO"

KARDEX

EXPRESADO EN DÓLARES

ARTÍCULO: Filtro Armor 207 De Alta Eficiencia Con Carbón Activado

MÁXIMO: 23

MÉTODO: Promedio

MÍNIMO: 1

CÓDIGO: 1.01.03.01.167.284

UNIDAD DE MEDIDA: Unidades

FECHA	DETALLE	ENTRADAS			SALIDAS			EXISTENCIAS		
		C	V/U	V/T	C	V/U	V/T	C	V/U	V/T
1/04/2022	Inventario Inicial							23	4.64	106.72
13/04/2022	Venta s/f N° 001011-000064699				3	4.64	13.92	20	4.64	92.8
27/04/2022	Venta s/f N° 001011-000065193				1	4.64	4.64	19	4.64	88.16
29/04/2022	Venta s/f N° 001011-000065265				2	4.64	9.28	17	4.64	78.88
2/05/2022	Venta s/f N° 001-011-000065315				1	4.64	4.64	16	4.64	74.24
7/05/2022	Venta s/f N° 001-011-000065505				2	4.64	9.28	14	4.64	64.96
26/05/2022	Venta s/f N° 001-011-000066114				2	4.64	9.28	12	4.64	55.68
27/06/2022	Venta s/f N° 001-011-000067151				2	4.64	9.28	10	4.64	46.4

ALMACEN COMERCIAL "OROCENTRO"

KARDEX

EXPRESADO EN DÓLARES

ARTÍCULO: Filtro 7093 P100 Polvo Neblina

MÁXIMO: 67

MÉTODO: Promedio

MÍNIMO: 1

CÓDIGO: 1.01.03.01.167.292

UNIDAD DE MEDIDA: Unidades

FECHA	DETALLE	ENTRADAS			SALIDAS			EXISTENCIAS		
		C	V/U	V/T	C	V/U	V/T	C	V/U	V/T
1/04/2022	Inventario Inicial							67	14.92	999.64
5/04/2022	Venta s/f N° 001011-000064366				1	14.92	14.92	66	14.92	984.72
13/05/2022	Venta s/f N° 001-011-000065720				1	14.92	14.92	65	14.92	969.8
8/06/2022	Venta s/f N° 001-011-000066527				3	14.92	44.76	62	14.92	925.04

ALMACEN COMERCIAL "OROCENTRO"											
KARDEX											
EXPRESADO EN DÓLARES											
ARTÍCULO:	Prefiltro Partículas 7 N 11 Armor					MÁXIMO:	1289				
MÉTODO:	Promedio					MÍNIMO:	1				
CÓDIGO:	1.01.03.01.167.294					UNIDAD DE MEDIDA: Unidades					
FECHA	DETALLE	ENTRADAS			SALIDAS			EXISTENCIAS			
		C	V/U	V/T	C	V/U	V/T	C	V/U	V/T	
1/04/2022	Inventario Inicial							1289	0.72	928.08	
28/04/2022	Venta s/f N° 001011-000065240				2	0.72	1.44	1287	0.72	926.64	
29/04/2022	Venta s/f N° 001011-000065268				10	0.72	7.20	1277	0.72	919.44	
2/05/2022	Venta s/f N° 001-011-000065320				15	0.72	10.80	1262	0.72	908.64	
7/05/2022	Venta s/f N° 001-011-000065521				4	0.72	2.88	1258	0.72	905.76	
2/06/2022	Venta s/f N° 001-011-000066327				2	0.72	1.44	1256	0.72	904.32	
24/06/2022	Venta s/f N° 001-011-000067092				9	0.72	6.48	1247	0.72	897.84	

ALMACEN COMERCIAL "OROCENTRO"											
KARDEX											
EXPRESADO EN DÓLARES											
ARTÍCULO:	Filtro Wem Wp4102					MÁXIMO:	4				
MÉTODO:	Promedio					MÍNIMO:	1				
CÓDIGO:	1.01.03.01.167.54					UNIDAD DE MEDIDA: Unidades					
FECHA	DETALLE	ENTRADAS			SALIDAS			EXISTENCIAS			
		C	V/U	V/T	C	V/U	V/T	C	V/U	V/T	
1/04/2022	Inventario Inicial							4	5.63	22.52	
13/04/2022	Venta s/f N° 001011-000064715				1	5.63	5.63	3	5.63	16.89	
26/05/2022	Venta s/f N° 001-011-000066121				3	5.63	16.89	0	0	0	
28/05/2022	Compra S/f 001-004-000022634	6	5.63	33.78				6	5.63	33.78	

ALMACEN COMERCIAL "OROCENTRO"

KARDEX

EXPRESADO EN DÓLARES

ARTÍCULO: Fitro Paspiradora Total Utvc14301

MÁXIMO: 4

MÉTODO: Promedio

MÍNIMO: 1

CÓDIGO: 1.01.03.01.167.55

UNIDAD DE MEDIDA: Unidades

FECHA	DETALLE	ENTRADAS			SALIDAS			EXISTENCIAS		
		C	V/U	V/T	C	V/U	V/T	C	V/U	V/T
1/04/2022	Inventario Inicial							4	10.69	42.76
10/04/2022	Venta s/f N° 001011-000064579				1	10.69	10.69	3	10.69	32.07
12/05/2022	Venta s/f N° 001-011-000065689				3	10.69	32.07	0	0	0
17/05/2022	Compra s/f N°001-004-000023731	3	10.69	32.07				3	10.69	32.07
9/06/2022	Venta s/f N° 001-011-000066580				2	10.69	21.38	1	10.69	10.69
11/06/2022	Compra S/F 025-601-000005782	2	10.69	21.38				3	10.69	32.07

ALMACEN COMERCIAL "OROCENTRO"

KARDEX

EXPRESADO EN DÓLARES

ARTÍCULO: Filtro De Combustible Lff3417

MÁXIMO: 8

MÉTODO: Promedio

MÍNIMO: 1

CÓDIGO: 1.01.03.01.167.77

UNIDAD DE MEDIDA: Unidades

FECHA	DETALLE	ENTRADAS			SALIDAS			EXISTENCIAS		
		C	V/U	V/T	C	V/U	V/T	C	V/U	V/T
1/04/2022	Inventario Inicial							6	8.01	48.06
25/04/2022	Venta s/f N° 001011-000065092				3	8.01	24.03	3	8.01	24.03
25/04/2022	Compra s/f N° 001-003-000013741	5	8.01	40.05				8	8.01	64.08
9/05/2022	Venta s/f N° 001-011-000065578				3	8.01	24.03	5	8.01	40.05
28/06/2022	Venta s/f N° 001-011-000067174				3	8.01	24.03	2	8.01	16.02

ALMACEN COMERCIAL "OROCENTRO"

KARDEX

EXPRESADO EN DÓLARES

ARTÍCULO: Filtro Fs19530 Fuel Cartepillar 138 Oem 26560145 Equivalente Sf10091

MÁXIMO: 10

MÉTODO: Promedio

MÍNIMO: 1

CÓDIGO: 1.01.03.01.167.83

UNIDAD DE MEDIDA: Unidades

FECHA	DETALLE	ENTRADAS			SALIDAS			EXISTENCIAS		
		C	V/U	V/T	C	V/U	V/T	C	V/U	V/T
1/04/2022	Inventario Inicial							8	7.19	57.52
20/04/2022	Venta s/f N° 001011-000064911				4	7.19	28.76	4	7.19	28.76
20/04/2022	Compra s/f N° 001-003-000010981	6	7.19	43.14				10	7.19	71.90
7/06/2022	Venta s/f N°001-011-000066462				3	7.19	21.57	7	7.19	50.33

ALMACEN COMERCIAL "OROCENTRO"

KARDEX

EXPRESADO EN DÓLARES

ARTÍCULO: Filtro Hastings Ff1184-D Cargadora Jcb Modelo 3c

MÁXIMO: 6

MÉTODO: Promedio

MÍNIMO: 1

CÓDIGO: 1.01.03.01.167.85

UNIDAD DE MEDIDA: Unidades

FECHA	DETALLE	ENTRADAS			SALIDAS			EXISTENCIAS		
		C	V/U	V/T	C	V/U	V/T	C	V/U	V/T
1/04/2022	Inventario Inicial							2	22.26	44.52
25/04/2022	Venta s/f N° 001011-000065093				1	22.26	22.26	1	22.26	22.26
25/04/2022	Compra s/f N° 001-003-000013741	5	22.26	111.30				6	22.26	133.56
9/05/2022	Venta s/f N° 001-011-000065579				2	22.26	44.52	4	22.26	89.04
28/06/2022	Venta s/f N° 001-011-000067175				1	22.26	22.26	3	22.26	66.78

ALMACEN COMERCIAL "OROCENTRO"

KARDEX

EXPRESADO EN DÓLARES

ARTÍCULO: Filtro Hastings Lf 428 Americano

MÁXIMO: 9

MÉTODO: Promedio

MÍNIMO: 1

CÓDIGO: 1.01.03.01.167.86

UNIDAD DE MEDIDA: Unidades

FECHA	DETALLE	ENTRADAS			SALIDAS			EXISTENCIAS		
		C	V/U	V/T	C	V/U	V/T	C	V/U	V/T
1/04/2022	Inventario Inicial							2	8.50	17.00
1/04/2022	Venta s/f N° 001011-000064258				1	8.50	8.50	1	8.50	8.50
4/04/2022	Compra s/f N° 001-003-000009546	8	8.50	68.00				9	8.50	76.50
12/05/2022	Venta s/f N° 001-011-000065678				2	8.50	17.00	7	8.50	59.50
7/06/2022	Venta s/f N° 001-011-000066479				2	8.50	17.00	5	8.50	42.50

ALMACEN COMERCIAL "OROCENTRO"

KARDEX

EXPRESADO EN DÓLARES

ARTÍCULO: Flexómetro Stanley 8 Metros

MÁXIMO: 14

MÉTODO: Promedio

MÍNIMO: 1

CÓDIGO: 1.01.03.01.168.12

UNIDAD DE MEDIDA: Unidades

FECHA	DETALLE	ENTRADAS			SALIDAS			EXISTENCIAS		
		C	V/U	V/T	C	V/U	V/T	C	V/U	V/T
1/04/2022	Inventario Inicial							14	6.92	96.88
14/04/2022	Venta s/f N° 001011-000064738				2	6.92	13.84	12	6.92	83.04
21/04/2022	Venta s/f N° 001011-000064954				2	6.92	13.84	10	6.92	69.20
24/05/2022	Venta s/f N° 001-011-000066044				3	6.92	20.76	7	6.92	48.44
30/05/2022	Venta s/f N° 001-011-000066206				3	6.92	20.76	4	6.92	27.68
10/06/2022	Venta s/f N° 001-011-000066614				2	6.92	13.84	2	6.92	13.84
29/06/2022	Venta s/f N° 001-011-000067208				2	6.92	13.84	0	0	0.00
30/06/2022	Compra s/f N° 001-004-000026395	5	6.92	34.60				5	6.92	34.60

ALMACEN COMERCIAL "OROCENTRO"

KARDEX

EXPRESADO EN DÓLARES

ARTÍCULO: Cinta Métrica O Flexómetro Global Plus Stanley 5m 16 Con Nylon

MÁXIMO: 14

MÉTODO: Promedio

MÍNIMO: 1

CÓDIGO: 1.01.03.01.168.13

UNIDAD DE MEDIDA: Unidades

FECHA	DETALLE	ENTRADAS			SALIDAS			EXISTENCIAS		
		C	V/U	V/T	C	V/U	V/T	C	V/U	V/T
1/04/2022	Inventario Inicial							15	3.92	58.8
14/04/2022	Venta s/f N° 001011-000064720				1	3.92	3.92	14	3.92	54.88
22/04/2022	Venta s/f N° 001011-000064977				5	3.92	19.60	9	3.92	35.28
8/05/2022	Venta s/f N° 001-011-000065559				3	3.92	11.76	6	3.92	23.52
24/05/2022	Venta s/f N° 001-011-000066038				3	3.92	11.76	3	3.92	11.76
18/06/2022	Venta s/f N° 001-011-000066878				3	3.92	11.76	0	0	0
22/06/2022	Compra s/f N° 001-004-000026395	10	3.92	39.2				10	3.92	39.2

ALMACEN COMERCIAL "OROCENTRO"

KARDEX

EXPRESADO EN DÓLARES

ARTÍCULO: Flotador Br Italy 0 50 - 1 2 Bola Plástica Esseti

MÁXIMO: 8

MÉTODO: Promedio

MÍNIMO: 1

CÓDIGO: 1.01.03.01.168.19

UNIDAD DE MEDIDA: Unidades

FECHA	DETALLE	ENTRADAS			SALIDAS			EXISTENCIAS		
		C	V/U	V/T	C	V/U	V/T	C	V/U	V/T
1/04/2022	Inventario Inicial							8	6.23	49.84
21/04/2022	Venta s/f N° 001011-000064978				4	6.23	24.92	4	6.23	24.92
22/06/2022	Venta s/f N° 001-011-000066994				3	6.23	18.69	1	6.23	6.23

ALMACEN COMERCIAL "OROCENTRO"

KARDEX

EXPRESADO EN DÓLARES

ARTÍCULO: Módulo Ledex Easy C/Iman 15w 2700k/40005/6500k 100-260v 18.3x3.2cm 1300-1500lm

MÁXIMO: 16

MÉTODO: Promedio

MÍNIMO: 1

CÓDIGO: 1.01.03.01.169.102

UNIDAD DE MEDIDA: Unidades

FECHA	DETALLE	ENTRADAS			SALIDAS			EXISTENCIAS		
		C	V/U	V/T	C	V/U	V/T	C	V/U	V/T
1/04/2022	Inventario Inicial							8	7.22	57.76
12/04/2022	Compra S/f 008-004-000012080	8	11.11	88.88				16	9.17	146.64
8/05/2022	Venta s/f N° 001-011-000065561				2	9.17	18.33	14	9.17	128.31
18/06/2022	Venta s/f N° 001-011-000066880				1	9.17	9.17	13	9.17	119.15

ALMACEN COMERCIAL "OROCENTRO"

KARDEX

EXPRESADO EN DÓLARES

ARTÍCULO: Tubo Victoria Led 0.6 M T8 110-240v 9w

MÁXIMO: 8

MÉTODO: Promedio

MÍNIMO: 1

CÓDIGO: 1.01.03.01.169.103

UNIDAD DE MEDIDA: Unidades

FECHA	DETALLE	ENTRADAS			SALIDAS			EXISTENCIAS		
		C	V/U	V/T	C	V/U	V/T	C	V/U	V/T
1/04/2022	Inventario Inicial							8	1.91	15.28
26/04/2022	Venta s/f N° 001011-000065110				1	1.91	1.91	7	1.91	13.37
9/05/2022	Venta s/f N° 001-011-000065567				1	1.91	1.91	6	1.91	11.46
16/06/2022	Venta s/f N° 001-011-000066791				2	1.91	3.82	4	1.91	7.64

ALMACEN COMERCIAL "OROCENTRO"

KARDEX

EXPRESADO EN DÓLARES

ARTÍCULO: Foco Led T/Ventilador 4 Aspa 60w 6500k Fan Blade Led Bulb Jhd-9804-A

MÁXIMO: 9

MÉTODO: Promedio

MÍNIMO: 1

CÓDIGO: 1.01.03.01.169.104

UNIDAD DE MEDIDA: Unidades

FECHA	DETALLE	ENTRADAS			SALIDAS			EXISTENCIAS		
		C	V/U	V/T	C	V/U	V/T	C	V/U	V/T
1/04/2022	Inventario Inicial							9	6.90	62.10
6/04/2022	Venta s/f N° 001011-000064404				1	6.90	6.90	8	6.90	55.20
15/05/2022	Venta s/f N° 001-011-000065795				2	6.90	13.80	6	6.90	41.40
30/06/2022	Venta s/f N° 001-011-000067252				2	6.90	13.80	4	6.90	27.60

ALMACEN COMERCIAL "OROCENTRO"

KARDEX

EXPRESADO EN DÓLARES

ARTÍCULO: Plafón Foco Sobrepuesto Bordes Rectos Lgp Redondo Blanco 18w 100-265v Ledex

MÁXIMO: 19

MÉTODO: Promedio

MÍNIMO: 1

CÓDIGO: 1.01.03.01.169.106

UNIDAD DE MEDIDA: Unidades

FECHA	DETALLE	ENTRADAS			SALIDAS			EXISTENCIAS		
		C	V/U	V/T	C	V/U	V/T	C	V/U	V/T
1/04/2022	Inventario Inicial							9	5.08	45.72
12/04/2022	Compra S/f 008004000012087	10	8.75	87.5				19	7.01	133.22

ALMACEN COMERCIAL "OROCENTRO"

KARDEX

EXPRESADO EN DÓLARES

ARTÍCULO: Plafón Foco Sobrepuesto 12w Bordes Rectos Lgp Cuadrado Blanco Ledo

MÁXIMO: 10

MÉTODO: Promedio

MÍNIMO: 1

CÓDIGO: 1.01.03.01.169.112

UNIDAD DE MEDIDA: Unidades

FECHA	DETALLE	ENTRADAS			SALIDAS			EXISTENCIAS		
		C	V/U	V/T	C	V/U	V/T	C	V/U	V/T
1/04/2022	Inventario Inicial							10	4.12	41.20
10/04/2022	Venta s/f N° 001-011-000065622				2	4.12	8.24	8	4.12	32.96
14/04/2022	Venta s/f N° 001011-000064722				1	4.12	4.12	7	4.12	28.84
19/04/2022	Venta s/f N° 001011-000064860				1	4.12	4.12	6	4.12	24.72
23/04/2022	Venta s/f N° 001011-000065054				1	4.12	4.12	5	4.12	20.60
19/05/2022	Venta s/f N° 001-011-000065889				1	4.12	4.12	4	4.12	16.48
24/05/2022	Venta s/f N° 001-011-000066036				2	4.12	8.24	2	4.12	8.24
13/06/2022	Venta s/f N° 001-011-000066667				2	4.12	8.24	0	0	0
16/06/2022	Compra S/F025-601-000006731	5	4.12	20.60				5	4.12	20.60
28/06/2022	Venta s/f N° 001-011-000067191				1	4.12	4.12	4	4.12	16.48

ALMACEN COMERCIAL "OROCENTRO"

KARDEX

EXPRESADO EN DÓLARES

ARTÍCULO: Foco Ledex Ovo Plus E27 50w 6500k 100-240v T3s-E 118x210mm

MÁXIMO: 6

MÉTODO: Promedio

MÍNIMO: 1

CÓDIGO: 1.01.03.01.169.12

UNIDAD DE MEDIDA: Unidades

FECHA	DETALLE	ENTRADAS			SALIDAS			EXISTENCIAS		
		C	V/U	V/T	C	V/U	V/T	C	V/U	V/T
1/04/2022	Inventario Inicial							5	8.37	41.85
16/04/2022	Venta s/f N° 001011-000064782				2	8.37	16.74	3	8.37	25.11
25/05/2022	Venta s/f N° 001-011-000066088				3	8.37	25.11	0	0	0
29/05/2022	Compra S/f 001-004-000022796	6	8.37	50.22				6	8.37	50.22
11/06/2022	Venta s/f N° 001-011-000066636				3	8.37	25.11	3	8.37	25.11

ALMACEN COMERCIAL "OROCENTRO"

KARDEX

EXPRESADO EN DÓLARES

ARTÍCULO: Foco Odb Led Flat Cuadrado Blanco 24w 100-265v 6000k Ledex 1920I

MÁXIMO: 12

MÉTODO: Promedio

MÍNIMO: 1

CÓDIGO: 1.01.03.01.169.122

UNIDAD DE MEDIDA: Unidades

FECHA	DETALLE	ENTRADAS			SALIDAS			EXISTENCIAS		
		C	V/U	V/T	C	V/U	V/T	C	V/U	V/T
1/04/2022	Inventario Inicial							12	6.55	78.60
6/04/2022	Venta s/f N° 001011-000064404				5	6.55	32.75	7	6.55	45.85
21/04/2022	Venta s/f N° 001011-000064967				2	6.55	13.10	5	6.55	32.75
15/05/2022	Venta s/f N° 001-011-000065795				2	6.55	13.10	3	6.55	19.65
30/05/2022	Venta s/f N° 001-011-000066198				1	6.55	6.55	2	6.55	13.10
29/06/2022	Venta s/f N° 001-011-000067208				2	6.55	13.10	0	#;DIV/0!	0.00
30/06/2022	Compra s/f N° 001-004-000026395	6	6.55	39.30				6	6.55	39.30

ALMACEN COMERCIAL "OROCENTRO"

KARDEX

EXPRESADO EN DÓLARES

ARTÍCULO: Foco Odb Led Flat Cuadrado Blanco 6w 100-265v 6000k Ledex

MÁXIMO: 24

MÉTODO: Promedio

MÍNIMO: 1

CÓDIGO: 1.01.03.01.169.123

UNIDAD DE MEDIDA: Unidades

FECHA	DETALLE	ENTRADAS			SALIDAS			EXISTENCIAS		
		C	V/U	V/T	C	V/U	V/T	C	V/U	V/T
1/04/2022	Inventario Inicial							12	2.03	30.43
12/04/2022	Compra S/f 008-004-000012088	12	3.5	42				24	3.02	72.43

ALMACEN COMERCIAL "OROCENTRO"

KARDEX

EXPRESADO EN DÓLARES

ARTÍCULO: Foco Led Vela 6w E14 6500k Luz De Dia Americanlite 470lm 100v - 265v

MÁXIMO: 13

MÉTODO: Promedio

MÍNIMO: 1

CÓDIGO: 1.01.03.01.169.127

UNIDAD DE MEDIDA: Unidades

FECHA	DETALLE	ENTRADAS			SALIDAS			EXISTENCIAS		
		C	V/U	V/T	C	V/U	V/T	C	V/U	V/T
1/04/2022	Inventario Inicial							13	1.48	19.24
6/04/2022	Venta s/f N° 001011-000064444				1	1.48	1.48	12	1.48	17.76
20/05/2022	Venta s/f N° 001-011-000065928				1	1.48	1.48	11	1.48	16.28
9/06/2022	Venta s/f N° 001-011-000066555				1	1.48	1.48	10	1.48	14.8

ALMACEN COMERCIAL "OROCENTRO"

KARDEX

EXPRESADO EN DÓLARES

ARTÍCULO: Foco Ledex Ovo T7 - 3 E27 20w 6500k 100 - 240v

MÁXIMO: 101

MÉTODO: Promedio

MÍNIMO: 1

CÓDIGO: 1.01.03.01.169.13

UNIDAD DE MEDIDA: Unidades

FECHA	DETALLE	ENTRADAS			SALIDAS			EXISTENCIAS		
		C	V/U	V/T	C	V/U	V/T	C	V/U	V/T
1/04/2022	Inventario Inicial							1	3.19	3.19
12/04/2022	Compra S/f 008-004-000012088	100	2.9	290				101	2.90	293.19

ALMACEN COMERCIAL "OROCENTRO"

KARDEX

EXPRESADO EN DÓLARES

ARTÍCULO: Foco Led D105x190mm 6500k 40w 110v Rca

MÁXIMO: 19

MÉTODO: Promedio

MÍNIMO: 1

CÓDIGO: 1.01.03.01.169.132

UNIDAD DE MEDIDA: Unidades

FECHA	DETALLE	ENTRADAS			SALIDAS			EXISTENCIAS		
		C	V/U	V/T	C	V/U	V/T	C	V/U	V/T
1/04/2022	Inventario Inicial							19	2.02	38.38
28/04/2022	Venta s/f N° 001011-000065237				1	2.02	2.02	18	2.02	36.36
6/05/2022	Venta s/f N° 001-011-000065487				1	2.02	2.02	17	2.02	34.34
2/06/2022	Venta s/f N° 001-011-000066322				1	2.02	2.02	16	2.02	32.32

ALMACEN COMERCIAL "OROCENTRO"

KARDEX

EXPRESADO EN DÓLARES

ARTÍCULO: Foco Edb Led Flat Cuadrado Blanco 3w 6000k 100-265v Ledex

MÁXIMO: 24

MÉTODO: Promedio

MÍNIMO: 1

CÓDIGO: 1.01.03.01.169.134

UNIDAD DE MEDIDA: Unidades

FECHA	DETALLE	ENTRADAS			SALIDAS			EXISTENCIAS		
		C	V/U	V/T	C	V/U	V/T	C	V/U	V/T
1/04/2022	Inventario Inicial							24	1.62	38.88
12/04/2022	Compra S/f 008-004-000012088	36	2.72	97.92				60	2.28	136.8

ALMACEN COMERCIAL "OROCENTRO"

KARDEX

EXPRESADO EN DÓLARES

ARTÍCULO: Foco Ledex Ovo T E27 100w 110 - 220v 4500lm Is6550

MÁXIMO: 24

MÉTODO: Promedio

MÍNIMO: 1

CÓDIGO: 1.01.03.01.169.135

UNIDAD DE MEDIDA: Unidades

FECHA	DETALLE	ENTRADAS			SALIDAS			EXISTENCIAS		
		C	V/U	V/T	C	V/U	V/T	C	V/U	V/T
1/04/2022	Inventario Inicial							24	12.76	306.24
21/04/2022	Venta s/f N° 001011-000064967				4	12.76	51.04	20	12.76	255.2
30/05/2022	Venta s/f N° 001-011-000066198				3	12.76	38.28	17	12.76	216.92
29/06/2022	Venta s/f N° 001-011-000067208				4	12.76	51.04	13	12.76	165.88

ALMACEN COMERCIAL "OROCENTRO"

KARDEX

EXPRESADO EN DÓLARES

ARTÍCULO: Focoled Ledex A45 E27 3w 100-130v 6500k 300lm Is6485

MÁXIMO: 32

MÉTODO: Promedio

MÍNIMO: 1

CÓDIGO: 1.01.03.01.169.144

UNIDAD DE MEDIDA: Unidades

FECHA	DETALLE	ENTRADAS			SALIDAS			EXISTENCIAS		
		C	V/U	V/T	C	V/U	V/T	C	V/U	V/T
1/04/2022	Inventario Inicial							32	0.74	23.68
11/04/2022	Venta s/f N° 001011-000064596				1	0.74	0.74	31	0.74	22.94
19/05/2022	Venta s/f N° 001-011-000065912				1	0.74	0.74	30	0.74	22.20

ALMACEN COMERCIAL "OROCENTRO"

KARDEX

EXPRESADO EN DÓLARES

ARTÍCULO: Foco Ledex Ovo T E27 50w 110 - 220v 4500lm Is6549

MÁXIMO: 48

MÉTODO: Promedio

MÍNIMO: 1

CÓDIGO: 1.01.03.01.169.147

UNIDAD DE MEDIDA: Unidades

FECHA	DETALLE	ENTRADAS			SALIDAS			EXISTENCIAS		
		C	V/U	V/T	C	V/U	V/T	C	V/U	V/T
1/04/2022	Inventario Inicial							48	5.08	243.84
18/04/2022	Venta s/f N° 001011-000064805				5	5.08	25.4	43	5.08	218.44
19/05/2022	Venta s/f N° 001-011-000065874				1	5.08	5.08	42	5.08	213.36
4/06/2022	Venta s/f N° 001-011-000066395				5	5.08	25.4	37	5.08	187.96

ALMACEN COMERCIAL "OROCENTRO"

KARDEX

EXPRESADO EN DÓLARES

ARTÍCULO: Foco Led Filamento 4w G5 Ambar 3000k

MÁXIMO: 72

MÉTODO: Promedio

MÍNIMO: 1

CÓDIGO: 1.01.03.01.169.149

UNIDAD DE MEDIDA: Unidades

FECHA	DETALLE	ENTRADAS			SALIDAS			EXISTENCIAS		
		C	V/U	V/T	C	V/U	V/T	C	V/U	V/T
1/04/2022	Inventario Inicial							72	1.52	109.44
30/04/2022	Venta s/f N° 001011-000065307				3	1.52	4.56	69	1.52	104.88
3/05/2022	Venta s/f N° 001-011-000065344				1	1.52	1.52	68	1.52	103.36
3/06/2022	Venta s/f N° 001-011-000066369				1	1.52	1.52	67	1.52	101.84

ALMACEN COMERCIAL "OROCENTRO"

KARDEX

EXPRESADO EN DÓLARES

ARTÍCULO: Foco Ledex Ovo T E27 30w 6500k 100-240v 80x119mm 2700lm 20000

MÁXIMO: 198

MÉTODO: Promedio

MÍNIMO: 1

CÓDIGO: 1.01.03.01.169.151

UNIDAD DE MEDIDA: Unidades

FECHA	DETALLE	ENTRADAS			SALIDAS			EXISTENCIAS		
		C	V/U	V/T	C	V/U	V/T	C	V/U	V/T
1/04/2022	Inventario Inicial							99	2.61	258.39
7/04/2022	Venta s/f N° 001011-000064491				1	2.61	2.61	98	2.61	255.78
12/04/2022	Compra S/f 008-004-000012088	100	4.5	450.0				198	3.56	705.78
28/04/2022	Venta s/f N° 001011-000065237				1	3.56	3.56	197	3.56	702.22
6/05/2022	Venta s/f N° 001-011-000065489				1	3.56	3.56	196	3.56	698.65
20/05/2022	Venta s/f N° 001-011-000065935				1	3.56	3.56	195	3.56	695.09
2/06/2022	Venta s/f N° 001-011-000066324				1	3.56	3.56	194	3.56	691.52

ALMACEN COMERCIAL "OROCENTRO"

KARDEX

EXPRESADO EN DÓLARES

ARTÍCULO: Foco Led A60 1.5w Glimmer Light 100 - 130v

MÁXIMO: 9

MÉTODO: Promedio

MÍNIMO: 1

CÓDIGO: 1.01.03.01.169.30

UNIDAD DE MEDIDA: Unidades

FECHA	DETALLE	ENTRADAS			SALIDAS			EXISTENCIAS		
		C	V/U	V/T	C	V/U	V/T	C	V/U	V/T
1/04/2022	Inventario Inicial							2	3.38	6.76
4/04/2022	Venta s/f N° 001011-000064325				1	3.38	3.38	1	3.38	3.38
6/04/2022	Compra s/f N° 001-004-000013745	8	3.38	27.04				9	3.38	30.42
13/05/2022	Venta s/f N° 001-011-000065712				1	3.38	3.38	8	3.38	27.04
8/06/2022	Venta s/f N° 001-011-000066499				1	3.38	3.38	7	3.38	23.66

ALMACEN COMERCIAL "OROCENTRO"

KARDEX

EXPRESADO EN DÓLARES

ARTÍCULO: Foco Ledex Filamento Love 4w 110 - 130v

MÁXIMO: 7

MÉTODO: Promedio

MÍNIMO: 1

CÓDIGO: 1.01.03.01.169.34

UNIDAD DE MEDIDA: Unidades

FECHA	DETALLE	ENTRADAS			SALIDAS			EXISTENCIAS		
		C	V/U	V/T	C	V/U	V/T	C	V/U	V/T
1/04/2022	Inventario Inicial							4	8.78	35.12
21/04/2022	Venta s/f N° 001011-000064976				2	8.78	17.56	2	8.78	17.56
22/04/2022	Compra s/f N° 001-004-000011239	5	8.78	43.90				7	8.78	61.46
30/05/2022	Venta s/f N° 001-011-000066206				2	8.78	17.56	5	8.78	43.9
22/06/2022	Venta s/f N° 001-011-000066993				2	8.78	17.56	3	8.78	26.34

ALMACEN COMERCIAL "OROCENTRO"

KARDEX

EXPRESADO EN DÓLARES

ARTÍCULO: Ilum Ledvance Osram Foco Led Smart Wifi Cla60 127v Rgbw E27 701745

MÁXIMO: 9

MÉTODO: Promedio

MÍNIMO: 1

CÓDIGO: 1.01.03.01.169.42

UNIDAD DE MEDIDA: Unidades

FECHA	DETALLE	ENTRADAS			SALIDAS			EXISTENCIAS		
		C	V/U	V/T	C	V/U	V/T	C	V/U	V/T
1/04/2022	Inventario Inicial							2	6.87	13.74
13/04/2022	Compra s/f N° 001-004-000019345	5	6.87	34.35				7	6.87	48.09
16/04/2022	Venta s/f N° 001011-000064775				2	6.87	13.74	5	6.87	34.35
26/04/2022	Venta s/f N° 001011-000065131				2	6.87	13.74	3	6.87	20.61
28/04/2022	Venta s/f N° 001011-000065205				1	6.87	6.87	4	6.87	27.48
3/05/2022	Venta s/f N° 001-011-000065369				3	6.87	20.61	1	6.87	6.87
5/05/2022	Compra s/f N° 001-004-000016356	6	6.87	41.22				7	6.87	48.09
5/05/2022	Venta s/f N° 001-011-000065434				2	6.87	13.74	5	6.87	34.35
25/05/2022	Venta s/f N° 001-011-000066084				2	6.87	13.74	3	6.87	20.61
12/06/2022	Compra S/F 001-004-000023967	6	6.87	41.22				9	6.87	61.83
15/06/2022	Venta s/f N° 001-011-000066763				3	6.87	20.61	6	6.87	41.22
16/06/2022	Venta s/f N° 001-011-000066798				2	6.87	13.74	4	6.87	27.48

ALMACEN COMERCIAL "OROCENTRO"

KARDEX

EXPRESADO EN DÓLARES

ARTÍCULO: Panel O Foco De Luz Led Redondo Xm-R16 Xmax 12 + 4w Luz Blanca Y

MÁXIMO: 10

MÉTODO: Promedio

MÍNIMO: 1

CÓDIGO: 1.01.03.01.169.47

UNIDAD DE MEDIDA: Unidades

FECHA	DETALLE	ENTRADAS			SALIDAS			EXISTENCIAS		
		C	V/U	V/T	C	V/U	V/T	C	V/U	V/T
1/04/2022	Inventario Inicial							4	6.82	27.28
6/04/2022	Venta s/f N° 001011-000064452				2	6.82	13.64	2	6.82	13.64
7/04/2022	Compra s/f N° 001-003-000003086	8	6.82	54.56				10	6.82	68.20
15/05/2022	Venta s/f N° 001-011-000065793				2	6.82	13.64	8	6.82	54.56
30/06/2022	Venta s/f N° 001-011-000067250				1	6.82	6.82	7	6.82	47.74

ALMACEN COMERCIAL "OROCENTRO"

KARDEX

EXPRESADO EN DÓLARES

ARTÍCULO: Foco Maviju Plus Industrial 100w E40 6500k

MÁXIMO: 6

MÉTODO: Promedio

MÍNIMO: 1

CÓDIGO: 1.01.03.01.169.51

UNIDAD DE MEDIDA: Unidades

FECHA	DETALLE	ENTRADAS			SALIDAS			EXISTENCIAS		
		C	V/U	V/T	C	V/U	V/T	C	V/U	V/T
1/04/2022	Inventario Inicial							3	25.93	77.79
2/04/2022	Venta s/f N° 001011-000064283				1	25.93	25.93	2	25.93	51.86
13/05/2022	Compra s/f N° 001-004-000020567	4	25.93	103.72				6	25.93	155.58
20/05/2022	Venta s/f N° 001-011-000065932				1	25.93	25.93	5	25.93	129.65
19/06/2022	Venta s/f N° 001-011-000066906				2	25.93	51.86	3	25.93	77.79
20/06/2022	Compra s/f N° 001-004-000025137	2	25.93	51.86				5	25.93	129.65

ALMACEN COMERCIAL "OROCENTRO"

KARDEX

EXPRESADO EN DÓLARES

ARTÍCULO: Iluminaria Solar Americanlite Led Spectre 175w A1574702 6500k

MÁXIMO: 9

MÉTODO: Promedio

MÍNIMO: 1

CÓDIGO: 1.01.03.01.169.56

UNIDAD DE MEDIDA: Unidades

FECHA	DETALLE	ENTRADAS			SALIDAS			EXISTENCIAS		
		C	V/U	V/T	C	V/U	V/T	C	V/U	V/T
1/04/2022	Inventario Inicial							3	75.50	226.50
20/04/2022	Venta s/f N° 001011-000064912				1	75.50	75.50	2	75.50	151.00
20/04/2022	Compra s/f N° 001-003-000010981	7	75.50	528.50				9	75.50	679.50
7/06/2022	Venta s/f N° 001-011-000066463				2	75.50	151.00	7	75.50	528.50

ALMACEN COMERCIAL "OROCENTRO"

KARDEX

EXPRESADO EN DÓLARES

ARTÍCULO: Plafón Circular Vidrio Satin/Base Espejo Diseño Animal Print S/Boquilla 31.5

MÁXIMO: 6

MÉTODO: Promedio

MÍNIMO: 1

CÓDIGO: 1.01.03.01.169.57

UNIDAD DE MEDIDA: Unidades

FECHA	DETALLE	ENTRADAS			SALIDAS			EXISTENCIAS		
		C	V/U	V/T	C	V/U	V/T	C	V/U	V/T
1/04/2022	Inventario Inicial							3	18.55	55.65
12/04/2022	Compra S/f 008-004-000012080	3	18.55	55.65				6	18.55	111.30

ALMACEN COMERCIAL "OROCENTRO"										
KARDEX										
EXPRESADO EN DÓLARES										
ARTÍCULO:	Plafón Cuadrado Con Diseño Círculo Apliques Clear 34x34x10 X/Boquilla Ledex						MÁXIMO:	6		
MÉTODO:	Promedio						MÍNIMO:	1		
CÓDIGO:	1.01.03.01.169.58						UNIDAD DE MEDIDA: Unidades			
FECHA	DETALLE	ENTRADAS			SALIDAS			EXISTENCIAS		
		C	V/U	V/T	C	V/U	V/T	C	V/U	V/T
1/04/2022	Inventario Inicial							3	17.83	53.49
12/04/2022	Compra S/f 008-004-000012080	3	17.83	53.49				6	17.83	106.98

ALMACEN COMERCIAL "OROCENTRO"										
KARDEX										
EXPRESADO EN DÓLARES										
ARTÍCULO:	Foco Ledex Ovo Plus T3s-E E27 40w 100 - 240v						MÁXIMO:	11		
MÉTODO:	Promedio						MÍNIMO:	1		
CÓDIGO:	1.01.03.01.169.64						UNIDAD DE MEDIDA: Unidades			
FECHA	DETALLE	ENTRADAS			SALIDAS			EXISTENCIAS		
		C	V/U	V/T	C	V/U	V/T	C	V/U	V/T
1/04/2022	Inventario Inicial							4	6.63	26.52
14/04/2022	Compra s/f N° 001-004-000016389	7	6.63	46.41				11	6.63	72.93
18/04/2022	Venta s/f N° 001011-000064819				2	6.63	13.26	9	6.63	59.67
22/04/2022	Venta s/f N° 001011-000064977				1	6.63	6.63	8	6.63	53.04
8/05/2022	Venta s/f N° 001-011-000065560				3	6.63	19.89	5	6.63	33.15
28/05/2022	Venta s/f N° 001-011-000066175				2	6.63	13.26	3	6.63	19.89
6/06/2022	Venta s/f N° 001-011-000066442				2	6.63	13.26	1	6.63	6.63
18/06/2022	Venta s/f N° 001-011-000066879				1	6.63	6.63	0	0	0
22/06/2022	Compra s/f N° 001-004-000026395	7	6.63	46.41				7	6.63	46.41

ALMACEN COMERCIAL "OROCENTRO"

KARDEX

EXPRESADO EN DÓLARES

ARTÍCULO: Foco Panel Led Sumo Cuadrado 24w 110-220v L/Blanca 65000k P/Empo

MÁXIMO: 8

MÉTODO: Promedio

MÍNIMO: 1

CÓDIGO: 1.01.03.01.169.67

UNIDAD DE MEDIDA: Unidades

FECHA	DETALLE	ENTRADAS			SALIDAS			EXISTENCIAS		
		C	V/U	V/T	C	V/U	V/T	C	V/U	V/T
1/04/2022	Inventario Inicial							4	5.85	23.40
25/04/2022	Venta s/f N° 001011-000065096				2	5.85	11.70	2	5.85	11.70
25/04/2022	Compra s/f N° 001-003-000013741	6	5.85	35.10				8	5.85	46.80
9/05/2022	Venta s/f N° 001-011-000065579				2	5.85	11.70	6	5.85	35.10
28/06/2022	Venta s/f N° 001-011-000067178				2	5.85	11.70	4	5.85	23.40

ALMACEN COMERCIAL "OROCENTRO"

KARDEX

EXPRESADO EN DÓLARES

ARTÍCULO: Panel Led Sobrepuesto 24w Americanlita 6500k

MÁXIMO: 9

MÉTODO: Promedio

MÍNIMO: 1

CÓDIGO: 1.01.03.01.169.71

UNIDAD DE MEDIDA: Unidades

FECHA	DETALLE	ENTRADAS			SALIDAS			EXISTENCIAS		
		C	V/U	V/T	C	V/U	V/T	C	V/U	V/T
1/04/2022	Inventario Inicial							4	7.68	30.72
18/04/2022	Venta s/f N° 001011-000064805				1	7.68	7.68	3	7.68	23.04
18/04/2022	Compra s/f N° 001-004-000014789	6	7.68	46.08				9	7.68	69.12
19/05/2022	Venta s/f N° 001-011-000065874				1	7.68	7.68	8	7.68	61.44
4/06/2022	Venta s/f N° 001-011-000066396				3	7.68	23.04	5	7.68	38.4

ALMACEN COMERCIAL "OROCENTRO"

KARDEX

EXPRESADO EN DÓLARES

ARTÍCULO: Reflector Americanlite 50w Colores

MÁXIMO: 5

MÉTODO: Promedio

MÍNIMO: 1

CÓDIGO: 1.01.03.01.169.73

UNIDAD DE MEDIDA: Unidades

FECHA	DETALLE	ENTRADAS			SALIDAS			EXISTENCIAS		
		C	V/U	V/T	C	V/U	V/T	C	V/U	V/T
1/04/2022	Inventario Inicial							5	25.00	125.00
27/04/2022	Venta s/f N° 001011-000065171				2	25.00	50.00	3	25.00	75.00
7/05/2022	Venta s/f N°001-011-000065509				2	25.00	50.00	1	25.00	25.00

ALMACEN COMERCIAL "OROCENTRO"

KARDEX

EXPRESADO EN DÓLARES

ARTÍCULO: Luces De Navidad Led Maviju Luz Fría 5.9 Mts 100 Focos

MÁXIMO: 5

MÉTODO: Promedio

MÍNIMO: 1

CÓDIGO: 1.01.03.01.169.78

UNIDAD DE MEDIDA: Unidades

FECHA	DETALLE	ENTRADAS			SALIDAS			EXISTENCIAS		
		C	V/U	V/T	C	V/U	V/T	C	V/U	V/T
1/04/2022	Inventario Inicial							5	3.11	15.55
28/04/2022	Venta s/f N° 001011-000065232				1	3.11	3.11	4	3.11	12.44
3/05/2022	Venta s/f N° 001-011-000065366				2	3.11	6.22	2	3.11	6.22
15/06/2022	Venta s/f N° 001-011-000066760				2	3.11	6.22	0	0	0.00
18/06/2022	Compra S/F001-004-000025752	4	3.11	12.44				4	3.11	12.44

ALMACEN COMERCIAL "OROCENTRO"											
KARDEX											
EXPRESADO EN DÓLARES											
ARTÍCULO:	Foco Odb Led Flat Redondo Blanco 6w 6000k 100-265v Ledex							MÁXIMO:	30		
MÉTODO:	Promedio							MÍNIMO:	1		
CÓDIGO:	1.01.03.01.169.89							UNIDAD DE MEDIDA:	Unidades		
FECHA	DETALLE	ENTRADAS			SALIDAS			EXISTENCIAS			
		C	V/U	V/T	C	V/U	V/T	C	V/U	V/T	
1/04/2022	Inventario Inicial							6	2.6	15.6	
12/04/2022	Compra S/f 008-004-000012088	24	3.47	83.28				30	3.296	98.88	

ALMACEN COMERCIAL "OROCENTRO"											
KARDEX											
EXPRESADO EN DÓLARES											
ARTÍCULO:	Campana 40cm Con Foco Led V1 E27 60w 240v Ledex							MÁXIMO:	7		
MÉTODO:	Promedio							MÍNIMO:	1		
CÓDIGO:	1.01.03.01.169.92							UNIDAD DE MEDIDA:	Unidades		
FECHA	DETALLE	ENTRADAS			SALIDAS			EXISTENCIAS			
		C	V/U	V/T	C	V/U	V/T	C	V/U	V/T	
1/04/2022	Inventario Inicial							7	22.10	154.70	
6/04/2022	Venta s/f N° 001011-000064404				2	22.10	44.20	5	22.10	110.50	
15/05/2022	Venta s/f N° 001-011-000065794				2	22.10	44.20	3	22.10	66.30	
30/06/2022	Venta s/f N° 001-011-000067251				2	22.10	44.20	1	22.10	22.10	

ALMACEN COMERCIAL "OROCENTRO"

KARDEX

EXPRESADO EN DÓLARES

ARTÍCULO: Iluminaria Ledvance Para Empotrar Y Sobreponer 24w 100 - 240v

MÁXIMO: 7

MÉTODO: Promedio

MÍNIMO: 1

CÓDIGO: 1.01.03.01.169.98

UNIDAD DE MEDIDA: Unidades

FECHA	DETALLE	ENTRADAS			SALIDAS			EXISTENCIAS		
		C	V/U	V/T	C	V/U	V/T	C	V/U	V/T
1/04/2022	Inventario Inicial							7	9.90	69.30
14/04/2022	Venta s/f N° 001011-000064738				2	9.90	19.80	5	9.90	49.50
24/05/2022	Venta s/f N° 001-011-000066044				2	9.90	19.80	3	9.90	29.70
10/06/2022	Venta s/f N° 001-011-000066615				3	9.90	29.70	0	0.00	0.00
12/06/2022	Compra S/F 001-004-000023967	6	9.90	59.40				6	9.90	59.40

ALMACEN COMERCIAL "OROCENTRO"

KARDEX

EXPRESADO EN DÓLARES

ARTÍCULO: Alicata Universal # 8 Amarillo Evttools Js8004

MÁXIMO: 8

MÉTODO: Promedio

MÍNIMO: 1

CÓDIGO: 1.01.03.01.17.07

UNIDAD DE MEDIDA: Unidades

FECHA	DETALLE	ENTRADAS			SALIDAS			EXISTENCIAS		
		C	V/U	V/T	C	V/U	V/T	C	V/U	V/T
1/04/2022	Inventario Inicial							2	2.48	4.96
4/04/2022	Venta s/f N° 001011-000064326				1	2.48	2.48	1	2.48	2.48
5/04/2022	Compra s/f N° 001-004-000013621	7	2.48	17.36				8	2.48	19.84
13/05/2022	Venta s/f N° 001-011-000065701				1	2.48	2.48	7	2.48	17.36
21/06/2022	Venta s/f N° 001-011-000066945				2	2.48	4.96	5	2.48	12.4

ALMACEN COMERCIAL "OROCENTRO"

KARDEX

EXPRESADO EN DÓLARES

ARTÍCULO: Playo Extensión Articulado 10 84141 Stanley

MÁXIMO: 5

MÉTODO: Promedio

MÍNIMO: 1

CÓDIGO: 1.01.03.01.17.08

UNIDAD DE MEDIDA: Unidades

FECHA	DETALLE	ENTRADAS			SALIDAS			EXISTENCIAS		
		C	V/U	V/T	C	V/U	V/T	C	V/U	V/T
1/04/2022	Inventario Inicial							4	5.44	21.76
6/04/2022	Venta s/f N° 001011-000064440				1	5.44	5.44	3	5.44	16.32
10/04/2022	Venta s/f N° 001011-000064586				1	5.44	5.44	2	5.44	10.88
12/05/2022	Venta s/f N° 001-011-000065684				2	5.44	10.88	0	0	0
17/05/2022	Compra s/f N°001-004-000023731	5	5.44	27.2				5	5.44	27.2
20/05/2022	Venta s/f N° 001-011-000065931				1	5.44	5.44	4	5.44	21.76
9/06/2022	Venta s/f N° 001-011-000066558				2	5.44	10.88	2	5.44	10.88

ALMACEN COMERCIAL "OROCENTRO"											
KARDEX											
EXPRESADO EN DÓLARES											
ARTÍCULO:	Alicate de Electricista de 7					MÁXIMO:	10				
MÉTODO:	Promedio					MÍNIMO:	1				
CÓDIGO:	1.01.03.01.17.17					UNIDAD DE MEDIDA: Unidades					
FECHA	DETALLE	ENTRADAS			SALIDAS			EXISTENCIAS			
		C	V/U	V/T	C	V/U	V/T	C	V/U	V/T	
1/04/2022	Inventario Inicial							6	3.05	18.30	
30/04/2022	Venta s/f N° 001011-000065307				1	3.05	3.05	5	3.05	15.25	
3/05/2022	Venta s/f N° 001-011-000065346				3	3.05	9.15	2	3.05	6.10	
4/06/2022	Venta s/f N° 001-011-000066374				2	3.05	6.10	0	0	0.00	
8/06/2022	Compra S/F 001-004-000027845	10	3.05	30.50				10	3.05	30.50	

ALMACEN COMERCIAL "OROCENTRO"											
KARDEX											
EXPRESADO EN DÓLARES											
ARTÍCULO:	Pela Cables 3-En-1 Punta Redonda Stanley					MÁXIMO:	6				
MÉTODO:	Promedio					MÍNIMO:	1				
CÓDIGO:	1.01.03.01.17.19					UNIDAD DE MEDIDA: Unidades					
FECHA	DETALLE	ENTRADAS			SALIDAS			EXISTENCIAS			
		C	V/U	V/T	C	V/U	V/T	C	V/U	V/T	
1/04/2022	Inventario Inicial							6	12.67	76.02	
4/04/2022	Venta s/f N° 001011-000064327				1	12.67	12.67	5	12.67	63.35	
13/05/2022	Venta s/f N° 001-011-000065701				1	12.67	12.67	4	12.67	50.68	
21/06/2022	Venta s/f N° 001-011-000066945				1	12.67	12.67	3	12.67	38.01	

ALMACEN COMERCIAL "OROCENTRO"

KARDEX

EXPRESADO EN DÓLARES

ARTÍCULO: Alicate Anillo Retención Curvo 7 Pulg 178mm Stanley

MÁXIMO: 19

MÉTODO: Promedio

MÍNIMO: 1

CÓDIGO: 1.01.03.01.17.22

UNIDAD DE MEDIDA: Unidades

FECHA	DETALLE	ENTRADAS			SALIDAS			EXISTENCIAS		
		C	V/U	V/T	C	V/U	V/T	C	V/U	V/T
1/04/2022	Inventario Inicial							12	6.44	77.28
18/04/2022	Venta s/f N° 001011-000064824				2	6.44	12.88	10	6.44	64.40
18/05/2022	Venta s/f N° 001-011-000065853				1	6.44	6.44	9	6.44	57.96
3/06/2022	Compra s/f N° 001-004-000026851	10	6.44	64.40				19	6.44	122.36
6/06/2022	Venta s/f N° 001-011-000066445				15	6.44	96.6	4	6.44	25.76

ALMACEN COMERCIAL "OROCENTRO"

KARDEX

EXPRESADO EN DÓLARES

ARTÍCULO: Alicate Italiano 7" Comando Verde Hw2-0034-5

MÁXIMO: 66

MÉTODO: Promedio

MÍNIMO: 1

CÓDIGO: 1.01.03.01.17.26

UNIDAD DE MEDIDA: Unidades

FECHA	DETALLE	ENTRADAS			SALIDAS			EXISTENCIAS		
		C	V/U	V/T	C	V/U	V/T	C	V/U	V/T
1/04/2022	Inventario Inicial							66	2.77	182.82
18/04/2022	Venta s/f N° 001011-000064806				1	2.77	2.77	65	2.77	180.05
28/05/2022	Venta s/f N° 001-011-000066162				5	2.77	13.85	60	2.77	166.2
6/06/2022	Venta s/f N° 001-011-000066434				3	2.77	8.31	57	2.77	157.89

ALMACEN COMERCIAL "OROCENTRO"

KARDEX

EXPRESADO EN DÓLARES

ARTÍCULO: Fosforera Bic Mini

MÁXIMO: 1066

MÉTODO: Promedio

MÍNIMO: 1

CÓDIGO: 1.01.03.01.170.03

UNIDAD DE MEDIDA: Unidades

FECHA	DETALLE	ENTRADAS			SALIDAS			EXISTENCIAS		
		C	V/U	V/T	C	V/U	V/T	C	V/U	V/T
1/04/2022	Inventario Inicial							1066	0.50	533.00
22/06/2022	Venta s/f N° 001-011-000066999				28	0.50	14.00	1038	0.50	519.00

ALMACEN COMERCIAL "OROCENTRO"

KARDEX

EXPRESADO EN DÓLARES

ARTÍCULO: Fosforera Bic Maxi

MÁXIMO: 2524

MÉTODO: Promedio

MÍNIMO: 1

CÓDIGO: 1.01.03.01.170.04

UNIDAD DE MEDIDA: Unidades

FECHA	DETALLE	ENTRADAS			SALIDAS			EXISTENCIAS		
		C	V/U	V/T	C	V/U	V/T	C	V/U	V/T
1/04/2022	Inventario Inicial							2524	0.69	1741.56
27/04/2022	Venta s/f N° 001011-000065171				12	0.69	8.28	2512	0.69	1733.28
7/05/2022	Venta s/f N° 001-011-000065511				3	0.69	2.07	2509	0.69	1731.21
27/06/2022	Venta s/f N° 001-011-000067158				12	0.69	8.28	2497	0.69	1722.93

ALMACEN COMERCIAL "OROCENTRO"

KARDEX

EXPRESADO EN DÓLARES

ARTÍCULO: Fragua Vn50 3 4hp- 5 110v

MÁXIMO: 8

MÉTODO: Promedio

MÍNIMO: 1

CÓDIGO: 1.01.03.01.171.01

UNIDAD DE MEDIDA: Unidades

FECHA	DETALLE	ENTRADAS			SALIDAS			EXISTENCIAS		
		C	V/U	V/T	C	V/U	V/T	C	V/U	V/T
1/04/2022	Inventario Inicial							8	160.88	1287.04
14/04/2022	Venta s/f N° 001011-000064724				3	160.88	482.64	5	160.88	804.4
25/05/2022	Venta s/f N° 001-011-000066067				1	160.88	160.88	4	160.88	643.52
5/06/2022	Venta s/f N° 001-011-000066423				2	160.88	321.76	2	160.88	321.76

ALMACEN COMERCIAL "OROCENTRO"

KARDEX

EXPRESADO EN DÓLARES

ARTÍCULO: Fragua Vn60 lhp - 6 110v

MÁXIMO: 10

MÉTODO: Promedio

MÍNIMO: 1

CÓDIGO: 1.01.03.01.171.02

UNIDAD DE MEDIDA: Unidades

FECHA	DETALLE	ENTRADAS			SALIDAS			EXISTENCIAS		
		C	V/U	V/T	C	V/U	V/T	C	V/U	V/T
1/04/2022	Inventario Inicial							8	320.08	2,560.64
13/04/2022	Compra s/f N° 001-003-000013567	2	320.08	640.16				10	320.08	3,200.80
14/04/2022	Venta s/f N° 001011-000064724				3	320.08	960.24	7	320.08	2,240.56
25/04/2022	Venta s/f N° 001011-000065072				1	320.08	320.08	6	320.08	1,920.48
28/04/2022	Venta s/f N° 001011-000065238				1	320.08	320.08	5	320.08	1,600.40
28/04/2022	Venta s/f N° 001011-000065245				1	320.08	320.08	4	320.08	1,280.32
3/05/2022	Venta s/f N° 001-011-000065362				2	320.08	640.16	2	320.08	640.16
3/06/2022	Compra s/f N° 001-004-000026851	3	320.08	960.24				5	320.08	1,600.40
4/05/2022	Venta s/f N° 001-011-000065408				2	320.08	640.16	3	320.08	960.24
5/05/2022	Compra s/f N° 001-004-000016356	5	320.00	1,600.00				8	320.03	2,560.24
9/05/2022	Venta s/f N° 001-011-000065593				1	320.03	320.03	7	320.03	2,240.21
25/05/2022	Venta s/f N° 001-011-000066066				1	320.03	320.03	6	320.03	1,920.18
5/06/2022	Venta s/f N° 001-011-000066423				3	320.03	960.09	3	320.03	960.09
26/06/2022	Venta s/f N° 001-011-000067126				1	320.03	320.03	2	320.03	640.06

ALMACEN COMERCIAL "OROCENTRO"										
KARDEX										
EXPRESADO EN DÓLARES										
ARTÍCULO:	Fragua Vn30 1 4 Hp - 3 - 110v Taiwán						MÁXIMO:	10		
MÉTODO:	Promedio						MÍNIMO:	1		
CÓDIGO:	1.01.03.01.171.03						UNIDAD DE MEDIDA:	Unidades		
FECHA	DETALLE	ENTRADAS			SALIDAS			EXISTENCIAS		
		C	V/U	V/T	C	V/U	V/T	C	V/U	V/T
1/04/2022	Inventario Inicial							10	59.71	597.1
7/04/2022	Venta s/f N° 001011-000064492				3	59.71	179.13	7	59.71	417.97
20/05/2022	Venta s/f N° 001-011-000065936				2	59.71	119.42	5	59.71	298.55

ALMACEN COMERCIAL "OROCENTRO"										
KARDEX										
EXPRESADO EN DÓLARES										
ARTÍCULO:	Fregadero Fiori 2 Pozos 80 X 448 X 228cm P/Ropa C/Rejilla						MÁXIMO:	5		
MÉTODO:	Promedio						MÍNIMO:	1		
CÓDIGO:	1.01.03.01.173.02						UNIDAD DE MEDIDA:	Unidades		
FECHA	DETALLE	ENTRADAS			SALIDAS			EXISTENCIAS		
		C	V/U	V/T	C	V/U	V/T	C	V/U	V/T
1/04/2022	Inventario Inicial							5	142.76	713.80
29/04/2022	Venta s/f N° 001011-000065253				1	142.76	142.76	4	142.76	571.04
2/05/2022	Venta s/f N° 001-011-000065323				3	142.76	428.28	1	142.76	142.76
5/05/2022	Compra s/f N° 001-004-000016356	3	142.76	428.28				4	142.76	571.04
2/06/2022	Venta s/f N° 001-011-000066333				1	142.76	142.76	5	142.76	713.80

ALMACEN COMERCIAL "OROCENTRO"

KARDEX

EXPRESADO EN DÓLARES

ARTÍCULO: Fregadero Fiori 2 Pozos 820 X 450 X 228cm Empotrable Bajo Montaje Oro C/Rejilla Sifón + Jabónera **MÁXIMO:** 10
MÉTODO: Promedio **MÍNIMO:** 1
CÓDIGO: 1.01.03.01.173.04 **UNIDAD DE MEDIDA:** Unidades

FECHA	DETALLE	ENTRADAS			SALIDAS			EXISTENCIAS		
		C	V/U	V/T	C	V/U	V/T	C	V/U	V/T
1/04/2022	Inventario Inicial							5	115.87	579.35
13/04/2022	Compra s/f N° 001-004-000019345	5	115.87	579.35				10	115.87	1,158.70
14/04/2022	Venta s/f N° 001011-000064724				3	115.87	347.61	7	115.87	811.09
29/05/2022	Venta s/f N° 001011-000065253				1	115.87	115.87	6	115.87	695.22
2/05/2022	Venta s/f N° 001-011-000065325				1	115.87	115.87	5	115.87	579.35
25/05/2022	Venta s/f N° 001-011-000066068				1	115.87	115.87	4	115.87	463.48
2/06/2022	Venta s/f N° 001-011-000066333				2	115.87	231.74	2	115.87	231.74
3/06/2022	Compra s/f N° 001-004-000026851	5	115.87	579.35				7	115.87	811.09
5/06/2022	Venta s/f N° 001-011-000066423				3	115.87	347.61	4	115.87	463.48

ALMACEN COMERCIAL "OROCENTRO"										
KARDEX										
EXPRESADO EN DÓLARES										
ARTÍCULO:	Fregadero Acero Inoxidable 1 Pozo Empotrar 86*50*20cm Fiori Wla865						MÁXIMO:	5		
MÉTODO:	Promedio						MÍNIMO:	1		
CÓDIGO:	1.01.03.01.173.08						UNIDAD DE MEDIDA: Unidades			
FECHA	DETALLE	ENTRADAS			SALIDAS			EXISTENCIAS		
		C	V/U	V/T	C	V/U	V/T	C	V/U	V/T
1/04/2022	Inventario Inicial							5	30.94	154.7
7/04/2022	Venta s/f N° 001011-000064492				1	30.94	30.94	4	30.94	123.76
20/05/2022	Venta s/f N° 001-011-000065937				1	30.94	30.94	3	30.94	92.82

ALMACEN COMERCIAL "OROCENTRO"										
KARDEX										
EXPRESADO EN DÓLARES										
ARTÍCULO:	Funda Doméstica Para Basura Plasdec 40 * 50 10 Unds						MÁXIMO:	32		
MÉTODO:	Promedio						MÍNIMO:	1		
CÓDIGO:	1.01.03.01.175.29						UNIDAD DE MEDIDA: Unidades			
FECHA	DETALLE	ENTRADAS			SALIDAS			EXISTENCIAS		
		C	V/U	V/T	C	V/U	V/T	C	V/U	V/T
1/04/2022	Inventario Inicial							32	1.90	60.80
14/05/2022	Venta s/f N° 001-011-000065744				1	1.90	1.90	31	1.90	58.90
27/06/2022	Venta s/f N° 001-011-000067137				1	1.90	1.90	30	1.90	57.00

ALMACEN COMERCIAL "OROCENTRO"

KARDEX

EXPRESADO EN DÓLARES

ARTÍCULO: Funda Floral Perfumada Paraiso

MÁXIMO: 36

MÉTODO: Promedio

MÍNIMO: 1

CÓDIGO: 1.01.03.01.175.30

UNIDAD DE MEDIDA: Unidades

FECHA	DETALLE	ENTRADAS			SALIDAS			EXISTENCIAS		
		C	V/U	V/T	C	V/U	V/T	C	V/U	V/T
1/04/2022	Inventario Inicial							36	0.45	16.20
29/04/2022	Venta s/f N° 001011-000065272				2	0.45	0.90	34	0.45	15.30
4/05/2022	Venta s/f N° 001-011-000065413				2	0.45	0.90	32	0.45	14.40
27/06/2022	Venta s/f N° 001-011-000067137				2	0.45	0.90	30	0.45	13.50

ALMACEN COMERCIAL "OROCENTRO"

KARDEX

EXPRESADO EN DÓLARES

ARTÍCULO: Anteojo Jackson Némesis Clara 25679

MÁXIMO: 7

MÉTODO: Promedio

MÍNIMO: 1

CÓDIGO: 1.01.03.01.177.03

UNIDAD DE MEDIDA: Unidades

FECHA	DETALLE	ENTRADAS			SALIDAS			EXISTENCIAS		
		C	V/U	V/T	C	V/U	V/T	C	V/U	V/T
1/04/2022	Inventario Inicial							3	5.56	16.68
25/04/2022	Venta s/f N° 001011-000065100				2	5.56	11.12	1	5.56	5.56
25/04/2022	Compra s/f N° 001-003-000013741	6	5.56	33.36				7	5.56	38.92
9/05/2022	Venta s/f N° 001-011-000065581				2	5.56	11.12	5	5.56	27.80
28/06/2022	Venta s/f N° 001-011-000067181				2	5.56	11.12	3	5.56	16.68

ALMACEN COMERCIAL "OROCENTRO"

KARDEX

EXPRESADO EN DÓLARES

ARTÍCULO: Lente Gafas Armor Combat Transparente Ar 10

MÁXIMO: 11

MÉTODO: Promedio

MÍNIMO: 1

CÓDIGO: 1.01.03.01.177.06

UNIDAD DE MEDIDA: Unidades

FECHA	DETALLE	ENTRADAS			SALIDAS			EXISTENCIAS		
		C	V/U	V/T	C	V/U	V/T	C	V/U	V/T
1/04/2022	Inventario Inicial							11	1.38	15.18
8/04/2022	Venta s/f N° 001011-000064545				1	1.38	1.38	10	1.38	13.8
22/05/2022	Venta s/f N° 001-011-000065978				1	1.38	1.38	9	1.38	12.42

ALMACEN COMERCIAL "OROCENTRO"

KARDEX

EXPRESADO EN DÓLARES

ARTÍCULO: Gafa De Seguridad Industrial Transparente

MÁXIMO: 736

MÉTODO: Promedio

MÍNIMO: 1

CÓDIGO: 1.01.03.01.177.11

UNIDAD DE MEDIDA: Unidades

FECHA	DETALLE	ENTRADAS			SALIDAS			EXISTENCIAS		
		C	V/U	V/T	C	V/U	V/T	C	V/U	V/T
1/04/2022	Inventario Inicial							736	1.65	1214.40
9/06/2022	Venta s/f N° 001-011-000066561				2	1.65	3.30	734	1.65	1211.10

ALMACEN COMERCIAL "OROCENTRO"

KARDEX

EXPRESADO EN DÓLARES

ARTÍCULO: Galón De Aceite Aroil 20 W 50 Nanotek Synthetic Para Gasolina

MÁXIMO: 11

MÉTODO: Promedio

MÍNIMO: 1

CÓDIGO: 1.01.03.01.178.03

UNIDAD DE MEDIDA: Unidades

FECHA	DETALLE	ENTRADAS			SALIDAS			EXISTENCIAS		
		C	V/U	V/T	C	V/U	V/T	C	V/U	V/T
1/04/2022	Inventario Inicial							4	11.20	44.80
22/04/2022	Venta s/f N° 001011-000065010				1	11.20	11.20	3	11.20	33.60
22/04/2022	Compra s/f N° 001-003-000025621	8	11.20	89.60				11	11.20	123.20
8/05/2022	Venta s/f N° 001-011-000065556				3	11.20	33.60	8	11.20	89.60
18/06/2022	Venta s/f N° 001-011-000066870				1	11.20	11.20	7	11.20	78.40

ALMACEN COMERCIAL "OROCENTRO"

KARDEX

EXPRESADO EN DÓLARES

ARTÍCULO: Gata Botella 5tn Hidráulica Pegasso

MÁXIMO: 4

MÉTODO: Promedio

MÍNIMO: 1

CÓDIGO: 1.01.03.01.180.03

UNIDAD DE MEDIDA: Unidades

FECHA	DETALLE	ENTRADAS			SALIDAS			EXISTENCIAS		
		C	V/U	V/T	C	V/U	V/T	C	V/U	V/T
1/04/2022	Inventario Inicial							3	24.12	72.36
18/05/2022	Venta s/f N° 001-011-000065851				1	24.12	24.12	2	24.12	48.24
23/05/2022	Compra S/f 001-004-000024574	2	24.12	48.24				4	24.12	96.48

ALMACEN COMERCIAL "OROCENTRO"

KARDEX

EXPRESADO EN DÓLARES

ARTÍCULO: Gata Botella 32 Toneladas Hidráulica Marca Pegasso

MÁXIMO: 8

MÉTODO: Promedio

MÍNIMO: 1

CÓDIGO: 1.01.03.01.180.04

UNIDAD DE MEDIDA: Unidades

FECHA	DETALLE	ENTRADAS			SALIDAS			EXISTENCIAS		
		C	V/U	V/T	C	V/U	V/T	C	V/U	V/T
1/04/2022	Inventario Inicial							3	59.69	179.07
12/04/2022	Compra s/f N° 001-004-000016805	5	59.69	298.45				8	59.69	477.52
13/04/2022	Venta s/f N° 001011-000064693				1	59.69	59.69	7	59.69	417.83
26/05/2022	Venta s/f N° 001-011-000066129				2	59.69	119.38	5	59.69	298.45

ALMACEN COMERCIAL "OROCENTRO"

KARDEX

EXPRESADO EN DÓLARES

ARTÍCULO: Gata Botella 10 Tn Hidráulica Marca Pegasso

MÁXIMO: 6

MÉTODO: Promedio

MÍNIMO: 1

CÓDIGO: 1.01.03.01.180.09

UNIDAD DE MEDIDA: Unidades

FECHA	DETALLE	ENTRADAS			SALIDAS			EXISTENCIAS		
		C	V/U	V/T	C	V/U	V/T	C	V/U	V/T
1/04/2022	Inventario Inicial							6	33.04	198.24
22/04/2022	Venta s/f N° 001011-000065010				1	33.04	33.04	5	33.04	165.20
8/05/2022	Venta s/f N° 001-011-000065556				2	33.04	66.08	3	33.04	99.12
18/06/2022	Venta s/f N° 001-011-000066871				1	33.04	33.04	2	33.04	66.08

ALMACEN COMERCIAL "OROCENTRO"

KARDEX

EXPRESADO EN DÓLARES

ARTÍCULO: Gaveta Ind. 40 Cerrada Azul 60 * 40 * 40cm

MÁXIMO: 7

MÉTODO: Promedio

MÍNIMO: 1

CÓDIGO: 1.01.03.01.181.02

UNIDAD DE MEDIDA: Unidades

FECHA	DETALLE	ENTRADAS			SALIDAS			EXISTENCIAS		
		C	V/U	V/T	C	V/U	V/T	C	V/U	V/T
1/04/2022	Inventario Inicial							2	12.67	25.34
2/04/2022	Venta s/f N° 001011-000064261				1	12.67	12.67	1	12.67	12.67
9/05/2022	Compra s/f N° 001-004-000019256	6	12.67	76.02				7	12.67	88.69
11/05/2022	Venta s/f N° 001-011-000065665				2	12.67	25.34	5	12.67	63.35
19/06/2022	Venta s/f N° 001-011-000066897				3	12.67	38.01	2	12.67	25.34
20/06/2022	Compra s/f N° 001-004-000025137	4	12.67	50.68				6	12.67	76.02

ALMACEN COMERCIAL "OROCENTRO"

KARDEX

EXPRESADO EN DÓLARES

ARTÍCULO: Gavion Tt 2x1x1

MÁXIMO: 9

MÉTODO: Promedio

MÍNIMO: 1

CÓDIGO: 1.01.03.01.181.04

UNIDAD DE MEDIDA: Unidades

FECHA	DETALLE	ENTRADAS			SALIDAS			EXISTENCIAS		
		C	V/U	V/T	C	V/U	V/T	C	V/U	V/T
1/04/2022	Inventario Inicial							5	45.58	227.90
20/04/2022	Venta s/f N° 001011-000064922				2	45.58	91.16	3	45.58	136.74
21/04/2022	Compra s/f N° 001-004-0000147912	6	45.58	273.48				9	45.58	410.22
31/05/2022	Venta s/f N° 001-011-000066255				2	45.58	91.16	7	45.58	319.06
22/06/2022	Venta s/f N° 001-011-000066968				2	45.58	91.16	5	45.58	227.90

ALMACEN COMERCIAL "OROCENTRO"

KARDEX

EXPRESADO EN DÓLARES

ARTÍCULO: Gavion 2.7 * 80 * 100mm 2mx * 1/2m * 1/2m

MÁXIMO: 6

MÉTODO: Promedio

MÍNIMO: 1

CÓDIGO: 1.01.03.01.181.05

UNIDAD DE MEDIDA: Unidades

FECHA	DETALLE	ENTRADAS			SALIDAS			EXISTENCIAS		
		C	V/U	V/T	C	V/U	V/T	C	V/U	V/T
1/04/2022	Inventario Inicial							6	12.58	75.48
9/04/2022	Venta s/f N° 001011-000064559				1	12.58	12.58	5	12.58	62.9
23/05/2022	Venta s/f N° 001-011-000066027				3	12.58	37.74	2	12.58	25.16

ALMACEN COMERCIAL "OROCENTRO"

KARDEX

EXPRESADO EN DÓLARES

ARTÍCULO: Generadol A Diésel Samurai Air Cooled 110/220v 60hz 3.6/3.3kw 3gf 7 Hp Chi3243

MÁXIMO: 8

MÉTODO: Promedio

MÍNIMO: 1

CÓDIGO: 1.01.03.01.183.01

UNIDAD DE MEDIDA: Unidades

FECHA	DETALLE	ENTRADAS			SALIDAS			EXISTENCIAS		
		C	V/U	V/T	C	V/U	V/T	C	V/U	V/T
1/04/2022	Inventario Inicial							8	494.40	3955.20
17/04/2022	Venta s/f N° 001011-000064792				1	494.40	494.40	7	494.40	3460.80
20/04/2022	Venta s/f N° 001011-000064922				1	494.40	494.40	6	494.40	2966.40
26/04/2022	Venta s/f N° 001011-000065123				1	494.40	494.40	5	494.40	2472.00
5/05/2022	Venta s/f N° 001-011-000065469				1	494.40	494.40	4	494.40	1977.60
26/05/2022	Venta s/f N° 001-011-000066107				1	494.40	494.40	3	494.40	1483.20
31/05/2022	Venta s/f N° 001-011-000066254				1	494.40	494.40	2	494.40	988.80
22/06/2022	Venta s/f N° 001-011-000066967				1	494.40	494.40	1	494.40	494.40
23/06/2022	Venta s/f N° 001-011-000067059				1	494.40	494.40	0	#;DIV/0!	0.00
29/06/2022	Compra s/f N° 025-601-000008562	3	494.40	1483.20				3	494.40	1483.20

ALMACEN COMERCIAL "OROCENTRO"

KARDEX

EXPRESADO EN DÓLARES

ARTÍCULO: Generador A Gasolina 3.2kw 110 - 220v Energy G3200ebv

MÁXIMO: 8

MÉTODO: Promedio

MÍNIMO: 1

CÓDIGO: 1.01.03.01.183.02

UNIDAD DE MEDIDA: Unidades

FECHA	DETALLE	ENTRADAS			SALIDAS			EXISTENCIAS		
		C	V/U	V/T	C	V/U	V/T	C	V/U	V/T
1/04/2022	Inventario Inicial							8	251.71	2013.68
26/04/2022	Venta s/f N° 001011-000065121				1	251.71	251.71	7	251.71	1761.97
27/04/2022	Venta s/f N° 001011-000065179				1	251.71	251.71	6	251.71	1510.26
5/05/2022	Venta s/f N° 001-011-000065467				1	251.71	251.71	5	251.71	1258.55
7/05/2022	Venta s/f N° 001-011-000065514				1	251.71	251.71	4	251.71	1006.84
23/06/2022	Venta s/f N° 001-011-000067058				1	251.71	251.71	3	251.71	755.13
27/06/2022	Venta s/f N° 001-011-000067161				2	251.71	503.42	1	251.71	251.71

ALMACEN COMERCIAL "OROCENTRO"

KARDEX

EXPRESADO EN DÓLARES

ARTÍCULO: Generador A Gasolina Total 800w 2hp Dos Tiempos

MÁXIMO: 8

MÉTODO: Promedio

MÍNIMO: 1

CÓDIGO: 1.01.03.01.183.03

UNIDAD DE MEDIDA: Unidades

FECHA	DETALLE	ENTRADAS			SALIDAS			EXISTENCIAS		
		C	V/U	V/T	C	V/U	V/T	C	V/U	V/T
1/04/2022	Inventario Inicial							8	141.42	1131.36
28/04/2022	Venta s/f N° 001011-000065219				1	141.42	141.42	7	141.42	989.94
4/05/2022	Venta s/f N° 001-011-000065404				2	141.42	282.84	5	141.42	707.10

ALMACEN COMERCIAL "OROCENTRO"

KARDEX

EXPRESADO EN DÓLARES

ARTÍCULO: Planta (Generador) Elect Honeywell 2000w Usa (Hw2000i)

MÁXIMO: 10

MÉTODO: Promedio

MÍNIMO: 1

CÓDIGO: 1.01.03.01.183.06

UNIDAD DE MEDIDA: Unidades

FECHA	DETALLE	ENTRADAS			SALIDAS			EXISTENCIAS		
		C	V/U	V/T	C	V/U	V/T	C	V/U	V/T
1/04/2022	Inventario Inicial							10	535.71	5357.10
25/04/2022	Venta s/f N° 001011-000065109				1	535.71	535.71	9	535.71	4821.39
28/04/2022	Venta s/f N° 001011-000065242				1	535.71	535.71	8	535.71	4285.68
3/05/2022	Venta s/f N° 001-011-000065359				3	535.71	1607.13	5	535.71	2678.55
9/05/2022	Venta s/f N° 001-011-000065595				1	535.71	535.71	4	535.71	2142.84
26/06/2022	Venta s/f N° 001-011-000067127				1	535.71	535.71	3	535.71	1607.13

ALMACEN COMERCIAL "OROCENTRO"

KARDEX

EXPRESADO EN DÓLARES

ARTÍCULO: Generador Yamaha Ef4000dfw

MÁXIMO: 10

MÉTODO: Promedio

MÍNIMO: 1

CÓDIGO: 1.01.03.01.183.08

UNIDAD DE MEDIDA: Unidades

FECHA	DETALLE	ENTRADAS			SALIDAS			EXISTENCIAS		
		C	V/U	V/T	C	V/U	V/T	C	V/U	V/T
1/04/2022	Inventario Inicial							10	1,134.37	11343.70
25/04/2022	Venta s/f N° 001011-000065072				1	1,134.37	1134.37	9	1134.37	10209.33
28/04/2022	Venta s/f N° 001011-000065243				1	1,134.37	1134.37	8	1134.37	9074.96
3/05/2022	Venta s/f N° 001-011-000065362				2	1,134.37	2268.74	6	1134.37	6806.22
9/05/2022	Venta s/f N° 001-011-000065593				1	1,134.37	1134.37	5	1134.37	5671.85
26/06/2022	Venta s/f N° 001-011-000067125				1	1,134.37	1134.37	4	1134.37	4537.48

ALMACEN COMERCIAL "OROCENTRO"

KARDEX

EXPRESADO EN DÓLARES

ARTÍCULO: Estuche Para Martillo Geólogo Estwing

MÁXIMO: 8

MÉTODO: Promedio

MÍNIMO: 1

CÓDIGO: 1.01.03.01.184.02

UNIDAD DE MEDIDA: Unidades

FECHA	DETALLE	ENTRADAS			SALIDAS			EXISTENCIAS		
		C	V/U	V/T	C	V/U	V/T	C	V/U	V/T
1/04/2022	Inventario Inicial							3	20.00	60.00
9/04/2022	Venta s/f N° 001011-000064558				3	20.00	60.00	0	0.00	0.00
9/04/2022	Compras s/f N° 001-004-000015211	8	20.00	160.00				8	20.00	160.00
23/05/2022	Venta s/f N° 001-011-000066027				3	20.00	60.00	5	20.00	100.00

ALMACEN COMERCIAL "OROCENTRO"

KARDEX

EXPRESADO EN DÓLARES

ARTÍCULO: Litro Cola Blanca Disma

MÁXIMO: 13

MÉTODO: Promedio

MÍNIMO: 1

CÓDIGO: 1.01.03.01.185.02

UNIDAD DE MEDIDA: Unidades

FECHA	DETALLE	ENTRADAS			SALIDAS			EXISTENCIAS		
		C	V/U	V/T	C	V/U	V/T	C	V/U	V/T
1/04/2022	Inventario Inicial							13	2.78	36.14
5/04/2022	Venta s/f N° 001011-000064397				1	2.78	2.78	12	2.78	33.36
13/05/2022	Venta s/f N° 001-011-000065727				1	2.78	2.78	11	2.78	30.58
1/06/2022	Venta s/f N° 001-011-000066267				1	2.78	2.78	10	2.78	27.8

ALMACEN COMERCIAL "OROCENTRO"

KARDEX

EXPRESADO EN DÓLARES

ARTÍCULO: Caneca De Grasa Lithium Hydraulan Molibdeno Ep2 30lbs Rulimanes Jarom

MÁXIMO: 7

MÉTODO: Promedio

MÍNIMO: 1

CÓDIGO: 1.01.03.01.187.04

UNIDAD DE MEDIDA: Unidades

FECHA	DETALLE	ENTRADAS			SALIDAS			EXISTENCIAS		
		C	V/U	V/T	C	V/U	V/T	C	V/U	V/T
1/04/2022	Inventario Inicial							4	54.23	216.92
7/04/2022	Venta s/f N° 001011-000064464				1	54.23	54.23	3	54.23	162.69
17/04/2022	Venta s/f N° 001011-000064792				1	54.23	54.23	2	54.23	108.46
21/05/2022	Venta s/f N° 001-011-000065951				2	54.23	108.46	0	0	0
23/05/2022	Compra S/f 001-004-000024574	3	54.23	162.69				3	54.23	162.69
26/05/2022	Venta s/f N° 001-011-000066107				1	54.23	54.23	2	54.23	108.46
29/06/2022	Compra s/f N° 025-601-000008562	5	54.23	271.15				7	54.23	379.61
30/06/2022	Venta s/f N° 001-011-000067274				3	54.23	162.69	4	54.23	216.92

ALMACEN COMERCIAL "OROCENTRO"

KARDEX

EXPRESADO EN DÓLARES

ARTÍCULO: Caneca De Grasa Azul 35lbs Litio Filresa Litio

MÁXIMO: 7

MÉTODO: Promedio

MÍNIMO: 1

CÓDIGO: 1.01.03.01.187.06

UNIDAD DE MEDIDA: Unidades

FECHA	DETALLE	ENTRADAS			SALIDAS			EXISTENCIAS		
		C	V/U	V/T	C	V/U	V/T	C	V/U	V/T
1/04/2022	Inventario Inicial							7	111.61	781.27
28/04/2022	Venta s/f N° 001011-000065197				1	111.61	111.61	6	111.61	669.66
3/05/2022	Venta s/f N° 001-011-000065354				1	111.61	111.61	5	111.61	558.05
15/06/2022	Venta s/f N° 001-011-000066778				2	111.61	223.22	3	111.61	334.83

ALMACEN COMERCIAL "OROCENTRO"

KARDEX

EXPRESADO EN DÓLARES

ARTÍCULO: Balde De 35lbs De Grasa Grafito Filresa

MÁXIMO: 9

MÉTODO: Promedio

MÍNIMO: 1

CÓDIGO: 1.01.03.01.187.07

UNIDAD DE MEDIDA: Unidades

FECHA	DETALLE	ENTRADAS			SALIDAS			EXISTENCIAS		
		C	V/U	V/T	C	V/U	V/T	C	V/U	V/T
1/04/2022	Inventario Inicial							9	78.23	704.07
28/04/2022	Venta s/f N° 001011-000065197				2	78.23	156.46	7	78.23	547.61
3/05/2022	Venta s/f N° 001-011-000065355				2	78.23	156.46	5	78.23	391.15
14/06/2022	Venta s/f N° 001-011-000066741				1	78.23	78.23	4	78.23	312.92
28/06/2022	Venta s/f N° 001-011-000067169				1	78.23	78.23	3	78.23	234.69
28/06/2022	Venta s/f N° 001-011-000067169				1	78.23	78.23	2	78.23	156.46

ALMACEN COMERCIAL "OROCENTRO"

KARDEX

EXPRESADO EN DÓLARES

ARTÍCULO: Grasa Gris Grafitada En Cartucho Amalie 14onz Pro Tac Plus

MÁXIMO: 34

MÉTODO: Promedio

MÍNIMO: 1

CÓDIGO: 1.01.03.01.187.08

UNIDAD DE MEDIDA: Unidades

FECHA	DETALLE	ENTRADAS			SALIDAS			EXISTENCIAS		
		C	V/U	V/T	C	V/U	V/T	C	V/U	V/T
1/04/2022	Inventario Inicial							34	3.63	123.42
17/04/2022	Venta s/f N° 001011-000064791				1	3.63	3.63	33	3.63	119.79
28/04/2022	Venta s/f N° 001011-000065237				1	3.63	3.63	32	3.63	116.16
6/05/2022	Venta s/f N° 001-011-000065488				2	3.63	7.26	30	3.63	108.9
25/05/2022	Venta s/f N° 001-011-000066099				2	3.63	7.26	28	3.63	101.64
2/06/2022	Venta s/f N° 001-011-000066322				2	3.63	7.26	26	3.63	94.38
12/06/2022	Venta s/f N° 001-011-000066647				2	3.63	7.26	24	3.63	87.12

ALMACEN COMERCIAL "OROCENTRO"

KARDEX

EXPRESADO EN DÓLARES

ARTÍCULO: Graseo 38 Rescto Unf

MÁXIMO: 15

MÉTODO: Promedio

MÍNIMO: 1

CÓDIGO: 1.01.03.01.188.03

UNIDAD DE MEDIDA: Unidades

FECHA	DETALLE	ENTRADAS			SALIDAS			EXISTENCIAS		
		C	V/U	V/T	C	V/U	V/T	C	V/U	V/T
1/04/2022	Inventario Inicial							15	0.13	1.95
14/06/2022	Venta s/f N° 001-011-000066735				8	0.13	1.04	7	0.13	0.91

ALMACEN COMERCIAL "OROCENTRO"

KARDEX

EXPRESADO EN DÓLARES

ARTÍCULO: Grata Copa Acero Trenzada Toolcraft 5 " Tc1301

MÁXIMO: 7

MÉTODO: Promedio

MÍNIMO: 1

CÓDIGO: 1.01.03.01.189.02

UNIDAD DE MEDIDA: Unidades

FECHA	DETALLE	ENTRADAS			SALIDAS			EXISTENCIAS		
		C	V/U	V/T	C	V/U	V/T	C	V/U	V/T
1/04/2022	Inventario Inicial							3	8.24	24.72
22/04/2022	Venta s/f N° 001011-000065006				1	8.24	8.24	2	8.24	16.48
22/04/2022	Compra s/f N° 001-004-000011239	5	8.24	41.20				7	8.24	57.68
8/05/2022	Venta s/f N° 001-011-000065542				1	8.24	8.24	6	8.24	49.44
17/06/2022	Venta s/f N° 001-011-000066851				2	8.24	16.48	4	8.24	32.96

ALMACEN COMERCIAL "OROCENTRO"

KARDEX

EXPRESADO EN DÓLARES

ARTÍCULO: Grata Copa Trenzada Acero Inoxidable 4 X 5 8 Toolcraft Tc5107

MÁXIMO: 16

MÉTODO: Promedio

MÍNIMO: 1

CÓDIGO: 1.01.03.01.189.10

UNIDAD DE MEDIDA: Unidades

FECHA	DETALLE	ENTRADAS			SALIDAS			EXISTENCIAS		
		C	V/U	V/T	C	V/U	V/T	C	V/U	V/T
1/04/2022	Inventario Inicial							16	4.44	71.04
12/04/2022	Venta s/f N° 001011-000064643				2	4.44	8.88	14	4.44	62.16
27/05/2022	Venta s/f N° 001-011-000066139				1	4.44	4.44	13	4.44	57.72
10/06/2022	Venta s/f N° 001-011-000066608				2	4.44	8.88	11	4.44	48.84

ALMACEN COMERCIAL "OROCENTRO"

KARDEX

EXPRESADO EN DÓLARES

ARTÍCULO: Almohada Luxury 50 X 70 Costurín 3a10699

MÁXIMO: 10

MÉTODO: Promedio

MÍNIMO: 1

CÓDIGO: 1.01.03.01.19.04

UNIDAD DE MEDIDA: Unidades

FECHA	DETALLE	ENTRADAS			SALIDAS			EXISTENCIAS		
		C	V/U	V/T	C	V/U	V/T	C	V/U	V/T
1/04/2022	Inventario Inicial							10	4.25	42.50
30/04/2022	Venta s/f N° 001011-000065297				1	4.25	4.25	9	4.25	38.25
2/05/2022	Venta s/f N° 001-011-000065337				2	4.25	8.5	7	4.25	29.75
3/06/2022	Venta s/f N° 001-011-000066362				1	4.25	4.25	6	4.25	25.50

ALMACEN COMERCIAL "OROCENTRO"

KARDEX

EXPRESADO EN DÓLARES

ARTÍCULO: Grifo Para Fregadero O Cocina De Pared Con Filtro Foz Blanco Viqua

MÁXIMO: 7

MÉTODO: Promedio

MÍNIMO: 1

CÓDIGO: 1.01.03.01.190.07

UNIDAD DE MEDIDA: Unidades

FECHA	DETALLE	ENTRADAS			SALIDAS			EXISTENCIAS		
		C	V/U	V/T	C	V/U	V/T	C	V/U	V/T
1/04/2022	Inventario Inicial							7	15.02	105.14
20/04/2022	Venta s/f N° 001011-000064912				1	15.02	15.02	6	15.02	90.12
26/04/2022	Venta s/f N° 001011-000065116				1	15.02	15.02	5	15.02	75.10
5/05/2022	Venta s/f N° 001-011-000065452				2	15.02	30.04	3	15.02	45.06
7/06/2022	Venta s/f N° 001-011-000066464				1	15.02	15.02	2	15.02	30.04
16/06/2022	Venta s/f N° 001-011-000066817				1	15.02	15.02	1	15.02	15.02

ALMACEN COMERCIAL "OROCENTRO"

KARDEX

EXPRESADO EN DÓLARES

ARTÍCULO: Repuesto Para Filtro Viqua

MÁXIMO: 12

MÉTODO: Promedio

MÍNIMO: 1

CÓDIGO: 1.01.03.01.190.08

UNIDAD DE MEDIDA: Unidades

FECHA	DETALLE	ENTRADAS			SALIDAS			EXISTENCIAS		
		C	V/U	V/T	C	V/U	V/T	C	V/U	V/T
1/04/2022	Inventario Inicial							12	5.38	64.56
28/04/2022	Venta s/f N° 001011-000065243				1	5.38	5.38	11	5.38	59.18
3/05/2022	Venta s/f N° 001-011-000065362				1	5.38	5.38	10	5.38	53.80

ALMACEN COMERCIAL "OROCENTRO"

KARDEX

EXPRESADO EN DÓLARES

ARTÍCULO: Grillete Galvanizado P Cadena Grado A 5 16

MÁXIMO: 10

MÉTODO: Promedio

MÍNIMO: 1

CÓDIGO: 1.01.03.01.191.04

UNIDAD DE MEDIDA: Unidades

FECHA	DETALLE	ENTRADAS			SALIDAS			EXISTENCIAS		
		C	V/U	V/T	C	V/U	V/T	C	V/U	V/T
1/04/2022	Inventario Inicial							10	0.14	1.40
1/04/2022	Venta s/f N° 001011-000064258				1	0.14	0.14	9	0.14	1.26
12/05/2022	Venta s/f N° 001-011-000065679				3	0.14	0.42	6	0.14	0.84
7/06/2022	Venta s/f N° 001-011-000066479				2	0.14	0.28	4	0.14	0.56

ALMACEN COMERCIAL "OROCENTRO"										
KARDEX										
EXPRESADO EN DÓLARES										
ARTÍCULO:	Grillete Galv P Cable Mecánico 3 8						MÁXIMO:	141		
MÉTODO:	Promedio						MÍNIMO:	1		
CÓDIGO:	1.01.03.01.191.06						UNIDAD DE MEDIDA: Unidades			
FECHA	DETALLE	ENTRADAS			SALIDAS			EXISTENCIAS		
		C	V/U	V/T	C	V/U	V/T	C	V/U	V/T
1/04/2022	Inventario Inicial							141	0.31	43.71
14/06/2022	Venta s/f N° 001-011-000066735				8	0.31	2.48	133	0.31	41.23

ALMACEN COMERCIAL "OROCENTRO"										
KARDEX										
EXPRESADO EN DÓLARES										
ARTÍCULO:	Guante Industrial Extra-Largo C 40						MÁXIMO:	3		
MÉTODO:	Promedio						MÍNIMO:	1		
CÓDIGO:	1.01.03.01.192.14						UNIDAD DE MEDIDA: Unidades			
FECHA	DETALLE	ENTRADAS			SALIDAS			EXISTENCIAS		
		C	V/U	V/T	C	V/U	V/T	C	V/U	V/T
1/04/2022	Inventario Inicial							3	6.25	18.75
20/05/2022	Venta s/f N° 001-011-000065935				1	6.25	6.25	2	6.25	12.50

ALMACEN COMERCIAL "OROCENTRO"

KARDEX

EXPRESADO EN DÓLARES

ARTÍCULO: Guante Master Anticorte Naranja 8

MÁXIMO: 28

MÉTODO: Promedio

MÍNIMO: 1

CÓDIGO: 1.01.03.01.192.37

UNIDAD DE MEDIDA: Unidades

FECHA	DETALLE	ENTRADAS			SALIDAS			EXISTENCIAS		
		C	V/U	V/T	C	V/U	V/T	C	V/U	V/T
1/04/2022	Inventario Inicial							28	8.06	225.68
13/04/2022	Venta s/f N° 001011-000064703				2	8.06	16.12	26	8.06	209.56
26/05/2022	Venta s/f N° 001-011-000066116				1	8.06	8.06	25	8.06	201.5

ALMACEN COMERCIAL "OROCENTRO"

KARDEX

EXPRESADO EN DÓLARES

ARTÍCULO: Guante M Industrial Largo C40 9

MÁXIMO: 49

MÉTODO: Promedio

MÍNIMO: 1

CÓDIGO: 1.01.03.01.192.43

UNIDAD DE MEDIDA: Unidades

FECHA	DETALLE	ENTRADAS			SALIDAS			EXISTENCIAS		
		C	V/U	V/T	C	V/U	V/T	C	V/U	V/T
1/04/2022	Inventario Inicial							49	2.63	128.87
9/06/2022	Venta s/f N° 001-011-000066561				2	2.63	5.26	47	2.63	123.61

ALMACEN COMERCIAL "OROCENTRO"

KARDEX

EXPRESADO EN DÓLARES

ARTÍCULO: Guante M Examin Vinilo L Caja X100uds
MÉTODO: Promedio
CÓDIGO: 1.01.03.01.192.48

MÁXIMO: 103
MÍNIMO: 1
UNIDAD DE MEDIDA: Unidades

FECHA	DETALLE	ENTRADAS			SALIDAS			EXISTENCIAS		
		C	V/U	V/T	C	V/U	V/T	C	V/U	V/T
1/04/2022	Inventario Inicial							103	5.97	614.91
8/04/2022	Venta s/f N° 001011-000064502				1	5.97	5.97	102	5.97	608.94
21/05/2022	Venta s/f N° 001-011-000065957				1	5.97	5.97	101	5.97	602.97
30/06/2022	Venta s/f N° 001-011-000067254				1	5.97	5.97	100	5.97	597.00

ALMACEN COMERCIAL "OROCENTRO"

KARDEX

EXPRESADO EN DÓLARES

ARTÍCULO: Guante Nitrilo Negro Con Rojo Unic Talla M Anticorte Slg-N1001a
MÉTODO: Promedio
CÓDIGO: 1.01.03.01.192.51

MÁXIMO: 262
MÍNIMO: 1
UNIDAD DE MEDIDA: Unidades

FECHA	DETALLE	ENTRADAS			SALIDAS			EXISTENCIAS		
		C	V/U	V/T	C	V/U	V/T	C	V/U	V/T
1/04/2022	Inventario Inicial							262	1.15	301.30
20/05/2022	Venta s/f N° 001-011-000065935				2	1.15	2.30	260	1.15	299.00
18/06/2022	Venta s/f N° 001-011-000066884				1	1.15	1.15	259	1.15	297.85

ALMACEN COMERCIAL "OROCENTRO"										
KARDEX										
EXPRESADO EN DÓLARES										
ARTÍCULO:	Guante Master Bicolor C22 T8						MÁXIMO:	270		
MÉTODO:	Promedio						MÍNIMO:	1		
CÓDIGO:	1.01.03.01.192.52						UNIDAD DE MEDIDA: Unidades			
FECHA	DETALLE	ENTRADAS			SALIDAS			EXISTENCIAS		
		C	V/U	V/T	C	V/U	V/T	C	V/U	V/T
1/04/2022	Inventario Inicial							270	0.90	243.00
30/04/2022	Venta s/f N° 001011-000065287				2	0.90	1.80	268	0.90	241.20
9/05/2022	Venta s/f N° 001-011-000065565				10	0.90	9.00	258	0.90	232.20
2/06/2022	Venta s/f N° 001-011-000066346				7	0.90	6.30	251	0.90	225.90

ALMACEN COMERCIAL "OROCENTRO"										
KARDEX										
EXPRESADO EN DÓLARES										
ARTÍCULO:	Guante De Lana Corrugado 10 X1 Caucho Nitril Verde Skut						MÁXIMO:	7218		
MÉTODO:	Promedio						MÍNIMO:	1		
CÓDIGO:	1.01.03.01.192.57						UNIDAD DE MEDIDA: Unidades			
FECHA	DETALLE	ENTRADAS			SALIDAS			EXISTENCIAS		
		C	V/U	V/T	C	V/U	V/T	C	V/U	V/T
1/04/2022	Inventario Inicial							7218	1.44	10393.92
11/05/2022	Venta s/f N° 001-011-000065650				24	1.44	34.56	7194	1.44	10359.36

ALMACEN COMERCIAL "OROCENTRO"

KARDEX

EXPRESADO EN DÓLARES

ARTÍCULO: Hacha Total 800g Fibra L390mm Tht788006

MÁXIMO: 9

MÉTODO: Promedio

MÍNIMO: 1

CÓDIGO: 1.01.03.01.193.02

UNIDAD DE MEDIDA: Unidades

FECHA	DETALLE	ENTRADAS			SALIDAS			EXISTENCIAS		
		C	V/U	V/T	C	V/U	V/T	C	V/U	V/T
1/04/2022	Inventario Inicial							4	5.87	23.48
23/04/2022	Venta s/f N° 001011-000065025				1	5.87	5.87	3	5.87	17.61
25/04/2022	Compra s/f N° 001-003-000013741	6	5.87	35.22				9	5.87	52.83
28/04/2022	Venta s/f N° 001011-000065245				1	5.87	5.87	8	5.87	46.96
4/05/2022	Venta s/f N° 001-011-000065410				2	5.87	11.74	6	5.87	35.22
15/05/2022	Venta s/f N° 001-011-000065786				1	5.87	5.87	5	5.87	29.35
23/06/2022	Venta s/f N° 001-011-000067032				2	5.87	11.74	3	5.87	17.61

ALMACEN COMERCIAL "OROCENTRO"

KARDEX

EXPRESADO EN DÓLARES

ARTÍCULO: Hacha Doméstica 1 25lb C Mango Truper

MÁXIMO: 9

MÉTODO: Promedio

MÍNIMO: 1

CÓDIGO: 1.01.03.01.193.03

UNIDAD DE MEDIDA: Unidades

FECHA	DETALLE	ENTRADAS			SALIDAS			EXISTENCIAS		
		C	V/U	V/T	C	V/U	V/T	C	V/U	V/T
1/04/2022	Inventario Inicial							2	8.93	17.86
27/04/2022	Venta s/f N° 001011-000065155				1	8.93	8.93	1	8.93	8.93
27/04/2022	Compra s/f N° 001-004-000020567	8	8.93	71.44				9	8.93	80.37
5/05/2022	Venta s/f N° 001-011-000065471				2	8.93	17.86	7	8.93	62.51
24/06/2022	Venta s/f N° 001-011-000067066				1	8.93	8.93	6	8.93	53.58

ALMACEN COMERCIAL "OROCENTRO"

KARDEX

EXPRESADO EN DÓLARES

ARTÍCULO: Caja De Herramientas Stanley Stmt74394 71 Pzs

MÁXIMO: 19

MÉTODO: Promedio

MÍNIMO: 1

CÓDIGO: 1.01.03.01.194.01

UNIDAD DE MEDIDA: Unidades

FECHA	DETALLE	ENTRADAS			SALIDAS			EXISTENCIAS		
		C	V/U	V/T	C	V/U	V/T	C	V/U	V/T
1/04/2022	Inventario Inicial							19	110.89	2106.91
28/04/2022	Venta s/f N° 001011-000065238				2	110.89	221.78	17	110.89	1885.13
3/05/2022	Venta s/f N° 001-011-000065362				1	110.89	110.89	16	110.89	1774.24

ALMACEN COMERCIAL "OROCENTRO"

KARDEX

EXPRESADO EN DÓLARES

ARTÍCULO: Caja Metalica De Herramientas Manuales Industrial Total 97 Pz Thptcs

MÁXIMO: 25

MÉTODO: Promedio

MÍNIMO: 1

CÓDIGO: 1.01.03.01.194.02

UNIDAD DE MEDIDA: Unidades

FECHA	DETALLE	ENTRADAS			SALIDAS			EXISTENCIAS		
		C	V/U	V/T	C	V/U	V/T	C	V/U	V/T
1/04/2022	Inventario Inicial							25	178.26	4456.5
7/04/2022	Venta s/f N° 001011-000064459				1	178.26	178.26	24	178.26	4278.24
21/05/2022	Venta s/f N° 001-011-000065948				2	178.26	356.52	22	178.26	3921.72
30/06/2022	Venta s/f N° 001-011-000067272				1	178.26	178.26	21	178.26	3743.46

ALMACEN COMERCIAL "OROCENTRO"

KARDEX

EXPRESADO EN DÓLARES

ARTÍCULO: Segueta Total Para Sierra Caladora Hss 50 Mm 5 Pzs

MÁXIMO: 10

MÉTODO: Promedio

MÍNIMO: 1

CÓDIGO: 1.01.03.01.194.27

UNIDAD DE MEDIDA: Unidades

FECHA	DETALLE	ENTRADAS			SALIDAS			EXISTENCIAS		
		C	V/U	V/T	C	V/U	V/T	C	V/U	V/T
1/04/2022	Inventario Inicial							10	2.35	23.5
11/04/2022	Venta s/f N° 001011-000064597				1	2.35	2.35	9	2.35	21.15
19/05/2022	Venta s/f N° 001-011-000065913				1	2.35	2.35	8	2.35	18.8

ALMACEN COMERCIAL "OROCENTRO"

KARDEX

EXPRESADO EN DÓLARES

ARTÍCULO: Engrapadora Clavadora 1/4 A 9/16 Industrial Truper

MÁXIMO: 12

MÉTODO: Promedio

MÍNIMO: 1

CÓDIGO: 1.01.03.01.194.28

UNIDAD DE MEDIDA: Unidades

FECHA	DETALLE	ENTRADAS			SALIDAS			EXISTENCIAS		
		C	V/U	V/T	C	V/U	V/T	C	V/U	V/T
1/04/2022	Inventario Inicial							12	20.92	251.04
25/04/2022	Venta s/f N° 001011-000065109				1	20.92	20.92	11	20.92	230.12
9/05/2022	Venta s/f N° 001-011-000065595				2	20.92	41.84	9	20.92	188.28
26/06/2022	Venta s/f N° 001-011-000067131				3	20.92	62.76	6	20.92	125.52

ALMACEN COMERCIAL "OROCENTRO"

KARDEX

EXPRESADO EN DÓLARES

ARTÍCULO: Tubo Cuadrado Galvanizado 25x25x2 (1x2mm)

MÁXIMO: 10

MÉTODO: Promedio

MÍNIMO: 1

CÓDIGO: 1.01.03.01.197.03

UNIDAD DE MEDIDA: Unidades

FECHA	DETALLE	ENTRADAS			SALIDAS			EXISTENCIAS		
		C	V/U	V/T	C	V/U	V/T	C	V/U	V/T
1/04/2022	Inventario Inicial							3	15.12	45.36
7/04/2022	Venta s/f N° 001011-000064466				1	15.12	15.12	2	15.12	30.24
8/04/2022	Compra s/f N° 001-004-000011456	8	15.12	120.96				10	15.12	151.2
21/05/2022	Venta s/f N° 001-011-000065948				2	15.12	30.24	8	15.12	120.96
30/06/2022	Venta s/f N° 001-011-000067272				1	15.12	15.12	7	15.12	105.84

ALMACEN COMERCIAL "OROCENTRO"

KARDEX

EXPRESADO EN DÓLARES

ARTÍCULO: Tapón Hembra De 1 Rojo Plastigama

MÁXIMO: 30

MÉTODO: Promedio

MÍNIMO: 1

CÓDIGO: 1.01.03.01.197.09

UNIDAD DE MEDIDA: Unidades

FECHA	DETALLE	ENTRADAS			SALIDAS			EXISTENCIAS		
		C	V/U	V/T	C	V/U	V/T	C	V/U	V/T
1/04/2022	Inventario Inicial							30	0.26	7.80
22/06/2022	Venta s/f N° 001-011-000066999				20	0.26	5.20	10	0.26	2.60

ALMACEN COMERCIAL "OROCENTRO"

KARDEX

EXPRESADO EN DÓLARES

ARTÍCULO: Yee 1 2 Hg

MÁXIMO: 79

MÉTODO: Promedio

MÍNIMO: 1

CÓDIGO: 1.01.03.01.197.13

UNIDAD DE MEDIDA: Unidades

FECHA	DETALLE	ENTRADAS			SALIDAS			EXISTENCIAS		
		C	V/U	V/T	C	V/U	V/T	C	V/U	V/T
1/04/2022	Inventario Inicial							76	1.01	76.76
5/04/2022	Compra s/f N° 001-004-000008512	3	1.01	3.03				79	1.01	79.79
17/04/2022	Venta s/f N° 001011-000064794				1	1.01	1.01	78	1.01	78.78
25/05/2022	Venta s/f N° 001-011-000066100				2	1.01	2.02	76	1.01	76.76
12/06/2022	Venta s/f N° 001-011-000066647				1	1.01	1.01	75	1.01	75.75

ALMACEN COMERCIAL "OROCENTRO"

KARDEX

EXPRESADO EN DÓLARES

ARTÍCULO: Plancha Redondo C/Venas Talent Imusa 30 Cm 5861029741

MÁXIMO: 9

MÉTODO: Promedio

MÍNIMO: 1

CÓDIGO: 1.01.03.01.198.100

UNIDAD DE MEDIDA: Unidades

FECHA	DETALLE	ENTRADAS			SALIDAS			EXISTENCIAS		
		C	V/U	V/T	C	V/U	V/T	C	V/U	V/T
1/04/2022	Inventario Inicial							3	9.26	27.78
2/04/2022	Venta s/f N° 001011-000064276				2	9.26	18.52	1	9.26	9.26
5/05/2022	Compra s/f N° 001-004-000016356	8	9.26	74.08				9	9.26	83.34
11/05/2022	Venta s/f N° 001-011-000065659				4	9.26	37.04	5	9.26	46.3

ALMACEN COMERCIAL "OROCENTRO"

KARDEX

EXPRESADO EN DÓLARES

ARTÍCULO: Soporte Para Tv Thunder Sound De 26 A 55 Pulg Qfa20-441

MÁXIMO: 15

MÉTODO: Promedio

MÍNIMO: 1

CÓDIGO: 1.01.03.01.198.110

UNIDAD DE MEDIDA: Unidades

FECHA	DETALLE	ENTRADAS			SALIDAS			EXISTENCIAS		
		C	V/U	V/T	C	V/U	V/T	C	V/U	V/T
1/04/2022	Inventario Inicial							5	9.51	47.55
14/04/2022	Compra s/f N° 001-003-000012543	10	9.51	95.10				15	9.51	142.65
18/04/2022	Venta s/f N° 001011-000064830				1	9.51	9.51	14	9.51	133.14
21/04/2022	Venta s/f N° 001011-000064958				3	9.51	28.53	11	9.51	104.61
18/05/2022	Venta s/f N° 001-011-000065858				3	9.51	28.53	8	9.51	76.08
30/05/2022	Venta s/f N° 001-011-000066204				2	9.51	19.02	6	9.51	57.06
4/06/2022	Venta s/f N° 001-011-000066375				2	9.51	19.02	4	9.51	38.04
6/06/2022	Venta s/f N° 001-011-000066451				4	9.51	38.04	0	0	0
8/06/2022	Compra S/F 001-004-000027845	8	9.51	76.08				8	9.51	76.08
22/06/2022	Venta s/f N° 001-011-000066983				3	9.51	28.53	5	9.51	47.55

ALMACEN COMERCIAL "OROCENTRO"

KARDEX

EXPRESADO EN DÓLARES

ARTÍCULO: Caldero Recortado 40cm Umco Cod: 1060

MÁXIMO: 11

MÉTODO: Promedio

MÍNIMO: 1

CÓDIGO: 1.01.03.01.198.117

UNIDAD DE MEDIDA: Unidades

FECHA	DETALLE	ENTRADAS			SALIDAS			EXISTENCIAS		
		C	V/U	V/T	C	V/U	V/T	C	V/U	V/T
1/04/2022	Inventario Inicial							3	35.40	106.20
25/04/2022	Compra s/f N° 001-003-000013741	8	35.40	283.20				11	35.40	389.40
26/04/2022	Venta s/f N° 001011-000065119				1	35.40	35.40	10	35.40	354.00
5/05/2022	Venta s/f N° 001-011-000065459				3	35.40	106.20	7	35.40	247.80
16/06/2022	Venta s/f N° 001-011-000066822				1	35.40	35.40	6	35.40	212.40

ALMACEN COMERCIAL "OROCENTRO"

KARDEX

EXPRESADO EN DÓLARES

ARTÍCULO: Cuadrp 3d Comedor Frutas

MÁXIMO: 9

MÉTODO: Promedio

MÍNIMO: 1

CÓDIGO: 1.01.03.01.198.123

UNIDAD DE MEDIDA: Unidades

FECHA	DETALLE	ENTRADAS			SALIDAS			EXISTENCIAS		
		C	V/U	V/T	C	V/U	V/T	C	V/U	V/T
1/04/2022	Inventario Inicial							5	7.70	38.50
25/04/2022	Venta s/f N° 001011-000065108				2	7.70	15.40	3	7.70	23.10
25/04/2022	Compra s/f N° 001-003-000013741	6	7.70	46.20				9	7.70	69.30
9/05/2022	Venta s/f N° 001-011-000065581				2	7.70	15.40	7	7.70	53.90

ALMACEN COMERCIAL "OROCENTRO"

KARDEX

EXPRESADO EN DÓLARES

ARTÍCULO: Vajilla Completa Melamine Set 33pzs

MÁXIMO: 10

MÉTODO: Promedio

MÍNIMO: 1

CÓDIGO: 1.01.03.01.198.135

UNIDAD DE MEDIDA: Unidades

FECHA	DETALLE	ENTRADAS			SALIDAS			EXISTENCIAS		
		C	V/U	V/T	C	V/U	V/T	C	V/U	V/T
1/04/2022	Inventario Inicial							3	28.83	86.49
5/04/2022	Venta s/f N° 001011-000064384				1	28.83	28.83	2	28.83	57.66
8/04/2022	Compra s/f N° 001-003-000012751	8	28.83	230.64				10	28.83	288.30
14/05/2022	Venta s/f N° 001-011-000065736				1	28.83	28.83	9	28.83	259.47
9/06/2022	Venta s/f N° 001-011-000066545				3	28.83	86.49	6	28.83	172.98

ALMACEN COMERCIAL "OROCENTRO"

KARDEX

EXPRESADO EN DÓLARES

ARTÍCULO: Bata De Baño Dinastic Talla M Medium 2stb002

MÁXIMO: 10

MÉTODO: Promedio

MÍNIMO: 1

CÓDIGO: 1.01.03.01.198.140

UNIDAD DE MEDIDA: Unidades

FECHA	DETALLE	ENTRADAS			SALIDAS			EXISTENCIAS		
		C	V/U	V/T	C	V/U	V/T	C	V/U	V/T
1/04/2022	Inventario Inicial							4	11.03	44.12
25/04/2022	Compra s/f N° 001-003-000013741	6	11.03	66.18				10	11.03	110.30
26/04/2022	Venta s/f N° 001011-000065117				1	11.03	11.03	9	11.03	99.27
4/05/2022	Venta s/f N° 001-011-000065428				2	11.03	22.06	7	11.03	77.21
16/06/2022	Venta s/f N° 001-011-000066792				1	11.03	11.03	6	11.03	66.18

ALMACEN COMERCIAL "OROCENTRO"

KARDEX

EXPRESADO EN DÓLARES

ARTÍCULO: Cubrecama De 2 Plazas Bramante Costurín 2sed900

MÁXIMO: 6

MÉTODO: Promedio

MÍNIMO: 1

CÓDIGO: 1.01.03.01.198.142

UNIDAD DE MEDIDA: Unidades

FECHA	DETALLE	ENTRADAS			SALIDAS			EXISTENCIAS		
		C	V/U	V/T	C	V/U	V/T	C	V/U	V/T
1/04/2022	Inventario Inicial							4	16.11	64.44
11/04/2022	Venta s/f N° 001011-000064605				1	16.11	16.11	3	16.11	48.33
19/05/2022	Venta s/f N° 001-011-000065918				1	16.11	16.11	2	16.11	32.22
24/05/2022	Compra s/f N° 001-004-000018730	4	16.11	64.44				6	16.11	96.66

ALMACEN COMERCIAL "OROCENTRO"

KARDEX

EXPRESADO EN DÓLARES

ARTÍCULO: Tabla Para Picar 20 * 30 3 0.8 Bamboo Cutting Board

MÁXIMO: 8

MÉTODO: Promedio

MÍNIMO: 1

CÓDIGO: 1.01.03.01.198.145

UNIDAD DE MEDIDA: Unidades

FECHA	DETALLE	ENTRADAS			SALIDAS			EXISTENCIAS		
		C	V/U	V/T	C	V/U	V/T	C	V/U	V/T
1/04/2022	Inventario Inicial							4	1.80	7.20
25/04/2022	Compra s/f N° 001-003-000013741	4	1.80	7.20				8	1.80	14.40
26/04/2022	Venta s/f N° 001011-000065114				1	1.80	1.80	7	1.80	12.60
29/04/2022	Venta s/f N° 001011-000065266				1	1.80	1.80	6	1.80	10.80
2/05/2022	Venta s/f N° 001-011-000065315				1	1.80	1.80	5	1.80	9.00
4/05/2022	Venta s/f N° 001-011-000065427				3	1.80	5.40	2	1.80	3.60
16/06/2022	Venta s/f N° 001-011-000066792				1	1.80	1.80	1	1.80	1.80
22/06/2022	Compra s/f N° 001-004-000026395	6	1.80	10.80				7	1.80	12.60
28/06/2022	Venta s/f N° 001-011-000067168				2	1.80	3.60	5	1.80	9.00

ALMACEN COMERCIAL "OROCENTRO"

KARDEX

EXPRESADO EN DÓLARES

ARTÍCULO: Tenedor De Mesa 12 Pzs Angra Tramontina 66903/026

MÁXIMO: 7

MÉTODO: Promedio

MÍNIMO: 1

CÓDIGO: 1.01.03.01.198.146

UNIDAD DE MEDIDA: Unidades

FECHA	DETALLE	ENTRADAS			SALIDAS			EXISTENCIAS		
		C	V/U	V/T	C	V/U	V/T	C	V/U	V/T
1/04/2022	Inventario Inicial							7	6.47	45.29
14/04/2022	Venta s/f N° 001011-000064752				4	6.47	25.88	3	6.47	19.41
24/05/2022	Venta s/f N° 001-011-000066048				2	6.47	12.94	1	6.47	6.47
28/05/2022	Compra S/f 001-004-000022634	5	6.47	32.35				6	6.47	38.82
11/06/2022	Venta s/f N° 001-011-000066623				2	6.47	12.94	4	6.47	25.88

ALMACEN COMERCIAL "OROCENTRO"

KARDEX

EXPRESADO EN DÓLARES

ARTÍCULO: Termo Wilart 1.8 Lt L18

MÁXIMO: 10

MÉTODO: Promedio

MÍNIMO: 1

CÓDIGO: 1.01.03.01.198.152

UNIDAD DE MEDIDA: Unidades

FECHA	DETALLE	ENTRADAS			SALIDAS			EXISTENCIAS		
		C	V/U	V/T	C	V/U	V/T	C	V/U	V/T
1/04/2022	Inventario Inicial							5	7.39	36.95
25/04/2022	Venta s/f N° 001011-000065091				3	7.39	22.17	2	7.39	14.78
25/04/2022	Compra s/f N° 001-003-000013741	8	7.39	59.12				10	7.39	73.90
9/05/2022	Venta s/f N° 001-011-000065577				2	7.39	14.78	8	7.39	59.12
28/06/2022	Venta s/f N° 001-011-000067174				1	7.39	7.39	7	7.39	51.73

ALMACEN COMERCIAL "OROCENTRO"

KARDEX

EXPRESADO EN DÓLARES

ARTÍCULO: Juego De Sartén 3pc Bergamo 20399/781

MÁXIMO: 6

MÉTODO: Promedio

MÍNIMO: 1

CÓDIGO: 1.01.03.01.198.162

UNIDAD DE MEDIDA: Unidades

FECHA	DETALLE	ENTRADAS			SALIDAS			EXISTENCIAS		
		C	V/U	V/T	C	V/U	V/T	C	V/U	V/T
1/04/2022	Inventario Inicial							6	7.97	47.82
29/04/2022	Venta s/f N° 001011-000065269				1	7.97	7.97	5	7.97	39.85
2/05/2022	Venta s/f N° 001-011-000065320				1	7.97	7.97	4	7.97	31.88
25/06/2022	Venta s/f N° 001-011-000067097				2	7.97	15.94	2	7.97	15.94

ALMACEN COMERCIAL "OROCENTRO"

KARDEX

EXPRESADO EN DÓLARES

ARTÍCULO: Procesador De Alimentos 70730 450w

MÁXIMO: 10

MÉTODO: Promedio

MÍNIMO: 1

CÓDIGO: 1.01.03.01.198.163

UNIDAD DE MEDIDA: Unidades

FECHA	DETALLE	ENTRADAS			SALIDAS			EXISTENCIAS		
		C	V/U	V/T	C	V/U	V/T	C	V/U	V/T
1/04/2022	Inventario Inicial							6	53.11	318.66
25/04/2022	Compra s/f N° 001-003-000013741	4	53.11	212.44				10	53.11	531.10
26/04/2022	Venta s/f N° 001011-000065119				1	53.11	53.11	9	53.11	477.99
29/04/2022	Venta s/f N° 001011-000065269				1	53.11	53.11	8	53.11	424.88
2/05/2022	Venta s/f N° 001-011-000065320				1	53.11	53.11	7	53.11	371.77
5/05/2022	Venta s/f N° 001-011-000065457				1	53.11	53.11	6	53.11	318.66
16/06/2022	Venta s/f N° 001-011-000066821				2	53.11	106.22	4	53.11	212.44
25/06/2022	Venta s/f N° 001-011-000067096				3	53.11	159.33	1	53.11	53.11

ALMACEN COMERCIAL "OROCENTRO"

KARDEX

EXPRESADO EN DÓLARES

ARTÍCULO: Casaca Mujer Talla L Large Varios Colores Costurín

MÁXIMO: 7

MÉTODO: Promedio

MÍNIMO: 1

CÓDIGO: 1.01.03.01.198.166

UNIDAD DE MEDIDA: Unidades

FECHA	DETALLE	ENTRADAS			SALIDAS			EXISTENCIAS		
		C	V/U	V/T	C	V/U	V/T	C	V/U	V/T
1/04/2022	Inventario Inicial							7	11.01	77.07
11/04/2022	Venta s/f N° 001011-000064601				3	11.01	33.03	4	11.01	44.04
19/05/2022	Venta s/f N° 001-011-000065914				3	11.01	33.03	1	11.01	11.01
23/05/2022	Compra S/f 001-004-000024574	5	11.01	55.05				6	11.01	66.06

ALMACEN COMERCIAL "OROCENTRO"

KARDEX

EXPRESADO EN DÓLARES

ARTÍCULO: Casaca Rompevientos Talla L Varios Colores 2cas010 Costurín

MÁXIMO: 7

MÉTODO: Promedio

MÍNIMO: 1

CÓDIGO: 1.01.03.01.198.167

UNIDAD DE MEDIDA: Unidades

FECHA	DETALLE	ENTRADAS			SALIDAS			EXISTENCIAS		
		C	V/U	V/T	C	V/U	V/T	C	V/U	V/T
1/04/2022	Inventario Inicial							7	6.79	47.53
13/04/2022	Venta s/f N° 001011-000064713				1	6.79	6.79	6	6.79	40.74
17/05/2022	Venta s/f N° 001-011-000065842				1	6.79	6.79	5	6.79	33.95
26/05/2022	Venta s/f N° 001-011-000066121				3	6.79	20.37	2	6.79	13.58

ALMACEN COMERCIAL "OROCENTRO"

KARDEX

EXPRESADO EN DÓLARES

ARTÍCULO: Casaca Mujer 3/4 Talla L Varios Colores Costurín

MÁXIMO: 8

MÉTODO: Promedio

MÍNIMO: 1

CÓDIGO: 1.01.03.01.198.173

UNIDAD DE MEDIDA: Unidades

FECHA	DETALLE	ENTRADAS			SALIDAS			EXISTENCIAS		
		C	V/U	V/T	C	V/U	V/T	C	V/U	V/T
1/04/2022	Inventario Inicial							8	16.29	130.32
12/04/2022	Venta s/f N° 001011-000064656				2	16.29	32.58	6	16.29	97.74
16/04/2022	Venta s/f N° 001011-000064763				4	16.29	65.16	2	16.29	32.58
25/05/2022	Venta s/f N° 001-011-000066095				1	16.29	16.29	1	16.29	16.29
28/05/2022	Compra S/f 001-004-000022634	5	16.29	81.45				6	16.29	97.74
31/05/2022	Venta s/f N° 001-011-000066231				3	16.29	48.87	3	16.29	48.87
12/06/2022	Venta s/f N° 001-011-000066642				2	16.29	32.58	1	16.29	16.29
16/06/2022	Compra S/F025-601-000006731	5	16.29	81.45				6	16.29	97.74

ALMACEN COMERCIAL "OROCENTRO"

KARDEX

EXPRESADO EN DÓLARES

ARTÍCULO: Parrilla Antiadherente Ovalada C5008

MÁXIMO: 10

MÉTODO: Promedio

MÍNIMO: 1

CÓDIGO: 1.01.03.01.198.177

UNIDAD DE MEDIDA: Unidades

FECHA	DETALLE	ENTRADAS			SALIDAS			EXISTENCIAS		
		C	V/U	V/T	C	V/U	V/T	C	V/U	V/T
1/04/2022	Inventario Inicial							10	9.45	94.50
7/04/2022	Venta s/f N° 001011-000064484				3	9.45	28.35	7	9.45	66.15
17/05/2022	Venta s/f N° 001-011-000065844				1	9.45	9.45	6	9.45	56.70

ALMACEN COMERCIAL "OROCENTRO"

KARDEX

EXPRESADO EN DÓLARES

ARTÍCULO: Extractor De Jugos Hamilton Beach

MÁXIMO: 12

MÉTODO: Promedio

MÍNIMO: 1

CÓDIGO: 1.01.03.01.198.181

UNIDAD DE MEDIDA: Unidades

FECHA	DETALLE	ENTRADAS			SALIDAS			EXISTENCIAS		
		C	V/U	V/T	C	V/U	V/T	C	V/U	V/T
1/04/2022	Inventario Inicial							12	50.00	600.00
7/04/2022	Venta s/f N° 001011-000064485				1	50.00	50.00	11	50.00	550.00
17/04/2022	Venta s/f N° 001011-000064786				2	50.00	100.00	9	50.00	450.00
18/05/2022	Venta s/f N° 001-011-000065845				1	50.00	50.00	8	50.00	400.00
25/05/2022	Venta s/f N° 001-011-000066096				2	50.00	100.00	6	50.00	300.00
12/06/2022	Venta s/f N° 001-011-000066642				2	50.00	100.00	4	50.00	200.00

ALMACEN COMERCIAL "OROCENTRO"

KARDEX

EXPRESADO EN DÓLARES

ARTÍCULO: Limpión Natural 300 Mts

MÁXIMO: 12

MÉTODO: Promedio

MÍNIMO: 1

CÓDIGO: 1.01.03.01.198.185

UNIDAD DE MEDIDA: Unidades

FECHA	DETALLE	ENTRADAS			SALIDAS			EXISTENCIAS		
		C	V/U	V/T	C	V/U	V/T	C	V/U	V/T
1/04/2022	Inventario Inicial							12	5.27	63.24
8/04/2022	Venta s/f N° 001011-000064538				1	5.27	5.27	11	5.27	57.97
11/04/2022	Venta s/f N° 001011-000064614				2	5.27	10.54	9	5.27	47.43
15/04/2022	Venta s/f N° 001011-000064761				3	5.27	15.81	6	5.27	31.62
22/05/2022	Venta s/f N° 001-011-000065975				2	5.27	10.54	4	5.27	21.08
22/05/2022	Venta s/f N° 001-011-000065987				2	5.27	10.54	2	5.27	10.54
25/05/2022	Venta s/f N° 001-011-000066074				1	5.27	5.27	1	5.27	5.27
29/06/2022	Compra s/f N° 025-601-000008562	5	5.27	26.35				6	5.27	31.62

ALMACEN COMERCIAL "OROCENTRO"

KARDEX

EXPRESADO EN DÓLARES

ARTÍCULO: Césped Sintético Cancha Matizado 25mm 2 Mts * 25mts Rollo
MÉTODO: Promedio
CÓDIGO: 1.01.03.01.198.188

MÁXIMO: 15
MÍNIMO: 1
UNIDAD DE MEDIDA: Metros

FECHA	DETALLE	ENTRADAS			SALIDAS			EXISTENCIAS		
		C	V/U	V/T	C	V/U	V/T	C	V/U	V/T
1/04/2022	Inventario Inicial							15	16.66	252.40
7/04/2022	Venta s/f N° 001011-000064485				3	16.66	49.98	12	16.66	202.42
18/05/2022	Venta s/f N° 001-011-000065846				1	16.66	16.66	11	16.66	185.76

ALMACEN COMERCIAL "OROCENTRO"

KARDEX

EXPRESADO EN DÓLARES

ARTÍCULO: Cojín Sheaggy - Sheaggy 40 * 40 3e14879
MÉTODO: Promedio
CÓDIGO: 1.01.03.01.198.190

MÁXIMO: 22
MÍNIMO: 1
UNIDAD DE MEDIDA: Unidades

FECHA	DETALLE	ENTRADAS			SALIDAS			EXISTENCIAS		
		C	V/U	V/T	C	V/U	V/T	C	V/U	V/T
1/04/2022	Inventario Inicial							22	7.48	164.56
8/04/2022	Venta s/f N° 001011-000064523				1	7.48	7.48	21	7.48	157.08
22/05/2022	Venta s/f N° 001-011-000065969				1	7.48	7.48	20	7.48	149.6
9/06/2022	Venta s/f N° 001-011-000066565				1	7.48	7.48	19	7.48	142.12

ALMACEN COMERCIAL "OROCENTRO"

KARDEX

EXPRESADO EN DÓLARES

ARTÍCULO: Plafón Cerrado Para Cortina 3/4 Dorado

MÁXIMO: 42

MÉTODO: Promedio

MÍNIMO: 1

CÓDIGO: 1.01.03.01.198.194

UNIDAD DE MEDIDA: Unidades

FECHA	DETALLE	ENTRADAS			SALIDAS			EXISTENCIAS		
		C	V/U	V/T	C	V/U	V/T	C	V/U	V/T
1/04/2022	Inventario Inicial							42	0.24	10.08
26/04/2022	Venta s/f N° 001011-000065146				1	0.24	0.24	41	0.24	9.84
26/04/2022	Venta s/f N° 001011-000065116				1	0.24	0.24	40	0.24	9.60
5/05/2022	Venta s/f N° 001-011-000065450				19	0.24	4.56	21	0.24	5.04
5/05/2022	Venta s/f N° 001-011-000065454				9	0.24	2.16	12	0.24	2.88
16/06/2022	Venta s/f N° 001-011-000066814				1	0.24	0.24	11	0.24	2.64
16/06/2022	Venta s/f N° 001-011-000066818				3	0.24	0.72	8	0.24	1.92

ALMACEN COMERCIAL "OROCENTRO"

KARDEX

EXPRESADO EN DÓLARES

ARTÍCULO: Casaca Rompevientos Talla M Varios Colores 2cas010 Costurín

MÁXIMO: 7

MÉTODO: Promedio

MÍNIMO: 1

CÓDIGO: 1.01.03.01.198.23

UNIDAD DE MEDIDA: Unidades

FECHA	DETALLE	ENTRADAS			SALIDAS			EXISTENCIAS		
		C	V/U	V/T	C	V/U	V/T	C	V/U	V/T
1/04/2022	Inventario Inicial							1	6.70	6.70
28/04/2022	Compra s/f N° 001-004-000020567	6	6.70	40.20				7	6.70	46.90
28/04/2022	Venta s/f N° 001011-000065231				1	6.70	6.70	6	6.70	40.20
4/05/2022	Venta s/f N° 001-011-000065390				2	6.70	13.40	4	6.70	26.80
2/06/2022	Venta s/f N° 001-011-000066309				2	6.70	13.40	2	6.70	13.40

ALMACEN COMERCIAL "OROCENTRO"

KARDEX

EXPRESADO EN DÓLARES

ARTÍCULO: Parasol Azul Con Blanco 2.24m De Carpa Oxford-Bu-0 West Point Home

MÁXIMO: 9

MÉTODO: Promedio

MÍNIMO: 1

CÓDIGO: 1.01.03.01.198.51

UNIDAD DE MEDIDA: Unidades

FECHA	DETALLE	ENTRADAS			SALIDAS			EXISTENCIAS		
		C	V/U	V/T	C	V/U	V/T	C	V/U	V/T
1/04/2022	Inventario Inicial							8	10.30	82.40
25/04/2022	Venta s/f N° 001011-000065075				5	10.30	51.50	3	10.30	30.90
25/04/2022	Compra s/f N° 001-003-000013741	6	10.30	61.80				9	10.30	92.70
6/05/2022	Venta s/f N° 001-011-000065482				5	10.30	51.50	4	10.30	41.20
23/06/2022	Venta s/f N° 001-011-000067041				2	10.30	20.60	2	10.30	20.60

ALMACEN COMERCIAL "OROCENTRO"

KARDEX

EXPRESADO EN DÓLARES

ARTÍCULO: Set Repostero Vidrio London Tapa Roja

MÁXIMO: 6

MÉTODO: Promedio

MÍNIMO: 1

CÓDIGO: 1.01.03.01.198.67

UNIDAD DE MEDIDA: Unidades

FECHA	DETALLE	ENTRADAS			SALIDAS			EXISTENCIAS		
		C	V/U	V/T	C	V/U	V/T	C	V/U	V/T
1/04/2022	Inventario Inicial							2	8.53	17.06
5/04/2022	Venta s/f N° 001011-000064371				2	8.53	17.06	0	0.00	0.00
6/04/2022	Compra s/f N° 001-003-000011213	6	8.53	51.18				6	8.53	51.18
13/05/2022	Venta s/f N° 001-011-000065722				2	8.53	17.06	4	8.53	34.12
9/06/2022	Venta s/f N° 001-011-000066530				2	8.53	17.06	2	8.53	17.06

ALMACEN COMERCIAL "OROCENTRO"

KARDEX

EXPRESADO EN DÓLARES

ARTÍCULO: Súper Combo Liverpool 2 1 2 Plazas + 2 Fundas

MÁXIMO: 6

MÉTODO: Promedio

MÍNIMO: 1

CÓDIGO: 1.01.03.01.198.70

UNIDAD DE MEDIDA: Unidades

FECHA	DETALLE	ENTRADAS			SALIDAS			EXISTENCIAS		
		C	V/U	V/T	C	V/U	V/T	C	V/U	V/T
1/04/2022	Inventario Inicial							3	43.00	129.00
2/04/2022	Venta s/f N° 001011-000064260				2	43.00	86.00	1	43.00	43.00
9/05/2022	Compra s/f N° 001-004-000019256	5	43.00	215				6	43.00	258.00
12/05/2022	Venta s/f N° 001-011-000065679				2	43.00	86.00	4	43.00	172.00
19/06/2022	Venta s/f N° 001-011-000066905				3	43.00	129.00	1	43.00	43.00
20/06/2022	Compra s/f N° 001-004-000025137	5	43.00	215				6	43.00	258.00

ALMACEN COMERCIAL "OROCENTRO"

KARDEX

EXPRESADO EN DÓLARES

ARTÍCULO: Alfombra De Caucho Para Baño Azul 67*37 Cm Rombo

MÁXIMO: 8

MÉTODO: Promedio

MÍNIMO: 1

CÓDIGO: 1.01.03.01.198.80

UNIDAD DE MEDIDA: Unidades

FECHA	DETALLE	ENTRADAS			SALIDAS			EXISTENCIAS		
		C	V/U	V/T	C	V/U	V/T	C	V/U	V/T
1/04/2022	Inventario Inicial							2	2.28	4.56
10/06/2022	Venta s/f N° 001-011-000066610				2	2.28	4.56	0	0.00	0.00
16/06/2022	Compra S/F025-601-000006731	8	2.28	18.24				8	2.28	18.24

ALMACEN COMERCIAL "OROCENTRO"

KARDEX

EXPRESADO EN DÓLARES

ARTÍCULO: Bandeja Rectangular 41cm Marvelmh-179

MÁXIMO: 9

MÉTODO: Promedio

MÍNIMO: 1

CÓDIGO: 1.01.03.01.198.83

UNIDAD DE MEDIDA: Unidades

FECHA	DETALLE	ENTRADAS			SALIDAS			EXISTENCIAS		
		C	V/U	V/T	C	V/U	V/T	C	V/U	V/T
1/04/2022	Inventario Inicial							5	3.31	16.55
4/04/2022	Venta s/f N° 001011-000064306				3	3.31	9.93	2	3.31	6.62
9/05/2022	Compra s/f N° 001-004-000019256	7	3.31	23.17				9	3.31	29.79
12/05/2022	Venta s/f N° 001-011-000065692				3	3.31	9.93	6	3.31	19.86
20/06/2022	Venta s/f N° 001-011-000066933				3	3.31	9.93	3	3.31	9.93

ALMACEN COMERCIAL "OROCENTRO"

KARDEX

EXPRESADO EN DÓLARES

ARTÍCULO: Lavabotella Begin Para Biberones

MÁXIMO: 16

MÉTODO: Promedio

MÍNIMO: 1

CÓDIGO: 1.01.03.01.198.94

UNIDAD DE MEDIDA: Unidades

FECHA	DETALLE	ENTRADAS			SALIDAS			EXISTENCIAS		
		C	V/U	V/T	C	V/U	V/T	C	V/U	V/T
1/04/2022	Inventario Inicial							2	5.37	10.74
4/04/2022	Venta s/f N° 001011-000064319				1	5.37	5.37	1	5.37	5.37
5/04/2022	Compra s/f N° 001-004-000013621	8	5.37	42.96				9	5.37	48.33
28/04/2022	Venta s/f N° 001011-000065236				1	5.37	5.37	8	5.37	42.96
28/04/2022	Compra s/f N° 001-004-000020567	8	5.37	42.96				16	5.37	85.92
4/05/2022	Venta s/f N° 001-011-000065394				1	5.37	5.37	15	5.37	80.55
13/05/2022	Venta s/f N° 001-011-000065700				1	5.37	5.37	14	5.37	75.18
2/06/2022	Venta s/f N° 001-011-000066312				2	5.37	10.74	12	5.37	64.44
21/06/2022	Venta s/f N° 001-011-000066943				2	5.37	10.74	10	5.37	53.7

ALMACEN COMERCIAL "OROCENTRO"

KARDEX

EXPRESADO EN DÓLARES

ARTÍCULO: Limpión De Cocina Cuadrado Azul 2stoc62

MÁXIMO: 17

MÉTODO: Promedio

MÍNIMO: 1

CÓDIGO: 1.01.03.01.198.95

UNIDAD DE MEDIDA: Unidades

FECHA	DETALLE	ENTRADAS			SALIDAS			EXISTENCIAS		
		C	V/U	V/T	C	V/U	V/T	C	V/U	V/T
1/04/2022	Inventario Inicial							2	0.51	1.02
4/04/2022	Venta s/f N° 001011-000064321				1	0.51	0.51	1	0.51	0.51
5/04/2022	Compras s/f N° 001-004-000013621	8	0.51	4.08				9	0.51	4.59
8/04/2022	Compras s/f N° 001-003-000012751	8	0.51	4.08				17	0.51	8.67
13/05/2022	Venta s/f N° 001-011-000065701				1	0.51	0.51	16	0.51	8.16
21/06/2022	Venta s/f N° 001-011-000066944				2	0.51	1.02	14	0.51	7.14

ALMACEN COMERCIAL "OROCENTRO"

KARDEX

EXPRESADO EN DÓLARES

ARTÍCULO: Escalera Tijera 2b Aluminio 2 40 Mts Com In (Dt)

MÁXIMO: 10

MÉTODO: Promedio

MÍNIMO: 1

CÓDIGO: 1.01.03.01.20.01

UNIDAD DE MEDIDA: Unidades

FECHA	DETALLE	ENTRADAS			SALIDAS			EXISTENCIAS		
		C	V/U	V/T	C	V/U	V/T	C	V/U	V/T
1/04/2022	Inventario Inicial							10	80.30	803
2/04/2022	Venta s/f N° 001011-000064267				2	80.30	160.6	8	80.30	642.4
29/04/2022	Venta s/f N° 001011-000065259				1	80.30	80.30	7	80.30	562.1
2/05/2022	Venta s/f N° 001-011-000065313				4	80.30	321.2	3	80.3	240.9

ALMACEN COMERCIAL "OROCENTRO"

KARDEX

EXPRESADO EN DÓLARES

ARTÍCULO: Adaptador De 3 4 Hembra De Aluminio

MÁXIMO: 170

MÉTODO: Promedio

MÍNIMO: 1

CÓDIGO: 1.01.03.01.20.05

UNIDAD DE MEDIDA: Unidades

FECHA	DETALLE	ENTRADAS			SALIDAS			EXISTENCIAS		
		C	V/U	V/T	C	V/U	V/T	C	V/U	V/T
1/04/2022	Inventario Inicial							170	0.88	149.6
6/04/2022	Venta s/f N° 001011-000064453				1	0.88	0.88	169	0.88	148.72
20/05/2022	Venta s/f N° 001-011-000065931				1	0.88	0.88	168	0.88	147.84
9/06/2022	Venta s/f N° 001-011-000066558				2	0.88	1.76	166	0.88	146.08

ALMACEN COMERCIAL "OROCENTRO"

KARDEX

EXPRESADO EN DÓLARES

ARTÍCULO: Conjunto C B C14 Nac Amarillo T XI

MÁXIMO: 5

MÉTODO: Promedio

MÍNIMO: 1

CÓDIGO: 1.01.03.01.201.11

UNIDAD DE MEDIDA: Unidades

FECHA	DETALLE	ENTRADAS			SALIDAS			EXISTENCIAS		
		C	V/U	V/T	C	V/U	V/T	C	V/U	V/T
1/04/2022	Inventario Inicial							4	12.81	51.24
4/04/2022	Venta s/f N° 001011-000064332				1	12.81	12.81	3	12.81	38.43
14/05/2022	Venta s/f N° 001-011-000065757				1	12.81	12.81	2	12.81	25.62
17/05/2022	Compra s/f N°001-004-000023731	3	12.81	38.43				5	12.81	64.05
8/06/2022	Venta s/f N° 001-011-000066506				2	12.81	25.62	3	12.81	38.43

ALMACEN COMERCIAL "OROCENTRO"

KARDEX

EXPRESADO EN DÓLARES

ARTÍCULO: Conjunto C-12 S B T-Xxl

MÁXIMO: 6

MÉTODO: Promedio

MÍNIMO: 1

CÓDIGO: 1.01.03.01.201.13

UNIDAD DE MEDIDA: Unidades

FECHA	DETALLE	ENTRADAS			SALIDAS			EXISTENCIAS		
		C	V/U	V/T	C	V/U	V/T	C	V/U	V/T
1/04/2022	Inventario Inicial							5	9.78	48.9
5/04/2022	Venta s/f N° 001011-000064363				1	9.78	9.78	4	9.78	39.12
14/05/2022	Venta s/f N° 001-011-000065744				1	9.78	9.78	3	9.78	29.34
17/05/2022	Compra s/f N°001-004-000023731	3	9.78	29.34				6	9.78	58.68
1/06/2022	Venta s/f N° 001-011-000066275				2	9.78	19.56	4	9.78	39.12

ALMACEN COMERCIAL "OROCENTRO"

KARDEX

EXPRESADO EN DÓLARES

ARTÍCULO: Conjunto S Bolsillo C-14 Amarillo S M L XI

MÁXIMO: 7

MÉTODO: Promedio

MÍNIMO: 1

CÓDIGO: 1.01.03.01.201.16

UNIDAD DE MEDIDA: Unidades

FECHA	DETALLE	ENTRADAS			SALIDAS			EXISTENCIAS		
		C	V/U	V/T	C	V/U	V/T	C	V/U	V/T
1/04/2022	Inventario Inicial							6	14.42	86.52
4/04/2022	Venta s/f N° 001011-000064315				1	14.42	14.42	5	14.42	72.10
4/04/2022	Venta s/f N° 001011-000064317				1	14.42	14.42	4	14.42	57.68
13/05/2022	Venta s/f N° 001-011-000065698				1	14.42	14.42	3	14.42	43.26
13/05/2022	Venta s/f N° 001-011-000065699				1	14.42	14.42	2	14.42	28.84
17/05/2022	Compra s/f N°001-004-000023731	5	14.42	72.10				7	14.42	100.94
21/06/2022	Venta s/f N° 001-011-000066940				2	14.42	28.84	5	14.42	72.10
21/06/2022	Venta s/f N° 001-011-000066942				2	14.42	28.84	3	14.42	43.26

ALMACEN COMERCIAL "OROCENTRO"

KARDEX

EXPRESADO EN DÓLARES

ARTÍCULO: Mochila Repartidor

MÁXIMO: 12

MÉTODO: Promedio

MÍNIMO: 1

CÓDIGO: 1.01.03.01.201.17

UNIDAD DE MEDIDA: Unidades

FECHA	DETALLE	ENTRADAS			SALIDAS			EXISTENCIAS		
		C	V/U	V/T	C	V/U	V/T	C	V/U	V/T
1/04/2022	Inventario Inicial							6	13.31	79.86
13/04/2022	Compra s/f N° 001-003-000010265	6	13.31	79.86				12	13.31	159.72
17/04/2022	Venta s/f N° 001011-000064787				4	13.31	53.24	8	13.31	106.48
26/05/2022	Venta s/f N° 001-011-000066105				2	13.31	26.62	6	13.31	79.86

ALMACEN COMERCIAL "OROCENTRO"

KARDEX

EXPRESADO EN DÓLARES

ARTÍCULO: Par De Impermeable Zapatones LVianos

MÁXIMO: 12

MÉTODO: Promedio

MÍNIMO: 1

CÓDIGO: 1.01.03.01.201.19

UNIDAD DE MEDIDA: Unidades

FECHA	DETALLE	ENTRADAS			SALIDAS			EXISTENCIAS		
		C	V/U	V/T	C	V/U	V/T	C	V/U	V/T
1/04/2022	Inventario Inicial							12	6.80	81.60
9/04/2022	Venta s/f N° 001011-000064551				1	6.80	6.80	11	6.80	74.80
13/04/2022	Venta s/f N° 001011-000064695				3	6.80	20.40	8	6.80	54.40
18/04/2022	Venta s/f N ° 001011-000064810				1	6.80	6.80	7	6.80	47.60
23/05/2022	Venta s/f N° 001-011-000066025				3	6.80	20.40	4	6.80	27.20
27/05/2022	Venta s/f N° 001-011-000066158				2	6.80	13.60	2	6.80	13.60
28/05/2022	Venta s/f N° 001-011-000066163				1	6.80	6.80	1	6.80	6.80
29/05/2022	Compra s/f N° 001-004-000022795	5	6.80	34				6	6.80	40.80
6/06/2022	Venta s/f N° 001-011-000066437				2	6.80	13.60	4	6.80	27.20

ALMACEN COMERCIAL "OROCENTRO"

KARDEX

EXPRESADO EN DÓLARES

ARTÍCULO: Conjunto Moto Negro C-12 Tallas 12 M 12 L 12 Xl 12 Ecuador

MÁXIMO: 22

MÉTODO: Promedio

MÍNIMO: 1

CÓDIGO: 1.01.03.01.201.21

UNIDAD DE MEDIDA: Unidades

FECHA	DETALLE	ENTRADAS			SALIDAS			EXISTENCIAS		
		C	V/U	V/T	C	V/U	V/T	C	V/U	V/T
1/04/2022	Inventario Inicial							22	18.64	410.08
5/04/2022	Venta s/f N° 001011-000064367				2	18.64	37.28	20	18.64	372.8
20/04/2022	Venta s/f N° 001011-000064923				7	18.64	130.48	13	18.64	242.32
14/05/2022	Venta s/f N° 001-011-000065745				3	18.64	55.92	10	18.64	186.4
31/05/2022	Venta s/f N° 001-011-000066246				3	18.64	55.92	7	18.64	130.48
1/06/2022	Venta s/f N° 001-011-000066276				1	18.64	18.64	6	18.64	111.84
3/06/2022	Compra s/f N° 001-004-000026851	7	18.64	130.48				13	18.64	242.32
21/06/2022	Venta s/f N° 001-011-000066959				9	18.64	167.76	4	18.64	74.56

ALMACEN COMERCIAL "OROCENTRO"

KARDEX

EXPRESADO EN DÓLARES

ARTÍCULO: Inflador Bomba De Pie Wolfox Wf1001

MÁXIMO: 8

MÉTODO: Promedio

MÍNIMO: 1

CÓDIGO: 1.01.03.01.202.01

UNIDAD DE MEDIDA: Unidades

FECHA	DETALLE	ENTRADAS			SALIDAS			EXISTENCIAS		
		C	V/U	V/T	C	V/U	V/T	C	V/U	V/T
1/04/2022	Inventario Inicial							3	4.18	12.54
7/04/2022	Venta s/f N° 001011-000064467				1	4.18	4.18	2	4.18	8.36
8/04/2022	Compras s/f N° 001-004-000011456	6	4.18	25.08				8	4.18	33.44
17/05/2022	Venta s/f N° 001-011-000065830				3	4.18	12.54	5	4.18	20.90

ALMACEN COMERCIAL "OROCENTRO"

KARDEX

EXPRESADO EN DÓLARES

ARTÍCULO: Asiento Para Inodoro Rojo Intenso

MÁXIMO: 10

MÉTODO: Promedio

MÍNIMO: 1

CÓDIGO: 1.01.03.01.203.02

UNIDAD DE MEDIDA: Unidades

FECHA	DETALLE	ENTRADAS			SALIDAS			EXISTENCIAS		
		C	V/U	V/T	C	V/U	V/T	C	V/U	V/T
1/04/2022	Inventario Inicial							4	7.17	28.68
23/04/2022	Venta s/f N° 001011-000065020				2	7.17	14.34	2	7.17	14.34
25/04/2022	Compra s/f N° 001-003-000013741	8	7.17	57.36				10	7.17	71.70
10/05/2022	Venta s/f N° 001-011-000065626				2	7.17	14.34	8	7.17	57.36
28/06/2022	Venta s/f N° 001-011-000067195				2	7.17	14.34	6	7.17	43.02

ALMACEN COMERCIAL "OROCENTRO"

KARDEX

EXPRESADO EN DÓLARES

ARTÍCULO: Inodoro Tokio Blanco Home Product

MÁXIMO: 6

MÉTODO: Promedio

MÍNIMO: 1

CÓDIGO: 1.01.03.01.203.17

UNIDAD DE MEDIDA: Unidades

FECHA	DETALLE	ENTRADAS			SALIDAS			EXISTENCIAS		
		C	V/U	V/T	C	V/U	V/T	C	V/U	V/T
1/04/2022	Inventario Inicial							2	113.22	226.44
20/04/2022	Venta s/f N° 001011-000064923				1	113.22	113.22	1	113.22	113.22
21/04/2022	Compra s/f N° 001-004-0000147912	5	113.22	566.10				6	113.22	679.32
31/05/2022	Venta s/f N°001-011-000066246				1	113.22	113.22	5	113.22	566.1
21/06/2022	Venta s/f N° 001-011-000066958				1	113.22	113.22	4	113.22	452.88

ALMACEN COMERCIAL "OROCENTRO"

KARDEX

EXPRESADO EN DÓLARES

ARTÍCULO: Inodoro Campeón Verde Mist 54

MÁXIMO: 6

MÉTODO: Promedio

MÍNIMO: 1

CÓDIGO: 1.01.03.01.203.23

UNIDAD DE MEDIDA: Unidades

FECHA	DETALLE	ENTRADAS			SALIDAS			EXISTENCIAS		
		C	V/U	V/T	C	V/U	V/T	C	V/U	V/T
1/04/2022	Inventario Inicial							6	43.55	261.30
4/04/2022	Venta s/f N° 001011-000064329				1	43.55	43.55	5	43.55	217.75
14/05/2022	Venta s/f N° 001-011-000065758				2	43.55	87.10	3	43.55	130.65
8/06/2022	Venta s/f N° 001-011-000066507				2	43.55	87.10	1	43.55	43.55
10/06/2022	Compra S/F 001-004-000024409	2	43.55	87.10				3	43.55	130.65

ALMACEN COMERCIAL "OROCENTRO"

KARDEX

EXPRESADO EN DÓLARES

ARTÍCULO: Manguera De Lavamanos 1 2 X 7 8 X 16 Inodoro

MÁXIMO: 16

MÉTODO: Promedio

MÍNIMO: 1

CÓDIGO: 1.01.03.01.203.25

UNIDAD DE MEDIDA: Unidades

FECHA	DETALLE	ENTRADAS			SALIDAS			EXISTENCIAS		
		C	V/U	V/T	C	V/U	V/T	C	V/U	V/T
1/04/2022	Inventario Inicial							16	3.39	54.24
6/06/2022	Venta s/f N° 001-011-000066457				1	3.39	3.39	15	3.39	50.85

ALMACEN COMERCIAL "OROCENTRO"

KARDEX

EXPRESADO EN DÓLARES

ARTÍCULO: Juego Angular Para Inodoro 40cm 16 Pulg Yetka

MÁXIMO: 20

MÉTODO: Promedio

MÍNIMO: 1

CÓDIGO: 1.01.03.01.203.26

UNIDAD DE MEDIDA: Unidades

FECHA	DETALLE	ENTRADAS			SALIDAS			EXISTENCIAS		
		C	V/U	V/T	C	V/U	V/T	C	V/U	V/T
1/04/2022	Inventario Inicial							20	6.37	127.40
27/04/2022	Venta s/f N° 001011-000065166				2	6.37	12.74	18	6.37	114.66
6/04/2022	Venta s/f N° 001-011-000065498				2	6.37	12.74	16	6.37	101.92
24/06/2022	Venta s/f N° 001-011-000067086				2	6.37	12.74	14	6.37	89.18

ALMACEN COMERCIAL "OROCENTRO"

KARDEX

EXPRESADO EN DÓLARES

ARTÍCULO: Interruptor Ein Aus Schalter F000.608.035-000

MÁXIMO: 9

MÉTODO: Promedio

MÍNIMO: 1

CÓDIGO: 1.01.03.01.205.04

UNIDAD DE MEDIDA: Unidades

FECHA	DETALLE	ENTRADAS			SALIDAS			EXISTENCIAS		
		C	V/U	V/T	C	V/U	V/T	C	V/U	V/T
1/04/2022	Inventario Inicial							2	8.45	16.90
22/04/2022	Venta s/f N° 001011-000065005				1	8.45	8.45	1	8.45	8.45
22/04/2022	Compra s/f N° 001-003-000025621	8	8.45	67.60				9	8.45	76.05
8/05/2022	Venta s/f N° 001-011-000065556				1	8.45	8.45	8	8.45	67.60
18/06/2022	Venta s/f N° 001-011-000066868				1	8.45	8.45	7	8.45	59.15

ALMACEN COMERCIAL "OROCENTRO"

KARDEX

EXPRESADO EN DÓLARES

ARTÍCULO: Interruptor Sencillo 3 Vías Bticino Nobile Champ Af2101ebch

MÁXIMO: 17

MÉTODO: Promedio

MÍNIMO: 1

CÓDIGO: 1.01.03.01.205.10

UNIDAD DE MEDIDA: Unidades

FECHA	DETALLE	ENTRADAS			SALIDAS			EXISTENCIAS		
		C	V/U	V/T	C	V/U	V/T	C	V/U	V/T
1/04/2022	Inventario Inicial							4	2.27	9.08
28/04/2022	Compra s/f N° 001-004-000020567	8	2.27	18.16				12	2.27	27.24
28/04/2022	Venta s/f N° 001011-000065209				1	2.27	2.27	11	2.27	24.97
3/05/2022	Venta s/f N° 001-011-000065372				2	2.27	4.54	9	2.27	20.43
8/06/2022	Compra S/F 001-004-000027845	8	2.27	18.16				17	2.27	38.59
15/06/2022	Venta s/f N° 001-011-000066768				12	2.27	27.24	5	2.27	11.35

ALMACEN COMERCIAL "OROCENTRO"

KARDEX

EXPRESADO EN DÓLARES

ARTÍCULO: Regadera 2 Lts Imusa 5850002353 2206700

MÁXIMO: 5

MÉTODO: Promedio

MÍNIMO: 1

CÓDIGO: 1.01.03.01.208.02

UNIDAD DE MEDIDA: Unidades

FECHA	DETALLE	ENTRADAS			SALIDAS			EXISTENCIAS		
		C	V/U	V/T	C	V/U	V/T	C	V/U	V/T
1/04/2022	Inventario Inicial							5	2.59	12.95
22/04/2022	Venta s/f N° 001011-000064977				1	2.59	2.59	4	2.59	10.36
8/05/2022	Venta s/f N° 001-011-000065561				1	2.59	2.59	3	2.59	7.77
22/06/2022	Venta s/f N° 001-011-000067000				2	2.59	5.18	1	2.59	2.59

ALMACEN COMERCIAL "OROCENTRO"

KARDEX

EXPRESADO EN DÓLARES

ARTÍCULO: Jarra Con Infusión Plástica Wet Point Home Chill It Pitcher With Ice Core I

MÁXIMO: 9

MÉTODO: Promedio

MÍNIMO: 1

CÓDIGO: 1.01.03.01.209.01

UNIDAD DE MEDIDA: Unidades

FECHA	DETALLE	ENTRADAS			SALIDAS			EXISTENCIAS		
		C	V/U	V/T	C	V/U	V/T	C	V/U	V/T
1/04/2022	Inventario Inicial							5	8.24	41.2
25/04/2022	Venta s/f N° 001011-000065083				2	8.24	16.48	3	8.24	24.72
25/04/2022	Compra s/f N° 001-003-000013741	6	8.24	49.44				9	8.24	74.16
9/05/2022	Venta s/f N° 001011-000065083				3	8.24	24.72	6	8.24	49.44
23/06/2022	Venta s/f N° 001-011-000067049				2	8.24	16.48	4	8.24	32.96

ALMACEN COMERCIAL "OROCENTRO"

KARDEX

EXPRESADO EN DÓLARES

ARTÍCULO: Jarra Para Agua Con Tapa Tramontina 12.6cm 2lts 61475/120

MÁXIMO: 9

MÉTODO: Promedio

MÍNIMO: 1

CÓDIGO: 1.01.03.01.209.10

UNIDAD DE MEDIDA: Unidades

FECHA	DETALLE	ENTRADAS			SALIDAS			EXISTENCIAS		
		C	V/U	V/T	C	V/U	V/T	C	V/U	V/T
1/04/2022	Inventario Inicial							2	26.33	52.66
22/04/2022	Venta s/f N° 001011-000064981				1	26.33	26.33	1	26.33	26.33
22/04/2022	Compra s/f N° 001-003-000025621	8	26.33	210.64				9	26.33	236.97
8/05/2022	Venta s/f N° 001-011-000065561				2	26.33	52.66	7	26.33	184.31
22/06/2022	Venta s/f N° 001-011-000067001				2	26.33	52.66	5	26.33	131.65

ALMACEN COMERCIAL "OROCENTRO"

KARDEX

EXPRESADO EN DÓLARES

ARTÍCULO: Amarras Plásticas 4 8x250mm Negra

MÁXIMO: 831.94

MÉTODO: Promedio

MÍNIMO: 1

CÓDIGO: 1.01.03.01.21.34

UNIDAD DE MEDIDA: Unidades

FECHA	DETALLE	ENTRADAS			SALIDAS			EXISTENCIAS		
		C	V/U	V/T	C	V/U	V/T	C	V/U	V/T
1/04/2022	Inventario Inicial							831.94	0.02	16.64
14/05/2022	Venta s/f N° 001-011-000065754				66	0.02	1.32	765.94	0.02	15.32
24/05/2022	Venta s/f N° 001-011-000066034				200	0.02	4	565.94	0.02	11.32

ALMACEN COMERCIAL "OROCENTRO"

KARDEX

EXPRESADO EN DÓLARES

ARTÍCULO: Juego De Herramientas 1/4 3/8 Elan Tools 78 Pzs Jj-Bt78

MÁXIMO: 5

MÉTODO: Promedio

MÍNIMO: 1

CÓDIGO: 1.01.03.01.210.04

UNIDAD DE MEDIDA: Unidades

FECHA	DETALLE	ENTRADAS			SALIDAS			EXISTENCIAS		
		C	V/U	V/T	C	V/U	V/T	C	V/U	V/T
1/04/2022	Inventario Inicial							2	53.75	107.51
4/04/2022	Venta s/f N° 001011-000064328				2	53.75	107.51	0	0.00	0.00
6/04/2022	Compra s/f N° 001-004-000013745	4	53.75	215.02				4	53.75	215.02
15/05/2022	Venta s/f N° 001-011-000065770				1	53.75	53.75	3	53.75	161.26
17/05/2022	Compra s/f N°001-004-000023731	2	53.75	107.51				5	53.75	268.77
8/06/2022	Venta s/f N° 001-011-000066520				2	53.75	107.51	3	53.75	161.26
25/06/2022	Venta s/f N° 001-011-000067105				1	53.75	53.75	2	53.75	107.51

ALMACEN COMERCIAL "OROCENTRO"

KARDEX

EXPRESADO EN DÓLARES

ARTÍCULO: Llave En Cruz Para Ruedas 17- 19 - 22 - 13 16

MÁXIMO: 8

MÉTODO: Promedio

MÍNIMO: 1

CÓDIGO: 1.01.03.01.210.07

UNIDAD DE MEDIDA: Unidades

FECHA	DETALLE	ENTRADAS			SALIDAS			EXISTENCIAS		
		C	V/U	V/T	C	V/U	V/T	C	V/U	V/T
1/04/2022	Inventario Inicial							8	7.14	57.12
12/04/2022	Venta s/f N° 001011-000064644				4	7.14	28.56	4	7.14	28.56

ALMACEN COMERCIAL "OROCENTRO"

KARDEX

EXPRESADO EN DÓLARES

ARTÍCULO: Llave En Cruz Para Ruedas 17-19-22-13 16

MÁXIMO: 10

MÉTODO: Promedio

MÍNIMO: 1

CÓDIGO: 1.01.03.01.210.07

UNIDAD DE MEDIDA: Unidades

FECHA	DETALLE	ENTRADAS			SALIDAS			EXISTENCIAS		
		C	V/U	V/T	C	V/U	V/T	C	V/U	V/T
1/04/2022	Inventario Inicial							5	7.14	35.70
24/04/2022	Venta s/f N° 001011-000065042				3	7.14	21.42	2	7.14	14.28
25/04/2022	Venta s/f N° 001011-000065103				1	7.14	7.14	1	7.14	7.14
25/04/2022	Compra s/f N° 001-003-000013741	8	7.14	57.12				9	7.14	64.26
9/05/2022	Venta s/f N° 001-011-000065581				1	7.14	7.14	8	7.14	57.12
10/05/2022	Venta s/f N° 001-011-000065632				3	7.14	21.42	5	7.14	35.70
27/05/2022	Venta s/f N°001-011-000066139				1	7.14	7.14	4	7.14	28.56
10/06/2022	Venta s/f N° 001-011-000066609				2	7.14	14.28	2	7.14	14.28
12/06/2022	Compra S/F 001-004-000023967	8	7.14	57.12				10	7.14	71.40
28/06/2022	Venta s/f N° 001-011-000067182				4	7.14	28.56	6	7.14	42.84
29/06/2022	Venta s/f N° 001-011-000067238				3	7.14	21.42	3	7.14	21.42

ALMACEN COMERCIAL "OROCENTRO"

KARDEX

EXPRESADO EN DÓLARES

ARTÍCULO: Herraje Universal C Manija Plast BI

MÁXIMO: 11

MÉTODO: Promedio

MÍNIMO: 1

CÓDIGO: 1.01.03.01.210.10

UNIDAD DE MEDIDA: Unidades

FECHA	DETALLE	ENTRADAS			SALIDAS			EXISTENCIAS		
		C	V/U	V/T	C	V/U	V/T	C	V/U	V/T
1/04/2022	Inventario Inicial							2	7.20	14.40
28/04/2022	Venta s/f N° 001011-000065240				1	7.20	7.20	1	7.20	7.20
28/04/2022	Compra s/f N° 001-004-000020567	10	7.20	72.00				11	7.20	79.20
4/05/2022	Venta s/f N° 001-011-000065401				3	7.20	21.60	8	7.20	57.60
2/06/2022	Venta s/f N° 001-011-000066330				1	7.20	7.20	7	7.20	50.40

ALMACEN COMERCIAL "OROCENTRO"

KARDEX

EXPRESADO EN DÓLARES

ARTÍCULO: Extención Polarizada 3 X 16 15m Azul Voltech

MÁXIMO: 9

MÉTODO: Promedio

MÍNIMO: 1

CÓDIGO: 1.01.03.01.210.12

UNIDAD DE MEDIDA: Unidades

FECHA	DETALLE	ENTRADAS			SALIDAS			EXISTENCIAS		
		C	V/U	V/T	C	V/U	V/T	C	V/U	V/T
1/04/2022	Inventario Inicial							3	18.56	55.68
25/04/2022	Venta s/f N° 001011-000065084				1	18.56	18.56	2	18.56	37.12
25/04/2022	Compra s/f N° 001-003-000013741	7	18.56	129.92				9	18.56	167.04
9/05/2022	Venta s/f N° 001-011-000065572				2	18.56	37.12	7	18.56	129.92
23/06/2022	Venta s/f N° 001-011-000067050				1	18.56	18.56	6	18.56	111.36

ALMACEN COMERCIAL "OROCENTRO"

KARDEX

EXPRESADO EN DÓLARES

ARTÍCULO: Juego De Cubiertos Buzios 24pzs 23799/071

MÁXIMO: 10

MÉTODO: Promedio

MÍNIMO: 1

CÓDIGO: 1.01.03.01.211.01

UNIDAD DE MEDIDA: Unidades

FECHA	DETALLE	ENTRADAS			SALIDAS			EXISTENCIAS		
		C	V/U	V/T	C	V/U	V/T	C	V/U	V/T
1/04/2022	Inventario Inicial							8	9.66	77.28
28/04/2022	Venta s/f N° 001011-000065210				3	9.66	28.98	5	9.66	48.30
3/05/2022	Venta s/f N° 001-011-000065374				3	9.66	28.98	2	9.66	19.32
8/06/2022	Compra S/F 001-004-000027845	8	9.66	77.28				10	9.66	96.60
15/06/2022	Venta s/f N° 001-011-000066769				3	9.66	28.98	7	9.66	67.62

ALMACEN COMERCIAL "OROCENTRO"

KARDEX

EXPRESADO EN DÓLARES

ARTÍCULO: Máscara Marvel Surtidos B0440/At40/At42

MÁXIMO: 12

MÉTODO: Promedio

MÍNIMO: 1

CÓDIGO: 1.01.03.01.212.11

UNIDAD DE MEDIDA: Unidades

FECHA	DETALLE	ENTRADAS			SALIDAS			EXISTENCIAS		
		C	V/U	V/T	C	V/U	V/T	C	V/U	V/T
1/04/2022	Inventario Inicial							2	4.78	9.56
3/04/2022	Venta s/f N° 001011-000064303				1	4.78	4.78	1	4.78	4.78
5/04/2022	Compra s/f N° 001-004-000008512	5	4.78	23.90				6	4.78	28.68
24/05/2022	Venta s/f N° 001-011-000066031				1	4.78	4.78	5	4.78	23.9
19/06/2022	Venta s/f N° 001-011-000066887				3	4.78	14.34	2	4.78	9.56
21/06/2022	Compra s/f N° 025-601-000007752	10	4.78	47.80				12	4.78	57.36

ALMACEN COMERCIAL "OROCENTRO"

KARDEX

EXPRESADO EN DÓLARES

ARTÍCULO: Set De Cocina Pc-34044a/Dk699-2 Case Kitchen 27 Pcs Jun Feng Long

MÁXIMO: 5

MÉTODO: Promedio

MÍNIMO: 1

CÓDIGO: 1.01.03.01.212.25

UNIDAD DE MEDIDA: Unidades

FECHA	DETALLE	ENTRADAS			SALIDAS			EXISTENCIAS		
		C	V/U	V/T	C	V/U	V/T	C	V/U	V/T
1/04/2022	Inventario Inicial							2	10.62	21.24
5/04/2022	Venta s/f N° 001011-000064365				1	10.62	10.62	1	10.62	10.62
6/04/2022	Compra s/f N° 001-003-000011213	3	10.62	31.86				4	10.62	42.48
13/05/2022	Venta s/f N° 001-011-000065719				2	10.62	21.24	2	10.62	21.24
17/05/2022	Compra s/f N°001-004-000023731	3	10.62	31.86				5	10.62	53.1
8/06/2022	Venta s/f N° 001-011-000066527				2	10.62	21.24	3	10.62	31.86

ALMACEN COMERCIAL "OROCENTRO"

KARDEX

EXPRESADO EN DÓLARES

ARTÍCULO: Set De Cocina Pc-35973a/25712 Play Joyin 59 Pcs 4 En 1 Fast Food Sh

MÁXIMO: 18

MÉTODO: Promedio

MÍNIMO: 1

CÓDIGO: 1.01.03.01.212.26

UNIDAD DE MEDIDA: Unidades

FECHA	DETALLE	ENTRADAS			SALIDAS			EXISTENCIAS		
		C	V/U	V/T	C	V/U	V/T	C	V/U	V/T
1/04/2022	Inventario Inicial							3	16.48	49.44
4/04/2022	Venta s/f N° 001011-000064311				1	16.48	16.48	2	16.48	32.96
5/04/2022	Compra s/f N° 001-004-000013621	16	16.48	263.68				18	16.48	296.64
6/04/2022	Venta s/f N° 001011-000064448				1	16.48	16.48	17	16.48	280.16
12/05/2022	Venta s/f N° 001-011-000065694				1	16.48	16.48	16	16.48	263.68
20/05/2022	Venta s/f N° 001-011-000065930				2	16.48	32.96	14	16.48	230.72
9/06/2022	Venta s/f N° 001-011-000066555				1	16.48	16.48	13	16.48	214.24
21/06/2022	Venta s/f N° 001-011-000066935				2	16.48	32.96	11	16.48	181.28

ALMACEN COMERCIAL "OROCENTRO"

KARDEX

EXPRESADO EN DÓLARES

ARTÍCULO: Spirdeman Con Vehiculo E3548 Marvel Hasbro

MÁXIMO: 5

MÉTODO: Promedio

MÍNIMO: 1

CÓDIGO: 1.01.03.01.212.34

UNIDAD DE MEDIDA: Unidades

FECHA	DETALLE	ENTRADAS			SALIDAS			EXISTENCIAS		
		C	V/U	V/T	C	V/U	V/T	C	V/U	V/T
1/04/2022	Inventario Inicial							2	33.60	67.20
6/04/2022	Venta s/f N° 001011-000064407				1	33.60	33.60	1	33.60	33.60
7/04/2022	Compra s/f N° 001-003-000003086	4	33.60	134.40				5	33.60	168.00
16/05/2022	Venta s/f N° 001-011-000065815				2	33.60	67.20	3	33.60	100.80
20/06/2022	Venta s/f N° 001-011-000066918				2	33.60	67.20	1	33.60	33.60
22/06/2022	Compra s/f N° 001-004-000026395	3	33.60	100.80				4	33.60	134.40

ALMACEN COMERCIAL "OROCENTRO"

KARDEX

EXPRESADO EN DÓLARES

ARTÍCULO: Carro Control Remoto 18 * 10 *10cm Maxtoys 586-2

MÁXIMO: 8

MÉTODO: Promedio

MÍNIMO: 1

CÓDIGO: 1.01.03.01.212.40

UNIDAD DE MEDIDA: Unidades

FECHA	DETALLE	ENTRADAS			SALIDAS			EXISTENCIAS		
		C	V/U	V/T	C	V/U	V/T	C	V/U	V/T
1/04/2022	Inventario Inicial							2	5.94	11.88
25/04/2022	Compra s/f N° 001-003-000013741	6	5.94	35.64				8	5.94	47.52
26/04/2022	Venta s/f N° 001011-000065134				1	5.94	5.94	7	5.94	41.58
5/05/2022	Venta s/f N° 001-011-000065440				1	5.94	5.94	6	5.94	35.64
16/06/2022	Venta s/f N° 001-011-000066805				1	5.94	5.94	5	5.94	29.70

ALMACEN COMERCIAL "OROCENTRO"

KARDEX

EXPRESADO EN DÓLARES

ARTÍCULO: Pizarra Ujc-1719c Toys Play Go

MÁXIMO: 11

MÉTODO: Promedio

MÍNIMO: 1

CÓDIGO: 1.01.03.01.212.48

UNIDAD DE MEDIDA: Unidades

FECHA	DETALLE	ENTRADAS			SALIDAS			EXISTENCIAS		
		C	V/U	V/T	C	V/U	V/T	C	V/U	V/T
1/04/2022	Inventario Inicial							4	5.28	21.12
27/04/2022	Venta s/f N° 001011-000065150				1	5.28	5.28	3	5.28	15.84
27/04/2022	Venta s/f N° 001011-000065158				2	5.28	10.56	1	5.28	5.28
27/04/2022	Compra s/f N° 001-004-000020567	8	5.28	42.24				9	5.28	47.52
6/05/2022	Venta s/f N° 001-011-000065494				2	5.28	10.56	7	5.28	36.96
6/05/2022	Venta s/f N° 001-011-000065498				2	5.28	10.56	5	5.28	26.40
8/06/2022	Compra S/F 001-004-000027845	6	5.28	31.68				11	5.28	58.08
24/06/2022	Venta s/f N° 001-011-000067072				3	5.28	15.84	8	5.28	42.24
24/06/2022	Venta s/f N° 001-011-000067082				3	5.28	15.84	5	5.28	26.40

ALMACEN COMERCIAL "OROCENTRO"

KARDEX

EXPRESADO EN DÓLARES

ARTÍCULO: Set De Bloques 86 Pcs Oc0504663 Beinzi Building Blocks Play Go

MÁXIMO: 10

MÉTODO: Promedio

MÍNIMO: 1

CÓDIGO: 1.01.03.01.212.56

UNIDAD DE MEDIDA: Unidades

FECHA	DETALLE	ENTRADAS			SALIDAS			EXISTENCIAS		
		C	V/U	V/T	C	V/U	V/T	C	V/U	V/T
1/04/2022	Inventario Inicial							2	8.68	17.36
14/04/2022	Compra s/f N° 001-003-000012543	8	8.68	69.44				10	8.68	86.8
18/04/2022	Venta s/f N° 001011-000064829				1	8.68	8.68	9	8.68	78.12
18/05/2022	Venta s/f N° 001-011-000065857				3	8.68	26.04	6	8.68	52.08
6/06/2022	Venta s/f N° 001-011-000066448				3	8.68	26.04	3	8.68	26.04

ALMACEN COMERCIAL "OROCENTRO"

KARDEX

EXPRESADO EN DÓLARES

ARTÍCULO: Set De Cocina Just Like Home Happy Baby Toys Paly Maxtoys 870

MÁXIMO: 10

MÉTODO: Promedio

MÍNIMO: 1

CÓDIGO: 1.01.03.01.212.57

UNIDAD DE MEDIDA: Unidades

FECHA	DETALLE	ENTRADAS			SALIDAS			EXISTENCIAS		
		C	V/U	V/T	C	V/U	V/T	C	V/U	V/T
1/04/2022	Inventario Inicial							4	7.42	29.68
7/04/2022	Venta s/f N° 001011-000064481				2	7.42	14.84	2	7.42	14.84
8/04/2022	Compra s/f N° 001-004-000011456	8	7.42	59.36				10	7.42	74.20
9/04/2022	Venta s/f N° 001011-000064568				1	7.42	7.42	9	7.42	66.78
17/05/2022	Venta s/f N° 001-011-000065834				2	7.42	14.84	7	7.42	51.94
22/05/2022	Venta s/f N° 001-011-000065996				1	7.42	7.42	6	7.42	44.52

ALMACEN COMERCIAL "OROCENTRO"

KARDEX

EXPRESADO EN DÓLARES

ARTÍCULO: Set De Herramientas Gj-2805a/Rx1900-27 Tool Storage Chair Diy Too

MÁXIMO: 7

MÉTODO: Promedio

MÍNIMO: 1

CÓDIGO: 1.01.03.01.212.63

UNIDAD DE MEDIDA: Unidades

FECHA	DETALLE	ENTRADAS			SALIDAS			EXISTENCIAS		
		C	V/U	V/T	C	V/U	V/T	C	V/U	V/T
1/04/2022	Inventario Inicial							2	9.89	19.78
8/04/2022	Venta s/f N° 001011-000064505				1	9.89	9.89	1	9.89	9.89
8/04/2022	Compra s/f N° 001-004-000011456	6	9.89	59.34				7	9.89	69.23
21/05/2022	Venta s/f N° 001-011-000065959				2	9.89	19.78	5	9.89	49.45

ALMACEN COMERCIAL "OROCENTRO"

KARDEX

EXPRESADO EN DÓLARES

ARTÍCULO: Tapete Mágico Minnie Bowtique Disney 10253

MÁXIMO: 9

MÉTODO: Promedio

MÍNIMO: 1

CÓDIGO: 1.01.03.01.212.65

UNIDAD DE MEDIDA: Unidades

FECHA	DETALLE	ENTRADAS			SALIDAS			EXISTENCIAS		
		C	V/U	V/T	C	V/U	V/T	C	V/U	V/T
1/04/2022	Inventario Inicial							2	15.11	30.22
4/04/2022	Venta s/f N° 001011-000064307				1	15.11	15.11	1	15.11	15.11
5/04/2022	Compras s/f N° 001-004-000013621	8	15.11	120.88				9	15.11	135.99
12/05/2022	Venta s/f N° 001-011-000065692				1	15.11	15.11	8	15.11	120.88
20/06/2022	Venta s/f N° 001-011-000066933				2	15.11	30.22	6	15.11	90.66

ALMACEN COMERCIAL "OROCENTRO"

KARDEX

EXPRESADO EN DÓLARES

ARTÍCULO: Tapete Mágico Toy Story 3 62103

MÁXIMO: 5

MÉTODO: Promedio

MÍNIMO: 1

CÓDIGO: 1.01.03.01.212.66

UNIDAD DE MEDIDA: Unidades

FECHA	DETALLE	ENTRADAS			SALIDAS			EXISTENCIAS		
		C	V/U	V/T	C	V/U	V/T	C	V/U	V/T
1/04/2022	Inventario Inicial							2	15.98	31.96
4/04/2022	Venta s/f N° 001011-000064338				1	15.98	15.98	1	15.98	15.98
15/05/2022	Venta s/f N° 001-011-000065770				1	15.98	15.98	0	7	0
17/05/2022	Compra s/f N°001-004-000023731	5	15.98	79.9				5	15.98	79.9
8/06/2022	Venta s/f N° 001-011-000066521				1	15.98	15.98	4	15.98	63.92

ALMACEN COMERCIAL "OROCENTRO"

KARDEX

EXPRESADO EN DÓLARES

ARTÍCULO: Set De Bloques 2pcs Oc0512497building Blocks Play Go

MÁXIMO: 10

MÉTODO: Promedio

MÍNIMO: 1

CÓDIGO: 1.01.03.01.212.75

UNIDAD DE MEDIDA: Unidades

FECHA	DETALLE	ENTRADAS			SALIDAS			EXISTENCIAS		
		C	V/U	V/T	C	V/U	V/T	C	V/U	V/T
1/04/2022	Inventario Inicial							3	11.11	33.33
22/04/2022	Venta s/f N° 001011-000064981				1	11.11	11.11	2	11.11	22.22
22/04/2022	Compra s/f N° 001-003-000025621	8	11.11	88.88				10	11.11	111.10
8/05/2022	Venta s/f N° 001-011-000065561				3	11.11	33.33	7	11.11	77.77
22/06/2022	Venta s/f N° 001-011-000067002				2	11.11	22.22	5	11.11	55.55

ALMACEN COMERCIAL "OROCENTRO"

KARDEX

EXPRESADO EN DÓLARES

ARTÍCULO: Volqueta Monster Truck Consuplast Color Amarilla Amarilla Y Negra

MÁXIMO: 3

MÉTODO: Promedio

MÍNIMO: 1

CÓDIGO: 1.01.03.01.212.79

UNIDAD DE MEDIDA: Unidades

FECHA	DETALLE	ENTRADAS			SALIDAS			EXISTENCIAS		
		C	V/U	V/T	C	V/U	V/T	C	V/U	V/T
1/04/2022	Inventario Inicial							3	18.70	56.10
4/04/2022	Venta s/f N° 001011-000064338				1	18.70	18.70	2	18.70	37.40
15/05/2022	Venta s/f N° 001-011-000065770				1	18.70	18.70	1	18.70	18.70
17/05/2022	Compra s/f N°001-004-000023731	2	18.70	37.4				3	18.70	56.10
8/06/2022	Venta s/f N° 001-011-000066521				1	18.70	18.70	2	18.70	37.40

ALMACEN COMERCIAL "OROCENTRO"

KARDEX

EXPRESADO EN DÓLARES

ARTÍCULO: Set De Bomberos Zy421001/Xz1036t Fire Reswcue Paly Set Die Cast Met

MÁXIMO: 8

MÉTODO: Promedio

MÍNIMO: 1

CÓDIGO: 1.01.03.01.212.84

UNIDAD DE MEDIDA: Unidades

FECHA	DETALLE	ENTRADAS			SALIDAS			EXISTENCIAS		
		C	V/U	V/T	C	V/U	V/T	C	V/U	V/T
1/04/2022	Inventario Inicial							6	9.61	57.66
23/04/2022	Venta s/f N° 001011-000065017				3	9.61	28.83	3	9.61	28.83
25/04/2022	Compra s/f N° 001-003-000013741	5	9.61	48.05				8	9.61	76.88
10/05/2022	Venta s/f N° 001-011-000065623				2	9.61	19.22	6	9.61	57.66
28/06/2022	Venta s/f N° 001-011-000067192				2	9.61	19.22	4	9.61	38.44

ALMACEN COMERCIAL "OROCENTRO"

KARDEX

EXPRESADO EN DÓLARES

ARTÍCULO: Set Juego De Playa Consuplast

MÁXIMO: 11

MÉTODO: Promedio

MÍNIMO: 1

CÓDIGO: 1.01.03.01.212.88

UNIDAD DE MEDIDA: Unidades

FECHA	DETALLE	ENTRADAS			SALIDAS			EXISTENCIAS		
		C	V/U	V/T	C	V/U	V/T	C	V/U	V/T
1/04/2022	Inventario Inicial							11	3.24	35.64
22/04/2022	Venta s/f N° 001011-000064981				2	3.24	6.48	9	3.24	29.16
8/05/2022	Venta s/f N° 001-011-000065561				2	3.24	6.48	7	3.24	22.68
22/06/2022	Venta s/f N° 001-011-000067003				2	3.24	6.48	5	3.24	16.2

ALMACEN COMERCIAL "OROCENTRO"

KARDEX

EXPRESADO EN DÓLARES

ARTÍCULO: Corre Pasillo Para Niños 53 * 24 * 16 Maxtoys

MÁXIMO: 8

MÉTODO: Promedio

MÍNIMO: 1

CÓDIGO: 1.01.03.01.213.15

UNIDAD DE MEDIDA: Unidades

FECHA	DETALLE	ENTRADAS			SALIDAS			EXISTENCIAS		
		C	V/U	V/T	C	V/U	V/T	C	V/U	V/T
1/04/2022	Inventario Inicial							4	19.01	76.04
4/04/2022	Venta s/f N° 001011-000064338				1	19.01	19.01	3	19.01	57.03
6/04/2022	Compra s/f N° 001-004-000013745	5	19.01	95.05				8	19.01	152.08
25/04/2022	Venta s/f N° 001011-000065084				2	19.01	38.02	6	19.01	114.06
9/05/2022	Venta s/f N° 001-011-000065572				2	19.01	38.02	4	19.01	76.04
15/05/2022	Venta s/f N° 001-011-000065771				1	19.01	19.01	3	19.01	57.03
17/05/2022	Compra s/f N°001-004-000023731	2	19.01	38.02				5	19.01	95.05
8/06/2022	Venta s/f N° 001-011-000066521				1	19.01	19.01	4	19.01	76.04
23/06/2022	Venta s/f N° 001-011-000067051				2	19.01	38.02	2	19.01	38.02

ALMACEN COMERCIAL "OROCENTRO"

KARDEX

EXPRESADO EN DÓLARES

ARTÍCULO: Aplique De Pared De Hierro C Cadenas Madera E12

MÁXIMO: 6

MÉTODO: Promedio

MÍNIMO: 1

CÓDIGO: 1.01.03.01.214.18

UNIDAD DE MEDIDA: Unidades

FECHA	DETALLE	ENTRADAS			SALIDAS			EXISTENCIAS		
		C	V/U	V/T	C	V/U	V/T	C	V/U	V/T
1/04/2022	Inventario Inicial							2	31.08	62.16
4/04/2022	Venta s/f N° 001011-000064329				1	31.08	31.08	1	31.08	31.08
6/04/2022	Compra s/f N° 001-004-000013745	5	31.08	155.40				6	31.08	186.48
14/05/2022	Venta s/f N° 001-011-000065759				1	31.08	31.08	5	31.08	155.40
8/06/2022	Venta s/f N° 001-011-000066507				3	31.08	93.24	2	31.08	62.16
10/06/2022	Compra S/F 001-004-000024409	3	31.08	93.24				5	31.08	155.40

ALMACEN COMERCIAL "OROCENTRO"

KARDEX

EXPRESADO EN DÓLARES

ARTÍCULO: Lámpara De Techo Led Cromada Cuadrada Co Cristales 24w 6000k 45x42x10

MÁXIMO: 4

MÉTODO: Promedio

MÍNIMO: 1

CÓDIGO: 1.01.03.01.214.25

UNIDAD DE MEDIDA: Unidades

FECHA	DETALLE	ENTRADAS			SALIDAS			EXISTENCIAS		
		C	V/U	V/T	C	V/U	V/T	C	V/U	V/T
1/04/2022	Inventario Inicial							2	109.99	219.98
4/04/2022	Venta s/f N° 001011-000064338				1	109.99	109.99	1	109.99	109.99
12/04/2022	Compra s/f N° 008-004-000012080	2	109.99	219.98				3	109.99	329.97
15/05/2022	Venta s/f N° 001-011-000065772				1	109.99	109.99	2	109.99	219.98
17/05/2022	Compra s/f N°001-004-000023731	2	109.99	219.98				4	109.99	439.96
8/06/2022	Venta s/f N° 001-011-000066521				2	109.99	219.98	2	109.99	219.98

ALMACEN COMERCIAL "OROCENTRO"										
KARDEX										
EXPRESADO EN DÓLARES										
ARTÍCULO:	Lámpara De Techo Led Cromada Redonda Aro Con Cristal 24w 6000k D45x10cm					MÁXIMO:	7			
MÉTODO:	Promedio					MÍNIMO:	1			
CÓDIGO:	1.01.03.01.214.26					UNIDAD DE MEDIDA:	Unidades			
FECHA	DETALLE	ENTRADAS			SALIDAS			EXISTENCIAS		
		C	V/U	V/T	C	V/U	V/T	C	V/U	V/T
1/04/2022	Inventario Inicial							2	104.08	208.16
4/04/2022	Venta s/f N° 001011-000064322				1	104.08	104.08	1	104.08	104.08
6/04/2022	Compra s/f N° 001-004-000013745	4	104.08	416.32				5	104.08	520.40
12/04/2022	Compra s/f N° 008-004-000012080	2	104.08	208.16				7	104.08	728.56
20/04/2022	Venta s/f N° 001011-000064923				1	104.08	104.08	6	104.08	624.48
14/05/2022	Venta s/f N° 001-011-000065759				1	104.08	104.08	5	104.08	520.40
31/05/2022	Venta s/f N° 001-011-000066246				1	104.08	104.08	4	104.08	416.32
8/06/2022	Venta s/f N° 001-011-000066507				1	104.08	104.08	3	104.08	312.24
21/06/2022	Venta s/f N° 001-011-000066957				1	104.08	104.08	2	104.08	208.16
23/06/2022	Compra s/f N° 001-004-000030852	2	104.08	208.16				4	104.08	416.32

ALMACEN COMERCIAL "OROCENTRO"										
KARDEX										
EXPRESADO EN DÓLARES										
ARTÍCULO:	Lámpara De Techo Cromada Prismas De Cristal Requiere 3l E14 D30xh15cm					MÁXIMO:	11			
MÉTODO:	Promedio					MÍNIMO:	1			
CÓDIGO:	1.01.03.01.214.30					UNIDAD DE MEDIDA:	Unidades			
FECHA	DETALLE	ENTRADAS			SALIDAS			EXISTENCIAS		
		C	V/U	V/T	C	V/U	V/T	C	V/U	V/T
1/04/2022	Inventario Inicial							3	49.41	148.23
12/04/2022	Compra S/f 008-004-000012080	8	49.41	395.28				11	49.41	543.51

ALMACEN COMERCIAL "OROCENTRO"

KARDEX

EXPRESADO EN DÓLARES

ARTÍCULO: Lámpara Minera KI Golden Future

MÁXIMO: 8

MÉTODO: Promedio

MÍNIMO: 1

CÓDIGO: 1.01.03.01.214.35

UNIDAD DE MEDIDA: Unidades

FECHA	DETALLE	ENTRADAS			SALIDAS			EXISTENCIAS		
		C	V/U	V/T	C	V/U	V/T	C	V/U	V/T
1/04/2022	Inventario Inicial							4	51.52	206.08
8/04/2022	Venta s/f N° 001011-000064515				1	51.52	51.52	3	51.52	154.56
9/04/2022	Compra s/f N° 001-004-000015211	5	51.52	257.60				8	51.52	412.16
25/04/2022	Venta s/f N° 001011-000065073				1	51.52	51.52	7	51.52	360.64
6/05/2022	Venta s/f N° 001-011-000065482				1	51.52	51.52	6	51.52	309.12
21/05/2022	Venta s/f N° 001-011-000065964				1	51.52	51.52	5	51.52	257.6
23/06/2022	Venta s/f N° 001-011-000067040				2	51.52	103.04	3	51.52	154.56

ALMACEN COMERCIAL "OROCENTRO"

KARDEX

EXPRESADO EN DÓLARES

ARTÍCULO: Lámpara Linterna Minera

MÁXIMO: 5

MÉTODO: Promedio

MÍNIMO: 1

CÓDIGO: 1.01.03.01.214.36

UNIDAD DE MEDIDA: Unidades

FECHA	DETALLE	ENTRADAS			SALIDAS			EXISTENCIAS		
		C	V/U	V/T	C	V/U	V/T	C	V/U	V/T
1/04/2022	Inventario Inicial							5	62.25	311.25
21/04/2022	Venta s/f N° 001011-000064971				1	62.25	62.25	4	62.25	249
30/05/2022	Venta s/f N° 001-011-000066204				1	62.25	62.25	3	62.25	186.75
6/06/2022	Venta s/f N° 001-011-000066453				2	62.25	124.5	1	62.25	62.25
22/06/2022	Venta s/f N° 001-011-000066989				1	62.25	62.25	0	0	0
23/06/2022	Compra s/f N° 001-004-000030852	5	62.25	311.25				5	62.25	311.25

ALMACEN COMERCIAL "OROCENTRO"

KARDEX

EXPRESADO EN DÓLARES

ARTÍCULO: Lámpara new Kl 6

MÁXIMO: 5

MÉTODO: Promedio

MÍNIMO: 1

CÓDIGO: 1.01.03.01.214.37

UNIDAD DE MEDIDA: Unidades

FECHA	DETALLE	ENTRADAS			SALIDAS			EXISTENCIAS		
		C	V/U	V/T	C	V/U	V/T	C	V/U	V/T
1/04/2022	Inventario Inicial							5	42.92	214.6
8/04/2022	Venta s/f N° 001011-000064515				1	42.92	42.92	4	42.92	171.68
21/05/2022	Venta s/f N° 001-011-000065965				1	42.92	42.92	3	42.92	128.76

ALMACEN COMERCIAL "OROCENTRO"

KARDEX

EXPRESADO EN DÓLARES

ARTÍCULO: Lámpara Solar Botella Decorativa Victoria Led Mk-BI02 Dream Travel

MÁXIMO: 6

MÉTODO: Promedio

MÍNIMO: 1

CÓDIGO: 1.01.03.01.214.39

UNIDAD DE MEDIDA: Unidades

FECHA	DETALLE	ENTRADAS			SALIDAS			EXISTENCIAS		
		C	V/U	V/T	C	V/U	V/T	C	V/U	V/T
1/04/2022	Inventario Inicial							6	4.29	25.74
6/04/2022	Venta s/f N° 001011-000064442				1	4.29	4.29	5	4.29	21.45
15/05/2022	Venta s/f N° 001-011-000065791				1	4.29	4.29	4	4.29	17.16
30/06/2022	Venta s/f N° 001-011-000067246				1	4.29	4.29	3	4.29	12.87

ALMACEN COMERCIAL "OROCENTRO"

KARDEX

EXPRESADO EN DÓLARES

ARTÍCULO: Lámpara De Emergencia 2 Luces Evlite 5.4w Led

MÁXIMO: 10

MÉTODO: Promedio

MÍNIMO: 1

CÓDIGO: 1.01.03.01.214.41

UNIDAD DE MEDIDA: Unidades

FECHA	DETALLE	ENTRADAS			SALIDAS			EXISTENCIAS		
		C	V/U	V/T	C	V/U	V/T	C	V/U	V/T
1/04/2022	Inventario Inicial							10	12.17	121.70
4/04/2022	Venta s/f N° 001011-000064329				1	12.17	12.17	9	12.17	109.53
14/05/2022	Venta s/f N° 001-011-000065759				1	12.17	12.17	8	12.17	97.36
8/06/2022	Venta s/f N° 001-011-000066507				2	12.17	24.34	6	12.17	73.02

ALMACEN COMERCIAL "OROCENTRO"

KARDEX

EXPRESADO EN DÓLARES

ARTÍCULO: Lava Crema Verde 900gr

MÁXIMO: 84

MÉTODO: Promedio

MÍNIMO: 1

CÓDIGO: 1.01.03.01.215.12

UNIDAD DE MEDIDA: Unidades

FECHA	DETALLE	ENTRADAS			SALIDAS			EXISTENCIAS		
		C	V/U	V/T	C	V/U	V/T	C	V/U	V/T
1/04/2022	Inventario inicial							84	2.37	199.08
27/06/2022	Venta s/f N° 001-011-000067132				4	2.37	9.48	80	2.37	189.60

ALMACEN COMERCIAL "OROCENTRO"

KARDEX

EXPRESADO EN DÓLARES

ARTÍCULO: Lavamanos Hypoo Manchester Blanco

MÁXIMO: 10

MÉTODO: Promedio

MÍNIMO: 1

CÓDIGO: 1.01.03.01.216.11

UNIDAD DE MEDIDA: Unidades

FECHA	DETALLE	ENTRADAS			SALIDAS			EXISTENCIAS		
		C	V/U	V/T	C	V/U	V/T	C	V/U	V/T
1/04/2022	Inventario Inicial							5	9.65	48.25
27/04/2022	Compra s/f N° 001-004-000020567	5	9.65	48.25				10	9.65	96.50
28/04/2022	Venta s/f N° 001011-000065200				2	9.65	19.30	8	9.65	77.20
7/05/2022	Venta s/f N° 001-011-000065521				2	9.65	19.30	6	9.65	57.90
25/06/2022	Venta s/f N° 001-011-000067101				2	9.65	19.30	4	9.65	38.60

ALMACEN COMERCIAL "OROCENTRO"

KARDEX

EXPRESADO EN DÓLARES

ARTÍCULO: Lavamanos Nairobil Blanco Sin Pedestal Home Product

MÁXIMO: 8

MÉTODO: Promedio

MÍNIMO: 1

CÓDIGO: 1.01.03.01.216.12

UNIDAD DE MEDIDA: Unidades

FECHA	DETALLE	ENTRADAS			SALIDAS			EXISTENCIAS		
		C	V/U	V/T	C	V/U	V/T	C	V/U	V/T
1/04/2022	Inventario Inicial							2	29.79	59.58
20/04/2022	Venta s/f N° 001011-000064907				2	29.79	59.58	0	0.00	0
21/04/2022	Compra s/f N° 001-004-0000147912	8	29.79	238.32				8	29.79	238.32
14/06/2022	Venta s/f N° 001-011-000066723				2	29.79	59.58	6	29.79	178.74

ALMACEN COMERCIAL "OROCENTRO"

KARDEX

EXPRESADO EN DÓLARES

ARTÍCULO: Lavamanos Chelsea Azul Lake 88 C P

MÁXIMO: 6

MÉTODO: Promedio

MÍNIMO: 1

CÓDIGO: 1.01.03.01.216.15

UNIDAD DE MEDIDA: Unidades

FECHA	DETALLE	ENTRADAS			SALIDAS			EXISTENCIAS		
		C	V/U	V/T	C	V/U	V/T	C	V/U	V/T
1/04/2022	Inventario Inicial							3	31.75	95.25
8/04/2022	Venta s/f N° 001011-000064504				2	31.75	63.50	1	31.75	31.75
9/04/2022	Compra s/f N° 001-004-000015211	5	31.75	158.75				6	31.75	190.50
22/05/2022	Venta s/f N° 001-011-000065983				2	31.75	63.50	4	31.75	127.00

ALMACEN COMERCIAL "OROCENTRO"

KARDEX

EXPRESADO EN DÓLARES

ARTÍCULO: Lavamanos Shelby Dresden Blue 722 Con Ped

MÁXIMO: 7

MÉTODO: Promedio

MÍNIMO: 1

CÓDIGO: 1.01.03.01.216.18

UNIDAD DE MEDIDA: Unidades

FECHA	DETALLE	ENTRADAS			SALIDAS			EXISTENCIAS		
		C	V/U	V/T	C	V/U	V/T	C	V/U	V/T
1/04/2022	Inventario Inicial							5	21.18	105.90
6/04/2022	Venta s/f N° 001011-000064452				2	21.18	42.36	3	21.18	63.54
15/05/2022	Venta s/f N° 001-011-000065792				1	21.18	21.18	2	21.18	42.36
16/06/2022	Compra S/F025-601-000006731	5	21.18	105.9				7	21.18	148.26
30/06/2022	Venta s/f N° 001-011-000067247				3	21.18	63.54	4	21.18	84.72

ALMACEN COMERCIAL "OROCENTRO"

KARDEX

EXPRESADO EN DÓLARES

ARTÍCULO: Panel O Foco De Luz Led Redondo Xm-R24-Sky Xmax 18 + 6w Nube

MÁXIMO: 8

MÉTODO: Promedio

MÍNIMO: 1

CÓDIGO: 1.01.03.01.217.01

UNIDAD DE MEDIDA: Unidades

FECHA	DETALLE	ENTRADAS			SALIDAS			EXISTENCIAS		
		C	V/U	V/T	C	V/U	V/T	C	V/U	V/T
1/04/2022	Inventario Inicial							8	9.37	74.96
7/04/2022	Venta s/f N° 001011-000064476				2	9.37	18.74	6	9.37	56.22
11/04/2022	Venta s/f N° 001011-000064638				3	9.37	28.11	3	9.37	28.11
17/05/2022	Venta s/f N° 001-011-000065832				1	9.37	9.37	2	9.37	18.74
19/05/2022	Compra s/f N° 025-601-000001308	3	9.37	28.11				5	9.37	46.85
23/05/2022	Venta s/f N° 001-011-000066008				3	9.37	28.11	2	9.37	18.74

ALMACEN COMERCIAL "OROCENTRO"

KARDEX

EXPRESADO EN DÓLARES

ARTÍCULO: Tira Echufe Para Manguera Neón Led 220v

MÁXIMO: 6

MÉTODO: Promedio

MÍNIMO: 1

CÓDIGO: 1.01.03.01.217.05

UNIDAD DE MEDIDA: Unidades

FECHA	DETALLE	ENTRADAS			SALIDAS			EXISTENCIAS		
		C	V/U	V/T	C	V/U	V/T	C	V/U	V/T
1/04/2022	Inventario Inicial							6	1.91	11.46
25/04/2022	Venta s/f N° 001011-000065057				1	1.91	1.91	5	1.91	9.55
5/05/2022	Venta s/f N° 001-011-000065476				3	1.91	5.73	2	1.91	3.82
14/06/2022	Venta s/f N° 001-011-000066743				2	1.91	3.82	0	0	0
16/06/2022	Compra S/F025-601-000006731	5	1.91	9.55				5	1.91	9.55

ALMACEN COMERCIAL "OROCENTRO"

KARDEX

EXPRESADO EN DÓLARES

ARTÍCULO: Letrero O Señalética Vinil Reflectivo En Pvc 30 X 60

MÁXIMO: 7

MÉTODO: Promedio

MÍNIMO: 1

CÓDIGO: 1.01.03.01.218.03

UNIDAD DE MEDIDA: Unidades

FECHA	DETALLE	ENTRADAS			SALIDAS			EXISTENCIAS		
		C	V/U	V/T	C	V/U	V/T	C	V/U	V/T
1/04/2022	Inventario Inicial							2	12.35	24.70
7/04/2022	Venta s/f N° 001011-000064469				1	12.35	12.35	1	12.35	12.35
8/04/2022	Compra s/f N° 001-004-000011456	6	12.35	74.10				7	12.35	86.45
17/05/2022	Venta s/f N° 001-011-000065830				3	12.35	37.05	4	12.35	49.40

ALMACEN COMERCIAL "OROCENTRO"

KARDEX

EXPRESADO EN DÓLARES

ARTÍCULO: Ambiental Gel Black Ice Little Trees

MÁXIMO: 9

MÉTODO: Promedio

MÍNIMO: 1

CÓDIGO: 1.01.03.01.22.02

UNIDAD DE MEDIDA: Unidades

FECHA	DETALLE	ENTRADAS			SALIDAS			EXISTENCIAS		
		C	V/U	V/T	C	V/U	V/T	C	V/U	V/T
1/04/2022	Inventario Inicial							1	2.23	2.23
13/04/2022	Compra s/f N° 001-003-000013567	8	2.23	17.84				9	2.23	20.07
14/04/2022	Venta s/f N° 001011-000064732				1	2.23	2.23	8	2.23	17.84
24/05/2022	Venta s/f N° 001-011-000066053				3	2.23	6.69	5	2.23	11.15
5/06/2022	Venta s/f N° 001-011-000066412				3	2.23	6.69	2	2.23	4.46

ALMACEN COMERCIAL "OROCENTRO"

KARDEX

EXPRESADO EN DÓLARES

ARTÍCULO: Ambiental Gel Caribbean Colada Little Trees

MÁXIMO: 10

MÉTODO: Promedio

MÍNIMO: 1

CÓDIGO: 1.01.03.01.22.03

UNIDAD DE MEDIDA: Unidades

FECHA	DETALLE	ENTRADAS			SALIDAS			EXISTENCIAS		
		C	V/U	V/T	C	V/U	V/T	C	V/U	V/T
1/04/2022	Inventario Inicial							1	2.23	2.23
13/04/2022	Compra s/f N° 001-003-000013567	5	2.23	11.15				6	2.23	13.38
14/04/2022	Venta s/f N° 001011-000064732				1	2.23	2.23	5	2.23	11.15
25/05/2022	Venta s/f N° 001-011-000066054				3	2.23	6.69	2	2.23	4.46
3/06/2022	Compra s/f N° 001-004-000026851	8	2.23	17.84				10	2.23	22.3
5/06/2022	Venta s/f N° 001-011-000066412				3	2.23	6.69	7	2.23	15.61

ALMACEN COMERCIAL "OROCENTRO"										
KARDEX										
EXPRESADO EN DÓLARES										
ARTÍCULO:	Pastilla Ambiental Lavanda 90g					MÁXIMO:	5			
MÉTODO:	Promedio					MÍNIMO:	1			
CÓDIGO:	1.01.03.01.22.15					UNIDAD DE MEDIDA:	Unidades			
FECHA	DETALLE	ENTRADAS			SALIDAS			EXISTENCIAS		
		C	V/U	V/T	C	V/U	V/T	C	V/U	V/T
1/04/2022	Inventario inicial							5	0.71	3.55
22/06/2022	Venta s/f N° 001-011-000066999				2	0.71	1.42	3	0.71	2.13

ALMACEN COMERCIAL "OROCENTRO"										
KARDEX										
EXPRESADO EN DÓLARES										
ARTÍCULO:	Lija De Agua 180 Pliego 9x11 C99					MÁXIMO:	100			
MÉTODO:	Promedio					MÍNIMO:	1			
CÓDIGO:	1.01.03.01.221.09					UNIDAD DE MEDIDA:	Unidades			
FECHA	DETALLE	ENTRADAS			SALIDAS			EXISTENCIAS		
		C	V/U	V/T	C	V/U	V/T	C	V/U	V/T
1/04/2022	Inventario Inicial							100	0.15	15.00
30/04/2022	Venta s/f N° 001011-000065290				8	0.15	1.20	92	0.15	13.80
2/05/2022	Venta s/f N° 001-011-000065332				5	0.15	0.75	87	0.15	13.05
10/05/2022	Venta s/f N° 001-011-000065600				1	0.15	0.15	86	0.15	12.90
3/06/2022	Venta s/f N° 001-011-000066357				14	0.15	2.1	72	0.15	10.80

ALMACEN COMERCIAL "OROCENTRO"

KARDEX

EXPRESADO EN DÓLARES

ARTÍCULO: Lija De Agua Fandeli 600

MÁXIMO: 125

MÉTODO: Promedio

MÍNIMO: 1

CÓDIGO: 1.01.03.01.222.08

UNIDAD DE MEDIDA: Unidades

FECHA	DETALLE	ENTRADAS			SALIDAS			EXISTENCIAS		
		C	V/U	V/T	C	V/U	V/T	C	V/U	V/T
1/04/2022	Inventario Inicial							125	0.19	23.75
28/04/2022	Venta s/f N° 001011-000065246				1	0.19	0.19	124	0.19	23.56
3/05/2022	Venta s/f N° 001-011-000065352				4	0.19	0.76	120	0.19	22.80
15/06/2022	Venta s/f N° 001-011-000066771				4	0.19	0.76	116	0.19	22.04

ALMACEN COMERCIAL "OROCENTRO"

KARDEX

EXPRESADO EN DÓLARES

ARTÍCULO: Lija De Agua Fandeli 360

MÁXIMO: 150

MÉTODO: Promedio

MÍNIMO: 1

CÓDIGO: 1.01.03.01.222.09

UNIDAD DE MEDIDA: Unidades

FECHA	DETALLE	ENTRADAS			SALIDAS			EXISTENCIAS		
		C	V/U	V/T	C	V/U	V/T	C	V/U	V/T
1/04/2022	Inventario Inicial							150	0.15	22.50
28/04/2022	Venta s/f N° 001011-000065246				1	0.15	0.15	149	0.15	22.35
3/05/2022	Venta s/f N° 001-011-000065352				3	0.15	0.45	146	0.15	21.90
10/05/2022	Venta s/f N° 001-011-000065600				1	0.15	0.15	145	0.15	21.75
15/06/2022	Venta s/f N° 001-011-000066772				3	0.15	0.45	142	0.15	21.30

ALMACEN COMERCIAL "OROCENTRO"

KARDEX

EXPRESADO EN DÓLARES

ARTÍCULO: Lija De Agua Fandeli 320 A-99

MÁXIMO: 150

MÉTODO: Promedio

MÍNIMO: 1

CÓDIGO: 1.01.03.01.222.10

UNIDAD DE MEDIDA: Unidades

FECHA	DETALLE	ENTRADAS			SALIDAS			EXISTENCIAS		
		C	V/U	V/T	C	V/U	V/T	C	V/U	V/T
1/04/2022	Inventario Inicial							150	0.14	21.00
18/06/2022	Venta s/f N° 001-011-000066884				1	0.14	0.14	149	0.14	20.86

ALMACEN COMERCIAL "OROCENTRO"

KARDEX

EXPRESADO EN DÓLARES

ARTÍCULO: Lija De Agua Fandeli 400 A-99

MÁXIMO: 209

MÉTODO: Promedio

MÍNIMO: 1

CÓDIGO: 1.01.03.01.222.11

UNIDAD DE MEDIDA: Unidades

FECHA	DETALLE	ENTRADAS			SALIDAS			EXISTENCIAS		
		C	V/U	V/T	C	V/U	V/T	C	V/U	V/T
1/04/2022	Inventario Inicial							209	0.19	39.71
9/06/2022	Venta s/f N° 001-011-000066581				2	0.19	0.38	207	0.19	39.33

ALMACEN COMERCIAL "OROCENTRO"

KARDEX

EXPRESADO EN DÓLARES

ARTÍCULO: Botella Para Dispensador Unilimpio Repuesto

MÁXIMO: 11

MÉTODO: Promedio

MÍNIMO: 1

CÓDIGO: 1.01.03.01.225.11

UNIDAD DE MEDIDA: Unidades

FECHA	DETALLE	ENTRADAS			SALIDAS			EXISTENCIAS		
		C	V/U	V/T	C	V/U	V/T	C	V/U	V/T
1/04/2022	Inventario Inicial							3	2.58	7.74
13/04/2022	Compra s/f N° 001-004-000019345	8	2.58	20.64				11	2.58	28.38
17/04/2022	Venta s/f N° 001011-000064795				1	2.58	2.58	10	2.58	25.80
25/05/2022	Venta s/f N° 001-011-000066100				1	2.58	2.58	9	2.58	23.22
12/06/2022	Venta s/f N° 001-011-000066648				2	2.58	5.16	7	2.58	18.06

ALMACEN COMERCIAL "OROCENTRO"

KARDEX

EXPRESADO EN DÓLARES

ARTÍCULO: Aceite Lustra Muebles 250ml Luceta Aceite Rojo

MÁXIMO: 4

MÉTODO: Promedio

MÍNIMO: 1

CÓDIGO: 1.01.03.01.225.19

UNIDAD DE MEDIDA: Unidades

FECHA	DETALLE	ENTRADAS			SALIDAS			EXISTENCIAS		
		C	V/U	V/T	C	V/U	V/T	C	V/U	V/T
1/04/2022	Inventario Inicial							4	1.69	6.76
9/06/2022	Venta s/f N° 001-011-000066581				1	1.69	1.69	3	1.69	5.07

ALMACEN COMERCIAL "OROCENTRO"

KARDEX

EXPRESADO EN DÓLARES

ARTÍCULO: Fibra Para Cortar Estrella 9.5cm * 71.5cmverde

MÁXIMO: 8

MÉTODO: Promedio

MÍNIMO: 1

CÓDIGO: 1.01.03.01.225.20

UNIDAD DE MEDIDA: Unidades

FECHA	DETALLE	ENTRADAS			SALIDAS			EXISTENCIAS		
		C	V/U	V/T	C	V/U	V/T	C	V/U	V/T
1/04/2022	Inventario Inicial							4	0.83	3.32
25/04/2022	Venta s/f N° 001011-000065084				1	0.83	0.83	3	0.83	2.49
25/04/2022	Compra s/f N° 001-003-000013741	5	0.83	4.15				8	0.83	6.64
9/05/2022	Venta s/f N° 001-011-000065572				2	0.83	1.66	6	0.83	4.98
23/06/2022	Venta s/f N° 001-011-000067052				1	0.83	0.83	5	0.83	4.15

ALMACEN COMERCIAL "OROCENTRO"

KARDEX

EXPRESADO EN DÓLARES

ARTÍCULO: Limpia Vidrio Expandible Azul

MÁXIMO: 10

MÉTODO: Promedio

MÍNIMO: 1

CÓDIGO: 1.01.03.01.225.21

UNIDAD DE MEDIDA: Unidades

FECHA	DETALLE	ENTRADAS			SALIDAS			EXISTENCIAS		
		C	V/U	V/T	C	V/U	V/T	C	V/U	V/T
1/04/2022	Inventario Inicial							4	5.50	22.00
28/04/2022	Compra s/f N° 001-004-000020567	6	5.50	33.00				10	5.50	55.00
28/04/2022	Venta s/f N° 001011-000065206				2	5.50	11.00	8	5.50	44.00
3/05/2022	Venta s/f N° 001-011-000065370				2	5.50	11.00	6	5.50	33.00
15/06/2022	Venta s/f N° 001-011-000066763				2	5.50	11.00	4	5.50	22.00

ALMACEN COMERCIAL "OROCENTRO"

KARDEX

EXPRESADO EN DÓLARES

ARTÍCULO: Linterna Led 6w-Aaa Sumerg Cabez-20mt (BI-6800)

MÁXIMO: 12

MÉTODO: Promedio

MÍNIMO: 1

CÓDIGO: 1.01.03.01.226.06

UNIDAD DE MEDIDA: Unidades

FECHA	DETALLE	ENTRADAS			SALIDAS			EXISTENCIAS		
		C	V/U	V/T	C	V/U	V/T	C	V/U	V/T
1/04/2022	Inventario Inicial							2	18.25	36.50
19/04/2022	Venta s/f N° 001011-000064875				1	18.25	18.25	1	18.25	18.25
20/04/2022	Compra s/f N° 001-004-000015189	6	18.25	109.50				7	18.25	127.75
25/04/2022	Compra s/f N° 001-003-000013741	5	18.25	91.25				12	18.25	219.00
26/04/2022	Venta s/f N° 001011-000065142				1	18.25	18.25	11	18.25	200.75
5/05/2022	Venta s/f N° 001-011-000065445				1	18.25	18.25	10	18.25	182.50
31/05/2022	Venta s/f N° 001-011-000066239				2	18.25	36.5	8	18.25	146.00
14/06/2022	Venta s/f N° 001-011-000066712				1	18.25	18.25	7	18.25	127.75
16/06/2022	Venta s/f N° 001-011-000066809				1	18.25	18.25	6	18.25	109.50

ALMACEN COMERCIAL "OROCENTRO"

KARDEX

EXPRESADO EN DÓLARES

ARTÍCULO: Linterna Recargable Ecoled 4m31134 Alto Brillo

MÁXIMO: 9

MÉTODO: Promedio

MÍNIMO: 1

CÓDIGO: 1.01.03.01.226.09

UNIDAD DE MEDIDA: Unidades

FECHA	DETALLE	ENTRADAS			SALIDAS			EXISTENCIAS		
		C	V/U	V/T	C	V/U	V/T	C	V/U	V/T
1/04/2022	Inventario Inicial							9	2.61	23.49
27/04/2022	Venta s/f N° 001011-000065161				1	2.61	2.61	8	2.61	20.88
6/05/2022	Venta s/f N° 001-011-000065498				1	2.61	2.61	7	2.61	18.27
24/06/2022	Venta s/f N° 001-011-000067083				2	2.61	5.22	5	2.61	13.05

ALMACEN COMERCIAL "OROCENTRO"

KARDEX

EXPRESADO EN DÓLARES

ARTÍCULO: Líquido De Freno Wagner 12 Onz 21b 355ml

MÁXIMO: 125

MÉTODO: Promedio

MÍNIMO: 1

CÓDIGO: 1.01.03.01.227.04

UNIDAD DE MEDIDA: Unidades

FECHA	DETALLE	ENTRADAS			SALIDAS			EXISTENCIAS		
		C	V/U	V/T	C	V/U	V/T	C	V/U	V/T
1/04/2022	Inventario Inicial							125	2.71	338.75
28/05/2022	Venta s/f N° 001-011-000066165				1	2.71	2.71	124	2.71	336.04

ALMACEN COMERCIAL "OROCENTRO"

KARDEX

EXPRESADO EN DÓLARES

ARTÍCULO: Llana Rayador Para Ranuras Toolcraft

MÁXIMO: 15

MÉTODO: Promedio

MÍNIMO: 1

CÓDIGO: 1.01.03.01.228.02

UNIDAD DE MEDIDA: Unidades

FECHA	DETALLE	ENTRADAS			SALIDAS			EXISTENCIAS		
		C	V/U	V/T	C	V/U	V/T	C	V/U	V/T
1/04/2022	Inventario Inicial							2	3.49	6.98
1/04/2022	Venta s/f N° 001011-000064264				1	3.49	3.49	1	3.49	3.49
4/04/2022	Compra s/f N° 001-004-000013546	8	3.49	27.92				9	3.49	31.41
25/04/2022	Compra s/f N° 001-003-000013741	6	3.49	20.94				15	3.49	52.35
26/04/2022	Venta s/f N° 001011-000065138				1	3.49	3.49	14	3.49	48.86
5/05/2022	Venta s/f N° 001-011-000065444				2	3.49	6.98	12	3.49	41.88
11/05/2022	Venta s/f N° 001-011-000065651				2	3.49	6.98	10	3.49	34.90
7/06/2022	Venta s/f N° 001-011-000066482				2	3.49	6.98	8	3.49	27.92
16/06/2022	Venta s/f N° 001-011-000066808				1	3.49	3.49	7	3.49	24.43

ALMACEN COMERCIAL "OROCENTRO"

KARDEX

EXPRESADO EN DÓLARES

ARTÍCULO: Llana Dentada O Canto Dentado Cuadrado Con Mango De Madera Toolcraft

MÁXIMO: 9

MÉTODO: Promedio

MÍNIMO: 1

CÓDIGO: 1.01.03.01.228.04

UNIDAD DE MEDIDA: Unidades

FECHA	DETALLE	ENTRADAS			SALIDAS			EXISTENCIAS		
		C	V/U	V/T	C	V/U	V/T	C	V/U	V/T
1/04/2022	Inventario Inicial							9	4.75	42.75
21/04/2022	Venta s/f N° 001011-000064963				1	4.75	4.75	8	4.75	38.00
8/05/2022	Venta s/f N° 001-011-000065535				1	4.75	4.75	7	4.75	33.25
17/06/2022	Venta s/f N° 001-011-000066838				3	4.75	14.25	4	4.75	19

ALMACEN COMERCIAL "OROCENTRO"

KARDEX

EXPRESADO EN DÓLARES

ARTÍCULO: Llanta 31x10 5r15 Lt N8890wl Nankang (Taiwán)

MÁXIMO: 6

MÉTODO: Promedio

MÍNIMO: 1

CÓDIGO: 1.01.03.01.229.23

UNIDAD DE MEDIDA: Unidades

FECHA	DETALLE	ENTRADAS			SALIDAS			EXISTENCIAS		
		C	V/U	V/T	C	V/U	V/T	C	V/U	V/T
1/04/2022	Inventario Inicial							2	205.96	411.92
4/04/2022	Venta s/f N° 001011-000064338				1	205.96	205.96	1	205.96	205.96
7/04/2022	Compra s/f N° 001-003-000005012	5	205.96	1,029.80				6	205.96	1235.76
15/05/2022	Venta s/f N° 001-011-000065773				1	205.96	205.96	5	205.96	1029.8
8/06/2022	Venta s/f N° 001-011-000066521				2	205.96	411.92	3	205.96	617.88

ALMACEN COMERCIAL "OROCENTRO"

KARDEX

EXPRESADO EN DÓLARES

ARTÍCULO: Llanta 205 75 R15 98 950 Gabber At2 General Tire (Ecuad

MÁXIMO: 10

MÉTODO: Promedio

MÍNIMO: 1

CÓDIGO: 1.01.03.01.229.31

UNIDAD DE MEDIDA: Unidades

FECHA	DETALLE	ENTRADAS			SALIDAS			EXISTENCIAS		
		C	V/U	V/T	C	V/U	V/T	C	V/U	V/T
1/04/2022	Inventario Inicial							3	83.95	251.85
7/04/2022	Compra s/f N° 001-003-000005012	7	83.95	587.65				10	83.95	839.50
18/04/2022	Venta s/f N° 001011-000064826				1	83.95	83.95	9	83.95	755.55
18/05/2022	Venta s/f N° 001-011-000065855				1	83.95	83.95	8	83.95	671.60
6/06/2022	Venta s/f N° 001-011-000066445				2	83.95	167.9	6	83.95	503.70

ALMACEN COMERCIAL "OROCENTRO"

KARDEX

EXPRESADO EN DÓLARES

ARTÍCULO: Llanta 7 00-15lt Tt Lre Hct 10pr (Mix) General Tire (Ecu

MÁXIMO: 11

MÉTODO: Promedio

MÍNIMO: 1

CÓDIGO: 1.01.03.01.229.32

UNIDAD DE MEDIDA: Unidades

FECHA	DETALLE	ENTRADAS			SALIDAS			EXISTENCIAS		
		C	V/U	V/T	C	V/U	V/T	C	V/U	V/T
1/04/2022	Inventario Inicial							3	105.65	316.95
7/04/2022	Compra s/f N° 001-003-000005012	8	105.65	845.20				11	105.65	1,162.15
12/04/2022	Venta s/f N° 001011-000064656				1	105.65	105.65	10	105.65	1,056.50
31/05/2022	Venta s/f N° 001-011-000066230				2	105.65	211.3	8	105.65	845.20

ALMACEN COMERCIAL "OROCENTRO"

KARDEX

EXPRESADO EN DÓLARES

ARTÍCULO: Llanta 6 50-16lt Tt Lrd Hct 8pr (Mix) General Tire (Ecu

MÁXIMO: 9

MÉTODO: Promedio

MÍNIMO: 1

CÓDIGO: 1.01.03.01.229.36

UNIDAD DE MEDIDA: Unidades

FECHA	DETALLE	ENTRADAS			SALIDAS			EXISTENCIAS		
		C	V/U	V/T	C	V/U	V/T	C	V/U	V/T
1/04/2022	Inventario Inicial							4	90.11	360.44
7/04/2022	Compra s/f N° 001-003-000005012	5	90.11	450.55				9	90.11	810.99
19/04/2022	Venta s/f N° 001011-000064875				1	90.11	90.11	8	90.11	720.88
31/05/2022	Venta s/f N° 001-011-000066238				3	90.11	270.33	5	90.11	450.55
14/06/2022	Venta s/f N° 001-011-000066711				1	90.11	90.11	4	90.11	360.44

ALMACEN COMERCIAL "OROCENTRO"

KARDEX

EXPRESADO EN DÓLARES

ARTÍCULO: Llanta Lt 265 / 75 R16 112/109q Grabber X3 Srl 04505700000

MÁXIMO: 12

MÉTODO: Promedio

MÍNIMO: 1

CÓDIGO: 1.01.03.01.229.38

UNIDAD DE MEDIDA: Unidades

FECHA	DETALLE	ENTRADAS			SALIDAS			EXISTENCIAS		
		C	V/U	V/T	C	V/U	V/T	C	V/U	V/T
1/04/2022	Inventario Inicial							4	176.39	705.56
4/04/2022	Venta s/f N° 001011-000064338				2	176.39	352.78	2	176.39	352.78
7/04/2022	Compra s/f N° 001-003-000005012	10	176.39	1,763.90				12	176.39	2,116.68
12/04/2022	Venta s/f N° 001011-000064656				1	176.39	176.39	11	176.39	1,940.29
20/04/2022	Venta s/f N° 001011-000064923				1	176.39	176.39	10	176.39	1,763.90
15/05/2022	Venta s/f N° 001-011-000065774				1	176.39	176.39	9	176.39	1,587.51
31/05/2022	Venta s/f N° 001-011-000066230				1	176.39	176.39	8	176.39	1,411.12
31/05/2022	Venta s/f N° 001-011-000066245				1	176.39	176.39	7	176.39	1,234.73
8/06/2022	Venta s/f N° 001-011-000066522				3	176.39	529.17	4	176.39	705.56
21/06/2022	Venta s/f N° 001-011-000066956				2	176.39	352.78	2	176.39	352.78

ALMACEN COMERCIAL "OROCENTRO"

KARDEX

EXPRESADO EN DÓLARES

ARTÍCULO: Llanta Xbri Lt 265 / 60 R 18 Brutus A/T 119/116s Rwl

MÁXIMO: 12

MÉTODO: Promedio

MÍNIMO: 1

CÓDIGO: 1.01.03.01.229.39

UNIDAD DE MEDIDA: Unidades

FECHA	DETALLE	ENTRADAS			SALIDAS			EXISTENCIAS		
		C	V/U	V/T	C	V/U	V/T	C	V/U	V/T
1/04/2022	Inventario Inicial							4	161.61	646.44
7/04/2022	Compra s/f N° 001-003-000005012	8	161.61	1292.88				12	161.61	1,939.32
21/04/2022	Venta s/f N° 001011-000064969				2	161.61	323.22	10	161.61	1,616.10
8/05/2022	Venta s/f N° 001-011-000065536				2	161.61	323.22	8	161.61	1,292.88
17/06/2022	Venta s/f N° 001-011-000066839				3	161.61	484.83	5	161.61	808.05

ALMACEN COMERCIAL "OROCENTRO"

KARDEX

EXPRESADO EN DÓLARES

ARTÍCULO: Llanta Para Burra

MÁXIMO: 26

MÉTODO: Promedio

MÍNIMO: 1

CÓDIGO: 1.01.03.01.229.41

UNIDAD DE MEDIDA: Unidades

FECHA	DETALLE	ENTRADAS			SALIDAS			EXISTENCIAS		
		C	V/U	V/T	C	V/U	V/T	C	V/U	V/T
1/04/2022	Inventario Inicial							12	8.50	102.00
7/04/2022	Compra s/f N° 001-003-000005012	14	8.50	119.00				26	8.50	221.00
14/04/2022	Venta s/f N° 001011-000064736				3	8.50	25.50	23	8.50	195.50
20/04/2022	Venta s/f N° 001011-000064931				4	8.50	34.00	19	8.50	161.50
24/05/2022	Venta s/f N° 001-011-000066042				2	8.50	17.00	17	8.50	144.50
7/06/2022	Venta s/f N° 001-011-000066473				8	8.50	68.00	9	8.50	76.50

ALMACEN COMERCIAL "OROCENTRO"

KARDEX

EXPRESADO EN DÓLARES

ARTÍCULO: Amoladora Esmeriladora Angular 850w Stanley

MÁXIMO: 5

MÉTODO: Promedio

MÍNIMO: 1

CÓDIGO: 1.01.03.01.23.01

UNIDAD DE MEDIDA: Unidades

FECHA	DETALLE	ENTRADAS			SALIDAS			EXISTENCIAS		
		C	V/U	V/T	C	V/U	V/T	C	V/U	V/T
1/04/2022	Inventario Inicial							3	41.14	123.42
6/04/2022	Venta s/f N° 001011-000064409				1	41.14	41.14	2	41.14	82.28
8/04/2022	Compra s/f N° 001-004-000011456	3	41.14	123.42				5	41.14	205.70
16/05/2022	Venta s/f N° 001-011-000065826				2	41.14	82.28	3	41.14	123.42
30/06/2022	Venta s/f N° 001-011-000067267				1	41.14	41.14	2	41.14	82.28

ALMACEN COMERCIAL "OROCENTRO"

KARDEX

EXPRESADO EN DÓLARES

ARTÍCULO: Amoladora Bosch Gws 28 - 180 127v 2800w Profesional

MÁXIMO: 20

MÉTODO: Promedio

MÍNIMO: 1

CÓDIGO: 1.01.03.01.23.04

UNIDAD DE MEDIDA: Unidades

FECHA	DETALLE	ENTRADAS			SALIDAS			EXISTENCIAS		
		C	V/U	V/T	C	V/U	V/T	C	V/U	V/T
1/04/2022	Inventario Inicial							20	143.97	2879.4
2/04/2022	Venta s/f N° 001011-000064267				3	143.97	431.91	17	143.97	2447.49
28/04/2022	Venta s/f N° 001011-000065245				1	143.97	143.97	16	143.97	2303.52
4/05/2022	Venta s/f N° 001-011-000065407				1	143.97	143.97	15	143.97	2159.55

ALMACEN COMERCIAL "OROCENTRO"

KARDEX

EXPRESADO EN DÓLARES

ARTÍCULO: Juego De Llave Universal Total 9 - 32mm Tht10309328

MÁXIMO: 8

MÉTODO: Promedio

MÍNIMO: 1

CÓDIGO: 1.01.03.01.231.01

UNIDAD DE MEDIDA: Unidades

FECHA	DETALLE	ENTRADAS			SALIDAS			EXISTENCIAS		
		C	V/U	V/T	C	V/U	V/T	C	V/U	V/T
1/04/2022	Inventario Inicial							3	6.36	19.08
12/04/2022	Venta s/f N° 001011-000064646				1	6.36	6.36	2	6.36	12.72
12/04/2022	Compra s/f N° 001-004-000019505	6	6.36	38.16				8	6.36	50.88
27/05/2022	Venta s/f N° 001-011-000066137				2	6.36	12.72	6	6.36	38.16
10/06/2022	Venta s/f N° 001-011-000066605				1	6.36	6.36	5	6.36	31.8

ALMACEN COMERCIAL "OROCENTRO"

KARDEX

EXPRESADO EN DÓLARES

ARTÍCULO: Llave Fv Alta De Mesa Para Vessel Cromo E228.01/06 Cr

MÁXIMO: 9

MÉTODO: Promedio

MÍNIMO: 1

CÓDIGO: 1.01.03.01.231.100

UNIDAD DE MEDIDA: Unidades

FECHA	DETALLE	ENTRADAS			SALIDAS			EXISTENCIAS		
		C	V/U	V/T	C	V/U	V/T	C	V/U	V/T
1/04/2022	Inventario Inicial							5	57.67	288.35
24/04/2022	Venta s/f N° 001011-000065041				2	57.67	115.34	3	57.67	173.01
25/04/2022	Compra s/f N° 001-003-000013741	6	57.67	346.02				9	57.67	519.03
10/05/2022	Venta s/f N° 001-011-000065630				2	57.67	115.34	7	57.67	403.69
29/06/2022	Venta s/f N° 001-011-000067235				2	57.67	115.34	5	57.67	288.35

ALMACEN COMERCIAL "OROCENTRO"

KARDEX

EXPRESADO EN DÓLARES

ARTÍCULO: Llave Fregadero Flexible Pared Celeste Kaf P/Palanca Kt-08 2/40

MÁXIMO: 7

MÉTODO: Promedio

MÍNIMO: 1

CÓDIGO: 1.01.03.01.231.106

UNIDAD DE MEDIDA: Unidades

FECHA	DETALLE	ENTRADAS			SALIDAS			EXISTENCIAS		
		C	V/U	V/T	C	V/U	V/T	C	V/U	V/T
1/04/2022	Inventario Inicial							6	9.48	56.88
4/04/2022	Venta s/f N° 001011-000064310				1	9.48	9.48	5	9.48	47.40
12/04/2022	Venta s/f N° 001011-000064650				1	9.48	9.48	4	9.48	37.92
12/05/2022	Venta s/f N° 001-011-000065693				1	9.48	9.48	3	9.48	28.44
13/05/2022	Compra S/f 001-004-000020567	4	9.48	37.92				7	9.48	66.36
27/05/2022	Venta s/f N° 001-011-000066142				1	9.48	9.48	6	9.48	56.88
12/06/2022	Venta s/f N° 001-011-000066657				2	9.48	18.96	4	9.48	37.92
20/06/2022	Venta s/f N° 001-011-000066934				1	9.48	9.48	3	9.48	28.44

ALMACEN COMERCIAL "OROCENTRO"

KARDEX

EXPRESADO EN DÓLARES

ARTÍCULO: Llave Mezcladora Mesón 8" 8109 - 604h2 Italian

MÁXIMO: 7

MÉTODO: Promedio

MÍNIMO: 1

CÓDIGO: 1.01.03.01.231.107

UNIDAD DE MEDIDA: Unidades

FECHA	DETALLE	ENTRADAS			SALIDAS			EXISTENCIAS		
		C	V/U	V/T	C	V/U	V/T	C	V/U	V/T
1/04/2022	Inventario Inicial							6	26.80	160.80
24/04/2022	Venta s/f N° 001011-000065041				4	26.80	107.20	2	26.80	53.60
25/04/2022	Compra s/f N° 001-003-000013741	5	26.80	134.00				7	26.80	187.60
10/05/2022	Venta s/f N° 001-011-000065630				3	26.80	80.40	4	26.80	107.20
29/06/2022	Venta s/f N° 001-011-000067236				3	26.80	80.40	1	26.80	26.80

ALMACEN COMERCIAL "OROCENTRO"

KARDEX

EXPRESADO EN DÓLARES

ARTÍCULO: Llave Boca Corona Ratchet 17 Mm 91 - 984 Stanley

MÁXIMO: 7

MÉTODO: Promedio

MÍNIMO: 1

CÓDIGO: 1.01.03.01.231.112

UNIDAD DE MEDIDA: Unidades

FECHA	DETALLE	ENTRADAS			SALIDAS			EXISTENCIAS		
		C	V/U	V/T	C	V/U	V/T	C	V/U	V/T
1/04/2022	Inventario Inicial							7	5.71	39.97
13/04/2022	Venta s/f N° 001011-000064700				2	5.71	11.42	5	5.71	28.55
26/05/2022	Venta s/f N° 001-011-000066114				3	5.71	17.13	2	5.71	11.42

ALMACEN COMERCIAL "OROCENTRO"

KARDEX

EXPRESADO EN DÓLARES

ARTÍCULO: Llave Boca Corona Ratchet 8 Mm 91 - 973 Stanley

MÁXIMO: 7

MÉTODO: Promedio

MÍNIMO: 1

CÓDIGO: 1.01.03.01.231.113

UNIDAD DE MEDIDA: Unidades

FECHA	DETALLE	ENTRADAS			SALIDAS			EXISTENCIAS		
		C	V/U	V/T	C	V/U	V/T	C	V/U	V/T
1/04/2022	Inventario Inicial							7	5.03	35.21
27/04/2022	Venta s/f N° 001011-000065194				2	5.03	10.06	5	5.03	25.15
7/05/2022	Venta s/f N° 001-011-000065506				3	5.03	15.09	2	5.03	10.06
27/06/2022	Venta s/f N° 001-011-000067151				1	5.03	5.03	1	5.03	5.03

ALMACEN COMERCIAL "OROCENTRO"

KARDEX

EXPRESADO EN DÓLARES

ARTÍCULO: Llave Stanley 30mm Boca Corona 86 630

MÁXIMO: 7

MÉTODO: Promedio

MÍNIMO: 1

CÓDIGO: 1.01.03.01.231.115

UNIDAD DE MEDIDA: Unidades

FECHA	DETALLE	ENTRADAS			SALIDAS			EXISTENCIAS		
		C	V/U	V/T	C	V/U	V/T	C	V/U	V/T
1/04/2022	Inventario Inicial							7	9.74	68.18
7/04/2022	Venta s/f N° 001011-000064455				1	9.74	9.74	6	9.74	58.44
21/05/2022	Venta s/f N° 001-011-000065945				1	9.74	9.74	5	9.74	48.7
30/06/2022	Venta s/f N° 001-011-000067269				1	9.74	9.74	4	9.74	38.96

ALMACEN COMERCIAL "OROCENTRO"

KARDEX

EXPRESADO EN DÓLARES

ARTÍCULO: Llave Boca Corona 32mm 86-871 Stanley

MÁXIMO: 8

MÉTODO: Promedio

MÍNIMO: 1

CÓDIGO: 1.01.03.01.231.118

UNIDAD DE MEDIDA: Unidades

FECHA	DETALLE	ENTRADAS			SALIDAS			EXISTENCIAS		
		C	V/U	V/T	C	V/U	V/T	C	V/U	V/T
1/04/2022	Inventario Inicial							8	9.53	76.24
9/04/2022	Venta s/f N° 001011-000064571				2	9.53	19.06	6	9.53	57.18
22/05/2022	Venta s/f N° 001-011-000065997				2	9.53	19.06	4	9.53	38.12

ALMACEN COMERCIAL "OROCENTRO"

KARDEX

EXPRESADO EN DÓLARES

ARTÍCULO: Llave Stanley 25mm Boca Corona

MÁXIMO: 8

MÉTODO: Promedio

MÍNIMO: 1

CÓDIGO: 1.01.03.01.231.120

UNIDAD DE MEDIDA: Unidades

FECHA	DETALLE	ENTRADAS			SALIDAS			EXISTENCIAS		
		C	V/U	V/T	C	V/U	V/T	C	V/U	V/T
1/04/2022	Inventario Inicial							8	6.29	50.32
18/04/2022	Venta s/f N° 001011-000064831				2	6.29	12.58	6	6.29	37.74
18/05/2022	Venta s/f N° 001-011-000065858				2	6.29	12.58	4	6.29	25.16
4/06/2022	Venta s/f N° 001-011-000066376				1	6.29	6.29	3	6.29	18.87

ALMACEN COMERCIAL "OROCENTRO"

KARDEX

EXPRESADO EN DÓLARES

ARTÍCULO: Llave Fregadero Flexible Pared Negra Kaf P/Palanca Kt-09 2/40

MÁXIMO: 13

MÉTODO: Promedio

MÍNIMO: 1

CÓDIGO: 1.01.03.01.231.127

UNIDAD DE MEDIDA: Unidades

FECHA	DETALLE	ENTRADAS			SALIDAS			EXISTENCIAS		
		C	V/U	V/T	C	V/U	V/T	C	V/U	V/T
1/04/2022	Inventario Inicial							10	9.48	94.80
11/04/2022	Venta s/f N° 001011-000064605				7	9.48	66.36	3	9.48	28.44
17/05/2022	Compra s/f N°001-004-000023731	10	9.48	94.80				13	9.48	123.24
19/05/2022	Venta s/f N° 001-011-000065917				7	9.48	66.36	6	9.48	56.88

ALMACEN COMERCIAL "OROCENTRO"

KARDEX

EXPRESADO EN DÓLARES

ARTÍCULO: Llave 1/2 Bronce Greko Rosca Reforzada 20320100

MÁXIMO: 11

MÉTODO: Promedio

MÍNIMO: 1

CÓDIGO: 1.01.03.01.231.129

UNIDAD DE MEDIDA: Unidades

FECHA	DETALLE	ENTRADAS			SALIDAS			EXISTENCIAS		
		C	V/U	V/T	C	V/U	V/T	C	V/U	V/T
1/04/2022	Inventario Inicial							11	4.03	44.33
11/04/2022	Venta s/f N° 001011-000064598				1	4.03	4.03	10	4.03	40.3
19/05/2022	Venta s/f N° 001-011-000065914				1	4.03	4.03	9	4.03	36.27

ALMACEN COMERCIAL "OROCENTRO"

KARDEX

EXPRESADO EN DÓLARES

ARTÍCULO: Llave Ajustable Staley 18 Modelo 87-796

MÁXIMO: 16

MÉTODO: Promedio

MÍNIMO: 1

CÓDIGO: 1.01.03.01.231.131

UNIDAD DE MEDIDA: Unidades

FECHA	DETALLE	ENTRADAS			SALIDAS			EXISTENCIAS		
		C	V/U	V/T	C	V/U	V/T	C	V/U	V/T
1/04/2022	Inventario Inicial							11	33.46	368.06
12/04/2022	Compra s/f N° 001-004-000016805	5	33.46	167.30				16	33.46	535.36
14/04/2022	Venta s/f N° 001011-000064737				1	33.46	33.46	15	33.46	501.90
14/04/2022	Venta s/f N° 001011-000064733				3	33.46	100.38	12	33.46	401.52
15/04/2022	Venta s/f N° 001011-000064754				4	33.46	133.84	8	33.46	267.68
25/04/2022	Venta s/f N° 001011-000065085				1	33.46	33.46	7	33.46	234.22
26/04/2022	Venta s/f N° 001011-000065115				1	33.46	33.46	6	33.46	200.76
5/05/2022	Venta s/f N° 001-011-000065457				1	33.46	33.46	5	33.46	167.30
9/05/2022	Venta s/f N° 001-011-000065573				2	33.46	66.92	3	33.46	100.38
17/05/2022	Compra s/f N°001-004-000023731	10	33.46	334.60				13	33.46	434.98
24/05/2022	Venta s/f N° 001-011-000066043				2	33.46	66.92	11	33.46	368.06
25/05/2022	Venta s/f N° 001-011-000066058				4	33.46	133.84	7	33.46	234.22
25/05/2022	Venta s/f N° 001-011-000066070				1	33.46	33.46	6	33.46	200.76
5/06/2022	Venta s/f N° 001-011-000066417				2	33.46	66.92	4	33.46	133.84
6/06/2022	Venta s/f N° 001-011-000066424				3	33.46	100.38	1	33.46	33.46
8/06/2022	Compra S/F 001-004-000027845	12	33.46	401.52				13	33.46	434.98
16/06/2022	Venta s/f N° 001-011-000066821				3	33.46	100.38	10	33.46	334.60
23/06/2022	Venta s/f N° 001-011-000067053				3	33.46	100.38	7	33.46	234.22

ALMACEN COMERCIAL "OROCENTRO"

KARDEX

EXPRESADO EN DÓLARES

ARTÍCULO: Repuesto Para Llave De Ducha Cabeza Alta Estándar Completa E103.41

MÁXIMO: 11

MÉTODO: Promedio

MÍNIMO: 1

CÓDIGO: 1.01.03.01.231.135

UNIDAD DE MEDIDA: Unidades

FECHA	DETALLE	ENTRADAS			SALIDAS			EXISTENCIAS		
		C	V/U	V/T	C	V/U	V/T	C	V/U	V/T
1/04/2022	Inventario Inicial							11	6.04	66.44
20/04/2022	Venta s/f N° 001011-000064915				2	6.04	12.08	9	6.04	54.36
7/06/2022	Venta s/f N° 001-011-000066466				2	6.04	12.08	7	6.04	42.28

ALMACEN COMERCIAL "OROCENTRO"

KARDEX

EXPRESADO EN DÓLARES

ARTÍCULO: Llave Fregadero Flexible Pared Naranja Kaf P/Palanca Kt-12 2/40

MÁXIMO: 13

MÉTODO: Promedio

MÍNIMO: 1

CÓDIGO: 1.01.03.01.231.143

UNIDAD DE MEDIDA: Unidades

FECHA	DETALLE	ENTRADAS			SALIDAS			EXISTENCIAS		
		C	V/U	V/T	C	V/U	V/T	C	V/U	V/T
1/04/2022	Inventario Inicial							13	11.14	144.82
14/04/2022	Venta s/f N° 001011-000064737				1	11.14	11.14	12	11.14	133.68
24/04/2022	Venta s/f N° 001011-000065041				1	11.14	11.14	11	11.14	122.54
25/04/2022	Venta s/f N° 001011-000065085				3	11.14	33.42	8	11.14	89.12
9/05/2022	Venta s/f N° 001-011-000065574				2	11.14	22.28	6	11.14	66.84
10/05/2022	Venta s/f N° 001-011-000065630				3	11.14	33.42	3	11.14	33.42
24/05/2022	Venta s/f N° 001-011-000066044				3	11.14	33.42	0	0	0
28/05/2022	Compra S/f 001-004-000022634	8	11.14	89.12				8	11.14	89.12
10/06/2022	Venta s/f N° 001-011-000066611				2	11.14	22.28	6	11.14	66.84
23/06/2022	Venta s/f N° 001-011-000067054				3	11.14	33.42	3	11.14	33.42
29/06/2022	Venta s/f N° 001-011-000067237				1	11.14	11.14	2	11.14	22.28

ALMACEN COMERCIAL "OROCENTRO"

KARDEX

EXPRESADO EN DÓLARES

ARTÍCULO: Llave Fregadero Flexible Pared Naranja Con Pico Kaf P/Palanca Kt-29 2/40

MÁXIMO: 14

MÉTODO: Promedio

MÍNIMO: 1

CÓDIGO: 1.01.03.01.231.145

UNIDAD DE MEDIDA: Unidades

FECHA	DETALLE	ENTRADAS			SALIDAS			EXISTENCIAS		
		C	V/U	V/T	C	V/U	V/T	C	V/U	V/T
1/04/2022	Inventario Inicial							14	11.37	159.18
14/04/2022	Venta s/f N° 001011-000064748				1	11.37	11.37	13	11.37	147.81
24/05/2022	Venta s/f N° 001-011-000066047				2	11.37	22.74	11	11.37	125.07
11/06/2022	Venta s/f N° 001-011-000066621				1	11.37	11.37	10	11.37	113.7

ALMACEN COMERCIAL "OROCENTRO"

KARDEX

EXPRESADO EN DÓLARES

ARTÍCULO: Llave Para Lavabo Cruz Fija Cr E 220 13Fv

MÁXIMO: 15

MÉTODO: Promedio

MÍNIMO: 1

CÓDIGO: 1.01.03.01.231.147

UNIDAD DE MEDIDA: Unidades

FECHA	DETALLE	ENTRADAS			SALIDAS			EXISTENCIAS		
		C	V/U	V/T	C	V/U	V/T	C	V/U	V/T
1/04/2022	Inventario inicial							15	10.33	154.95
29/06/2022	Venta s/f N° 001-011-000067204				1	10.33	10.33	14	10.33	144.62

ALMACEN COMERCIAL "OROCENTRO"

KARDEX

EXPRESADO EN DÓLARES

ARTÍCULO: Llave Cocina Industrial

MÁXIMO: 16

MÉTODO: Promedio

MÍNIMO: 1

CÓDIGO: 1.01.03.01.231.150

UNIDAD DE MEDIDA: Unidades

FECHA	DETALLE	ENTRADAS			SALIDAS			EXISTENCIAS		
		C	V/U	V/T	C	V/U	V/T	C	V/U	V/T
1/04/2022	Inventario Inicial							16	3.01	48.16
27/04/2022	Venta s/f N° 001011-000065176				1	3.01	3.01	15	3.01	45.15
7/05/2022	Venta s/f N° 001-011-000065501				2	3.01	6.02	13	3.01	39.13
27/06/2022	Venta s/f N° 001-011-000067142				1	3.01	3.01	12	3.01	36.12

ALMACEN COMERCIAL "OROCENTRO"

KARDEX

EXPRESADO EN DÓLARES

ARTÍCULO: Llave De Cocina P Alto Cruz Fija Cr E420 01 13 Fv

MÁXIMO: 17

MÉTODO: Promedio

MÍNIMO: 1

CÓDIGO: 1.01.03.01.231.155

UNIDAD DE MEDIDA: Unidades

FECHA	DETALLE	ENTRADAS			SALIDAS			EXISTENCIAS		
		C	V/U	V/T	C	V/U	V/T	C	V/U	V/T
1/04/2022	Inventario Inicial							17	17.65	300.05
11/04/2022	Venta s/f N° 001011-000064599				5	17.65	88.25	12	17.65	211.80
21/04/2022	Venta s/f N° 001011-000064969				2	17.65	35.30	10	17.65	176.50
8/05/2022	Venta s/f N° 001-011-000065537				2	17.65	35.30	8	17.65	141.20
19/05/2022	Venta s/f N° 001-011-000065914				5	17.65	88.25	3	17.65	52.95
17/06/2022	Venta s/f N° 001-011-000066841				2	17.65	35.3	1	17.65	17.65
22/06/2022	Compra s/f N° 001-004-000026395	3	17.65	52.95				4	17.65	70.60

ALMACEN COMERCIAL "OROCENTRO"

KARDEX

EXPRESADO EN DÓLARES

ARTÍCULO: Llave Para Lavamanos Euro Style E220 29 Cr

MÁXIMO: 20

MÉTODO: Promedio

MÍNIMO: 1

CÓDIGO: 1.01.03.01.231.160

UNIDAD DE MEDIDA: Unidades

FECHA	DETALLE	ENTRADAS			SALIDAS			EXISTENCIAS		
		C	V/U	V/T	C	V/U	V/T	C	V/U	V/T
1/04/2022	Inventario Inicial							20	10.68	213.6
14/04/2022	Venta s/f N° 001011-000064733				3	10.68	32.04	17	10.68	181.56
25/05/2022	Venta s/f N° 001-011-000066059				4	10.68	42.72	13	10.68	138.84
5/06/2022	Venta s/f N° 001-011-000066417				2	10.68	21.36	11	10.68	117.48

ALMACEN COMERCIAL "OROCENTRO"

KARDEX

EXPRESADO EN DÓLARES

ARTÍCULO: Llave Boca Corona 10mm 86-855 Stanley

MÁXIMO: 36

MÉTODO: Promedio

MÍNIMO: 1

CÓDIGO: 1.01.03.01.231.168

UNIDAD DE MEDIDA: Unidades

FECHA	DETALLE	ENTRADAS			SALIDAS			EXISTENCIAS		
		C	V/U	V/T	C	V/U	V/T	C	V/U	V/T
1/04/2022	Inventario Inicial							36	1.35	48.60
29/04/2022	Venta s/f N° 001011-000065268				1	1.35	1.35	35	1.35	47.25
2/05/2022	Venta s/f N° 001-011-000065320				1	1.35	1.35	34	1.35	45.90
24/06/2022	Venta s/f N° 001-011-000067094				6	1.35	8.1	28	1.35	37.80

ALMACEN COMERCIAL "OROCENTRO"										
KARDEX										
EXPRESADO EN DÓLARES										
ARTÍCULO: Válvula Esférica Manguera Paso Total 1 2 Cromado Krauss					MÁXIMO:		42			
MÉTODO: Promedio					MÍNIMO:		1			
CÓDIGO: 1.01.03.01.231.170					UNIDAD DE MEDIDA: Unidades					
FECHA	DETALLE	ENTRADAS			SALIDAS			EXISTENCIAS		
		C	V/U	V/T	C	V/U	V/T	C	V/U	V/T
1/04/2022	Inventario Inicial							42	4.01	168.42
1/06/2022	Venta s/f N° 001-011-000066296				1	4.01	4.01	41	4.01	164.41

ALMACEN COMERCIAL "OROCENTRO"										
KARDEX										
EXPRESADO EN DÓLARES										
ARTÍCULO: Llave Mang 1 2 Manij T E439 13x Br Fv					MÁXIMO:		46			
MÉTODO: Promedio					MÍNIMO:		1			
CÓDIGO: 1.01.03.01.231.172					UNIDAD DE MEDIDA: Unidades					
FECHA	DETALLE	ENTRADAS			SALIDAS			EXISTENCIAS		
		C	V/U	V/T	C	V/U	V/T	C	V/U	V/T
1/04/2022	Inventario Inicial							46	4.94	227.24
12/04/2022	Venta s/f N° 001011-000064663				1	4.94	4.94	45	4.94	222.3
27/05/2022	Venta s/f N° 001-011-000066146				3	4.94	14.82	42	4.94	207.48

ALMACEN COMERCIAL "OROCENTRO"

KARDEX

EXPRESADO EN DÓLARES

ARTÍCULO: Llave De Manguera De 1 2 Edesa Refor Bronce

MÁXIMO: 8

MÉTODO: Promedio

MÍNIMO: 1

CÓDIGO: 1.01.03.01.231.18

UNIDAD DE MEDIDA: Unidades

FECHA	DETALLE	ENTRADAS			SALIDAS			EXISTENCIAS		
		C	V/U	V/T	C	V/U	V/T	C	V/U	V/T
1/04/2022	Inventario Inicial							3	7.92	23.76
19/04/2022	Venta s/f N° 001011-000064869				3	7.92	23.76	0	0.00	0
20/04/2022	Compra s/f N° 001-004-000015189	8	7.92	63.36				8	7.92	63.36
30/05/2022	Venta s/f N° 001-011-000066215				2	7.92	15.84	6	7.92	47.52
14/06/2022	Venta s/f N° 001-011-000066702				3	7.92	23.76	3	7.92	23.76

ALMACEN COMERCIAL "OROCENTRO"

KARDEX

EXPRESADO EN DÓLARES

ARTÍCULO: Llave Flex P Cocina De Pared Azul

MÁXIMO: 5

MÉTODO: Promedio

MÍNIMO: 1

CÓDIGO: 1.01.03.01.231.20

UNIDAD DE MEDIDA: Unidades

FECHA	DETALLE	ENTRADAS			SALIDAS			EXISTENCIAS		
		C	V/U	V/T	C	V/U	V/T	C	V/U	V/T
1/04/2022	Inventario Inicial							4	13.52	54.08
12/04/2022	Venta s/f N° 001011-000064651				1	13.52	13.52	3	13.52	40.56
31/05/2022	Venta s/f N° 001-011-000066229				2	13.52	27.04	1	13.52	13.52
3/06/2022	Compra s/f N° 001-004-000026851	4	13.52	54.08				5	13.52	67.6

ALMACEN COMERCIAL "OROCENTRO"

KARDEX

EXPRESADO EN DÓLARES

ARTÍCULO: Llave Para Cocina De Pared Cuello Flexible Sanitary Wares

MÁXIMO: 10

MÉTODO: Promedio

MÍNIMO: 1

CÓDIGO: 1.01.03.01.231.30

UNIDAD DE MEDIDA: Unidades

FECHA	DETALLE	ENTRADAS			SALIDAS			EXISTENCIAS		
		C	V/U	V/T	C	V/U	V/T	C	V/U	V/T
1/04/2022	Inventario Inicial							3	9.92	29.76
22/04/2022	Venta s/f N° 001011-000064987				1	9.92	9.92	2	9.92	19.84
22/04/2022	Compra s/f N° 001-004-000011239	8	9.92	79.36				10	9.92	99.20
8/05/2022	Venta s/f N° 001-011-000065546				1	9.92	9.92	9	9.92	89.28
17/06/2022	Venta s/f N° 001-011-000066858				2	9.92	19.84	7	9.92	69.44

ALMACEN COMERCIAL "OROCENTRO"

KARDEX

EXPRESADO EN DÓLARES

ARTÍCULO: Llave Boca Corona Ratchet 16 Mm 91 - 983 Stanley

MÁXIMO: 21

MÉTODO: Promedio

MÍNIMO: 1

CÓDIGO: 1.01.03.01.231.40

UNIDAD DE MEDIDA: Unidades

FECHA	DETALLE	ENTRADAS			SALIDAS			EXISTENCIAS		
		C	V/U	V/T	C	V/U	V/T	C	V/U	V/T
1/04/2022	Inventario Inicial							2	6.18	12.36
5/04/2022	Venta s/f N° 001011-000064368				1	6.18	6.18	1	6.18	6.18
6/04/2022	Compra s/f N° 001-003-000011213	16	6.18	98.88				17	6.18	105.06
11/04/2022	Venta s/f N° 001011-000064604				1	6.18	6.18	16	6.18	98.88
11/04/2022	Compra s/f N° 001-004-000019345	5	6.18	30.90				21	6.18	129.78
15/04/2022	Venta s/f N° 001011-000064769				1	6.18	6.18	20	6.18	123.60
20/04/2022	Venta s/f N° 001011-000064898				1	6.18	6.18	19	6.18	117.42
20/04/2022	Venta s/f N° 001011-000064902				1	6.18	6.18	18	6.18	111.24
22/04/2022	Venta s/f N° 001011-000065007				1	6.18	6.18	17	6.18	105.06
8/05/2022	Venta s/f N° 001-011-000065556				1	6.18	6.18	16	6.18	98.88
13/05/2022	Venta s/f N° 001-011-000065721				2	6.18	12.36	14	6.18	86.52
19/05/2022	Venta s/f N° 001-011-000065916				1	6.18	6.18	13	6.18	80.34
25/05/2022	Venta s/f N° 001-011-000066069				2	6.18	12.36	11	6.18	67.98
29/05/2022	Venta s/f N° 001-011-000066188				2	6.18	12.36	9	6.18	55.62
5/06/2022	Venta s/f N° 001-011-000066423				1	6.18	6.18	8	6.18	49.44
6/06/2022	Venta s/f N° 001-011-000066458				2	6.18	12.36	6	6.18	37.08
8/06/2022	Venta s/f N° 001-011-000066528				1	6.18	6.18	5	6.18	30.90
18/06/2022	Venta s/f N° 001-011-000066869				1	6.18	6.18	4	6.18	24.72
29/06/2022	Venta s/f N° 001-011-000067233				2	6.18	12.36	2	6.18	12.36
30/06/2022	Compra s/f N° 001-004-000026395	10	6.18	61.80				12	6.18	74.16

ALMACEN COMERCIAL "OROCENTRO"

KARDEX

EXPRESADO EN DÓLARES

ARTÍCULO: Llave Boca Corona Ratchet 18 Mm 91 - 982 Stanley

MÁXIMO: 10

MÉTODO: Promedio

MÍNIMO: 1

CÓDIGO: 1.01.03.01.231.41

UNIDAD DE MEDIDA: Unidades

FECHA	DETALLE	ENTRADAS			SALIDAS			EXISTENCIAS		
		C	V/U	V/T	C	V/U	V/T	C	V/U	V/T
1/04/2022	Inventario Inicial							2	6.59	13.18
28/04/2022	Compra s/f N° 001-004-000020567	8	6.59	52.72				10	6.59	65.90
28/04/2022	Venta s/f N° 001011-000065212				2	6.59	13.18	8	6.59	52.72
3/05/2022	Venta s/f N° 001-011-000065376				2	6.59	13.18	6	6.59	39.54
1/06/2022	Venta s/f N° 001-011-000066297				3	6.59	19.77	3	6.59	19.77

ALMACEN COMERCIAL "OROCENTRO"

KARDEX

EXPRESADO EN DÓLARES

ARTÍCULO: Llave De Cocina Girali Cocina Mesa Con Gancho Bm-202

MÁXIMO: 6

MÉTODO: Promedio

MÍNIMO: 1

CÓDIGO: 1.01.03.01.231.44

UNIDAD DE MEDIDA: Unidades

FECHA	DETALLE	ENTRADAS			SALIDAS			EXISTENCIAS		
		C	V/U	V/T	C	V/U	V/T	C	V/U	V/T
1/04/2022	Inventario Inicial							2	15.27	30.54
11/04/2022	Venta s/f N° 001011-000064621				1	15.27	15.27	1	15.27	15.27
12/04/2022	Compra s/f N° 001-004-000019505	5	15.27	76.35				6	15.27	91.62
22/05/2022	Venta s/f N° 001-011-000065992				1	15.27	15.27	5	15.27	76.35

ALMACEN COMERCIAL "OROCENTRO"

KARDEX

EXPRESADO EN DÓLARES

ARTÍCULO: Llave Edesa Para Cocina Pared Plus New Pri 5011

MÁXIMO: 6

MÉTODO: Promedio

MÍNIMO: 1

CÓDIGO: 1.01.03.01.231.50

UNIDAD DE MEDIDA: Unidades

FECHA	DETALLE	ENTRADAS			SALIDAS			EXISTENCIAS		
		C	V/U	V/T	C	V/U	V/T	C	V/U	V/T
1/04/2022	Inventario Inicial							6	20.35	122.1
8/04/2022	Venta s/f N° 001011-000064532				3	20.35	61.05	3	20.35	61.05
23/05/2022	Venta s/f N° 001-011-000066022				1	20.35	20.35	2	20.35	40.7

ALMACEN COMERCIAL "OROCENTRO"

KARDEX

EXPRESADO EN DÓLARES

ARTÍCULO: Llave Grifería Para Mesa Cocina Pico Alto Aura Krauss

MÁXIMO: 6

MÉTODO: Promedio

MÍNIMO: 1

CÓDIGO: 1.01.03.01.231.55

UNIDAD DE MEDIDA: Unidades

FECHA	DETALLE	ENTRADAS			SALIDAS			EXISTENCIAS		
		C	V/U	V/T	C	V/U	V/T	C	V/U	V/T
1/04/2022	Inventario Inicial							6	15.68	94.08
9/04/2022	Venta s/f N° 001011-000064557				4	15.68	62.72	2	15.68	31.36
17/05/2022	Venta s/f N° 001-011-000065836				1	15.68	15.68	1	15.68	15.68
23/05/2022	Compra S/f 001-004-000024574	2	15.68	31.36				3	15.68	47.04

ALMACEN COMERCIAL "OROCENTRO"

KARDEX

EXPRESADO EN DÓLARES

ARTÍCULO: Llave Stanley 29mm 86 629 Boca Corona

MÁXIMO: 9

MÉTODO: Promedio

MÍNIMO: 1

CÓDIGO: 1.01.03.01.231.65

UNIDAD DE MEDIDA: Unidades

FECHA	DETALLE	ENTRADAS			SALIDAS			EXISTENCIAS		
		C	V/U	V/T	C	V/U	V/T	C	V/U	V/T
1/04/2022	Inventario Inicial							6	8.32	49.92
18/04/2022	Venta s/f N° 001011-000064801				2	8.32	16.64	4	8.32	33.28
18/04/2022	Compra s/f N° 001-004-000014789	5	8.32	41.6				9	8.32	74.88
21/04/2022	Venta s/f N° 001011-000064956				1	8.32	8.32	8	8.32	66.56
19/05/2022	Venta s/f N° 001-011-000065871				2	8.32	16.64	6	8.32	49.92
29/05/2022	Venta s/f N° 001-011-000066197				2	8.32	16.64	4	8.32	33.28
4/06/2022	Venta s/f N° 001-011-000066394				2	8.32	16.64	2	8.32	16.64
22/06/2022	Venta s/f N° 001-011-000066981				1	8.32	8.32	1	8.32	8.32

ALMACEN COMERCIAL "OROCENTRO"

KARDEX

EXPRESADO EN DÓLARES

ARTÍCULO: Pistola Neumática 1 2 7000 Rpm Stanley

MÁXIMO: 7

MÉTODO: Promedio

MÍNIMO: 1

CÓDIGO: 1.01.03.01.231.69

UNIDAD DE MEDIDA: Unidades

FECHA	DETALLE	ENTRADAS			SALIDAS			EXISTENCIAS		
		C	V/U	V/T	C	V/U	V/T	C	V/U	V/T
1/04/2022	Inventario Inicial							2	80.51	161.02
21/04/2022	Venta s/f N° 001011-000064969				1	80.51	80.51	1	80.51	80.51
22/04/2022	Compra s/f N° 001-004-000011239	6	80.51	483.06				7	80.51	563.57
8/05/2022	Venta s/f N° 001-011-000065537				1	80.51	80.51	6	80.51	483.06
17/06/2022	Venta s/f N° 001-011-000066840				2	80.51	161.02	4	80.51	322.04

ALMACEN COMERCIAL "OROCENTRO"

KARDEX

EXPRESADO EN DÓLARES

ARTÍCULO: Jgo 8 Cocina Mesa Capri Cr E417 05 71 Fv

MÁXIMO: 8

MÉTODO: Promedio

MÍNIMO: 1

CÓDIGO: 1.01.03.01.231.70

UNIDAD DE MEDIDA: Unidades

FECHA	DETALLE	ENTRADAS			SALIDAS			EXISTENCIAS		
		C	V/U	V/T	C	V/U	V/T	C	V/U	V/T
1/04/2022	Inventario Inicial							3	25.82	77.46
14/04/2022	Compra s/f N° 001-003-000012543	5	25.82	129.10				8	25.82	206.56
18/04/2022	Venta s/f N° 001011-000064826				1	25.82	25.82	7	25.82	180.74
18/05/2022	Venta s/f N° 001-011-000065855				2	25.82	51.64	5	25.82	129.10
6/06/2022	Venta s/f N° 001-011-000066446				3	25.82	77.46	2	25.82	51.64

ALMACEN COMERCIAL "OROCENTRO"

KARDEX

EXPRESADO EN DÓLARES

ARTÍCULO: Juego De Llave Angular P Lavamanos Con Manguera E262 05 Fv

MÁXIMO: 7

MÉTODO: Promedio

MÍNIMO: 1

CÓDIGO: 1.01.03.01.231.71

UNIDAD DE MEDIDA: Unidades

FECHA	DETALLE	ENTRADAS			SALIDAS			EXISTENCIAS		
		C	V/U	V/T	C	V/U	V/T	C	V/U	V/T
1/04/2022	Inventario Inicial							3	8.05	24.15
19/04/2022	Venta s/f N° 001011-000064856				1	8.05	8.05	2	8.05	16.10
20/04/2022	Compra s/f N° 001-004-000015189	5	8.05	40.25				7	8.05	56.35
31/05/2022	Venta s/f N° 001-011-000066237				1	8.05	8.05	6	8.05	48.30
14/06/2022	Venta s/f N° 001-011-000066710				1	8.05	8.05	5	8.05	40.25

ALMACEN COMERCIAL "OROCENTRO"

KARDEX

EXPRESADO EN DÓLARES

ARTÍCULO: Llave Flex Better Pico Fino Alj200501

MÁXIMO: 5

MÉTODO: Promedio

MÍNIMO: 1

CÓDIGO: 1.01.03.01.231.78

UNIDAD DE MEDIDA: Unidades

FECHA	DETALLE	ENTRADAS			SALIDAS			EXISTENCIAS		
		C	V/U	V/T	C	V/U	V/T	C	V/U	V/T
1/04/2022	Inventario Inicial							3	13.15	39.45
2/04/2022	Venta s/f N° 001011-000064279				1	13.15	13.15	2	13.15	26.30
11/05/2022	Venta s/f N° 001-011-000065661				2	13.15	26.30	0	0.00	0.00
13/05/2022	Compra S/f 001-004-000020567	5	13.15	65.75				5	13.15	65.75

ALMACEN COMERCIAL "OROCENTRO"

KARDEX

EXPRESADO EN DÓLARES

ARTÍCULO: Llave Grifería Para Pared Cocina Pico Alto Carisa Krauss

MÁXIMO: 7

MÉTODO: Promedio

MÍNIMO: 1

CÓDIGO: 1.01.03.01.231.79

UNIDAD DE MEDIDA: Unidades

FECHA	DETALLE	ENTRADAS			SALIDAS			EXISTENCIAS		
		C	V/U	V/T	C	V/U	V/T	C	V/U	V/T
1/04/2022	Inventario Inicial							3	13.73	41.19
10/04/2022	Venta s/f N° 001011-000064577				1	13.73	13.73	2	13.73	27.46
11/04/2022	Compra s/f N° 001-004-000019345	5	13.73	68.65				7	13.73	96.11
18/04/2022	Venta s/f N° 001011-000064849				2	13.73	27.46	5	13.73	68.65
17/05/2022	Venta s/f N° 001-011-000065840				1	13.73	13.73	4	13.73	54.92
19/05/2022	Venta s/f N° 001-011-000065869				2	13.73	27.46	2	13.73	27.46
4/06/2022	Venta s/f N° 001-011-000066390				2	13.73	27.46	0	#DIV/0!	0
9/06/2022	Compra S/F 001-004-000024295	6	13.73	82.38				6	13.73	82.38

ALMACEN COMERCIAL "OROCENTRO"

KARDEX

EXPRESADO EN DÓLARES

ARTÍCULO: Llave P Cocina Firenzi Pared C Flexible P Delgado 3406

MÁXIMO: 11

MÉTODO: Promedio

MÍNIMO: 1

CÓDIGO: 1.01.03.01.231.82

UNIDAD DE MEDIDA: Unidades

FECHA	DETALLE	ENTRADAS			SALIDAS			EXISTENCIAS		
		C	V/U	V/T	C	V/U	V/T	C	V/U	V/T
1/04/2022	Inventario Inicial							3	8.98	26.94
12/04/2022	Compra s/f N° 001-004-000016805	8	8.98	71.84				11	8.98	98.78
13/04/2022	Venta s/f N° 001011-000064706				1	8.98	8.98	10	8.98	89.80
14/04/2022	Venta s/f N° 001011-000064746				1	8.98	8.98	9	8.98	80.82
25/05/2022	Venta s/f N° 001-011-000066057				3	8.98	26.94	6	8.98	53.88
26/05/2022	Venta s/f N° 001-011-000066118				1	8.98	8.98	5	8.98	44.90
5/06/2022	Venta s/f N° 001-011-000066417				2	8.98	17.96	3	8.98	26.94

ALMACEN COMERCIAL "OROCENTRO"

KARDEX

EXPRESADO EN DÓLARES

ARTÍCULO: Llave De Filtro De Aceite Ajustable De Tres Brazos

MÁXIMO: 11

MÉTODO: Promedio

MÍNIMO: 1

CÓDIGO: 1.01.03.01.231.90

UNIDAD DE MEDIDA: Unidades

FECHA	DETALLE	ENTRADAS			SALIDAS			EXISTENCIAS		
		C	V/U	V/T	C	V/U	V/T	C	V/U	V/T
1/04/2022	Inventario Inicial							4	7.55	30.20
8/04/2022	Venta s/f N° 001011-000064540				1	7.55	7.55	3	7.55	22.65
9/04/2022	Compra s/f N° 001-004-000015211	6	7.55	45.30				9	7.55	67.95
25/04/2022	Venta s/f N° 001011-000065071				3	7.55	22.65	6	7.55	45.30
6/05/2022	Venta s/f N° 001-011-000065482				3	7.55	22.65	3	7.55	22.65
22/05/2022	Venta s/f N° 001-011-000065976				2	7.55	15.1	1	7.55	7.55
1/06/2022	Compra s/f N° 001-004-000023157	10	7.55	75.50				11	7.55	83.05
15/06/2022	Venta s/f N° 001-011-000066756				3	7.55	22.65	8	7.55	60.40
15/06/2022	Venta s/f N° 001-011-000066757				4	7.55	30.2	4	7.55	30.20
16/06/2022	Venta s/f N° 001-011-000066823				2	7.55	15.1	2	7.55	15.10

ALMACEN COMERCIAL "OROCENTRO"

KARDEX

EXPRESADO EN DÓLARES

ARTÍCULO: Llave Compuerta Itap 1.00 - 1 Pn16 Dn15 Italy

MÁXIMO: 8

MÉTODO: Promedio

MÍNIMO: 1

CÓDIGO: 1.01.03.01.231.96

UNIDAD DE MEDIDA: Unidades

FECHA	DETALLE	ENTRADAS			SALIDAS			EXISTENCIAS		
		C	V/U	V/T	C	V/U	V/T	C	V/U	V/T
1/04/2022	Inventario Inicial							5	10.01	50.05
9/04/2022	Venta s/f N° 001011-000064561				1	10.01	10.01	4	10.01	40.04
9/04/2022	Compra s/f N° 001-004-000015211	4	10.01	40.04				8	10.01	80.08
24/04/2022	Venta s/f N° 001011-000065045				2	10.01	20.02	6	10.01	60.06
10/05/2022	Venta s/f N° 001-011-000065629				3	10.01	30.03	3	10.01	30.03
24/05/2022	Venta s/f N° 001-011-000066028				2	10.01	20.02	1	10.01	10.01
29/05/2022	Compra S/f 001-004-000022795	4	10.01	40.04				5	10.01	50.05
29/06/2022	Venta s/f N° 001-011-000067234				3	10.01	30.03	2	10.01	20.02

ALMACEN COMERCIAL "OROCENTRO"

KARDEX

EXPRESADO EN DÓLARES

ARTÍCULO: Llave De Tubo De 18 Stanley 87-625 Abre A 3

MÁXIMO: 8

MÉTODO: Promedio

MÍNIMO: 1

CÓDIGO: 1.01.03.01.231.99

UNIDAD DE MEDIDA: Unidades

FECHA	DETALLE	ENTRADAS			SALIDAS			EXISTENCIAS		
		C	V/U	V/T	C	V/U	V/T	C	V/U	V/T
1/04/2022	Inventario Inicial							5	19.85	99.25
2/04/2022	Venta s/f N° 001011-000064271				1	19.85	19.85	4	19.85	79.40
11/05/2022	Venta s/f N° 001-011-000065657				3	19.85	59.55	1	19.85	19.85
13/05/2022	Compra S/f 001-004-000020567	7	19.85	138.95				8	19.85	158.80
7/06/2022	Venta s/f N° 001-011-000066486				3	19.85	59.55	5	19.85	99.25

ALMACEN COMERCIAL "OROCENTRO"

KARDEX

EXPRESADO EN DÓLARES

ARTÍCULO: Juego De Llaves Exagonales B Largo C Esfer 9 Pzs Evtools

MÁXIMO: 8

MÉTODO: Promedio

MÍNIMO: 1

CÓDIGO: 1.01.03.01.231.117

UNIDAD DE MEDIDA: Unidades

FECHA	DETALLE	ENTRADAS			SALIDAS			EXISTENCIAS		
		C	V/U	V/T	C	V/U	V/T	C	V/U	V/T
1/04/2022	Inventario Inicial							8	4.92	39.36
12/04/2022	Venta s/f N° 001011-000064654				1	4.92	4.92	7	4.92	34.44
27/05/2022	Venta s/f N° 001-011-000066142				2	4.92	9.84	5	4.92	24.6
12/06/2022	Venta s/f N° 001-011-000066658				2	4.92	9.84	3	4.92	14.76

ALMACEN COMERCIAL "OROCENTRO"

KARDEX

EXPRESADO EN DÓLARES

ARTÍCULO: Cordón Salchicha Antiderrame Absorcion Hidrocarburos 12.7 * 300cm

MÁXIMO: 5

MÉTODO: Promedio

MÍNIMO: 1

CÓDIGO: 1.01.03.01.232.01

UNIDAD DE MEDIDA: Unidades

FECHA	DETALLE	ENTRADAS			SALIDAS			EXISTENCIAS		
		C	V/U	V/T	C	V/U	V/T	C	V/U	V/T
1/04/2022	Inventario Inicial							2	35.64	71.28
9/06/2022	Venta s/f N° 001-011-000066576				2	35.64	71.28	0	0.00	0.00
11/06/2022	Compra S/F 025-601-000005782	5	35.64	178.20				5	35.64	178.20

ALMACEN COMERCIAL "OROCENTRO"

KARDEX

EXPRESADO EN DÓLARES

ARTÍCULO: Lubricador Plastico

MÁXIMO: 49

MÉTODO: Promedio

MÍNIMO: 1

CÓDIGO: 1.01.03.01.232.03

UNIDAD DE MEDIDA: Unidades

FECHA	DETALLE	ENTRADAS			SALIDAS			EXISTENCIAS		
		C	V/U	V/T	C	V/U	V/T	C	V/U	V/T
1/04/2022	Inventario Inicial							49	10.72	525.28
14/04/2022	Venta s/f N° 001011-000064733				8	10.72	85.76	41	10.72	439.52
25/05/2022	Venta s/f N° 001-011-000066060				4	10.72	42.88	37	10.72	396.64
5/06/2022	Venta s/f N° 001-011-000066417				8	10.72	85.76	29	10.72	310.88

ALMACEN COMERCIAL "OROCENTRO"

KARDEX

EXPRESADO EN DÓLARES

ARTÍCULO: Macetero Madeira Glamour Cuadrado Grande Café Cedro Pica

MÁXIMO: 8

MÉTODO: Promedio

MÍNIMO: 1

CÓDIGO: 1.01.03.01.234.05

UNIDAD DE MEDIDA: Unidades

FECHA	DETALLE	ENTRADAS			SALIDAS			EXISTENCIAS		
		C	V/U	V/T	C	V/U	V/T	C	V/U	V/T
1/04/2022	Inventario Inicial							4	5.52	22.08
25/04/2022	Venta s/f N° 001011-000065107				1	5.52	5.52	3	5.52	16.56
25/04/2022	Compra s/f N° 001-003-000013741	5	5.52	27.60				8	5.52	44.16
5/05/2022	Venta s/f N° 001-011-000065476				2	5.52	11.04	6	5.52	33.12
14/06/2022	Venta s/f N° 001-011-000066747				3	5.52	16.56	3	5.52	16.56

ALMACEN COMERCIAL "OROCENTRO"

KARDEX

EXPRESADO EN DÓLARES

ARTÍCULO: Macetero Madeira Hexagonal Chico Café Oscuro Pica

MÁXIMO: 6

MÉTODO: Promedio

MÍNIMO: 1

CÓDIGO: 1.01.03.01.234.14

UNIDAD DE MEDIDA: Unidades

FECHA	DETALLE	ENTRADAS			SALIDAS			EXISTENCIAS		
		C	V/U	V/T	C	V/U	V/T	C	V/U	V/T
1/04/2022	Inventario Inicial							3	2.23	6.69
6/04/2022	Compra s/f N° 001-004-000011252	3	2.23	6.69				6	2.23	13.38

ALMACEN COMERCIAL "OROCENTRO"

KARDEX

EXPRESADO EN DÓLARES

ARTÍCULO: Macetero Madeira Hexagonal Grande Café Cedro Pica

MÁXIMO: 6

MÉTODO: Promedio

MÍNIMO: 1

CÓDIGO: 1.01.03.01.234.15

UNIDAD DE MEDIDA: Unidades

FECHA	DETALLE	ENTRADAS			SALIDAS			EXISTENCIAS		
		C	V/U	V/T	C	V/U	V/T	C	V/U	V/T
1/04/2022	Inventario Inicial							3	3.66	10.98
6/04/2022	Compra s/f N° 001-004-000011252	3	3.66	10.98				6	3.66	21.96

ALMACEN COMERCIAL "OROCENTRO"

KARDEX

EXPRESADO EN DÓLARES

ARTÍCULO: Macetero Madeira Hexagonal Mediano Café Cedro Pica

MÁXIMO: 6

MÉTODO: Promedio

MÍNIMO: 1

CÓDIGO: 1.01.03.01.234.16

UNIDAD DE MEDIDA: Unidades

FECHA	DETALLE	ENTRADAS			SALIDAS			EXISTENCIAS		
		C	V/U	V/T	C	V/U	V/T	C	V/U	V/T
1/04/2022	Inventario Inicial							3	2.95	8.85
6/04/2022	Compra s/f N° 001-004-000011252	3	2.95	8.85				6	2.95	17.70

ALMACEN COMERCIAL "OROCENTRO"

KARDEX

EXPRESADO EN DÓLARES

ARTÍCULO: Macetero Ratan Redonde Mediano Beige Pica

MÁXIMO: 14

MÉTODO: Promedio

MÍNIMO: 1

CÓDIGO: 1.01.03.01.234.21

UNIDAD DE MEDIDA: Unidades

FECHA	DETALLE	ENTRADAS			SALIDAS			EXISTENCIAS		
		C	V/U	V/T	C	V/U	V/T	C	V/U	V/T
1/04/2022	Inventario Inicial							3	3.30	9.90
6/04/2022	Compra s/f N° 001-004-000011252	3	3.30	9.90				6	3.30	19.80
28/04/2022	Compra s/f N° 001-004-000020567	8	3.30	26.40				14	3.30	46.20
29/04/2022	Venta s/f N° 001011-000065252				1	3.30	3.30	13	3.30	42.90
2/05/2022	Venta s/f N° 001-011-000065308				2	3.30	6.60	11	3.30	36.30

ALMACEN COMERCIAL "OROCENTRO"

KARDEX

EXPRESADO EN DÓLARES

ARTÍCULO: Maceta Rectangular Grande Terracota 62 X 18 X 14 Cm

MÁXIMO: 5

MÉTODO: Promedio

MÍNIMO: 1

CÓDIGO: 1.01.03.01.234.26

UNIDAD DE MEDIDA: Unidades

FECHA	DETALLE	ENTRADAS			SALIDAS			EXISTENCIAS		
		C	V/U	V/T	C	V/U	V/T	C	V/U	V/T
1/04/2022	Inventario Inicial							5	1.88	9.40
26/04/2022	Venta s/f N° 001011-000065135				1	1.88	1.88	4	1.88	7.52
5/05/2022	Venta s/f N° 001-011-000065440				1	1.88	1.88	3	1.88	5.64
16/06/2022	Venta s/f N° 001-011-000066806				1	1.88	1.88	2	1.88	3.76

ALMACEN COMERCIAL "OROCENTRO"

KARDEX

EXPRESADO EN DÓLARES

ARTÍCULO: Macetero Amapola Ch Terracota Pica

MÁXIMO: 12

MÉTODO: Promedio

MÍNIMO: 1

CÓDIGO: 1.01.03.01.234.29

UNIDAD DE MEDIDA: Unidades

FECHA	DETALLE	ENTRADAS			SALIDAS			EXISTENCIAS		
		C	V/U	V/T	C	V/U	V/T	C	V/U	V/T
1/04/2022	Inventario Inicial							6	1.07	6.42
6/04/2022	Compra s/f N° 001-004-000011252	6	1.07	6.42				12	1.07	12.84

ALMACEN COMERCIAL "OROCENTRO"

KARDEX

EXPRESADO EN DÓLARES

ARTÍCULO: Machete Gavilán 20 Incolma Negro 721h

MÁXIMO: 18

MÉTODO: Promedio

MÍNIMO: 1

CÓDIGO: 1.01.03.01.235.05

UNIDAD DE MEDIDA: Unidades

FECHA	DETALLE	ENTRADAS			SALIDAS			EXISTENCIAS		
		C	V/U	V/T	C	V/U	V/T	C	V/U	V/T
1/04/2022	Inventario Inicial							18	2.23	40.14
11/04/2022	Venta s/f N° 001011-000064627				1	2.23	2.23	17	2.23	37.91
30/05/2022	Venta s/f N° 001-011-000066221				1	2.23	2.23	16	2.23	35.68

ALMACEN COMERCIAL "OROCENTRO"

KARDEX

EXPRESADO EN DÓLARES

ARTÍCULO: Juegos De Machuelos 3 Piezas 5/32 Krino

MÁXIMO: 16

MÉTODO: Promedio

MÍNIMO: 1

CÓDIGO: 1.01.03.01.236.06

UNIDAD DE MEDIDA: Unidades

FECHA	DETALLE	ENTRADAS			SALIDAS			EXISTENCIAS		
		C	V/U	V/T	C	V/U	V/T	C	V/U	V/T
1/04/2022	Inventario Inicial							6	9.95	59.70
1/04/2022	Venta s/f N° 001011-000064266				1	9.95	9.95	5	9.95	49.75
5/04/2022	Venta s/f N° 001011-000064375				1	9.95	9.95	4	9.95	39.80
19/04/2022	Venta s/f N° 001011-000064864				3	9.95	29.85	1	9.95	9.95
9/05/2022	Compra s/f N° 001-004-000019256	15	9.95	149.25				16	9.95	159.20
11/05/2022	Venta s/f N° 001-011-000065652				2	9.95	19.90	14	9.95	139.30
13/05/2022	Venta s/f N° 001-011-000065723				1	9.95	9.95	13	9.95	129.35
19/05/2022	Venta s/f N° 001-011-000065902				3	9.95	29.85	10	9.95	99.50
7/06/2022	Venta s/f N° 001-011-000066483				1	9.95	9.95	9	9.95	89.55
9/06/2022	Venta s/f N° 001-011-000066531				1	9.95	9.95	8	9.95	79.60
13/06/2022	Venta s/f N° 001-011-000066684				3	9.95	29.85	5	9.95	49.75

ALMACEN COMERCIAL "OROCENTRO"

KARDEX

EXPRESADO EN DÓLARES

ARTÍCULO: Jgo Machuelo Skc Japón 3 8 Unc

MÁXIMO: 10

MÉTODO: Promedio

MÍNIMO: 1

CÓDIGO: 1.01.03.01.236.08

UNIDAD DE MEDIDA: Unidades

FECHA	DETALLE	ENTRADAS			SALIDAS			EXISTENCIAS		
		C	V/U	V/T	C	V/U	V/T	C	V/U	V/T
1/04/2022	Inventario Inicial							4	5.45	21.80
25/04/2022	Compra s/f N° 001-003-000013741	6	5.45	32.70				10	5.45	54.50
26/04/2022	Venta s/f N° 001011-000065142				2	5.45	10.90	8	5.45	43.60
5/05/2022	Venta s/f N° 001-011-000065445				2	5.45	10.90	6	5.45	32.70
16/06/2022	Venta s/f N° 001-011-000066810				1	5.45	5.45	5	5.45	27.25

ALMACEN COMERCIAL "OROCENTRO"

KARDEX

EXPRESADO EN DÓLARES

ARTÍCULO: Juegos De Machuelos 3 Piezas 7/16 Krino

MÁXIMO: 9

MÉTODO: Promedio

MÍNIMO: 1

CÓDIGO: 1.01.03.01.236.13

UNIDAD DE MEDIDA: Unidades

FECHA	DETALLE	ENTRADAS			SALIDAS			EXISTENCIAS		
		C	V/U	V/T	C	V/U	V/T	C	V/U	V/T
1/04/2022	Inventario Inicial							9	6.72	60.48
9/04/2022	Venta s/f N° 001011-000064549				1	6.72	6.72	8	6.72	53.76
23/05/2022	Venta s/f N° 001-011-000066024				2	6.72	13.44	6	6.72	40.32

ALMACEN COMERCIAL "OROCENTRO"

KARDEX

EXPRESADO EN DÓLARES

ARTÍCULO: Malla-Ármex Electromalla 6 0x15x15 Corrugada

MÁXIMO: 5

MÉTODO: Promedio

MÍNIMO: 1

CÓDIGO: 1.01.03.01.238.04

UNIDAD DE MEDIDA: Unidades

FECHA	DETALLE	ENTRADAS			SALIDAS			EXISTENCIAS		
		C	V/U	V/T	C	V/U	V/T	C	V/U	V/T
1/04/2022	Inventario Inicial							4	52.98	211.92
2/04/2022	Venta s/f N° 001011-000064267				1	52.98	52.98	3	52.98	158.94
26/04/2022	Venta s/f N° 001011-000065136				1	52.98	52.98	2	52.98	105.96
5/05/2022	Venta s/f N° 001-011-000065440				2	52.98	105.96	0	0	0
9/05/2022	Compra s/f N° 001-004-000019256	5	52.98	264.9				5	52.98	264.9
16/06/2022	Venta s/f N° 001-011-000066806				1	52.98	52.98	4	52.98	211.92

ALMACEN COMERCIAL "OROCENTRO"

KARDEX

EXPRESADO EN DÓLARES

ARTÍCULO: Malla Teala Aluminio Antimosquitos 1.20 Mt X 30 Mts

MÁXIMO: 7.3

MÉTODO: Promedio

MÍNIMO: 1

CÓDIGO: 1.01.03.01.238.07

UNIDAD DE MEDIDA: Metros

FECHA	DETALLE	ENTRADAS			SALIDAS			EXISTENCIAS		
		C	V/U	V/T	C	V/U	V/T	C	V/U	V/T
1/04/2022	Inventario Inicial							7.3	3.21	23.433
9/04/2022	Venta s/f N° 001011-000064576				1	3.21	3.21	6.3	3.21	20.223
23/05/2022	Venta s/f N° 001-011-000066023				2	3.21	6.42	4.3	3.21	13.803

ALMACEN COMERCIAL "OROCENTRO"

KARDEX

EXPRESADO EN DÓLARES

ARTÍCULO: Malla Ac Inox Mesh 60

MÁXIMO: 13.41

MÉTODO: Promedio

MÍNIMO: 1

CÓDIGO: 1.01.03.01.238.08

UNIDAD DE MEDIDA: Metros

FECHA	DETALLE	ENTRADAS			SALIDAS			EXISTENCIAS		
		C	V/U	V/T	C	V/U	V/T	C	V/U	V/T
1/04/2022	Inventario Inicial							13.41	19.00	254.79
11/04/2022	Venta s/f N° 001011-000064605				2	19.00	38	11.41	19.00	216.79
19/05/2022	Venta s/f N° 001-011-000065918				2	19.00	38	9.41	19.00	178.79

ALMACEN COMERCIAL "OROCENTRO"

KARDEX

EXPRESADO EN DÓLARES

ARTÍCULO: Malla Cerramiento Solda Galv 50x25 20 153 (25070)Pp

MÁXIMO: 48.6

MÉTODO: Promedio

MÍNIMO: 1

CÓDIGO: 1.01.03.01.238.17

UNIDAD DE MEDIDA: Metros

FECHA	DETALLE	ENTRADAS			SALIDAS			EXISTENCIAS		
		C	V/U	V/T	C	V/U	V/T	C	V/U	V/T
1/04/2022	Inventario Inicial							48.6	5.33	259.04
16/04/2022	Venta s/f N° 001011-000064766				4	5.33	21.32	44.6	5.33	237.72
21/04/2021	Venta s/f N° 001011-000064953				1	5.33	5.33	43.6	5.33	232.39
25/05/2022	Venta s/f N° 001-011-000066076				4	5.33	21.32	39.6	5.33	211.07
29/05/2022	Venta s/f N° 001-011-000066195				1	5.33	5.33	38.6	5.33	205.74
22/06/2022	Venta s/f N° 001-011-000066981				3	5.33	15.99	35.6	5.33	189.75

ALMACEN COMERCIAL "OROCENTRO"

KARDEX

EXPRESADO EN DÓLARES

ARTÍCULO: Malla Cerramiento-Galv (50 11) 20 200 Rollo (Id) Ortiz Century

MÁXIMO: 121

MÉTODO: Promedio

MÍNIMO: 1

CÓDIGO: 1.01.03.01.238.22

UNIDAD DE MEDIDA: Unidades

FECHA	DETALLE	ENTRADAS			SALIDAS			EXISTENCIAS		
		C	V/U	V/T	C	V/U	V/T	C	V/U	V/T
1/04/2022	Inventario Inicial							121	5.39	652.19
29/04/2022	Venta s/f N° 001011-000065261				2	5.39	10.78	119	5.39	641.41
2/05/2022	Venta s/f N° 001-011-000065311				2	5.39	10.78	117	5.39	630.63

ALMACEN COMERCIAL "OROCENTRO"

KARDEX

EXPRESADO EN DÓLARES

ARTÍCULO: Manguera Aire Campbell 3 8 X 15 24mt 1 4

MÁXIMO: 7

MÉTODO: Promedio

MÍNIMO: 1

CÓDIGO: 1.01.03.01.240.01

UNIDAD DE MEDIDA: Unidades

FECHA	DETALLE	ENTRADAS			SALIDAS			EXISTENCIAS		
		C	V/U	V/T	C	V/U	V/T	C	V/U	V/T
1/04/2022	Inventario Inicial							5	21.12	105.6
8/04/2022	Venta s/f N° 001011-000064526				3	21.12	63.36	2	21.12	42.24
9/04/2022	Compras s/f N° 001-004-000015211	5	21.12	105.60				7	21.12	147.84
22/05/2022	Venta s/f N° 001-011-000065983				3	21.12	63.36	4	21.12	84.48

ALMACEN COMERCIAL "OROCENTRO"

KARDEX

EXPRESADO EN DÓLARES

ARTÍCULO: Manguera 1/4 X 7m Hembra/Hembra 300psi Azul Maximum Pressure

MÁXIMO: 9

MÉTODO: Promedio

MÍNIMO: 1

CÓDIGO: 1.01.03.01.241.01

UNIDAD DE MEDIDA: Unidades

FECHA	DETALLE	ENTRADAS			SALIDAS			EXISTENCIAS		
		C	V/U	V/T	C	V/U	V/T	C	V/U	V/T
1/04/2022	Inventario Inicial							4	9.14	36.56
11/04/2022	Venta s/f N° 001011-000064625				1	9.14	9.14	3	9.14	27.42
12/04/2022	Venta s/f N° 001011-000064668				2	9.14	18.28	1	9.14	9.14
12/04/2022	Compra s/f N° 001-004-000019505	8	9.14	73.12				9	9.14	82.26
22/05/2022	Venta s/f N° 001-011-000065995				1	9.14	9.14	8	9.14	73.12
27/05/2022	Venta s/f N° 001-011-000066152				2	9.14	18.28	6	9.14	54.84

ALMACEN COMERCIAL "OROCENTRO"

KARDEX

EXPRESADO EN DÓLARES

ARTÍCULO: Manguera Para Lavadora Skut Pvc Descarga

MÁXIMO: 12

MÉTODO: Promedio

MÍNIMO: 1

CÓDIGO: 1.01.03.01.241.16

UNIDAD DE MEDIDA: Unidades

FECHA	DETALLE	ENTRADAS			SALIDAS			EXISTENCIAS		
		C	V/U	V/T	C	V/U	V/T	C	V/U	V/T
1/04/2022	Inventario Inicial							3	3.82	11.46
22/04/2022	Venta s/f N° 001011-000064981				1	3.82	3.82	2	3.82	7.64
22/04/2022	Compra s/f N° 001-003-000025621	10	3.82	38.20				12	3.82	45.84
8/05/2022	Venta s/f N° 001-011-000065562				2	3.82	7.64	10	3.82	38.20
23/06/2022	Venta s/f N° 001-011-000067004				1	3.82	3.82	9	3.82	34.38

ALMACEN COMERCIAL "OROCENTRO"

KARDEX

EXPRESADO EN DÓLARES

ARTÍCULO: Manguera Mondia Glp Para Gas Roja Italy Raya Blanca Reforzada Lpg Hos

MÁXIMO: 8.41

MÉTODO: Promedio

MÍNIMO: 1

CÓDIGO: 1.01.03.01.241.26

UNIDAD DE MEDIDA: Unidades

FECHA	DETALLE	ENTRADAS			SALIDAS			EXISTENCIAS		
		C	V/U	V/T	C	V/U	V/T	C	V/U	V/T
1/04/2022	Inventario Inicial							8.41	0.91	7.65
6/04/2022	Venta s/f N° 001011-000064452				1	0.91	0.91	7.41	0.91	6.74
15/05/2022	Venta s/f N° 001-011-000065793				1	0.91	0.91	6.41	0.91	5.83
30/06/2022	Venta s/f N° 001-011-000067248				1	0.91	0.91	5.41	0.91	4.92

ALMACEN COMERCIAL "OROCENTRO"

KARDEX

EXPRESADO EN DÓLARES

ARTÍCULO: Manguera Naranja Anillada De 3" Para Succión Total

MÁXIMO: 9.65

MÉTODO: Promedio

MÍNIMO: 1

CÓDIGO: 1.01.03.01.241.27

UNIDAD DE MEDIDA: Unidades

FECHA	DETALLE	ENTRADAS			SALIDAS			EXISTENCIAS		
		C	V/U	V/T	C	V/U	V/T	C	V/U	V/T
1/04/2022	Inventario Inicial							9.65	9.03	87.14
27/04/2022	Venta s/f N° 001011-000065183				1	9.03	9.03	8.65	9.03	78.11
7/05/2022	Venta s/f N° 001-011-000065502				1	9.03	9.03	7.65	9.03	69.08
27/06/2022	Venta s/f N° 001-011-000067146				2	9.03	18.06	5.65	9.03	51.02

ALMACEN COMERCIAL "OROCENTRO"

KARDEX

EXPRESADO EN DÓLARES

ARTÍCULO: Manguera Parker 4 Pulgadas 7216 - 4002

MÁXIMO: 14

MÉTODO: Promedio

MÍNIMO: 1

CÓDIGO: 1.01.03.01.241.33

UNIDAD DE MEDIDA: Unidades

FECHA	DETALLE	ENTRADAS			SALIDAS			EXISTENCIAS		
		C	V/U	V/T	C	V/U	V/T	C	V/U	V/T
1/04/2022	Inventario Inicial							14	59.21	828.94
26/04/2022	Venta s/f N° 001011-000065110				1	59.21	59.21	13	59.21	769.73
9/05/2022	Venta s/f N° 001-011-000065599				1	59.21	59.21	12	59.21	710.52
15/06/2022	Venta s/f N° 001-011-000066789				2	59.21	118.42	10	59.21	592.10

ALMACEN COMERCIAL "OROCENTRO"

KARDEX

EXPRESADO EN DÓLARES

ARTÍCULO: Manguera Alma De Acero 31116 Strobber Línea Blanca Hardcover 88bar 1275

MÁXIMO: 15

MÉTODO: Promedio

MÍNIMO: 1

CÓDIGO: 1.01.03.01.241.34

UNIDAD DE MEDIDA: Metros

FECHA	DETALLE	ENTRADAS			SALIDAS			EXISTENCIAS		
		C	V/U	V/T	C	V/U	V/T	C	V/U	V/T
1/04/2022	Inventario Inicial							15	9.47	142.05
11/04/2022	Venta s/f N° 001011-000064629				2	9.47	18.94	13	9.47	123.11
28/04/2022	Venta s/f N° 001011-000065219				2	9.47	18.94	11	9.47	104.17
4/05/2022	Venta s/f N° 001-011-000065406				1	9.47	9.47	10	9.47	94.70
23/05/2022	Venta s/f N° 001-011-000066010				2	9.47	18.94	8	9.47	75.76

ALMACEN COMERCIAL "OROCENTRO"

KARDEX

EXPRESADO EN DÓLARES

ARTÍCULO: Manguera 2 Transparente Nelson 50mm

MÁXIMO: 16.5

MÉTODO: Promedio

MÍNIMO: 1

CÓDIGO: 1.01.03.01.241.35

UNIDAD DE MEDIDA: Metros

FECHA	DETALLE	ENTRADAS			SALIDAS			EXISTENCIAS		
		C	V/U	V/T	C	V/U	V/T	C	V/U	V/T
1/04/2022	Inventario Inicial							16.5	6.14	101.31
3/04/2022	Venta s/f N° 001011-000064298				1	6.14	6.14	15.5	6.14	95.17
5/04/2022	Venta s/f N° 001011-000064378				1	6.14	6.14	14.5	6.14	89.03
26/04/2022	Venta s/f N° 001011-000065140				1	6.14	6.14	13.5	6.14	82.89
27/04/2022	Venta s/f N° 001011-000065174				1	6.14	6.14	12.5	6.14	76.75
5/05/2022	Venta s/f N° 001-011-000065470				1	6.14	6.14	11.5	6.14	70.61
9/05/2022	Venta s/f N° 001-011-000065598				2	6.14	12.28	9.5	6.14	58.33
15/05/2022	Venta s/f N° 001-011-000065775				1	6.14	6.14	8.5	6.14	52.19
9/06/2022	Venta s/f N° 001-011-000066534				1	6.14	6.14	7.5	6.14	46.05
15/06/2022	Venta s/f N° 001-011-000066788				2	6.14	12.28	5.5	6.14	33.77
24/06/2022	Venta s/f N° 001-011-000067064				2	6.14	12.28	3.5	6.14	21.49
26/06/2022	Compra s/f N°001-004-000025493	6	6.14	36.84				9.5	6.14	58.33

ALMACEN COMERCIAL "OROCENTRO"

KARDEX

EXPRESADO EN DÓLARES

ARTÍCULO: Maguerarefitex Fumi Neum 40bar 8mm X 100m Negra Con Azul

MÁXIMO: 20.74

MÉTODO: Promedio

MÍNIMO: 1

CÓDIGO: 1.01.03.01.241.40

UNIDAD DE MEDIDA: Unidades

FECHA	DETALLE	ENTRADAS			SALIDAS			EXISTENCIAS		
		C	V/U	V/T	C	V/U	V/T	C	V/U	V/T
1/04/2022	Inventario Inicial							20.74	1.14	23.6436
25/04/2022	Venta s/f N° 001011-000065112				1	1.14	1.14	19.74	1.14	22.5036
9/05/2022	Venta s/f N° 001-011-000065582				3	1.14	3.42	16.74	1.14	19.0836

ALMACEN COMERCIAL "OROCENTRO"

KARDEX

EXPRESADO EN DÓLARES

ARTÍCULO: Manguera Alma Acero 1 Hose Megara Azul Alemána

MÁXIMO: 22

MÉTODO: Promedio

MÍNIMO: 1

CÓDIGO: 1.01.03.01.241.42

UNIDAD DE MEDIDA: Unidades

FECHA	DETALLE	ENTRADAS			SALIDAS			EXISTENCIAS		
		C	V/U	V/T	C	V/U	V/T	C	V/U	V/T
1/04/2022	Inventario Inicial							22	6.75	148.50
19/04/2022	Venta s/f N° 001011-000064870				2	6.75	13.50	20	6.75	135.00
25/04/2022	Venta s/f N° 001011-000065109				2	6.75	13.50	18	6.75	121.50
9/05/2022	Venta s/f N° 001-011-000065595				2	6.75	13.50	16	6.75	108.00
19/05/2022	Venta s/f N° 001-011-000065890				2	6.75	13.50	14	6.75	94.50
13/06/2022	Venta s/f N° 001-011-000066668				2	6.75	13.50	12	6.75	81.00
26/06/2022	Venta s/f N° 001-011-000067131				1	6.75	6.75	11	6.75	74.25

ALMACEN COMERCIAL "OROCENTRO"

KARDEX

EXPRESADO EN DÓLARES

ARTÍCULO: Manguera Alma Acero 2 Hose Megara Azul Alemána

MÁXIMO: 40

MÉTODO: Promedio

MÍNIMO: 1

CÓDIGO: 1.01.03.01.241.52

UNIDAD DE MEDIDA: Unidades

FECHA	DETALLE	ENTRADAS			SALIDAS			EXISTENCIAS		
		C	V/U	V/T	C	V/U	V/T	C	V/U	V/T
1/04/2022	Inventario Inicial							40	13.74	549.60
7/04/2022	Venta s/f N° 001011-000064470				1	13.74	13.74	39	13.74	535.86
26/04/2022	Venta s/f N° 001011-000065110				2	13.74	27.48	37	13.74	508.38
28/04/2022	Venta s/f N° 001011-000065259				3	13.74	41.22	34	13.74	467.16
2/05/2022	Venta s/f N° 001-011-000065313				3	13.74	41.22	31	13.74	425.94
9/05/2022	Venta s/f N° 001-011-000065567				1	13.74	13.74	30	13.74	412.20
17/05/2022	Venta s/f N° 001-011-000065830				3	13.74	41.22	27	13.74	370.98
16/06/2022	Venta s/f N° 001-011-000066790				2	13.74	27.48	25	13.74	343.50

ALMACEN COMERCIAL "OROCENTRO"

KARDEX

EXPRESADO EN DÓLARES

ARTÍCULO: Manguera Parker 12 7092-50304 300 psi

MÁXIMO: 500.45

MÉTODO: Promedio

MÍNIMO: 1

CÓDIGO: 1.01.03.01.241.74

UNIDAD DE MEDIDA: Unidades

FECHA	DETALLE	ENTRADAS			SALIDAS			EXISTENCIAS		
		C	V/U	V/T	C	V/U	V/T	C	V/U	V/T
1/04/2022	Inventario Inicial							500.45	2.49	1,246.12
14/06/2022	Venta s/f N° 001-011-000066735				10	2.49	24.9	490.45	2.49	1,221.22

ALMACEN COMERCIAL "OROCENTRO"

KARDEX

EXPRESADO EN DÓLARES

ARTÍCULO: Mang Parker 7092-100304 De 1 Roja 300psi

MÁXIMO: 1260.288

MÉTODO: Promedio

MÍNIMO: 1

CÓDIGO: 1.01.03.01.241.75

UNIDAD DE MEDIDA: Unidades

FECHA	DETALLE	ENTRADAS			SALIDAS			EXISTENCIAS		
		C	V/U	V/T	C	V/U	V/T	C	V/U	V/T
1/04/2022	Inventario Inicial							1260.288	7.18	9,048.87
14/06/2022	Venta s/f N° 001-011-000066735				8	7.18	57.44	1252.288	7.18	8,991.43

ALMACEN COMERCIAL "OROCENTRO"

KARDEX

EXPRESADO EN DÓLARES

ARTÍCULO: Manómetro 2p X 30 Psi Brass B M

MÁXIMO: 7

MÉTODO: Promedio

MÍNIMO: 1

CÓDIGO: 1.01.03.01.242.02

UNIDAD DE MEDIDA: Unidades

FECHA	DETALLE	ENTRADAS			SALIDAS			EXISTENCIAS		
		C	V/U	V/T	C	V/U	V/T	C	V/U	V/T
1/04/2022	Inventario Inicial							3	3.91	11.73
25/04/2022	Venta s/f N° 001011-000065113				1	3.91	3.91	2	3.91	7.82
25/04/2022	Compra s/f N° 001-003-000013741	5	3.91	19.55				7	3.91	27.37
9/05/2022	Venta s/f N° 001-011-000065583				2	3.91	7.82	5	3.91	19.55

ALMACEN COMERCIAL "OROCENTRO"

KARDEX

EXPRESADO EN DÓLARES

ARTÍCULO: Manómetro De Glicerina Ast 2 1/2 Entrada 1/4 * 300psi

MÁXIMO: 12

MÉTODO: Promedio

MÍNIMO: 1

CÓDIGO: 1.01.03.01.242.03

UNIDAD DE MEDIDA: Unidades

FECHA	DETALLE	ENTRADAS			SALIDAS			EXISTENCIAS		
		C	V/U	V/T	C	V/U	V/T	C	V/U	V/T
1/04/2022	Inventario Inicial							10	10.77	107.70
5/04/2022	Venta s/f N° 001011-000064385				1	10.77	10.77	9	10.77	96.93
6/04/2022	Compra s/f N 001-003-000011213	8	10.77	86.16				17	10.77	183.09
12/04/2022	Venta s/f N° 001011-000064649				2	10.77	21.54	15	10.77	161.55
17/04/2022	Venta s/f N 001011-000064797				6	10.77	64.62	9	10.77	96.93
14/05/2022	Venta s/f N° 001-011-000065749				1	10.77	10.77	8	10.77	86.16
19/05/2022	Compra s/f N° 025-601-000001308	5	10.77	53.85				13	10.77	140.01
26/05/2022	Venta s/f N° 001-011-000066101				3	10.77	32.31	10	10.77	107.70
27/05/2022	Venta s/f N° 001-011-000066157				2	10.77	21.54	8	10.77	86.16
1/06/2022	Venta s/f N° 001-011-000066283				1	10.77	10.77	7	10.77	75.39
3/06/2022	Compra s/f N° 001-004-000026851	4	10.77	43.08				11	10.77	118.47
12/06/2022	Venta s/f N° 001-011-000066650				4	10.77	43.08	7	10.77	75.39

ALMACEN COMERCIAL "OROCENTRO"

KARDEX

EXPRESADO EN DÓLARES

ARTÍCULO: Mantel Riviera Navideño Chenille 150 * 260 Sin Servilleta Costurín

MÁXIMO: 4

MÉTODO: Promedio

MÍNIMO: 1

CÓDIGO: 1.01.03.01.243.08

UNIDAD DE MEDIDA: Unidades

FECHA	DETALLE	ENTRADAS			SALIDAS			EXISTENCIAS		
		C	V/U	V/T	C	V/U	V/T	C	V/U	V/T
1/04/2022	Inventario Inicial							3	22.52	67.56
5/04/2022	Venta s/f N° 001011-000064352				1	22.52	22.52	2	22.52	45.04
14/05/2022	Venta s/f N° 001-011-000065749				1	22.52	22.52	1	22.52	22.52
17/05/2022	Compra s/f N°001-004-000023731	3	22.52	67.56				4	22.52	90.08
1/06/2022	Venta s/f N° 001-011-000066284				1	22.52	22.52	3	22.52	67.56

ALMACEN COMERCIAL "OROCENTRO"

KARDEX

EXPRESADO EN DÓLARES

ARTÍCULO: Mantel Plastico 140 X 260

MÁXIMO: 6

MÉTODO: Promedio

MÍNIMO: 1

CÓDIGO: 1.01.03.01.243.12

UNIDAD DE MEDIDA: Unidades

FECHA	DETALLE	ENTRADAS			SALIDAS			EXISTENCIAS		
		C	V/U	V/T	C	V/U	V/T	C	V/U	V/T
1/04/2022	Inventario Inicial							6	7.80	46.80
25/04/2022	Venta s/f N° 001011-000065088				1	7.80	7.80	5	7.80	39.00
5/05/2022	Venta s/f N° 001-011-000065477				1	7.80	7.80	4	7.80	31.20
14/06/2022	Venta s/f N° 001-011-000066747				1	7.80	7.80	3	7.80	23.40

ALMACEN COMERCIAL "OROCENTRO"

KARDEX

EXPRESADO EN DÓLARES

ARTÍCULO: Barra Cónica 1200 Mm X 7 8 Atlas Copco

MÁXIMO: 9

MÉTODO: Promedio

MÍNIMO: 1

CÓDIGO: 1.01.03.01.244.02

UNIDAD DE MEDIDA: Unidades

FECHA	DETALLE	ENTRADAS			SALIDAS			EXISTENCIAS		
		C	V/U	V/T	C	V/U	V/T	C	V/U	V/T
1/04/2022	Inventario Inicial							2	78.21	156.42
25/04/2022	Venta s/f N° 001011-000065077				1	78.21	78.21	1	78.21	78.21
25/04/2022	Compra s/f N° 001-003-000013741	8	78.21	625.68				9	78.21	703.89
9/05/2022	Venta s/f N° 001-011-000065584				2	78.21	156.42	7	78.21	547.47
25/06/2022	Venta s/f N° 001-011-000067106				2	78.21	156.42	5	78.21	391.05

ALMACEN COMERCIAL "OROCENTRO"

KARDEX

EXPRESADO EN DÓLARES

ARTÍCULO: Válvula Ajuste De Presión Cod39

MÁXIMO: 8

MÉTODO: Promedio

MÍNIMO: 1

CÓDIGO: 1.01.03.01.244.04

UNIDAD DE MEDIDA: Unidades

FECHA	DETALLE	ENTRADAS			SALIDAS			EXISTENCIAS		
		C	V/U	V/T	C	V/U	V/T	C	V/U	V/T
1/04/2022	Inventario Inicial							8	7.26	58.08
25/04/2022	Venta s/f N° 001011-000065067				2	7.26	14.52	6	7.26	43.56
6/05/2022	Venta s/f N° 001-011-000065480				2	7.26	14.52	4	7.26	29.04
15/06/2022	Venta s/f N° 001-011-000066755				4	7.26	29.04	0	0	0
16/06/2022	Compra S/F025-601-000006731	6	7.26	43.56				6	7.26	43.56

ALMACEN COMERCIAL "OROCENTRO"

KARDEX

EXPRESADO EN DÓLARES

ARTÍCULO: Tuercas Del Moquillo Cod 63 Yt 27

MÁXIMO: 41

MÉTODO: Promedio

MÍNIMO: 1

CÓDIGO: 1.01.03.01.244.06

UNIDAD DE MEDIDA: Unidades

FECHA	DETALLE	ENTRADAS			SALIDAS			EXISTENCIAS		
		C	V/U	V/T	C	V/U	V/T	C	V/U	V/T
1/04/2022	Inventario Inicial							41	0.59	24.19
2/04/2022	Venta s/f N° 001011-000064287				5	0.59	2.95	36	0.59	21.24
11/05/2022	Venta s/f N° 001-011-000065663				3	0.59	1.77	33	0.59	19.47
19/06/2022	Venta s/f N° 001-011-000066895				4	0.59	2.36	29	0.59	17.11

ALMACEN COMERCIAL "OROCENTRO"

KARDEX

EXPRESADO EN DÓLARES

ARTÍCULO: Martillo Tramontina 16oz Uña Recta Cabo Tubular Acero Turbo Fort

MÁXIMO: 11

MÉTODO: Promedio

MÍNIMO: 1

CÓDIGO: 1.01.03.01.246.11

UNIDAD DE MEDIDA: Unidades

FECHA	DETALLE	ENTRADAS			SALIDAS			EXISTENCIAS		
		C	V/U	V/T	C	V/U	V/T	C	V/U	V/T
1/04/2022	Inventario Inicial							11	6.66	73.26
3/04/2022	Venta s/f N° 001011-000064294				5	6.66	33.3	6	6.66	39.96
5/04/2022	Compra s/f N° 001-004-000016312	1	6.66	6.66				7	6.66	46.62
13/04/2022	Venta s/f N° 001011-000064716				3	6.66	19.98	4	6.66	26.64
13/05/2022	Compra S/f 001-004-000020567	5	6.66	33.3				9	6.66	59.94
26/05/2022	Venta s/f N° 001-011-000066121				3	6.66	19.98	6	6.66	39.96

ALMACEN COMERCIAL "OROCENTRO"

KARDEX

EXPRESADO EN DÓLARES

ARTÍCULO: Máscara Media Cara Secureclick Hf-802sd 3m

MÁXIMO: 9

MÉTODO: Promedio

MÍNIMO: 1

CÓDIGO: 1.01.03.01.247.07

UNIDAD DE MEDIDA: Unidades

FECHA	DETALLE	ENTRADAS			SALIDAS			EXISTENCIAS		
		C	V/U	V/T	C	V/U	V/T	C	V/U	V/T
1/04/2022	Inventario Inicial							4	29.55	118.20
5/04/2022	Venta s/f N° 001011-000064352				2	29.55	59.10	2	29.55	59.10
6/04/2022	Compra s/f N° 001-003-000011213	7	29.55	206.85				9	29.55	265.95
27/04/2022	Venta s/f N° 001011-000065184				1	29.55	29.55	8	29.55	236.40
29/04/2022	Venta s/f N° 001011-000065257				1	29.55	29.55	7	29.55	206.85
4/05/2022	Venta s/f N° 001-011-000065420				1	29.55	29.55	6	29.55	177.30
7/05/2022	Venta s/f N° 001-011-000065502				1	29.55	29.55	5	29.55	147.75
14/05/2022	Venta s/f N° 001-011-000065750				2	29.55	59.10	3	29.55	88.65
1/06/2022	Venta s/f N° 001-011-000066285				1	29.55	29.55	2	29.55	59.10
27/06/2022	Venta s/f N° 001-011-000067146				1	29.55	29.55	1	29.55	29.55
30/06/2022	Compra s/f N° 001-004-000026395	4	29.55	118.20				5	29.55	147.75

ALMACEN COMERCIAL "OROCENTRO"

KARDEX

EXPRESADO EN DÓLARES

ARTÍCULO: Máscara P Soldar Century C Vidrio China P10333 Jem Cmsa02

MÁXIMO: 11

MÉTODO: Promedio

MÍNIMO: 1

CÓDIGO: 1.01.03.01.247.11

UNIDAD DE MEDIDA: Unidades

FECHA	DETALLE	ENTRADAS			SALIDAS			EXISTENCIAS		
		C	V/U	V/T	C	V/U	V/T	C	V/U	V/T
1/04/2022	Inventario Inicial							11	1.45	15.95
24/04/2022	Venta s/f N° 001011-000065051				1	1.45	1.45	10	1.45	14.50
10/05/2022	Venta s/f N° 001-011-000065627				3	1.45	4.35	7	1.45	10.15
28/06/2022	Venta s/f N° 001-011-000067196				1	1.45	1.45	6	1.45	8.70

ALMACEN COMERCIAL "OROCENTRO"

KARDEX

EXPRESADO EN DÓLARES

ARTÍCULO: Mascarilla Evans Kn95 5 Capas

MÁXIMO: 13

MÉTODO: Promedio

MÍNIMO: 1

CÓDIGO: 1.01.03.01.247.13

UNIDAD DE MEDIDA: Unidades

FECHA	DETALLE	ENTRADAS			SALIDAS			EXISTENCIAS		
		C	V/U	V/T	C	V/U	V/T	C	V/U	V/T
1/04/2022	Inventario Inicial							13	15.00	195.00
2/04/2022	Venta s/f N° 001011-000064287				1	15.00	15.00	12	15.00	180.00
4/05/2022	Venta s/f N° 001-011-000065421				2	15.00	30.00	10	15.00	150.00
6/04/2022	Venta s/f N° 001011-000064406				2	15.00	30.00	10	15.00	150.00
29/04/2022	Venta s/f N° 001011-000065257				1	15.00	15.00	9	15.00	135.00
11/05/2022	Venta s/f N° 001-011-000065662				3	15.00	45.00	6	15.00	90.00
13/05/2022	Compra S/f 001-004-000020567	5	15.00	75.00				11	15.00	165.00
15/05/2022	Venta s/f N° 001-011-000065793				1	15.00	15.00	10	15.00	150.00
19/06/2022	Venta s/f N° 001-011-000066894				2	15.00	30.00	8	15.00	120.00
30/06/2022	Venta s/f N° 001-011-000067249				2	15.00	30.00	6	15.00	90.00

ALMACEN COMERCIAL "OROCENTRO"

KARDEX

EXPRESADO EN DÓLARES

ARTÍCULO: Máscara Full Face Armor F 680 Cara Completa

MÁXIMO: 14

MÉTODO: Promedio

MÍNIMO: 1

CÓDIGO: 1.01.03.01.247.14

UNIDAD DE MEDIDA: Unidades

FECHA	DETALLE	ENTRADAS			SALIDAS			EXISTENCIAS		
		C	V/U	V/T	C	V/U	V/T	C	V/U	V/T
1/04/2022	Inventario Inicial							14	100.00	1400.00
2/04/2022	Venta s/f N° 001011-000064283				2	100.00	200.00	12	100.00	1200.00
20/05/2022	Venta s/f N° 001-011-000065932				1	100.00	100.00	11	100.00	1100.00
19/06/2022	Venta s/f N° 001-011-000066906				2	100.00	200.00	9	100.00	900.00

ALMACEN COMERCIAL "OROCENTRO"

KARDEX

EXPRESADO EN DÓLARES

ARTÍCULO: Máscara Media Cara Armor 602

MÁXIMO: 62

MÉTODO: Promedio

MÍNIMO: 1

CÓDIGO: 1.01.03.01.247.16

UNIDAD DE MEDIDA: Unidades

FECHA	DETALLE	ENTRADAS			SALIDAS			EXISTENCIAS		
		C	V/U	V/T	C	V/U	V/T	C	V/U	V/T
1/04/2022	Inventario Inicial							62	7.62	472.44
28/04/2022	Venta s/f N° 001011-000065240				1	7.62	7.62	61	7.62	464.82
6/05/2022	Venta s/f N° 001-011-000065492				1	7.62	7.62	60	7.62	457.20
2/06/2022	Venta s/f N° 001-011-000066326				1	7.62	7.62	59	7.62	449.58

ALMACEN COMERCIAL "OROCENTRO"

KARDEX

EXPRESADO EN DÓLARES

ARTÍCULO: Máscara Media Cara Armor 705 Silicón

MÁXIMO: 97

MÉTODO: Promedio

MÍNIMO: 1

CÓDIGO: 1.01.03.01.247.17

UNIDAD DE MEDIDA: Unidades

FECHA	DETALLE	ENTRADAS			SALIDAS			EXISTENCIAS		
		C	V/U	V/T	C	V/U	V/T	C	V/U	V/T
1/04/2022	Inventario Inicial							97	10.63	1031.11
12/04/2022	Venta s/f N° 001011-000064664				3	10.63	31.89	94	10.63	999.22
21/04/2022	Venta s/f N° 001011-000064945				1	10.63	10.63	93	10.63	988.59
27/05/2022	Venta s/f N° 001-011-000066158				1	10.63	10.63	92	10.63	977.96
30/05/2022	Venta s/f N° 001-011-000066201				1	10.63	10.63	91	10.63	967.33
29/06/2022	Venta s/f N° 001-011-000067211				3	10.63	31.89	88	10.63	935.44

ALMACEN COMERCIAL "OROCENTRO"

KARDEX

EXPRESADO EN DÓLARES

ARTÍCULO: Balanceado Michu Pollo 24*450gr

MÁXIMO: 5

MÉTODO: Promedio

MÍNIMO: 1

CÓDIGO: 1.01.03.01.248.09

UNIDAD DE MEDIDA: Unidades

FECHA	DETALLE	ENTRADAS			SALIDAS			EXISTENCIAS		
		C	V/U	V/T	C	V/U	V/T	C	V/U	V/T
1/04/2022	Inventario Inicial							2	13.24	26.48
5/04/2022	Venta s/f N° 001011-000064373				1	13.24	13.24	1	13.24	13.24
13/05/2022	Venta s/f N° 001-011-000065722				1	13.24	13.24	0	0.00	0.00
17/05/2022	Compra s/f N°001-004-000023731	5	13.24	66.20				5	13.24	66.20
9/06/2022	Venta s/f N° 001-011-000066531				2	13.24	26.48	3	13.24	39.72

ALMACEN COMERCIAL "OROCENTRO"

KARDEX

EXPRESADO EN DÓLARES

ARTÍCULO: Buen Can 15 Kg Pollo Yogurt

MÁXIMO: 11

MÉTODO: Promedio

MÍNIMO: 1

CÓDIGO: 1.01.03.01.248.11

UNIDAD DE MEDIDA: Unidades

FECHA	DETALLE	ENTRADAS			SALIDAS			EXISTENCIAS		
		C	V/U	V/T	C	V/U	V/T	C	V/U	V/T
1/04/2022	Inventario Inicial							3	22.76	68.28
28/04/2022	Compra s/f N° 001-004-000020567	8	22.76	182.08				11	22.76	250.36
29/04/2022	Venta s/f N° 001011-000065259				1	22.76	22.76	10	22.76	227.60
2/05/2022	Venta s/f N° 001-011-000065313				3	22.76	68.28	7	22.76	159.32

ALMACEN COMERCIAL "OROCENTRO"

KARDEX

EXPRESADO EN DÓLARES

ARTÍCULO: Arena Para Gato Pipicat Kelco 4kg Gatos Clásicos

MÁXIMO: 9

MÉTODO: Promedio

MÍNIMO: 1

CÓDIGO: 1.01.03.01.248.12

UNIDAD DE MEDIDA: Unidades

FECHA	DETALLE	ENTRADAS			SALIDAS			EXISTENCIAS		
		C	V/U	V/T	C	V/U	V/T	C	V/U	V/T
1/04/2022	Inventario Inicial							6	4.09	24.54
27/04/2022	Venta s/f N° 001011-000065169				3	4.09	12.27	3	4.09	12.27
27/04/2022	Compra s/f N° 001-004-000020567	6	4.09	24.54				9	4.09	36.81
6/05/2022	Venta s/f N° 001-011-000065499				3	4.09	12.27	6	4.09	24.54
24/06/2022	Venta s/f N° 001-011-000067087				1	4.09	4.09	5	4.09	20.45

ALMACEN COMERCIAL "OROCENTRO"

KARDEX

EXPRESADO EN DÓLARES

ARTÍCULO: Bebedero Para Mascota De Plastico 33 X29x38 Cm Pet King
MÉTODO: Promedio
CÓDIGO: 1.01.03.01.248.13

MÁXIMO: 6
MÍNIMO: 1
UNIDAD DE MEDIDA: Unidades

FECHA	DETALLE	ENTRADAS			SALIDAS			EXISTENCIAS		
		C	V/U	V/T	C	V/U	V/T	C	V/U	V/T
1/04/2022	Inventario Inicial							6	25.00	150.00
5/04/2022	Venta s/f N° 001011-000064352				1	25.00	25.00	5	25.00	125.00
27/04/2022	Venta s/f N° 001011-000065170				2	25.00	50.00	3	25.00	75.00
7/05/2022	Venta s/f N° 001-011-000065500				2	25.00	50.00	1	25.00	25.00
9/05/2022	Compra s/f N° 001-004-000019256	4	25.00	100.00				5	25.00	125.00
14/05/2022	Venta s/f N° 001-011-000065751				2	25.00	50.00	3	25.00	75.00
1/06/2022	Venta s/f N° 001-011-000066286				1	25.00	25.00	2	25.00	50.00
24/06/2022	Venta s/f N° 001-011-000067088				1	25.00	25.00	1	25.00	25.00
25/06/2022	Compra s/f N° 001-004-000025137	3	25.00	75				4	25	100

ALMACEN COMERCIAL "OROCENTRO"

KARDEX

EXPRESADO EN DÓLARES

ARTÍCULO: Galón De Masilla Elastom Latina

MÁXIMO: 6

MÉTODO: Promedio

MÍNIMO: 1

CÓDIGO: 1.01.03.01.249.03

UNIDAD DE MEDIDA: Unidades

FECHA	DETALLE	ENTRADAS			SALIDAS			EXISTENCIAS		
		C	V/U	V/T	C	V/U	V/T	C	V/U	V/T
1/04/2022	Inventario Inicial							6	15.38	92.28
27/04/2022	Venta s/f N° 001011-000065170				1	15.38	15.38	5	15.38	76.90
6/05/2022	Venta s/f N° 001-011-000065501				2	15.38	30.76	3	15.38	46.14
27/06/2022	Venta s/f N° 001-011-000067138				2	15.38	30.76	1	15.38	15.38

ALMACEN COMERCIAL "OROCENTRO"

KARDEX

EXPRESADO EN DÓLARES

ARTÍCULO: Ángulo 1 1 4 X 3 16 (30x4)

MÁXIMO: 6

MÉTODO: Promedio

MÍNIMO: 1

CÓDIGO: 1.01.03.01.25.03

UNIDAD DE MEDIDA: Unidades

FECHA	DETALLE	ENTRADAS			SALIDAS			EXISTENCIAS		
		C	V/U	V/T	C	V/U	V/T	C	V/U	V/T
1/04/2022	Inventario Inicial							4	11.30	45.20
6/04/2022	Venta s/f N° 001011-000064403				2	11.30	22.60	2	11.30	22.60
7/04/2022	Compra s/f N° 001-003-000003086	4	11.30	45.20				6	11.30	67.80
16/05/2022	Venta s/f N° 001-011-000065814				3	11.30	33.90	3	11.30	33.90
20/06/2022	Venta s/f N° 001-011-000066915				3	11.30	33.90	0	0	0.00
23/06/2022	Compra s/f N° 001-004-000030852	5	11.30	56.5				5	11.30	56.50

ALMACEN COMERCIAL "OROCENTRO"

KARDEX

EXPRESADO EN DÓLARES

ARTÍCULO: Ángulo 2 1 2 X 1 4 (65x65x6)

MÁXIMO: 7

MÉTODO: Promedio

MÍNIMO: 1

CÓDIGO: 1.01.03.01.25.05

UNIDAD DE MEDIDA: Unidades

FECHA	DETALLE	ENTRADAS			SALIDAS			EXISTENCIAS		
		C	V/U	V/T	C	V/U	V/T	C	V/U	V/T
1/04/2022	Inventario Inicial							7	42.71	298.97
28/04/2022	Venta s/f N° 001011-000065227				2	42.71	85.42	5	42.71	213.55
3/05/2022	Venta s/f N° 001-011-000065352				1	42.71	42.71	4	42.71	170.84
15/06/2022	Venta s/f N° 001-011-000066773				3	42.71	128.13	1	42.71	42.71

ALMACEN COMERCIAL "OROCENTRO"

KARDEX

EXPRESADO EN DÓLARES

ARTÍCULO: Medidor De Agua 1/2 Fiv Mojado Omologado Standar Chorro Unico

MÁXIMO: 6

MÉTODO: Promedio

MÍNIMO: 1

CÓDIGO: 1.01.03.01.251.08

UNIDAD DE MEDIDA: Unidades

FECHA	DETALLE	ENTRADAS			SALIDAS			EXISTENCIAS		
		C	V/U	V/T	C	V/U	V/T	C	V/U	V/T
1/04/2022	Inventario Inicial							6	30.25	181.50
29/04/2022	Venta s/f N° 001011-000065253				1	30.25	30.25	5	30.25	151.25
2/05/2022	Venta s/f N° 001-011-000065325				1	30.25	30.25	4	30.25	121.00
2/06/2022	Venta s/f N° 001-011-000066333				1	30.25	30.25	3	30.25	90.75

ALMACEN COMERCIAL "OROCENTRO"

KARDEX

EXPRESADO EN DÓLARES

ARTÍCULO: Mergollar Grafitado 1 2 Por Libras

MÁXIMO: 5.91

MÉTODO: Promedio

MÍNIMO: 1

CÓDIGO: 1.01.03.01.253.01

UNIDAD DE MEDIDA: Libras

FECHA	DETALLE	ENTRADAS			SALIDAS			EXISTENCIAS		
		C	V/U	V/T	C	V/U	V/T	C	V/U	V/T
1/04/2022	Inventario Inicial							2.91	15.75	45.83
5/04/2022	Venta s/f N° 001011-000064374				1	15.75	15.75	1.91	15.75	30.08
13/05/2022	Venta s/f N° 001-011-000065722				1	15.75	15.75	0.91	15.75	14.33
17/05/2022	Compra s/f N°001-004-000023731	5	15.75	78.75				5.91	15.75	93.08
9/06/2022	Venta s/f N° 001-011-000066531				2	15.75	31.5	3.91	15.75	61.58

ALMACEN COMERCIAL "OROCENTRO"

KARDEX

EXPRESADO EN DÓLARES

ARTÍCULO: Mesa Disney Frozen 3 Violeta Pica

MÁXIMO: 3

MÉTODO: Promedio

MÍNIMO: 1

CÓDIGO: 1.01.03.01.254.04

UNIDAD DE MEDIDA: Unidades

FECHA	DETALLE	ENTRADAS			SALIDAS			EXISTENCIAS		
		C	V/U	V/T	C	V/U	V/T	C	V/U	V/T
1/04/2022	Inventario Inicial							1	15.22	15.22
6/04/2022	Compra s/f N° 001-004-000011252	1	15.22	15.22				2	15.22	30.44
6/04/2022	Compra s/f N° 001-004-000011252	1	15.22	15.22				3	15.22	45.66

ALMACEN COMERCIAL "OROCENTRO"

KARDEX

EXPRESADO EN DÓLARES

ARTÍCULO: Mesa Disney Princesa #11 Fucsia Pica

MÁXIMO: 2

MÉTODO: Promedio

MÍNIMO: 1

CÓDIGO: 1.01.03.01.254.05

UNIDAD DE MEDIDA: Unidades

FECHA	DETALLE	ENTRADAS			SALIDAS			EXISTENCIAS		
		C	V/U	V/T	C	V/U	V/T	C	V/U	V/T
1/04/2022	Inventario Inicial							1	15.22	15.22
6/04/2022	Compra s/f N° 001-004-000011252	1	15.22	15.22				2	15.22	30.44

ALMACEN COMERCIAL "OROCENTRO"

KARDEX

EXPRESADO EN DÓLARES

ARTÍCULO: Mesa Cuadrada Beige Consuplast

MÁXIMO: 9

MÉTODO: Promedio

MÍNIMO: 1

CÓDIGO: 1.01.03.01.254.13

UNIDAD DE MEDIDA: Unidades

FECHA	DETALLE	ENTRADAS			SALIDAS			EXISTENCIAS		
		C	V/U	V/T	C	V/U	V/T	C	V/U	V/T
1/04/2022	Inventario Inicial							4	17.86	71.44
27/04/2022	Venta s/f N° 001011-000065170				1	17.86	17.86	3	17.86	53.58
27/04/2022	Compra s/f N° 001-004-000020567	6	17.86	107.16				9	17.86	160.74
7/05/2022	Venta s/f N° 001-011-000065501				2	17.86	35.72	7	17.86	125.02
27/06/2022	Venta s/f N° 001-011-000067139				1	17.86	17.86	6	17.86	107.16

ALMACEN COMERCIAL "OROCENTRO"

KARDEX

EXPRESADO EN DÓLARES

ARTÍCULO: Platón Mediano

MÁXIMO: 21

MÉTODO: Promedio

MÍNIMO: 1

CÓDIGO: 1.01.03.01.255.02

UNIDAD DE MEDIDA: Unidades

FECHA	DETALLE	ENTRADAS			SALIDAS			EXISTENCIAS		
		C	V/U	V/T	C	V/U	V/T	C	V/U	V/T
1/04/2022	Inventario Inicial							21	1.68	35.28
13/04/2022	Venta s/f N° 001011-000064708				1	1.68	1.68	20	1.68	33.6
26/05/2022	Venta s/f N° 001-011-000066118				2	1.68	3.36	18	1.68	30.24

ALMACEN COMERCIAL "OROCENTRO"

KARDEX

EXPRESADO EN DÓLARES

ARTÍCULO: Interr Senc 15a Marfil Modus Style Ae2100 Bticino

MÁXIMO: 44

MÉTODO: Promedio

MÍNIMO: 1

CÓDIGO: 1.01.03.01.256.04

UNIDAD DE MEDIDA: Unidades

FECHA	DETALLE	ENTRADAS			SALIDAS			EXISTENCIAS		
		C	V/U	V/T	C	V/U	V/T	C	V/U	V/T
1/04/2022	Inventario inicial							44	1.31	57.64
28/06/2022	Venta s/f N° 001-011-000067199				1	1.31	1.31	43	1.31	56.33

ALMACEN COMERCIAL "OROCENTRO"

KARDEX

EXPRESADO EN DÓLARES

ARTÍCULO: Miniamoladora 4 1 2 700w Skil

MÁXIMO: 4

MÉTODO: Promedio

MÍNIMO: 1

CÓDIGO: 1.01.03.01.257.01

UNIDAD DE MEDIDA: Unidades

FECHA	DETALLE	ENTRADAS			SALIDAS			EXISTENCIAS		
		C	V/U	V/T	C	V/U	V/T	C	V/U	V/T
1/04/2022	Inventario Inicial							4	36.59	146.36
7/04/2022	Venta s/f N° 001011-000064478				1	36.59	36.59	3	36.59	109.77
21/05/2022	Venta s/f N° 001-011-000065953				2	36.59	73.18	1	36.59	36.59
23/05/2022	Compra S/f 001-004-000024574	2	36.59	73.18				3	36.59	109.77
30/06/2022	Venta s/f N° 001-011-000067256				2	36.59	73.18	1	36.59	36.59

ALMACEN COMERCIAL "OROCENTRO"

KARDEX

EXPRESADO EN DÓLARES

ARTÍCULO: Motor Hércules Abierto 3/4 Hp 3540 Rpm Monofásico 110/220 1 Fase Brasil

MÁXIMO: 9

MÉTODO: Promedio

MÍNIMO: 1

CÓDIGO: 1.01.03.01.260.01

UNIDAD DE MEDIDA: Unidades

FECHA	DETALLE	ENTRADAS			SALIDAS			EXISTENCIAS		
		C	V/U	V/T	C	V/U	V/T	C	V/U	V/T
1/04/2022	Inventario Inicial							4	90.41	361.64
21/04/2022	Venta s/f N° 001011-000064966				1	90.41	90.41	3	90.41	271.23
22/04/2022	Compra s/f N° 001-004-000011239	6	90.41	542.46				9	90.41	813.69
7/05/2022	Venta s/f N° 001-011-000065524				3	90.41	271.23	6	90.41	542.46
29/06/2022	Venta s/f N° 001-011-000067214				1	90.41	90.41	5	90.41	452.05

ALMACEN COMERCIAL "OROCENTRO"

KARDEX

EXPRESADO EN DÓLARES

ARTÍCULO: Motor 7 5 Hp 3600 Rpm Marca Siemens

MÁXIMO: 4

MÉTODO: Promedio

MÍNIMO: 1

CÓDIGO: 1.01.03.01.260.02

UNIDAD DE MEDIDA: Unidades

FECHA	DETALLE	ENTRADAS			SALIDAS			EXISTENCIAS		
		C	V/U	V/T	C	V/U	V/T	C	V/U	V/T
1/04/2022	Inventario Inicial							4	379.20	1516.8
7/04/2022	Venta s/f N° 001011-000064456				2	379.20	758.4	2	379.20	758.4
21/05/2022	Venta s/f N° 001-011-000065954				1	379.20	379.2	1	379.2	379.2
23/06/2022	Compra s/f N° 001-004-000030852	2	379.20	758.4				3	379.20	1,137.60
30/06/2022	Venta s/f N° 001-011-000067253				2	379.20	758.4	1	379.2	379.20

ALMACEN COMERCIAL "OROCENTRO"

KARDEX

EXPRESADO EN DÓLARES

ARTÍCULO: Motor Hércules 1/2 Hp Monofásico 110/220v 1700rpm

MÁXIMO: 5

MÉTODO: Promedio

MÍNIMO: 1

CÓDIGO: 1.01.03.01.260.04

UNIDAD DE MEDIDA: Unidades

FECHA	DETALLE	ENTRADAS			SALIDAS			EXISTENCIAS		
		C	V/U	V/T	C	V/U	V/T	C	V/U	V/T
1/04/2022	Inventario Inicial							5	76.34	381.7
21/04/2022	Venta s/f N° 001011-000064970				1	76.34	76.34	4	76.34	305.36
7/05/2022	Venta s/f N° 001-011-000065522				2	76.34	152.68	2	76.34	152.68
3/06/2022	Compra s/f N° 001-004-000026851	2	76.34	152.68				4	76.34	305.36
29/06/2022	Venta s/f N° 001-011-000067212				3	76.34	229.02	1	76.34	76.34

ALMACEN COMERCIAL "OROCENTRO"

KARDEX

EXPRESADO EN DÓLARES

ARTÍCULO: Bomba De Agua A Gasolina Hg Scr80hx 5.5hp Motor Honda

MÁXIMO: 9

MÉTODO: Promedio

MÍNIMO: 1

CÓDIGO: 1.01.03.01.260.08

UNIDAD DE MEDIDA: Unidades

FECHA	DETALLE	ENTRADAS			SALIDAS			EXISTENCIAS		
		C	V/U	V/T	C	V/U	V/T	C	V/U	V/T
1/04/2022	Inventario Inicial							9	388.51	3496.59
27/04/2022	Venta s/f N° 001011-000065186				1	388.51	388.51	8	388.51	3108.08
7/05/2022	Venta s/f N° 001-011-000065515				1	388.51	388.51	7	388.51	2719.57
27/06/2022	Venta s/f N° 001-011-000067161				2	388.51	777.02	5	388.51	1942.55

ALMACEN COMERCIAL "OROCENTRO"

KARDEX

EXPRESADO EN DÓLARES

ARTÍCULO: Multmetro Digital De Gancho Fulgore Fp0076

MÁXIMO: 7

MÉTODO: Promedio

MÍNIMO: 1

CÓDIGO: 1.01.03.01.261.07

UNIDAD DE MEDIDA: Unidades

FECHA	DETALLE	ENTRADAS			SALIDAS			EXISTENCIAS		
		C	V/U	V/T	C	V/U	V/T	C	V/U	V/T
1/04/2022	Inventario Inicial							3	10.56	31.68
5/04/2022	Venta s/f N° 001011-000064387				1	10.56	10.56	2	10.56	21.12
6/04/2022	Compra s/f N° 001-004-000007555	5	10.56	52.80				7	10.56	73.92
21/04/2022	Venta s/f N° 001011-000064966				1	10.56	10.56	6	10.56	63.36
8/05/2022	Venta s/f N° 001-011-000065525				1	10.56	10.56	5	10.56	52.80
14/05/2022	Venta s/f N° 001-011-000065739				1	10.56	10.56	4	10.56	42.24
17/05/2022	Compra s/f N°001-004-000023731	3	10.56	31.68				7	10.56	73.92
9/06/2022	Venta s/f N° 001-011-000066546				1	10.56	10.56	6	10.56	63.36
29/06/2022	Venta s/f N° 001-011-000067214				4	10.56	42.24	2	10.56	21.12

ALMACEN COMERCIAL "OROCENTRO"

KARDEX

EXPRESADO EN DÓLARES

ARTÍCULO: Navaja Multifunción 95mm 15 En 1 Total Thmfk0156

MÁXIMO: 11

MÉTODO: Promedio

MÍNIMO: 1

CÓDIGO: 1.01.03.01.262.02

UNIDAD DE MEDIDA: Unidades

FECHA	DETALLE	ENTRADAS			SALIDAS			EXISTENCIAS		
		C	V/U	V/T	C	V/U	V/T	C	V/U	V/T
1/04/2022	Inventario Inicial							4	6.24	24.96
4/04/2022	Venta s/f N° 001011-000064342				1	6.24	6.24	3	6.24	18.72
8/04/2022	Compra s/f N° 001-003-000012751	8	6.24	49.92				11	6.24	68.64
13/05/2022	Venta s/f N° 001-011-000065707				1	6.24	6.24	10	6.24	62.40
21/06/2022	Venta s/f N° 001-011-000066955				1	6.24	6.24	9	6.24	56.16

ALMACEN COMERCIAL "OROCENTRO"

KARDEX

EXPRESADO EN DÓLARES

ARTÍCULO: Neplo 1 x 6 Cm Listo Plastigama Roja

MÁXIMO: 8

MÉTODO: Promedio

MÍNIMO: 1

CÓDIGO: 1.01.03.01.263.08

UNIDAD DE MEDIDA: Unidades

FECHA	DETALLE	ENTRADAS			SALIDAS			EXISTENCIAS		
		C	V/U	V/T	C	V/U	V/T	C	V/U	V/T
1/04/2022	Inventario Inicial							8	0.11	0.88
15/06/2022	Venta s/f N° 001-011-000066779				1	0.11	0.11	7	0.11	0.77

ALMACEN COMERCIAL "OROCENTRO"										
KARDEX										
EXPRESADO EN DÓLARES										
ARTÍCULO: Neplo 3 X 4 Galvanizado					MÁXIMO: 8					
MÉTODO: Promedio					MÍNIMO: 1					
CÓDIGO: 1.01.03.01.263.09					UNIDAD DE MEDIDA: Unidades					
FECHA	DETALLE	ENTRADAS			SALIDAS			EXISTENCIAS		
		C	V/U	V/T	C	V/U	V/T	C	V/U	V/T
1/04/2022	Inventario Inicial							8	8.13	65.04
6/06/2022	Venta s/f N° 001-011-000066449				2	8.13	16.26	6	8.13	48.78

ALMACEN COMERCIAL "OROCENTRO"										
KARDEX										
EXPRESADO EN DÓLARES										
ARTÍCULO: Neplo 4 Perdido Hg					MÁXIMO: 8					
MÉTODO: Promedio					MÍNIMO: 1					
CÓDIGO: 1.01.03.01.263.11					UNIDAD DE MEDIDA: Unidades					
FECHA	DETALLE	ENTRADAS			SALIDAS			EXISTENCIAS		
		C	V/U	V/T	C	V/U	V/T	C	V/U	V/T
1/04/2022	Inventario Inicial							8	6.35	50.8
8/04/2022	Venta s/f N° 001011-000064535				1	6.35	6.35	7	6.35	44.45
22/05/2022	Venta s/f N° 001-011-000065974				1	6.35	6.35	6	6.35	38.1
9/06/2022	Venta s/f N° 001-011-000066571				1	6.35	6.35	5	6.35	31.75

ALMACEN COMERCIAL "OROCENTRO"

KARDEX

EXPRESADO EN DÓLARES

ARTÍCULO: Neplo 4 X4 Hg

MÁXIMO: 10

MÉTODO: Promedio

MÍNIMO: 1

CÓDIGO: 1.01.03.01.263.12

UNIDAD DE MEDIDA: Unidades

FECHA	DETALLE	ENTRADAS			SALIDAS			EXISTENCIAS		
		C	V/U	V/T	C	V/U	V/T	C	V/U	V/T
1/04/2022	Inventario Inicial							10	9.00	90.00
11/04/2022	Venta s/f N° 001011-000064630				2	9.00	18	8	9.00	72.00
30/05/2022	Venta s/f N° 001-011-000066222				2	9.00	18.18	6	9.00	53.82

ALMACEN COMERCIAL "OROCENTRO"

KARDEX

EXPRESADO EN DÓLARES

ARTÍCULO: Neplo 3 4 X 5 Galvanizado

MÁXIMO: 164

MÉTODO: Promedio

MÍNIMO: 1

CÓDIGO: 1.01.03.01.263.25

UNIDAD DE MEDIDA: Unidades

FECHA	DETALLE	ENTRADAS			SALIDAS			EXISTENCIAS		
		C	V/U	V/T	C	V/U	V/T	C	V/U	V/T
1/04/2022	Inventario Inicial							164	0.75	123.00
26/04/2022	Venta s/f N° 001011-000065152				1	0.75	0.75	163	0.75	122.25
9/05/2022	Venta s/f N° 001-011-000065595				3	0.75	2.25	160	0.75	120.00
15/06/2022	Venta s/f N° 001-011-000066780				3	0.75	2.25	157	0.75	117.75

ALMACEN COMERCIAL "OROCENTRO"

KARDEX

EXPRESADO EN DÓLARES

ARTÍCULO: Nivel De 48 Profesional De Aluminio Sranley

MÁXIMO: 7

MÉTODO: Promedio

MÍNIMO: 1

CÓDIGO: 1.01.03.01.264.04

UNIDAD DE MEDIDA: Unidades

FECHA	DETALLE	ENTRADAS			SALIDAS			EXISTENCIAS		
		C	V/U	V/T	C	V/U	V/T	C	V/U	V/T
1/04/2022	Inventario Inicial							7	10.00	70.00
28/04/2022	Venta s/f N° 001011-000065236				2	10.00	20.00	5	10.00	50.00
4/05/2022	Venta s/f N° 001-011-000065393				3	10.00	30.00	2	10.00	20.00
1/06/2022	Compra s/f N° 001-004-000023157	5	10.00	50.00				7	10.00	70.00
2/06/2022	Venta s/f N° 001-011-000066310				3	10.00	30.00	4	10.00	40.00

ALMACEN COMERCIAL "OROCENTRO"

KARDEX

EXPRESADO EN DÓLARES

ARTÍCULO: Pipicat Arena Gatos Clásico 4kg

MÁXIMO: 9

MÉTODO: Promedio

MÍNIMO: 1

CÓDIGO: 1.01.03.01.265.100

UNIDAD DE MEDIDA: Unidades

FECHA	DETALLE	ENTRADAS			SALIDAS			EXISTENCIAS		
		C	V/U	V/T	C	V/U	V/T	C	V/U	V/T
1/04/2022	Inventario Inicial							4	4.36	17.44
28/04/2022	Compra s/f N° 001-004-000020567	5	4.36	21.80				9	4.36	39.24
28/04/2022	Venta s/f N° 001011-000065204				1	4.36	4.36	8	4.36	34.88
3/05/2022	Venta s/f N° 001-011-000065368				3	4.36	13.08	5	4.36	21.80
15/06/2022	Venta s/f N° 001-011-000066763				2	4.36	8.72	3	4.36	13.08

ALMACEN COMERCIAL "OROCENTRO"

KARDEX

EXPRESADO EN DÓLARES

ARTÍCULO: Bolso P Transp Mascota Petking Beige C Raya

MÁXIMO: 9

MÉTODO: Promedio

MÍNIMO: 1

CÓDIGO: 1.01.03.01.265.145

UNIDAD DE MEDIDA: Unidades

FECHA	DETALLE	ENTRADAS			SALIDAS			EXISTENCIAS		
		C	V/U	V/T	C	V/U	V/T	C	V/U	V/T
1/04/2022	Inventario Inicial							2	13.12	26.24
11/04/2022	Venta s/f N° 001011-000064637				1	13.12	13.12	1	13.12	13.12
12/04/2022	Compra s/f N° 001-004-000019505	8	13.12	104.96				9	13.12	118.08
23/05/2022	Venta s/f N° 001-011-000066008				1	13.12	13.12	8	13.12	104.96

ALMACEN COMERCIAL "OROCENTRO"

KARDEX

EXPRESADO EN DÓLARES

ARTÍCULO: Cinta Masking Uv Azul Pintor 14 Dias 18mmx50mts

MÁXIMO: 10

MÉTODO: Promedio

MÍNIMO: 1

CÓDIGO: 1.01.03.01.265.155

UNIDAD DE MEDIDA: Unidades

FECHA	DETALLE	ENTRADAS			SALIDAS			EXISTENCIAS		
		C	V/U	V/T	C	V/U	V/T	C	V/U	V/T
1/04/2022	Inventario Inicial							4	1.51	6.04
3/04/2022	Venta s/f N° 001011-000064292				2	1.51	3.02	2	1.51	3.02
5/04/2022	Compra s/f N° 001-004-000016312	8	1.51	12.08				10	1.51	15.10

ALMACEN COMERCIAL "OROCENTRO"

KARDEX

EXPRESADO EN DÓLARES

ARTÍCULO: Codo Hh 4 X 90 Plomex

MÁXIMO: 9

MÉTODO: Promedio

MÍNIMO: 1

CÓDIGO: 1.01.03.01.265.157

UNIDAD DE MEDIDA: Unidades

FECHA	DETALLE	ENTRADAS			SALIDAS			EXISTENCIAS		
		C	V/U	V/T	C	V/U	V/T	C	V/U	V/T
1/04/2022	Inventario Inicial							2	24.10	48.20
28/04/2022	Venta s/f N° 001011-000065236				1	24.10	24.10	1	24.10	24.10
28/04/2022	Compra s/f N° 001-004-000020567	8	24.10	192.80				9	24.10	216.90
4/05/2022	Venta s/f N° 001-011-000065393				1	24.10	24.10	8	24.10	192.80
2/06/2022	Venta s/f N° 001-011-000066311				1	24.10	24.10	7	24.10	168.70

ALMACEN COMERCIAL "OROCENTRO"

KARDEX

EXPRESADO EN DÓLARES

ARTÍCULO: Comprobador De Corriente T Lápiz

MÁXIMO: 11

MÉTODO: Promedio

MÍNIMO: 1

CÓDIGO: 1.01.03.01.265.159

UNIDAD DE MEDIDA: Unidades

FECHA	DETALLE	ENTRADAS			SALIDAS			EXISTENCIAS		
		C	V/U	V/T	C	V/U	V/T	C	V/U	V/T
1/04/2022	Inventario Inicial							2	0.53	1.06
28/04/2022	Venta s/f N° 001011-000065220				1	0.53	0.53	1	0.53	0.53
28/04/2022	Compra s/f N° 001-004-000020567	10	0.53	5.30				11	0.53	5.83
3/05/2022	Venta s/f N° 001-011-000065379				1	0.53	0.53	10	0.53	5.30
1/06/2022	Venta s/f N° 001-011-000066303				1	0.53	0.53	9	0.53	4.77

ALMACEN COMERCIAL "OROCENTRO"

KARDEX

EXPRESADO EN DÓLARES

ARTÍCULO: Filtro Regulador Lubric De Aire Ch 3 8 Campbell

MÁXIMO: 4

MÉTODO: Promedio

MÍNIMO: 1

CÓDIGO: 1.01.03.01.265.165

UNIDAD DE MEDIDA: Unidades

FECHA	DETALLE	ENTRADAS			SALIDAS			EXISTENCIAS		
		C	V/U	V/T	C	V/U	V/T	C	V/U	V/T
1/04/2022	Inventario Inicial							2	99.95	199.90
5/04/2022	Venta s/f N° 001011-000064388				1	99.95	99.95	1	99.95	99.95
6/04/2022	Compra s/f N° 001-004-000007555	3	99.95	299.85				4	99.95	399.80
14/05/2022	Venta s/f N° 001-011-000065739				1	99.95	99.95	3	99.95	299.85
9/06/2022	Venta s/f N° 001-011-000066547				1	99.95	99.95	2	99.95	199.90

ALMACEN COMERCIAL "OROCENTRO"

KARDEX

EXPRESADO EN DÓLARES

ARTÍCULO: Galón Súper Corona Intenso Amarillo

MÁXIMO: 9

MÉTODO: Promedio

MÍNIMO: 1

CÓDIGO: 1.01.03.01.265.168

UNIDAD DE MEDIDA: Unidades

FECHA	DETALLE	ENTRADAS			SALIDAS			EXISTENCIAS		
		C	V/U	V/T	C	V/U	V/T	C	V/U	V/T
1/04/2022	Inventario Inicial							2	21.00	42.00
28/04/2022	Venta s/f N° 001011-000065242				1	21.00	21.00	1	21.00	21.00
28/04/2022	Compra s/f N° 001-004-000020567	8	21.00	168.00				9	21.00	189.00
3/05/2022	Venta s/f N° 001-011-000065360				3	21.00	63.00	6	21.00	126.00

ALMACEN COMERCIAL "OROCENTRO"

KARDEX

EXPRESADO EN DÓLARES

ARTÍCULO: Zapato Victory Hino Café Talla 40

MÁXIMO: 6

MÉTODO: Promedio

MÍNIMO: 1

CÓDIGO: 1.01.03.01.265.208

UNIDAD DE MEDIDA: Unidades

FECHA	DETALLE	ENTRADAS			SALIDAS			EXISTENCIAS		
		C	V/U	V/T	C	V/U	V/T	C	V/U	V/T
1/04/2022	Inventario Inicial							2	26.32	52.64
5/04/2022	Venta s/f N° 001011-000064388				1	26.32	26.32	1	26.32	26.32
14/05/2022	Venta s/f N° 001-011-000065739				1	26.32	26.32	0	0	0
17/05/2022	Compra s/f N°001-004-000023731	6	26.32	157.92				6	26.32	157.92
1/06/2022	Venta s/f N° 001-011-000066261				2	26.32	52.64	4	26.32	105.28

ALMACEN COMERCIAL "OROCENTRO"

KARDEX

EXPRESADO EN DÓLARES

ARTÍCULO: Aceite Spray Multiuso (300ml)

MÁXIMO: 5

MÉTODO: Promedio

MÍNIMO: 1

CÓDIGO: 1.01.03.01.265.210

UNIDAD DE MEDIDA: Unidades

FECHA	DETALLE	ENTRADAS			SALIDAS			EXISTENCIAS		
		C	V/U	V/T	C	V/U	V/T	C	V/U	V/T
1/04/2022	Inventario Inicial							3	5.53	16.59
5/04/2022	Venta s/f N° 001011-000064369				1	5.53	5.53	2	5.53	11.06
6/04/2022	Compra s/f N° 001-003-000011213	2	5.53	11.06				4	5.53	22.12
13/05/2022	Venta s/f N° 001-011-000065722				3	5.53	16.59	1	5.53	5.53
17/05/2022	Compra s/f N°001-004-000023731	4	5.53	22.12				5	5.53	27.65
8/06/2022	Venta s/f N° 001-011-000066529				2	5.53	11.06	3	5.53	16.59

ALMACEN COMERCIAL "OROCENTRO"

KARDEX

EXPRESADO EN DÓLARES

ARTÍCULO: Automático Para Bomba 20-40psi Margirius

MÁXIMO: 9

MÉTODO: Promedio

MÍNIMO: 1

CÓDIGO: 1.01.03.01.265.212

UNIDAD DE MEDIDA: Unidades

FECHA	DETALLE	ENTRADAS			SALIDAS			EXISTENCIAS		
		C	V/U	V/T	C	V/U	V/T	C	V/U	V/T
1/04/2022	Inventario Inicial							3	9.31	27.93
19/04/2022	Venta s/f N° 001011-000064872				2	9.31	18.62	1	9.31	9.31
19/04/2022	Compra s/f N° 001-004-000013581	8	9.31	74.48				9	9.31	83.79
19/05/2022	Venta s/f N° 001-011-000065905				2	9.31	18.62	7	9.31	65.17
13/06/2022	Venta s/f N° 001-011-000066687				2	9.31	18.62	5	9.31	46.55

ALMACEN COMERCIAL "OROCENTRO"

KARDEX

EXPRESADO EN DÓLARES

ARTÍCULO: Bota Texana Crazy Café 42

MÁXIMO: 12

MÉTODO: Promedio

MÍNIMO: 1

CÓDIGO: 1.01.03.01.265.214

UNIDAD DE MEDIDA: Unidades

FECHA	DETALLE	ENTRADAS			SALIDAS			EXISTENCIAS		
		C	V/U	V/T	C	V/U	V/T	C	V/U	V/T
1/04/2022	Inventario Inicial							3	47.00	141.00
18/04/2022	Venta s/f N° 001011-000064839				1	47.00	47.00	2	47.00	94.00
18/04/2022	Compra s/f N° 001-004-000014789	10	47.00	470.00				12	47.00	564.00
19/05/2022	Venta s/f N° 001-011-000065886				1	47.00	47.00	11	47.00	517.00
5/06/2022	Venta s/f N° 001-011-000066410				2	47.00	94.00	9	47.00	423.00

ALMACEN COMERCIAL "OROCENTRO"										
KARDEX										
EXPRESADO EN DÓLARES										
ARTÍCULO: Control Automático De Bomba De Agua 1x1 Genebre					MÁXIMO: 8					
MÉTODO: Promedio					MÍNIMO: 1					
CÓDIGO: 1.01.03.01.265.223					UNIDAD DE MEDIDA: Unidades					
FECHA	DETALLE	ENTRADAS			SALIDAS			EXISTENCIAS		
		C	V/U	V/T	C	V/U	V/T	C	V/U	V/T
1/04/2022	Inventario Inicial							3	44.71	134.13
18/04/2022	Venta s/f N° 001011-000064839				1	44.71	44.71	2	44.71	89.42
18/04/2022	Compra s/f N° 001-004-000014789	6	44.71	268.26				8	44.71	357.68
19/04/2022	Venta s/f N° 001011-000064880				1	44.71	44.71	7	44.71	312.97
19/05/2022	Venta s/f N° 001-011-000065887				1	44.71	44.71	6	44.71	268.26
30/05/2022	Venta s/f N° 001-011-000066208				2	44.71	89.42	4	44.71	178.84
5/06/2022	Venta s/f N° 001-011-000066411				1	44.71	44.71	3	44.71	134.13
13/06/2022	Venta s/f N° 001-011-000066689				1	44.71	44.71	2	44.71	89.42

ALMACEN COMERCIAL "OROCENTRO"										
KARDEX										
EXPRESADO EN DÓLARES										
ARTÍCULO: Juego De 8 Piezas De Kit De Limpieza Nexum					MÁXIMO: 7					
MÉTODO: Promedio					MÍNIMO: 1					
CÓDIGO: 1.01.03.01.265.231					UNIDAD DE MEDIDA: Unidades					
FECHA	DETALLE	ENTRADAS			SALIDAS			EXISTENCIAS		
		C	V/U	V/T	C	V/U	V/T	C	V/U	V/T
1/04/2022	Inventario Inicial							3	10.95	32.85
12/04/2022	Venta s/f N° 001011-000064670				2	10.95	21.9	1	10.95	10.95
23/05/2022	Compra S/f 001-004-000024574	6	10.95	65.7				7	10.95	76.65
27/05/2022	Venta s/f N° 001-011-000066154				2	10.95	21.9	5	10.95	54.75

ALMACEN COMERCIAL "OROCENTRO"

KARDEX

EXPRESADO EN DÓLARES

ARTÍCULO: Limpiacristales 500 (MI)

MÁXIMO: 8

MÉTODO: Promedio

MÍNIMO: 1

CÓDIGO: 1.01.03.01.265.234

UNIDAD DE MEDIDA: Unidades

FECHA	DETALLE	ENTRADAS			SALIDAS			EXISTENCIAS		
		C	V/U	V/T	C	V/U	V/T	C	V/U	V/T
1/04/2022	Inventario Inicial							3	5.95	17.85
6/04/2022	Venta s/f N° 001011-000064437				1	5.95	5.95	2	5.95	11.90
7/04/2022	Compra s/f N° 001-003-000003086	6	5.95	35.70				8	5.95	47.60
22/04/2022	Venta s/f N° 001011-000064980				2	5.95	11.90	6	5.95	35.70
8/05/2022	Venta s/f N° 001-011-000065544				2	5.95	11.90	4	5.95	23.80
15/05/2022	Venta s/f N° 001-011-000065801				1	5.95	5.95	3	5.95	17.85
17/06/2022	Venta s/f N° 001-011-000066855				2	5.95	11.9	1	5.95	5.95
22/06/2022	Compra s/f N° 001-004-000026395	6	5.95	35.70				7	5.95	41.65
30/06/2022	Venta s/f N° 001-011-000067258				2	5.95	11.9	5	5.95	29.75

ALMACEN COMERCIAL "OROCENTRO"

KARDEX

EXPRESADO EN DÓLARES

ARTÍCULO: Máscara C Vidrio Y Tornillo Para Pesca

MÁXIMO: 10

MÉTODO: Promedio

MÍNIMO: 1

CÓDIGO: 1.01.03.01.265.239

UNIDAD DE MEDIDA: Unidades

FECHA	DETALLE	ENTRADAS			SALIDAS			EXISTENCIAS		
		C	V/U	V/T	C	V/U	V/T	C	V/U	V/T
1/04/2022	Inventario Inicial							3	7.53	22.59
25/04/2022	Venta s/f N° 001011-000065081				1	7.53	7.53	2	7.53	15.06
25/04/2022	Compra s/f N° 001-003-000013741	8	7.53	60.24				10	7.53	75.30
9/05/2022	Venta s/f N° 001-011-000065571				2	7.53	15.06	8	7.53	60.24
23/06/2022	Venta s/f N° 001-011-000067047				1	7.53	7.53	7	7.53	52.71

ALMACEN COMERCIAL "OROCENTRO"

KARDEX

EXPRESADO EN DÓLARES

ARTÍCULO: Panel Cuadrado Led 90lm W 6w

MÁXIMO: 6

MÉTODO: Promedio

MÍNIMO: 1

CÓDIGO: 1.01.03.01.265.240

UNIDAD DE MEDIDA: Unidades

FECHA	DETALLE	ENTRADAS			SALIDAS			EXISTENCIAS		
		C	V/U	V/T	C	V/U	V/T	C	V/U	V/T
1/04/2022	Inventario Inicial							3	2.16	6.48
4/04/2022	Venta s/f N° 001011-000064313				1	2.16	2.16	2	2.16	4.32
5/04/2022	Compra s/f N° 001-004-000013621	4	2.16	8.64				6	2.16	12.96
12/05/2022	Venta s/f N° 001-011-000065694				1	2.16	2.16	5	2.16	10.8
21/06/2022	Venta s/f N° 001-011-000066936				1	2.16	2.16	4	2.16	8.64

ALMACEN COMERCIAL "OROCENTRO"

KARDEX

EXPRESADO EN DÓLARES

ARTÍCULO: Panel Led Odb Cuadrado L Blanca 12w 6000k

MÁXIMO: 9

MÉTODO: Promedio

MÍNIMO: 1

CÓDIGO: 1.01.03.01.265.242

UNIDAD DE MEDIDA: Unidades

FECHA	DETALLE	ENTRADAS			SALIDAS			EXISTENCIAS		
		C	V/U	V/T	C	V/U	V/T	C	V/U	V/T
1/04/2022	Inventario Inicial							3	8.41	25.23
20/04/2022	Venta s/f N° 001011-000064913				2	8.41	16.82	1	8.41	8.41
21/04/2022	Compra s/f N° 001-004-0000147912	8	8.41	67.28				9	8.41	75.69
7/06/2022	Venta s/f N° 001-011-000066465				2	8.41	16.82	7	8.41	58.87

ALMACEN COMERCIAL "OROCENTRO"

KARDEX

EXPRESADO EN DÓLARES

ARTÍCULO: Pistola P Jardín Metal C Pvc 9 Funciones Tc1847

MÁXIMO: 9

MÉTODO: Promedio

MÍNIMO: 1

CÓDIGO: 1.01.03.01.265.243

UNIDAD DE MEDIDA: Unidades

FECHA	DETALLE	ENTRADAS			SALIDAS			EXISTENCIAS		
		C	V/U	V/T	C	V/U	V/T	C	V/U	V/T
1/04/2022	Inventario Inicial							3	5.31	15.93
28/04/2022	Compra s/f N° 001-004-000020567	6	5.31	31.86				9	5.31	47.79
29/04/2022	Venta s/f N° 001011-000065257				1	5.31	5.31	8	5.31	42.48
4/05/2022	Venta s/f N° 001-011-000065422				1	5.31	5.31	7	5.31	37.17

ALMACEN COMERCIAL "OROCENTRO"

KARDEX

EXPRESADO EN DÓLARES

ARTÍCULO: Silla Ratan Curve Con Brazos Beige

MÁXIMO: 7

MÉTODO: Promedio

MÍNIMO: 1

CÓDIGO: 1.01.03.01.265.245

UNIDAD DE MEDIDA: Unidades

FECHA	DETALLE	ENTRADAS			SALIDAS			EXISTENCIAS		
		C	V/U	V/T	C	V/U	V/T	C	V/U	V/T
1/04/2022	Inventario Inicial							3	26.45	79.35
18/04/2022	Venta s/f N° 001011-000064839				1	26.45	26.45	2	26.45	52.90
18/04/2022	Compra s/f N° 001-004-000014789	5	26.45	132.25				7	26.45	185.15
19/05/2022	Venta s/f N° 001-011-000065887				1	26.45	26.45	6	26.45	158.70
13/06/2022	Venta s/f N° 001-011-000066665				1	26.45	26.45	5	26.45	132.25

ALMACEN COMERCIAL "OROCENTRO"

KARDEX

EXPRESADO EN DÓLARES

ARTÍCULO: White Lithium Grease

MÁXIMO: 11

MÉTODO: Promedio

MÍNIMO: 1

CÓDIGO: 1.01.03.01.265.255

UNIDAD DE MEDIDA: Unidades

FECHA	DETALLE	ENTRADAS			SALIDAS			EXISTENCIAS		
		C	V/U	V/T	C	V/U	V/T	C	V/U	V/T
1/04/2022	Inventario Inicial							3	4.69	14.07
14/04/2022	Compra s/f N° 001-004-000016389	8	4.69	37.52				11	4.69	51.59
18/04/2022	Venta s/f N° 001011-000064811				1	4.69	4.69	10	4.69	46.90
27/05/2022	Venta s/f N° 001-011-000066160				2	4.69	9.38	8	4.69	37.52
6/06/2022	Venta s/f N° 001-011-000066431				2	4.69	9.38	6	4.69	28.14

ALMACEN COMERCIAL "OROCENTRO"

KARDEX

EXPRESADO EN DÓLARES

ARTÍCULO: Covalca 30-D (44 D010 300)-Con Seguros

MÁXIMO: 9

MÉTODO: Promedio

MÍNIMO: 1

CÓDIGO: 1.01.03.01.265.263

UNIDAD DE MEDIDA: Unidades

FECHA	DETALLE	ENTRADAS			SALIDAS			EXISTENCIAS		
		C	V/U	V/T	C	V/U	V/T	C	V/U	V/T
1/04/2022	Inventario Inicial							4	11.17	44.68
5/04/2022	Venta s/f N° 001011-000064352				3	11.17	33.51	1	11.17	11.17
6/04/2022	Compra s/f N° 001-003-000011213	8	11.17	89.36				9	11.17	100.53
14/05/2022	Venta s/f N° 001-011-000065752				2	11.17	22.34	7	11.17	78.19
1/06/2022	Venta s/f N° 001-011-000066286				1	11.17	11.17	6	11.17	67.02

ALMACEN COMERCIAL "OROCENTRO"

KARDEX

EXPRESADO EN DÓLARES

ARTÍCULO: Estabilizador De Voltaje 110 60hz 1500

MÁXIMO: 7

MÉTODO: Promedio

MÍNIMO: 1

CÓDIGO: 1.01.03.01.265.267

UNIDAD DE MEDIDA: Unidades

FECHA	DETALLE	ENTRADAS			SALIDAS			EXISTENCIAS		
		C	V/U	V/T	C	V/U	V/T	C	V/U	V/T
1/04/2022	Inventario Inicial							4	36.60	146.40
19/04/2022	Venta s/f N° 001011-000064880				1	36.60	36.60	3	36.60	109.80
19/04/2022	Compra s/f N° 001-004-000013581	4	36.60	146.40				7	36.60	256.20
30/05/2022	Venta s/f N° 001-011-000066209				1	36.60	36.60	6	36.60	219.60
13/06/2022	Venta s/f N° 001-011-000066690				1	36.60	36.60	5	36.60	183.00

ALMACEN COMERCIAL "OROCENTRO"

KARDEX

EXPRESADO EN DÓLARES

ARTÍCULO: Foco Led A19 7w Amarillo E27

MÁXIMO: 8

MÉTODO: Promedio

MÍNIMO: 1

CÓDIGO: 1.01.03.01.265.271

UNIDAD DE MEDIDA: Unidades

FECHA	DETALLE	ENTRADAS			SALIDAS			EXISTENCIAS		
		C	V/U	V/T	C	V/U	V/T	C	V/U	V/T
1/04/2022	Inventario Inicial							4	2.86	11.44
18/04/2022	Venta s/f N° 001011-000064800				1	2.86	2.86	3	2.86	8.58
18/04/2022	Compra s/f N° 001-004-000014789	5	2.86	14.30				8	2.86	22.88
19/05/2022	Venta s/f N° 001-011-000065880				3	2.86	8.58	5	2.86	14.30
5/06/2022	Venta s/f N° 001-011-000066406				3	2.86	8.58	2	2.86	5.72

ALMACEN COMERCIAL "OROCENTRO"

KARDEX

EXPRESADO EN DÓLARES

ARTÍCULO: Galón De Supremo Tabaco

MÁXIMO: 11

MÉTODO: Promedio

MÍNIMO: 1

CÓDIGO: 1.01.03.01.265.273

UNIDAD DE MEDIDA: Unidades

FECHA	DETALLE	ENTRADAS			SALIDAS			EXISTENCIAS		
		C	V/U	V/T	C	V/U	V/T	C	V/U	V/T
1/04/2022	Inventario Inicial							4	11.07	44.28
22/04/2022	Venta s/f N° 001011-000064997				1	11.07	11.07	3	11.07	33.21
22/04/2022	Compra s/f N° 001-003-000025621	8	11.07	88.56				11	11.07	121.77
10/05/2022	Venta s/f N° 001-011-000065611				1	11.07	11.07	10	11.07	110.70
23/06/2022	Venta s/f N° 001-011-000067011				2	11.07	22.14	8	11.07	88.56

ALMACEN COMERCIAL "OROCENTRO"

KARDEX

EXPRESADO EN DÓLARES

ARTÍCULO: Latin Standard Cerámica 25kg

MÁXIMO: 8

MÉTODO: Promedio

MÍNIMO: 1

CÓDIGO: 1.01.03.01.265.275

UNIDAD DE MEDIDA: Unidades

FECHA	DETALLE	ENTRADAS			SALIDAS			EXISTENCIAS		
		C	V/U	V/T	C	V/U	V/T	C	V/U	V/T
1/04/2022	Inventario Inicial							4	3.38	13.52
12/04/2022	Venta s/f N° 001011-000064673				1	3.38	3.38	3	3.38	10.14
12/04/2022	Compra s/f N° 001-004-000016805	5	3.38	16.90				8	3.38	27.04
27/05/2022	Venta s/f N° 001-011-000066154				1	3.38	3.38	7	3.38	23.66

ALMACEN COMERCIAL "OROCENTRO"

KARDEX

EXPRESADO EN DÓLARES

ARTÍCULO: Supresor Picos 7 Servic Cooper 125v 1176v

MÁXIMO: 11

MÉTODO: Promedio

MÍNIMO: 1

CÓDIGO: 1.01.03.01.265.288

UNIDAD DE MEDIDA: Unidades

FECHA	DETALLE	ENTRADAS			SALIDAS			EXISTENCIAS		
		C	V/U	V/T	C	V/U	V/T	C	V/U	V/T
1/04/2022	Inventario Inicial							4	9.79	39.16
21/04/2022	Venta s/f N° 001011-000064955				1	9.79	9.79	3	9.79	29.37
21/04/2022	Compra s/f N° 001-004-0000147912	8	9.79	78.32				11	9.79	107.69
27/04/2022	Venta s/f N° 001011-000065160				3	9.79	29.37	8	9.79	78.32
5/05/2022	Venta s/f N 001-011-000065474				1	9.79	9.79	7	9.79	68.53
29/05/2022	Venta s/f N° 001-011-000066196				1	9.79	9.79	6	9.79	58.74
22/06/2022	Venta s/f N° 001-011-000066981				1	9.79	9.79	5	9.79	48.95
24/06/2022	Venta s/f N° 001-011-000067068				1	9.79	9.79	4	9.79	39.16

ALMACEN COMERCIAL "OROCENTRO"

KARDEX

EXPRESADO EN DÓLARES

ARTÍCULO: Aspensor 1 2 Dorado Metálico

MÁXIMO: 6

MÉTODO: Promedio

MÍNIMO: 1

CÓDIGO: 1.01.03.01.265.296

UNIDAD DE MEDIDA: Unidades

FECHA	DETALLE	ENTRADAS			SALIDAS			EXISTENCIAS		
		C	V/U	V/T	C	V/U	V/T	C	V/U	V/T
1/04/2022	Inventario Inicial							5	6.03	30.15
5/04/2022	Venta s/f N° 001011-000064382				1	6.03	6.03	4	6.03	24.12
15/05/2022	Venta s/f N° 001-011-000065776				1	6.03	6.03	3	6.03	18.09
17/05/2022	Compra s/f N°001-004-000023731	3	6.03	18.09				6	6.03	36.18
9/06/2022	Venta s/f N° 001-011-000066537				1	6.03	6.03	5	6.03	30.15

ALMACEN COMERCIAL "OROCENTRO"

KARDEX

EXPRESADO EN DÓLARES

ARTÍCULO: Codo Galvanizado 2 1 2 X 45 Hg

MÁXIMO: 12

MÉTODO: Promedio

MÍNIMO: 1

CÓDIGO: 1.01.03.01.265.299

UNIDAD DE MEDIDA: Unidades

FECHA	DETALLE	ENTRADAS			SALIDAS			EXISTENCIAS		
		C	V/U	V/T	C	V/U	V/T	C	V/U	V/T
1/04/2022	Inventario Inicial							10	6.05	60.50
29/04/2022	Venta s/f N° 001011-000065253				5	6.05	30.25	5	6.05	30.25
2/05/2022	Venta s/f N° 001-011-000065326				3	6.05	18.15	2	6.05	12.10
5/05/2022	Compra s/f N° 001-004-000016356	8	6.05	48.40				10	6.05	60.50
2/06/2022	Venta s/f N° 001-011-000066334				2	6.05	12.10	12	6.05	72.60

ALMACEN COMERCIAL "OROCENTRO"

KARDEX

EXPRESADO EN DÓLARES

ARTÍCULO: Filtro Elemnto De Aire Baldwin Rs5334

MÁXIMO: 11

MÉTODO: Promedio

MÍNIMO: 1

CÓDIGO: 1.01.03.01.265.301

UNIDAD DE MEDIDA: Unidades

FECHA	DETALLE	ENTRADAS			SALIDAS			EXISTENCIAS		
		C	V/U	V/T	C	V/U	V/T	C	V/U	V/T
1/04/2022	Inventario Inicial							5	30.93	154.65
18/04/2022	Venta s/f N° 001011-000064809				2	30.93	61.86	3	30.93	92.79
18/04/2022	Compra s/f N° 001-004-000014789	8	30.93	247.44				11	30.93	340.23
20/04/2022	Venta s/f N° 001011-000064919				2	30.93	61.86	9	30.93	278.37
27/04/2022	Venta s/f N° 001011-000065165				1	30.93	30.93	8	30.93	247.44
6/05/2022	Venta s/f N° 001-011-000065493				1	30.93	30.93	7	30.93	216.51
19/05/2022	Venta s/f N° 001-011-000065881				2	30.93	61.86	5	30.93	154.65
5/06/2022	Venta s/f N° 001-011-000066406				2	30.93	61.86	3	30.93	92.79
14/06/2022	Venta s/f N° 001-011-000066725				2	30.93	61.86	1	30.93	30.93
16/06/2022	Compra S/F025-601-000006731	3	30.93	92.79				4	30.93	123.72
24/06/2022	Venta s/f N° 001-011-000067069				2	30.93	61.86	2	30.93	61.86

ALMACEN COMERCIAL "OROCENTRO"

KARDEX

EXPRESADO EN DÓLARES

ARTÍCULO: Latin Premiun 25kg

MÁXIMO: 7

MÉTODO: Promedio

MÍNIMO: 1

CÓDIGO: 1.01.03.01.265.305

UNIDAD DE MEDIDA: Unidades

FECHA	DETALLE	ENTRADAS			SALIDAS			EXISTENCIAS		
		C	V/U	V/T	C	V/U	V/T	C	V/U	V/T
1/04/2022	Inventario Inicial							5	6.49	32.45
16/04/2022	Venta s/f N° 001011-000064784				1	6.49	6.49	4	6.49	25.96
25/05/2022	Venta s/f N° 001-011-000066090				2	6.49	12.98	2	6.49	12.98
29/05/2022	Compra S/f 001-004-000022796	5	6.49	32.45				7	6.49	45.43
11/06/2022	Venta s/f N° 001-011-000066638				2	6.49	12.98	5	6.49	32.45

ALMACEN COMERCIAL "OROCENTRO"

KARDEX

EXPRESADO EN DÓLARES

ARTÍCULO: Bushing 1 A 1 2 Roja Plastigama

MÁXIMO: 6

MÉTODO: Promedio

MÍNIMO: 1

CÓDIGO: 1.01.03.01.265.312

UNIDAD DE MEDIDA: Unidades

FECHA	DETALLE	ENTRADAS			SALIDAS			EXISTENCIAS		
		C	V/U	V/T	C	V/U	V/T	C	V/U	V/T
1/04/2022	Inventario Inicial							6	0.46	2.76
1/06/2022	Venta s/f N° 001-011-000066296				2	0.46	0.92	4	0.46	1.84

ALMACEN COMERCIAL "OROCENTRO"

KARDEX

EXPRESADO EN DÓLARES

ARTÍCULO: Carbón 16 P Taladro Bosch 1 2 C Par

MÁXIMO: 8

MÉTODO: Promedio

MÍNIMO: 1

CÓDIGO: 1.01.03.01.265.314

UNIDAD DE MEDIDA: Unidades

FECHA	DETALLE	ENTRADAS			SALIDAS			EXISTENCIAS		
		C	V/U	V/T	C	V/U	V/T	C	V/U	V/T
1/04/2022	Inventario Inicial							6	1.67	10.02
13/04/2022	Venta s/f N° 001011-000064718				1	1.67	1.67	5	1.67	8.35
26/05/2022	Venta s/f N° 001-011-000066122				5	1.67	8.35	0	0	0
28/05/2022	Compra S/f 001-004-000022634	8	1.67	13.36				8	1.67	13.36

ALMACEN COMERCIAL "OROCENTRO"

KARDEX

EXPRESADO EN DÓLARES

ARTÍCULO: Casco Halley Tipo 2 Clase G Rojo Racht

MÁXIMO: 6

MÉTODO: Promedio

MÍNIMO: 1

CÓDIGO: 1.01.03.01.265.316

UNIDAD DE MEDIDA: Unidades

FECHA	DETALLE	ENTRADAS			SALIDAS			EXISTENCIAS		
		C	V/U	V/T	C	V/U	V/T	C	V/U	V/T
1/04/2022	Inventario Inicial							6	5.96	35.76
20/04/2022	Venta s/f N° 001011-000064903				1	5.96	5.96	5	5.96	29.8
7/06/2022	Venta s/f N° 001-011-000066459				2	5.96	11.92	3	5.96	17.88

ALMACEN COMERCIAL "OROCENTRO"

KARDEX

EXPRESADO EN DÓLARES

ARTÍCULO: Llanta 215-75-17 5 Servicio Renovallanta Tuk

MÁXIMO: 13

MÉTODO: Promedio

MÍNIMO: 1

CÓDIGO: 1.01.03.01.265.324

UNIDAD DE MEDIDA: Unidades

FECHA	DETALLE	ENTRADAS			SALIDAS			EXISTENCIAS		
		C	V/U	V/T	C	V/U	V/T	C	V/U	V/T
1/04/2022	Inventario Inicial							6	83.87	503.22
5/04/2022	Venta s/f N° 001011-000064360				1	83.87	83.87	5	83.87	419.35
6/04/2022	Venta s/f N° 001011-000064402				2	83.87	167.74	3	83.87	251.61
7/04/2022	Compra s/f N° 001-003-000005012	10	83.87	838.70				13	83.87	1,090.31
15/05/2022	Venta s/f N° 001-011-000065801				2	83.87	167.74	11	83.87	922.57
16/05/2022	Venta s/f N° 001-011-000065809				1	83.87	83.87	10	83.87	838.70
1/06/2022	Venta s/f N° 001-011-000066293				3	83.87	251.61	7	83.87	587.09
30/06/2022	Venta s/f N° 001-011-000067259				2	83.87	167.74	5	83.87	419.35

ALMACEN COMERCIAL "OROCENTRO"

KARDEX

EXPRESADO EN DÓLARES

ARTÍCULO: Set Karla Azul Halley

MÁXIMO: 8

MÉTODO: Promedio

MÍNIMO: 1

CÓDIGO: 1.01.03.01.265.327

UNIDAD DE MEDIDA: Unidades

FECHA	DETALLE	ENTRADAS			SALIDAS			EXISTENCIAS		
		C	V/U	V/T	C	V/U	V/T	C	V/U	V/T
1/04/2022	Inventario Inicial							6	1.64	9.84
22/04/2022	Venta s/f N° 001011-000064992				1	1.64	1.64	5	1.64	8.20
10/05/2022	Venta s/f N° 001-011-000065616				4	1.64	6.56	1	1.64	1.64
13/05/2022	Compra S/f 001-004-000020567	7	1.64	11.48				8	1.64	13.12
23/06/2022	Venta s/f N° 001-011-000067018				1	1.64	1.64	7	1.64	11.48

ALMACEN COMERCIAL "OROCENTRO"

KARDEX

EXPRESADO EN DÓLARES

ARTÍCULO: Balde Comercial Líder 8 Litros Rojo

MÁXIMO: 7

MÉTODO: Promedio

MÍNIMO: 1

CÓDIGO: 1.01.03.01.265.333

UNIDAD DE MEDIDA: Unidades

FECHA	DETALLE	ENTRADAS			SALIDAS			EXISTENCIAS		
		C	V/U	V/T	C	V/U	V/T	C	V/U	V/T
1/04/2022	Inventario Inicial							7	2.72	19.04
6/04/2022	Venta s/f N° 001011-000064416				1	2.72	2.72	6	2.72	16.32
25/04/2022	Venta s/f N° 001011-000065062				1	2.72	2.72	5	2.72	13.60
6/05/2022	Venta s/f N° 001-011-000065479				2	2.72	5.44	3	2.72	8.16
16/05/2022	Venta s/f N° 001-011-000065819				2	2.72	5.44	1	2.72	2.72
19/05/2022	Compra s/f N° 025-601-000001308	3	2.72	8.16				4	2.72	10.88
15/06/2022	Venta s/f N° 001-011-000066750				3	2.72	8.16	1	2.72	2.72
20/06/2022	Venta s/f N° 001-011-000066922				1	2.72	2.72	0	0	0
22/06/2022	Compra s/f N° 001-004-000026395	5	2.72	13.6				5	2.72	13.6

ALMACEN COMERCIAL "OROCENTRO"

KARDEX

EXPRESADO EN DÓLARES

ARTÍCULO: Kit Completo Para Ducha Halley

MÁXIMO: 21

MÉTODO: Promedio

MÍNIMO: 1

CÓDIGO: 1.01.03.01.265.337

UNIDAD DE MEDIDA: Unidades

FECHA	DETALLE	ENTRADAS			SALIDAS			EXISTENCIAS		
		C	V/U	V/T	C	V/U	V/T	C	V/U	V/T
1/04/2022	Inventario Inicial							7	7.71	53.97
4/04/2022	Venta s/f N° 001011-000064308				1	7.71	7.71	6	7.71	46.26
5/04/2022	Compra s/f N° 001-004-000013621	15	7.71	115.65				21	7.71	161.91
20/04/2022	Venta s/f N° 001011-000064935				6	7.71	46.26	15	7.71	115.65
12/05/2022	Venta s/f N° 001-011-000065692				1	7.71	7.71	14	7.71	107.94
20/06/2022	Venta s/f N° 001-011-000066933				2	7.71	15.42	12	7.71	92.52

ALMACEN COMERCIAL "OROCENTRO"

KARDEX

EXPRESADO EN DÓLARES

ARTÍCULO: Nutra Pro 7.5kg Arpm Alimento Para Perro

MÁXIMO: 9

MÉTODO: Promedio

MÍNIMO: 1

CÓDIGO: 1.01.03.01.265.340

UNIDAD DE MEDIDA: Unidades

FECHA	DETALLE	ENTRADAS			SALIDAS			EXISTENCIAS		
		C	V/U	V/T	C	V/U	V/T	C	V/U	V/T
1/04/2022	Inventario Inicial							7	20.71	144.97
12/04/2022	Venta s/f N° 001011-000064645				1	20.71	20.71	6	20.71	124.26
18/04/2022	Venta s/f N° 001011-000064809				2	20.71	41.42	4	20.71	82.84
22/04/2022	Venta s/f N° 001011-000065004				1	20.71	20.71	3	20.71	62.13
29/04/2022	Venta s/f N° 001011-000065277				1	20.71	20.71	2	20.71	41.42
2/05/2022	Venta s/f N° 001-011-000065327				1	20.71	20.71	1	20.71	20.71
9/05/2022	Compra s/f N° 001-004-000019256	6	20.71	124.26				7	20.71	144.97
10/05/2022	Venta s/f N° 001-011-000065612				1	20.71	20.71	6	20.71	124.26
19/05/2022	Venta s/f N° 001-011-000065882				1	20.71	20.71	5	20.71	103.55
27/05/2022	Venta s/f N° 001-011-000066139				1	20.71	20.71	4	20.71	82.84
2/06/2022	Venta s/f N° 001-011-000066335				1	20.71	20.71	3	20.71	62.13
5/06/2022	Venta s/f N° 001-011-000066406				2	20.71	41.42	1	20.71	20.71
8/06/2022	Compra S/F 001-004-000027845	8	20.71	165.68				9	20.71	186.39
12/06/2022	Venta s/f N° 001-011-000066653				2	20.71	41.42	7	20.71	144.97
23/06/2022	Venta s/f N° 001-011-000067012				4	20.71	82.84	3	20.71	62.13

ALMACEN COMERCIAL "OROCENTRO"

KARDEX

EXPRESADO EN DÓLARES

ARTÍCULO: Agua Acidulada Alta Densidad 20l Locomotora

MÁXIMO: 12

MÉTODO: Promedio

MÍNIMO: 1

CÓDIGO: 1.01.03.01.265.346

UNIDAD DE MEDIDA: Unidades

FECHA	DETALLE	ENTRADAS			SALIDAS			EXISTENCIAS		
		C	V/U	V/T	C	V/U	V/T	C	V/U	V/T
1/04/2022	Inventario Inicial							8	26.79	214.32
5/04/2022	Venta s/f N° 001011-000064360				4	26.79	107.16	4	26.79	107.16
6/04/2022	Compra s/f N° 001-003-000011213	8	26.79	214.32				12	26.79	321.48
18/04/2022	Venta s/f N° 001011-000064809				4	26.79	107.16	8	26.79	214.32
16/05/2022	Venta s/f N° 001-011-000065809				1	26.79	26.79	7	26.79	187.53
19/05/2022	Venta s/f N° 001-011-000065883				1	26.79	26.79	6	26.79	160.74
1/06/2022	Venta s/f N° 001-011-000066294				3	26.79	80.37	3	26.79	80.37
5/06/2022	Venta s/f N° 001-011-000066407				2	26.79	53.58	1	26.79	26.79
8/06/2022	Compra S/F 001-004-000027845	5	26.79	133.95				6	26.79	160.74

ALMACEN COMERCIAL "OROCENTRO"

KARDEX

EXPRESADO EN DÓLARES

ARTÍCULO: Balde Comercial Líder 8 Litros Amarillo

MÁXIMO: 8

MÉTODO: Promedio

MÍNIMO: 1

CÓDIGO: 1.01.03.01.265.347

UNIDAD DE MEDIDA: Unidades

FECHA	DETALLE	ENTRADAS			SALIDAS			EXISTENCIAS		
		C	V/U	V/T	C	V/U	V/T	C	V/U	V/T
1/04/2022	Inventario Inicial							8	2.72	21.76
10/06/2022	Venta s/f N° 001-011-000066610				1	2.72	2.72	7	2.72	19.04

ALMACEN COMERCIAL "OROCENTRO"

KARDEX

EXPRESADO EN DÓLARES

ARTÍCULO: Reducción 8x6 Pvc

MÁXIMO: 8

MÉTODO: Promedio

MÍNIMO: 1

CÓDIGO: 1.01.03.01.265.354

UNIDAD DE MEDIDA: Unidades

FECHA	DETALLE	ENTRADAS			SALIDAS			EXISTENCIAS		
		C	V/U	V/T	C	V/U	V/T	C	V/U	V/T
1/04/2022	Inventario Inicial							8	12.00	96.00
27/04/2022	Venta s/f N° 001011-000065165				1	12.00	12.00	7	12.00	84.00
6/05/2022	Venta s/f N° 001-011-000065494				2	12.00	24.00	5	12.00	60.00
24/06/2022	Venta s/f N° 001-011-000067070				2	12.00	24.00	3	12.00	36.00

ALMACEN COMERCIAL "OROCENTRO"

KARDEX

EXPRESADO EN DÓLARES

ARTÍCULO: Regulador De Velocida Bosch

MÁXIMO: 8

MÉTODO: Promedio

MÍNIMO: 1

CÓDIGO: 1.01.03.01.265.355

UNIDAD DE MEDIDA: Unidades

FECHA	DETALLE	ENTRADAS			SALIDAS			EXISTENCIAS		
		C	V/U	V/T	C	V/U	V/T	C	V/U	V/T
1/04/2022	Inventario Inicial							8	48.33	386.64
20/04/2022	Venta s/f N° 001011-000064907				1	48.33	48.33	7	48.33	338.31
22/04/2022	Venta s/f N° 001011-000065004				1	48.33	48.33	6	48.33	289.98
10/05/2022	Venta s/f N° 001-011-000065612				1	48.33	48.33	5	48.33	241.65
14/06/2022	Venta s/f N° 001-011-000066722				1	48.33	48.33	4	48.33	193.32
23/06/2022	Venta s/f N° 001-011-000067013				2	48.33	96.66	2	48.33	96.66

ALMACEN COMERCIAL "OROCENTRO"

KARDEX

EXPRESADO EN DÓLARES

ARTÍCULO: Acople Macho De 1 2 X 3 8 Bronce

MÁXIMO: 9

MÉTODO: Promedio

MÍNIMO: 1

CÓDIGO: 1.01.03.01.265.356

UNIDAD DE MEDIDA: Unidades

FECHA	DETALLE	ENTRADAS			SALIDAS			EXISTENCIAS		
		C	V/U	V/T	C	V/U	V/T	C	V/U	V/T
1/04/2022	Inventario Inicial							9	1.51	13.59
22/04/2022	Venta s/f N° 001011-000065012				1	1.51	1.51	8	1.51	12.08
8/05/2022	Venta s/f N° 001-011-000065556				2	1.51	3.02	6	1.51	9.06
18/06/2022	Venta s/f N° 001-011-000066874				2	1.51	3.02	4	1.51	6.04

ALMACEN COMERCIAL "OROCENTRO"

KARDEX

EXPRESADO EN DÓLARES

ARTÍCULO: Candado Travex Plano 40mm Multi Clave

MÁXIMO: 9

MÉTODO: Promedio

MÍNIMO: 1

CÓDIGO: 1.01.03.01.265.357

UNIDAD DE MEDIDA: Unidades

FECHA	DETALLE	ENTRADAS			SALIDAS			EXISTENCIAS		
		C	V/U	V/T	C	V/U	V/T	C	V/U	V/T
1/04/2022	Inventario Inicial							9	5.74	51.66
12/04/2022	Venta s/f N° 001011-000064658				3	5.74	17.22	6	5.74	34.44
27/05/2022	Venta s/f N° 001-011-000066145				2	5.74	11.48	4	5.74	22.96
12/06/2022	Venta s/f N° 001-011-000066661				1	5.74	5.74	3	5.74	17.22

ALMACEN COMERCIAL "OROCENTRO"

KARDEX

EXPRESADO EN DÓLARES

ARTÍCULO: Máquina Yt 27 Sola

MÁXIMO: 9

MÉTODO: Promedio

MÍNIMO: 1

CÓDIGO: 1.01.03.01.265.361

UNIDAD DE MEDIDA: Unidades

FECHA	DETALLE	ENTRADAS			SALIDAS			EXISTENCIAS		
		C	V/U	V/T	C	V/U	V/T	C	V/U	V/T
1/04/2022	Inventario Inicial							9	443.45	3,991.05
5/04/2022	Venta s/f N° 001011-000064360				1	443.45	443.45	8	443.45	3,547.60
20/04/2022	Venta s/f N° 001011-000064904				1	443.45	443.45	7	443.45	3,104.15
16/05/2022	Venta s/f N° 001-011-000065809				1	443.45	443.45	6	443.45	2,660.70
31/05/2022	Venta s/f N° 001-011-000066248				1	443.45	443.45	5	443.45	2,217.25
1/06/2022	Venta s/f N° 001-011-000066292				2	443.45	886.9	3	443.45	1,330.35
21/06/2022	Venta s/f N° 001-011-000066961				1	443.45	443.45	2	443.45	886.90

ALMACEN COMERCIAL "OROCENTRO"

KARDEX

EXPRESADO EN DÓLARES

ARTÍCULO: Traje 3m Tipo 5 6 Blanco 4510

MÁXIMO: 9

MÉTODO: Promedio

MÍNIMO: 1

CÓDIGO: 1.01.03.01.265.368

UNIDAD DE MEDIDA: Unidades

FECHA	DETALLE	ENTRADAS			SALIDAS			EXISTENCIAS		
		C	V/U	V/T	C	V/U	V/T	C	V/U	V/T
1/04/2022	Inventario Inicial							9	8.40	75.60
28/04/2022	Venta s/f N° 001011-000065238				4	8.40	33.60	5	8.40	42.00
3/05/2022	Venta s/f N° 001-011-000065363				1	8.40	8.40	4	8.40	33.60

ALMACEN COMERCIAL "OROCENTRO"

KARDEX

EXPRESADO EN DÓLARES

ARTÍCULO: Chamex Papel Fotocopia A4 X500 75g

MÁXIMO: 10

MÉTODO: Promedio

MÍNIMO: 1

CÓDIGO: 1.01.03.01.265.374

UNIDAD DE MEDIDA: Unidades

FECHA	DETALLE	ENTRADAS			SALIDAS			EXISTENCIAS		
		C	V/U	V/T	C	V/U	V/T	C	V/U	V/T
1/04/2022	Inventario Inicial							10	2.77	27.70
23/04/2022	Venta s/f N° 001011-000065022				1	2.77	2.77	9	2.77	24.93
11/05/2022	Venta s/f N° 001-011-000065648				2	2.77	5.54	7	2.77	19.39
23/06/2022	Venta s/f N° 001-011-000067025				1	2.77	2.77	6	2.77	16.62

ALMACEN COMERCIAL "OROCENTRO"

KARDEX

EXPRESADO EN DÓLARES

ARTÍCULO: Rally Scent Clip Para Visor Shortcake 45 Dias

MÁXIMO: 10

MÉTODO: Promedio

MÍNIMO: 1

CÓDIGO: 1.01.03.01.265.382

UNIDAD DE MEDIDA: Unidades

FECHA	DETALLE	ENTRADAS			SALIDAS			EXISTENCIAS		
		C	V/U	V/T	C	V/U	V/T	C	V/U	V/T
1/04/2022	Inventario Inicial							10	3.40	34.00
30/04/2022	Venta s/f N° 001011-000065287				1	3.40	3.40	9	3.40	30.60
9/05/2022	Venta s/f N° 001-011-000065566				2	3.40	6.80	7	3.40	23.80
2/06/2022	Venta s/f N° 001-011-000066347				3	3.40	10.20	4	3.40	13.60

ALMACEN COMERCIAL "OROCENTRO"

KARDEX

EXPRESADO EN DÓLARES

ARTÍCULO: Breaker Sobrepuesto 2p-80a Thq2180wl

MÁXIMO: 11

MÉTODO: Promedio

MÍNIMO: 1

CÓDIGO: 1.01.03.01.265.385

UNIDAD DE MEDIDA: Unidades

FECHA	DETALLE	ENTRADAS			SALIDAS			EXISTENCIAS		
		C	V/U	V/T	C	V/U	V/T	C	V/U	V/T
1/04/2022	Inventario Inicial							11	17.43	191.73
17/04/2022	Venta s/f N° 001011-000064786				1	17.43	17.43	10	17.43	174.3
20/04/2022	Venta s/f N° 001011-000064919				3	17.43	52.29	7	17.43	122.01
25/05/2022	Venta s/f N° 001-011-000066097				1	17.43	17.43	6	17.43	104.58
12/06/2022	Venta s/f N° 001-011-000066643				1	17.43	17.43	5	17.43	87.15
14/06/2022	Venta s/f N° 001-011-000066725				3	17.43	52.29	2	17.43	34.86

ALMACEN COMERCIAL "OROCENTRO"

KARDEX

EXPRESADO EN DÓLARES

ARTÍCULO: Bushing 1 2 X 1 4 Bronce 109384b

MÁXIMO: 11

MÉTODO: Promedio

MÍNIMO: 1

CÓDIGO: 1.01.03.01.265.388

UNIDAD DE MEDIDA: Unidades

FECHA	DETALLE	ENTRADAS			SALIDAS			EXISTENCIAS		
		C	V/U	V/T	C	V/U	V/T	C	V/U	V/T
1/04/2022	Inventario inicial							11	1.24	13.64
30/06/2022	Venta s/f N° 001-011-000067242				1	1.24	1.24	10	1.24	12.40

ALMACEN COMERCIAL "OROCENTRO"

KARDEX

EXPRESADO EN DÓLARES

ARTÍCULO: Chova Cemento Asfáltico 1 Kg

MÁXIMO: 11

MÉTODO: Promedio

MÍNIMO: 1

CÓDIGO: 1.01.03.01.265.390

UNIDAD DE MEDIDA: Unidades

FECHA	DETALLE	ENTRADAS			SALIDAS			EXISTENCIAS		
		C	V/U	V/T	C	V/U	V/T	C	V/U	V/T
1/04/2022	Inventario Inicial							11	4.01	44.11
3/04/2022	Venta s/f N° 001011-000064295				1	4.01	4.01	10	4.01	40.1

ALMACEN COMERCIAL "OROCENTRO"

KARDEX

EXPRESADO EN DÓLARES

ARTÍCULO: Dado Reducción De 3 4 A 1 2

MÁXIMO: 12

MÉTODO: Promedio

MÍNIMO: 1

CÓDIGO: 1.01.03.01.265.398

UNIDAD DE MEDIDA: Unidades

FECHA	DETALLE	ENTRADAS			SALIDAS			EXISTENCIAS		
		C	V/U	V/T	C	V/U	V/T	C	V/U	V/T
1/04/2022	Inventario Inicial							12	4.04	48.48
27/04/2022	Venta s/f N° 001011-000065177				1	4.04	4.04	11	4.04	44.44
7/05/2022	Venta s/f N° 001-011-000065501				2	4.04	8.08	9	4.04	36.36
27/06/2022	Venta s/f N° 001-011-000067143				3	4.04	12.12	6	4.04	24.24

ALMACEN COMERCIAL "OROCENTRO"

KARDEX

EXPRESADO EN DÓLARES

ARTÍCULO: Papel Higiénico 12x4 Mega Flor

MÁXIMO: 12

MÉTODO: Promedio

MÍNIMO: 1

CÓDIGO: 1.01.03.01.265.403

UNIDAD DE MEDIDA: Unidades

FECHA	DETALLE	ENTRADAS			SALIDAS			EXISTENCIAS		
		C	V/U	V/T	C	V/U	V/T	C	V/U	V/T
1/04/2022	Inventario Inicial							12	2.51	30.12
20/04/2022	Venta s/f N° 001011-000064907				1	2.51	2.51	11	2.51	27.61
14/06/2022	Venta s/f N° 001-011-000066724				1	2.51	2.51	10	2.51	25.1

ALMACEN COMERCIAL "OROCENTRO"

KARDEX

EXPRESADO EN DÓLARES

ARTÍCULO: Colchón Novosueño De 135x190x11cm

MÁXIMO: 22

MÉTODO: Promedio

MÍNIMO: 1

CÓDIGO: 1.01.03.01.265.407

UNIDAD DE MEDIDA: Unidades

FECHA	DETALLE	ENTRADAS			SALIDAS			EXISTENCIAS		
		C	V/U	V/T	C	V/U	V/T	C	V/U	V/T
1/04/2022	Inventario Inicial							13	20.64	268.32
7/04/2022	Venta s/f N° 001011-000064492				1	20.64	20.64	12	20.64	247.68
8/04/2022	Compra s/f N° 001-003-000012751	10	20.64	206.40				22	20.64	454.08
20/05/2022	Venta s/f N° 001-011-000065937				2	20.64	41.28	20	20.64	412.8

ALMACEN COMERCIAL "OROCENTRO"

KARDEX

EXPRESADO EN DÓLARES

ARTÍCULO: Galón Tan Base Bp

MÁXIMO: 13

MÉTODO: Promedio

MÍNIMO: 1

CÓDIGO: 1.01.03.01.265.408

UNIDAD DE MEDIDA: Unidades

FECHA	DETALLE	ENTRADAS			SALIDAS			EXISTENCIAS		
		C	V/U	V/T	C	V/U	V/T	C	V/U	V/T
1/04/2022	Inventario Inicial							13	13.53	175.89
10/04/2022	Venta s/f N° 001011-000064582				2	13.53	27.06	11	13.53	148.83
12/05/2022	Venta s/f N° 001-011-000065682				2	13.53	27.06	9	13.53	121.77

ALMACEN COMERCIAL "OROCENTRO"

KARDEX

EXPRESADO EN DÓLARES

ARTÍCULO: Canal G 80x40x15x1.9

MÁXIMO: 15

MÉTODO: Promedio

MÍNIMO: 1

CÓDIGO: 1.01.03.01.265.414

UNIDAD DE MEDIDA: Unidades

FECHA	DETALLE	ENTRADAS			SALIDAS			EXISTENCIAS		
		C	V/U	V/T	C	V/U	V/T	C	V/U	V/T
1/04/2022	Inventario Inicial							15	22.17	332.55
6/04/2022	Venta s/f N° 001011-000064429				1	22.17	22.17	14	22.17	310.38
16/05/2022	Venta s/f N° 001-011-000065824				2	22.17	44.34	12	22.17	266.04
20/06/2022	Venta s/f N° 001-011-000066930				2	22.17	44.34	10	22.17	221.7

ALMACEN COMERCIAL "OROCENTRO"

KARDEX

EXPRESADO EN DÓLARES

ARTÍCULO: Kit Set Vacas Halley

MÁXIMO: 19

MÉTODO: Promedio

MÍNIMO: 1

CÓDIGO: 1.01.03.01.265.424

UNIDAD DE MEDIDA: Unidades

FECHA	DETALLE	ENTRADAS			SALIDAS			EXISTENCIAS		
		C	V/U	V/T	C	V/U	V/T	C	V/U	V/T
1/04/2022	Inventario Inicial							19	6.22	118.18
2/04/2022	Venta s/f N° 001011-000064265				1	6.22	6.22	18	6.22	111.96
20/04/2022	Venta s/f N° 001011-000064916				1	6.22	6.22	17	6.22	105.74
11/05/2022	Venta s/f N° 001-011-000065668				3	6.22	18.66	14	6.22	87.08
7/06/2022	Venta s/f N° 001-011-000066467				2	6.22	12.44	12	6.22	74.64
19/06/2022	Venta s/f N° 001-011-000066899				3	6.22	18.66	9	6.22	55.98

ALMACEN COMERCIAL "OROCENTRO"

KARDEX

EXPRESADO EN DÓLARES

ARTÍCULO: Radar Chave Boja Automat Mac 2000

MÁXIMO: 24

MÉTODO: Promedio

MÍNIMO: 1

CÓDIGO: 1.01.03.01.265.433

UNIDAD DE MEDIDA: Unidades

FECHA	DETALLE	ENTRADAS			SALIDAS			EXISTENCIAS		
		C	V/U	V/T	C	V/U	V/T	C	V/U	V/T
1/04/2022	Inventario Inicial							24	6.28	150.72
19/04/2022	Venta s/f N° 001011-000064857				1	6.28	6.28	23	6.28	144.44
19/05/2022	Venta s/f N° 001-011-000065896				1	6.28	6.28	22	6.28	138.16
13/06/2022	Venta s/f N° 001-011-000066675				2	6.28	12.56	20	6.28	125.6

ALMACEN COMERCIAL "OROCENTRO"

KARDEX

EXPRESADO EN DÓLARES

ARTÍCULO: Válvula Esférica De Comp Tipo Bola De 1 Genebre

MÁXIMO: 25

MÉTODO: Promedio

MÍNIMO: 1

CÓDIGO: 1.01.03.01.265.438

UNIDAD DE MEDIDA: Unidades

FECHA	DETALLE	ENTRADAS			SALIDAS			EXISTENCIAS		
		C	V/U	V/T	C	V/U	V/T	C	V/U	V/T
1/04/2022	Inventario Inicial							25	8.07	201.75
28/04/2022	Venta s/f N° 001011-000065228				2	8.07	16.14	23	8.07	185.61
3/05/2022	Venta s/f N° 001-011-000065386				2	8.07	16.14	21	8.07	169.47
2/06/2022	Venta s/f N° 001-011-000066309				1	8.07	8.07	20	8.07	161.40

ALMACEN COMERCIAL "OROCENTRO"										
KARDEX										
EXPRESADO EN DÓLARES										
ARTÍCULO:	Tubo Rígido Roscable Plastigama 3 4 340psi					MÁXIMO:	28			
MÉTODO:	Promedio					MÍNIMO:	1			
CÓDIGO:	1.01.03.01.265.442					UNIDAD DE MEDIDA:	Unidades			
FECHA	DETALLE	ENTRADAS			SALIDAS			EXISTENCIAS		
		C	V/U	V/T	C	V/U	V/T	C	V/U	V/T
1/04/2022	Inventario Inicial							28	9.69	271.32
4/04/2022	Venta s/f N° 001011-000064306				5	9.69	48.45	23	9.69	222.87
26/04/2022	Venta s/f N° 001011-000065132				2	9.69	19.38	21	9.69	203.49
5/05/2022	Venta s/f N° 001-011-000065435				1	9.69	9.69	20	9.69	193.80
12/05/2022	Venta s/f N° 001-011-000065691				5	9.69	48.45	15	9.69	145.35
16/06/2022	Venta s/f N° 001-011-000066799				2	9.69	19.38	13	9.69	125.97
20/06/2022	Venta s/f N° 001-011-000066932				10	9.69	96.9	3	9.69	29.07
23/06/2022	Compra s/f N° 001-004-000030852	3	9.69	29.07				6	9.69	58.14

ALMACEN COMERCIAL "OROCENTRO"										
KARDEX										
EXPRESADO EN DÓLARES										
ARTÍCULO:	Cemento Guapán 50kg					MÁXIMO:	29			
MÉTODO:	Promedio					MÍNIMO:	1			
CÓDIGO:	1.01.03.01.265.443					UNIDAD DE MEDIDA:	Unidades			
FECHA	DETALLE	ENTRADAS			SALIDAS			EXISTENCIAS		
		C	V/U	V/T	C	V/U	V/T	C	V/U	V/T
1/04/2022	Inventario Inicial							29	6.75	195.75
1/04/2022	Venta s/f N° 001011-000064269				3	6.75	20.25	26	6.75	175.50
11/05/2022	Venta s/f N° 001-011-000065653				3	6.75	20.25	23	6.75	155.25
7/06/2022	Venta s/f N° 001-011-000066483				1	6.75	6.75	22	6.75	148.50

ALMACEN COMERCIAL "OROCENTRO"

KARDEX

EXPRESADO EN DÓLARES

ARTÍCULO: Detector De Humo 9v 85db Premiun Evlite

MÁXIMO: 31

MÉTODO: Promedio

MÍNIMO: 1

CÓDIGO: 1.01.03.01.265.446

UNIDAD DE MEDIDA: Unidades

FECHA	DETALLE	ENTRADAS			SALIDAS			EXISTENCIAS		
		C	V/U	V/T	C	V/U	V/T	C	V/U	V/T
1/04/2022	Inventario Inicial							31	4.52	140.21
4/04/2022	Venta s/f N° 001011-000064341				5	4.52	22.62	26	4.52	117.60
13/05/2022	Venta s/f N° 001-011-000065706				5	4.52	22.62	21	4.52	94.98
21/06/2022	Venta s/f N° 001-011-000066955				2	4.52	9.05	19	4.52	85.94

ALMACEN COMERCIAL "OROCENTRO"

KARDEX

EXPRESADO EN DÓLARES

ARTÍCULO: Arandela Plana De 1 4 Acero Inoxidable

MÁXIMO: 32.66

MÉTODO: Promedio

MÍNIMO: 1

CÓDIGO: 1.01.03.01.265.448

UNIDAD DE MEDIDA: Unidades

FECHA	DETALLE	ENTRADAS			SALIDAS			EXISTENCIAS		
		C	V/U	V/T	C	V/U	V/T	C	V/U	V/T
1/04/2022	Inventario Inicial							32.66	0.04	1.31
29/04/2022	Venta s/f N° 001011-000065267				8	0.04	0.32	24.66	0.04	0.99
2/05/2022	Venta s/f N° 001-011-000065320				5	0.04	0.20	19.66	0.04	0.79
24/06/2022	Venta s/f N° 001-011-000067090				7	0.04	0.28	12.66	0.04	0.51

ALMACEN COMERCIAL "OROCENTRO"

KARDEX

EXPRESADO EN DÓLARES

ARTÍCULO: Arandela De Presión 7 16

MÁXIMO: 34.18

MÉTODO: Promedio

MÍNIMO: 1

CÓDIGO: 1.01.03.01.265.451

UNIDAD DE MEDIDA: Unidades

FECHA	DETALLE	ENTRADAS			SALIDAS			EXISTENCIAS		
		C	V/U	V/T	C	V/U	V/T	C	V/U	V/T
1/04/2022	Inventario Inicial							34.18	1.47	50.24
14/04/2022	Venta s/f N° 001011-000064738				1	1.47	1.47	33.18	1.47	48.77
20/04/2022	Venta s/f N° 001011-000064934				1	1.47	1.47	32.18	1.47	47.30
24/05/2022	Venta s/f N° 001-011-000066044				2	1.47	2.94	30.18	1.47	44.36
7/06/2022	Venta s/f N° 001-011-000066474				2	1.47	2.94	28.18	1.47	41.42
10/06/2022	Venta s/f N° 001-011-000066616				1	1.47	1.47	27.18	1.47	39.95

ALMACEN COMERCIAL "OROCENTRO"

KARDEX

EXPRESADO EN DÓLARES

ARTÍCULO: Válvula Esférica O Bola Pvc 1 2p Jem

MÁXIMO: 35

MÉTODO: Promedio

MÍNIMO: 1

CÓDIGO: 1.01.03.01.265.453

UNIDAD DE MEDIDA: Unidades

FECHA	DETALLE	ENTRADAS			SALIDAS			EXISTENCIAS		
		C	V/U	V/T	C	V/U	V/T	C	V/U	V/T
1/04/2022	Inventario Inicial							35	0.41	14.35
16/04/2022	Venta s/f N° 001011-000064785				1	0.41	0.41	34	0.41	13.94
25/05/2022	Venta s/f N° 001-011-000066091				2	0.41	0.82	32	0.41	13.12
11/06/2022	Venta s/f N° 001-011-000066638				10	0.41	4.1	22	0.41	9.02

ALMACEN COMERCIAL "OROCENTRO"

KARDEX

EXPRESADO EN DÓLARES

ARTÍCULO: Colcha
MÉTODO: Promedio
CÓDIGO: 1.01.03.01.265.456

MÁXIMO: 40
MÍNIMO: 1
UNIDAD DE MEDIDA: Unidades

FECHA	DETALLE	ENTRADAS			SALIDAS			EXISTENCIAS		
		C	V/U	V/T	C	V/U	V/T	C	V/U	V/T
1/04/2022	Inventario Inicial							40	13.00	520
20/04/2022	Venta s/f N° 001011-000064900				7	13.00	91	33	13.00	429
14/06/2022	Venta s/f N° 001-011-000066720				7	13.00	91	26	13.00	338

ALMACEN COMERCIAL "OROCENTRO"

KARDEX

EXPRESADO EN DÓLARES

ARTÍCULO: Bota Negra 4x4 Talla 40
MÉTODO: Promedio
CÓDIGO: 1.01.03.01.265.459

MÁXIMO: 50
MÍNIMO: 1
UNIDAD DE MEDIDA: Unidades

FECHA	DETALLE	ENTRADAS			SALIDAS			EXISTENCIAS		
		C	V/U	V/T	C	V/U	V/T	C	V/U	V/T
1/04/2022	Inventario Inicial							41	7.04	288.64
12/04/2022	Venta s/f N° 001011-000064666				6	7.04	42.24	35	7.04	246.40
19/04/2022	Compra s/f N° 001-004-000017821	15	7.04	105.60				50	7.04	352.00
29/04/2022	Venta s/f N° 001011-000065262				2	7.04	14.08	33	7.04	232.32
4/05/2022	Venta s/f N° 001-011-000065416				2	7.04	14.08	31	7.04	218.24
12/05/2022	Venta s/f N° 001-011-000065690				1	7.04	7.04	30	7.04	211.20
27/05/2022	Venta s/f N° 001-011-000066149				2	7.04	14.08	28	7.04	197.12

ALMACEN COMERCIAL "OROCENTRO"

KARDEX

EXPRESADO EN DÓLARES

ARTÍCULO: Colchón Novosueño De 80x190x09cm

MÁXIMO: 60

MÉTODO: Promedio

MÍNIMO: 1

CÓDIGO: 1.01.03.01.265.462

UNIDAD DE MEDIDA: Unidades

FECHA	DETALLE	ENTRADAS			SALIDAS			EXISTENCIAS		
		C	V/U	V/T	C	V/U	V/T	C	V/U	V/T
1/04/2022	Inventario Inicial							47	10.48	492.56
8/04/2022	Venta s/f N° 001011-000064516				1	10.48	10.48	46	10.48	482.08
8/04/2022	Compra s/f N° 001-003-000012751	8	10.48	83.84				54	10.48	565.92
8/04/2022	Compra s/f N° 001-003-000012751	6	10.48	62.88				60	10.48	628.80
21/04/2022	Venta s/f N° 001011-000064966				1	10.48	10.48	59	10.48	618.32
26/04/2022	Venta s/f N° 001011-000065120				4	10.48	41.92	55	10.48	576.40
5/05/2022	Venta s/f N° 001-011-000065436				1	10.48	10.48	54	10.48	565.92
8/05/2022	Venta s/f N° 001-011-000065526				3	10.48	31.44	51	10.48	534.48
21/05/2022	Venta s/f N° 001-011-000065966				3	10.48	31.44	48	10.48	503.04
9/06/2022	Venta s/f N° 001-011-000066563				2	10.48	20.96	46	10.48	482.08
16/06/2022	Venta s/f N° 001-011-000066800				1	10.48	10.48	45	10.48	471.60
29/06/2022	Venta s/f N° 001-011-000067214				1	10.48	10.48	44	10.48	461.12

ALMACEN COMERCIAL "OROCENTRO"

KARDEX

EXPRESADO EN DÓLARES

ARTÍCULO: Cuña Redonda Artesanal.

MÁXIMO: 47

MÉTODO: Promedio

MÍNIMO: 1

CÓDIGO: 1.01.03.01.265.463

UNIDAD DE MEDIDA: Unidades

FECHA	DETALLE	ENTRADAS			SALIDAS			EXISTENCIAS		
		C	V/U	V/T	C	V/U	V/T	C	V/U	V/T
1/04/2022	Inventario Inicial							47	7.12	334.64
4/04/2022	Venta s/f N° 001011-000064323				1	7.12	7.12	46	7.12	327.52
5/05/2022	Venta s/f N° 001011-000064398				1	7.12	7.12	45	7.12	320.40
13/05/2022	Venta s/f N° 001-011-000065701				1	7.12	7.12	44	7.12	313.28
13/05/2022	Venta s/f N° 001-011-000065729				3	7.12	21.36	41	7.12	291.92
1/06/2022	Venta s/f N° 001-011-000066270				2	7.12	14.24	39	7.12	277.68
21/06/2022	Venta s/f N° 001-011-000066945				1	7.12	7.12	38	7.12	270.56

ALMACEN COMERCIAL "OROCENTRO"

KARDEX

EXPRESADO EN DÓLARES

ARTÍCULO: 1 4 De Aceite 20w-50 Kendall Semi Sintético Gt1- High Performance

MÁXIMO: 50

MÉTODO: Promedio

MÍNIMO: 1

CÓDIGO: 1.01.03.01.265.466

UNIDAD DE MEDIDA: Metros

FECHA	DETALLE	ENTRADAS			SALIDAS			EXISTENCIAS		
		C	V/U	V/T	C	V/U	V/T	C	V/U	V/T
1/04/2022	Inventario Inicial							50	3.43	171.5
5/04/2022	Venta s/f N° 001011-000064379				1	3.43	3.43	49	3.43	168.07
16/04/2022	Venta s/f N° 001011-000064767				1	3.43	3.43	48	3.43	164.64
15/05/2022	Venta s/f N° 001-011-000065775				1	3.43	3.43	47	3.43	161.21
25/05/2022	Venta s/f N° 001-011-000066077				2	3.43	6.86	45	3.43	154.35
9/06/2022	Venta s/f N° 001-011-000066535				1	3.43	3.43	44	3.43	150.92

ALMACEN COMERCIAL "OROCENTRO"

KARDEX

EXPRESADO EN DÓLARES

ARTÍCULO: Funda Total Plástica

MÁXIMO: 50

MÉTODO: Promedio

MÍNIMO: 1

CÓDIGO: 1.01.03.01.265.467

UNIDAD DE MEDIDA: Unidades

FECHA	DETALLE	ENTRADAS			SALIDAS			EXISTENCIAS		
		C	V/U	V/T	C	V/U	V/T	C	V/U	V/T
1/04/2022	Inventario Inicial							50	4.50	225
8/04/2022	Venta s/f N° 001011-000064503				1	4.50	4.5	49	4.50	220.5
21/05/2022	Venta s/f N° 001-011-000065958				2	4.50	9	47	4.5	211.5

ALMACEN COMERCIAL "OROCENTRO"

KARDEX

EXPRESADO EN DÓLARES

ARTÍCULO: Broca Tipo Atlas 38mm

MÁXIMO: 53

MÉTODO: Promedio

MÍNIMO: 1

CÓDIGO: 1.01.03.01.265.469

UNIDAD DE MEDIDA: Unidades

FECHA	DETALLE	ENTRADAS			SALIDAS			EXISTENCIAS		
		C	V/U	V/T	C	V/U	V/T	C	V/U	V/T
1/04/2022	Inventario Inicial							53	8.38	444.14
5/04/2022	Venta s/f N° 001011-000064378				2	8.38	16.76	51	8.38	427.38
25/04/2022	Venta s/f N° 001011-000065079				2	8.38	16.76	49	8.38	410.62
6/05/2022	Venta s/f N° 001-011-000065484				1	8.38	8.38	48	8.38	402.24
13/05/2022	Venta s/f N° 001-011-000065725				2	8.38	16.76	46	8.38	385.48
9/06/2022	Venta s/f N° 001-011-000066533				2	8.38	16.76	44	8.38	368.72
23/06/2022	Venta s/f N° 001-011-000067045				2	8.38	16.76	42	8.38	351.96

ALMACEN COMERCIAL "OROCENTRO"

KARDEX

EXPRESADO EN DÓLARES

ARTÍCULO: Galón De Esmalte Roble Claro Unidas

MÁXIMO: 9

MÉTODO: Promedio

MÍNIMO: 1

CÓDIGO: 1.01.03.01.265.47

UNIDAD DE MEDIDA: Unidades

FECHA	DETALLE	ENTRADAS			SALIDAS			EXISTENCIAS		
		C	V/U	V/T	C	V/U	V/T	C	V/U	V/T
1/04/2022	Inventario Inicial							4	9.88	39.52
12/04/2022	Compra s/f N° 001-004-000016805	5	9.88	49.40				9	9.88	88.92
14/04/2022	Venta s/f N° 001011-000064721				1	9.88	9.88	8	9.88	79.04
28/04/2022	Venta s/f N° 001011-000065241				1	9.88	9.88	7	9.88	69.16
3/05/2022	Venta s/f N° 001-011-000065358				2	9.88	19.76	5	9.88	49.40
24/05/2022	Venta s/f N° 001-011-000066040				2	9.88	19.76	3	9.88	29.64

ALMACEN COMERCIAL "OROCENTRO"

KARDEX

EXPRESADO EN DÓLARES

ARTÍCULO: Cancamo Cerrado Galvanizado 14

MÁXIMO: 61

MÉTODO: Promedio

MÍNIMO: 1

CÓDIGO: 1.01.03.01.265.474

UNIDAD DE MEDIDA: Unidades

FECHA	DETALLE	ENTRADAS			SALIDAS			EXISTENCIAS		
		C	V/U	V/T	C	V/U	V/T	C	V/U	V/T
1/04/2022	Inventario Inicial							61	0.08	4.88
4/04/2022	Venta s/f N° 001011-000064322				1	0.08	0.08	60	0.08	4.80
8/06/2022	Venta s/f N° 001-011-000066507				3	0.08	0.24	57	0.08	4.56

ALMACEN COMERCIAL "OROCENTRO"

KARDEX

EXPRESADO EN DÓLARES

ARTÍCULO: Cemento Holcim Fuerte Tipo Gu Saco

MÁXIMO: 130

MÉTODO: Promedio

MÍNIMO: 1

CÓDIGO: 1.01.03.01.265.475

UNIDAD DE MEDIDA: Unidades

FECHA	DETALLE	ENTRADAS			SALIDAS			EXISTENCIAS		
		C	V/U	V/T	C	V/U	V/T	C	V/U	V/T
1/04/2022	Inventario Inicial							75	6.96	522.00
2/04/2022	Venta s/f N° 001011-000064268				50	6.96	348.00	25	6.96	174.00
4/04/2022	Compra s/f N° 001-004-000013546	105	6.96	730.80				130	6.96	904.80
20/05/2022	Venta s/f N° 001-011-000065933				100	6.96	696.00	30	6.96	208.80
24/05/2022	Compra s/f N° 001-004-000018730	90	6.96	626.40				120	6.96	835.20
19/06/2022	Venta s/f N° 001-011-000066907				100	6.96	696.00	20	6.96	139.20

ALMACEN COMERCIAL "OROCENTRO"

KARDEX

EXPRESADO EN DÓLARES

ARTÍCULO: Galón PermaLátex Trop Celeste

MÁXIMO: 4

MÉTODO: Promedio

MÍNIMO: 1

CÓDIGO: 1.01.03.01.265.48

UNIDAD DE MEDIDA: Unidades

FECHA	DETALLE	ENTRADAS			SALIDAS			EXISTENCIAS		
		C	V/U	V/T	C	V/U	V/T	C	V/U	V/T
1/04/2022	Inventario Inicial							4	11.68	46.72
15/04/2022	Venta s/f N° 001011-000064760				1	11.68	11.68	3	11.68	35.04
25/05/2022	Venta s/f N° 001-011-000066075				1	11.68	11.68	2	11.68	23.36

ALMACEN COMERCIAL "OROCENTRO"

KARDEX

EXPRESADO EN DÓLARES

ARTÍCULO: Unión De 1 2 Hembra Polimex

MÁXIMO: 79

MÉTODO: Promedio

MÍNIMO: 1

CÓDIGO: 1.01.03.01.265.480

UNIDAD DE MEDIDA: Unidades

FECHA	DETALLE	ENTRADAS			SALIDAS			EXISTENCIAS		
		C	V/U	V/T	C	V/U	V/T	C	V/U	V/T
1/04/2022	Inventario Inicial							79	0.38	30.02
3/04/2022	Venta s/f N° 001011-000064304				9	0.38	3.42	70	0.38	26.6
24/05/2022	Venta s/f N° 001-011-000066031				10	0.38	3.8	60	0.38	22.8
19/06/2022	Venta s/f N° 001-011-000066888				18	0.38	6.84	42	0.38	15.96

ALMACEN COMERCIAL "OROCENTRO"

KARDEX

EXPRESADO EN DÓLARES

ARTÍCULO: Cincel Punta De 600mm

MÁXIMO: 83

MÉTODO: Promedio

MÍNIMO: 1

CÓDIGO: 1.01.03.01.265.481

UNIDAD DE MEDIDA: Unidades

FECHA	DETALLE	ENTRADAS			SALIDAS			EXISTENCIAS		
		C	V/U	V/T	C	V/U	V/T	C	V/U	V/T
1/04/2022	Inventario Inicial							83	14.19	1177.77
20/04/2022	Venta s/f N° 001011-000064917				4	14.19	56.76	79	14.19	1121.01
25/04/2022	Venta s/f N° 001011-000065080				2	14.19	28.38	77	14.19	1092.63
9/05/2022	Venta s/f N° 001-011-000065568				1	14.19	14.19	76	14.19	1078.44
7/06/2022	Venta s/f N° 001-011-000066468				3	14.19	42.57	73	14.19	1035.87
23/06/2022	Venta s/f N° 001-011-000067046				2	14.19	28.38	71	14.19	1007.49

ALMACEN COMERCIAL "OROCENTRO"

KARDEX

EXPRESADO EN DÓLARES

ARTÍCULO: Galón Súper Corona Intenso Negro

MÁXIMO: 10

MÉTODO: Promedio

MÍNIMO: 1

CÓDIGO: 1.01.03.01.265.49

UNIDAD DE MEDIDA: Unidades

FECHA	DETALLE	ENTRADAS			SALIDAS			EXISTENCIAS		
		C	V/U	V/T	C	V/U	V/T	C	V/U	V/T
1/04/2022	Inventario Inicial							8	14.07	112.56
19/04/2022	Venta s/f N° 001011-000064879				4	14.07	56.28	4	14.07	56.28
19/04/2022	Compra s/f N° 001-004-000013581	6	14.07	84.42				10	14.07	140.70
30/05/2022	Venta s/f N° 001-011-000066207				2	14.07	28.14	8	14.07	112.56
13/06/2022	Venta s/f N° 001-011-000066688				1	14.07	14.07	7	14.07	98.49

ALMACEN COMERCIAL "OROCENTRO"

KARDEX

EXPRESADO EN DÓLARES

ARTÍCULO: Casco Halley Tipo 2 Amarillo Rachet

MÁXIMO: 103

MÉTODO: Promedio

MÍNIMO: 1

CÓDIGO: 1.01.03.01.265.490

UNIDAD DE MEDIDA: Unidades

FECHA	DETALLE	ENTRADAS			SALIDAS			EXISTENCIAS		
		C	V/U	V/T	C	V/U	V/T	C	V/U	V/T
1/04/2022	Inventario Inicial							103	7.16	737.48
5/04/2022	Venta s/f N° 001011-000064377				1	7.16	7.16	102	7.16	730.32
8/04/2022	Venta s/f N° 001011-000064519				2	7.16	14.32	100	7.16	716.00
25/04/2022	Venta s/f N° 001011-000065064				3	7.16	21.48	97	7.16	694.52
27/04/2022	Venta s/f N° 001011-000065153				2	7.16	14.32	95	7.16	680.20
6/05/2022	Venta s/f N° 001-011-000065479				3	7.16	21.48	92	7.16	658.72
6/05/2022	Venta s/f N° 001-011-000065494				2	7.16	14.32	90	7.16	644.40
13/05/2022	Venta s/f N° 001-011-000065724				2	7.16	14.32	88	7.16	630.08
22/05/2022	Venta s/f N° 001-011-000065968				2	7.16	14.32	86	7.16	615.76
9/06/2022	Venta s/f N° 001-011-000066532				1	7.16	7.16	85	7.16	608.60
9/06/2022	Venta s/f N° 001-011-000066565				2	7.16	14.32	83	7.16	594.28
15/06/2022	Venta s/f N° 001-011-000066752				3	7.16	21.48	80	7.16	572.80
24/06/2022	Venta s/f N° 001-011-000067074				3	7.16	21.48	77	7.16	551.32

ALMACEN COMERCIAL "OROCENTRO"

KARDEX

EXPRESADO EN DÓLARES

ARTÍCULO: Casco Halley Tipo Ii Clase G 2200v Blanco Ratchet

MÁXIMO: 105

MÉTODO: Promedio

MÍNIMO: 1

CÓDIGO: 1.01.03.01.265.491

UNIDAD DE MEDIDA: Unidades

FECHA	DETALLE	ENTRADAS			SALIDAS			EXISTENCIAS		
		C	V/U	V/T	C	V/U	V/T	C	V/U	V/T
1/04/2022	Inventario Inicial							105	7.14	749.7
20/04/2022	Venta s/f N° 001011-000064914				1	7.14	7.14	104	7.14	742.56
29/05/2022	Venta s/f N° 001-011-000066186				2	7.14	14.28	102	7.14	728.28
29/06/2022	Venta s/f N° 001-011-000067231				2	7.14	14.28	100	7.14	714

ALMACEN COMERCIAL "OROCENTRO"

KARDEX

EXPRESADO EN DÓLARES

ARTÍCULO: Lija Unión Para Hierro 3 (Grano 36) Unión

MÁXIMO: 624

MÉTODO: Promedio

MÍNIMO: 1

CÓDIGO: 1.01.03.01.265.515

UNIDAD DE MEDIDA: Unidades

FECHA	DETALLE	ENTRADAS			SALIDAS			EXISTENCIAS		
		C	V/U	V/T	C	V/U	V/T	C	V/U	V/T
1/04/2022	Inventario inicial							624	0.44	274.56
29/06/2022	Venta s/f N° 001-011-000067204				3	0.44	1.32	621	0.44	273.24

ALMACEN COMERCIAL "OROCENTRO"

KARDEX

EXPRESADO EN DÓLARES

ARTÍCULO: Llave De Rueda Pegable 14 Truper

MÁXIMO: 8

MÉTODO: Promedio

MÍNIMO: 1

CÓDIGO: 1.01.03.01.265.74

UNIDAD DE MEDIDA: Unidades

FECHA	DETALLE	ENTRADAS			SALIDAS			EXISTENCIAS		
		C	V/U	V/T	C	V/U	V/T	C	V/U	V/T
1/04/2022	Inventario Inicial							4	12.02	48.08
18/04/2022	Venta s/f N° 001011-000064809				1	12.02	12.02	3	12.02	36.06
18/04/2022	Compra s/f N°001-004-000014789	5	12.02	60.10				8	12.02	96.16
19/05/2022	Venta s/f N° 001-011-000065884				2	12.02	24.04	6	12.02	72.12
5/06/2022	Venta s/f N° 001-011-000066408				1	12.02	12.02	5	12.02	60.1

ALMACEN COMERCIAL "OROCENTRO"

KARDEX

EXPRESADO EN DÓLARES

ARTÍCULO: Motor De 3 4 Hp 1800rpm 4p Monofásico 110 220v 60hz Hércules

MÁXIMO: 9

MÉTODO: Promedio

MÍNIMO: 1

CÓDIGO: 1.01.03.01.265.81

UNIDAD DE MEDIDA: Unidades

FECHA	DETALLE	ENTRADAS			SALIDAS			EXISTENCIAS		
		C	V/U	V/T	C	V/U	V/T	C	V/U	V/T
1/04/2022	Inventario Inicial							2	111.80	223.60
18/04/2022	Venta s/f N° 001011-000064839				1	111.80	111.80	1	111.80	111.80
18/04/2022	Compra s/f N° 001-004-000014789	8	111.80	894.40				9	111.80	1,006.20
19/05/2022	Venta s/f N° 001-011-000065885				2	111.80	223.60	7	111.80	782.60
5/06/2022	Venta s/f N° 001-011-000066409				1	111.80	111.80	6	111.80	670.80

ALMACEN COMERCIAL "OROCENTRO"

KARDEX

EXPRESADO EN DÓLARES

ARTÍCULO: Olla Arrocera Negra 20 Tazas 37542

MÁXIMO: 4

MÉTODO: Promedio

MÍNIMO: 1

CÓDIGO: 1.01.03.01.265.89

UNIDAD DE MEDIDA: Unidades

FECHA	DETALLE	ENTRADAS			SALIDAS			EXISTENCIAS		
		C	V/U	V/T	C	V/U	V/T	C	V/U	V/T
1/04/2022	Inventario Inicial							4	29.29	117.16
9/04/2022	Venta s/f N° 001011-000064550				1	29.29	29.29	3	29.29	87.87
23/05/2022	Venta s/f N° 001-011-000066025				3	29.29	87.87	0	0	0
24/05/2022	Compra s/f N° 001-004-000018730	2	29.29	58.58				2	29.29	58.58

ALMACEN COMERCIAL "OROCENTRO"

KARDEX

EXPRESADO EN DÓLARES

ARTÍCULO: Caldero Af 20cm Nt Orig N3-8041200

MÁXIMO: 10

MÉTODO: Promedio

MÍNIMO: 1

CÓDIGO: 1.01.03.01.268.03

UNIDAD DE MEDIDA: Unidades

FECHA	DETALLE	ENTRADAS			SALIDAS			EXISTENCIAS		
		C	V/U	V/T	C	V/U	V/T	C	V/U	V/T
1/04/2022	Inventario Inicial							4	9.07	36.28
13/04/2022	Compra s/f N° 001-004-000019345	6	9.07	54.42				10	9.07	90.70
17/04/2022	Venta s/f N° 001011-000064788				2	9.07	18.14	8	9.07	72.56
25/05/2022	Venta s/f N° 001-011-000066097				2	9.07	18.14	6	9.07	54.42
12/06/2022	Venta s/f N° 001-011-000066644				1	9.07	9.07	5	9.07	45.35

ALMACEN COMERCIAL "OROCENTRO"

KARDEX

EXPRESADO EN DÓLARES

ARTÍCULO: Caldero Recortado 50cm Umco 1062

MÁXIMO: 3

MÉTODO: Promedio

MÍNIMO: 1

CÓDIGO: 1.01.03.01.268.05

UNIDAD DE MEDIDA: Unidades

FECHA	DETALLE	ENTRADAS			SALIDAS			EXISTENCIAS		
		C	V/U	V/T	C	V/U	V/T	C	V/U	V/T
1/04/2022	Inventario Inicial							1	65.13	65.13
14/04/2022	Compra S/f N° 001-004-000011334	2	65.13	130.26				3	65.13	195.39

ALMACEN COMERCIAL "OROCENTRO"

KARDEX

EXPRESADO EN DÓLARES

ARTÍCULO: Juego De Ollas Acero Inoxidable 14, 18, 22 Cm Con Tapa

MÁXIMO: 17

MÉTODO: Promedio

MÍNIMO: 1

CÓDIGO: 1.01.03.01.268.08

UNIDAD DE MEDIDA: Unidades

FECHA	DETALLE	ENTRADAS			SALIDAS			EXISTENCIAS		
		C	V/U	V/T	C	V/U	V/T	C	V/U	V/T
1/04/2022	Inventario Inicial							4	7.72	30.88
11/04/2022	Venta s/f N° 001011-000064594				1	7.72	7.72	3	7.72	23.16
23/05/2022	Venta s/f N° 001-011-000066018				1	7.72	7.72	2	7.72	15.44
29/05/2022	Compra S/f 001-004-000022796	15	7.72	115.8				17	7.72	131.24
10/06/2022	Venta s/f N° 001-011-000066594				12	7.72	92.64	5	7.72	38.6

ALMACEN COMERCIAL "OROCENTRO"

KARDEX

EXPRESADO EN DÓLARES

ARTÍCULO: Olla Ovalada 16 Cm

MÁXIMO: 9

MÉTODO: Promedio

MÍNIMO: 1

CÓDIGO: 1.01.03.01.268.21

UNIDAD DE MEDIDA: Unidades

FECHA	DETALLE	ENTRADAS			SALIDAS			EXISTENCIAS		
		C	V/U	V/T	C	V/U	V/T	C	V/U	V/T
1/04/2022	Inventario Inicial							1	1.65	1.65
27/04/2022	Compra s/f N° 001-004-000020567	8	1.65	13.20				9	1.65	14.85
27/04/2022	Venta s/f N° 001011-000065171				2	1.65	3.30	7	1.65	11.55
7/05/2022	Venta s/f N° 001-011-000065510				2	1.65	3.30	5	1.65	8.25
15/06/2022	Venta s/f N° 001-011-000066770				1	1.65	1.65	4	1.65	6.60
27/06/2022	Venta s/f N° 001-011-000067158				1	1.65	1.65	3	1.65	4.95

ALMACEN COMERCIAL "OROCENTRO"

KARDEX

EXPRESADO EN DÓLARES

ARTÍCULO: Olla Tramontina Con Tapa 6505 28-62505 280

MÁXIMO: 5

MÉTODO: Promedio

MÍNIMO: 1

CÓDIGO: 1.01.03.01.268.24

UNIDAD DE MEDIDA: Unidades

FECHA	DETALLE	ENTRADAS			SALIDAS			EXISTENCIAS		
		C	V/U	V/T	C	V/U	V/T	C	V/U	V/T
1/04/2022	Inventario Inicial							5	51.51	257.55
8/04/2022	Venta s/f N° 001011-000064541				1	51.51	51.51	4	51.51	206.04
8/04/2022	Venta s/f N° 001011-000064542				1	51.51	51.51	3	51.51	154.53
22/05/2022	Venta s/f N° 001-011-000065976				2	51.51	103.02	1	51.51	51.51

ALMACEN COMERCIAL "OROCENTRO"

KARDEX

EXPRESADO EN DÓLARES

ARTÍCULO: Paila Recortada De 30 Cm Umco

MÁXIMO: 9

MÉTODO: Promedio

MÍNIMO: 1

CÓDIGO: 1.01.03.01.268.26

UNIDAD DE MEDIDA: Unidades

FECHA	DETALLE	ENTRADAS			SALIDAS			EXISTENCIAS		
		C	V/U	V/T	C	V/U	V/T	C	V/U	V/T
1/04/2022	Inventario Inicial							6	10.15	60.9
7/04/2022	Venta s/f N° 001011-000064457				2	10.15	20.30	4	10.15	40.6
8/04/2022	Compra s/f N° 001-004-000011456	8	10.15	81.20				12	10.15	121.8
24/04/2022	Venta s/f N° 001011-000065044				2	10.15	20.30	10	10.15	101.5
11/05/2022	Venta s/f N° 001-011-000065633				3	10.15	30.45	7	10.15	71.05
16/05/2022	Venta s/f N° 001-011-000065827				2	10.15	20.30	5	10.15	50.75
19/05/2022	Compra s/f N° 025-601-000001308	4	10.15	40.60				9	10.15	91.35
29/06/2022	Venta s/f N° 001-011-000067239				1	10.15	10.15	8	10.15	81.20
30/06/2022	Venta s/f N° 001-011-000067269				2	10.15	20.30	6	10.15	60.90

ALMACEN COMERCIAL "OROCENTRO"

KARDEX

EXPRESADO EN DÓLARES

ARTÍCULO: Set Brown Stone 7 Pzs Inducción Umco 7366

MÁXIMO: 3

MÉTODO: Promedio

MÍNIMO: 1

CÓDIGO: 1.01.03.01.268.27

UNIDAD DE MEDIDA: Unidades

FECHA	DETALLE	ENTRADAS			SALIDAS			EXISTENCIAS		
		C	V/U	V/T	C	V/U	V/T	C	V/U	V/T
1/04/2022	Inventario Inicial							1	53.93	53.93
14/04/2022	Compra S/f N° 001-004-000011334	2	53.93	107.86				3	53.93	161.79

ALMACEN COMERCIAL "OROCENTRO"										
KARDEX										
EXPRESADO EN DÓLARES										
ARTÍCULO: Caldero Af 18cm Nt Orig N2					MÁXIMO: 8					
MÉTODO: Promedio					MÍNIMO: 1					
CÓDIGO: 1.01.03.01.268.31					UNIDAD DE MEDIDA: Unidades					
FECHA	DETALLE	ENTRADAS			SALIDAS			EXISTENCIAS		
		C	V/U	V/T	C	V/U	V/T	C	V/U	V/T
1/04/2022	Inventario Inicial							8	8.17	65.36
22/04/2022	Venta s/f N° 001011-000064996				6	8.17	49.02	2	8.17	16.34
22/04/2022	Compra s/f N° 001-003-000025621	6	8.17	49.02				8	8.17	65.36
8/05/2022	Venta s/f N° 001-011-000065550				6	8.17	49.02	2	8.17	16.34
11/06/2022	Compra S/F 025-601-000005782	5	8.17	40.85				7	8.17	57.19
18/06/2022	Venta s/f N° 001-011-000066861				3	8.17	24.51	4	8.17	32.68

ALMACEN COMERCIAL "OROCENTRO"										
KARDEX										
EXPRESADO EN DÓLARES										
ARTÍCULO: Caldero Aluminio Profesional 40x40cm 5 5850000590 0014600					MÁXIMO: 8					
MÉTODO: Promedio					MÍNIMO: 1					
CÓDIGO: 1.01.03.01.268.32					UNIDAD DE MEDIDA: Unidades					
FECHA	DETALLE	ENTRADAS			SALIDAS			EXISTENCIAS		
		C	V/U	V/T	C	V/U	V/T	C	V/U	V/T
1/04/2022	Inventario Inicial							2	59.40	118.80
2/04/2022	Venta s/f N° 001011-000064260				1	59.40	59.40	1	59.40	59.40
4/04/2022	Compra s/f N° 001-003-000007645	4	59.40	237.60				5	59.40	297.00
12/05/2022	Venta s/f N° 001-011-000065679				1	59.40	59.40	4	59.40	237.60
19/06/2022	Venta s/f N° 001-011-000066906				2	59.40	118.80	2	59.40	118.80
20/06/2022	Compra s/f N° 001-004-000025137	6	59.40	356.40				8	59.40	475.20

ALMACEN COMERCIAL "OROCENTRO"

KARDEX

EXPRESADO EN DÓLARES

ARTÍCULO: Tramontina Olla C Tapa Y Asas 62648 280

MÁXIMO: 6

MÉTODO: Promedio

MÍNIMO: 1

CÓDIGO: 1.01.03.01.268.42

UNIDAD DE MEDIDA: Unidades

FECHA	DETALLE	ENTRADAS			SALIDAS			EXISTENCIAS		
		C	V/U	V/T	C	V/U	V/T	C	V/U	V/T
1/04/2022	Inventario Inicial							2	78.50	157.00
4/04/2022	Venta s/f N° 001011-000064347				1	78.50	78.50	1	78.50	78.50
6/04/2022	Compra s/f N° 001-004-000013745	5	78.50	392.50				6	78.50	471.00
20/04/2022	Venta s/f N° 001011-000064896				1	78.50	78.50	5	78.50	392.50
14/05/2022	Venta s/f N° 001-011-000065761				1	78.50	78.50	4	78.50	314.00
8/06/2022	Venta s/f N° 001-011-000066508				1	78.50	78.50	3	78.50	235.50
14/06/2022	Venta s/f N° 001-011-000066720				1	78.50	78.50	2	78.50	157.00

ALMACEN COMERCIAL "OROCENTRO"

KARDEX

EXPRESADO EN DÓLARES

ARTÍCULO: Molde Cake 30cm Umco 1130

MÁXIMO: 10

MÉTODO: Promedio

MÍNIMO: 1

CÓDIGO: 1.01.03.01.268.45

UNIDAD DE MEDIDA: Unidades

FECHA	DETALLE	ENTRADAS			SALIDAS			EXISTENCIAS		
		C	V/U	V/T	C	V/U	V/T	C	V/U	V/T
1/04/2022	Inventario Inicial							3	5.31	15.93
27/04/2022	Venta s/f N° 001011-000065195				1	5.31	5.31	2	5.31	10.62
27/04/2022	Compra s/f N° 001-004-000020567	8	5.31	42.48				10	5.31	53.10
7/05/2022	Venta s/f N° 001-011-000065507				2	5.31	10.62	8	5.31	42.48
27/06/2022	Venta s/f N° 001-011-000067152				1	5.31	5.31	7	5.31	37.17

ALMACEN COMERCIAL "OROCENTRO"

KARDEX

EXPRESADO EN DÓLARES

ARTÍCULO: Molde Cake 36cm Umco 9896

MÁXIMO: 14

MÉTODO: Promedio

MÍNIMO: 1

CÓDIGO: 1.01.03.01.268.46

UNIDAD DE MEDIDA: Unidades

FECHA	DETALLE	ENTRADAS			SALIDAS			EXISTENCIAS		
		C	V/U	V/T	C	V/U	V/T	C	V/U	V/T
1/04/2022	Inventario Inicial							3	6.56	19.68
12/04/2022	Venta s/f N° 001011-000064645				2	6.56	13.12	1	6.56	6.56
12/04/2022	Compra s/f N° 001-004-000019505	5	6.56	32.80				6	6.56	39.36
23/05/2022	Compra S/f 001-004-000024574	8	6.56	52.48				14	6.56	91.84
27/05/2022	Venta s/f N° 001-011-000066140				11	6.56	72.16	3	6.56	19.68
12/06/2022	Venta s/f N° 001-011-000066654				3	6.56	19.68	0	0	0.00
16/06/2022	Compra S/F025-601-000006731	5	6.56	32.80				5	6.56	32.80

ALMACEN COMERCIAL "OROCENTRO"

KARDEX

EXPRESADO EN DÓLARES

ARTÍCULO: Olla 11 Aluminio Y Teflon C/Tapa Vidrio Gas E Inducción Antiadherent

MÁXIMO: 7

MÉTODO: Promedio

MÍNIMO: 1

CÓDIGO: 1.01.03.01.268.47

UNIDAD DE MEDIDA: Unidades

FECHA	DETALLE	ENTRADAS			SALIDAS			EXISTENCIAS		
		C	V/U	V/T	C	V/U	V/T	C	V/U	V/T
1/04/2022	Inventario Inicial							3	21.28	63.84
20/04/2022	Venta s/f N° 001011-000064896				1	21.28	21.28	2	21.28	42.56
21/04/2022	Compra s/f N° 001-004-0000147912	5	21.28	106.40				7	21.28	148.96
14/06/2022	Venta s/f N° 001-011-000066721				1	21.28	21.28	6	21.28	127.68

ALMACEN COMERCIAL "OROCENTRO"

KARDEX

EXPRESADO EN DÓLARES

ARTÍCULO: Paila Extra 40cm Aluminios Hércules

MÁXIMO: 6

MÉTODO: Promedio

MÍNIMO: 1

CÓDIGO: 1.01.03.01.268.48

UNIDAD DE MEDIDA: Unidades

FECHA	DETALLE	ENTRADAS			SALIDAS			EXISTENCIAS		
		C	V/U	V/T	C	V/U	V/T	C	V/U	V/T
1/04/2022	Inventario Inicial							3	12.47	37.41
11/04/2022	Venta s/f N° 001011-000064633				2	12.47	24.94	1	12.47	12.47
12/04/2022	Compra s/f N° 001-004-000019505	5	12.47	62.35				6	12.47	74.82
23/05/2022	Venta s/f N° 001-011-000066011				3	12.47	37.41	3	12.47	37.41

ALMACEN COMERCIAL "OROCENTRO"

KARDEX

EXPRESADO EN DÓLARES

ARTÍCULO: Set De Ollas New Paladium Umco 5 Piezas

MÁXIMO: 9

MÉTODO: Promedio

MÍNIMO: 1

CÓDIGO: 1.01.03.01.268.49

UNIDAD DE MEDIDA: Unidades

FECHA	DETALLE	ENTRADAS			SALIDAS			EXISTENCIAS		
		C	V/U	V/T	C	V/U	V/T	C	V/U	V/T
1/04/2022	Inventario Inicial							3	32.14	96.42
28/04/2022	Compra s/f N° 001-004-000020567	6	32.14	192.84				9	32.14	289.26
29/04/2022	Venta s/f N° 001011-000065263				1	32.14	32.14	8	32.14	257.12
4/05/2022	Venta s/f N° 001-011-000065418				1	32.14	32.14	7	32.14	224.98

ALMACEN COMERCIAL "OROCENTRO"

KARDEX

EXPRESADO EN DÓLARES

ARTÍCULO: Orejera Negra Con Rojo Casco3m Peltor Optime H540p3

MÁXIMO: 12

MÉTODO: Promedio

MÍNIMO: 1

CÓDIGO: 1.01.03.01.269.01

UNIDAD DE MEDIDA: Unidades

FECHA	DETALLE	ENTRADAS			SALIDAS			EXISTENCIAS		
		C	V/U	V/T	C	V/U	V/T	C	V/U	V/T
1/04/2022	Inventario Inicial							4	30.87	123.48
4/04/2022	Venta s/f N° 001011-000064347				1	30.87	30.87	3	30.87	92.61
6/04/2022	Compra s/f N° 001-004-000013745	9	30.87	277.83				12	30.87	370.44
27/04/2022	Venta s/f N° 001011-000065175				2	30.87	61.74	10	30.87	308.70
7/05/2022	Venta s/f N° 001-011-000065507				2	30.87	61.74	8	30.87	246.96
14/05/2022	Venta s/f N° 001-011-000065762				2	30.87	61.74	6	30.87	185.22
8/06/2022	Venta s/f N° 001-011-000066509				2	30.87	61.74	4	30.87	123.48
27/06/2022	Venta s/f N° 001-011-000067153				1	30.87	30.87	3	30.87	92.61

ALMACEN COMERCIAL "OROCENTRO"

KARDEX

EXPRESADO EN DÓLARES

ARTÍCULO: Orejera Amarilla Diadema 3m Peltor Optime H510a

MÁXIMO: 10

MÉTODO: Promedio

MÍNIMO: 1

CÓDIGO: 1.01.03.01.269.02

UNIDAD DE MEDIDA: Unidades

FECHA	DETALLE	ENTRADAS			SALIDAS			EXISTENCIAS		
		C	V/U	V/T	C	V/U	V/T	C	V/U	V/T
1/04/2022	Inventario Inicial							10	18.26	182.60
27/04/2022	Venta s/f N° 001011-000065175				1	18.26	18.26	9	18.26	164.34
7/05/2022	Venta s/f N° 001-011-000065507				1	18.26	18.26	8	18.26	146.08
27/06/2022	Venta s/f N° 001-011-000067154				1	18.26	18.26	7	18.26	127.82

ALMACEN COMERCIAL "OROCENTRO"

**KARDEX
EXPRESADO EN DÓLARES**

ARTÍCULO: Pantalón C-12 Amarillo Talla: L

MÉTODO: Promedio

CÓDIGO: 1.01.03.01.271.06

MÁXIMO: 17

MÍNIMO: 1

UNIDAD DE MEDIDA: Unidades

FECHA	DETALLE	ENTRADAS			SALIDAS			EXISTENCIAS		
		C	V/U	V/T	C	V/U	V/T	C	V/U	V/T
1/04/2022	Inventario Inicial							10	5.98	59.80
6/04/2022	Venta s/f N° 001011-000064446				1	5.98	5.98	9	5.98	53.82
7/04/2022	Compra s/f N° 001-003-000003086	8	5.98	47.84				17	5.98	101.66
11/04/2022	Venta s/f N° 001011-000064620				1	5.98	5.98	16	5.98	95.68
14/04/2022	Venta s/f N° 001011-000064741				1	5.98	5.98	15	5.98	89.70
19/04/2022	Venta s/f N° 001011-000064878				1	5.98	5.98	14	5.98	83.72
27/04/2022	Venta s/f N° 001011-000065178				1	5.98	5.98	13	5.98	77.74
27/04/2022	Venta s/f N° 001011-000065190				1	5.98	5.98	12	5.98	71.76
28/04/2022	Venta s/f N° 001011-000065223				1	5.98	5.98	11	5.98	65.78
3/05/2022	Venta s/f N° 001-011-000065381				3	5.98	17.94	8	5.98	47.84
7/05/2022	Venta s/f N° 001-011-000065501				2	5.98	11.96	6	5.98	35.88
7/05/2022	Venta s/f N° 001-011-000065505				2	5.98	11.96	4	5.98	23.92
9/05/2022	Compra s/f N° 001-004-000019256	10	5.98	59.8				14	5.98	83.72
19/05/2022	Venta s/f N° 001-011-000065908				1	5.98	5.98	13	5.98	77.74
20/05/2022	Venta s/f N° 001-011-000065928				3	5.98	17.94	10	5.98	59.80
22/05/2022	Venta s/f N° 001-011-000065991				1	5.98	5.98	9	5.98	53.82
24/05/2022	Venta s/f N° 001-011-000066044				1	5.98	5.98	8	5.98	47.84
1/06/2022	Venta s/f N° 001-011-000066306				2	5.98	11.96	6	5.98	35.88
9/06/2022	Venta s/f N° 001-011-000066555				1	5.98	5.98	5	5.98	29.90
10/06/2022	Venta s/f N° 001-011-000066617				2	5.98	11.96	3	5.98	17.94
13/06/2022	Venta s/f N° 001-011-000066688				2	5.98	11.96	1	5.98	5.98
15/06/2022	Compra S/F 001-004-000024581	8	5.98	47.84				9	5.98	53.82
27/06/2022	Venta s/f N° 001-011-000067144				3	5.98	17.94	6	5.98	35.88
27/06/2022	Venta s/f N° 001-011-000067149				1	5.98	5.98	5	5.98	29.90

ALMACEN COMERCIAL "OROCENTRO"

KARDEX

EXPRESADO EN DÓLARES

ARTÍCULO: Conjunto C-14 Con Bolsillo Talla L

MÁXIMO: 14

MÉTODO: Promedio

MÍNIMO: 1

CÓDIGO: 1.01.03.01.271.08

UNIDAD DE MEDIDA: Unidades

FECHA	DETALLE	ENTRADAS			SALIDAS			EXISTENCIAS		
		C	V/U	V/T	C	V/U	V/T	C	V/U	V/T
1/04/2022	Inventario Inicial							14	12.81	179.34
9/04/2022	Venta s/f N° 001011-000064553				2	12.81	25.62	12	12.81	153.72
20/04/2022	Venta s/f N° 001011-000064901				5	12.81	64.05	7	12.81	89.67
23/05/2022	Venta s/f N° 001-011-000066025				3	12.81	38.43	4	12.81	51.24
14/06/2022	Venta s/f N° 001-011-000066740				1	12.81	12.81	3	12.81	38.43

ALMACEN COMERCIAL "OROCENTRO"

KARDEX

EXPRESADO EN DÓLARES

ARTÍCULO: Overol Impermeable Ultra Light Hombre M

MÁXIMO: 53

MÉTODO: Promedio

MÍNIMO: 1

CÓDIGO: 1.01.03.01.271.12

UNIDAD DE MEDIDA: Unidades

FECHA	DETALLE	ENTRADAS			SALIDAS			EXISTENCIAS		
		C	V/U	V/T	C	V/U	V/T	C	V/U	V/T
1/04/2022	Inventario Inicial							53	12.75	675.75
11/04/2022	Venta s/f N° 001011-000064621				1	12.75	12.75	52	12.75	663
22/05/2022	Venta s/f N° 001-011-000065991				2	12.75	25.5	50	12.75	637.5

ALMACEN COMERCIAL "OROCENTRO"

KARDEX

EXPRESADO EN DÓLARES

ARTÍCULO: Equipo Kit De Oxicorte Century 14 Pzs Hcw-23p 895210

MÁXIMO: 4

MÉTODO: Promedio

MÍNIMO: 1

CÓDIGO: 1.01.03.01.272.03

UNIDAD DE MEDIDA: Unidades

FECHA	DETALLE	ENTRADAS			SALIDAS			EXISTENCIAS		
		C	V/U	V/T	C	V/U	V/T	C	V/U	V/T
1/04/2022	Inventario Inicial							2	109.97	219.94
3/04/2022	Venta s/f N° 001011-000064296				1	109.97	109.97	1	109.97	109.97
5/04/2022	Compra s/f N° 001-004-000008512	2	109.97	219.94				3	109.97	329.91
24/05/2022	Venta s/f N° 001-011-000066032				1	109.97	109.97	2	109.97	219.94
19/06/2022	Venta s/f N° 001-011-000066889				1	109.97	109.97	1	109.97	109.97
21/06/2022	Compra s/f N° 025-601-000007752	3	109.97	329.91				4	109.97	439.88

ALMACEN COMERCIAL "OROCENTRO"

KARDEX

EXPRESADO EN DÓLARES

ARTÍCULO: Oxígeno Gaseoso Medicinal 3mts

MÁXIMO: 8

MÉTODO: Promedio

MÍNIMO: 1

CÓDIGO: 1.01.03.01.272.11

UNIDAD DE MEDIDA: Unidades

FECHA	DETALLE	ENTRADAS			SALIDAS			EXISTENCIAS		
		C	V/U	V/T	C	V/U	V/T	C	V/U	V/T
1/04/2022	Inventario Inicial							2	9.18	18.36
4/04/2022	Venta s/f N° 001011-000064350				1	9.18	9.18	1	9.18	9.18
6/04/2022	Compra s/f N° 001-004-000013745	6	9.18	55.08				7	9.18	64.26
13/04/2022	Venta s/f N°001011-000064692				1	9.18	9.18	6	9.18	55.08
19/04/2022	Venta s/f N° 001011-000064867				3	9.18	27.54	3	9.18	27.54
13/05/2022	Venta s/f N° 001-011-000065711				1	9.18	9.18	2	9.18	18.36
17/05/2022	Compra s/f N°001-004-000023731	5	9.18	45.9				7	9.18	64.26
27/05/2022	Venta s/f N° 001-011-000066158				1	9.18	9.18	6	9.18	55.08
30/05/2022	Venta s/f N° 001-011-000066216				3	9.18	27.54	3	9.18	27.54
8/06/2022	Venta s/f N° 001-011-000066496				1	9.18	9.18	2	9.18	18.36
10/06/2022	Compra S/F 001-004-000024409	6	9.18	55.08				8	9.18	73.44
14/06/2022	Venta s/f N° 001-011-000066702				3	9.18	27.54	5	9.18	45.9

ALMACEN COMERCIAL "OROCENTRO"

KARDEX

EXPRESADO EN DÓLARES

ARTÍCULO: Cga 540 3 4 Cod 0777386 02

MÁXIMO: 10

MÉTODO: Promedio

MÍNIMO: 1

CÓDIGO: 1.01.03.01.272.13

UNIDAD DE MEDIDA: Unidades

FECHA	DETALLE	ENTRADAS			SALIDAS			EXISTENCIAS		
		C	V/U	V/T	C	V/U	V/T	C	V/U	V/T
1/04/2022	Inventario Inicial							9	20.00	180.00
22/04/2022	Venta s/f N° 001011-000064984				5	20.00	100.00	4	20.00	80.00
5/05/2022	Compra s/f N° 001-004-000016356	6	20.00	120.00				10	20.00	200.00
10/05/2022	Venta s/f N° 001-011-000065617				5	20.00	100.00	5	20.00	100.00
23/06/2022	Venta s/f N° 001-011-000067018				3	20.00	60.00	2	20.00	40.00

ALMACEN COMERCIAL "OROCENTRO"

KARDEX

EXPRESADO EN DÓLARES

ARTÍCULO: Azuela Bellota 8105-B

MÁXIMO: 8

MÉTODO: Promedio

MÍNIMO: 1

CÓDIGO: 1.01.03.01.273.07

UNIDAD DE MEDIDA: Unidades

FECHA	DETALLE	ENTRADAS			SALIDAS			EXISTENCIAS		
		C	V/U	V/T	C	V/U	V/T	C	V/U	V/T
1/04/2022	Inventario Inicial							4	9.30	37.20
19/04/2022	Venta s/f N° 001011-000064884				1	9.30	9.30	3	9.30	27.90
19/04/2022	Compra s/f N° 001-004-000013581	5	9.30	46.50				8	9.30	74.40
30/05/2022	Venta s/f N° 001-011-000066213				3	9.30	27.90	5	9.30	46.50
13/06/2022	Venta s/f N° 001-011-000066696				1	9.30	9.30	4	9.30	37.20

ALMACEN COMERCIAL "OROCENTRO"

KARDEX

EXPRESADO EN DÓLARES

ARTÍCULO: Pala Espadón Mango Madera Y Truper T-2000

MÁXIMO: 21

MÉTODO: Promedio

MÍNIMO: 1

CÓDIGO: 1.01.03.01.273.08

UNIDAD DE MEDIDA: Unidades

FECHA	DETALLE	ENTRADAS			SALIDAS			EXISTENCIAS		
		C	V/U	V/T	C	V/U	V/T	C	V/U	V/T
1/04/2022	Inventario Inicial							6	8.30	49.80
12/04/2022	Compra s/f N° 001-004-000016805	15	8.30	124.50				21	8.30	174.30
13/04/2022	Venta s/f N° 001011-000064694				3	8.30	24.90	18	8.30	149.40
20/04/2022	Venta s/f N° 001011-000064901				1	8.30	8.30	17	8.30	141.10
22/04/2022	Venta s/f N° 001011-000065000				2	8.30	16.60	15	8.30	124.50
28/04/2022	Venta s/f N° 001011-000065197				4	8.30	33.20	11	8.30	91.30
3/05/2022	Venta s/f N° 001-011-000065356				1	8.30	8.30	10	8.30	83.00
8/05/2022	Venta s/f N° 001-011-000065544				2	8.30	16.60	8	8.30	66.40
26/05/2022	Venta s/f N° 001-011-000066124				3	8.30	24.9	5	8.30	41.50
31/05/2022	Venta s/f N° 001-011-000066259				1	8.30	8.3	4	8.30	33.20
17/06/2022	Venta s/f N° 001-011-000066853				2	8.30	16.6	2	8.30	16.60
22/06/2022	Compra s/f N° 001-004-000026395	6	8.30	49.80				8	8.30	66.40
28/06/2022	Venta s/f N° 001-011-000067170				2	8.30	16.6	6	8.30	49.80
29/06/2022	Venta s/f N° 001-011-000067241				3	8.30	24.9	3	8.30	24.90

ALMACEN COMERCIAL "OROCENTRO"

KARDEX

EXPRESADO EN DÓLARES

ARTÍCULO: Pala Puntona Total Mango De Madera 29.5 X 22 cm Ththw0101

MÁXIMO: 4

MÉTODO: Promedio

MÍNIMO: 1

CÓDIGO: 1.01.03.01.273.09

UNIDAD DE MEDIDA: Unidades

FECHA	DETALLE	ENTRADAS			SALIDAS			EXISTENCIAS		
		C	V/U	V/T	C	V/U	V/T	C	V/U	V/T
1/04/2022	Inventario Inicial							4	4.00	16.00
14/05/2022	Venta s/f N° 001-011-000065760				1	4.00	4.00	3	4.00	12.00

ALMACEN COMERCIAL "OROCENTRO"

KARDEX

EXPRESADO EN DÓLARES

ARTÍCULO: Pala Cuadrada Optimizada 5583-2 M Plast Bellota

MÁXIMO: 10

MÉTODO: Promedio

MÍNIMO: 1

CÓDIGO: 1.01.03.01.273.11

UNIDAD DE MEDIDA: Unidades

FECHA	DETALLE	ENTRADAS			SALIDAS			EXISTENCIAS		
		C	V/U	V/T	C	V/U	V/T	C	V/U	V/T
1/04/2022	Inventario Inicial							10	9.03	90.3
11/04/2022	Venta s/f N° 001011-000064626				4	9.03	36.12	6	9.03	54.18
23/05/2022	Venta s/f N° 001-011-000066018				2	9.03	18.06	4	9.03	36.12
10/06/2022	Venta s/f N° 001-011-000066596				2	9.03	18.06	2	9.03	18.06

ALMACEN COMERCIAL "OROCENTRO"

KARDEX

EXPRESADO EN DÓLARES

ARTÍCULO: Pala Dorada Bellota Tipo Tombo

MÁXIMO: 88

MÉTODO: Promedio

MÍNIMO: 1

CÓDIGO: 1.01.03.01.273.15

UNIDAD DE MEDIDA: Unidades

FECHA	DETALLE	ENTRADAS			SALIDAS			EXISTENCIAS		
		C	V/U	V/T	C	V/U	V/T	C	V/U	V/T
1/04/2022	Inventario Inicial							88	8.94	786.72
11/04/2022	Venta s/f N° 001011-000064626				4	8.94	35.76	84	8.94	750.96
16/04/2022	Venta s/f N° 001011-000064768				1	8.94	8.94	83	8.94	742.02
20/04/2022	Venta s/f N° 001011-000064920				6	8.94	53.64	77	8.94	688.38
25/04/2022	Venta s/f N° 001011-000065080				1	8.94	8.94	76	8.94	679.44
9/05/2022	Venta s/f N° 001-011-000065569				2	8.94	17.88	74	8.94	661.56
23/05/2022	Venta s/f N° 001-011-000066018				2	8.94	17.88	72	8.94	643.68
25/05/2022	Venta s/f N° 001-011-000066078				2	8.94	17.88	70	8.94	625.8
10/06/2022	Venta s/f N° 001-011-000066595				2	8.94	17.88	68	8.94	607.92
14/06/2022	Venta s/f N° 001-011-000066733				6	8.94	53.64	62	8.94	554.28
23/06/2022	Venta s/f N° 001-011-000067047				1	8.94	8.94	61	8.94	545.34

ALMACEN COMERCIAL "OROCENTRO"

KARDEX

EXPRESADO EN DÓLARES

ARTÍCULO: Pantalón En Índigo Prelavado Talla 44 Guanterera Nacional

MÁXIMO: 9

MÉTODO: Promedio

MÍNIMO: 1

CÓDIGO: 1.01.03.01.276.05

UNIDAD DE MEDIDA: Unidades

FECHA	DETALLE	ENTRADAS			SALIDAS			EXISTENCIAS		
		C	V/U	V/T	C	V/U	V/T	C	V/U	V/T
1/04/2022	Inventario Inicial							9	12.50	112.5
11/04/2022	Venta s/f N° 001011-000064607				2	12.50	25	7	12.50	87.5
19/05/2022	Venta s/f N° 001-011-000065919				2	12.50	25	5	12.5	62.5

ALMACEN COMERCIAL "OROCENTRO"

KARDEX

EXPRESADO EN DÓLARES

ARTÍCULO: Pantalones Talla 44 Índigo 14.5 Onz Con Cintas Reflectivas

MÁXIMO: 10

MÉTODO: Promedio

MÍNIMO: 1

CÓDIGO: 1.01.03.01.276.06

UNIDAD DE MEDIDA: Unidades

FECHA	DETALLE	ENTRADAS			SALIDAS			EXISTENCIAS		
		C	V/U	V/T	C	V/U	V/T	C	V/U	V/T
1/04/2022	Inventario Inicial							10	14.50	145
13/04/2022	Venta s/f N° 001011-000064688				2	14.50	29	8	14.50	116
26/05/2022	Venta s/f N° 001-011-000066124				2	14.50	29	6	14.5	87

ALMACEN COMERCIAL "OROCENTRO"

KARDEX

EXPRESADO EN DÓLARES

ARTÍCULO: Pantalón C-14 Talla S, L, M, XI

MÁXIMO: 34

MÉTODO: Promedio

MÍNIMO: 1

CÓDIGO: 1.01.03.01.276.07

UNIDAD DE MEDIDA: Unidades

FECHA	DETALLE	ENTRADAS			SALIDAS			EXISTENCIAS		
		C	V/U	V/T	C	V/U	V/T	C	V/U	V/T
1/04/2022	Inventario Inicial							34	6.50	221.00
27/04/2022	Venta s/f N° 001011-000065188				1	6.50	6.50	33	6.50	214.50
5/05/2022	Venta s/f N° 001-011-000065471				2	6.50	13.00	31	6.50	201.50
24/06/2022	Venta s/f N° 001-011-000067065				2	6.50	13.00	29	6.50	188.50

ALMACEN COMERCIAL "OROCENTRO"

KARDEX

EXPRESADO EN DÓLARES

ARTÍCULO: Chamois Paño Multiuso OlusSintético Sonax Para Secado

MÁXIMO: 8

MÉTODO: Promedio

MÍNIMO: 1

CÓDIGO: 1.01.03.01.278.01

UNIDAD DE MEDIDA: Unidades

FECHA	DETALLE	ENTRADAS			SALIDAS			EXISTENCIAS		
		C	V/U	V/T	C	V/U	V/T	C	V/U	V/T
1/04/2022	Inventario Inicial							2	4.65	9.30
5/04/2022	Compra s/f N° 001-004-000016312	1	4.65	4.65				3	4.65	13.95
11/04/2022	Venta s/f N° 001011-000064621				1	4.65	4.65	1	4.65	4.65
12/04/2022	Compra s/f N° 001-004-000019505	7	4.65	32.55				8	4.65	37.20
22/05/2022	Venta s/f N° 001-011-000065992				1	4.65	4.65	7	4.65	32.55

ALMACEN COMERCIAL "OROCENTRO"

KARDEX

EXPRESADO EN DÓLARES

ARTÍCULO: Paño Húmedo Absorbente 3 En 1

MÁXIMO: 21

MÉTODO: Promedio

MÍNIMO: 1

CÓDIGO: 1.01.03.01.278.07

UNIDAD DE MEDIDA: Unidades

FECHA	DETALLE	ENTRADAS			SALIDAS			EXISTENCIAS		
		C	V/U	V/T	C	V/U	V/T	C	V/U	V/T
1/04/2022	Inventario Inicial							21	2.14	44.94
22/04/2022	Venta s/f N° 001011-000065010				1	2.14	2.14	20	2.14	42.80
8/05/2022	Venta s/f N° 001-011-000065556				2	2.14	4.28	18	2.14	38.52
18/06/2022	Venta s/f N° 001-011-000066870				1	2.14	2.14	17	2.14	36.38

ALMACEN COMERCIAL "OROCENTRO"

KARDEX

EXPRESADO EN DÓLARES

ARTÍCULO: Paños Limpia Pisos Azul Master 1 Unidad

MÁXIMO: 52

MÉTODO: Promedio

MÍNIMO: 1

CÓDIGO: 1.01.03.01.278.08

UNIDAD DE MEDIDA: Unidades

FECHA	DETALLE	ENTRADAS			SALIDAS			EXISTENCIAS		
		C	V/U	V/T	C	V/U	V/T	C	V/U	V/T
1/04/2022	Inventario Inicial							52	1.20	62.40
10/05/2022	Venta s/f N° 001-011-000065605				1	1.20	1.20	51	1.20	61.20

ALMACEN COMERCIAL "OROCENTRO"

KARDEX

EXPRESADO EN DÓLARES

ARTÍCULO: Limpión Yasuní 600 Mts Eco Natural 1 Hoja

MÁXIMO: 10

MÉTODO: Promedio

MÍNIMO: 1

CÓDIGO: 1.01.03.01.279.07

UNIDAD DE MEDIDA: Unidades

FECHA	DETALLE	ENTRADAS			SALIDAS			EXISTENCIAS		
		C	V/U	V/T	C	V/U	V/T	C	V/U	V/T
1/04/2022	Inventario Inicial							4	10.32	41.28
12/04/2022	Compra s/f N° 001-004-000016805	6	10.32	61.92				10	10.32	103.2
14/04/2022	Venta s/f N° 001011-000064723				3	10.32	30.96	7	10.32	72.24
19/04/2022	Venta s/f N° 001011-000064867				2	10.32	20.64	5	10.32	51.6
24/05/2022	Venta s/f N° 001-011-000066038				3	10.32	30.96	2	10.32	20.64
28/05/2022	Compra S/f 001-004-000022634	5	10.32	51.6				7	10.32	72.24
30/05/2022	Venta s/f N° 001-011-000066217				1	10.32	10.32	6	10.32	61.92
12/06/2022	Venta s/f N° 001-011-000066652				1	10.32	10.32	5	10.32	51.6
14/06/2022	Venta s/f N° 001-011-000066703				2	10.32	20.64	3	10.32	30.96

ALMACEN COMERCIAL "OROCENTRO"

KARDEX

EXPRESADO EN DÓLARES

ARTÍCULO: Papel Higiénico Scott Rinde Max Doble Hoja 4 Rollos

MÁXIMO: 57

MÉTODO: Promedio

MÍNIMO: 1

CÓDIGO: 1.01.03.01.279.17

UNIDAD DE MEDIDA: Unidades

FECHA	DETALLE	ENTRADAS			SALIDAS			EXISTENCIAS		
		C	V/U	V/T	C	V/U	V/T	C	V/U	V/T
1/04/2022	Inventario inicial							57	0.71	40.47
22/06/2022	Venta s/f N° 001-011-000066999				2	0.71	1.42	55	0.71	39.05

ALMACEN COMERCIAL "OROCENTRO"

KARDEX

EXPRESADO EN DÓLARES

ARTÍCULO: Papel Periódico 45g/M2 54 X 36.5 20lbs

MÁXIMO: 89

MÉTODO: Promedio

MÍNIMO: 1

CÓDIGO: 1.01.03.01.279.18

UNIDAD DE MEDIDA: Unidades

FECHA	DETALLE	ENTRADAS			SALIDAS			EXISTENCIAS		
		C	V/U	V/T	C	V/U	V/T	C	V/U	V/T
1/04/2022	Inventario Inicial							89	19.01	1691.89
20/04/2022	Venta s/f N° 001011-000064910				4	19.01	76.04	85	19.01	1615.85
20/04/2022	Venta s/f N° 001011-000064920				4	19.01	76.04	81	19.01	1539.81
26/05/2022	Venta s/f N° 001-011-000066113				1	19.01	19.01	80	19.01	1520.8
14/06/2022	Venta s/f N° 001-011-000066727				4	19.01	76.04	76	19.01	1444.76
14/06/2022	Venta s/f N° 001-011-000066732				4	19.01	76.04	72	19.01	1368.72
16/06/2022	Venta s/f N° 001-011-000066828				10	19.01	190.1	62	19.01	1178.62
25/06/2022	Venta s/f N° 001-011-000067098				10	19.01	190.1	52	19.01	988.52

ALMACEN COMERCIAL "OROCENTRO"

KARDEX

EXPRESADO EN DÓLARES

ARTÍCULO: Arandela De Presión Negra 3 4

MÁXIMO: 28.12

MÉTODO: Promedio

MÍNIMO: 1

CÓDIGO: 1.01.03.01.28.04

UNIDAD DE MEDIDA: Unidades

FECHA	DETALLE	ENTRADAS			SALIDAS			EXISTENCIAS		
		C	V/U	V/T	C	V/U	V/T	C	V/U	V/T
1/04/2022	Inventario Inicial							28.12	0.87	24.4644
19/04/2022	Venta s/f N° 001011-000064865				1.1	0.87	0.957	27.02	0.87	23.5074
28/05/2022	Venta s/f N° 001-011-000066180				2	0.87	1.74	25.02	0.87	21.7674
22/06/2022	Venta s/f N° 001-011-000066999				0.62	0.87	0.5394	24.4	0.87	21.228
29/06/2022	Venta s/f N° 001-011-000067223				5	0.87	4.35	19.4	0.87	16.878

ALMACEN COMERCIAL "OROCENTRO"

KARDEX

EXPRESADO EN DÓLARES

ARTÍCULO: Arandela 34 Ancha Galvalizada

MÁXIMO: 155

MÉTODO: Promedio

MÍNIMO: 1

CÓDIGO: 1.01.03.01.28.09

UNIDAD DE MEDIDA: Unidades

FECHA	DETALLE	ENTRADAS			SALIDAS			EXISTENCIAS		
		C	V/U	V/T	C	V/U	V/T	C	V/U	V/T
1/04/2022	Inventario Inicial							155	1.45	224.75
19/04/2022	Venta s/f N° 001011-000064865				3.2	1.45	4.64	151.8	1.45	220.11
28/05/2022	Venta s/f N° 001-011-000066180				2	1.45	2.9	149.8	1.45	217.21
29/06/2022	Venta s/f N° 001-011-000067224				8	1.45	11.6	141.8	1.45	205.61

ALMACEN COMERCIAL "OROCENTRO"

KARDEX

EXPRESADO EN DÓLARES

ARTÍCULO: Parlante Mega Bass Thunder Sound B323 53hrs84

MÁXIMO: 4

MÉTODO: Promedio

MÍNIMO: 1

CÓDIGO: 1.01.03.01.281.08

UNIDAD DE MEDIDA: Unidades

FECHA	DETALLE	ENTRADAS			SALIDAS			EXISTENCIAS		
		C	V/U	V/T	C	V/U	V/T	C	V/U	V/T
1/04/2022	Inventario Inicial							2	37.70	75.40
5/04/2022	Venta s/f N° 001011-000064391				1	37.70	37.70	1	37.70	37.70
9/05/2022	Compra s/f N° 001-004-000019256	3	37.70	113.1				4	37.70	150.80
16/05/2022	Venta s/f N° 001-011-000065808				2	37.70	75.40	2	37.70	75.40

ALMACEN COMERCIAL "OROCENTRO"

KARDEX

EXPRESADO EN DÓLARES

ARTÍCULO: Pasta Colgate Total 12 Clean Mint 75ml

MÁXIMO: 14

MÉTODO: Promedio

MÍNIMO: 1

CÓDIGO: 1.01.03.01.282.07

UNIDAD DE MEDIDA: Unidades

FECHA	DETALLE	ENTRADAS			SALIDAS			EXISTENCIAS		
		C	V/U	V/T	C	V/U	V/T	C	V/U	V/T
1/04/2022	Inventario Inicial							4	2.61	10.44
28/04/2022	Compra s/f N° 001-004-000020567	10	2.61	26.10				14	2.61	36.54
29/04/2022	Venta s/f N° 001011-000065264				1	2.61	2.61	13	2.61	33.93
2/05/2022	Venta s/f N° 001-011-000065315				1	2.61	2.61	12	2.61	31.32

ALMACEN COMERCIAL "OROCENTRO"

KARDEX

EXPRESADO EN DÓLARES

ARTÍCULO: Pedestal Universal Cherry

MÁXIMO: 6

MÉTODO: Promedio

MÍNIMO: 1

CÓDIGO: 1.01.03.01.284.10

UNIDAD DE MEDIDA: Unidades

FECHA	DETALLE	ENTRADAS			SALIDAS			EXISTENCIAS		
		C	V/U	V/T	C	V/U	V/T	C	V/U	V/T
1/04/2022	Inventario Inicial							6	21.52	129.12
8/04/2022	Venta s/f N° 001011-000064529				3	21.52	64.56	3	21.52	64.56
19/04/2022	Venta s/f N° 001011-000064867				1	21.52	21.52	2	21.52	43.04
22/05/2022	Venta s/f N° 001-011-000065984				2	21.52	43.04	0	#¡DIV/0!	0.00
23/05/2022	Compra S/f 001-004-000024574	5	21.52	107.60				5	21.52	107.60
30/05/2022	Venta s/f N° 001-011-000066218				1	21.52	21.52	4	21.52	86.08
14/06/2022	Venta s/f N° 001-011-000066704				2	21.52	43.04	2	21.52	43.04

ALMACEN COMERCIAL "OROCENTRO"

KARDEX

EXPRESADO EN DÓLARES

ARTÍCULO: Pedestal Universal Verde Mist

MÁXIMO: 14

MÉTODO: Promedio

MÍNIMO: 1

CÓDIGO: 1.01.03.01.284.12

UNIDAD DE MEDIDA: Unidades

FECHA	DETALLE	ENTRADAS			SALIDAS			EXISTENCIAS		
		C	V/U	V/T	C	V/U	V/T	C	V/U	V/T
1/04/2022	Inventario Inicial							6	19.60	117.60
4/04/2022	Venta s/f N° 001011-000064312				2	19.60	39.20	4	19.60	78.40
6/04/2022	Compra s/f N° 001-004-000013745	10	19.60	196.00				14	19.60	274.40
11/04/2022	Venta s/f N° 001011-000064626				4	19.60	78.40	10	19.60	196.00
16/04/2022	Venta s/f N° 001011-000064770				4	19.60	78.40	6	19.60	117.60
20/04/2022	Venta s/f N° 001011-000064910				2	19.60	39.20	4	19.60	78.40
14/05/2022	Venta s/f N° 001-011-000065756				3	19.60	58.80	1	19.60	19.60
17/05/2022	Compra s/f N°001-004-000023731	10	19.60	196.00				11	19.60	215.60
23/05/2022	Venta s/f N° 001-011-000066019				1	19.60	19.60	10	19.60	196.00
25/05/2022	Venta s/f N° 001-011-000066079				4	19.60	78.40	6	19.60	117.60
8/06/2022	Venta s/f N° 001-011-000066501				2	19.60	39.20	4	19.60	78.40
10/06/2022	Venta s/f N° 001-011-000066597				2	19.60	39.20	2	19.60	39.20
14/06/2022	Venta s/f N° 001-011-000066726				2	19.60	39.20	0	0.00	0.00
16/06/2022	Compra S/F025-601-000006731	5	19.60	98.00				5	19.60	98.00

ALMACEN COMERCIAL "OROCENTRO"

KARDEX

EXPRESADO EN DÓLARES

ARTÍCULO: Pega Para Tubos De Pvc1 2 Lt

MÁXIMO: 13

MÉTODO: Promedio

MÍNIMO: 1

CÓDIGO: 1.01.03.01.285.11

UNIDAD DE MEDIDA: Unidades

FECHA	DETALLE	ENTRADAS			SALIDAS			EXISTENCIAS		
		C	V/U	V/T	C	V/U	V/T	C	V/U	V/T
1/04/2022	Inventario Inicial							10	1.54	15.40
2/04/2022	Venta s/f N° 001011-000064272				1	1.54	1.54	9	1.54	13.86
11/05/2022	Venta s/f N° 001-011-000065658				3	1.54	4.62	6	1.54	9.24
7/06/2022	Venta s/f N° 001-011-000066487				3	1.54	4.62	3	1.54	4.62
8/06/2022	Compra S/F 001-004-000027845	10	1.54	15.4				13	1.54	20.02

ALMACEN COMERCIAL "OROCENTRO"

KARDEX

EXPRESADO EN DÓLARES

ARTÍCULO: Pegatanke Soldadura Al Frio

MÁXIMO: 14

MÉTODO: Promedio

MÍNIMO: 1

CÓDIGO: 1.01.03.01.285.12

UNIDAD DE MEDIDA: Unidades

FECHA	DETALLE	ENTRADAS			SALIDAS			EXISTENCIAS		
		C	V/U	V/T	C	V/U	V/T	C	V/U	V/T
1/04/2022	Inventario Inicial							14	3.95	55.3
17/04/2022	Venta s/f N° 001011-000064796				1	3.95	3.95	13	3.95	51.35
25/05/2022	Venta s/f N° 001-011-000066100				2	3.95	7.9	11	3.95	43.45
12/06/2022	Venta s/f N° 001-011-000066649				2	3.95	7.9	9	3.95	35.55

ALMACEN COMERCIAL "OROCENTRO"

KARDEX

EXPRESADO EN DÓLARES

ARTÍCULO: Pelota De Basket #7 Welstar Br2710

MÁXIMO: 8

MÉTODO: Promedio

MÍNIMO: 1

CÓDIGO: 1.01.03.01.286.08

UNIDAD DE MEDIDA: Unidades

FECHA	DETALLE	ENTRADAS			SALIDAS			EXISTENCIAS		
		C	V/U	V/T	C	V/U	V/T	C	V/U	V/T
1/04/2022	Inventario Inicial							8	4.92	39.36
23/05/2022	Venta s/f N° 001-011-000066021				1	4.92	4.92	7	4.92	34.44

ALMACEN COMERCIAL "OROCENTRO"

KARDEX

EXPRESADO EN DÓLARES

ARTÍCULO: Perno Rosca Gruesa 5 16 x 112 Negro

MÁXIMO: 45.08

MÉTODO: Promedio

MÍNIMO: 1

CÓDIGO: 1.01.03.01.287.09

UNIDAD DE MEDIDA: Unidades

FECHA	DETALLE	ENTRADAS			SALIDAS			EXISTENCIAS		
		C	V/U	V/T	C	V/U	V/T	C	V/U	V/T
1/04/2022	Inventario Inicial							45.08	2.08	93.77
30/04/2022	Venta s/f N° 001011-000065307				0.04	2.08	0.08	45.04	2.08	93.68
3/05/2022	Venta s/f N° 001-011-000065346				2	2.08	4.16	43.04	2.08	89.52
4/06/2022	Venta s/f N° 001-011-000066374				3	2.08	6.24	40.04	2.08	83.28

ALMACEN COMERCIAL "OROCENTRO"										
KARDEX										
EXPRESADO EN DÓLARES										
ARTÍCULO: Perno Galvanizado 12 X 212 Rosca Gueza					MÁXIMO: 90					
MÉTODO: Promedio					MÍNIMO: 1					
CÓDIGO: 1.01.03.01.287.17					UNIDAD DE MEDIDA: Unidades					
FECHA	DETALLE	ENTRADAS			SALIDAS			EXISTENCIAS		
		C	V/U	V/T	C	V/U	V/T	C	V/U	V/T
1/04/2022	Inventario inicial							90	2.08	187.20
22/06/2022	Venta s/f N° 001-011-000066999				9.18	2.08	19.09	80.82	2.08	168.11

ALMACEN COMERCIAL "OROCENTRO"										
KARDEX										
EXPRESADO EN DÓLARES										
ARTÍCULO: Perno Negro 34 x 2					MÁXIMO: 120					
MÉTODO: Promedio					MÍNIMO: 1					
CÓDIGO: 1.01.03.01.287.44					UNIDAD DE MEDIDA: Unidades					
FECHA	DETALLE	ENTRADAS			SALIDAS			EXISTENCIAS		
		C	V/U	V/T	C	V/U	V/T	C	V/U	V/T
1/04/2022	Inventario Inicial							120	1.20	144
19/04/2022	Venta s/f N° 001011-000064865				13.24	1.20	15.888	106.76	1.20	128.112
28/05/2022	Venta s/f N° 001-011-000066180				14.35	1.20	17.22	92.41	1.2	110.892
29/06/2022	Venta s/f N° 001-011-000067222				20	1.20	24	72.41	1.2	86.892

ALMACEN COMERCIAL "OROCENTRO"

KARDEX

EXPRESADO EN DÓLARES

ARTÍCULO: Picaporte Especial 160mm B09-54-2-At867-F6-4

MÁXIMO: 6

MÉTODO: Promedio

MÍNIMO: 1

CÓDIGO: 1.01.03.01.291.08

UNIDAD DE MEDIDA: Unidades

FECHA	DETALLE	ENTRADAS			SALIDAS			EXISTENCIAS		
		C	V/U	V/T	C	V/U	V/T	C	V/U	V/T
1/04/2022	Inventario Inicial							6	3.35	20.1
20/04/2022	Venta s/f N° 001011-000064936				1	3.35	3.35	5	3.35	16.75
14/06/2022	Venta s/f N° 001-011-000066736				3	3.35	10.05	2	3.35	6.7

ALMACEN COMERCIAL "OROCENTRO"

KARDEX

EXPRESADO EN DÓLARES

ARTÍCULO: Zapa Picoc Mango De Madera 5 Libras Pp5mx México

MÁXIMO: 11

MÉTODO: Promedio

MÍNIMO: 1

CÓDIGO: 1.01.03.01.292.02

UNIDAD DE MEDIDA: Unidades

FECHA	DETALLE	ENTRADAS			SALIDAS			EXISTENCIAS		
		C	V/U	V/T	C	V/U	V/T	C	V/U	V/T
1/04/2022	Inventario Inicial							6	11.53	69.18
13/04/2022	Compra s/f N° 001-003-000013567	5	11.53	57.65				11	11.53	126.83
14/04/2022	Venta s/f N° 001011-000064743				4	11.53	46.12	7	11.53	80.71
16/04/2022	Venta s/f N° 001011-000064770				5	11.53	57.65	2	11.53	23.06
23/05/2022	Compra S/f 001-004-000024574	8	11.53	92.24				10	11.53	115.3
25/05/2022	Venta s/f N° 001-011-000066066				4	11.53	46.12	6	11.53	69.18
25/05/2022	Venta s/f N° 001-011-000066080				2	11.53	23.06	4	11.53	46.12
5/06/2022	Venta s/f N° 001-011-000066423				2	11.53	23.06	2	11.53	23.06

ALMACEN COMERCIAL "OROCENTRO"

KARDEX

EXPRESADO EN DÓLARES

ARTÍCULO: Pie De Avance Ft-160

MÁXIMO: 15

MÉTODO: Promedio

MÍNIMO: 1

CÓDIGO: 1.01.03.01.293.03

UNIDAD DE MEDIDA: Unidades

FECHA	DETALLE	ENTRADAS			SALIDAS			EXISTENCIAS		
		C	V/U	V/T	C	V/U	V/T	C	V/U	V/T
1/04/2022	Inventario Inicial							15	133.93	2008.95
3/04/2022	Venta s/f N° 001011-000064296				2	133.93	267.86	13	133.93	1741.09
20/04/2022	Venta s/f N° 001011-000064920				2	133.93	267.86	11	133.93	1473.23
22/04/2022	Venta s/f N° 001011-000064984				2	133.93	267.86	9	133.93	1205.37
10/05/2022	Venta s/f N° 001-011-000065618				2	133.93	267.86	7	133.93	937.51
24/05/2022	Venta s/f N° 001-011-000066033				1	133.93	133.93	6	133.93	803.58
24/05/2022	Compra s/f N° 001-004-000018730	2	133.93	267.86				8	133.93	1071.44
14/06/2022	Venta s/f N° 001-011-000066731				2	133.93	267.86	6	133.93	803.58
19/06/2022	Venta s/f N° 001-011-000066890				3	133.93	401.79	3	133.93	401.79
23/06/2022	Venta s/f N° 001-011-000067019				3	133.93	401.79	0	0	0
26/06/2022	Compra s/f N°001-004-000025493	6	133.93	803.58				6	133.93	803.58

ALMACEN COMERCIAL "OROCENTRO"

KARDEX

EXPRESADO EN DÓLARES

ARTÍCULO: Piedra Esmeril Norton 6" * 3/4 * 1 1/4 Grano 36

MÁXIMO: 10

MÉTODO: Promedio

MÍNIMO: 1

CÓDIGO: 1.01.03.01.294.07

UNIDAD DE MEDIDA: Unidades

FECHA	DETALLE	ENTRADAS			SALIDAS			EXISTENCIAS		
		C	V/U	V/T	C	V/U	V/T	C	V/U	V/T
1/04/2022	Inventario Inicial							4	6.44	25.76
7/04/2022	Venta s/f N° 001011-000064485				1	6.44	6.44	3	6.44	19.32
8/04/2022	Compras s/f N° 001-004-000011456	7	6.44	45.08				10	6.44	64.40
14/04/2022	Venta s/f N° 001011-000064728				2	6.44	12.88	8	6.44	51.52
18/05/2022	Venta s/f N° 001-011-000065846				2	6.44	12.88	6	6.44	38.64
24/05/2022	Venta s/f N° 001-011-000066048				2	6.44	12.88	4	6.44	25.76
11/06/2022	Venta s/f N° 001-011-000066624				2	6.44	12.88	2	6.44	12.88

ALMACEN COMERCIAL "OROCENTRO"

KARDEX

EXPRESADO EN DÓLARES

ARTÍCULO: Piedra Esmeril Norton 7" * 3/4 * 1 1/4 G36

MÁXIMO: 5

MÉTODO: Promedio

MÍNIMO: 1

CÓDIGO: 1.01.03.01.294.08

UNIDAD DE MEDIDA: Unidades

FECHA	DETALLE	ENTRADAS			SALIDAS			EXISTENCIAS		
		C	V/U	V/T	C	V/U	V/T	C	V/U	V/T
1/04/2022	Inventario Inicial							4	8.73	34.92
12/04/2022	Venta s/f N° 001011-000064669				1	8.73	8.73	3	8.73	26.19
20/04/2022	Venta s/f N° 001011-000064932				1	8.73	8.73	2	8.73	17.46
27/05/2022	Venta s/f N° 001-011-000066153				2	8.73	17.46	0	0	0
29/05/2022	Compra S/f 001-004-000022796	5	8.73	43.65				5	8.73	43.65
7/06/2022	Venta s/f N° 001-011-000066473				2	8.73	17.46	3	8.73	26.19

ALMACEN COMERCIAL "OROCENTRO"

KARDEX

EXPRESADO EN DÓLARES

ARTÍCULO: Piedra Esmeril Norton 5" * 3/4 * 1 1/4 Grano 36

MÁXIMO: 5

MÉTODO: Promedio

MÍNIMO: 1

CÓDIGO: 1.01.03.01.294.09

UNIDAD DE MEDIDA: Unidades

FECHA	DETALLE	ENTRADAS			SALIDAS			EXISTENCIAS		
		C	V/U	V/T	C	V/U	V/T	C	V/U	V/T
1/04/2022	Inventario Inicial							5	5.90	29.50
26/04/2022	Venta s/f N° 001011-000065136				1	5.90	5.90	4	5.90	23.60
5/05/2022	Venta s/f N° 001-011-000065441				3	5.90	17.70	1	5.90	5.90
9/05/2022	Compra s/f N° 001-004-000019256	4	5.90	23.60				5	5.90	29.50
16/06/2022	Venta s/f N° 001-011-000066807				1	5.90	5.90	4	5.90	23.60

ALMACEN COMERCIAL "OROCENTRO"

KARDEX

EXPRESADO EN DÓLARES

ARTÍCULO: Klima Barníz Para Exteriores Litro

MÁXIMO: 9

MÉTODO: Promedio

MÍNIMO: 1

CÓDIGO: 1.01.03.01.295.03

UNIDAD DE MEDIDA: Unidades

FECHA	DETALLE	ENTRADAS			SALIDAS			EXISTENCIAS		
		C	V/U	V/T	C	V/U	V/T	C	V/U	V/T
1/04/2022	Inventario Inicial							5	6.83	34.15
22/04/2022	Venta s/f N° 001011-000064988				2	6.83	13.66	3	6.83	20.49
22/04/2022	Compra s/f N° 001-004-000011239	6	6.83	40.98				9	6.83	61.47
8/05/2022	Venta s/f N° 001-011-000065547				2	6.83	13.66	7	6.83	47.81
17/06/2022	Venta s/f N° 001-011-000066858				2	6.83	13.66	5	6.83	34.15

ALMACEN COMERCIAL "OROCENTRO"

KARDEX

EXPRESADO EN DÓLARES

ARTÍCULO: Salida De Cama Peluche Talla M

MÁXIMO: 7

MÉTODO: Promedio

MÍNIMO: 1

CÓDIGO: 1.01.03.01.296.02

UNIDAD DE MEDIDA: Unidades

FECHA	DETALLE	ENTRADAS			SALIDAS			EXISTENCIAS		
		C	V/U	V/T	C	V/U	V/T	C	V/U	V/T
1/04/2022	Inventario Inicial							7	7.63	53.41
5/04/2022	Venta s/f N° 001011-000064392				1	7.63	7.63	6	7.63	45.78
14/05/2022	Venta s/f N° 001-011-000065743				1	7.63	7.63	5	7.63	38.15
1/06/2022	Venta s/f N° 001-011-000066264				3	7.63	22.89	2	7.63	15.26

ALMACEN COMERCIAL "OROCENTRO"

KARDEX

EXPRESADO EN DÓLARES

ARTÍCULO: Salida De Cama Franchesca Talla M

MÁXIMO: 10

MÉTODO: Promedio

MÍNIMO: 1

CÓDIGO: 1.01.03.01.296.03

UNIDAD DE MEDIDA: Unidades

FECHA	DETALLE	ENTRADAS			SALIDAS			EXISTENCIAS		
		C	V/U	V/T	C	V/U	V/T	C	V/U	V/T
1/04/2022	Inventario Inicial							10	4.76	47.6
22/04/2022	Venta s/f N° 001011-000065003				4	4.76	19.04	6	4.76	28.56
8/05/2022	Venta s/f N° 001-011-000065555				4	4.76	19.04	2	4.76	9.52
18/06/2022	Venta s/f N° 001-011-000066867				1	4.76	4.76	1	4.76	4.76

ALMACEN COMERCIAL "OROCENTRO"

KARDEX

EXPRESADO EN DÓLARES

ARTÍCULO: Cargador Mini 2 Aa Energizer

MÁXIMO: 17

MÉTODO: Promedio

MÍNIMO: 1

CÓDIGO: 1.01.03.01.297.01

UNIDAD DE MEDIDA: Unidades

FECHA	DETALLE	ENTRADAS			SALIDAS			EXISTENCIAS		
		C	V/U	V/T	C	V/U	V/T	C	V/U	V/T
1/04/2022	Inventario Inicial							5	7.55	37.75
2/04/2022	Venta s/f N° 001011-000064274				2	7.55	15.10	3	7.55	22.65
14/04/2022	Venta s/f N° 001011-000064734				1	7.55	7.55	2	7.55	15.10
1/05/2022	Compra s/f N° 001-004-000016392	15	7.55	113.25				17	7.55	128.35
11/05/2022	Venta s/f N° 001-011-000065659				3	7.55	22.65	14	7.55	105.70
24/05/2022	Venta s/f N° 001-011-000066048				7	7.55	52.85	7	7.55	52.85
11/06/2022	Venta s/f N° 001-011-000066625				1	7.55	7.55	6	7.55	45.30
18/06/2022	Venta s/f N° 001-011-000066882				4	7.55	30.20	2	7.55	15.10
20/06/2022	Compra s/f N° 001-004-000025137	5	7.55	37.75				7	7.55	52.85

ALMACEN COMERCIAL "OROCENTRO"

KARDEX

EXPRESADO EN DÓLARES

ARTÍCULO: Pila Recargable Triple Aaa2 Energizer

MÁXIMO: 6

MÉTODO: Promedio

MÍNIMO: 1

CÓDIGO: 1.01.03.01.297.03

UNIDAD DE MEDIDA: Unidades

FECHA	DETALLE	ENTRADAS			SALIDAS			EXISTENCIAS		
		C	V/U	V/T	C	V/U	V/T	C	V/U	V/T
1/04/2022	Inventario Inicial							6	5.70	34.20
21/04/2022	Venta s/f N° 001011-000064960				1	5.70	5.70	5	5.70	28.50
30/05/2022	Venta s/f N° 001-011-000066204				2	5.70	11.40	3	5.70	17.10
6/06/2022	Venta s/f N° 001-011-000066452				3	5.70	17.10	0	0.00	0.00
8/06/2022	Compra S/F 001-004-000027845	6	5.70	34.20				6	5.70	34.20
22/06/2022	Venta s/f N° 001-011-000066984				2	5.70	11.40	4	5.70	22.80

ALMACEN COMERCIAL "OROCENTRO"

KARDEX

EXPRESADO EN DÓLARES

ARTÍCULO: Pilas Tripla Aaa Rayomax Maviju Blister

MÁXIMO: 9

MÉTODO: Promedio

MÍNIMO: 1

CÓDIGO: 1.01.03.01.297.04

UNIDAD DE MEDIDA: Unidades

FECHA	DETALLE	ENTRADAS			SALIDAS			EXISTENCIAS		
		C	V/U	V/T	C	V/U	V/T	C	V/U	V/T
1/04/2022	Inventario Inicial							7	0.69	4.83
4/04/2022	Venta s/f N° 001011-000064351				2	0.69	1.38	5	0.69	3.45
13/05/2022	Venta s/f N° 001-011-000065712				2	0.69	1.38	3	0.69	2.07
8/06/2022	Venta s/f N° 001-011-000066497				2	0.69	1.38	1	0.69	0.69
10/06/2022	Compra S/F 001-004-000024409	8	0.69	5.52				9	0.69	6.21

ALMACEN COMERCIAL "OROCENTRO"

KARDEX

EXPRESADO EN DÓLARES

ARTÍCULO: Pila De Reloj 2032 Energizer

MÁXIMO: 8

MÉTODO: Promedio

MÍNIMO: 1

CÓDIGO: 1.01.03.01.297.05

UNIDAD DE MEDIDA: Unidades

FECHA	DETALLE	ENTRADAS			SALIDAS			EXISTENCIAS		
		C	V/U	V/T	C	V/U	V/T	C	V/U	V/T
1/04/2022	Inventario Inicial							8	0.34	2.72
27/04/2022	Venta s/f N° 001011-000065171				2	0.34	0.68	6	0.34	2.04
7/05/2022	Venta s/f N° 001-011-000065509				3	0.34	1.02	3	0.34	1.02
27/06/2022	Venta s/f N° 001-011-000067156				2	0.34	0.68	1	0.34	0.34

ALMACEN COMERCIAL "OROCENTRO"

KARDEX

EXPRESADO EN DÓLARES

ARTÍCULO: Pila Energizer Recargable Doble Aa2

MÁXIMO: 10

MÉTODO: Promedio

MÍNIMO: 1

CÓDIGO: 1.01.03.01.297.06

UNIDAD DE MEDIDA: Unidades

FECHA	DETALLE	ENTRADAS			SALIDAS			EXISTENCIAS		
		C	V/U	V/T	C	V/U	V/T	C	V/U	V/T
1/04/2022	Inventario Inicial							10	5.70	57
1/06/2022	Venta s/f N° 001-011-000066296				1	5.70	5.7	9	5.70	51.3

ALMACEN COMERCIAL "OROCENTRO"

KARDEX

EXPRESADO EN DÓLARES

ARTÍCULO: Pila Aaa x 2 Energizer

MÁXIMO: 15

MÉTODO: Promedio

MÍNIMO: 1

CÓDIGO: 1.01.03.01.297.08

UNIDAD DE MEDIDA: Unidades

FECHA	DETALLE	ENTRADAS			SALIDAS			EXISTENCIAS		
		C	V/U	V/T	C	V/U	V/T	C	V/U	V/T
1/04/2022	Inventario inicial							15	1.05	15.75
25/06/2022	Venta s/f N° 001-011-000067105				1	1.05	1.05	14	1.05	14.70

ALMACEN COMERCIAL "OROCENTRO"

KARDEX

EXPRESADO EN DÓLARES

ARTÍCULO: Pila Doble Aa Eveready

MÁXIMO: 36

MÉTODO: Promedio

MÍNIMO: 1

CÓDIGO: 1.01.03.01.297.10

UNIDAD DE MEDIDA: Unidades

FECHA	DETALLE	ENTRADAS			SALIDAS			EXISTENCIAS		
		C	V/U	V/T	C	V/U	V/T	C	V/U	V/T
1/04/2022	Inventario Inicial							36	0.85	30.60
14/06/2022	Venta s/f N° 001-011-000066718				1	0.85	0.85	35	0.85	29.75

ALMACEN COMERCIAL "OROCENTRO"

KARDEX

EXPRESADO EN DÓLARES

ARTÍCULO: Galón De Látex Forte Azul

MÁXIMO: 12

MÉTODO: Promedio

MÍNIMO: 1

CÓDIGO: 1.01.03.01.299.07

UNIDAD DE MEDIDA: Unidades

FECHA	DETALLE	ENTRADAS			SALIDAS			EXISTENCIAS		
		C	V/U	V/T	C	V/U	V/T	C	V/U	V/T
1/04/2022	Inventario Inicial							4	7.99	31.96
26/04/2022	Venta s/f N° 001011-000065123				2	7.99	15.98	2	7.99	15.98
27/04/2022	Compra s/f N° 001-004-000020567	10	7.99	79.90				12	7.99	95.88
5/05/2022	Venta s/f N° 001-011-000065469				1	7.99	7.99	11	7.99	87.89
24/06/2022	Venta s/f N° 001-011-000067063				3	7.99	23.97	8	7.99	63.92

ALMACEN COMERCIAL "OROCENTRO"

KARDEX

EXPRESADO EN DÓLARES

ARTÍCULO: Corona Satinado Base D

MÁXIMO: 6

MÉTODO: Promedio

MÍNIMO: 1

CÓDIGO: 1.01.03.01.299.100

UNIDAD DE MEDIDA: Unidades

FECHA	DETALLE	ENTRADAS			SALIDAS			EXISTENCIAS		
		C	V/U	V/T	C	V/U	V/T	C	V/U	V/T
1/04/2022	Inventario Inicial							6	14.36	86.16
11/04/2022	Venta s/f N° 001011-000064626				2	14.36	28.72	4	14.36	57.44
23/05/2022	Venta s/f N° 001-011-000066019				1	14.36	14.36	3	14.36	43.08
10/06/2022	Venta s/f N° 001-011-000066598				2	14.36	28.72	1	14.36	14.36
12/06/2022	Compra S/F 001-004-000023967	4	14.36	57.44				5	14.36	71.80

ALMACEN COMERCIAL "OROCENTRO"

KARDEX

EXPRESADO EN DÓLARES

ARTÍCULO: Galón Látex Exterior Terracota

MÁXIMO: 6

MÉTODO: Promedio

MÍNIMO: 1

CÓDIGO: 1.01.03.01.299.109

UNIDAD DE MEDIDA: Unidades

FECHA	DETALLE	ENTRADAS			SALIDAS			EXISTENCIAS		
		C	V/U	V/T	C	V/U	V/T	C	V/U	V/T
1/04/2022	Inventario Inicial							6	7.34	44.04
6/06/2022	Venta s/f N° 001-011-000066457				1	7.34	7.34	5	7.34	36.70

ALMACEN COMERCIAL "OROCENTRO"

KARDEX

EXPRESADO EN DÓLARES

ARTÍCULO: Galón PermaLátex Tropicalizado Ocre

MÁXIMO: 8

MÉTODO: Promedio

MÍNIMO: 1

CÓDIGO: 1.01.03.01.299.110

UNIDAD DE MEDIDA: Unidades

FECHA	DETALLE	ENTRADAS			SALIDAS			EXISTENCIAS		
		C	V/U	V/T	C	V/U	V/T	C	V/U	V/T
1/04/2022	Inventario Inicial							6	17.96	107.76
11/04/2022	Venta s/f N° 001011-000064617				4	17.96	71.84	2	17.96	35.92
12/04/2022	Compra s/f N° 001-004-000019505	6	17.96	107.76				8	17.96	143.68
22/05/2022	Venta s/f N° 001-011-000065989				4	17.96	71.84	4	17.96	71.84

ALMACEN COMERCIAL "OROCENTRO"

KARDEX

EXPRESADO EN DÓLARES

ARTÍCULO: Galón Súper Corona Premiun Beige

MÁXIMO: 12

MÉTODO: Promedio

MÍNIMO: 1

CÓDIGO: 1.01.03.01.299.114

UNIDAD DE MEDIDA: Unidades

FECHA	DETALLE	ENTRADAS			SALIDAS			EXISTENCIAS		
		C	V/U	V/T	C	V/U	V/T	C	V/U	V/T
1/04/2022	Inventario Inicial							12	25.00	300.00
18/04/2022	Venta s/f N° 001011-000064819				2	25.00	50.00	10	25.00	250.00
18/04/2022	Venta s/f N° 001011-000064805				1	25.00	25.00	9	25.00	225.00
7/05/2022	Venta s/f N° 001-011-000065509				2	25.00	50.00	7	25.00	175.00
19/05/2022	Venta s/f N° 001-011-000065874				2	25.00	50.00	5	25.00	125.00
28/05/2022	Venta s/f N° 001-011-000066176				1	25.00	25.00	4	25.00	100.00
4/06/2022	Venta s/f N° 001-011-000066395				2	25.00	50.00	2	25.00	50.00
6/06/2022	Venta s/f N° 001-011-000066442				1	25.00	25.00	1	25.00	25.00
8/06/2022	Compra S/F 001-004-000027845	8	25.00	200.00				9	25.00	225.00
27/06/2022	Venta s/f N° 001-011-000067157				2	25.00	50.00	7	25.00	175.00

ALMACEN COMERCIAL "OROCENTRO"

KARDEX

EXPRESADO EN DÓLARES

ARTÍCULO: Decorlac Nitro Fondo Gris

MÁXIMO: 10

MÉTODO: Promedio

MÍNIMO: 1

CÓDIGO: 1.01.03.01.299.123

UNIDAD DE MEDIDA: Unidades

FECHA	DETALLE	ENTRADAS			SALIDAS			EXISTENCIAS		
		C	V/U	V/T	C	V/U	V/T	C	V/U	V/T
1/04/2022	Inventario Inicial							7	20.00	140.00
27/04/2022	Venta s/f N° 001011-000065154				2	20.00	40.00	5	20.00	100.00
6/05/2022	Venta s/f N° 001-011-000065495				2	20.00	40.00	3	20.00	60.00
9/05/2022	Compra s/f N° 001-004-000019256	7	20.00	140.00				10	20.00	200.00
24/06/2022	Venta s/f N° 001-011-000067075				3	20.00	60.00	7	20.00	140.00

ALMACEN COMERCIAL "OROCENTRO"

KARDEX

EXPRESADO EN DÓLARES

ARTÍCULO: Galón De Tan Roble Claro

MÁXIMO: 7

MÉTODO: Promedio

MÍNIMO: 1

CÓDIGO: 1.01.03.01.299.128

UNIDAD DE MEDIDA: Unidades

FECHA	DETALLE	ENTRADAS			SALIDAS			EXISTENCIAS		
		C	V/U	V/T	C	V/U	V/T	C	V/U	V/T
1/04/2022	Inventario inicial							7	13.04	91.28
28/06/2022	Venta s/f N° 001-011-000067171				1	13.04	13.04	6	13.04	78.24

ALMACEN COMERCIAL "OROCENTRO"

KARDEX

EXPRESADO EN DÓLARES

ARTÍCULO: Galón Tan Base Ui

MÁXIMO: 20

MÉTODO: Promedio

MÍNIMO: 1

CÓDIGO: 1.01.03.01.299.129

UNIDAD DE MEDIDA: Unidades

FECHA	DETALLE	ENTRADAS			SALIDAS			EXISTENCIAS		
		C	V/U	V/T	C	V/U	V/T	C	V/U	V/T
1/04/2022	Inventario Inicial							8	7.24	57.94
5/04/2022	Venta s/f N° 001011-000064394				3	7.24	21.73	5	7.24	36.22
7/04/2022	Venta s/f N° 001011-000064499				1	7.24	7.24	4	7.24	28.97
11/04/2022	Venta s/f N° 001011-000064619				2	7.24	14.49	2	7.24	14.49
21/04/2022	Venta s/f N° 001011-000064972				2	7.24	14.49	0	0.00	0.00
9/05/2022	Compra s/f N° 001-004-000019256	20	7.24	144.86				20	7.24	144.86
13/05/2022	Venta s/f N° 001-011-000065727				1	7.24	7.243	19	7.24	137.62
20/05/2022	Venta s/f N° 001-011-000065939				1	7.24	7.243	18	7.24	130.37
22/05/2022	Venta s/f N° 001-011-000065991				2	7.24	14.486	16	7.24	115.89
30/05/2022	Venta s/f N° 001-011-000066206				2	7.24	14.486	14	7.24	101.40
1/06/2022	Venta s/f N° 001-011-000066266				2	7.24	14.486	12	7.24	86.92
6/06/2022	Venta s/f N° 001-011-000066455				2	7.24	14.486	10	7.24	72.43
22/06/2022	Venta s/f N° 001-011-000066991				2	7.24	14.486	8	7.24	57.94

ALMACEN COMERCIAL "OROCENTRO"

KARDEX

EXPRESADO EN DÓLARES

ARTÍCULO: Litro Charisma Lamp Black

MÁXIMO: 7

MÉTODO: Promedio

MÍNIMO: 1

CÓDIGO: 1.01.03.01.299.130

UNIDAD DE MEDIDA: Unidades

FECHA	DETALLE	ENTRADAS			SALIDAS			EXISTENCIAS		
		C	V/U	V/T	C	V/U	V/T	C	V/U	V/T
1/04/2022	Inventario Inicial							7	14.33	100.31
5/04/2022	Venta s/f N° 001011-000064354				2	14.33	28.66	5	14.33	71.65
13/05/2022	Venta s/f N° 001-011-000065731				2	14.33	28.66	3	14.33	42.99
1/06/2022	Venta s/f N° 001-011-000066273				1	14.33	14.33	2	14.33	28.66

ALMACEN COMERCIAL "OROCENTRO"

KARDEX

EXPRESADO EN DÓLARES

ARTÍCULO: Litro Charisma Red Oxide

MÁXIMO: 7

MÉTODO: Promedio

MÍNIMO: 1

CÓDIGO: 1.01.03.01.299.131

UNIDAD DE MEDIDA: Unidades

FECHA	DETALLE	ENTRADAS			SALIDAS			EXISTENCIAS		
		C	V/U	V/T	C	V/U	V/T	C	V/U	V/T
1/04/2022	Inventario Inicial							7	14.33	100.31
27/04/2022	Venta s/f N° 001011-000065154				2	14.33	28.66	5	14.33	71.65
6/05/2022	Venta s/f N° 001-011-000065496				1	14.33	14.33	4	14.33	57.32
24/06/2022	Venta s/f N° 001-011-000067075				2	14.33	28.66	2	14.33	28.66

ALMACEN COMERCIAL "OROCENTRO"

KARDEX

EXPRESADO EN DÓLARES

ARTÍCULO: Litro De Laca Transparente Mate

MÁXIMO: 10

MÉTODO: Promedio

MÍNIMO: 1

CÓDIGO: 1.01.03.01.299.132

UNIDAD DE MEDIDA: Litros

FECHA	DETALLE	ENTRADAS			SALIDAS			EXISTENCIAS		
		C	V/U	V/T	C	V/U	V/T	C	V/U	V/T
1/04/2022	Inventario Inicial							7	5.94	41.58
12/04/2022	Venta s/f N° 001011-000064642				2	5.94	11.88	5	5.94	29.7
28/04/2022	Venta s/f N° 001011-000065216				1	5.94	5.94	4	5.94	23.76
7/05/2022	Venta s/f N° 001-011-000065518				2	5.94	11.88	2	5.94	11.88
23/05/2022	Compra S/f 001-004-000024574	8	5.94	47.52				10	5.94	59.4
27/05/2022	Venta s/f N° 001-011-000066138				3	5.94	17.82	7	5.94	41.58
10/06/2022	Venta s/f N° 001-011-000066607				2	5.94	11.88	5	5.94	29.7
25/06/2022	Venta s/f N° 001-011-000067099				2	5.94	11.88	3	5.94	17.82

ALMACEN COMERCIAL "OROCENTRO"

KARDEX

EXPRESADO EN DÓLARES

ARTÍCULO: Caneca PermaLátex Trop Base Ui

MÁXIMO: 8

MÉTODO: Promedio

MÍNIMO: 1

CÓDIGO: 1.01.03.01.299.135

UNIDAD DE MEDIDA: Unidades

FECHA	DETALLE	ENTRADAS			SALIDAS			EXISTENCIAS		
		C	V/U	V/T	C	V/U	V/T	C	V/U	V/T
1/04/2022	Inventario Inicial							8	45.78	366.24
5/04/2022	Venta s/f N° 001011-000064364				1	45.78	45.78	7	45.78	320.46
13/05/2022	Venta s/f N° 001-011-000065734				2	45.78	91.56	5	45.78	228.9
1/06/2022	Venta s/f N° 001-011-000066275				1	45.78	45.78	4	45.78	183.12

ALMACEN COMERCIAL "OROCENTRO"

KARDEX

EXPRESADO EN DÓLARES

ARTÍCULO: Galón De Pintura PermaLátex Trop Magnolia

MÁXIMO: 8

MÉTODO: Promedio

MÍNIMO: 1

CÓDIGO: 1.01.03.01.299.137

UNIDAD DE MEDIDA: Unidades

FECHA	DETALLE	ENTRADAS			SALIDAS			EXISTENCIAS		
		C	V/U	V/T	C	V/U	V/T	C	V/U	V/T
1/04/2022	Inventario Inicial							8	15.65	125.20
10/05/2022	Venta s/f N° 001-011-000065600				2	15.65	31.30	6	15.65	93.90

ALMACEN COMERCIAL "OROCENTRO"

KARDEX

EXPRESADO EN DÓLARES

ARTÍCULO: Galón De Látex Interior Azul Hortencia

MÁXIMO: 9

MÉTODO: Promedio

MÍNIMO: 1

CÓDIGO: 1.01.03.01.299.149

UNIDAD DE MEDIDA: Unidades

FECHA	DETALLE	ENTRADAS			SALIDAS			EXISTENCIAS		
		C	V/U	V/T	C	V/U	V/T	C	V/U	V/T
1/04/2022	Inventario Inicial							9	5.42	48.78
22/04/2022	Venta s/f N° 001011-000064983				1	5.42	5.42	8	5.42	43.36
8/05/2022	Venta s/f N° 001-011-000065544				1	5.42	5.42	7	5.42	37.94
17/06/2022	Venta s/f N° 001-011-000066856				3	5.42	16.26	4	5.42	21.68

ALMACEN COMERCIAL "OROCENTRO"

KARDEX

EXPRESADO EN DÓLARES

ARTÍCULO: Galón De Pintura PermaLátex Trop Arena

MÁXIMO: 9

MÉTODO: Promedio

MÍNIMO: 1

CÓDIGO: 1.01.03.01.299.150

UNIDAD DE MEDIDA: Unidades

FECHA	DETALLE	ENTRADAS			SALIDAS			EXISTENCIAS		
		C	V/U	V/T	C	V/U	V/T	C	V/U	V/T
1/04/2022	Inventario Inicial							9	16.07	144.63
5/04/2022	Venta s/f N° 001011-000064358				2	16.07	32.14	7	16.07	112.49
14/05/2022	Venta s/f N° 001-011-000065735				2	16.07	32.14	5	16.07	80.35
1/06/2022	Venta s/f N° 001-011-000066275				1	16.07	16.07	4	16.07	64.28

ALMACEN COMERCIAL "OROCENTRO"

KARDEX

EXPRESADO EN DÓLARES

ARTÍCULO: Galón De Tan Blanco Hueso

MÁXIMO: 9

MÉTODO: Promedio

MÍNIMO: 1

CÓDIGO: 1.01.03.01.299.152

UNIDAD DE MEDIDA: Unidades

FECHA	DETALLE	ENTRADAS			SALIDAS			EXISTENCIAS		
		C	V/U	V/T	C	V/U	V/T	C	V/U	V/T
1/04/2022	Inventario Inicial							9	12.48	112.32
10/04/2022	Venta s/f N° 001011-000064578				2	12.48	24.96	7	12.48	87.36
17/05/2022	Venta s/f N° 001-011-000065841				3	12.48	37.44	4	12.48	49.92

ALMACEN COMERCIAL "OROCENTRO"

KARDEX

EXPRESADO EN DÓLARES

ARTÍCULO: Galón De Tan Mediterraneo

MÁXIMO: 9

MÉTODO: Promedio

MÍNIMO: 1

CÓDIGO: 1.01.03.01.299.153

UNIDAD DE MEDIDA: Unidades

FECHA	DETALLE	ENTRADAS			SALIDAS			EXISTENCIAS		
		C	V/U	V/T	C	V/U	V/T	C	V/U	V/T
1/04/2022	Inventario Inicial							9	13.46	121.14
14/04/2022	Venta s/f N° 001011-000064744				3	13.46	40.38	6	13.46	80.76
24/05/2022	Venta s/f N° 001-011-000066044				1	13.46	13.46	5	13.46	67.30
10/06/2022	Venta s/f N° 001-011-000066618				1	13.46	13.46	4	13.46	53.84

ALMACEN COMERCIAL "OROCENTRO"

KARDEX

EXPRESADO EN DÓLARES

ARTÍCULO: Litro De Pintura PermaLátex Antimanchas Blanco

MÁXIMO: 9

MÉTODO: Promedio

MÍNIMO: 1

CÓDIGO: 1.01.03.01.299.158

UNIDAD DE MEDIDA: Unidades

FECHA	DETALLE	ENTRADAS			SALIDAS			EXISTENCIAS		
		C	V/U	V/T	C	V/U	V/T	C	V/U	V/T
1/04/2022	Inventario Inicial							9	6.10	54.90
25/04/2022	Venta s/f N° 001011-000065070				3	6.10	18.30	6	6.10	36.60
9/05/2022	Venta s/f N° 001-011-000065593				3	6.10	18.30	3	6.10	18.30
11/06/2022	Compra S/F 025-601-000005782	5	6.10	30.5				8	6.10	48.80
26/06/2022	Venta s/f N° 001-011-000067118				4	6.10	24.40	4	6.10	24.40

ALMACEN COMERCIAL "OROCENTRO"

KARDEX

EXPRESADO EN DÓLARES

ARTÍCULO: Litro Esmalte Anticorrosivo Azul Español Pin 3

MÁXIMO: 10

MÉTODO: Promedio

MÍNIMO: 1

CÓDIGO: 1.01.03.01.299.170

UNIDAD DE MEDIDA: Unidades

FECHA	DETALLE	ENTRADAS			SALIDAS			EXISTENCIAS		
		C	V/U	V/T	C	V/U	V/T	C	V/U	V/T
1/04/2022	Inventario Inicial							10	3.63	36.30
4/04/2022	Venta s/f N° 001011-000064335				1	3.63	3.63	9	3.63	32.67
13/05/2022	Venta s/f N° 001-011-000065704				1	3.63	3.63	8	3.63	29.04
21/06/2022	Venta s/f N° 001-011-000066951				1	3.63	3.63	7	3.63	25.41

ALMACEN COMERCIAL "OROCENTRO"

KARDEX

EXPRESADO EN DÓLARES

ARTÍCULO: Tan Negro Galón

MÁXIMO: 10

MÉTODO: Promedio

MÍNIMO: 1

CÓDIGO: 1.01.03.01.299.173

UNIDAD DE MEDIDA: Unidades

FECHA	DETALLE	ENTRADAS			SALIDAS			EXISTENCIAS		
		C	V/U	V/T	C	V/U	V/T	C	V/U	V/T
1/04/2022	Inventario Inicial							10	13.05	130.50
28/04/2022	Venta s/f N° 001011-000065201				1	13.05	13.05	9	13.05	117.45
3/05/2022	Venta s/f N° 001-011-000065366				1	13.05	13.05	8	13.05	104.40
15/06/2022	Venta s/f N° 001-011-000066761				1	13.05	13.05	7	13.05	91.35

ALMACEN COMERCIAL "OROCENTRO"

KARDEX

EXPRESADO EN DÓLARES

ARTÍCULO: Esmalte Tan Aluminio

MÁXIMO: 11

MÉTODO: Promedio

MÍNIMO: 1

CÓDIGO: 1.01.03.01.299.175

UNIDAD DE MEDIDA: Unidades

FECHA	DETALLE	ENTRADAS			SALIDAS			EXISTENCIAS		
		C	V/U	V/T	C	V/U	V/T	C	V/U	V/T
1/04/2022	Inventario Inicial							11	6.05	66.55
13/04/2022	Venta s/f N° 001011-000064709				2	6.05	12.1	9	6.05	54.45
26/05/2022	Venta s/f N° 001-011-000066118				2	6.05	12.1	7	6.05	42.35

ALMACEN COMERCIAL "OROCENTRO"

KARDEX

EXPRESADO EN DÓLARES

ARTÍCULO: Litro De Esmalte Anticorrosivo Terracota Pin3

MÁXIMO: 10

MÉTODO: Promedio

MÍNIMO: 1

CÓDIGO: 1.01.03.01.299.18

UNIDAD DE MEDIDA: Unidades

FECHA	DETALLE	ENTRADAS			SALIDAS			EXISTENCIAS		
		C	V/U	V/T	C	V/U	V/T	C	V/U	V/T
1/04/2022	Inventario Inicial							3	2.67	8.01
25/04/2022	Venta s/f N° 001011-000065095				1	2.67	2.67	2	2.67	5.34
25/04/2022	Compra s/f N° 001-003-000013741	8	2.67	21.36				10	2.67	26.70
5/05/2022	Venta s/f N° 001-011-000065476				2	2.67	5.34	8	2.67	21.36
14/06/2022	Venta s/f N° 001-011-000066744				2	2.67	5.34	6	2.67	16.02

ALMACEN COMERCIAL "OROCENTRO"

KARDEX

EXPRESADO EN DÓLARES

ARTÍCULO: Látex Blanco Galón

MÁXIMO: 11

MÉTODO: Promedio

MÍNIMO: 1

CÓDIGO: 1.01.03.01.299.180

UNIDAD DE MEDIDA: Unidades

FECHA	DETALLE	ENTRADAS			SALIDAS			EXISTENCIAS		
		C	V/U	V/T	C	V/U	V/T	C	V/U	V/T
1/04/2022	Inventario Inicial							11	4.16	45.76
30/04/2022	Venta s/f N° 001011-000065290				1	4.16	4.16	10	4.16	41.60
2/05/2022	Venta s/f N° 001-011-000065332				2	4.16	8.32	8	4.16	33.28
3/06/2022	Venta s/f N° 001-011-000066356				2	4.16	8.32	6	4.16	24.96

ALMACEN COMERCIAL "OROCENTRO"

KARDEX

EXPRESADO EN DÓLARES

ARTÍCULO: Litro Decorlac Fondo Blanco Catalizado

MÁXIMO: 11

MÉTODO: Promedio

MÍNIMO: 1

CÓDIGO: 1.01.03.01.299.181

UNIDAD DE MEDIDA: Unidades

FECHA	DETALLE	ENTRADAS			SALIDAS			EXISTENCIAS		
		C	V/U	V/T	C	V/U	V/T	C	V/U	V/T
1/04/2022	Inventario Inicial							11	5.46	60.06
29/04/2022	Venta s/f N° 001011-000065248				2	5.46	10.92	9	5.46	49.14
4/05/2022	Venta s/f N° 001-011-000065413				2	5.46	10.92	7	5.46	38.22

ALMACEN COMERCIAL "OROCENTRO"

KARDEX

EXPRESADO EN DÓLARES

ARTÍCULO: 1/4 Removedor De Pintura Latina

MÁXIMO: 12

MÉTODO: Promedio

MÍNIMO: 1

CÓDIGO: 1.01.03.01.299.185

UNIDAD DE MEDIDA: Unidades

FECHA	DETALLE	ENTRADAS			SALIDAS			EXISTENCIAS		
		C	V/U	V/T	C	V/U	V/T	C	V/U	V/T
1/04/2022	Inventario Inicial							12	3.52	42.24
13/04/2022	Venta s/f N° 001011-000064696				1	3.52	3.52	11	3.52	38.72
31/05/2022	Venta s/f N° 001-011-000066235				1	3.52	3.52	10	3.52	35.2

ALMACEN COMERCIAL "OROCENTRO"

KARDEX

EXPRESADO EN DÓLARES

ARTÍCULO: Galón De Pintura Látex Arena Latina

MÁXIMO: 12

MÉTODO: Promedio

MÍNIMO: 1

CÓDIGO: 1.01.03.01.299.189

UNIDAD DE MEDIDA: Unidades

FECHA	DETALLE	ENTRADAS			SALIDAS			EXISTENCIAS		
		C	V/U	V/T	C	V/U	V/T	C	V/U	V/T
1/04/2022	Inventario Inicial							12	4.16	49.92
6/06/2022	Venta s/f N° 001-011-000066457				1	4.16	4.16	11	4.16	45.76

ALMACEN COMERCIAL "OROCENTRO"

KARDEX

EXPRESADO EN DÓLARES

ARTÍCULO: Galón De PermaLátex Tropicalizado Blanco Ostra

MÁXIMO: 13

MÉTODO: Promedio

MÍNIMO: 1

CÓDIGO: 1.01.03.01.299.196

UNIDAD DE MEDIDA: Unidades

FECHA	DETALLE	ENTRADAS			SALIDAS			EXISTENCIAS		
		C	V/U	V/T	C	V/U	V/T	C	V/U	V/T
1/04/2022	Inventario Inicial							13	15.94	207.22
28/04/2022	Venta s/f N° 001011-000065241				1	15.94	15.94	12	15.94	191.28
3/05/2022	Venta s/f N° 001-011-000065356				2	15.94	31.88	10	15.94	159.40

ALMACEN COMERCIAL "OROCENTRO"

KARDEX

EXPRESADO EN DÓLARES

ARTÍCULO: Galón De Tan Amarillo Caterpillar

MÁXIMO: 15

MÉTODO: Promedio

MÍNIMO: 1

CÓDIGO: 1.01.03.01.299.201

UNIDAD DE MEDIDA: Unidades

FECHA	DETALLE	ENTRADAS			SALIDAS			EXISTENCIAS		
		C	V/U	V/T	C	V/U	V/T	C	V/U	V/T
1/04/2022	Inventario inicial							15	13.04	195.60
30/06/2022	Venta s/f N° 001-011-000067242				1	13.04	13.04	14	13.04	182.56

ALMACEN COMERCIAL "OROCENTRO"

KARDEX

EXPRESADO EN DÓLARES

ARTÍCULO: Litro De Pintura PermaLátex Antimanchas Base I

MÁXIMO: 15

MÉTODO: Promedio

MÍNIMO: 1

CÓDIGO: 1.01.03.01.299.202

UNIDAD DE MEDIDA: Unidades

FECHA	DETALLE	ENTRADAS			SALIDAS			EXISTENCIAS		
		C	V/U	V/T	C	V/U	V/T	C	V/U	V/T
1/04/2022	Inventario Inicial							15	5.10	76.50
27/04/2022	Venta s/f N° 001011-000065154				1	5.10	5.10	14	5.10	71.40
6/05/2022	Venta s/f N° 001-011-000065496				1	5.10	5.10	13	5.10	66.30
24/06/2022	Venta s/f N° 001-011-000067076				1	5.10	5.10	12	5.10	61.20

ALMACEN COMERCIAL "OROCENTRO"

KARDEX

EXPRESADO EN DÓLARES

ARTÍCULO: Galón De Esmalte Anticorrosivo Terracota

MÁXIMO: 16

MÉTODO: Promedio

MÍNIMO: 1

CÓDIGO: 1.01.03.01.299.204

UNIDAD DE MEDIDA: Unidades

FECHA	DETALLE	ENTRADAS			SALIDAS			EXISTENCIAS		
		C	V/U	V/T	C	V/U	V/T	C	V/U	V/T
1/04/2022	Inventario Inicial							16	10.64	170.24
16/04/2022	Venta s/f N° 001011-000064779				4	10.64	42.56	12	10.64	127.68
25/05/2022	Venta s/f N° 001-011-000066091				4	10.64	42.56	8	10.64	85.12
11/06/2022	Venta s/f N° 001-011-000066639				2	10.64	21.28	6	10.64	63.84

ALMACEN COMERCIAL "OROCENTRO"

KARDEX

EXPRESADO EN DÓLARES

ARTÍCULO: 1 4 De Galón Súper Corona Satin Base Eb

MÁXIMO: 17

MÉTODO: Promedio

MÍNIMO: 1

CÓDIGO: 1.01.03.01.299.205

UNIDAD DE MEDIDA: Unidades

FECHA	DETALLE	ENTRADAS			SALIDAS			EXISTENCIAS		
		C	V/U	V/T	C	V/U	V/T	C	V/U	V/T
1/04/2022	Inventario Inicial							17	5.49	93.33
7/04/2022	Venta s/f N° 001011-000064458				1	5.49	5.49	16	5.49	87.84
16/04/2022	Venta s/f N° 001011-000064770				1	5.49	5.49	15	5.49	82.35
26/04/2022	Venta s/f N° 001011-000065122				2	5.49	10.98	13	5.49	71.37
10/05/2022	Venta s/f N° 001-011-000065602				2	5.49	10.98	11	5.49	60.39
16/05/2022	Venta s/f N° 001-011-000065828				1	5.49	5.49	10	5.49	54.9
25/05/2022	Venta s/f N° 001-011-000066080				2	5.49	10.98	8	5.49	43.92
15/06/2022	Venta s/f N° 001-011-000066784				3	5.49	16.47	5	5.49	27.45
30/06/2022	Venta s/f N° 001-011-000067269				2	5.49	10.98	3	5.49	16.47

ALMACEN COMERCIAL "OROCENTRO"

KARDEX

EXPRESADO EN DÓLARES

ARTÍCULO: Litro De Pintura PermaLátex Antimanchas Base Ui

MÁXIMO: 17

MÉTODO: Promedio

MÍNIMO: 1

CÓDIGO: 1.01.03.01.299.206

UNIDAD DE MEDIDA: Unidades

FECHA	DETALLE	ENTRADAS			SALIDAS			EXISTENCIAS		
		C	V/U	V/T	C	V/U	V/T	C	V/U	V/T
1/04/2022	Inventario Inicial							17	3.15	53.55
25/04/2022	Venta s/f N° 001011-000065098				1	3.15	3.15	16	3.15	50.40
9/05/2022	Venta s/f N° 001-011-000065579				1	3.15	3.15	15	3.15	47.25
28/06/2022	Venta s/f N° 001-011-000067179				3	3.15	9.45	12	3.15	37.8

ALMACEN COMERCIAL "OROCENTRO"

KARDEX

EXPRESADO EN DÓLARES

ARTÍCULO: 1/4 De Pintura Esmalte Blanco Latina

MÁXIMO: 24

MÉTODO: Promedio

MÍNIMO: 1

CÓDIGO: 1.01.03.01.299.211

UNIDAD DE MEDIDA: Unidades

FECHA	DETALLE	ENTRADAS			SALIDAS			EXISTENCIAS		
		C	V/U	V/T	C	V/U	V/T	C	V/U	V/T
1/04/2022	Inventario Inicial							24	3.13	75.12
26/04/2022	Venta s/f N° 001011-000065124				1	3.13	3.13	23	3.13	71.99
9/05/2022	Venta s/f N° 001-011-000065596				2	3.13	6.26	21	3.13	65.73
15/06/2022	Venta s/f N° 001-011-000066781				3	3.13	9.39	18	3.13	56.34

ALMACEN COMERCIAL "OROCENTRO"

KARDEX

EXPRESADO EN DÓLARES

ARTÍCULO: 1/4 De Pintura Esmalte Negro Latina

MÁXIMO: 24

MÉTODO: Promedio

MÍNIMO: 1

CÓDIGO: 1.01.03.01.299.213

UNIDAD DE MEDIDA: Unidades

FECHA	DETALLE	ENTRADAS			SALIDAS			EXISTENCIAS		
		C	V/U	V/T	C	V/U	V/T	C	V/U	V/T
1/04/2022	Inventario Inicial							24	3.13	75.12
6/06/2022	Venta s/f N° 001-011-000066457				1	3.13	3.13	23	3.13	71.99

ALMACEN COMERCIAL "OROCENTRO"

KARDEX

EXPRESADO EN DÓLARES

ARTÍCULO: Galón Súper Corona Satin Base Ui

MÁXIMO: 6

MÉTODO: Promedio

MÍNIMO: 1

CÓDIGO: 1.01.03.01.299.219

UNIDAD DE MEDIDA: Unidades

FECHA	DETALLE	ENTRADAS			SALIDAS			EXISTENCIAS		
		C	V/U	V/T	C	V/U	V/T	C	V/U	V/T
1/04/2022	Inventario Inicial							6	13.56	81.36
5/04/2022	Venta s/f N° 001011-000064376				2	13.56	27.12	4	13.56	54.24
13/05/2022	Venta s/f N° 001-011-000065730				3	13.56	40.68	1	13.56	13.56
17/05/2022	Compra s/f N°001-004-000023731	4	13.56	54.24				5	13.56	67.80
1/06/2022	Venta s/f N° 001-011-000066272				2	13.56	27.12	3	13.56	40.68

ALMACEN COMERCIAL "OROCENTRO"

KARDEX

EXPRESADO EN DÓLARES

ARTÍCULO: Litro PermaLátex Trop Base Bp

MÁXIMO: 46

MÉTODO: Promedio

MÍNIMO: 1

CÓDIGO: 1.01.03.01.299.224

UNIDAD DE MEDIDA: Unidades

FECHA	DETALLE	ENTRADAS			SALIDAS			EXISTENCIAS		
		C	V/U	V/T	C	V/U	V/T	C	V/U	V/T
1/04/2022	Inventario Inicial							46	4.46	205.16
16/04/2022	Venta s/f N° 001011-000064773				1	4.46	4.46	45	4.46	200.7
25/05/2022	Venta s/f N° 001-011-000066082				1	4.46	4.46	44	4.46	196.24

ALMACEN COMERCIAL "OROCENTRO"

KARDEX

EXPRESADO EN DÓLARES

ARTÍCULO: 1 4 De Galón PermaLátex Trop Base Ui

MÁXIMO: 63

MÉTODO: Promedio

MÍNIMO: 1

CÓDIGO: 1.01.03.01.299.226

UNIDAD DE MEDIDA: Unidades

FECHA	DETALLE	ENTRADAS			SALIDAS			EXISTENCIAS		
		C	V/U	V/T	C	V/U	V/T	C	V/U	V/T
1/04/2022	Inventario Inicial							63	2.91	183.33
27/04/2022	Venta s/f N° 001011-000065156				1	2.91	2.91	62	2.91	180.42
6/05/2022	Venta s/f N° 001-011-000065496				1	2.91	2.91	61	2.91	177.51
24/06/2022	Venta s/f N° 001-011-000067076				2	2.91	5.82	59	2.91	171.69

ALMACEN COMERCIAL "OROCENTRO"

KARDEX

EXPRESADO EN DÓLARES

ARTÍCULO: Galón PermaLátex Trop Base Ui

MÁXIMO: 76

MÉTODO: Promedio

MÍNIMO: 1

CÓDIGO: 1.01.03.01.299.229

UNIDAD DE MEDIDA: Unidades

FECHA	DETALLE	ENTRADAS			SALIDAS			EXISTENCIAS		
		C	V/U	V/T	C	V/U	V/T	C	V/U	V/T
1/04/2022	Inventario Inicial							76	8.95	680.20
16/04/2022	Venta s/f N° 001011-000064764				5	8.95	44.75	71	8.95	635.45
25/05/2022	Venta s/f N° 001-011-000066091				1	8.95	8.95	70	8.95	626.50
11/06/2022	Venta s/f N° 001-011-000066639				3	8.95	26.85	67	8.95	599.65

ALMACEN COMERCIAL "OROCENTRO"

KARDEX

EXPRESADO EN DÓLARES

ARTÍCULO: Galón De Pintura Anticorrosiva Naranja Plus Unidas 603a

MÁXIMO: 6

MÉTODO: Promedio

MÍNIMO: 1

CÓDIGO: 1.01.03.01.299.36

UNIDAD DE MEDIDA: Unidades

FECHA	DETALLE	ENTRADAS			SALIDAS			EXISTENCIAS		
		C	V/U	V/T	C	V/U	V/T	C	V/U	V/T
1/04/2022	Inventario Inicial							2	12.48	24.96
5/04/2022	Venta s/f N° 001011-000064372				2	12.48	24.96	0	0.00	0.00
6/04/2022	Compra s/f N° 001-003-000011213	5	12.48	62.40				5	12.48	62.40
13/05/2022	Venta s/f N° 001-011-000065722				2	12.48	24.96	3	12.48	37.44
9/06/2022	Venta s/f N° 001-011-000066531				2	12.48	24.96	1	12.48	12.48
12/06/2022	Compra S/F 001-004-000023967	5	12.48	62.40				6	12.48	74.88

ALMACEN COMERCIAL "OROCENTRO"

KARDEX

EXPRESADO EN DÓLARES

ARTÍCULO: Galón Pintura Látex Amarillo Sol

MÁXIMO: 8

MÉTODO: Promedio

MÍNIMO: 1

CÓDIGO: 1.01.03.01.299.44

UNIDAD DE MEDIDA: Unidades

FECHA	DETALLE	ENTRADAS			SALIDAS			EXISTENCIAS		
		C	V/U	V/T	C	V/U	V/T	C	V/U	V/T
1/04/2022	Inventario Inicial							2	5.06	10.12
25/04/2022	Compra s/f N° 001-003-000013741	6	5.06	30.36				8	5.06	40.48
26/04/2022	Venta s/f N° 001011-000065149				1	5.06	5.06	7	5.06	35.42
10/05/2022	Venta s/f N° 001-011-000065601				2	5.06	10.12	5	5.06	25.30
15/06/2022	Venta s/f N° 001-011-000066783				3	5.06	15.18	2	5.06	10.12

ALMACEN COMERCIAL "OROCENTRO"

KARDEX

EXPRESADO EN DÓLARES

ARTÍCULO: Antioxidante Anticor Gris Brillante

MÁXIMO: 8

MÉTODO: Promedio

MÍNIMO: 1

CÓDIGO: 1.01.03.01.299.51

UNIDAD DE MEDIDA: Unidades

FECHA	DETALLE	ENTRADAS			SALIDAS			EXISTENCIAS		
		C	V/U	V/T	C	V/U	V/T	C	V/U	V/T
1/04/2022	Inventario Inicial							3	19.42	58.26
12/04/2022	Compra s/f N° 001-004-000016805	5	19.42	97.1				8	19.42	155.36
14/04/2022	Venta s/f N° 001011-000064734				1	19.42	19.42	7	19.42	135.94
24/05/2022	Venta s/f N° 001-011-000066049				1	19.42	19.42	6	19.42	116.52
11/06/2022	Venta s/f N° 001-011-000066626				2	19.42	38.84	4	19.42	77.68

ALMACEN COMERCIAL "OROCENTRO"

KARDEX

EXPRESADO EN DÓLARES

ARTÍCULO: Galón Decorlac Fondo Blanco Catalizado

MÁXIMO: 7

MÉTODO: Promedio

MÍNIMO: 1

CÓDIGO: 1.01.03.01.299.63

UNIDAD DE MEDIDA: Unidades

FECHA	DETALLE	ENTRADAS			SALIDAS			EXISTENCIAS		
		C	V/U	V/T	C	V/U	V/T	C	V/U	V/T
1/04/2022	Inventario Inicial							3	19.29	57.87
21/04/2022	Venta s/f N° 001011-000064948				2	19.29	38.58	1	19.29	19.29
22/04/2022	Compra s/f N° 001-004-000011239	6	19.29	115.74				7	19.29	135.03
8/05/2022	Venta s/f N° 001-011-000065527				2	19.29	38.58	5	19.29	96.45
29/06/2022	Venta s/f N° 001-011-000067214				2	19.29	38.58	3	19.29	57.87

ALMACEN COMERCIAL "OROCENTRO"

KARDEX

EXPRESADO EN DÓLARES

ARTÍCULO: Litro Adheprimer Vinilico Verde

MÁXIMO: 9

MÉTODO: Promedio

MÍNIMO: 1

CÓDIGO: 1.01.03.01.299.65

UNIDAD DE MEDIDA: Unidades

FECHA	DETALLE	ENTRADAS			SALIDAS			EXISTENCIAS		
		C	V/U	V/T	C	V/U	V/T	C	V/U	V/T
1/04/2022	Inventario Inicial							7	5.85	40.95
20/04/2022	Venta s/f N° 001011-000064906				4	5.85	23.40	3	5.85	17.55
21/04/2022	Compra s/f N° 001-004-0000147912	6	5.85	35.10				9	5.85	52.65
14/06/2022	Venta s/f N° 001-011-000066730				4	5.85	23.40	5	5.85	29.25

ALMACEN COMERCIAL "OROCENTRO"

KARDEX

EXPRESADO EN DÓLARES

ARTÍCULO: Súper Corona Intenso Rojo Galón

MÁXIMO: 9

MÉTODO: Promedio

MÍNIMO: 1

CÓDIGO: 1.01.03.01.299.68

UNIDAD DE MEDIDA: Unidades

FECHA	DETALLE	ENTRADAS			SALIDAS			EXISTENCIAS		
		C	V/U	V/T	C	V/U	V/T	C	V/U	V/T
1/04/2022	Inventario Inicial							3	19.99	59.97
21/04/2022	Venta s/f N° 001011-000064948				2	19.99	39.98	1	19.99	19.99
22/04/2022	Compra s/f N° 001-004-000011239	8	19.99	159.92				9	19.99	179.91
8/05/2022	Venta s/f N° 001-011-000065527				3	19.99	59.97	6	19.99	119.94
28/06/2022	Venta s/f N° 001-011-000067200				1	19.99	19.99	5	19.99	99.95

ALMACEN COMERCIAL "OROCENTRO"

KARDEX

EXPRESADO EN DÓLARES

ARTÍCULO: Antioxidante Anticor Negro Brillante

MÁXIMO: 9

MÉTODO: Promedio

MÍNIMO: 1

CÓDIGO: 1.01.03.01.299.70

UNIDAD DE MEDIDA: Unidades

FECHA	DETALLE	ENTRADAS			SALIDAS			EXISTENCIAS		
		C	V/U	V/T	C	V/U	V/T	C	V/U	V/T
1/04/2022	Inventario Inicial							4	19.42	77.68
21/04/2022	Venta s/f N° 001011-000064948				1	19.42	19.42	3	19.42	58.26
22/04/2022	Compra s/f N° 001-004-000011239	6	19.42	116.52				9	19.42	174.78
8/05/2022	Venta s/f N° 001-011-000065527				3	19.42	58.26	6	19.42	116.52
29/06/2022	Venta s/f N° 001-011-000067201				1	19.42	19.42	5	19.42	97.1

ALMACEN COMERCIAL "OROCENTRO"

KARDEX

EXPRESADO EN DÓLARES

ARTÍCULO: Cafétera Pinta 1000ml Usa Md472 B Spray Gun

MÁXIMO: 4

MÉTODO: Promedio

MÍNIMO: 1

CÓDIGO: 1.01.03.01.299.71

UNIDAD DE MEDIDA: Unidades

FECHA	DETALLE	ENTRADAS			SALIDAS			EXISTENCIAS		
		C	V/U	V/T	C	V/U	V/T	C	V/U	V/T
1/04/2022	Inventario Inicial							4	6.71	26.84
9/04/2022	Venta s/f N° 001011-000064556				2	6.71	13.42	2	6.71	13.42
22/05/2022	Venta s/f N° 001-011-000066000				2	6.71	13.42	0	0	0
23/05/2022	Compra S/f 001-004-000024574	3	6.71	20.13				3	6.71	20.13

ALMACEN COMERCIAL "OROCENTRO"

KARDEX

EXPRESADO EN DÓLARES

ARTÍCULO: Galón De Látex Exterior Brisa Marina Pin3

MÁXIMO: 8

MÉTODO: Promedio

MÍNIMO: 1

CÓDIGO: 1.01.03.01.299.74

UNIDAD DE MEDIDA: Unidades

FECHA	DETALLE	ENTRADAS			SALIDAS			EXISTENCIAS		
		C	V/U	V/T	C	V/U	V/T	C	V/U	V/T
1/04/2022	Inventario Inicial							4	4.93	19.72
20/04/2022	Venta s/f N° 001011-000064919				1	4.93	4.93	3	4.93	14.79
21/04/2022	Compra s/f N° 001-004-0000147912	5	4.93	24.65				8	4.93	39.44
14/06/2022	Venta s/f N° 001-011-000066725				1	4.93	4.93	7	4.93	34.51

ALMACEN COMERCIAL "OROCENTRO"

KARDEX

EXPRESADO EN DÓLARES

ARTÍCULO: Galón De PermaLátex Satinado Base Ui

MÁXIMO: 10

MÉTODO: Promedio

MÍNIMO: 1

CÓDIGO: 1.01.03.01.299.77

UNIDAD DE MEDIDA: Unidades

FECHA	DETALLE	ENTRADAS			SALIDAS			EXISTENCIAS		
		C	V/U	V/T	C	V/U	V/T	C	V/U	V/T
1/04/2022	Inventario Inicial							4	8.58	34.32
6/04/2022	Venta s/f N° 001011-000064421				2	8.58	17.16	2	8.58	17.16
6/04/2022	Venta s/f N° 001011-000064445				2	8.58	17.16	0	0.00	0.00
7/04/2022	Compra s/f N° 001-003-000003086	10	8.58	85.80				10	8.58	85.80
23/04/2022	Venta s/f N° 001011-000065019				2	8.58	17.16	8	8.58	68.64
15/05/2022	Venta s/f N° 001-011-000065784				2	8.58	17.16	6	8.58	51.48
16/05/2022	Venta s/f N° 001-011-000065820				2	8.58	17.16	4	8.58	34.32
20/05/2022	Venta s/f N° 001-011-000065928				2	8.58	17.16	2	8.58	17.16
24/05/2022	Compra s/f N° 001-004-000018730	5	8.58	42.90				7	8.58	60.06
9/06/2022	Venta s/f N° 001-011-000066555				1	8.58	8.58	6	8.58	51.48
20/06/2022	Venta s/f N° 001-011-000066925				2	8.58	17.16	4	8.58	34.32
23/06/2022	Venta s/f N° 001-011-000067029				2	8.58	17.16	2	8.58	17.16

ALMACEN COMERCIAL "OROCENTRO"

KARDEX

EXPRESADO EN DÓLARES

ARTÍCULO: Galón De Pintura Eternacril Teja Vieja

MÁXIMO: 6

MÉTODO: Promedio

MÍNIMO: 1

CÓDIGO: 1.01.03.01.299.78

UNIDAD DE MEDIDA: Unidades

FECHA	DETALLE	ENTRADAS			SALIDAS			EXISTENCIAS		
		C	V/U	V/T	C	V/U	V/T	C	V/U	V/T
1/04/2022	Inventario Inicial							4	14.82	59.28
6/04/2022	Venta s/f N° 001011-000064408				1	14.82	14.82	3	14.82	44.46
15/05/2022	Venta s/f N° 001-011-000065803				3	14.82	44.46	0	0	0
17/05/2022	Compra s/f N°001-004-000023731	6	14.82	88.92				6	14.82	88.92
30/06/2022	Venta s/f N° 001-011-000067262				3	14.82	44.46	3	14.82	44.46

ALMACEN COMERCIAL "OROCENTRO"

KARDEX

EXPRESADO EN DÓLARES

ARTÍCULO: Galón De Tan Rojo Siena

MÁXIMO: 10

MÉTODO: Promedio

MÍNIMO: 1

CÓDIGO: 1.01.03.01.299.79

UNIDAD DE MEDIDA: Unidades

FECHA	DETALLE	ENTRADAS			SALIDAS			EXISTENCIAS		
		C	V/U	V/T	C	V/U	V/T	C	V/U	V/T
1/04/2022	Inventario Inicial							4	15.20	60.80
7/06/2022	Venta s/f N° 001-011-000066488				4	15.20	60.80	0	0.00	0.00
11/06/2022	Compra S/F 025-601-000005782	10	15.20	152.00				10	15.20	152.00

ALMACEN COMERCIAL "OROCENTRO"										
KARDEX										
EXPRESADO EN DÓLARES										
ARTÍCULO:	1/4 Litro Charisma Brown Oxide					MÁXIMO:	5			
MÉTODO:	Promedio					MÍNIMO:	1			
CÓDIGO:	1.01.03.01.299.88					UNIDAD DE MEDIDA: Unidades				
FECHA	DETALLE	ENTRADAS			SALIDAS			EXISTENCIAS		
		C	V/U	V/T	C	V/U	V/T	C	V/U	V/T
1/04/2022	Inventario Inicial							5	12.66	63.30
15/06/2022	Venta s/f N° 001-011-000066770				1	12.66	12.66	4	12.66	50.64

ALMACEN COMERCIAL "OROCENTRO"										
KARDEX										
EXPRESADO EN DÓLARES										
ARTÍCULO:	Galón Vinilivo Verde Adheprimer Adheplast					MÁXIMO:	11			
MÉTODO:	Promedio					MÍNIMO:	1			
CÓDIGO:	1.01.03.01.299.94					UNIDAD DE MEDIDA: Unidades				
FECHA	DETALLE	ENTRADAS			SALIDAS			EXISTENCIAS		
		C	V/U	V/T	C	V/U	V/T	C	V/U	V/T
1/04/2022	Inventario Inicial							5	22.86	114.30
22/04/2022	Compra s/f N° 001-003-000025621	6	22.86	137.16				11	22.86	251.46
23/04/2022	Venta s/f N° 001011-000065024				2	22.86	45.72	9	22.86	205.74
15/05/2022	Venta s/f N° 001-011-000065784				2	22.86	45.72	7	22.86	160.02
23/06/2022	Venta s/f N° 001-011-000067030				2	22.86	45.72	5	22.86	114.30

ALMACEN COMERCIAL "OROCENTRO"

KARDEX

EXPRESADO EN DÓLARES

ARTÍCULO: Arnes Para Mascarilla 3m 6200 (6281b)

MÁXIMO: 129

MÉTODO: Promedio

MÍNIMO: 1

CÓDIGO: 1.01.03.01.30.02

UNIDAD DE MEDIDA: Unidades

FECHA	DETALLE	ENTRADAS			SALIDAS			EXISTENCIAS		
		C	V/U	V/T	C	V/U	V/T	C	V/U	V/T
1/04/2022	Inventario Inicial							129	5.08	655.32
4/04/2022	Venta s/f N° 001011-000064327				1	5.08	5.08	128	5.08	650.24
11/04/2022	Venta s/f N° 001011-000064615				1	5.08	5.08	127	5.08	645.16
27/04/2022	Venta s/f N° 001011-000065165				1	5.08	5.08	126	5.08	640.08
6/05/2022	Venta s/f N° 001-011-000065494				1	5.08	5.08	125	5.08	635.00
13/05/2022	Venta s/f N° 001-011-000065701				1	5.08	5.08	124	5.08	629.92
22/05/2022	Venta s/f N° 001-011-000065988				1	5.08	5.08	123	5.08	624.84
21/06/2022	Venta s/f N° 001-011-000066946				2	5.08	10.16	121	5.08	614.68
24/06/2022	Venta s/f N° 001-011-000067071				2	5.08	10.16	119	5.08	604.52

ALMACEN COMERCIAL "OROCENTRO"

KARDEX

EXPRESADO EN DÓLARES

ARTÍCULO: Galón De Pin 3 Blanco Griego

MÁXIMO: 16

MÉTODO: Promedio

MÍNIMO: 1

CÓDIGO: 1.01.03.01.300.03

UNIDAD DE MEDIDA: Unidades

FECHA	DETALLE	ENTRADAS			SALIDAS			EXISTENCIAS		
		C	V/U	V/T	C	V/U	V/T	C	V/U	V/T
1/04/2022	Inventario Inicial							1	4.82	4.82
28/04/2022	Compra s/f N° 001-004-000020567	15	4.82	72.30				16	4.82	77.12
30/04/2022	Venta s/f N° 001011-000065290				1	4.82	4.82	15	4.82	72.30
2/05/2022	Venta s/f N° 001-011-000065332				1	4.82	4.82	14	4.82	67.48
2/06/2022	Venta s/f N° 001-011-000066355				3	4.82	14.46	11	4.82	53.02

ALMACEN COMERCIAL "OROCENTRO"

KARDEX

EXPRESADO EN DÓLARES

ARTÍCULO: Galón De Esmalte Anticorrosivo 2 En 1 Aluminio

MÁXIMO: 7

MÉTODO: Promedio

MÍNIMO: 1

CÓDIGO: 1.01.03.01.300.12

UNIDAD DE MEDIDA: Unidades

FECHA	DETALLE	ENTRADAS			SALIDAS			EXISTENCIAS		
		C	V/U	V/T	C	V/U	V/T	C	V/U	V/T
1/04/2022	Inventario Inicial							7	12.03	84.21
11/04/2022	Venta s/f N° 001011-000064608				5	12.03	60.15	2	12.03	24.06
12/04/2022	Compra s/f N° 001-004-000019505	5	12.03	60.15				7	12.03	84.21
23/05/2022	Venta s/f N° 001-011-000066014				3	12.03	36.09	4	12.03	48.12

ALMACEN COMERCIAL "OROCENTRO"

KARDEX

EXPRESADO EN DÓLARES

ARTÍCULO: Caneca PermaLátex Trop Base Eb

MÁXIMO: 7

MÉTODO: Promedio

MÍNIMO: 1

CÓDIGO: 1.01.03.01.300.16

UNIDAD DE MEDIDA: Unidades

FECHA	DETALLE	ENTRADAS			SALIDAS			EXISTENCIAS		
		C	V/U	V/T	C	V/U	V/T	C	V/U	V/T
1/04/2022	Inventario Inicial							4	55.00	220.00
8/04/2022	Venta s/f N° 001011-000064518				3	55.00	165.00	1	55.00	55.00
9/04/2022	Compra s/f N° 001-004-000015211	6	55.00	330.00				7	55.00	385.00
22/05/2022	Venta s/f N° 001-011-000065985				2	55.00	110.00	5	55.00	275.00

ALMACEN COMERCIAL "OROCENTRO"

KARDEX

EXPRESADO EN DÓLARES

ARTÍCULO: 1/4 Litro Charisma Magenta

MÁXIMO: 7

MÉTODO: Promedio

MÍNIMO: 1

CÓDIGO: 1.01.03.01.300.26

UNIDAD DE MEDIDA: Unidades

FECHA	DETALLE	ENTRADAS			SALIDAS			EXISTENCIAS		
		C	V/U	V/T	C	V/U	V/T	C	V/U	V/T
1/04/2022	Inventario Inicial							7	14.33	100.31
8/04/2022	Venta s/f N° 001011-000064516				2	14.33	28.66	5	14.33	71.65
21/05/2022	Venta s/f N° 001-011-000065965				2	14.33	28.66	3	14.33	42.99
9/06/2022	Venta s/f N° 001-011-000066562				3	14.33	42.99	0	0.00	0.00
11/06/2022	Compra S/F 025-601-000005782	5	14.33	71.65				5	14.33	71.65

ALMACEN COMERCIAL "OROCENTRO"

KARDEX

EXPRESADO EN DÓLARES

ARTÍCULO: Galón De Esmalte Anticorrosivo 2 En 1 Azul Español

MÁXIMO: 7

MÉTODO: Promedio

MÍNIMO: 1

CÓDIGO: 1.01.03.01.300.27

UNIDAD DE MEDIDA: Unidades

FECHA	DETALLE	ENTRADAS			SALIDAS			EXISTENCIAS		
		C	V/U	V/T	C	V/U	V/T	C	V/U	V/T
1/04/2022	Inventario Inicial							7	10.78	75.46
6/04/2022	Venta s/f N° 001011-000064449				1	10.78	10.78	6	10.78	64.68
20/05/2022	Venta s/f N° 001-011-000065930				2	10.78	21.56	4	10.78	43.12
9/06/2022	Venta s/f N° 001-011-000066556				1	10.78	10.78	3	10.78	32.34

ALMACEN COMERCIAL "OROCENTRO"

KARDEX

EXPRESADO EN DÓLARES

ARTÍCULO: Galón De Esmalte Anticorrosivo 2 En 1 Eucalipto

MÁXIMO: 10

MÉTODO: Promedio

MÍNIMO: 1

CÓDIGO: 1.01.03.01.300.28

UNIDAD DE MEDIDA: Unidades

FECHA	DETALLE	ENTRADAS			SALIDAS			EXISTENCIAS		
		C	V/U	V/T	C	V/U	V/T	C	V/U	V/T
1/04/2022	Inventario Inicial							7	7.93	55.51
19/04/2022	Venta s/f N° 001011-000064876				2	7.93	15.86	5	7.93	39.65
19/04/2022	Compra s/f N° 001-004-000013581	5	7.93	39.65				10	7.93	79.30
19/05/2022	Venta s/f N° 001-011-000065907				1	7.93	7.93	9	7.93	71.37
13/06/2022	Venta s/f N° 001-011-000066688				2	7.93	15.86	7	7.93	55.51

ALMACEN COMERCIAL "OROCENTRO"

KARDEX

EXPRESADO EN DÓLARES

ARTÍCULO: Fondo Verde Oliva Tan Primer

MÁXIMO: 9

MÉTODO: Promedio

MÍNIMO: 1

CÓDIGO: 1.01.03.01.300.34

UNIDAD DE MEDIDA: Unidades

FECHA	DETALLE	ENTRADAS			SALIDAS			EXISTENCIAS		
		C	V/U	V/T	C	V/U	V/T	C	V/U	V/T
1/04/2022	Inventario Inicial							9	20.95	188.55
11/04/2022	Venta s/f N° 001011-000064587				1	20.95	20.95	8	20.95	167.6
23/05/2022	Venta s/f N° 001-011-000066014				3	20.95	62.85	5	20.95	104.75
10/06/2022	Venta s/f N° 001-011-000066582				3	20.95	62.85	2	20.95	41.9

ALMACEN COMERCIAL "OROCENTRO"

KARDEX

EXPRESADO EN DÓLARES

ARTÍCULO: Galón De Esmalte Anticorrosivo 2 En 1 Castaño

MÁXIMO: 9

MÉTODO: Promedio

MÍNIMO: 1

CÓDIGO: 1.01.03.01.300.35

UNIDAD DE MEDIDA: Unidades

FECHA	DETALLE	ENTRADAS			SALIDAS			EXISTENCIAS		
		C	V/U	V/T	C	V/U	V/T	C	V/U	V/T
1/04/2022	Inventario Inicial							9	10.47	94.23
18/04/2022	Venta s/f N° 001011-000064836				2	10.47	20.94	7	10.47	73.29
19/05/2022	Venta s/f N° 001-011-000065871				3	10.47	31.41	4	10.47	41.88
4/06/2022	Venta s/f N° 001-011-000066395				3	10.47	31.41	1	10.47	10.47
8/06/2022	Compra S/F 001-004-000027845	4	10.47	41.88				5	10.47	52.35

ALMACEN COMERCIAL "OROCENTRO"

KARDEX

EXPRESADO EN DÓLARES

ARTÍCULO: Litro De Esmalte Negro Anticorrosivo 2 En 1

MÁXIMO: 13

MÉTODO: Promedio

MÍNIMO: 1

CÓDIGO: 1.01.03.01.300.36

UNIDAD DE MEDIDA: Litros

FECHA	DETALLE	ENTRADAS			SALIDAS			EXISTENCIAS		
		C	V/U	V/T	C	V/U	V/T	C	V/U	V/T
1/04/2022	Inventario Inicial							13	3.63	47.19
11/04/2022	Venta s/f N° 001011-000064587				2	3.63	7.26	11	3.63	39.93
23/05/2022	Venta s/f N° 001-011-000066014				2	3.63	7.26	9	3.63	32.67
10/06/2022	Venta s/f N° 001-011-000066583				1	3.63	3.63	8	3.63	29.04

ALMACEN COMERCIAL "OROCENTRO"

KARDEX

EXPRESADO EN DÓLARES

ARTÍCULO: Galón De Esmalte Anticorrosivo 2 En 1 Naranja

MÁXIMO: 15

MÉTODO: Promedio

MÍNIMO: 1

CÓDIGO: 1.01.03.01.300.38

UNIDAD DE MEDIDA: Unidades

FECHA	DETALLE	ENTRADAS			SALIDAS			EXISTENCIAS		
		C	V/U	V/T	C	V/U	V/T	C	V/U	V/T
1/04/2022	Inventario Inicial							15	11.33	169.95
8/04/2022	Venta s/f N° 001011-000064514				8	11.33	90.64	7	11.33	79.31
22/05/2022	Venta s/f N° 001-011-000065985				1	11.33	11.33	6	11.33	67.98

ALMACEN COMERCIAL "OROCENTRO"

KARDEX

EXPRESADO EN DÓLARES

ARTÍCULO: Litro De Tan Durazno

MÁXIMO: 15

MÉTODO: Promedio

MÍNIMO: 1

CÓDIGO: 1.01.03.01.300.39

UNIDAD DE MEDIDA: Unidades

FECHA	DETALLE	ENTRADAS			SALIDAS			EXISTENCIAS		
		C	V/U	V/T	C	V/U	V/T	C	V/U	V/T
1/04/2022	Inventario Inicial							15	3.67	55.05
19/04/2022	Venta s/f N° 001011-000064875				1	3.67	3.67	14	3.67	51.38
31/05/2022	Venta s/f N° 001-011-000066240				2	3.67	7.34	12	3.67	44.04
14/06/2022	Venta s/f N° 001-011-000066713				1	3.67	3.67	11	3.67	40.37

ALMACEN COMERCIAL "OROCENTRO"

KARDEX

EXPRESADO EN DÓLARES

ARTÍCULO: Galón De Esmalte Anticorrosivo 2 En 1 Roble

MÁXIMO: 20

MÉTODO: Promedio

MÍNIMO: 1

CÓDIGO: 1.01.03.01.300.41

UNIDAD DE MEDIDA: Unidades

FECHA	DETALLE	ENTRADAS			SALIDAS			EXISTENCIAS		
		C	V/U	V/T	C	V/U	V/T	C	V/U	V/T
1/04/2022	Inventario Inicial							20	8.67	173.4
11/04/2022	Venta s/f N° 001011-000064587				4	8.67	34.68	16	8.67	138.72
23/05/2022	Venta s/f N° 001-011-000066014				2	8.67	17.34	14	8.67	121.38
10/06/2022	Venta s/f N° 001-011-000066584				2	8.67	17.34	12	8.67	104.04

ALMACEN COMERCIAL "OROCENTRO"

KARDEX

EXPRESADO EN DÓLARES

ARTÍCULO: Pistola De Gravedad Para Pintar 400cc Jem Niquelada F -15

MÁXIMO: 10

MÉTODO: Promedio

MÍNIMO: 1

CÓDIGO: 1.01.03.01.303.10

UNIDAD DE MEDIDA: Unidades

FECHA	DETALLE	ENTRADAS			SALIDAS			EXISTENCIAS		
		C	V/U	V/T	C	V/U	V/T	C	V/U	V/T
1/04/2022	Inventario Inicial							4	7.09	28.36
14/04/2022	Compra s/f N° 001-003-000012543	6	7.09	42.54				10	7.09	70.90
18/04/2022	Venta s/f N° 001011-000064834				2	7.09	14.18	8	7.09	56.72
18/05/2022	Venta s/f N° 001-011-000065860				1	7.09	7.09	7	7.09	49.63
4/06/2022	Venta s/f N° 001-011-000066379				2	7.09	14.18	5	7.09	35.45

ALMACEN COMERCIAL "OROCENTRO"

KARDEX

EXPRESADO EN DÓLARES

ARTÍCULO: Pistola Para Silicón Metal 9 Pulg Profesional Ingco

MÁXIMO: 12

MÉTODO: Promedio

MÍNIMO: 1

CÓDIGO: 1.01.03.01.303.14

UNIDAD DE MEDIDA: Unidades

FECHA	DETALLE	ENTRADAS			SALIDAS			EXISTENCIAS		
		C	V/U	V/T	C	V/U	V/T	C	V/U	V/T
1/04/2022	Inventario Inicial							12	2.45	29.4
11/04/2022	Venta s/f N° 001011-000064639				1	2.45	2.45	11	2.45	26.95
19/05/2022	Venta s/f N° 001-011-000065909				1	2.45	2.45	10	2.45	24.5

ALMACEN COMERCIAL "OROCENTRO"

KARDEX

EXPRESADO EN DÓLARES

ARTÍCULO: Piton Toolcraft Bronce Jardín Chiflón Laton Rosca Tc0897

MÁXIMO: 30

MÉTODO: Promedio

MÍNIMO: 1

CÓDIGO: 1.01.03.01.304.01

UNIDAD DE MEDIDA: Unidades

FECHA	DETALLE	ENTRADAS			SALIDAS			EXISTENCIAS		
		C	V/U	V/T	C	V/U	V/T	C	V/U	V/T
1/04/2022	Inventario Inicial							30	2.31	69.30
6/04/2022	Venta s/f N° 001011-000064430				1	2.31	2.31	29	2.31	66.99
16/05/2022	Venta s/f N° 001-011-000065824				2	2.31	4.62	27	2.31	62.37
9/06/2022	Venta s/f N° 0001-011-000066548				3	2.31	6.93	24	2.31	55.44

ALMACEN COMERCIAL "OROCENTRO"

KARDEX

EXPRESADO EN DÓLARES

ARTÍCULO: Plancha Negra Lisa 1 20x2 40m(6 00mm) 1 4 5 8

MÁXIMO: 5

MÉTODO: Promedio

MÍNIMO: 1

CÓDIGO: 1.01.03.01.307.15

UNIDAD DE MEDIDA: Unidades

FECHA	DETALLE	ENTRADAS			SALIDAS			EXISTENCIAS		
		C	V/U	V/T	C	V/U	V/T	C	V/U	V/T
1/04/2022	Inventario Inicial							2	223.98	447.96
12/04/2022	Compra s/f N° 001-004-000016805	3	223.98	671.94				5	223.98	1,119.90
13/04/2022	Venta s/f N° 001011-000064693				1	223.98	223.98	4	223.98	895.92
26/05/2022	Venta s/f N° 001-011-000066131				1	223.98	223.98	3	223.98	671.94

ALMACEN COMERCIAL "OROCENTRO"

KARDEX

EXPRESADO EN DÓLARES

ARTÍCULO: Plancha Negra Atideslizante 1.22 X 2.44 (6mm) 1/4

MÁXIMO: 5

MÉTODO: Promedio

MÍNIMO: 1

CÓDIGO: 1.01.03.01.307.18

UNIDAD DE MEDIDA: Unidades

FECHA	DETALLE	ENTRADAS			SALIDAS			EXISTENCIAS		
		C	V/U	V/T	C	V/U	V/T	C	V/U	V/T
1/04/2022	Inventario Inicial							4	196.98	787.92
6/04/2022	Venta s/f N° 001011-000064420				1	196.98	196.98	3	196.98	590.94
7/04/2022	Compra s/f N° 001-003-000003086	2	196.98	393.96				5	196.98	984.90
19/04/2022	Venta s/f N° 001011-000064886				1	196.98	196.98	4	196.98	787.92
15/05/2022	Venta s/f N° 001-011-000065803				1	196.98	196.98	3	196.98	590.94
31/05/2022	Venta s/f N° 001-011-000066241				1	196.98	196.98	2	196.98	393.96
14/06/2022	Venta s/f N° 001-011-000066714				1	196.98	196.98	1	196.98	196.98
30/06/2022	Venta s/f N° 001-011-000067263				1	196.98	196.98	0	0.00	0.00

ALMACEN COMERCIAL "OROCENTRO"

KARDEX

EXPRESADO EN DÓLARES

ARTÍCULO: Plancha Súper techo 5.00mts 0.30 / 1.10mts Ancho

MÁXIMO: 7

MÉTODO: Promedio

MÍNIMO: 1

CÓDIGO: 1.01.03.01.307.20

UNIDAD DE MEDIDA: Unidades

FECHA	DETALLE	ENTRADAS			SALIDAS			EXISTENCIAS		
		C	V/U	V/T	C	V/U	V/T	C	V/U	V/T
1/04/2022	Inventario Inicial							7	19.14	133.98
18/04/2022	Venta s/f N° 001011-000064835				1	19.14	19.14	6	19.14	114.84
18/05/2022	Venta s/f N° 001-011-000065861				2	19.14	38.28	4	19.14	76.56
4/06/2022	Venta s/f N° 001-011-000066380				2	19.14	38.28	2	19.14	38.28

ALMACEN COMERCIAL "OROCENTRO"

KARDEX

EXPRESADO EN DÓLARES

ARTÍCULO: Plancha Negra Lisa 1 22x2 44 (2 80mm) 1 8

MÁXIMO: 9

MÉTODO: Promedio

MÍNIMO: 1

CÓDIGO: 1.01.03.01.307.22

UNIDAD DE MEDIDA: Unidades

FECHA	DETALLE	ENTRADAS			SALIDAS			EXISTENCIAS		
		C	V/U	V/T	C	V/U	V/T	C	V/U	V/T
1/04/2022	Inventario Inicial							9	55.83	502.47
13/04/2022	Venta s/f N° 001011-000064693				1	55.83	55.83	8	55.83	446.64
19/04/2022	Venta s/f N° 001011-000064886				1	55.83	55.83	7	55.83	390.81
26/05/2022	Venta s/f N° 001-011-000066131				2	55.83	111.66	5	55.83	279.15
31/05/2022	Venta s/f N° 001-011-000066241				1	55.83	55.83	4	55.83	223.32
14/06/2022	Venta s/f N° 001-011-000066715				1	55.83	55.83	3	55.83	167.49

ALMACEN COMERCIAL "OROCENTRO"

KARDEX

EXPRESADO EN DÓLARES

ARTÍCULO: Plancha Galvanizada 2mm (1 9mm)

MÁXIMO: 10

MÉTODO: Promedio

MÍNIMO: 1

CÓDIGO: 1.01.03.01.307.23

UNIDAD DE MEDIDA: Unidades

FECHA	DETALLE	ENTRADAS			SALIDAS			EXISTENCIAS		
		C	V/U	V/T	C	V/U	V/T	C	V/U	V/T
1/04/2022	Inventario Inicial							10	73.26	732.60
13/04/2022	Venta s/f N° 001011-000064693				1	73.26	73.26	9	73.26	659.34
26/05/2022	Venta s/f N° 001-011-000066131				1	73.26	73.26	8	73.26	586.08

ALMACEN COMERCIAL "OROCENTRO"

KARDEX

EXPRESADO EN DÓLARES

ARTÍCULO: Batea Robusta # 60 Clásica Reyplast

MÁXIMO: 7

MÉTODO: Promedio

MÍNIMO: 1

CÓDIGO: 1.01.03.01.308.07

UNIDAD DE MEDIDA: Unidades

FECHA	DETALLE	ENTRADAS			SALIDAS			EXISTENCIAS		
		C	V/U	V/T	C	V/U	V/T	C	V/U	V/T
1/04/2022	Inventario Inicial							2	5.82	11.64
6/04/2022	Venta s/f N° 001011-000064413				1	5.82	5.82	1	5.82	5.82
7/04/2022	Compra s/f N° 001-003-000003086	6	5.82	34.92				7	5.82	40.74
16/05/2022	Venta s/f N° 001-011-000065817				1	5.82	5.82	6	5.82	34.92
20/06/2022	Venta s/f N° 001-011-000066922				1	5.82	5.82	5	5.82	29.1

ALMACEN COMERCIAL "OROCENTRO"

KARDEX

EXPRESADO EN DÓLARES

ARTÍCULO: Multi Repisa Gigante 2 Pisos Rey Plas

MÁXIMO: 4

MÉTODO: Promedio

MÍNIMO: 1

CÓDIGO: 1.01.03.01.308.39

UNIDAD DE MEDIDA: Unidades

FECHA	DETALLE	ENTRADAS			SALIDAS			EXISTENCIAS		
		C	V/U	V/T	C	V/U	V/T	C	V/U	V/T
1/04/2022	Inventario Inicial							4	6.16	24.64
11/04/2022	Venta s/f N° 001011-000064590				1	6.16	6.16	3	6.16	18.48
23/05/2022	Venta s/f N° 001-011-000066016				1	6.16	6.16	2	6.16	12.32
10/06/2022	Venta s/f N° 001-011-000066591				2	6.16	12.32	0	0	0
12/06/2022	Compra S/F 001-004-000023967	3	6.16	18.48				3	6.16	18.48

ALMACEN COMERCIAL "OROCENTRO"

KARDEX

EXPRESADO EN DÓLARES

ARTÍCULO: Velador Maderus Roble Consuplas

MÁXIMO: 4

MÉTODO: Promedio

MÍNIMO: 1

CÓDIGO: 1.01.03.01.308.100

UNIDAD DE MEDIDA: Unidades

FECHA	DETALLE	ENTRADAS			SALIDAS			EXISTENCIAS		
		C	V/U	V/T	C	V/U	V/T	C	V/U	V/T
1/04/2022	Inventario Inicial							4	15.11	60.44
13/04/2022	Venta s/f N° 001011-000064676				1	15.11	15.11	3	15.11	45.33
28/05/2022	Venta s/f N° 001-011-000066166				2	15.11	30.22	1	15.11	15.11
3/06/2022	Compra s/f N° 001-004-000026851	2	15.11	30.22				3	15.11	45.33

ALMACEN COMERCIAL "OROCENTRO"

KARDEX

EXPRESADO EN DÓLARES

ARTÍCULO: Combo Acuarium Clarificada Rey Plast

MÁXIMO: 11

MÉTODO: Promedio

MÍNIMO: 1

CÓDIGO: 1.01.03.01.308.108

UNIDAD DE MEDIDA: Unidades

FECHA	DETALLE	ENTRADAS			SALIDAS			EXISTENCIAS		
		C	V/U	V/T	C	V/U	V/T	C	V/U	V/T
1/04/2022	Inventario Inicial							3	9.73	29.19
14/04/2022	Compra s/f N° 001-003-000012543	8	9.73	77.84				11	9.73	107.03
18/04/2022	Venta s/f N° 001011-000064835				1	9.73	9.73	10	9.73	97.30
18/05/2022	Venta s/f N° 001-011-000065861				2	9.73	19.46	8	9.73	77.84
4/06/2022	Venta s/f N° 001-011-000066381				2	9.73	19.46	6	9.73	58.38

ALMACEN COMERCIAL "OROCENTRO"

KARDEX

EXPRESADO EN DÓLARES

ARTÍCULO: Pomo Confite 3.75 Lts Azul Pica

MÁXIMO: 6

MÉTODO: Promedio

MÍNIMO: 1

CÓDIGO: 1.01.03.01.308.115

UNIDAD DE MEDIDA: Unidades

FECHA	DETALLE	ENTRADAS			SALIDAS			EXISTENCIAS		
		C	V/U	V/T	C	V/U	V/T	C	V/U	V/T
1/04/2022	Inventario Inicial							3	2.02	6.06
6/04/2022	Compra s/f N° 001-004-000011252	3	2.02	6.06				6	2.02	12.12

ALMACEN COMERCIAL "OROCENTRO"

KARDEX

EXPRESADO EN DÓLARES

ARTÍCULO: Pomo Confite 3.75 Lts Rojo Pica

MÁXIMO: 6

MÉTODO: Promedio

MÍNIMO: 1

CÓDIGO: 1.01.03.01.308.116

UNIDAD DE MEDIDA: Unidades

FECHA	DETALLE	ENTRADAS			SALIDAS			EXISTENCIAS		
		C	V/U	V/T	C	V/U	V/T	C	V/U	V/T
1/04/2022	Inventario Inicial							3	2.02	6.06
6/04/2022	Compra s/f N° 001-004-000011252	3	2.02	6.06				6	2.02	12.12

ALMACEN COMERCIAL "OROCENTRO"

KARDEX

EXPRESADO EN DÓLARES

ARTÍCULO: Bowl Mini Fresh Naranja 10.00 Lts Delaware

MÁXIMO: 10

MÉTODO: Promedio

MÍNIMO: 1

CÓDIGO: 1.01.03.01.308.12

UNIDAD DE MEDIDA: Unidades

FECHA	DETALLE	ENTRADAS			SALIDAS			EXISTENCIAS		
		C	V/U	V/T	C	V/U	V/T	C	V/U	V/T
1/04/2022	Inventario Inicial							10	7.72	77.2
22/04/2022	Venta s/f N° 001011-000065013				3	7.72	23.16	7	7.72	54.04
8/05/2022	Venta s/f N° 001-011-000065556				1	7.72	7.72	6	7.72	46.32
18/06/2022	Venta s/f N° 001-011-000066875				3	7.72	23.16	3	7.72	23.16

ALMACEN COMERCIAL "OROCENTRO"

KARDEX

EXPRESADO EN DÓLARES

ARTÍCULO: Portavajilla Gigante Roja Consuplast 51 * 38 *27cm

MÁXIMO: 17

MÉTODO: Promedio

MÍNIMO: 1

CÓDIGO: 1.01.03.01.308.131

UNIDAD DE MEDIDA: Unidades

FECHA	DETALLE	ENTRADAS			SALIDAS			EXISTENCIAS		
		C	V/U	V/T	C	V/U	V/T	C	V/U	V/T
1/04/2022	Inventario Inicial							4	6.26	25.04
8/04/2022	Compra s/f N° 001-003-000012751	8	6.26	50.08				12	6.26	75.12
21/04/2022	Venta s/f N° 001011-000064968				1	6.26	6.26	11	6.26	68.86
22/04/2022	Compra s/f N° 001-004-000011239	6	6.26	37.56				17	6.26	106.42
30/05/2022	Venta s/f N° 001-011-000066204				1	6.26	6.26	16	6.26	100.16
6/06/2022	Venta s/f N° 001-011-000066452				1	6.26	6.26	15	6.26	93.9
22/06/2022	Venta s/f N° 001-011-000066988				2	6.26	12.52	13	6.26	81.38

ALMACEN COMERCIAL "OROCENTRO"

KARDEX

EXPRESADO EN DÓLARES

ARTÍCULO: Bandeja Snack Rey Plast

MÁXIMO: 7

MÉTODO: Promedio

MÍNIMO: 1

CÓDIGO: 1.01.03.01.308.144

UNIDAD DE MEDIDA: Unidades

FECHA	DETALLE	ENTRADAS			SALIDAS			EXISTENCIAS		
		C	V/U	V/T	C	V/U	V/T	C	V/U	V/T
1/04/2022	Inventario Inicial							5	2.95	14.75
14/04/2022	Venta s/f N° 001011-000064745				1	2.95	2.95	4	2.95	11.8
24/05/2022	Venta s/f N° 001-011-000066045				3	2.95	8.85	1	2.95	2.95
28/05/2022	Compra S/f 001-004-000022634	6	2.95	17.7				7	2.95	20.65
10/06/2022	Venta s/f N° 001-011-000066619				1	2.95	2.95	6	2.95	17.7

ALMACEN COMERCIAL "OROCENTRO"

KARDEX

EXPRESADO EN DÓLARES

ARTÍCULO: Bebetodo Hermético Rey 350ml Decorativo Reyplast Kids

MÁXIMO: 5

MÉTODO: Promedio

MÍNIMO: 1

CÓDIGO: 1.01.03.01.308.148

UNIDAD DE MEDIDA: Unidades

FECHA	DETALLE	ENTRADAS			SALIDAS			EXISTENCIAS		
		C	V/U	V/T	C	V/U	V/T	C	V/U	V/T
1/04/2022	Inventario Inicial							5	0.89	4.45
20/05/2022	Venta s/f N° 001-011-000065935				1	0.89	0.89	4	0.89	3.56

ALMACEN COMERCIAL "OROCENTRO"										
KARDEX										
EXPRESADO EN DÓLARES										
ARTÍCULO: Envase Gasolina 10 Lts Rojo Petrolcan					MÁXIMO: 5					
MÉTODO: Promedio					MÍNIMO: 1					
CÓDIGO: 1.01.03.01.308.152					UNIDAD DE MEDIDA: Unidades					
FECHA	DETALLE	ENTRADAS			SALIDAS			EXISTENCIAS		
		C	V/U	V/T	C	V/U	V/T	C	V/U	V/T
1/04/2022	Inventario inicial							5	8.82	44.10
28/06/2022	Venta s/f N° 001-011-000067167				1	8.82	8.82	4	8.82	35.28

ALMACEN COMERCIAL "OROCENTRO"										
KARDEX										
EXPRESADO EN DÓLARES										
ARTÍCULO: Canastilla Papiro Gde Natural Pica					MÁXIMO: 12					
MÉTODO: Promedio					MÍNIMO: 1					
CÓDIGO: 1.01.03.01.308.168					UNIDAD DE MEDIDA: Unidades					
FECHA	DETALLE	ENTRADAS			SALIDAS			EXISTENCIAS		
		C	V/U	V/T	C	V/U	V/T	C	V/U	V/T
1/04/2022	Inventario Inicial							6	1.52	9.12
6/04/2022	Compra s/f N° 001-004-000011252	6	1.52	9.12				12	1.52	18.24

ALMACEN COMERCIAL "OROCENTRO"										
KARDEX										
EXPRESADO EN DÓLARES										
ARTÍCULO: udo Chico Rojo Pica Peugeño					MÁXIMO: 12					
MÉTODO: Promedio					MÍNIMO: 1					
CÓDIGO: 1.01.03.01.308.172					UNIDAD DE MEDIDA: Unidades					
FECHA	DETALLE	ENTRADAS			SALIDAS			EXISTENCIAS		
		C	V/U	V/T	C	V/U	V/T	C	V/U	V/T
1/04/2022	Inventario Inicial							6	0.76	4.56
27/05/2022	Compra S/F 011004000011774	6	0.74	4.44				12	0.75	9

ALMACEN COMERCIAL "OROCENTRO"										
KARDEX										
EXPRESADO EN DÓLARES										
ARTÍCULO: Pomo Pastello 3lts Celeste Sólido Pica					MÁXIMO: 12					
MÉTODO: Promedio					MÍNIMO: 1					
CÓDIGO: 1.01.03.01.308.180					UNIDAD DE MEDIDA: Unidades					
FECHA	DETALLE	ENTRADAS			SALIDAS			EXISTENCIAS		
		C	V/U	V/T	C	V/U	V/T	C	V/U	V/T
1/04/2022	Inventario Inicial							6	2.77	16.62
6/04/2022	Compra s/f N° 001-004-000011252	6	2.77	16.62				12	2.77	33.24

ALMACEN COMERCIAL "OROCENTRO"

KARDEX

EXPRESADO EN DÓLARES

ARTÍCULO: Pomo Pastello 3lts Rosadoral Pica

MÁXIMO: 12

MÉTODO: Promedio

MÍNIMO: 1

CÓDIGO: 1.01.03.01.308.181

UNIDAD DE MEDIDA: Unidades

FECHA	DETALLE	ENTRADAS			SALIDAS			EXISTENCIAS		
		C	V/U	V/T	C	V/U	V/T	C	V/U	V/T
1/04/2022	Inventario Inicial							6	2.77	16.62
6/04/2022	Compra s/f N° 001-004-000011252	6	2.77	16.62				12	2.77	33.24

ALMACEN COMERCIAL "OROCENTRO"

KARDEX

EXPRESADO EN DÓLARES

ARTÍCULO: Amoladora 9981 - 9 20000w M14

MÁXIMO: 4

MÉTODO: Promedio

MÍNIMO: 1

CÓDIGO: 1.01.03.01.23.03

UNIDAD DE MEDIDA: Unidades

FECHA	DETALLE	ENTRADAS			SALIDAS			EXISTENCIAS		
		C	V/U	V/T	C	V/U	V/T	C	V/U	V/T
1/04/2022	Inventario Inicial							2	66.96	133.92
10/04/2022	Venta s/f N° 001011-000064579				1	66.96	66.96	1	66.96	66.96
11/04/2022	Compra s/f N° 001-004-000019345	3	66.96	200.88				4	66.96	267.84
12/05/2022	Venta s/f N° 001-011-000065685				2	66.96	133.92	2	66.96	133.92

ALMACEN COMERCIAL "OROCENTRO"

KARDEX

EXPRESADO EN DÓLARES

ARTÍCULO: Tazon Italiano # 35 Con Base Rey Plast

MÁXIMO: 6

MÉTODO: Promedio

MÍNIMO: 1

CÓDIGO: 1.01.03.01.308.185

UNIDAD DE MEDIDA: Unidades

FECHA	DETALLE	ENTRADAS			SALIDAS			EXISTENCIAS		
		C	V/U	V/T	C	V/U	V/T	C	V/U	V/T
1/04/2022	Inventario Inicial							6	1.79	10.74
19/04/2022	Venta s/f N° 001011-000064886				1	1.79	1.79	5	1.79	8.95
31/05/2022	Venta s/f N° 001-011-000066241				1	1.79	1.79	4	1.79	7.16
14/06/2022	Venta s/f N° 001-011-000066716				1	1.79	1.79	3	1.79	5.37

ALMACEN COMERCIAL "OROCENTRO"

KARDEX

EXPRESADO EN DÓLARES

ARTÍCULO: Envase Galón Blanco

MÁXIMO: 154

MÉTODO: Promedio

MÍNIMO: 1

CÓDIGO: 1.01.03.01.308.217

UNIDAD DE MEDIDA: Unidades

FECHA	DETALLE	ENTRADAS			SALIDAS			EXISTENCIAS		
		C	V/U	V/T	C	V/U	V/T	C	V/U	V/T
1/04/2022	Inventario Inicial							154	0.58	89.32
7/06/2022	Venta s/f N° 001-011-000066488				2	0.58	1.16	152	0.58	88.16
20/06/2022	Venta s/f N° 001-011-000066910				1	0.58	0.58	151	0.58	87.58

ALMACEN COMERCIAL "OROCENTRO"

KARDEX

EXPRESADO EN DÓLARES

ARTÍCULO: Plastico Negro 3mts Abre 6 Mts Por Libras

MÁXIMO: 1498.732

MÉTODO: Promedio

MÍNIMO: 1

CÓDIGO: 1.01.03.01.308.220

UNIDAD DE MEDIDA: Unidades

FECHA	DETALLE	ENTRADAS			SALIDAS			EXISTENCIAS		
		C	V/U	V/T	C	V/U	V/T	C	V/U	V/T
1/04/2022	Inventario Inicial							1498.732	1.00	1498.73
20/05/2022	Venta s/f N° 001-011-000065935				40	1.00	40.00	1458.732	1.00	1458.73

ALMACEN COMERCIAL "OROCENTRO"

KARDEX

EXPRESADO EN DÓLARES

ARTÍCULO: Platina 1 1 4 X 3 16 (30 X 4)

MÁXIMO: 22

MÉTODO: Promedio

MÍNIMO: 1

CÓDIGO: 1.01.03.01.309.10

UNIDAD DE MEDIDA: Unidades

FECHA	DETALLE	ENTRADAS			SALIDAS			EXISTENCIAS		
		C	V/U	V/T	C	V/U	V/T	C	V/U	V/T
1/04/2022	Inventario Inicial							7	6.87	48.09
12/04/2022	Compra s/f N° 001-004-000016805	15	6.87	103.05				22	6.87	151.14
13/04/2022	Venta s/f N° 001011-000064702				1	6.87	6.87	21	6.87	144.27
13/04/2022	Venta s/f N° 001011-000064679				2	6.87	13.74	19	6.87	130.53
16/04/2022	Venta s/f N° 001011-000064771				2	6.87	13.74	17	6.87	116.79
21/04/2022	Venta s/f N° 001011-000064941				2	6.87	13.74	15	6.87	103.05
22/04/2022	Venta s/f N° 001011-000064991				3	6.87	20.61	12	6.87	82.44
26/04/2022	Venta s/f N° 001011-000065118				2	6.87	13.74	10	6.87	68.70
29/04/2022	Venta s/f N° 001011-000065247				2	6.87	13.74	8	6.87	54.96
4/05/2022	Venta s/f N° 001-011-000065425				2	6.87	13.74	6	6.87	41.22
5/05/2022	Venta s/f N° 001-011-000065430				1	6.87	6.87	5	6.87	34.35
8/05/2022	Venta s/f N° 001-011-000065548				3	6.87	20.61	2	6.87	13.74
17/05/2022	Compra s/f N°001-004-000023731	15	6.87	103.05				17	6.87	116.79
25/05/2022	Venta s/f N° 001-011-000066080				1	6.87	6.87	16	6.87	109.92
26/05/2022	Venta s/f N° 001-011-000066115				1	6.87	6.87	15	6.87	103.05
26/05/2022	Venta s/f N° 001-011-000066123				2	6.87	13.74	13	6.87	89.31
29/05/2022	Venta s/f N° 001-011-000066191				1	6.87	6.87	12	6.87	82.44
16/06/2022	Venta s/f N° 001-011-000066794				1	6.87	6.87	11	6.87	75.57
18/06/2022	Venta s/f N° 001-011-000066860				2	6.87	13.74	9	6.87	61.83
22/06/2022	Venta s/f N° 001-011-000066974				2	6.87	13.74	7	6.87	48.09

ALMACEN COMERCIAL "OROCENTRO"

KARDEX

EXPRESADO EN DÓLARES

ARTÍCULO: Platina 1 1 4 X 1 4

MÁXIMO: 9

MÉTODO: Promedio

MÍNIMO: 1

CÓDIGO: 1.01.03.01.309.12

UNIDAD DE MEDIDA: Unidades

FECHA	DETALLE	ENTRADAS			SALIDAS			EXISTENCIAS		
		C	V/U	V/T	C	V/U	V/T	C	V/U	V/T
1/04/2022	Inventario Inicial							9	11.66	104.94
21/04/2022	Venta s/f N° 001011-000064942				1	11.66	11.66	8	11.66	93.28
29/05/2022	Venta s/f N° 001-011-000066192				1	11.66	11.66	7	11.66	81.62
22/06/2022	Venta s/f N° 001-011-000066976				1	11.66	11.66	6	11.66	69.96

ALMACEN COMERCIAL "OROCENTRO"

KARDEX

EXPRESADO EN DÓLARES

ARTÍCULO: Platina Acero Inoxidable 2 X 3 16

MÁXIMO: 11

MÉTODO: Promedio

MÍNIMO: 1

CÓDIGO: 1.01.03.01.309.14

UNIDAD DE MEDIDA: Unidades

FECHA	DETALLE	ENTRADAS			SALIDAS			EXISTENCIAS		
		C	V/U	V/T	C	V/U	V/T	C	V/U	V/T
1/04/2022	Inventario Inicial							11	46.72	513.92
11/04/2022	Venta s/f N° 001011-000064594				2	46.72	93.44	9	46.72	420.48
21/04/2022	Venta s/f N° 001011-000064942				1	46.72	46.72	8	46.72	373.76
28/04/2022	Venta s/f N° 001011-000065219				1	46.72	46.72	7	46.72	327.04
4/05/2022	Venta s/f N° 001-011-000065405				1	46.72	46.72	6	46.72	280.32
23/05/2022	Venta s/f N° 001-011-000066017				1	46.72	46.72	5	46.72	233.6
29/05/2022	Venta s/f N° 001-011-000066192				2	46.72	93.44	3	46.72	140.16
29/05/2022	Compra S/f 001-004-000022796	4	46.72	186.88				7	46.72	327.04
10/06/2022	Venta s/f N° 001-011-000066592				2	46.72	93.44	5	46.72	233.6
22/06/2022	Venta s/f N° 001-011-000066975				2	46.72	93.44	3	46.72	140.16

ALMACEN COMERCIAL "OROCENTRO"

KARDEX

EXPRESADO EN DÓLARES

ARTÍCULO: Platina 1 X 3 16 (25 X 4 5)

MÁXIMO: 19

MÉTODO: Promedio

MÍNIMO: 1

CÓDIGO: 1.01.03.01.309.15

UNIDAD DE MEDIDA: Unidades

FECHA	DETALLE	ENTRADAS			SALIDAS			EXISTENCIAS		
		C	V/U	V/T	C	V/U	V/T	C	V/U	V/T
1/04/2022	Inventario Inicial							19	4.89	92.91
25/04/2022	Venta s/f N° 001011-000065093				1	4.89	4.89	18	4.89	88.02
9/05/2022	Venta s/f N° 001-011-000065579				1	4.89	4.89	17	4.89	83.13
28/06/2022	Venta s/f N° 001-011-000067176				4	4.89	19.56	13	4.89	63.57

ALMACEN COMERCIAL "OROCENTRO"

KARDEX

EXPRESADO EN DÓLARES

ARTÍCULO: Platina 2 X 1 8 (50 X 3)

MÁXIMO: 24

MÉTODO: Promedio

MÍNIMO: 1

CÓDIGO: 1.01.03.01.309.16

UNIDAD DE MEDIDA: Unidades

FECHA	DETALLE	ENTRADAS			SALIDAS			EXISTENCIAS		
		C	V/U	V/T	C	V/U	V/T	C	V/U	V/T
1/04/2022	Inventario Inicial							24	8.14	195.36
13/04/2022	Venta s/f N° 001011-000064683				2	8.14	16.28	22	8.14	179.08
25/04/2022	Venta s/f N° 001011-000065086				2	8.14	16.28	20	8.14	162.8
9/05/2022	Venta s/f N° 001-011-000065575				3	8.14	24.42	17	8.14	138.38
28/05/2022	Venta s/f N° 001-011-000066168				1	8.14	8.14	16	8.14	130.24
28/06/2022	Venta s/f N° 001-011-000067172				3	8.14	24.42	13	8.14	105.82

ALMACEN COMERCIAL "OROCENTRO"

KARDEX

EXPRESADO EN DÓLARES

ARTÍCULO: Viruta Don Brillo N° 8

MÁXIMO: 402

MÉTODO: Promedio

MÍNIMO: 1

CÓDIGO: 1.01.03.01.31.05

UNIDAD DE MEDIDA: Unidades

FECHA	DETALLE	ENTRADAS			SALIDAS			EXISTENCIAS		
		C	V/U	V/T	C	V/U	V/T	C	V/U	V/T
1/04/2022	Inventario Inicial							402	0.35	140.70
23/05/2022	Venta s/f N° 001-011-000066021				1	0.35	0.35	401	0.35	140.35

ALMACEN COMERCIAL "OROCENTRO"

KARDEX

EXPRESADO EN DÓLARES

ARTÍCULO: Platón Para Líquidar 2mm

MÁXIMO: 7

MÉTODO: Promedio

MÍNIMO: 1

CÓDIGO: 1.01.03.01.310.02

UNIDAD DE MEDIDA: Unidades

FECHA	DETALLE	ENTRADAS			SALIDAS			EXISTENCIAS		
		C	V/U	V/T	C	V/U	V/T	C	V/U	V/T
1/04/2022	Inventario Inicial							2	80.00	160.00
12/04/2022	Compra s/f N° 001-004-000016805	5	80.00	400.00				7	80.00	560.00
13/04/2022	Venta s/f N° 001011-000064685				1	80.00	80.00	1	80.00	80.00
28/05/2022	Venta s/f N° 001-011-000066168				1	80.00	80.00	0	0.00	0.00
29/05/2022	Compra S/f 001-004-000022796	4	80.00	320.00				4	80.00	320.00

ALMACEN COMERCIAL "OROCENTRO"

KARDEX

EXPRESADO EN DÓLARES

ARTÍCULO: Pluma Eco 19 X 1

MÁXIMO: 13

MÉTODO: Promedio

MÍNIMO: 1

CÓDIGO: 1.01.03.01.312.06

UNIDAD DE MEDIDA: Unidades

FECHA	DETALLE	ENTRADAS			SALIDAS			EXISTENCIAS		
		C	V/U	V/T	C	V/U	V/T	C	V/U	V/T
1/04/2022	Inventario Inicial							13	4.39	57.07
12/04/2022	Venta s/f N° 001011-000064653				1	4.39	4.39	12	4.39	52.68
27/05/2022	Venta s/f N° 001-011-000066137				2	4.39	8.78	10	4.39	43.9
10/06/2022	Venta s/f N° 001-011-000066605				1	4.39	4.39	9	4.39	39.51

ALMACEN COMERCIAL "OROCENTRO"

KARDEX

EXPRESADO EN DÓLARES

ARTÍCULO: Polea Verde De 1 Vía C Gancho 5 China

MÁXIMO: 12

MÉTODO: Promedio

MÍNIMO: 1

CÓDIGO: 1.01.03.01.313.04

UNIDAD DE MEDIDA: Unidades

FECHA	DETALLE	ENTRADAS			SALIDAS			EXISTENCIAS		
		C	V/U	V/T	C	V/U	V/T	C	V/U	V/T
1/04/2022	Inventario Inicial							4	12.97	51.88
14/04/2022	Compra s/f N° 001-003-000012543	8	12.97	103.76				12	12.97	155.64
18/04/2022	Venta s/f N° 001011-000064835				1	12.97	12.97	11	12.97	142.67
18/05/2022	Venta s/f N° 001-011-000065862				1	12.97	12.97	10	12.97	129.7
4/06/2022	Venta s/f N° 001-011-000066383				2	12.97	25.94	8	12.97	103.76

ALMACEN COMERCIAL "OROCENTRO"

KARDEX

EXPRESADO EN DÓLARES

ARTÍCULO: Polea Niq 3 4 Para Cordel Toolcraft

MÁXIMO: 9

MÉTODO: Promedio

MÍNIMO: 1

CÓDIGO: 1.01.03.01.313.09

UNIDAD DE MEDIDA: Unidades

FECHA	DETALLE	ENTRADAS			SALIDAS			EXISTENCIAS		
		C	V/U	V/T	C	V/U	V/T	C	V/U	V/T
1/04/2022	Inventario Inicial							9	16.85	151.65
13/04/2022	Venta s/f N° 001011-000064685				2	16.85	33.7	7	16.85	117.95
28/05/2022	Venta s/f N° 001-011-000066168				1	16.85	16.85	6	16.85	101.1

ALMACEN COMERCIAL "OROCENTRO"

KARDEX

EXPRESADO EN DÓLARES

ARTÍCULO: Politubo Tubo Flex Minaflex 3 50psi

MÁXIMO: 64

MÉTODO: Promedio

MÍNIMO: 1

CÓDIGO: 1.01.03.01.314.05

UNIDAD DE MEDIDA: Unidades

FECHA	DETALLE	ENTRADAS			SALIDAS			EXISTENCIAS		
		C	V/U	V/T	C	V/U	V/T	C	V/U	V/T
1/04/2022	Inventario Inicial							64	2.65	169.60
29/04/2022	Venta s/f N° 001011-000065278				36	2.65	95.40	28	2.65	74.20
2/05/2022	Venta s/f N° 001-011-000065328				10	2.65	26.5	18	2.65	47.70
2/06/2022	Venta s/f N° 001-011-000066337				15	2.65	39.75	3	2.65	7.95

ALMACEN COMERCIAL "OROCENTRO"

KARDEX

EXPRESADO EN DÓLARES

ARTÍCULO: Politubo Flex Minaflex 3 190 Psi Proceplas

MÁXIMO: 114

MÉTODO: Promedio

MÍNIMO: 1

CÓDIGO: 1.01.03.01.314.07

UNIDAD DE MEDIDA: Unidades

FECHA	DETALLE	ENTRADAS			SALIDAS			EXISTENCIAS		
		C	V/U	V/T	C	V/U	V/T	C	V/U	V/T
1/04/2022	Inventario Inicial							114	7.85	894.9
11/04/2022	Venta s/f N° 001011-000064594				9	7.85	70.65	105	7.85	824.25
16/04/2022	Venta s/f N° 001011-000064781				1	7.85	7.85	104	7.85	816.4
23/05/2022	Venta s/f N° 001-011-000066018				2	7.85	15.7	102	7.85	800.7
25/05/2022	Venta s/f N° 001-011-000066088				3	7.85	23.55	99	7.85	777.15
10/06/2022	Venta s/f N° 001-011-000066593				10	7.85	78.5	89	7.85	698.65
11/06/2022	Venta s/f N° 001-011-000066635				2	7.85	15.7	87	7.85	682.95

ALMACEN COMERCIAL "OROCENTRO"

KARDEX

EXPRESADO EN DÓLARES

ARTÍCULO: Politubo Flex Minaflex 2 100 Psi Proceplas

MÁXIMO: 957.5

MÉTODO: Promedio

MÍNIMO: 1

CÓDIGO: 1.01.03.01.314.13

UNIDAD DE MEDIDA: Unidades

FECHA	DETALLE	ENTRADAS			SALIDAS			EXISTENCIAS		
		C	V/U	V/T	C	V/U	V/T	C	V/U	V/T
1/04/2022	Inventario Inicial							957.5	1.49	1426.68
6/06/2022	Venta s/f N° 001-011-000066430				500	1.49	745.00	457.5	1.49	681.68

ALMACEN COMERCIAL "OROCENTRO"

KARDEX

EXPRESADO EN DÓLARES

ARTÍCULO: Politubo Boflex 3/4 Color Azul Agua Potable 90kg

MÁXIMO: 500

MÉTODO: Promedio

MÍNIMO: 1

CÓDIGO: 1.01.03.01.314.15

UNIDAD DE MEDIDA: Unidades

FECHA	DETALLE	ENTRADAS			SALIDAS			EXISTENCIAS		
		C	V/U	V/T	C	V/U	V/T	C	V/U	V/T
1/04/2022	Inventario Inicial							500	0.51	255.00
2/04/2022	Venta s/f N° 001011-000064280				5	0.51	2.55	495	0.51	252.45
11/05/2022	Venta s/f N° 001-011-000065662				3	0.51	1.53	492	0.51	250.92
19/06/2022	Venta s/f N° 001-011-000066909				10	0.51	5.1	482	0.51	245.82

ALMACEN COMERCIAL "OROCENTRO"

KARDEX

EXPRESADO EN DÓLARES

ARTÍCULO: Politubo Flex Minaflex 1 1/2 Pulg 80 Psi

MÁXIMO: 2600

MÉTODO: Promedio

MÍNIMO: 1

CÓDIGO: 1.01.03.01.314.17

UNIDAD DE MEDIDA: Unidades

FECHA	DETALLE	ENTRADAS			SALIDAS			EXISTENCIAS		
		C	V/U	V/T	C	V/U	V/T	C	V/U	V/T
1/04/2022	Inventario Inicial							2600	0.81	2106.00
6/06/2022	Venta s/f N° 001-011-000066430				2000	0.81	1620.00	600	0.81	486.00

ALMACEN COMERCIAL "OROCENTRO"

KARDEX

EXPRESADO EN DÓLARES

ARTÍCULO: Politubo Boflex 1 X 24 Kg X 125 Psi 100mts P Amarilla

MÁXIMO: 1000

MÉTODO: Promedio

MÍNIMO: 1

CÓDIGO: 1.01.03.01.314.19

UNIDAD DE MEDIDA: Unidades

FECHA	DETALLE	ENTRADAS			SALIDAS			EXISTENCIAS		
		C	V/U	V/T	C	V/U	V/T	C	V/U	V/T
1/04/2022	Inventario Inicial							1000	0.41	410.00
29/04/2022	Venta s/f N° 001011-000065256				100	0.41	41.00	900	0.41	369.00
2/05/2022	Venta s/f N° 001-011-000065309				15	0.41	6.15	885	0.41	362.85

ALMACEN COMERCIAL "OROCENTRO"

KARDEX

EXPRESADO EN DÓLARES

ARTÍCULO: Portaelectrodo 600 Amp Alemania K2335-600

MÁXIMO: 7

MÉTODO: Promedio

MÍNIMO: 1

CÓDIGO: 1.01.03.01.315.04

UNIDAD DE MEDIDA: Unidades

FECHA	DETALLE	ENTRADAS			SALIDAS			EXISTENCIAS		
		C	V/U	V/T	C	V/U	V/T	C	V/U	V/T
1/04/2022	Inventario Inicial							2	13.29	26.58
25/04/2022	Compra s/f N° 001-003-000013741	5	13.29	66.45				7	13.29	93.03
26/04/2022	Venta s/f N° 001011-000065125				1	13.29	13.29	6	13.29	79.74
5/05/2022	Venta s/f N° 001-011-000065430				2	13.29	26.58	4	13.29	53.16
16/06/2022	Venta s/f N° 001-011-000066795				2	13.29	26.58	2	13.29	26.58

ALMACEN COMERCIAL "OROCENTRO"

KARDEX

EXPRESADO EN DÓLARES

ARTÍCULO: Galón Preservante De Mader Plas Adheplast

MÁXIMO: 13

MÉTODO: Promedio

MÍNIMO: 1

CÓDIGO: 1.01.03.01.318.02

UNIDAD DE MEDIDA: Unidades

FECHA	DETALLE	ENTRADAS			SALIDAS			EXISTENCIAS		
		C	V/U	V/T	C	V/U	V/T	C	V/U	V/T
1/04/2022	Inventario Inicial							3	7.31	21.93
18/04/2022	Compra s/f N° 001-004-000014789	10	7.31	73.10				13	7.31	95.03
19/04/2022	Venta s/f N° 001011-000064855				1	7.31	7.31	12	7.31	87.72
19/05/2022	Venta s/f N° 001-011-000065893				1	7.31	7.31	11	7.31	80.41
13/06/2022	Venta s/f N° 001-011-000066671				1	7.31	7.31	10	7.31	73.1

ALMACEN COMERCIAL "OROCENTRO"

KARDEX

EXPRESADO EN DÓLARES

ARTÍCULO: 1/4 Litro Preservante De Madera Mata Polilla Latina

MÁXIMO: 14

MÉTODO: Promedio

MÍNIMO: 1

CÓDIGO: 1.01.03.01.318.03

UNIDAD DE MEDIDA: Unidades

FECHA	DETALLE	ENTRADAS			SALIDAS			EXISTENCIAS		
		C	V/U	V/T	C	V/U	V/T	C	V/U	V/T
1/04/2022	Inventario Inicial							14	2.96	41.44
18/04/2022	Venta s/f N° 001011-000064808				1	2.96	2.96	13	2.96	38.48
28/05/2022	Venta s/f N° 001-011-000066162				3	2.96	8.88	10	2.96	29.6
6/06/2022	Venta s/f N° 001-011-000066435				3	2.96	8.88	7	2.96	20.72

ALMACEN COMERCIAL "OROCENTRO"

KARDEX

EXPRESADO EN DÓLARES

ARTÍCULO: Automático O Presostato Para Compresor Doble Manomento Airco Kit

MÁXIMO: 7

MÉTODO: Promedio

MÍNIMO: 1

CÓDIGO: 1.01.03.01.319.01

UNIDAD DE MEDIDA: Unidades

FECHA	DETALLE	ENTRADAS			SALIDAS			EXISTENCIAS		
		C	V/U	V/T	C	V/U	V/T	C	V/U	V/T
1/04/2022	Inventario Inicial							2	11.05	22.10
14/04/2022	Compra s/f N° 001-004-000016389	5	11.05	55.25				7	11.05	77.35
18/04/2022	Venta s/f N° 001011-000064810				1	11.05	11.05	6	11.05	66.30
28/05/2022	Venta s/f N° 001-011-000066162				2	11.05	22.1	4	11.05	44.20
6/06/2022	Venta s/f N° 001-011-000066436				2	11.05	22.1	2	11.05	22.10

ALMACEN COMERCIAL "OROCENTRO"

KARDEX

EXPRESADO EN DÓLARES

ARTÍCULO: Automático Leo Switch Electromag 110v Ps-04a

MÁXIMO: 8

MÉTODO: Promedio

MÍNIMO: 1

CÓDIGO: 1.01.03.01.319.02

UNIDAD DE MEDIDA: Unidades

FECHA	DETALLE	ENTRADAS			SALIDAS			EXISTENCIAS		
		C	V/U	V/T	C	V/U	V/T	C	V/U	V/T
1/04/2022	Inventario Inicial							3	42.66	127.98
25/04/2022	Compra s/f N° 001-003-000013741	5	42.66	213.30				8	42.66	341.28
26/04/2022	Venta s/f N° 001011-000065127				1	42.66	42.66	7	42.66	298.62
5/05/2022	Venta s/f N° 001-011-000065432				1	42.66	42.66	6	42.66	255.96
16/06/2022	Venta s/f N° 001-011-000066796				1	42.66	42.66	5	42.66	213.30

ALMACEN COMERCIAL "OROCENTRO"

KARDEX

EXPRESADO EN DÓLARES

ARTÍCULO: Presostato Leo Ps-02c 20/40 Psi

MÁXIMO: 15

MÉTODO: Promedio

MÍNIMO: 1

CÓDIGO: 1.01.03.01.319.03

UNIDAD DE MEDIDA: Unidades

FECHA	DETALLE	ENTRADAS			SALIDAS			EXISTENCIAS		
		C	V/U	V/T	C	V/U	V/T	C	V/U	V/T
1/04/2022	Inventario Inicial							15	5.88	88.2
13/04/2022	Venta s/f N° 001011-000064685				1	5.88	5.88	14	5.88	82.32
29/04/2022	Venta s/f N° 001011-000065269				1	5.88	5.88	13	5.88	76.44
2/05/2022	Venta s/f N° 001-011-000065320				3	5.88	17.64	10	5.88	58.80
28/05/2022	Venta s/f N° 001-011-000066169				2	5.88	11.76	8	5.88	47.04
4/06/2022	Venta s/f N° 001-011-000066374				2	5.88	11.76	6	5.88	35.28

ALMACEN COMERCIAL "OROCENTRO"

KARDEX

EXPRESADO EN DÓLARES

ARTÍCULO: Protector De Voltaje Magom Smart 15a 93 238v ElectroDomésticos

MÁXIMO: 12

MÉTODO: Promedio

MÍNIMO: 1

CÓDIGO: 1.01.03.01.321.02

UNIDAD DE MEDIDA: Unidades

FECHA	DETALLE	ENTRADAS			SALIDAS			EXISTENCIAS		
		C	V/U	V/T	C	V/U	V/T	C	V/U	V/T
1/04/2022	Inventario Inicial							4	11.71	46.84
28/04/2022	Compra s/f N° 001-004-000020567	8	11.71	93.68				12	11.71	140.52
30/04/2022	Venta s/f N° 001011-000065297				1	11.71	11.71	11	11.71	128.81
2/05/2022	Venta s/f N° 001-011-000065337				3	11.71	35.13	8	11.71	93.68
3/06/2022	Venta s/f N° 001-011-000066360				1	11.71	11.71	7	11.71	81.97

ALMACEN COMERCIAL "OROCENTRO"

KARDEX

EXPRESADO EN DÓLARES

ARTÍCULO: Protector De Voltaje Magom 15a 120v 138v Regrigeracion

MÁXIMO: 8

MÉTODO: Promedio

MÍNIMO: 1

CÓDIGO: 1.01.03.01.321.03

UNIDAD DE MEDIDA: Unidades

FECHA	DETALLE	ENTRADAS			SALIDAS			EXISTENCIAS		
		C	V/U	V/T	C	V/U	V/T	C	V/U	V/T
1/04/2022	Inventario Inicial							4	23.41	93.64
19/04/2022	Venta s/f N° 001011-000064857				2	23.41	46.82	2	23.41	46.82
19/04/2022	Compra s/f N° 001-004-000013581	6	23.41	140.46				8	23.41	187.28
19/05/2022	Venta s/f N° 001-011-000065894				1	23.41	23.41	7	23.41	163.87
13/06/2022	Venta s/f N° 001-011-000066672				1	23.41	23.41	6	23.41	140.46

ALMACEN COMERCIAL "OROCENTRO"

KARDEX

EXPRESADO EN DÓLARES

ARTÍCULO: Protector Auditvo 5h Para Casco Diadema Standar 23 Db Halley

MÁXIMO: 4

MÉTODO: Promedio

MÍNIMO: 1

CÓDIGO: 1.01.03.01.322.02

UNIDAD DE MEDIDA: Unidades

FECHA	DETALLE	ENTRADAS			SALIDAS			EXISTENCIAS		
		C	V/U	V/T	C	V/U	V/T	C	V/U	V/T
1/04/2022	Inventario inicial							4	5.18	20.72
28/06/2022	Venta s/f N° 001-011-000067199				1	5.18	5.18	3	5.18	15.54

ALMACEN COMERCIAL "OROCENTRO"

KARDEX

EXPRESADO EN DÓLARES

ARTÍCULO: Protector De Colchón 2 1/2 Plz Costurín Ultrasonido Antibacterial 2spc00

MÁXIMO: 34

MÉTODO: Promedio

MÍNIMO: 1

CÓDIGO: 1.01.03.01.323.01

UNIDAD DE MEDIDA: Unidades

FECHA	DETALLE	ENTRADAS			SALIDAS			EXISTENCIAS		
		C	V/U	V/T	C	V/U	V/T	C	V/U	V/T
1/04/2022	Inventario Inicial							8	10.74	85.92
8/04/2022	Compra s/f N° 001-003-000012751	16	10.74	171.84				24	10.74	257.76
13/04/2022	Compra s/f N° 001-003-000010265	10	10.74	107.4				34	10.74	365.16
17/04/2022	Venta s/f N° 001011-000064793				6	10.74	64.44	28	10.74	300.72
19/04/2022	Venta s/f N° 001011-000064857				2	10.74	21.48	26	10.74	279.24
19/05/2022	Venta s/f N° 001-011-000065895				1	10.74	10.74	25	10.74	268.5
26/05/2022	Venta s/f N° 001-011-000066104				6	10.74	64.44	19	10.74	204.06
13/06/2022	Venta s/f N° 001-011-000066673				2	10.74	21.48	17	10.74	182.58

ALMACEN COMERCIAL "OROCENTRO"

KARDEX

EXPRESADO EN DÓLARES

ARTÍCULO: Protector De Colchón 2 Plz Costurín Ultrasonido Antibacterial 2spc00

MÁXIMO: 13

MÉTODO: Promedio

MÍNIMO: 1

CÓDIGO: 1.01.03.01.323.03

UNIDAD DE MEDIDA: Unidades

FECHA	DETALLE	ENTRADAS			SALIDAS			EXISTENCIAS		
		C	V/U	V/T	C	V/U	V/T	C	V/U	V/T
1/04/2022	Inventario Inicial							4	9.32	37.28
8/04/2022	Compra s/f N° 001-003-000012751	6	9.32	55.92				10	9.32	93.20
8/04/2022	Venta s/f N° 001011-000064510				2	9.32	18.64	8	9.32	74.56
9/04/2022	Compra s/f N° 001-004-000015211	5	9.32	46.60				13	9.32	121.16
21/05/2022	Venta s/f N° 001-011-000065962				2	9.32	18.64	11	9.32	102.52

ALMACEN COMERCIAL "OROCENTRO"

KARDEX

EXPRESADO EN DÓLARES

ARTÍCULO: Proyector Ledex Smd 100w 100 - 270v 6000k 10000lm Ip65

MÁXIMO: 11

MÉTODO: Promedio

MÍNIMO: 1

CÓDIGO: 1.01.03.01.324.03

UNIDAD DE MEDIDA: Unidades

FECHA	DETALLE	ENTRADAS			SALIDAS			EXISTENCIAS		
		C	V/U	V/T	C	V/U	V/T	C	V/U	V/T
1/04/2022	Inventario Inicial							6	35.34	212.04
19/04/2022	Venta s/f N° 001011-000064857				1	35.34	35.34	5	35.34	176.70
19/04/2022	Compra s/f N° 001-004-000013581	6	35.34	212.04				11	35.34	388.74
27/04/2022	Venta s/f N° 001011-000065171				2	35.34	70.68	9	35.34	318.06
7/05/2022	Venta s/f N° 001-011-000065509				1	35.34	35.34	8	35.34	282.72
19/05/2022	Venta s/f N° 001-011-000065895				1	35.34	35.34	7	35.34	247.38
13/06/2022	Venta s/f N° 001-011-000066674				1	35.34	35.34	6	35.34	212.04
27/06/2022	Venta s/f N° 001-011-000067158				3	35.34	106.02	3	35.34	106.02

ALMACEN COMERCIAL "OROCENTRO"

KARDEX

EXPRESADO EN DÓLARES

ARTÍCULO: Pulidora Stanley 5 Pulgadas 600w Stgp612k 120v 60hz

MÁXIMO: 5

MÉTODO: Promedio

MÍNIMO: 1

CÓDIGO: 1.01.03.01.325.01

UNIDAD DE MEDIDA: Unidades

FECHA	DETALLE	ENTRADAS			SALIDAS			EXISTENCIAS		
		C	V/U	V/T	C	V/U	V/T	C	V/U	V/T
1/04/2022	Inventario Inicial							2	75.76	151.52
4/04/2022	Venta s/f N° 001011-000064338				1	75.76	75.76	1	75.76	75.76
6/04/2022	Compra s/f N° 001-003-000011213	3	75.76	227.28				4	75.76	303.04
13/05/2022	Venta s/f N° 001-011-000065716				2	75.76	151.52	2	75.76	151.52
17/05/2022	Compra s/f N°001-004-000023731	3	75.76	227.28				5	75.76	378.8
8/06/2022	Venta s/f N° 001-011-000066523				3	75.76	227.28	2	75.76	151.52

ALMACEN COMERCIAL "OROCENTRO"

KARDEX

EXPRESADO EN DÓLARES

ARTÍCULO: Radar Switch Flotador Para Cisterna Leo

MÁXIMO: 17

MÉTODO: Promedio

MÍNIMO: 1

CÓDIGO: 1.01.03.01.329.02

UNIDAD DE MEDIDA: Unidades

FECHA	DETALLE	ENTRADAS			SALIDAS			EXISTENCIAS		
		C	V/U	V/T	C	V/U	V/T	C	V/U	V/T
1/04/2022	Inventario Inicial							17	9.15	155.55
25/04/2022	Venta s/f N° 001011-000065105				1	9.15	9.15	16	9.15	146.40
9/05/2022	Venta s/f N° 001-011-000065593				2	9.15	18.30	14	9.15	128.10
26/06/2022	Venta s/f N° 001-011-000067124				1	9.15	9.15	13	9.15	118.95

ALMACEN COMERCIAL "OROCENTRO"

KARDEX

EXPRESADO EN DÓLARES

ARTÍCULO: Aspersor De Agua 1/4 Rojo Negro Con Tuerca

MÁXIMO: 10

MÉTODO: Promedio

MÍNIMO: 1

CÓDIGO: 1.01.03.01.33.02

UNIDAD DE MEDIDA: Unidades

FECHA	DETALLE	ENTRADAS			SALIDAS			EXISTENCIAS		
		C	V/U	V/T	C	V/U	V/T	C	V/U	V/T
1/04/2022	Inventario Inicial							3	1.20	3.60
20/04/2022	Venta s/f N° 001011-000064908				1	1.20	1.20	2	1.20	2.40
20/04/2022	Compra s/f N° 001-003-000010981	8	1.20	9.60				10	1.20	12.00
29/05/2022	Venta s/f N° 001-011-000066185				4	1.20	4.80	6	1.20	7.20
29/06/2022	Venta s/f N° 001-011-000067230				1	1.20	1.20	5	1.20	6.00

ALMACEN COMERCIAL "OROCENTRO"

KARDEX

EXPRESADO EN DÓLARES

ARTÍCULO: Palanca Ratchet 1/2 Stanley 10" 4-87-930

MÁXIMO: 6

MÉTODO: Promedio

MÍNIMO: 1

CÓDIGO: 1.01.03.01.331.01

UNIDAD DE MEDIDA: Unidades

FECHA	DETALLE	ENTRADAS			SALIDAS			EXISTENCIAS		
		C	V/U	V/T	C	V/U	V/T	C	V/U	V/T
1/04/2022	Inventario Inicial							2	12.46	24.92
6/04/2022	Venta s/f N° 001011-000064439				1	12.46	12.46	1	12.46	12.46
7/04/2022	Compra s/f N° 001-003-000003086	5	12.46	62.30				6	12.46	74.76
20/05/2022	Venta s/f N° 001-011-000065926				2	12.46	24.92	4	12.46	49.84
9/06/2022	Venta s/f N° 001-011-000066552				2	12.46	24.92	2	12.46	24.92

ALMACEN COMERCIAL "OROCENTRO"

KARDEX

EXPRESADO EN DÓLARES

ARTÍCULO: Reducción 7 1 2 X 6 Pvc Plastiflex

MÁXIMO: 9

MÉTODO: Promedio

MÍNIMO: 1

CÓDIGO: 1.01.03.01.332-01

UNIDAD DE MEDIDA: Unidades

FECHA	DETALLE	ENTRADAS			SALIDAS			EXISTENCIAS		
		C	V/U	V/T	C	V/U	V/T	C	V/U	V/T
1/04/2022	Inventario Inicial							3	13.51	40.53
5/04/2022	Venta s/f N° 001011-000064367				2	13.51	27.02	1	13.51	13.51
6/04/2022	Compra s/f N° 001-003-000011213	8	13.51	108.08				9	13.51	121.59
14/05/2022	Venta s/f N° 001-011-000065745				3	13.51	40.53	6	13.51	81.06
1/06/2022	Venta s/f N° 001-011-000066277				2	13.51	27.02	4	13.51	54.04

ALMACEN COMERCIAL "OROCENTRO"

KARDEX

EXPRESADO EN DÓLARES

ARTÍCULO: Reducción De 4 A 3 Pvc Makrotubo

MÁXIMO: 62

MÉTODO: Promedio

MÍNIMO: 1

CÓDIGO: 1.01.03.01.332-16

UNIDAD DE MEDIDA: Unidades

FECHA	DETALLE	ENTRADAS			SALIDAS			EXISTENCIAS		
		C	V/U	V/T	C	V/U	V/T	C	V/U	V/T
1/04/2022	Inventario Inicial							62	0.92	57.04
25/04/2022	Venta s/f N° 001011-000065077				1	0.92	0.92	61	0.92	56.12
9/05/2022	Venta s/f N° 001-011-000065585				5	0.92	4.60	56	0.92	51.52
26/06/2022	Venta s/f N° 001-011-000067107				8	0.92	7.36	48	0.92	44.16

ALMACEN COMERCIAL "OROCENTRO"

KARDEX

EXPRESADO EN DÓLARES

ARTÍCULO: Reflector Victoria Led Solar Mj-Dw901 Rpsc-100wcamara 32g Wifi Pana

MÁXIMO: 4

MÉTODO: Promedio

MÍNIMO: 1

CÓDIGO: 1.01.03.01.333.03

UNIDAD DE MEDIDA: Unidades

FECHA	DETALLE	ENTRADAS			SALIDAS			EXISTENCIAS		
		C	V/U	V/T	C	V/U	V/T	C	V/U	V/T
1/04/2022	Inventario Inicial							1	104.03	104.03
25/04/2022	Venta s/f N° 001011-000065056				1	104.03	104.03	0	#DIV/0!	0
25/04/2022	Compra s/f N° 001-003-000013741	3	104.03	312.09				3	104.03	312.09
9/05/2022	Venta s/f N° 001-011-000065586				2	104.03	208.06	1	104.03	104.03
13/05/2022	Compra S/f 001-004-000020567	3	104.03	312.09				4	104.03	416.12
26/06/2022	Venta s/f N° 001-011-000067109				1	104.03	104.03	3	104.03	312.09

ALMACEN COMERCIAL "OROCENTRO"

KARDEX

EXPRESADO EN DÓLARES

ARTÍCULO: Reflector Victoria Led Solar Mj-Dw903 Rpsc-200wcamara 32g Wifi Panal S

MÁXIMO: 4

MÉTODO: Promedio

MÍNIMO: 1

CÓDIGO: 1.01.03.01.333.04

UNIDAD DE MEDIDA: Unidades

FECHA	DETALLE	ENTRADAS			SALIDAS			EXISTENCIAS		
		C	V/U	V/T	C	V/U	V/T	C	V/U	V/T
1/04/2022	Inventario Inicial							2	128.80	257.60
25/04/2022	Venta s/f N° 001011-000065101				1	128.80	128.80	1	128.80	128.80
25/04/2022	Compra s/f N° 001-003-000013741	3	128.80	386.40				4	128.80	515.20
9/05/2022	Venta s/f N° 001-011-000065588				2	128.80	257.60	2	128.80	257.60
26/06/2022	Venta s/f N° 001-011-000067111				1	128.80	128.80	1	128.80	128.80

ALMACEN COMERCIAL "OROCENTRO"

KARDEX

EXPRESADO EN DÓLARES

ARTÍCULO: Regulador De REvoluciones Gbh 8 Bosch

MÁXIMO: 6

MÉTODO: Promedio

MÍNIMO: 1

CÓDIGO: 1.01.03.01.335.10

UNIDAD DE MEDIDA: Unidades

FECHA	DETALLE	ENTRADAS			SALIDAS			EXISTENCIAS		
		C	V/U	V/T	C	V/U	V/T	C	V/U	V/T
1/04/2022	Inventario Inicial							2	40.40	80.80
5/04/2022	Venta s/f N° 001011-000064353				1	40.40	40.40	1	40.40	40.40
6/04/2022	Compras s/f N° 001-003-000011213	5	40.40	202.00				6	40.40	242.40
25/04/2022	Venta s/f N° 001011-000065072				1	40.40	40.40	5	40.40	202.00
9/05/2022	Venta s/f N° 001-011-000065593				3	40.40	121.20	2	40.40	80.80
14/05/2022	Venta s/f N° 001-011-000065745				2	40.40	80.80	0	0.00	0.00
17/05/2022	Compra s/f N°001-004-000023731	5	40.40	202.00				5	40.40	202.00
1/06/2022	Venta s/f N° 001-011-000066278				1	40.40	40.40	4	40.40	161.60
26/06/2022	Venta s/f N° 001-011-000067127				2	40.40	80.80	2	40.40	80.80

ALMACEN COMERCIAL "OROCENTRO"

KARDEX

EXPRESADO EN DÓLARES

ARTÍCULO: Regulador Para Gas Agipgas Doméstico Plastico Amarillo

MÁXIMO: 8

MÉTODO: Promedio

MÍNIMO: 1

CÓDIGO: 1.01.03.01.335.12

UNIDAD DE MEDIDA: Unidades

FECHA	DETALLE	ENTRADAS			SALIDAS			EXISTENCIAS		
		C	V/U	V/T	C	V/U	V/T	C	V/U	V/T
1/04/2022	Inventario Inicial							2	4.26	8.52
4/04/2022	Venta s/f N° 001011-000064316				1	4.26	4.26	1	4.26	4.26
5/04/2022	Compra s/f N° 001-004-000013621	7	4.26	29.82				8	4.26	34.08
13/05/2022	Venta s/f N° 001-011-000065698				1	4.26	4.26	7	4.26	29.82
21/06/2022	Venta s/f N° 001-011-000066941				2	4.26	8.52	5	4.26	21.3

ALMACEN COMERCIAL "OROCENTRO"

KARDEX

EXPRESADO EN DÓLARES

ARTÍCULO: Reloj De Mesa W1703a1.We Wooden Table Clock

MÁXIMO: 7

MÉTODO: Promedio

MÍNIMO: 1

CÓDIGO: 1.01.03.01.336.08

UNIDAD DE MEDIDA: Unidades

FECHA	DETALLE	ENTRADAS			SALIDAS			EXISTENCIAS		
		C	V/U	V/T	C	V/U	V/T	C	V/U	V/T
1/04/2022	Inventario Inicial							3	10.75	32.25
19/04/2022	Venta s/f N° 001011-000064868				2	10.75	21.50	1	10.75	10.75
19/04/2022	Compra s/f N° 001-004-000013581	6	10.75	64.50				7	10.75	75.25
19/05/2022	Venta s/f N° 001-011-000065903				2	10.75	21.50	5	10.75	53.75
13/06/2022	Venta s/f N° 001-011-000066685				2	10.75	21.50	3	10.75	32.25

ALMACEN COMERCIAL "OROCENTRO"										
KARDEX										
EXPRESADO EN DÓLARES										
ARTÍCULO: Aspiradora Lavadora 100w 110v Porten					MÁXIMO:		8			
MÉTODO: Promedio					MÍNIMO:		1			
CÓDIGO: 1.01.03.01.34.02					UNIDAD DE MEDIDA: Unidades					
FECHA	DETALLE	ENTRADAS			SALIDAS			EXISTENCIAS		
		C	V/U	V/T	C	V/U	V/T	C	V/U	V/T
1/04/2022	Inventario Inicial							3	500.31	1500.93
25/04/2022	Venta s/f N° 001011-000065109				1	500.31	500.31	2	500.31	1000.62
25/04/2022	Compra s/f N° 001-003-000013741	6	500.31	3001.86				8	500.31	4002.48
28/04/2022	Venta s/f N° 001011-000065245				1	500.31	500.31	7	500.31	3502.17
4/05/2022	Venta s/f N° 001-011-000065409				2	500.31	1000.62	5	500.31	2501.55
9/05/2022	Venta s/f N° 001-011-000065595				2	500.31	1000.62	3	500.31	1500.93
26/06/2022	Venta s/f N° 001-011-000067130				1	500.31	500.31	2	500.31	1000.62

ALMACEN COMERCIAL "OROCENTRO"										
KARDEX										
EXPRESADO EN DÓLARES										
ARTÍCULO: Piston Rotormartillo Makita 319097 Hr5202c					MÁXIMO:		7			
MÉTODO: Promedio					MÍNIMO:		1			
CÓDIGO: 1.01.03.01.340.20					UNIDAD DE MEDIDA: Unidades					
FECHA	DETALLE	ENTRADAS			SALIDAS			EXISTENCIAS		
		C	V/U	V/T	C	V/U	V/T	C	V/U	V/T
1/04/2022	Inventario Inicial							3	6.12	18.36
26/04/2022	Venta s/f N° 001011-000065128				1	6.12	6.12	2	6.12	12.24
27/04/2022	Compra s/f N° 001-004-000020567	5	6.12	30.60				7	7.00	42.84
5/05/2022	Venta s/f N° 001-011-000065467				1	6.12	6.12	6	6.12	36.72
23/06/2022	Venta s/f N° 001-011-000067057				2	6.12	12.24	4	6.12	24.48

ALMACEN COMERCIAL "OROCENTRO"

KARDEX

EXPRESADO EN DÓLARES

ARTÍCULO: Ventilador 240016 5 Makita Oara Hr5202

MÁXIMO: 10

MÉTODO: Promedio

MÍNIMO: 1

CÓDIGO: 1.01.03.01.340.22

UNIDAD DE MEDIDA: Unidades

FECHA	DETALLE	ENTRADAS			SALIDAS			EXISTENCIAS		
		C	V/U	V/T	C	V/U	V/T	C	V/U	V/T
1/04/2022	Inventario Inicial							3	6.35	19.05
6/04/2022	Venta s/f N° 001011-000064422				1	6.35	6.35	2	6.35	12.70
7/04/2022	Compra s/f N° 001-003-000003086	8	6.35	50.80				10	6.35	63.50
9/04/2022	Venta s/f N° 001011-000064555				1	6.35	6.35	9	6.35	57.15
29/04/2022	Venta s/f N° 001011-000065277				1	6.35	6.35	8	6.35	50.80
2/05/2022	Venta s/f N° 001-011-000065327				1	6.35	6.35	7	6.35	44.45
16/05/2022	Venta s/f N° 001-011-000065820				1	6.35	6.35	6	6.35	38.10
23/05/2022	Venta s/f N° 001-011-000066026				1	6.35	6.35	5	6.35	31.75
2/06/2022	Venta s/f N° 001-011-000066336				2	6.35	12.7	3	6.35	19.05
20/06/2022	Venta s/f N° 001-011-000066926				1	6.35	6.35	2	6.35	12.70

ALMACEN COMERCIAL "OROCENTRO"

KARDEX

EXPRESADO EN DÓLARES

ARTÍCULO: Rueda Dentada Excéntrica Gbh11

MÁXIMO: 8

MÉTODO: Promedio

MÍNIMO: 1

CÓDIGO: 1.01.03.01.340.24

UNIDAD DE MEDIDA: Unidades

FECHA	DETALLE	ENTRADAS			SALIDAS			EXISTENCIAS		
		C	V/U	V/T	C	V/U	V/T	C	V/U	V/T
1/04/2022	Inventario Inicial							5	47.23	236.15
26/04/2022	Venta s/f N° 001011-000065121				2	47.23	94.46	3	47.23	141.69
27/04/2022	Compra s/f N° 001-004-000020567	5	47.23	236.15				8	47.23	377.84
5/05/2022	Venta s/f N° 001-011-000065469				2	47.23	94.46	6	47.23	283.38
23/06/2022	Venta s/f N° 001-011-000067059				2	47.23	94.46	4	47.23	188.92

ALMACEN COMERCIAL "OROCENTRO"

KARDEX

EXPRESADO EN DÓLARES

ARTÍCULO: Rodamiento 210005 4 Makita 608ddw

MÁXIMO: 6

MÉTODO: Promedio

MÍNIMO: 1

CÓDIGO: 1.01.03.01.340.25

UNIDAD DE MEDIDA: Unidades

FECHA	DETALLE	ENTRADAS			SALIDAS			EXISTENCIAS		
		C	V/U	V/T	C	V/U	V/T	C	V/U	V/T
1/04/2022	Inventario Inicial							6	2.58	15.48
11/04/2022	Venta s/f N° 001011-000064618				1	2.58	2.58	5	2.58	12.9
22/05/2022	Venta s/f N° 001-011-000065990				2	2.58	5.16	3	2.58	7.74

ALMACEN COMERCIAL "OROCENTRO"

KARDEX

EXPRESADO EN DÓLARES

ARTÍCULO: Ventilador Fan Gbh 12

MÁXIMO: 10

MÉTODO: Promedio

MÍNIMO: 1

CÓDIGO: 1.01.03.01.341.08

UNIDAD DE MEDIDA: Unidades

FECHA	DETALLE	ENTRADAS			SALIDAS			EXISTENCIAS		
		C	V/U	V/T	C	V/U	V/T	C	V/U	V/T
1/04/2022	Inventario Inicial							2	5.38	10.76
22/04/2022	Compra s/f N° 001-003-000025621	8	5.38	43.04				10	5.38	53.80
23/04/2022	Venta s/f N° 001011-000065021				1	5.38	5.38	9	5.38	48.42
11/05/2022	Venta s/f N° 001-011-000065649				1	5.38	5.38	8	5.38	43.04
23/06/2022	Venta s/f N° 001-011-000067026				2	5.38	10.76	6	5.38	32.28

ALMACEN COMERCIAL "OROCENTRO"

KARDEX

EXPRESADO EN DÓLARES

ARTÍCULO: Juego De Carbónes O Escobillas Gbh 8d

MÁXIMO: 10

MÉTODO: Promedio

MÍNIMO: 1

CÓDIGO: 1.01.03.01.341.09

UNIDAD DE MEDIDA: Unidades

FECHA	DETALLE	ENTRADAS			SALIDAS			EXISTENCIAS		
		C	V/U	V/T	C	V/U	V/T	C	V/U	V/T
1/04/2022	Inventario Inicial							4	7.52	30.08
18/04/2022	Venta s/f N° 001011-000064838				2	7.52	15.04	2	7.52	15.04
18/04/2022	Compra s/f N° 001-004-000014789	8	7.52	60.16				10	7.52	75.20
18/05/2022	Venta s/f N° 001-011-000065863				1	7.52	7.52	9	7.52	67.68
4/06/2022	Venta s/f N° 001-011-000066385				2	7.52	15.04	7	7.52	52.64

ALMACEN COMERCIAL "OROCENTRO"

KARDEX

EXPRESADO EN DÓLARES

ARTÍCULO: Biela
MÉTODO: Promedio
CÓDIGO: 1.01.03.01.341.18

MÁXIMO: 29
MÍNIMO: 1
UNIDAD DE MEDIDA: Unidades

FECHA	DETALLE	ENTRADAS			SALIDAS			EXISTENCIAS		
		C	V/U	V/T	C	V/U	V/T	C	V/U	V/T
1/04/2022	Inventario Inicial							29	11.52	334.08
7/04/2022	Venta s/f N° 001011-000064497				1	11.52	11.52	28	11.52	322.56
20/05/2022	Venta s/f N° 001-011-000065939				1	11.52	11.52	27	11.52	311.04

ALMACEN COMERCIAL "OROCENTRO"

KARDEX

EXPRESADO EN DÓLARES

ARTÍCULO: Embolo Del Martillo Bosch
MÉTODO: Promedio
CÓDIGO: 1.01.03.01.342.03

MÁXIMO: 9
MÍNIMO: 1
UNIDAD DE MEDIDA: Unidades

FECHA	DETALLE	ENTRADAS			SALIDAS			EXISTENCIAS		
		C	V/U	V/T	C	V/U	V/T	C	V/U	V/T
1/04/2022	Inventario Inicial							5	9.70	48.50
23/04/2022	Venta s/f N° 001011-000065028				2	9.70	19.40	3	9.70	29.10
25/04/2022	Compra s/f N° 001-003-000013741	6	9.70	58.20				9	9.70	87.30
15/05/2022	Venta s/f N° 001-011-000065789				2	9.70	19.40	7	9.70	67.90
23/06/2022	Venta s/f N° 001-011-000067035				2	9.70	19.40	5	9.70	48.50

ALMACEN COMERCIAL "OROCENTRO"

KARDEX

EXPRESADO EN DÓLARES

ARTÍCULO: Mango Distanciator Bosch

MÁXIMO: 12

MÉTODO: Promedio

MÍNIMO: 1

CÓDIGO: 1.01.03.01.342.09

UNIDAD DE MEDIDA: Unidades

FECHA	DETALLE	ENTRADAS			SALIDAS			EXISTENCIAS		
		C	V/U	V/T	C	V/U	V/T	C	V/U	V/T
1/04/2022	Inventario Inicial							3	7.37	22.11
6/04/2022	Venta s/f N° 001011-000064427				1	7.37	7.37	2	7.37	14.74
7/04/2022	Compra s/f N° 001-003-000003086	10	7.37	73.70				12	7.37	88.44
23/04/2022	Venta s/f N° 001011-000065023				5	7.37	36.85	7	7.37	51.59
10/05/2022	Venta s/f N° 001-011-000065623				3	7.37	22.11	4	7.37	29.48
15/05/2022	Venta s/f N° 001-011-000065803				1	7.37	7.37	3	7.37	22.11
9/06/2022	Venta s/f N° 001-011-000066559				3	7.37	22.11	0	0	0
12/06/2022	Compra S/F 001-004-000023967	7	7.37	51.59				7	7.37	51.59
28/06/2022	Venta s/f N° 001-011-000067192				3	7.37	22.11	4	7.37	29.48

ALMACEN COMERCIAL "OROCENTRO"

KARDEX

EXPRESADO EN DÓLARES

ARTÍCULO: Cuerpo Bloqueo O Mordazas Gsh 11 Vibrador

MÁXIMO: 10

MÉTODO: Promedio

MÍNIMO: 1

CÓDIGO: 1.01.03.01.342.21

UNIDAD DE MEDIDA: Unidades

FECHA	DETALLE	ENTRADAS			SALIDAS			EXISTENCIAS		
		C	V/U	V/T	C	V/U	V/T	C	V/U	V/T
1/04/2022	Inventario Inicial							10	7.08	70.80
28/04/2022	Venta s/f N° 001011-000065213				1	7.08	7.08	9	7.08	63.72
3/05/2022	Venta s/f N° 001-011-000065377				1	7.08	7.08	8	7.08	56.64
1/06/2022	Venta s/f N° 001-011-000066298				2	7.08	14.16	6	7.08	42.48

ALMACEN COMERCIAL "OROCENTRO"

KARDEX

EXPRESADO EN DÓLARES

ARTÍCULO: Tubo De Grasa Bosch

MÁXIMO: 31

MÉTODO: Promedio

MÍNIMO: 1

CÓDIGO: 1.01.03.01.342.29

UNIDAD DE MEDIDA: Unidades

FECHA	DETALLE	ENTRADAS			SALIDAS			EXISTENCIAS		
		C	V/U	V/T	C	V/U	V/T	C	V/U	V/T
1/04/2022	Inventario Inicial							31	11.02	341.62
23/04/2022	Venta s/f N° 001011-000065016				2	11.02	22.04	29	11.02	319.58
10/05/2022	Venta s/f N° 001-011-000065623				2	11.02	22.04	27	11.02	297.54
28/06/2022	Venta s/f N° 001-011-000067192				2	11.02	22.04	25	11.02	275.5

ALMACEN COMERCIAL "OROCENTRO"

KARDEX

EXPRESADO EN DÓLARES

ARTÍCULO: Portaherramientas Gbh11 Bosch

MÁXIMO: 86

MÉTODO: Promedio

MÍNIMO: 1

CÓDIGO: 1.01.03.01.342.30

UNIDAD DE MEDIDA: Unidades

FECHA	DETALLE	ENTRADAS			SALIDAS			EXISTENCIAS		
		C	V/U	V/T	C	V/U	V/T	C	V/U	V/T
1/04/2022	Inventario Inicial							86	43.81	3767.66
20/04/2022	Venta s/f N° 001011-000064906				1	43.81	43.81	85	43.81	3723.85
23/04/2022	Venta s/f N° 001011-000065016				1	43.81	43.81	84	43.81	3680.04
10/05/2022	Venta s/f N° 001-011-000065623				2	43.81	87.62	82	43.81	3592.42
14/06/2022	Venta s/f N° 001-011-000066729				1	43.81	43.81	81	43.81	3548.61
28/06/2022	Venta s/f N° 001-011-000067192				2	43.81	87.62	79	43.81	3460.99

ALMACEN COMERCIAL "OROCENTRO"

KARDEX

EXPRESADO EN DÓLARES

ARTÍCULO: Cuerpo De Bloqueo Para Gbh11

MÁXIMO: 94

MÉTODO: Promedio

MÍNIMO: 1

CÓDIGO: 1.01.03.01.342.31

UNIDAD DE MEDIDA: Unidades

FECHA	DETALLE	ENTRADAS			SALIDAS			EXISTENCIAS		
		C	V/U	V/T	C	V/U	V/T	C	V/U	V/T
1/04/2022	Inventario Inicial							94	4.19	393.86
27/04/2022	Venta s/f N° 001011-000065180				4	4.19	16.76	90	4.19	377.10
7/05/2022	Venta s/f N° 001-011-000065501				2	4.19	8.38	88	4.19	368.72
27/06/2022	Venta s/f N° 001-011-000067144				3	4.19	12.57	85	4.19	356.15

ALMACEN COMERCIAL "OROCENTRO"

KARDEX

EXPRESADO EN DÓLARES

ARTÍCULO: Juego Escobillas Taladro Bosch Gbh11 De

MÁXIMO: 214

MÉTODO: Promedio

MÍNIMO: 1

CÓDIGO: 1.01.03.01.342.33

UNIDAD DE MEDIDA: Unidades

FECHA	DETALLE	ENTRADAS			SALIDAS			EXISTENCIAS		
		C	V/U	V/T	C	V/U	V/T	C	V/U	V/T
1/04/2022	Inventario Inicial							214	5.17	1106.38
28/04/2022	Venta s/f N° 001011-000065237				1	5.17	5.17	213	5.17	1101.21
6/05/2022	Venta s/f N° 001-011-000065487				2	5.17	10.34	211	5.17	1090.87
2/06/2022	Venta s/f N° 001-011-000066322				1	5.17	5.17	210	5.17	1085.70

ALMACEN COMERCIAL "OROCENTRO"

KARDEX

EXPRESADO EN DÓLARES

ARTÍCULO: Inducido 516991-0 Makita Para Hr5201c

MÁXIMO: 8

MÉTODO: Promedio

MÍNIMO: 1

CÓDIGO: 1.01.03.01.343.07

UNIDAD DE MEDIDA: Unidades

FECHA	DETALLE	ENTRADAS			SALIDAS			EXISTENCIAS		
		C	V/U	V/T	C	V/U	V/T	C	V/U	V/T
1/04/2022	Inventario Inicial							3	89.62	268.86
20/04/2022	Venta s/f N° 001011-000064906				1	89.62	89.62	2	89.62	179.24
21/04/2022	Compra s/f N° 001-004-0000147912	6	89.62	537.72				8	89.62	716.96
14/06/2022	Venta s/f N° 001-011-000066729				1	89.62	89.62	7	89.62	627.34

ALMACEN COMERCIAL "OROCENTRO"

KARDEX

EXPRESADO EN DÓLARES

ARTÍCULO: O Ring 213781-9 Makita Hr5202c

MÁXIMO: 6

MÉTODO: Promedio

MÍNIMO: 1

CÓDIGO: 1.01.03.01.343.11

UNIDAD DE MEDIDA: Unidades

FECHA	DETALLE	ENTRADAS			SALIDAS			EXISTENCIAS		
		C	V/U	V/T	C	V/U	V/T	C	V/U	V/T
1/04/2022	Inventario Inicial							6	4.95	29.7
6/04/2022	Venta s/f N° 001011-000064447				1	4.95	4.95	5	4.95	24.75
20/05/2022	Venta s/f N° 001-011-000065929				1	4.95	4.95	4	4.95	19.8
9/06/2022	Venta s/f N° 001-011-000066555				2	4.95	9.9	2	4.95	9.9

ALMACEN COMERCIAL "OROCENTRO"

KARDEX

EXPRESADO EN DÓLARES

ARTÍCULO: Pieza De Apriete 4138- 716-6500

MÁXIMO: 10

MÉTODO: Promedio

MÍNIMO: 1

CÓDIGO: 1.01.03.01.344.01

UNIDAD DE MEDIDA: Unidades

FECHA	DETALLE	ENTRADAS			SALIDAS			EXISTENCIAS		
		C	V/U	V/T	C	V/U	V/T	C	V/U	V/T
1/04/2022	Inventario Inicial							10	12.71	127.10
2/04/2022	Venta s/f N° 001011-000064277				3	12.71	38.13	7	12.71	88.97
11/05/2022	Venta s/f N° 001-011-000065659				2	12.71	25.42	5	12.71	63.55
17/05/2022	Compra s/f N°001-004-000023731	5	12.71	63.55				10	12.71	127.10

ALMACEN COMERCIAL "OROCENTRO"

KARDEX

EXPRESADO EN DÓLARES

ARTÍCULO: Retenedor Lyo 80 X 110 X 10 Oil Seal

MÁXIMO: 13

MÉTODO: Promedio

MÍNIMO: 1

CÓDIGO: 1.01.03.01.346.08

UNIDAD DE MEDIDA: Unidades

FECHA	DETALLE	ENTRADAS			SALIDAS			EXISTENCIAS		
		C	V/U	V/T	C	V/U	V/T	C	V/U	V/T
1/04/2022	Inventario Inicial							10	2.21	22.1
6/04/2022	Compra s/f N° 001-003-000011213	3	2.21	6.63				13	2.21	28.73
12/04/2022	Venta s/f N° 001011-000064655				1	2.21	2.21	12	2.21	26.52
27/05/2022	Venta s/f N° 001-011-000066143				2	2.21	4.42	10	2.21	22.1
12/06/2022	Venta s/f N° 001-011-000066659				1	2.21	2.21	9	2.21	19.89

ALMACEN COMERCIAL "OROCENTRO"

KARDEX

EXPRESADO EN DÓLARES

ARTÍCULO: Retenedor Para Filtros 510 Armor

MÁXIMO: 124

MÉTODO: Promedio

MÍNIMO: 1

CÓDIGO: 1.01.03.01.346.12

UNIDAD DE MEDIDA: Unidades

FECHA	DETALLE	ENTRADAS			SALIDAS			EXISTENCIAS		
		C	V/U	V/T	C	V/U	V/T	C	V/U	V/T
1/04/2022	Inventario Inicial							124	0.71	88.04
28/04/2022	Venta s/f N° 001011-000065240				2	0.71	1.42	122	0.71	86.62
29/04/2022	Venta s/f N° 001011-000065268				2	0.71	1.42	120	0.71	85.20
2/05/2022	Venta s/f N° 001-011-000065320				2	0.71	1.42	118	0.71	83.78
7/05/2022	Venta s/f N° 001-011-000065521				2	0.71	1.42	116	0.71	82.36
2/06/2022	Venta s/f N° 001-011-000066328				1	0.71	0.71	115	0.71	81.65
24/06/2022	Venta s/f N° 001-011-000067093				5	0.71	3.55	110	0.71	78.10

ALMACEN COMERCIAL "OROCENTRO"

KARDEX

EXPRESADO EN DÓLARES

ARTÍCULO: Rodamiento C Base 60x16 5mm

MÁXIMO: 15

MÉTODO: Promedio

MÍNIMO: 1

CÓDIGO: 1.01.03.01.347.06

UNIDAD DE MEDIDA: Unidades

FECHA	DETALLE	ENTRADAS			SALIDAS			EXISTENCIAS		
		C	V/U	V/T	C	V/U	V/T	C	V/U	V/T
1/04/2022	Inventario Inicial							8	5.40	43.20
20/04/2022	Venta s/f N° 001011-000064910				1	5.40	5.40	7	5.40	37.80
21/04/2022	Compra s/f N° 001-004-0000147912	8	5.40	43.20				15	5.40	81.00
22/04/2022	Venta s/f N° 001011-000064998				2	5.40	10.80	13	5.40	70.20
27/04/2022	Venta s/f N° 001011-000065164				2	5.40	10.80	11	5.40	59.40
5/05/2022	Venta s/f N° 001-011-000065471				2	5.40	10.80	9	5.40	48.60
8/05/2022	Venta s/f N° 001-011-000065550				1	5.40	5.40	8	5.40	43.20
14/06/2022	Venta s/f N° 001-011-000066728				1	5.40	5.40	7	5.40	37.80
18/06/2022	Venta s/f N° 001-011-000066862				2	5.40	10.80	5	5.40	27.00
24/06/2022	Venta s/f N° 001-011-000067067				1	5.40	5.40	4	5.40	21.60

ALMACEN COMERCIAL "OROCENTRO"

KARDEX

EXPRESADO EN DÓLARES

ARTÍCULO: Rodamiento Colgante 15*52m*120m 1/2 2 Pulg

MÁXIMO: 11

MÉTODO: Promedio

MÍNIMO: 1

CÓDIGO: 1.01.03.01.347.10

UNIDAD DE MEDIDA: Unidades

FECHA	DETALLE	ENTRADAS			SALIDAS			EXISTENCIAS		
		C	V/U	V/T	C	V/U	V/T	C	V/U	V/T
1/04/2022	Inventario Inicial							11	4.84	53.24
19/04/2022	Venta s/f N° 001011-000064889				1	4.84	4.84	10	4.84	48.4
26/04/2022	Venta s/f N° 001011-000065143				1	4.84	4.84	9	4.84	43.56
5/05/2022	Venta s/f N° 001-011-000065446				2	4.84	9.68	7	4.84	33.88
30/05/2022	Venta s/f N° 001-011-000066214				3	4.84	14.52	4	4.84	19.36
13/06/2022	Venta s/f N° 001-011-000066699				2	4.84	9.68	2	4.84	9.68
16/06/2022	Venta s/f N° 001-011-000066811				2	4.84	9.68	0	#DIV/0!	0
22/06/2022	Compra s/f N° 001-004-000026395	6	4.84	29.04				6	4.84	29.04

ALMACEN COMERCIAL "OROCENTRO"

KARDEX

EXPRESADO EN DÓLARES

ARTÍCULO: Rodamiento Colgante 18*70m*140m 3/4 3 Pulg

MÁXIMO: 13

MÉTODO: Promedio

MÍNIMO: 1

CÓDIGO: 1.01.03.01.347.11

UNIDAD DE MEDIDA: Unidades

FECHA	DETALLE	ENTRADAS			SALIDAS			EXISTENCIAS		
		C	V/U	V/T	C	V/U	V/T	C	V/U	V/T
1/04/2022	Inventario Inicial							11	6.59	72.49
2/04/2022	Venta s/f N° 001011-000064281				3	6.59	19.77	8	6.59	52.72
6/04/2022	Venta s/f N° 001011-000064433				1	6.59	6.59	7	6.59	46.13
16/04/2022	Venta s/f N° 001011-000064783				1	6.59	6.59	6	6.59	39.54
11/05/2022	Venta s/f N° 001-011-000065662				3	6.59	19.77	3	6.59	19.77
13/05/2022	Compra S/f 001-004-000020567	10	6.59	65.9				13	6.59	85.67
19/05/2022	Venta s/f N° 001-011-000065924				3	6.59	19.77	10	6.59	65.9
25/05/2022	Venta s/f N° 001-011-000066089				3	6.59	19.77	7	6.59	46.13
9/6/20022	Venta s/f N° 001-011-000066550				3	6.59	19.77	4	6.59	26.36
11/6/20022	Venta s/f N° 001-011-000066637				2	6.59	13.18	2	6.59	13.18
13/06/2022	Compra S/F001-004-000029134	8	6.59	52.72				10	6.59	65.9
19/6/20022	Venta s/f N° 001-011-000066909				4	6.59	26.36	6	6.59	39.54

ALMACEN COMERCIAL "OROCENTRO"

KARDEX

EXPRESADO EN DÓLARES

ARTÍCULO: Rodamiento O Ruliman 30202 Cbm

MÁXIMO: 12

MÉTODO: Promedio

MÍNIMO: 1

CÓDIGO: 1.01.03.01.347.13

UNIDAD DE MEDIDA: Unidades

FECHA	DETALLE	ENTRADAS			SALIDAS			EXISTENCIAS		
		C	V/U	V/T	C	V/U	V/T	C	V/U	V/T
1/04/2022	Inventario Inicial							12	2.74	32.88
19/04/2022	Venta s/f N° 001011-000064861				1	2.74	2.74	11	2.74	30.14
19/05/2022	Venta s/f N° 001-011-000065899				2	2.74	5.48	9	2.74	24.66
13/06/2022	Venta s/f N° 001-011-000066678				2	2.74	5.48	7	2.74	19.18

ALMACEN COMERCIAL "OROCENTRO"

KARDEX

EXPRESADO EN DÓLARES

ARTÍCULO: Rodamiento Strong 2 Rulimanes 78mm Lg2y - 80

MÁXIMO: 13

MÉTODO: Promedio

MÍNIMO: 1

CÓDIGO: 1.01.03.01.347.16

UNIDAD DE MEDIDA: Unidades

FECHA	DETALLE	ENTRADAS			SALIDAS			EXISTENCIAS		
		C	V/U	V/T	C	V/U	V/T	C	V/U	V/T
1/04/2022	Inventario Inicial							13	6.97	90.61
3/04/2022	Venta s/f N° 001011-000064296				1	6.97	6.97	12	6.97	83.64
23/04/2022	Venta s/f N° 001011-000065026				2	6.97	13.94	10	6.97	69.70
15/05/2022	Venta s/f N° 001-011-000065787				2	6.97	13.94	8	6.97	55.76
24/05/2022	Venta s/f N° 001-011-000066034				2	6.97	13.94	6	6.97	41.82
24/05/2022	Compra s/f N° 001-004-000018730	4	6.97	27.88				10	6.97	69.70
19/06/2022	Venta s/f N° 001-011-000066891				5	6.97	34.85	5	6.97	34.85
23/06/2022	Venta s/f N° 001-011-000067033				2	6.97	13.94	3	6.97	20.91
26/06/2022	Compra s/f N°001-004-000025493	6	6.97	41.82				9	6.97	62.73

ALMACEN COMERCIAL "OROCENTRO"

KARDEX

EXPRESADO EN DÓLARES

ARTÍCULO: Rodamiento O Ruliman 6003 Cmb 2rsc3

MÁXIMO: 17

MÉTODO: Promedio

MÍNIMO: 1

CÓDIGO: 1.01.03.01.347.17

UNIDAD DE MEDIDA: Unidades

FECHA	DETALLE	ENTRADAS			SALIDAS			EXISTENCIAS		
		C	V/U	V/T	C	V/U	V/T	C	V/U	V/T
1/04/2022	Inventario Inicial							17	0.83	14.11
22/04/2022	Venta s/f N° 001011-000064986				1	0.83	0.83	16	0.83	13.28
8/05/2022	Venta s/f N° 001-011-000065545				1	0.83	0.83	15	0.83	12.45
17/06/2022	Venta s/f N° 001-011-000066857				1	0.83	0.83	14	0.83	11.62

ALMACEN COMERCIAL "OROCENTRO"

KARDEX

EXPRESADO EN DÓLARES

ARTÍCULO: Rodillo Hunter Papa Pintar Figura Flores Ps - 1130

MÁXIMO: 8

MÉTODO: Promedio

MÍNIMO: 1

CÓDIGO: 1.01.03.01.348.07

UNIDAD DE MEDIDA: Unidades

FECHA	DETALLE	ENTRADAS			SALIDAS			EXISTENCIAS		
		C	V/U	V/T	C	V/U	V/T	C	V/U	V/T
1/04/2022	Inventario Inicial							2	5.77	11.54
5/04/2022	Venta s/f N° 001011-000064359				1	5.77	5.77	1	5.77	5.77
6/04/2022	Compra s/f N° 001-003-000011213	7	5.77	40.39				8	5.77	46.16
13/05/2022	Venta s/f N° 001-011-000065718				1	5.77	5.77	7	5.77	40.39
8/06/2022	Venta s/f N° 001-011-000066526				3	5.77	17.31	4	5.77	23.08

ALMACEN COMERCIAL "OROCENTRO"

KARDEX

EXPRESADO EN DÓLARES

ARTÍCULO: Ruliman O Rodamiento 7314b Koyo

MÁXIMO: 6

MÉTODO: Promedio

MÍNIMO: 1

CÓDIGO: 1.01.03.01.350.07

UNIDAD DE MEDIDA: Unidades

FECHA	DETALLE	ENTRADAS			SALIDAS			EXISTENCIAS		
		C	V/U	V/T	C	V/U	V/T	C	V/U	V/T
1/04/2022	Inventario Inicial							2	101.77	203.54
19/04/2022	Venta s/f N° 001011-000064856				1	101.77	101.77	1	101.77	101.77
20/04/2022	Compra s/f N° 001-004-000015189	5	101.77	508.85				6	101.77	610.62
30/05/2022	Venta s/f N° 001-011-000066220				2	101.77	203.54	4	101.77	407.08
14/06/2022	Venta s/f N° 001-011-000066709				2	101.77	203.54	2	101.77	203.54

ALMACEN COMERCIAL "OROCENTRO"

KARDEX

EXPRESADO EN DÓLARES

ARTÍCULO: Ruliman O Rodamiento 6000 2rsc3 Cmb

MÁXIMO: 8

MÉTODO: Promedio

MÍNIMO: 1

CÓDIGO: 1.01.03.01.350.10

UNIDAD DE MEDIDA: Unidades

FECHA	DETALLE	ENTRADAS			SALIDAS			EXISTENCIAS		
		C	V/U	V/T	C	V/U	V/T	C	V/U	V/T
1/04/2022	Inventario Inicial							3	0.57	1.71
28/04/2022	Compra s/f N° 001-004-000020567	5	0.57	2.85				8	0.57	4.56
28/04/2022	Venta s/f N° 001011-000065246				2	0.57	1.14	6	0.57	3.42
3/05/2022	Venta s/f N° 001-011-000065351				2	0.57	1.14	4	0.57	2.28
2/06/2022	Venta s/f N° 001-011-000066332				3	0.57	1.71	1	0.57	0.57

ALMACEN COMERCIAL "OROCENTRO"

KARDEX

EXPRESADO EN DÓLARES

ARTÍCULO: Ruliman O Rodamiento 7304 B Nsk

MÁXIMO: 11

MÉTODO: Promedio

MÍNIMO: 1

CÓDIGO: 1.01.03.01.350.12

UNIDAD DE MEDIDA: Unidades

FECHA	DETALLE	ENTRADAS			SALIDAS			EXISTENCIAS		
		C	V/U	V/T	C	V/U	V/T	C	V/U	V/T
1/04/2022	Inventario Inicial							3	22.06	66.18
12/04/2022	Compra s/f N° 001-004-000016805	8	22.06	176.48				11	22.06	242.66
13/04/2022	Venta s/f N° 001011-000064711				1	22.06	22.06	2	22.06	44.12
17/05/2022	Compra s/f N°001-004-000023731	3	22.06	66.18				5	22.06	110.3
26/05/2022	Venta s/f N° 001-011-000066125				2	22.06	44.12	3	22.06	66.18

ALMACEN COMERCIAL "OROCENTRO"

KARDEX

EXPRESADO EN DÓLARES

ARTÍCULO: Ruliman 30208 Cmb

MÁXIMO: 23

MÉTODO: Promedio

MÍNIMO: 1

CÓDIGO: 1.01.03.01.350.16

UNIDAD DE MEDIDA: Unidades

FECHA	DETALLE	ENTRADAS			SALIDAS			EXISTENCIAS		
		C	V/U	V/T	C	V/U	V/T	C	V/U	V/T
1/04/2022	Inventario Inicial							4	4.81	19.24
4/04/2022	Venta s/f N° 001011-000064343				1	4.81	4.81	3	4.81	14.43
5/04/2022	Compra s/f N° 001-004-000013621	20	4.81	96.20				23	4.81	110.63
9/04/2022	Venta s/f N° 001011-000064575				1	4.81	4.81	22	4.81	105.82
11/04/2022	Venta s/f N° 001011-000064635				1	4.81	4.81	21	4.81	101.01
13/04/2022	Venta s/f N° 001-011-000065707				1	4.81	4.81	20	4.81	96.20
22/05/2022	Venta s/f N° 001-011-000065999				1	4.81	4.81	19	4.81	91.39
23/05/2022	Venta s/f N° 001-011-000066003				2	4.81	9.62	17	4.81	81.77
26/05/2022	Venta s/f N° 001-011-000066117				1	4.81	4.81	16	4.81	76.96
8/06/2022	Venta s/f N° 001-011-000066489				5	4.81	24.05	11	4.81	52.91

ALMACEN COMERCIAL "OROCENTRO"

KARDEX

EXPRESADO EN DÓLARES

ARTÍCULO: Ruliman O Rodamiento 6207 2rs

MÁXIMO: 13

MÉTODO: Promedio

MÍNIMO: 1

CÓDIGO: 1.01.03.01.350.21

UNIDAD DE MEDIDA: Unidades

FECHA	DETALLE	ENTRADAS			SALIDAS			EXISTENCIAS		
		C	V/U	V/T	C	V/U	V/T	C	V/U	V/T
1/04/2022	Inventario Inicial							4	2.60	10.40
5/04/2022	Venta s/f N° 001011-000064355				1	2.60	2.60	3	2.60	7.80
6/04/2022	Compra s/f N° 001-003-000011213	10	2.60	26.00				13	2.60	33.80
13/05/2022	Venta s/f N° 001-011-000065717				2	2.60	5.20	11	2.60	28.60
8/06/2022	Venta s/f N° 001-011-000066524				3	2.60	7.80	8	2.60	20.80

ALMACEN COMERCIAL "OROCENTRO"

KARDEX

EXPRESADO EN DÓLARES

ARTÍCULO: Ruliman Rodamiento Ntn 6904 Llu Ntn

MÁXIMO: 12

MÉTODO: Promedio

MÍNIMO: 1

CÓDIGO: 1.01.03.01.350.23

UNIDAD DE MEDIDA: Unidades

FECHA	DETALLE	ENTRADAS			SALIDAS			EXISTENCIAS		
		C	V/U	V/T	C	V/U	V/T	C	V/U	V/T
1/04/2022	Inventario Inicial							4	8.03	32.12
25/04/2022	Compra s/f N° 001-003-000013741	8	8.03	64.24				12	8.03	96.36
26/04/2022	Venta s/f N° 001011-000065137				1	8.03	8.03	11	8.03	88.33
5/05/2022	Venta s/f N° 001-011-000065442				1	8.03	8.03	10	8.03	80.30
16/06/2022	Venta s/f N° 001-011-000066807				1	8.03	8.03	9	8.03	72.27

ALMACEN COMERCIAL "OROCENTRO"

KARDEX

EXPRESADO EN DÓLARES

ARTÍCULO: Ruliman O Rodamiento Ntn 4t 32008 X Ntn

MÁXIMO: 14

MÉTODO: Promedio

MÍNIMO: 1

CÓDIGO: 1.01.03.01.350.33

UNIDAD DE MEDIDA: Unidades

FECHA	DETALLE	ENTRADAS			SALIDAS			EXISTENCIAS		
		C	V/U	V/T	C	V/U	V/T	C	V/U	V/T
1/04/2022	Inventario Inicial							6	7.56	45.36
12/04/2022	Compra s/f N° 001-004-000016805	8	7.56	60.48				14	7.56	105.84
13/04/2022	Venta s/f N° 001011-000064686				3	7.56	22.68	3	7.56	22.68
26/05/2022	Venta s/f N° 001-011-000066124				3	7.56	22.68	0	0	0
28/05/2022	Compra S/f 001-004-000022634	10	7.56	75.6				10	7.56	75.6

ALMACEN COMERCIAL "OROCENTRO"										
KARDEX										
EXPRESADO EN DÓLARES										
ARTÍCULO: Ruliman Rodamiento Cmb 5209 2rs Cmb						MÁXIMO: 14				
MÉTODO: Promedio						MÍNIMO: 1				
CÓDIGO: 1.01.03.01.350.35						UNIDAD DE MEDIDA: Unidades				
FECHA	DETALLE	ENTRADAS			SALIDAS			EXISTENCIAS		
		C	V/U	V/T	C	V/U	V/T	C	V/U	V/T
1/04/2022	Inventario Inicial							6	8.19	49.14
12/04/2022	Venta s/f N° 001011-000064662				2	8.19	16.38	4	8.19	32.76
12/04/2022	Compra s/f N° 001-004-000016805	10	8.19	81.90				14	8.19	114.66
19/04/2022	Venta s/f N° 001011-000064892				2	8.19	16.38	12	8.19	98.28
27/05/2022	Venta s/f N° 001-011-000066156				2	8.19	16.38	10	8.19	81.9
30/05/2022	Venta s/f N° 001-011-000066215				3	8.19	24.57	7	8.19	57.33
13/06/2022	Venta s/f N° 001-011-000066701				2	8.19	16.38	5	8.19	40.95

ALMACEN COMERCIAL "OROCENTRO"										
KARDEX										
EXPRESADO EN DÓLARES										
ARTÍCULO: Ruliman O Rodamiento Cmb 32307						MÁXIMO: 8				
MÉTODO: Promedio						MÍNIMO: 1				
CÓDIGO: 1.01.03.01.350.37						UNIDAD DE MEDIDA: Unidades				
FECHA	DETALLE	ENTRADAS			SALIDAS			EXISTENCIAS		
		C	V/U	V/T	C	V/U	V/T	C	V/U	V/T
1/04/2022	Inventario Inicial							7	8.06	56.42
8/04/2022	Venta s/f N° 001011-000064524				3	8.06	24.18	4	8.06	32.24
22/05/2022	Venta s/f N° 001-011-000065970				1	8.06	8.06	3	8.06	24.18
9/06/2022	Venta s/f N° 001-011-000066565				3	8.06	24.18	0	0	0
11/06/2022	Compra S/F 025-601-000005782	8	8.06	64.48				8	8.06	64.48

ALMACEN COMERCIAL "OROCENTRO"

KARDEX

EXPRESADO EN DÓLARES

ARTÍCULO: Ruliman 6209 Dducum Nsk

MÁXIMO: 8

MÉTODO: Promedio

MÍNIMO: 1

CÓDIGO: 1.01.03.01.350.38

UNIDAD DE MEDIDA: Unidades

FECHA	DETALLE	ENTRADAS			SALIDAS			EXISTENCIAS		
		C	V/U	V/T	C	V/U	V/T	C	V/U	V/T
1/04/2022	Inventario Inicial							8	10.16	81.28
5/04/2022	Venta s/f N° 001011-000064386				1	10.16	10.16	7	10.16	71.12
14/05/2022	Venta s/f N° 001-011-000065737				1	10.16	10.16	6	10.16	60.96
9/06/2022	Venta s/f N° 001-011-000066545				1	10.16	10.16	5	10.16	50.8

ALMACEN COMERCIAL "OROCENTRO"

KARDEX

EXPRESADO EN DÓLARES

ARTÍCULO: Ruliman O Rodamiento 30207 Koyo

MÁXIMO: 8

MÉTODO: Promedio

MÍNIMO: 1

CÓDIGO: 1.01.03.01.350.40

UNIDAD DE MEDIDA: Unidades

FECHA	DETALLE	ENTRADAS			SALIDAS			EXISTENCIAS		
		C	V/U	V/T	C	V/U	V/T	C	V/U	V/T
1/04/2022	Inventario Inicial							8	8.11	64.88
18/04/2022	Venta s/f N° 001011-000064847				1	8.11	8.11	7	8.11	56.77
18/05/2022	Venta s/f N° 001-011-000065867				2	8.11	16.22	5	8.11	40.55
4/06/2022	Venta s/f N° 001-011-000066388				1	8.11	8.11	4	8.11	32.44

ALMACEN COMERCIAL "OROCENTRO"

KARDEX

EXPRESADO EN DÓLARES

ARTÍCULO: Ruliman O Rodamiento Cmb 6209 2rs

MÁXIMO: 27

MÉTODO: Promedio

MÍNIMO: 1

CÓDIGO: 1.01.03.01.350.43

UNIDAD DE MEDIDA: Unidades

FECHA	DETALLE	ENTRADAS			SALIDAS			EXISTENCIAS		
		C	V/U	V/T	C	V/U	V/T	C	V/U	V/T
1/04/2022	Inventario Inicial							9	3.81	34.29
21/04/2022	Venta s/f N° 001011-000064973				1	3.81	3.81	8	3.81	30.48
30/05/2022	Venta s/f N° 001-011-000066206				1	3.81	3.81	7	3.81	26.67
3/06/2022	Compra s/f N° 001-004-000026851	20	3.81	76.20				27	3.81	102.87
6/06/2022	Venta s/f N° 001-011-000066456				9	3.81	34.29	18	3.81	68.58
22/06/2022	Venta s/f N° 001-011-000066992				12	3.81	45.72	6	3.81	22.86

ALMACEN COMERCIAL "OROCENTRO"

KARDEX

EXPRESADO EN DÓLARES

ARTÍCULO: Ruliman Ntn 6307 Lluc3

MÁXIMO: 10

MÉTODO: Promedio

MÍNIMO: 1

CÓDIGO: 1.01.03.01.350.45

UNIDAD DE MEDIDA: Unidades

FECHA	DETALLE	ENTRADAS			SALIDAS			EXISTENCIAS		
		C	V/U	V/T	C	V/U	V/T	C	V/U	V/T
1/04/2022	Inventario Inicial							10	9.77	97.70
19/04/2022	Venta s/f N° 001011-000064871				6	9.77	58.62	4	9.77	39.08
19/04/2022	Compra s/f N° 001-004-000013581	6	9.77	58.62				10	9.77	97.70
19/05/2022	Venta s/f N° 001-011-000065904				2	9.77	19.54	8	9.77	78.16
13/06/2022	Venta s/f N° 001-011-000066686				3	9.77	29.31	5	9.77	48.85

ALMACEN COMERCIAL "OROCENTRO"

KARDEX

EXPRESADO EN DÓLARES

ARTÍCULO: Ruliman O Rodamiento Cmb 32006 X Cmb

MÁXIMO: 10

MÉTODO: Promedio

MÍNIMO: 1

CÓDIGO: 1.01.03.01.350.47

UNIDAD DE MEDIDA: Unidades

FECHA	DETALLE	ENTRADAS			SALIDAS			EXISTENCIAS		
		C	V/U	V/T	C	V/U	V/T	C	V/U	V/T
1/04/2022	Inventario Inicial							10	4.12	41.2
15/04/2022	Venta s/f N° 001011-000064762				1	4.12	4.12	9	4.12	37.08
25/05/2022	Venta s/f N° 001-011-000066076				1	4.12	4.12	8	4.12	32.96

ALMACEN COMERCIAL "OROCENTRO"

KARDEX

EXPRESADO EN DÓLARES

ARTÍCULO: Ruliman 30203 Cmb

MÁXIMO: 12

MÉTODO: Promedio

MÍNIMO: 1

CÓDIGO: 1.01.03.01.350.53

UNIDAD DE MEDIDA: Unidades

FECHA	DETALLE	ENTRADAS			SALIDAS			EXISTENCIAS		
		C	V/U	V/T	C	V/U	V/T	C	V/U	V/T
1/04/2022	Inventario Inicial							12	2.33	27.96
12/04/2022	Venta s/f N° 001011-000064656				1	2.33	2.33	11	2.33	25.63
27/04/2022	Venta s/f N° 001011-000065168				1	2.33	2.33	10	2.33	23.30
5/05/2022	Venta s/f N° 001-011-000065469				2	2.33	4.66	8	2.33	18.64
31/05/2022	Venta s/f N° 001-011-000066232				1	2.33	2.33	7	2.33	16.31
24/06/2022	Venta s/f N° 001-011-000067064				1	2.33	2.33	6	2.33	13.98

ALMACEN COMERCIAL "OROCENTRO"

KARDEX

EXPRESADO EN DÓLARES

ARTÍCULO: Ruliman O Rodamiento Ntn 6303 Lluc3 Hiv

MÁXIMO: 12

MÉTODO: Promedio

MÍNIMO: 1

CÓDIGO: 1.01.03.01.350.58

UNIDAD DE MEDIDA: Unidades

FECHA	DETALLE	ENTRADAS			SALIDAS			EXISTENCIAS		
		C	V/U	V/T	C	V/U	V/T	C	V/U	V/T
1/04/2022	Inventario Inicial							12	3.94	47.28
25/04/2022	Venta s/f N° 001011-000065058				1	3.94	3.94	11	3.94	43.34
5/05/2022	Venta s/f N° 001-011-000065476				1	3.94	3.94	10	3.94	39.4
14/06/2022	Venta s/f N° 001-011-000066745				3	3.94	11.82	7	3.94	27.58

ALMACEN COMERCIAL "OROCENTRO"

KARDEX

EXPRESADO EN DÓLARES

ARTÍCULO: Ruliman O Rodamiento 6307 2rs Cmb

MÁXIMO: 20

MÉTODO: Promedio

MÍNIMO: 1

CÓDIGO: 1.01.03.01.350.69

UNIDAD DE MEDIDA: Unidades

FECHA	DETALLE	ENTRADAS			SALIDAS			EXISTENCIAS		
		C	V/U	V/T	C	V/U	V/T	C	V/U	V/T
1/04/2022	Inventario Inicial							20	3.70	74.00
25/04/2022	Venta s/f N° 001011-000065087				1	3.70	3.70	19	3.70	70.30
9/05/2022	Venta s/f N° 001-011-000065575				3	3.70	11.10	16	3.70	59.20
28/06/2022	Venta s/f N° 001-011-000067173				2	3.70	7.40	14	3.70	51.80

ALMACEN COMERCIAL "OROCENTRO"

KARDEX

EXPRESADO EN DÓLARES

ARTÍCULO: Ruliman O Rodamiento 30310 Cmb

MÁXIMO: 29

MÉTODO: Promedio

MÍNIMO: 1

CÓDIGO: 1.01.03.01.350.76

UNIDAD DE MEDIDA: Unidades

FECHA	DETALLE	ENTRADAS			SALIDAS			EXISTENCIAS		
		C	V/U	V/T	C	V/U	V/T	C	V/U	V/T
1/04/2022	Inventario Inicial							29	13.27	384.83
19/04/2022	Venta s/f N° 001011-000064883				12	13.27	159.24	17	13.27	225.59
31/05/2022	Venta s/f N°001-011-000066242				3	13.27	39.81	14	13.27	185.78
3/06/2022	Compra s/f N° 001-004-000026851	14	13.27	185.78				28	13.27	371.56
29/06/2022	Venta s/f N° 001-011-000067215				15	13.27	199.05	13	13.27	172.51

ALMACEN COMERCIAL "OROCENTRO"

KARDEX

EXPRESADO EN DÓLARES

ARTÍCULO: Sábana Platinum 2 Plzs Costurín 2sa0203

MÁXIMO: 8

MÉTODO: Promedio

MÍNIMO: 1

CÓDIGO: 1.01.03.01.351.02

UNIDAD DE MEDIDA: Unidades

FECHA	DETALLE	ENTRADAS			SALIDAS			EXISTENCIAS		
		C	V/U	V/T	C	V/U	V/T	C	V/U	V/T
1/04/2022	Inventario Inicial							3	13.28	39.84
28/04/2022	Compra s/f N° 001-004-000020567	5	13.28	66.40				8	13.28	106.24
29/04/2022	Venta s/f N° 001011-000065272				1	13.28	13.28	7	13.28	92.96
3/05/2022	Venta s/f N° 001-011-000065414				1	13.28	13.28	6	13.28	79.68

ALMACEN COMERCIAL "OROCENTRO"

KARDEX

EXPRESADO EN DÓLARES

ARTÍCULO: Sábana Sunset 2 Plazas Chaide Diseño 1

MÁXIMO: 2

MÉTODO: Promedio

MÍNIMO: 1

CÓDIGO: 1.01.03.01.351.03

UNIDAD DE MEDIDA: Unidades

FECHA	DETALLE	ENTRADAS			SALIDAS			EXISTENCIAS		
		C	V/U	V/T	C	V/U	V/T	C	V/U	V/T
1/04/2022	Inventario Inicial							1	23.66	23.66
14/04/2022	Compra S/f N° 001-004-000011334	1	23.66	23.66				2	23.66	47.32

ALMACEN COMERCIAL "OROCENTRO"

KARDEX

EXPRESADO EN DÓLARES

ARTÍCULO: Sábana Casturin Royal Premium 2 Plazas 50% Algodón 50% Poliéster

MÁXIMO: 4

MÉTODO: Promedio

MÍNIMO: 1

CÓDIGO: 1.01.03.01.351.05

UNIDAD DE MEDIDA: Unidades

FECHA	DETALLE	ENTRADAS			SALIDAS			EXISTENCIAS		
		C	V/U	V/T	C	V/U	V/T	C	V/U	V/T
1/04/2022	Inventario Inicial							3	22.55	67.65
9/04/2022	Venta s/f N° 001011-000064562				2	22.55	45.10	1	22.55	22.55
17/05/2022	Compra s/f N°001-004-000023731	3	22.55	67.65				4	22.55	90.20
24/05/2022	Venta s/f N° 001-011-000066028				2	22.55	45.10	2	22.55	45.10

ALMACEN COMERCIAL "OROCENTRO"

KARDEX

EXPRESADO EN DÓLARES

ARTÍCULO: Sábana Sunset 2 Plazas Chaide Diseño 4

MÁXIMO: 4

MÉTODO: Promedio

MÍNIMO: 1

CÓDIGO: 1.01.03.01.351.09

UNIDAD DE MEDIDA: Unidades

FECHA	DETALLE	ENTRADAS			SALIDAS			EXISTENCIAS		
		C	V/U	V/T	C	V/U	V/T	C	V/U	V/T
1/04/2022	Inventario Inicial							2	23.66	47.32
14/04/2022	Compra S/f N° 001-004-000011334	2	23.66	47.32				4	23.66	94.64

ALMACEN COMERCIAL "OROCENTRO"

KARDEX

EXPRESADO EN DÓLARES

ARTÍCULO: Sábana Sunset 2 Plazas Chaide Diseño 6

MÁXIMO: 4

MÉTODO: Promedio

MÍNIMO: 1

CÓDIGO: 1.01.03.01.351.10

UNIDAD DE MEDIDA: Unidades

FECHA	DETALLE	ENTRADAS			SALIDAS			EXISTENCIAS		
		C	V/U	V/T	C	V/U	V/T	C	V/U	V/T
1/04/2022	Inventario Inicial							2	23.66	47.32
14/04/2022	Compra S/f N° 001-004-000011334	2	23.66	47.32				4	23.66	94.64

ALMACEN COMERCIAL "OROCENTRO"

KARDEX

EXPRESADO EN DÓLARES

ARTÍCULO: Sábana Royal 2plz 4pz 1 75x2 20m

MÁXIMO: 8

MÉTODO: Promedio

MÍNIMO: 1

CÓDIGO: 1.01.03.01.351.14

UNIDAD DE MEDIDA: Unidades

FECHA	DETALLE	ENTRADAS			SALIDAS			EXISTENCIAS		
		C	V/U	V/T	C	V/U	V/T	C	V/U	V/T
1/04/2022	Inventario Inicial							8	9.46	75.68
18/04/2022	Venta s/f N° 001011-000064807				2	9.46	18.92	6	9.46	56.76
28/05/2022	Venta s/f N° 001-011-000066162				1	9.46	9.46	5	9.46	47.3
6/06/2022	Venta s/f N° 001-011-000066434				3	9.46	28.38	2	9.46	18.92

ALMACEN COMERCIAL "OROCENTRO"

KARDEX

EXPRESADO EN DÓLARES

ARTÍCULO: Sábana Royal Llana 1 1/2 Plz Funda Almohada 40 * 70 2sa0204 Costurín

MÁXIMO: 12

MÉTODO: Promedio

MÍNIMO: 1

CÓDIGO: 1.01.03.01.351.17

UNIDAD DE MEDIDA: Unidades

FECHA	DETALLE	ENTRADAS			SALIDAS			EXISTENCIAS		
		C	V/U	V/T	C	V/U	V/T	C	V/U	V/T
1/04/2022	Inventario Inicial							12	6.56	78.72
12/04/2022	Venta s/f N° 001011-000064661				3	6.56	19.68	9	6.56	59.04
27/05/2022	Venta s/f N° 001-011-000066146				3	6.56	19.68	6	6.56	39.36
12/06/2022	Venta s/f N° 001-011-000066664				2	6.56	13.12	4	6.56	26.24

ALMACEN COMERCIAL "OROCENTRO"

KARDEX

EXPRESADO EN DÓLARES

ARTÍCULO: Sacabocado Jem 0.375 3/8

MÁXIMO: 10

MÉTODO: Promedio

MÍNIMO: 1

CÓDIGO: 1.01.03.01.352.04

UNIDAD DE MEDIDA: Unidades

FECHA	DETALLE	ENTRADAS			SALIDAS			EXISTENCIAS		
		C	V/U	V/T	C	V/U	V/T	C	V/U	V/T
1/04/2022	Inventario Inicial							4	8.69	34.76
25/04/2022	Venta s/f N° 001011-000065063				2	8.69	17.38	2	8.69	17.38
25/04/2022	Compra s/f N° 001-003-000013741	8	8.69	69.52				10	8.69	86.90
6/05/2022	Venta s/f N° 001-011-000065479				2	8.69	17.38	8	8.69	69.52
15/06/2022	Venta s/f N° 001-011-000066751				2	8.69	17.38	6	8.69	52.14

ALMACEN COMERCIAL "OROCENTRO"

KARDEX

EXPRESADO EN DÓLARES

ARTÍCULO: Sacabocado Jem 0.563 9/16

MÁXIMO: 9

MÉTODO: Promedio

MÍNIMO: 1

CÓDIGO: 1.01.03.01.352.06

UNIDAD DE MEDIDA: Unidades

FECHA	DETALLE	ENTRADAS			SALIDAS			EXISTENCIAS		
		C	V/U	V/T	C	V/U	V/T	C	V/U	V/T
1/04/2022	Inventario Inicial							9	12.30	110.70
2/04/2022	Venta s/f N° 001011-000064273				4	12.30	49.20	5	12.30	61.50
11/05/2022	Venta s/f N° 001-011-000065671				4	12.30	49.20	1	12.30	12.30
13/05/2022	Compra S/f 001-004-000020567	8	12.30	98.40				9	12.30	110.70
19/06/2022	Venta s/f N° 001-011-000066902				2	12.30	24.60	7	12.30	86.10

ALMACEN COMERCIAL "OROCENTRO"

KARDEX

EXPRESADO EN DÓLARES

ARTÍCULO: Freidora De Huevos Umco Acero Inoxidable 16cm 7571

MÁXIMO: 7

MÉTODO: Promedio

MÍNIMO: 1

CÓDIGO: 1.01.03.01.355.03

UNIDAD DE MEDIDA: Unidades

FECHA	DETALLE	ENTRADAS			SALIDAS			EXISTENCIAS		
		C	V/U	V/T	C	V/U	V/T	C	V/U	V/T
1/04/2022	Inventario Inicial							3	9.21	27.63
20/04/2022	Venta s/f N° 001011-000064930				1	9.21	9.21	2	9.21	18.42
21/04/2022	Compra s/f N° 001-004-0000147912	5	9.21	46.05				7	9.21	64.47
7/06/2022	Venta s/f N° 001-011-000066473				1	9.21	9.21	6	9.21	55.26

ALMACEN COMERCIAL "OROCENTRO"

KARDEX

EXPRESADO EN DÓLARES

ARTÍCULO: Sartén Tramontina París 20cm 20150/620

MÁXIMO: 6

MÉTODO: Promedio

MÍNIMO: 1

CÓDIGO: 1.01.03.01.355.06

UNIDAD DE MEDIDA: Unidades

FECHA	DETALLE	ENTRADAS			SALIDAS			EXISTENCIAS		
		C	V/U	V/T	C	V/U	V/T	C	V/U	V/T
1/04/2022	Inventario Inicial							2	6.41	12.82
12/04/2022	Venta s/f N° 001011-000064647				1	6.41	6.41	1	6.41	6.41
12/04/2022	Compra s/f N° 001-004-000019505	5	6.41	32.05				6	6.41	38.46
25/04/2022	Venta s/f N° 001011-000065094				1	6.41	6.41	5	6.41	32.05
9/05/2022	Venta s/f N° 001-011-000065579				2	6.41	12.82	3	6.41	19.23
27/05/2022	Venta s/f N° 001-011-000066142				1	6.41	6.41	2	6.41	12.82
29/05/2022	Compra S/f 001-004-000022796	4	6.41	25.64				6	6.41	38.46
12/06/2022	Venta s/f N° 001-011-000066656				2	6.41	12.82	4	6.41	25.64
28/06/2022	Venta s/f N° 001-011-000067177				1	6.41	6.41	3	6.41	19.23

ALMACEN COMERCIAL "OROCENTRO"

KARDEX

EXPRESADO EN DÓLARES

ARTÍCULO: Sartén Turim 22cm 20260/622

MÁXIMO: 9

MÉTODO: Promedio

MÍNIMO: 1

CÓDIGO: 1.01.03.01.355.12

UNIDAD DE MEDIDA: Unidades

FECHA	DETALLE	ENTRADAS			SALIDAS			EXISTENCIAS		
		C	V/U	V/T	C	V/U	V/T	C	V/U	V/T
1/04/2022	Inventario Inicial							4	4.53	18.12
12/04/2022	Compra s/f N° 001-004-000016805	5	4.53	22.65				9	4.53	40.77
14/04/2022	Venta s/f N° 001011-000064735				1	4.53	4.53	8	4.53	36.24
16/04/2022	Venta s/f N° 001011-000064774				1	4.53	4.53	7	4.53	31.71
19/04/2022	Venta s/f N° 001011-000064866				1	4.53	4.53	6	4.53	27.18
24/05/2022	Venta s/f N° 001-011-000066036				1	4.53	4.53	5	4.53	22.65
25/05/2022	Venta s/f N° 001-011-000066083				2	4.53	9.06	3	4.53	13.59
30/05/2022	Venta s/f N° 001-011-000066219				2	4.53	9.06	1	4.53	4.53
14/06/2022	Venta s/f N° 001-011-000066708				1	4.53	4.53	0	0	0
16/06/2022	Compra S/F025-601-000006731	6	4.53	27.18				6	4.53	27.18

ALMACEN COMERCIAL "OROCENTRO"

KARDEX

EXPRESADO EN DÓLARES

ARTÍCULO: Seguro Interior 24 00mm

MÁXIMO: 25

MÉTODO: Promedio

MÍNIMO: 1

CÓDIGO: 1.01.03.01.357.10

UNIDAD DE MEDIDA: Unidades

FECHA	DETALLE	ENTRADAS			SALIDAS			EXISTENCIAS		
		C	V/U	V/T	C	V/U	V/T	C	V/U	V/T
1/04/2022	Inventario Inicial							10	0.17	1.7
2/04/2022	Venta s/f N° 001011-000064282				10	0.17	1.7	0	0.00	0
4/04/2022	Compra s/f N° 001-003-000007645	25	0.17	4.25				25	0.17	4.25
11/05/2022	Venta s/f N° 001-011-000065662				2	0.17	0.34	23	0.17	3.91
19/06/2022	Venta s/f N° 001-011-000066892				15	0.17	2.55	8	0.17	1.36

ALMACEN COMERCIAL "OROCENTRO"

KARDEX

EXPRESADO EN DÓLARES

ARTÍCULO: Sellador De Rosca Alta Temperatura 50ml 59235 Permatex

MÁXIMO: 7

MÉTODO: Promedio

MÍNIMO: 1

CÓDIGO: 1.01.03.01.358.06

UNIDAD DE MEDIDA: Unidades

FECHA	DETALLE	ENTRADAS			SALIDAS			EXISTENCIAS		
		C	V/U	V/T	C	V/U	V/T	C	V/U	V/T
1/04/2022	Inventario Inicial							6	4.98	29.88
15/04/2022	Venta s/f N° 001011-000064757				1	4.98	4.98	5	4.98	24.90
23/04/2022	Venta s/f N° 001011-000065031				1	4.98	4.98	4	4.98	19.92
11/05/2022	Venta s/f N° 001-011-000065636				2	4.98	9.96	2	4.98	9.96
23/05/2022	Compra S/f 001-004-000024574	5	4.98	24.90				7	4.98	34.86
25/05/2022	Venta s/f N° 001-011-000066071				3	4.98	14.94	4	4.98	19.92
6/06/2022	Venta s/f N° 001-011-000066425				3	4.98	14.94	1	4.98	4.98
8/06/2022	Compra S/F 001-004-000027845	5	4.98	24.90				6	4.98	29.88
23/06/2022	Venta s/f N° 001-011-000067038				3	4.98	14.94	3	4.98	14.94

ALMACEN COMERCIAL "OROCENTRO"

KARDEX

EXPRESADO EN DÓLARES

ARTÍCULO: Señalética 35 X 15

MÁXIMO: 8

MÉTODO: Promedio

MÍNIMO: 1

CÓDIGO: 1.01.03.01.359.02

UNIDAD DE MEDIDA: Unidades

FECHA	DETALLE	ENTRADAS			SALIDAS			EXISTENCIAS		
		C	V/U	V/T	C	V/U	V/T	C	V/U	V/T
1/04/2022	Inventario Inicial							8	2.50	20.00
2/04/2022	Venta s/f N° 001011-000064278				3	2.50	7.50	5	2.50	12.50
11/05/2022	Venta s/f N°001-011-000065660				3	2.50	7.50	2	2.50	5.00
17/05/2022	Compra s/f N° 001-004-000023731	4	2.50	10				6	2.50	15.00

ALMACEN COMERCIAL "OROCENTRO"

KARDEX

EXPRESADO EN DÓLARES

ARTÍCULO: Servilleta De Lujo Familia Extrafina 40 Und 72501

MÁXIMO: 11

MÉTODO: Promedio

MÍNIMO: 1

CÓDIGO: 1.01.03.01.361.01

UNIDAD DE MEDIDA: Unidades

FECHA	DETALLE	ENTRADAS			SALIDAS			EXISTENCIAS		
		C	V/U	V/T	C	V/U	V/T	C	V/U	V/T
1/04/2022	Inventario Inicial							3	1.59	4.77
13/04/2022	Compra s/f N° 001-003-000013567	8	1.59	12.72				11	1.59	17.49
14/04/2022	Venta s/f N° 001011-000064733				1	1.59	1.59	10	1.59	15.90
25/05/2022	Venta s/f N° 001-011-000066060				5	1.59	7.95	5	1.59	7.95
5/06/2022	Venta s/f N° 001-011-000066417				3	1.59	4.77	2	1.59	3.18

ALMACEN COMERCIAL "OROCENTRO"

KARDEX

EXPRESADO EN DÓLARES

ARTÍCULO: Hoja De Sierra Bellota 24

MÁXIMO: 4

MÉTODO: Promedio

MÍNIMO: 1

CÓDIGO: 1.01.03.01.363.01

UNIDAD DE MEDIDA: Unidades

FECHA	DETALLE	ENTRADAS			SALIDAS			EXISTENCIAS		
		C	V/U	V/T	C	V/U	V/T	C	V/U	V/T
1/04/2022	Inventario inicial							4	0.98	3.92
27/06/2022	Venta s/f N° 001-011-000067137				2	0.98	1.96	2	0.98	1.96

ALMACEN COMERCIAL "OROCENTRO"

KARDEX

EXPRESADO EN DÓLARES

ARTÍCULO: Repuesto De Sierra Cinta Máquina Estacionaria Toolcraft

MÁXIMO: 11

MÉTODO: Promedio

MÍNIMO: 1

CÓDIGO: 1.01.03.01.363.02

UNIDAD DE MEDIDA: Unidades

FECHA	DETALLE	ENTRADAS			SALIDAS			EXISTENCIAS		
		C	V/U	V/T	C	V/U	V/T	C	V/U	V/T
1/04/2022	Inventario Inicial							5	13.90	69.50
7/04/2022	Venta s/f N° 001011-000064468				4	13.90	55.60	1	13.90	13.90
8/04/2022	Compra s/f N° 001-004-000011456	10	13.90	139.00				11	13.90	152.90
23/04/2022	Venta s/f N° 001011-000065032				1	13.90	13.90	10	13.90	139.00
11/05/2022	Venta s/f N° 001-011-000065637				2	13.90	27.80	8	13.90	111.20
20/05/2022	Venta s/f N° 001-011-000065941				2	13.90	27.80	6	13.90	83.40
23/06/2022	Venta s/f N° 001-011-000067039				2	13.90	27.80	4	13.90	55.60

ALMACEN COMERCIAL "OROCENTRO"

KARDEX

EXPRESADO EN DÓLARES

ARTÍCULO: Sierra Circular 7 1/4 Gks 150 1500w Bosch

MÁXIMO: 4

MÉTODO: Promedio

MÍNIMO: 1

CÓDIGO: 1.01.03.01.363.08

UNIDAD DE MEDIDA: Unidades

FECHA	DETALLE	ENTRADAS			SALIDAS			EXISTENCIAS		
		C	V/U	V/T	C	V/U	V/T	C	V/U	V/T
1/04/2022	Inventario Inicial							2	90.40	180.80
5/04/2022	Venta s/f N° 001011-000064387				1	90.40	90.40	1	90.40	90.40
6/04/2022	Compra s/f N° 001-004-000007555	3	90.40	271.20				4	90.40	361.60
14/05/2022	Venta s/f N° 001-011-000065738				1	90.40	90.40	3	90.40	271.20
9/06/2022	Venta s/f N° 001-011-000066545				1	90.40	90.40	2	90.40	180.80

ALMACEN COMERCIAL "OROCENTRO"

KARDEX

EXPRESADO EN DÓLARES

ARTÍCULO: Sierra Circular 4.5 * 40t * 22.3 * 16 5/8 - 7/8 Para Madera Widia Samurai

MÁXIMO: 6

MÉTODO: Promedio

MÍNIMO: 1

CÓDIGO: 1.01.03.01.363.09

UNIDAD DE MEDIDA: Unidades

FECHA	DETALLE	ENTRADAS			SALIDAS			EXISTENCIAS		
		C	V/U	V/T	C	V/U	V/T	C	V/U	V/T
1/04/2022	Inventario Inicial							6	1.84	11.04
12/04/2022	Venta s/f N° 001011-000064675				1	1.84	1.84	5	1.84	9.2
21/04/2022	Venta s/f N° 001011-000064962				1	1.84	1.84	4	1.84	7.36
27/05/2022	Venta s/f N° 001-011-000066155				1	1.84	1.84	3	1.84	5.52
30/05/2022	Venta s/f N° 001-011-000066204				1	1.84	1.84	2	1.84	3.68
6/06/2022	Venta s/f N° 001-011-000066452				1	1.84	1.84	1	1.84	1.84
22/06/2022	Venta s/f N° 001-011-000066985				1	1.84	1.84	0	#DIV/0!	0
23/06/2022	Compra s/f N° 001-004-000030852	6	1.84	11.04				6	1.84	11.04

ALMACEN COMERCIAL "OROCENTRO"

KARDEX

EXPRESADO EN DÓLARES

ARTÍCULO: Sierra 10

MÁXIMO: 25

MÉTODO: Promedio

MÍNIMO: 1

CÓDIGO: 1.01.03.01.363.17

UNIDAD DE MEDIDA: Unidades

FECHA	DETALLE	ENTRADAS			SALIDAS			EXISTENCIAS		
		C	V/U	V/T	C	V/U	V/T	C	V/U	V/T
1/04/2022	Inventario Inicial							25	0.40	10.00
30/04/2022	Venta s/f N° 001011-000065287				4	0.40	1.60	21	0.40	8.40
2/05/2022	Venta s/f N° 001-011-000065330				3	0.40	1.20	18	0.40	7.20
6/05/2022	Venta s/f N° 001-011-000065485				1	0.40	0.40	17	0.40	6.80
2/06/2022	Venta s/f N° 001-011-000066341				10	0.40	4.00	7	0.40	2.80

ALMACEN COMERCIAL "OROCENTRO"

KARDEX

EXPRESADO EN DÓLARES

ARTÍCULO: Sierra 18

MÁXIMO: 30

MÉTODO: Promedio

MÍNIMO: 1

CÓDIGO: 1.01.03.01.363.18

UNIDAD DE MEDIDA: Unidades

FECHA	DETALLE	ENTRADAS			SALIDAS			EXISTENCIAS		
		C	V/U	V/T	C	V/U	V/T	C	V/U	V/T
1/04/2022	Inventario inicial							30	0.70	21.00
25/06/2022	Venta s/f N° 001-011-000067098				5	0.70	3.50	25	0.70	17.50

ALMACEN COMERCIAL "OROCENTRO"

KARDEX

EXPRESADO EN DÓLARES

ARTÍCULO: Sifón 1 1/2 Tipo V Con Desague Doble Incamep Con Acople Y Rejilla

MÁXIMO: 5

MÉTODO: Promedio

MÍNIMO: 1

CÓDIGO: 1.01.03.01.364.11

UNIDAD DE MEDIDA: Unidades

FECHA	DETALLE	ENTRADAS			SALIDAS			EXISTENCIAS		
		C	V/U	V/T	C	V/U	V/T	C	V/U	V/T
1/04/2022	Inventario Inicial							5	10.66	53.3
23/04/2022	Venta s/f N° 001011-000065032				1	10.66	10.66	4	10.66	42.64
11/05/2022	Venta s/f N° 001-011-000065637				2	10.66	21.32	2	10.66	21.32
28/06/2022	Venta s/f N° 001-011-000067182				2	10.66	21.32	0	0	0
30/06/2022	Compra s/f N° 001-004-000026395	4	10.66	42.64				4	10.66	42.64

ALMACEN COMERCIAL "OROCENTRO"

KARDEX

EXPRESADO EN DÓLARES

ARTÍCULO: Sifón Trad.Lava.C 1.1 4

MÁXIMO: 8

MÉTODO: Promedio

MÍNIMO: 1

CÓDIGO: 1.01.03.01.364.14

UNIDAD DE MEDIDA: Unidades

FECHA	DETALLE	ENTRADAS			SALIDAS			EXISTENCIAS		
		C	V/U	V/T	C	V/U	V/T	C	V/U	V/T
1/04/2022	Inventario Inicial							6	5.34	32.04
5/04/2022	Venta s/f N° 001011-000064383				1	5.34	5.34	5	5.34	26.70
6/04/2022	Venta s/f N° 001011-000064432				2	5.34	10.68	3	5.34	16.02
6/04/2022	Compra s/f N° 001-003-000011213	5	5.34	26.70				8	5.34	42.72
7/04/2022	Venta s/f N° 001011-000064477				1	5.34	5.34	7	5.34	37.38
15/05/2022	Venta s/f N° 001-011-000065777				1	5.34	5.34	6	5.34	32.04
15/05/2022	Venta s/f N° 001-011-000065804				2	5.34	10.68	4	5.34	21.36
17/05/2022	Venta s/f N° 001-011-000065833				1	5.34	5.34	3	5.34	16.02
19/05/2022	Compra s/f N° 025-601-000001308	5	5.34	26.70				8	5.34	42.72
9/06/2022	Venta s/f N° 001-011-000066538				1	5.34	5.34	7	5.34	37.38
9/06/2022	Venta s/f N° 001-011-000066560				3	5.34	16.02	4	5.34	21.36

ALMACEN COMERCIAL "OROCENTRO"

KARDEX

EXPRESADO EN DÓLARES

ARTÍCULO: Sifón 4 Pvc Desague 110mm

MÁXIMO: 10

MÉTODO: Promedio

MÍNIMO: 1

CÓDIGO: 1.01.03.01.364.19

UNIDAD DE MEDIDA: Unidades

FECHA	DETALLE	ENTRADAS			SALIDAS			EXISTENCIAS		
		C	V/U	V/T	C	V/U	V/T	C	V/U	V/T
1/04/2022	Inventario Inicial							10	6.39	63.9
18/04/2022	Venta s/f N° 001011-000064804				2	6.39	12.78	8	6.39	51.12
27/05/2022	Venta s/f N° 001-011-000066160				2	6.39	12.78	6	6.39	38.34
6/06/2022	Venta s/f N° 001-011-000066434				3	6.39	19.17	3	6.39	19.17

ALMACEN COMERCIAL "OROCENTRO"

KARDEX

EXPRESADO EN DÓLARES

ARTÍCULO: Sifón Bot 1 l 4 C Desag Std R Plástica Incamep

MÁXIMO: 10

MÉTODO: Promedio

MÍNIMO: 1

CÓDIGO: 1.01.03.01.364.20

UNIDAD DE MEDIDA: Unidades

FECHA	DETALLE	ENTRADAS			SALIDAS			EXISTENCIAS		
		C	V/U	V/T	C	V/U	V/T	C	V/U	V/T
1/04/2022	Inventario Inicial							10	2.80	28.00
23/04/2022	Venta s/f N° 001011-000065024				1	2.80	2.80	9	2.80	25.20
25/04/2022	Venta s/f N° 001011-000065104				1	2.80	2.80	8	2.80	22.40
9/05/2022	Venta s/f N° 001-011-000065581				3	2.80	8.40	5	2.80	14.00
15/05/2022	Venta s/f N° 001-011-000065785				2	2.80	5.60	3	2.80	8.40
23/06/2022	Venta s/f N° 001-011-000067031				2	2.80	5.60	1	2.80	2.80

ALMACEN COMERCIAL "OROCENTRO"

KARDEX

EXPRESADO EN DÓLARES

ARTÍCULO: Sifón Woka Flexible 1 1/4 Para Desague Woka

MÁXIMO: 18

MÉTODO: Promedio

MÍNIMO: 1

CÓDIGO: 1.01.03.01.364.22

UNIDAD DE MEDIDA: Unidades

FECHA	DETALLE	ENTRADAS			SALIDAS			EXISTENCIAS		
		C	V/U	V/T	C	V/U	V/T	C	V/U	V/T
1/04/2022	Inventario Inicial							18	1.48	26.64
6/06/2022	Venta s/f N° 001-011-000066457				1	1.48	1.48	17	1.48	25.16

ALMACEN COMERCIAL "OROCENTRO"

KARDEX

EXPRESADO EN DÓLARES

ARTÍCULO: Sifón Woka Flexible 1 1/2 Para Desague Woka

MÁXIMO: 27

MÉTODO: Promedio

MÍNIMO: 1

CÓDIGO: 1.01.03.01.364.23

UNIDAD DE MEDIDA: Unidades

FECHA	DETALLE	ENTRADAS			SALIDAS			EXISTENCIAS		
		C	V/U	V/T	C	V/U	V/T	C	V/U	V/T
1/04/2022	Inventario Inicial							27	1.66	44.82
30/04/2022	Venta s/f N° 001011-000065287				2	1.66	3.32	25	1.66	41.50
9/05/2022	Venta s/f N° 001-011-000065564				3	1.66	4.98	22	1.66	36.52
2/06/2022	Venta s/f N° 001-011-000066345				2	1.66	3.32	20	1.66	33.20
6/06/2022	Venta s/f N° 001-011-000066457				1	1.66	1.66	19	1.66	31.54

ALMACEN COMERCIAL "OROCENTRO"

KARDEX

EXPRESADO EN DÓLARES

ARTÍCULO: Sikaflex 256 310ml

MÁXIMO: 10

MÉTODO: Promedio

MÍNIMO: 1

CÓDIGO: 1.01.03.01.366.08

UNIDAD DE MEDIDA: Unidades

FECHA	DETALLE	ENTRADAS			SALIDAS			EXISTENCIAS		
		C	V/U	V/T	C	V/U	V/T	C	V/U	V/T
1/04/2022	Inventario Inicial							3	6.80	20.40
23/04/2022	Venta s/f N° 001011-000065032				1	6.80	6.80	2	6.80	13.60
25/04/2022	Compra s/f N° 001-003-000013741	8	6.80	54.40				10	6.80	68.00
11/05/2022	Venta s/f N° 001-011-000065637				2	6.80	13.60	8	6.80	54.40
28/06/2022	Venta s/f N° 001-011-000067183				2	6.80	13.60	6	6.80	40.80

ALMACEN COMERCIAL "OROCENTRO"

KARDEX

EXPRESADO EN DÓLARES

ARTÍCULO: Sellador Para Parabrisas Tekbond Pu55 Negro 310ml/405gr

MÁXIMO: 11

MÉTODO: Promedio

MÍNIMO: 1

CÓDIGO: 1.01.03.01.366.11

UNIDAD DE MEDIDA: Unidades

FECHA	DETALLE	ENTRADAS			SALIDAS			EXISTENCIAS		
		C	V/U	V/T	C	V/U	V/T	C	V/U	V/T
1/04/2022	Inventario Inicial							4	6.27	25.08
28/04/2022	Compra s/f N° 001-004-000020567	7	6.27	43.89				11	6.27	68.97
29/04/2022	Venta s/f N° 001011-000065263				2	6.27	12.54	9	6.27	56.43
4/05/2022	Venta s/f N° 001-011-000065419				2	6.27	12.54	7	6.27	43.89

ALMACEN COMERCIAL "OROCENTRO"

KARDEX

EXPRESADO EN DÓLARES

ARTÍCULO: Silicón Abro 1200 Blanco

MÁXIMO: 21

MÉTODO: Promedio

MÍNIMO: 1

CÓDIGO: 1.01.03.01.366.17

UNIDAD DE MEDIDA: Unidades

FECHA	DETALLE	ENTRADAS			SALIDAS			EXISTENCIAS		
		C	V/U	V/T	C	V/U	V/T	C	V/U	V/T
1/04/2022	Inventario Inicial							21	2.58	54.18
28/04/2022	Venta s/f N° 001011-000065203				1	2.58	2.58	20	2.58	51.60
30/04/2022	Venta s/f N° 001011-000065307				1	2.58	2.58	19	2.58	49.02
3/05/2022	Venta s/f N° 001-011-000065346				1	2.58	2.58	18	2.58	46.44
3/05/2022	Venta s/f N° 001-011-000065366				2	2.58	5.16	16	2.58	41.28
23/05/2022	Venta s/f N° 001-011-000066021				1	2.58	2.58	15	2.58	38.70
4/06/2022	Venta s/f N° 001-011-000066372				1	2.58	2.58	14	2.58	36.12
25/06/2022	Venta s/f N° 001-011-000067104				3	2.58	7.74	11	2.58	28.38

ALMACEN COMERCIAL "OROCENTRO"

KARDEX

EXPRESADO EN DÓLARES

ARTÍCULO: Silicón Formador Empaq Gris 3 5 Onz 89145 PermaLátex

MÁXIMO: 32

MÉTODO: Promedio

MÍNIMO: 1

CÓDIGO: 1.01.03.01.366.20

UNIDAD DE MEDIDA: Unidades

FECHA	DETALLE	ENTRADAS			SALIDAS			EXISTENCIAS		
		C	V/U	V/T	C	V/U	V/T	C	V/U	V/T
1/04/2022	Inventario Inicial							32	2.66	85.12
26/04/2022	Venta s/f N° 001011-000065147				1	2.66	2.66	31	2.66	82.46
28/04/2022	Venta s/f N° 001011-000065239				1	2.66	2.66	30	2.66	79.80
5/05/2022	Venta s/f N° 001-011-000065451				2	2.66	5.32	28	2.66	74.48
6/05/2022	Venta s/f N° 001-011-000065490				2	2.66	5.32	26	2.66	69.16
2/06/2022	Venta s/f N° 001-011-000066326				1	2.66	2.66	25	2.66	66.50
16/06/2022	Venta s/f N° 001-011-000066815				1	2.66	2.66	24	2.66	63.84

ALMACEN COMERCIAL "OROCENTRO"

KARDEX

EXPRESADO EN DÓLARES

ARTÍCULO: Silicón Transparente De 3oz Permatex

MÁXIMO: 55

MÉTODO: Promedio

MÍNIMO: 1

CÓDIGO: 1.01.03.01.366.23

UNIDAD DE MEDIDA: Unidades

FECHA	DETALLE	ENTRADAS			SALIDAS			EXISTENCIAS		
		C	V/U	V/T	C	V/U	V/T	C	V/U	V/T
1/04/2022	Inventario Inicial							55	1.74	95.70
23/05/2022	Venta s/f N° 001-011-000066021				1	1.74	1.74	54	1.74	93.96

ALMACEN COMERCIAL "OROCENTRO"

KARDEX

EXPRESADO EN DÓLARES

ARTÍCULO: Silicón Formador D Empaque Gris 85 Gr 89147

MÁXIMO: 73

MÉTODO: Promedio

MÍNIMO: 1

CÓDIGO: 1.01.03.01.366.24

UNIDAD DE MEDIDA: Unidades

FECHA	DETALLE	ENTRADAS			SALIDAS			EXISTENCIAS		
		C	V/U	V/T	C	V/U	V/T	C	V/U	V/T
1/04/2022	Inventario Inicial							73	2.32	169.36
30/04/2022	Venta s/f N° 001011-000065307				1	2.32	2.32	72	2.32	167.04
3/05/2022	Venta s/f N° 001-011-000065346				1	2.32	2.32	71	2.32	164.72
4/06/2022	Venta s/f N° 001-011-000066374				2	2.32	4.64	69	2.32	160.08

ALMACEN COMERCIAL "OROCENTRO"

KARDEX

EXPRESADO EN DÓLARES

ARTÍCULO: Silla Disney Cars 8 Azul Pica

MÁXIMO: 4

MÉTODO: Promedio

MÍNIMO: 1

CÓDIGO: 1.01.03.01.367.03

UNIDAD DE MEDIDA: Unidades

FECHA	DETALLE	ENTRADAS			SALIDAS			EXISTENCIAS		
		C	V/U	V/T	C	V/U	V/T	C	V/U	V/T
1/04/2022	Inventario Inicial							3	7.19	21.57
6/04/2022	Compra s/f N° 001-004-000011252	1	7.19	7.19				4	7.19	28.76
10/04/2022	Venta s/f N° 001011-000064583				1	7.19	7.19	3	7.19	21.57
12/05/2022	Venta s/f N° 001-011-000065682				1	7.19	7.19	2	7.19	14.38

ALMACEN COMERCIAL "OROCENTRO"

KARDEX

EXPRESADO EN DÓLARES

ARTÍCULO: Silla Disney Marvel Spiderman Rojo Pica

MÁXIMO: 2

MÉTODO: Promedio

MÍNIMO: 1

CÓDIGO: 1.01.03.01.367.05

UNIDAD DE MEDIDA: Unidades

FECHA	DETALLE	ENTRADAS			SALIDAS			EXISTENCIAS		
		C	V/U	V/T	C	V/U	V/T	C	V/U	V/T
1/04/2022	Inventario Inicial							1	7.46	7.46
6/04/2022	Compra s/f N° 001-004-000011252	1	7.46	7.46				2	7.46	14.92

ALMACEN COMERCIAL "OROCENTRO"

KARDEX

EXPRESADO EN DÓLARES

ARTÍCULO: Silla Disney Princesas #11 Fucsia Pica

MÁXIMO: 2

MÉTODO: Promedio

MÍNIMO: 1

CÓDIGO: 1.01.03.01.367.06

UNIDAD DE MEDIDA: Unidades

FECHA	DETALLE	ENTRADAS			SALIDAS			EXISTENCIAS		
		C	V/U	V/T	C	V/U	V/T	C	V/U	V/T
1/04/2022	Inventario Inicial							1	7.19	7.19
6/04/2022	Compra s/f N° 001-004-000011252	1	7.19	7.19				2	7.19	14.38

ALMACEN COMERCIAL "OROCENTRO"

KARDEX

EXPRESADO EN DÓLARES

ARTÍCULO: Silla Giratoria Home Living 1002a - 2/3pp Mueble Oficina

MÁXIMO: 7

MÉTODO: Promedio

MÍNIMO: 1

CÓDIGO: 1.01.03.01.367.18

UNIDAD DE MEDIDA: Unidades

FECHA	DETALLE	ENTRADAS			SALIDAS			EXISTENCIAS		
		C	V/U	V/T	C	V/U	V/T	C	V/U	V/T
1/04/2022	Inventario Inicial							3	28.00	84.00
23/04/2022	Venta s/f N° 001011-000065032				1	28.00	28.00	2	28.00	56.00
25/04/2022	Compra s/f N° 001-003-000013741	5	28.00	140.00				7	28.00	196.00
11/05/2022	Venta s/f N° 001-011-000065637				2	28.00	56.00	5	28.00	140.00
28/06/2022	Venta s/f N° 001-011-000067184				1	28.00	28.00	4	28.00	112.00

ALMACEN COMERCIAL "OROCENTRO"

KARDEX

EXPRESADO EN DÓLARES

ARTÍCULO: Silla De Estudio Tapiz Gris + Polipropileno Negro Y Base De Metal Negra

MÁXIMO: 4

MÉTODO: Promedio

MÍNIMO: 1

CÓDIGO: 1.01.03.01.367.20

UNIDAD DE MEDIDA: Unidades

FECHA	DETALLE	ENTRADAS			SALIDAS			EXISTENCIAS		
		C	V/U	V/T	C	V/U	V/T	C	V/U	V/T
1/04/2022	Inventario Inicial							4	55.71	222.84
10/04/2022	Venta s/f N° 001011-000064584				2	55.71	111.42	2	55.71	111.42
12/05/2022	Venta s/f N° 001-011-000065682				2	55.71	111.42	0	0	0
17/05/2022	Compra s/f N°001-004-000023731	2	55.71	111.42				2	55.71	111.42

ALMACEN COMERCIAL "OROCENTRO"

KARDEX

EXPRESADO EN DÓLARES

ARTÍCULO: Silla Moderna Tulipán Rey Plast

MÁXIMO: 6

MÉTODO: Promedio

MÍNIMO: 1

CÓDIGO: 1.01.03.01.367.21

UNIDAD DE MEDIDA: Unidades

FECHA	DETALLE	ENTRADAS			SALIDAS			EXISTENCIAS		
		C	V/U	V/T	C	V/U	V/T	C	V/U	V/T
1/04/2022	Inventario Inicial							6	8.79	52.74
23/04/2022	Venta s/f N° 001011-000065032				1	8.79	8.79	5	8.79	43.95
11/05/2022	Venta s/f N° 001-011-000065637				1	8.79	8.79	4	8.79	35.16
28/06/2022	Venta s/f N° 001-011-000067185				2	8.79	17.58	2	8.79	17.58

ALMACEN COMERCIAL "OROCENTRO"

KARDEX

EXPRESADO EN DÓLARES

ARTÍCULO: Silla Portugal Blanca Pica

MÁXIMO: 20

MÉTODO: Promedio

MÍNIMO: 1

CÓDIGO: 1.01.03.01.367.23

UNIDAD DE MEDIDA: Unidades

FECHA	DETALLE	ENTRADAS			SALIDAS			EXISTENCIAS		
		C	V/U	V/T	C	V/U	V/T	C	V/U	V/T
1/04/2022	Inventario Inicial							10	4.48	44.80
6/04/2022	Compra s/f N° 001-004-000011252	10	4.48	44.80				20	4.48	89.60
10/04/2022	Venta s/f N° 001011-000064581				1	4.48	4.48	19	4.48	85.12
13/04/2022	Venta s/f N° 001011-000064680				1	4.48	4.48	18	4.48	80.64
12/05/2022	Venta s/f N° 001-011-000065684				1	4.48	4.48	17	4.48	76.16
28/05/2022	Venta s/f N° 001-011-000066168				2	4.48	8.96	15	4.48	67.20

ALMACEN COMERCIAL "OROCENTRO"										
KARDEX										
EXPRESADO EN DÓLARES										
ARTÍCULO: Silla Portugal Café Pica					MÁXIMO: 20					
MÉTODO: Promedio					MÍNIMO: 1					
CÓDIGO: 1.01.03.01.367.24					UNIDAD DE MEDIDA: Unidades					
FECHA	DETALLE	ENTRADAS			SALIDAS			EXISTENCIAS		
		C	V/U	V/T	C	V/U	V/T	C	V/U	V/T
1/04/2022	Inventario Inicial							10	4.48	44.80
6/04/2022	Compra s/f N° 001-004-000011252	10	4.48	44.80				20	4.48	89.60

ALMACEN COMERCIAL "OROCENTRO"										
KARDEX										
EXPRESADO EN DÓLARES										
ARTÍCULO: Silla Portugal Beige Pica					MÁXIMO: 30					
MÉTODO: Promedio					MÍNIMO: 1					
CÓDIGO: 1.01.03.01.367.25					UNIDAD DE MEDIDA: Unidades					
FECHA	DETALLE	ENTRADAS			SALIDAS			EXISTENCIAS		
		C	V/U	V/T	C	V/U	V/T	C	V/U	V/T
1/04/2022	Inventario Inicial							15	4.48	67.20
6/04/2022	Compra s/f N° 001-004-000013621	15	4.48	67.20				30	4.48	134.40

ALMACEN COMERCIAL "OROCENTRO"										
KARDEX										
EXPRESADO EN DÓLARES										
ARTÍCULO: Silla Portugal Concho De Vino Pica					MÁXIMO: 30					
MÉTODO: Promedio					MÍNIMO: 1					
CÓDIGO: 1.01.03.01.367.26					UNIDAD DE MEDIDA: Unidades					
FECHA	DETALLE	ENTRADAS			SALIDAS			EXISTENCIAS		
		C	V/U	V/T	C	V/U	V/T	C	V/U	V/T
1/04/2022	Inventario Inicial							15	4.48	67.20
6/04/2022	Compra s/f N° 001-004-000013621	15	4.48	67.20				30	4.48	134.40

ALMACEN COMERCIAL "OROCENTRO"										
KARDEX										
EXPRESADO EN DÓLARES										
ARTÍCULO: Silla Malaga Blanco					MÁXIMO: 39					
MÉTODO: Promedio					MÍNIMO: 1					
CÓDIGO: 1.01.03.01.367.27					UNIDAD DE MEDIDA: Unidades					
FECHA	DETALLE	ENTRADAS			SALIDAS			EXISTENCIAS		
		C	V/U	V/T	C	V/U	V/T	C	V/U	V/T
1/04/2022	Inventario Inicial							39	4.41	171.99
10/04/2022	Venta s/f N° 001011-000064584				2	4.41	8.82	37	4.41	163.17
12/05/2022	Venta s/f N° 001-011-000065683				1	4.41	4.41	36	4.41	158.76

ALMACEN COMERCIAL "OROCENTRO"

KARDEX

EXPRESADO EN DÓLARES

ARTÍCULO: Silla Confort Blanca 52 5 X 44 5 X 80cm

MÁXIMO: 154

MÉTODO: Promedio

MÍNIMO: 1

CÓDIGO: 1.01.03.01.367.28

UNIDAD DE MEDIDA: Unidades

FECHA	DETALLE	ENTRADAS			SALIDAS			EXISTENCIAS		
		C	V/U	V/T	C	V/U	V/T	C	V/U	V/T
1/04/2022	Inventario Inicial							154	4.63	713.02
11/04/2022	Venta s/f N° 001011-000064628				1	4.63	4.63	153	4.63	708.39
18/04/2022	Venta s/f N° 001011-000064812				1	4.63	4.63	152	4.63	703.76
19/05/2022	Venta s/f N° 001-011-000065909				1	4.63	4.63	151	4.63	699.13
28/05/2022	Venta s/f N° 001-011-000066164				2	4.63	9.26	149	4.63	689.87
6/06/2022	Venta s/f N° 001-011-000066438				2	4.63	9.26	147	4.63	680.61

ALMACEN COMERCIAL "OROCENTRO"

KARDEX

EXPRESADO EN DÓLARES

ARTÍCULO: Sirena 140dcb Plateada Roja Ms - 390/ Ac 110v Camsco

MÁXIMO: 5

MÉTODO: Promedio

MÍNIMO: 1

CÓDIGO: 1.01.03.01.368.03

UNIDAD DE MEDIDA: Unidades

FECHA	DETALLE	ENTRADAS			SALIDAS			EXISTENCIAS		
		C	V/U	V/T	C	V/U	V/T	C	V/U	V/T
1/04/2022	Inventario Inicial							3	48.53	145.59
4/04/2022	Venta s/f N° 001011-000064340				1	48.53	48.53	2	48.53	97.06
6/04/2022	Compra s/f N° 001-004-000013745	3	48.53	145.59				5	48.53	242.65
14/05/2022	Venta s/f N° 001-011-000065766				3	48.53	145.59	2	48.53	97.06
17/05/2022	Compra s/f N°001-004-000023731	3	48.53	145.59				5	48.53	242.65
8/06/2022	Venta s/f N° 001-011-000066512				3	48.53	145.59	2	48.53	97.06

ALMACEN COMERCIAL "OROCENTRO"

KARDEX

EXPRESADO EN DÓLARES

ARTÍCULO: Audífonos Rca Tws56 Negro Power Bank

MÁXIMO: 6

MÉTODO: Promedio

MÍNIMO: 1

CÓDIGO: 1.01.03.01.37.01

UNIDAD DE MEDIDA: Unidades

FECHA	DETALLE	ENTRADAS			SALIDAS			EXISTENCIAS		
		C	V/U	V/T	C	V/U	V/T	C	V/U	V/T
1/04/2022	Inventario Inicial							2	12.98	25.96
6/04/2022	Venta s/f N° 001011-000064411				1	12.98	12.98	1	12.98	12.98
7/04/2022	Compra s/f N° 001-003-000003086	5	12.98	64.90				6	12.98	77.88
16/05/2022	Venta s/f N° 001-011-000065817				1	12.98	12.98	5	12.98	64.90
20/06/2022	Venta s/f N° 001-011-000066920				2	12.98	25.96	3	12.98	38.94

ALMACEN COMERCIAL "OROCENTRO"

KARDEX

EXPRESADO EN DÓLARES

ARTÍCULO: Soldadora Rx-330 Monofasica 220-400v Lincoln

MÁXIMO: 6

MÉTODO: Promedio

MÍNIMO: 1

CÓDIGO: 1.01.03.01.371.07

UNIDAD DE MEDIDA: Unidades

FECHA	DETALLE	ENTRADAS			SALIDAS			EXISTENCIAS		
		C	V/U	V/T	C	V/U	V/T	C	V/U	V/T
1/04/2022	Inventario Inicial							6	1,655.92	9,935.52
22/04/2022	Venta s/f N° 001011-000064989				1	1,655.92	1655.92	5	1,655.92	8,279.60
25/04/2022	Venta s/f N° 001011-000065109				1	1,655.92	1655.92	4	1,655.92	6,623.68
9/05/2022	Venta s/f N° 001-011-000065595				1	1,655.92	1655.92	3	1,655.92	4,967.76
10/05/2022	Venta s/f N° 001-011-000065620				1	1,655.92	1655.92	2	1,655.92	3,311.84
13/05/2022	Compra S/f 001-004-000020567	3	1,655.92	4967.76				5	1,655.92	8,279.60
23/06/2022	Venta s/f N° 001-011-000067021				1	1,655.92	1655.92	4	1,655.92	6,623.68
26/06/2022	Venta s/f N° 001-011-000067131				1	1,655.92	1655.92	3	1,655.92	4,967.76

ALMACEN COMERCIAL "OROCENTRO"

KARDEX

EXPRESADO EN DÓLARES

ARTÍCULO: Soldadora Inverter Neo 200a 120 220v 4230v 65v Vacio

MÁXIMO: 6

MÉTODO: Promedio

MÍNIMO: 1

CÓDIGO: 1.01.03.01.371.13

UNIDAD DE MEDIDA: Unidades

FECHA	DETALLE	ENTRADAS			SALIDAS			EXISTENCIAS		
		C	V/U	V/T	C	V/U	V/T	C	V/U	V/T
1/04/2022	Inventario Inicial							6	118.04	708.24
7/04/2022	Venta s/f N° 001011-000064478				4	118.04	472.16	2	118.04	236.08
8/04/2022	Compra s/f N° 001-004-000011456	4	118.04	472.16				6	118.04	708.24
19/04/2022	Venta s/f N° 001011-000064883				1	118.04	118.04	5	118.04	590.20
21/05/2022	Venta s/f N° 001-011-000065952				1	118.04	118.04	4	118.04	472.16
31/05/2022	Venta s/f N° 001-011-000066241				2	118.04	236.08	2	118.04	236.08
14/06/2022	Venta s/f N° 001-011-000066717				1	118.04	118.04	1	118.04	118.04
15/06/2022	Compra S/F 001-004-000024581	2	118.04	236.08				3	118.04	354.12
30/06/2022	Venta s/f N° 001-011-000067255				2	118.04	236.08	1	118.04	118.04

ALMACEN COMERCIAL "OROCENTRO"

KARDEX

EXPRESADO EN DÓLARES

ARTÍCULO: Soplete Con Manguera

MÁXIMO: 22

MÉTODO: Promedio

MÍNIMO: 1

CÓDIGO: 1.01.03.01.372.04

UNIDAD DE MEDIDA: Unidades

FECHA	DETALLE	ENTRADAS			SALIDAS			EXISTENCIAS		
		C	V/U	V/T	C	V/U	V/T	C	V/U	V/T
1/04/2022	Inventario Inicial							22	15.09	331.98
4/04/2022	Venta s/f N° 001011-000064345				3	15.09	45.27	19	15.09	286.71
13/05/2022	Venta s/f N° 001-011-000065707				3	15.09	45.27	16	15.09	241.44
8/06/2022	Venta s/f N° 001-011-000066490				3	15.09	45.27	13	15.09	196.17

ALMACEN COMERCIAL "OROCENTRO"

KARDEX

EXPRESADO EN DÓLARES

ARTÍCULO: Soporte Bx8 Para Moto

MÁXIMO: 7

MÉTODO: Promedio

MÍNIMO: 1

CÓDIGO: 1.01.03.01.373.01

UNIDAD DE MEDIDA: Unidades

FECHA	DETALLE	ENTRADAS			SALIDAS			EXISTENCIAS		
		C	V/U	V/T	C	V/U	V/T	C	V/U	V/T
1/04/2022	Inventario Inicial							4	5.83	23.32
21/04/2022	Venta s/f N° 001011-000064970				2	5.83	11.66	2	5.83	11.66
22/04/2022	Compra s/f N° 001-004-000011239	5	5.83	29.15				7	5.83	40.81
7/05/2022	Venta s/f N° 001-011-000065523				2	5.83	11.66	5	5.83	29.15
29/06/2022	Venta s/f N° 001-011-000067213				2	5.83	11.66	3	5.83	17.49

ALMACEN COMERCIAL "OROCENTRO"

KARDEX

EXPRESADO EN DÓLARES

ARTÍCULO: Soporte Para Tv Thunder Sound De 26 A 55 Pulg Qfa22-443

MÁXIMO: 7

MÉTODO: Promedio

MÍNIMO: 1

CÓDIGO: 1.01.03.01.373.07

UNIDAD DE MEDIDA: Unidades

FECHA	DETALLE	ENTRADAS			SALIDAS			EXISTENCIAS		
		C	V/U	V/T	C	V/U	V/T	C	V/U	V/T
1/04/2022	Inventario Inicial							5	15.06	75.30
11/04/2022	Venta s/f N° 001011-000064616				3	15.06	45.18	2	15.06	30.12
11/04/2022	Compra s/f N° 001-004-000019345	5	15.06	75.30				7	15.06	105.42
22/05/2022	Venta s/f N° 001-011-000065989				3	15.06	45.18	4	15.06	60.24

ALMACEN COMERCIAL "OROCENTRO"

KARDEX

EXPRESADO EN DÓLARES

ARTÍCULO: Soporte Para Tv Thunder Sound De 37 A 70 Pulg Qfa22-463

MÁXIMO: 7

MÉTODO: Promedio

MÍNIMO: 1

CÓDIGO: 1.01.03.01.373.10

UNIDAD DE MEDIDA: Unidades

FECHA	DETALLE	ENTRADAS			SALIDAS			EXISTENCIAS		
		C	V/U	V/T	C	V/U	V/T	C	V/U	V/T
1/04/2022	Inventario Inicial							3	15.56	46.68
4/04/2022	Venta s/f N° 001011-000064345				1	15.56	15.56	2	15.56	31.12
5/04/2022	Compra s/f N° 001-004-000013621	5	15.56	77.80				7	15.56	108.92
22/04/2022	Venta s/f N° 001011-000064989				1	15.56	15.56	6	15.56	93.36
11/05/2022	Venta s/f N° 001-011-000065645				1	15.56	15.56	5	15.56	77.80
13/05/2022	Venta s/f N° 001-011-000065707				1	15.56	15.56	4	15.56	62.24
17/05/2022	Compra s/f N°001-004-000023731	3	15.56	46.68				7	15.56	108.92
8/06/2022	Venta s/f N° 001-011-000066491				2	15.56	31.12	5	15.56	77.80
23/06/2022	Venta s/f N° 001-011-000067022				2	15.56	31.12	3	15.56	46.68
26/06/2022	Compra s/f N°001-004-000025493	6	15.56	93.36				9	15.56	140.04

ALMACEN COMERCIAL "OROCENTRO"

KARDEX

EXPRESADO EN DÓLARES

ARTÍCULO: Espray Special Ty Negro Pizarra 395 MI Rust - Oleum Chalk Board

MÁXIMO: 7

MÉTODO: Promedio

MÍNIMO: 1

CÓDIGO: 1.01.03.01.374.02

UNIDAD DE MEDIDA: Unidades

FECHA	DETALLE	ENTRADAS			SALIDAS			EXISTENCIAS		
		C	V/U	V/T	C	V/U	V/T	C	V/U	V/T
1/04/2022	Inventario Inicial							3	4.22	12.66
23/04/2022	Venta s/f N° 001011-000065018				1	4.22	4.22	2	4.22	8.44
25/04/2022	Compra s/f N° 001-003-000013741	5	4.22	21.10				7	4.22	29.54
10/05/2022	Venta s/f N° 001-011-000065623				1	4.22	4.22	6	4.22	25.32
28/06/2022	Venta s/f N° 001-011-000067195				1	4.22	4.22	5	4.22	21.1

ALMACEN COMERCIAL "OROCENTRO"

KARDEX

EXPRESADO EN DÓLARES

ARTÍCULO: WD-40 Spray 11 Oz

MÁXIMO: 4

MÉTODO: Promedio

MÍNIMO: 1

CÓDIGO: 1.01.03.01.374.06

UNIDAD DE MEDIDA: Unidades

FECHA	DETALLE	ENTRADAS			SALIDAS			EXISTENCIAS		
		C	V/U	V/T	C	V/U	V/T	C	V/U	V/T
1/04/2022	Inventario Inicial							4	5.63	22.52
18/05/2022	Venta s/f N° 001-011-000065851				1	5.63	5.63	3	5.63	16.89
25/06/2022	Venta s/f N° 001-011-000067098				2	5.63	11.26	1	5.63	5.63

ALMACEN COMERCIAL "OROCENTRO"										
KARDEX										
EXPRESADO EN DÓLARES										
ARTÍCULO: WD-40 Spray 55 Oz					MÁXIMO: 10					
MÉTODO: Promedio					MÍNIMO: 1					
CÓDIGO: 1.01.03.01.374.12					UNIDAD DE MEDIDA: Unidades					
FECHA	DETALLE	ENTRADAS			SALIDAS			EXISTENCIAS		
		C	V/U	V/T	C	V/U	V/T	C	V/U	V/T
1/04/2022	Inventario Inicial							10	3.85	38.50
18/06/2022	Venta s/f N° 001-011-000066884				1	3.85	3.85	9	3.85	34.65

ALMACEN COMERCIAL "OROCENTRO"										
KARDEX										
EXPRESADO EN DÓLARES										
ARTÍCULO: Spray Sx90 300ml Sonax					MÁXIMO: 17					
MÉTODO: Promedio					MÍNIMO: 1					
CÓDIGO: 1.01.03.01.374.16					UNIDAD DE MEDIDA: Unidades					
FECHA	DETALLE	ENTRADAS			SALIDAS			EXISTENCIAS		
		C	V/U	V/T	C	V/U	V/T	C	V/U	V/T
1/04/2022	Inventario Inicial							17	6.05	102.85
29/04/2022	Venta s/f N° 001011-000065250				2	6.05	12.10	15	6.05	90.75
4/05/2022	Venta s/f N° 001-011-000065415				2	6.05	12.10	13	6.05	78.65

ALMACEN COMERCIAL "OROCENTRO"

KARDEX

EXPRESADO EN DÓLARES

ARTÍCULO: Pintura Spray Maderado Cerezo Adheplast 9cd6057

MÁXIMO: 18

MÉTODO: Promedio

MÍNIMO: 1

CÓDIGO: 1.01.03.01.374.17

UNIDAD DE MEDIDA: Unidades

FECHA	DETALLE	ENTRADAS			SALIDAS			EXISTENCIAS		
		C	V/U	V/T	C	V/U	V/T	C	V/U	V/T
1/04/2022	Inventario Inicial							18	2.89	52.02
8/04/2022	Venta s/f N° 001011-000064546				1	2.89	2.89	17	2.89	49.13
22/05/2022	Venta s/f N° 001-011-000065979				3	2.89	8.67	14	2.89	40.46

ALMACEN COMERCIAL "OROCENTRO"

KARDEX

EXPRESADO EN DÓLARES

ARTÍCULO: Pintura Spray 89 Gris Oscuro Mate Adheplast 9cd6019

MÁXIMO: 45

MÉTODO: Promedio

MÍNIMO: 1

CÓDIGO: 1.01.03.01.374.23

UNIDAD DE MEDIDA: Unidades

FECHA	DETALLE	ENTRADAS			SALIDAS			EXISTENCIAS		
		C	V/U	V/T	C	V/U	V/T	C	V/U	V/T
1/04/2022	Inventario Inicial							45	0.96	43.20
23/05/2022	Venta s/f N° 001-011-000066021				1	0.96	0.96	44	0.96	42.24

ALMACEN COMERCIAL "OROCENTRO"

KARDEX

EXPRESADO EN DÓLARES

ARTÍCULO: Pintura Spray Adheplast Plata 36

MÁXIMO: 72

MÉTODO: Promedio

MÍNIMO: 1

CÓDIGO: 1.01.03.01.374.27

UNIDAD DE MEDIDA: Unidades

FECHA	DETALLE	ENTRADAS			SALIDAS			EXISTENCIAS		
		C	V/U	V/T	C	V/U	V/T	C	V/U	V/T
1/04/2022	Inventario Inicial							72	1.11	79.92
6/05/2022	Venta s/f N° 001-011-000065493				1	1.11	1.11	71	1.11	78.81

ALMACEN COMERCIAL "OROCENTRO"

KARDEX

EXPRESADO EN DÓLARES

ARTÍCULO: Pintura Spray 190 Laca Transparente Adheplast 9cd6022

MÁXIMO: 107

MÉTODO: Promedio

MÍNIMO: 1

CÓDIGO: 1.01.03.01.374.31

UNIDAD DE MEDIDA: Unidades

FECHA	DETALLE	ENTRADAS			SALIDAS			EXISTENCIAS		
		C	V/U	V/T	C	V/U	V/T	C	V/U	V/T
1/04/2022	Inventario Inicial							107	1.06	113.42
30/04/2022	Venta s/f N° 001011-000065307				1	1.06	1.06	106	1.06	112.36
3/05/2022	Venta s/f N° 001-011-000065349				3	1.06	3.18	103	1.06	109.18
4/06/2022	Venta s/f N° 001-011-000066374				2	1.06	2.12	101	1.06	107.06

ALMACEN COMERCIAL "OROCENTRO"

KARDEX

EXPRESADO EN DÓLARES

ARTÍCULO: Pintura Spray Adheplast Cromo Brillante

MÁXIMO: 113

MÉTODO: Promedio

MÍNIMO: 1

CÓDIGO: 1.01.03.01.374.32

UNIDAD DE MEDIDA: Unidades

FECHA	DETALLE	ENTRADAS			SALIDAS			EXISTENCIAS		
		C	V/U	V/T	C	V/U	V/T	C	V/U	V/T
1/04/2022	Inventario Inicial							113	1.68	189.84
30/04/2022	Venta s/f N° 001011-000065307				1	1.68	1.68	112	1.68	188.16
3/05/2022	Venta s/f N° 001-011-000065344				2	1.68	3.36	110	1.68	184.80
3/06/2022	Venta s/f N° 001-011-000066370				1	1.68	1.68	109	1.68	183.12

ALMACEN COMERCIAL "OROCENTRO"

KARDEX

EXPRESADO EN DÓLARES

ARTÍCULO: Pintura Spray Tomate Fosforescente Adheplast 9cd6036

MÁXIMO: 118

MÉTODO: Promedio

MÍNIMO: 1

CÓDIGO: 1.01.03.01.374.34

UNIDAD DE MEDIDA: Unidades

FECHA	DETALLE	ENTRADAS			SALIDAS			EXISTENCIAS		
		C	V/U	V/T	C	V/U	V/T	C	V/U	V/T
1/04/2022	Inventario Inicial							118	1.68	198.24
14/06/2022	Venta s/f N° 001-011-000066718				1	1.68	1.68	117	1.68	196.56

ALMACEN COMERCIAL "OROCENTRO"

KARDEX

EXPRESADO EN DÓLARES

ARTÍCULO: Pintura Spray Adheplast Blanco Brillante 40 9cd6012

MÁXIMO: 157

MÉTODO: Promedio

MÍNIMO: 1

CÓDIGO: 1.01.03.01.374.37

UNIDAD DE MEDIDA: Unidades

FECHA	DETALLE	ENTRADAS			SALIDAS			EXISTENCIAS		
		C	V/U	V/T	C	V/U	V/T	C	V/U	V/T
1/04/2022	Inventario Inicial							157	1.06	166.42
30/04/2022	Venta s/f N° 001011-000065287				3	1.06	3.18	154	1.06	163.24
2/06/2022	Venta s/f N° 001-011-000066342				3	1.06	3.18	151	1.06	160.06
28/06/2022	Venta s/f N° 001-011-000067199				1	1.06	1.06	150	1.06	159.00

ALMACEN COMERCIAL "OROCENTRO"

KARDEX

EXPRESADO EN DÓLARES

ARTÍCULO: Pintura Spray Adheplast Oro 18k D188

MÁXIMO: 198

MÉTODO: Promedio

MÍNIMO: 1

CÓDIGO: 1.01.03.01.374.38

UNIDAD DE MEDIDA: Unidades

FECHA	DETALLE	ENTRADAS			SALIDAS			EXISTENCIAS		
		C	V/U	V/T	C	V/U	V/T	C	V/U	V/T
1/04/2022	Inventario Inicial							198	1.75	346.5
16/04/2022	Venta s/f N° 001011-000064764				1	1.75	1.75	197	1.75	344.75
25/05/2022	Venta s/f N° 001-011-000066092				3	1.75	5.25	194	1.75	339.5
11/06/2022	Venta s/f N° 001-011-000066640				1	1.75	1.75	193	1.75	337.75
18/06/2022	Venta s/f N° 001-011-000066884				1	1.75	1.75	192	1.75	336

ALMACEN COMERCIAL "OROCENTRO"

KARDEX

EXPRESADO EN DÓLARES

ARTÍCULO: Suavitel Primavera 4X3LT + 1LT GTS P

MÁXIMO: 11

MÉTODO: Promedio

MÍNIMO: 1

CÓDIGO: 1.01.03.01.375.05

UNIDAD DE MEDIDA: Unidades

FECHA	DETALLE	ENTRADAS			SALIDAS			EXISTENCIAS		
		C	V/U	V/T	C	V/U	V/T	C	V/U	V/T
1/04/2022	Inventario Inicial							3	8.35	25.05
28/04/2022	Compra s/f N° 001-004-000020567	8	8.35	66.80				11	8.35	91.85
29/04/2022	Venta s/f N° 001011-000065279				1	8.35	8.35	10	8.35	83.50
4/05/2022	Venta s/f N° 001-011-000065417				1	8.35	8.35	9	8.35	75.15

ALMACEN COMERCIAL "OROCENTRO"

KARDEX

EXPRESADO EN DÓLARES

ARTÍCULO: Suelda Aga 7018 1 8 (Libras)

MÁXIMO: 1112.21

MÉTODO: Promedio

MÍNIMO: 1

CÓDIGO: 1.01.03.01.376.07

UNIDAD DE MEDIDA: Unidades

FECHA	DETALLE	ENTRADAS			SALIDAS			EXISTENCIAS		
		C	V/U	V/T	C	V/U	V/T	C	V/U	V/T
1/04/2022	Inventario inicial							1,112.21	2.35	2613.69
22/06/2022	Venta s/f N° 001-011-000066999				22	2.35	51.70	1090.21	2.35	2561.99

ALMACEN COMERCIAL "OROCENTRO"

KARDEX

EXPRESADO EN DÓLARES

ARTÍCULO: Tacho Plastico Basura C Tapa Y Pedal Kaiman 30lt 37x28x50cm

MÁXIMO: 5

MÉTODO: Promedio

MÍNIMO: 1

CÓDIGO: 1.01.03.01.378.10

UNIDAD DE MEDIDA: Unidades

FECHA	DETALLE	ENTRADAS			SALIDAS			EXISTENCIAS		
		C	V/U	V/T	C	V/U	V/T	C	V/U	V/T
1/04/2022	Inventario Inicial							2	15.57	31.14
18/05/2022	Venta s/f N° 001-011-000065851				2	15.57	31.14	0	0.00	0.00
23/05/2022	Compra S/f 001-004-000024574	5	15.57	77.85				5	15.57	77.85

ALMACEN COMERCIAL "OROCENTRO"

KARDEX

EXPRESADO EN DÓLARES

ARTÍCULO: Tacho Plastico Para Basura Tapa Buzón 60lts Verde Gris Cmt 80 * 45 *

MÁXIMO: 4

MÉTODO: Promedio

MÍNIMO: 1

CÓDIGO: 1.01.03.01.378.16

UNIDAD DE MEDIDA: Unidades

FECHA	DETALLE	ENTRADAS			SALIDAS			EXISTENCIAS		
		C	V/U	V/T	C	V/U	V/T	C	V/U	V/T
1/04/2022	Inventario Inicial							3	20.28	60.84
11/04/2022	Venta s/f N° 001011-000064589				1	20.28	20.28	2	20.28	40.56
19/05/2022	Venta s/f N° 001-011-000065909				1	20.28	20.28	1	20.28	20.28
23/05/2022	Compra S/f 001-004-000024574	3	20.28	60.84				4	20.28	81.12

ALMACEN COMERCIAL "OROCENTRO"

KARDEX

EXPRESADO EN DÓLARES

ARTÍCULO: Tacho Reciclaje Capó 50 Lts Rojo Pica

MÁXIMO: 5

MÉTODO: Promedio

MÍNIMO: 1

CÓDIGO: 1.01.03.01.378.22

UNIDAD DE MEDIDA: Unidades

FECHA	DETALLE	ENTRADAS			SALIDAS			EXISTENCIAS		
		C	V/U	V/T	C	V/U	V/T	C	V/U	V/T
1/04/2022	Inventario Inicial							5	13.62	68.10
22/04/2022	Venta s/f N° 001011-000064989				1	13.62	13.62	4	13.62	54.48
11/05/2022	Venta s/f N° 001-011-000065645				1	13.62	13.62	3	13.62	40.86
23/06/2022	Venta s/f N° 001-011-000067023				2	13.62	27.24	1	13.62	13.62

ALMACEN COMERCIAL "OROCENTRO"

KARDEX

EXPRESADO EN DÓLARES

ARTÍCULO: Tacho Elegante 17 Litros Café Gris Pica

MÁXIMO: 10

MÉTODO: Promedio

MÍNIMO: 1

CÓDIGO: 1.01.03.01.378.26

UNIDAD DE MEDIDA: Unidades

FECHA	DETALLE	ENTRADAS			SALIDAS			EXISTENCIAS		
		C	V/U	V/T	C	V/U	V/T	C	V/U	V/T
1/04/2022	Inventario Inicial							10	7.01	70.1
16/04/2022	Venta s/f N° 001011-000064763				3	7.01	21.03	7	7.01	49.07
25/05/2022	Venta s/f N° 001-011-000066093				1	7.01	7.01	6	7.01	42.06
12/06/2022	Venta s/f N° 001-011-000066641				3	7.01	21.03	3	7.01	21.03

ALMACEN COMERCIAL "OROCENTRO"

KARDEX

EXPRESADO EN DÓLARES

ARTÍCULO: Bola Palanza Momo Cuero Negro Con Rojo

MÁXIMO: 9

MÉTODO: Promedio

MÍNIMO: 1

CÓDIGO: 1.01.03.01.38.04

UNIDAD DE MEDIDA: Unidades

FECHA	DETALLE	ENTRADAS			SALIDAS			EXISTENCIAS		
		C	V/U	V/T	C	V/U	V/T	C	V/U	V/T
1/04/2022	Inventario Inicial							4	8.61	34.44
14/04/2022	Comra s/f N° 001-003-000012543	5	8.61	43.05				9	8.61	77.49
18/04/2022	Venta s/f N° 001011-000064832				1	8.61	8.61	8	8.61	68.88
18/05/2022	Venta s/f N° 001-011-000065858				1	8.61	8.61	7	8.61	60.27
4/06/2022	Venta s/f N° 001-011-000066377				2	8.61	17.22	5	8.61	43.05

ALMACEN COMERCIAL "OROCENTRO"

KARDEX

EXPRESADO EN DÓLARES

ARTÍCULO: Encendedor Macho 2 Nissan

MÁXIMO: 10

MÉTODO: Promedio

MÍNIMO: 1

CÓDIGO: 1.01.03.01.38.05

UNIDAD DE MEDIDA: Unidades

FECHA	DETALLE	ENTRADAS			SALIDAS			EXISTENCIAS		
		C	V/U	V/T	C	V/U	V/T	C	V/U	V/T
1/04/2022	Inventario Inicial							5	5.98	29.90
27/04/2022	Compra s/f N° 001-004-000020567	5	5.98	29.90				10	5.98	59.80
28/04/2022	Venta s/f N° 001011-000065217				1	5.98	5.98	9	5.98	53.82
7/05/2022	Venta s/f N° 001-011-000065519				1	5.98	5.98	8	5.98	47.84
25/06/2022	Venta s/f N° 001-011-000067100				5	5.98	29.9	3	5.98	17.94

ALMACEN COMERCIAL "OROCENTRO"

KARDEX

EXPRESADO EN DÓLARES

ARTÍCULO: Juego Pastilla De Freno Hyundai

MÁXIMO: 6

MÉTODO: Promedio

MÍNIMO: 1

CÓDIGO: 1.01.03.01.38.07

UNIDAD DE MEDIDA: Unidades

FECHA	DETALLE	ENTRADAS			SALIDAS			EXISTENCIAS		
		C	V/U	V/T	C	V/U	V/T	C	V/U	V/T
1/04/2022	Inventario Inicial							4	9.65	38.60
28/04/2022	Venta s/f N° 001011-000065221				1	9.65	9.65	3	9.65	28.95
28/04/2022	Compra s/f N° 001-004-000020567	3	9.65	28.95				6	9.65	57.90
3/05/2022	Venta s/f N° 001-011-000065380				3	9.65	28.95	3	9.65	28.95
1/06/2022	Venta s/f N° 001-011-000066304				1	9.65	9.65	2	9.65	19.30

ALMACEN COMERCIAL "OROCENTRO"

KARDEX

EXPRESADO EN DÓLARES

ARTÍCULO: Sonax Profiline Cuidado De Cuero

MÁXIMO: 10

MÉTODO: Promedio

MÍNIMO: 1

CÓDIGO: 1.01.03.01.38.14

UNIDAD DE MEDIDA: Unidades

FECHA	DETALLE	ENTRADAS			SALIDAS			EXISTENCIAS		
		C	V/U	V/T	C	V/U	V/T	C	V/U	V/T
1/04/2022	Inventario Inicial							6	8.32	49.92
22/04/2022	Venta s/f N° 001011-000065004				2	8.32	16.64	4	8.32	33.28
22/04/2022	Compra s/f N° 001-003-000025621	6	8.32	49.92				10	8.32	83.20
10/05/2022	Venta s/f N° 001-011-000065612				2	8.32	16.64	8	8.32	66.56
23/06/2022	Venta s/f N° 001-011-000067013				4	8.32	33.28	4	8.32	33.28

ALMACEN COMERCIAL "OROCENTRO"

KARDEX

EXPRESADO EN DÓLARES

ARTÍCULO: Sujetador de Nylon con Matraca 1*5 M

MÁXIMO: 6

MÉTODO: Promedio

MÍNIMO: 1

CÓDIGO: 1.01.03.01.38.16

UNIDAD DE MEDIDA: Unidades

FECHA	DETALLE	ENTRADAS			SALIDAS			EXISTENCIAS		
		C	V/U	V/T	C	V/U	V/T	C	V/U	V/T
1/04/2022	Inventario Inicial							1	18.30	18.30
13/04/2022	Compra s/f N° 001-003-000013567	5	18.30	91.50				6	18.30	109.80
14/04/2022	Venta s/f N° 001011-000064732				1	18.30	18.30	5	18.30	91.50
24/05/2022	Venta s/f N° 001-011-000066052				3	18.30	54.90	2	18.30	36.60
11/06/2022	Venta s/f N° 001-011-000066629				2	18.30	36.60	0	0.00	0.00
16/06/2022	Compra S/F025-601-000006731	6	18.30	109.80				6	18.30	109.80

ALMACEN COMERCIAL "OROCENTRO"

KARDEX

EXPRESADO EN DÓLARES

ARTÍCULO: Aromaster Lavanda At 6 Onz Chen ,Aster

MÁXIMO: 7

MÉTODO: Promedio

MÍNIMO: 1

CÓDIGO: 1.01.03.01.38.21

UNIDAD DE MEDIDA: Unidades

FECHA	DETALLE	ENTRADAS			SALIDAS			EXISTENCIAS		
		C	V/U	V/T	C	V/U	V/T	C	V/U	V/T
1/04/2022	Inventario Inicial							2	60.90	121.80
22/04/2022	Venta s/f N° 001011-000064992				1	60.90	60.90	1	60.90	60.90
22/04/2022	Compras s/f N° 001-003-000025621	6	60.90	365.40				7	60.90	426.30
10/05/2022	Venta s/f N° 001-011-000065612				1	60.90	60.90	6	60.90	365.40
23/06/2022	Venta s/f N° 001-011-000067013				1	60.90	60.90	5	60.90	304.50

ALMACEN COMERCIAL "OROCENTRO"

KARDEX

EXPRESADO EN DÓLARES

ARTÍCULO: Espuma Limpiador De Llantas 650ml Adheplast

MÁXIMO: 2

MÉTODO: Promedio

MÍNIMO: 1

CÓDIGO: 1.01.03.01.38.23

UNIDAD DE MEDIDA: Unidades

FECHA	DETALLE	ENTRADAS			SALIDAS			EXISTENCIAS		
		C	V/U	V/T	C	V/U	V/T	C	V/U	V/T
1/04/2022	Inventario inicial							2	1.27	2.54
30/06/2022	Venta s/f N° 001-011-000067242				1	1.27	1.27	1	1.27	1.27

ALMACEN COMERCIAL "OROCENTRO"

KARDEX

EXPRESADO EN DÓLARES

ARTÍCULO: Pastilla De Freno Premium Imfrisa Hyundai Accent

MÁXIMO: 4

MÉTODO: Promedio

MÍNIMO: 1

CÓDIGO: 1.01.03.01.38.27

UNIDAD DE MEDIDA: Unidades

FECHA	DETALLE	ENTRADAS			SALIDAS			EXISTENCIAS		
		C	V/U	V/T	C	V/U	V/T	C	V/U	V/T
1/04/2022	Inventario Inicial							2	10.13	20.26
7/04/2022	Venta s/f N° 001011-000064454				1	10.13	10.13	1	10.13	10.13
20/05/2022	Venta s/f N° 001-011-000065942				1	10.13	10.13	0	0	0
23/05/2022	Compra S/f 001-004-000024574	4	10.13	40.52				4	10.13	40.52

ALMACEN COMERCIAL "OROCENTRO"											
KARDEX											
EXPRESADO EN DÓLARES											
ARTÍCULO:	Tapa Válvula Fireflys Luces Verde Claro					MÁXIMO:	9				
MÉTODO:	Promedio					MÍNIMO:	1				
CÓDIGO:	1.01.03.01.38.30					UNIDAD DE MEDIDA: Unidades					
FECHA	DETALLE	ENTRADAS			SALIDAS			EXISTENCIAS			
		C	V/U	V/T	C	V/U	V/T	C	V/U	V/T	
1/04/2022	Inventario Inicial							2	5.76	11.52	
11/04/2022	Venta s/f N° 001011-000064622				1	5.76	5.76	1	5.76	5.76	
12/04/2022	Compra s/f N° 001-004-000019505	8	5.76	46.08				9	5.76	51.84	
22/05/2022	Venta s/f N° 001-011-000065993				1	5.76	5.76	8	5.76	46.08	

ALMACEN COMERCIAL "OROCENTRO"											
KARDEX											
EXPRESADO EN DÓLARES											
ARTÍCULO:	Fijador De Rosca Rojo Permatex 36ml 27140 Threadlocker Red					MÁXIMO:	6				
MÉTODO:	Promedio					MÍNIMO:	1				
CÓDIGO:	1.01.03.01.38.36					UNIDAD DE MEDIDA: Unidades					
FECHA	DETALLE	ENTRADAS			SALIDAS			EXISTENCIAS			
		C	V/U	V/T	C	V/U	V/T	C	V/U	V/T	
1/04/2022	Inventario Inicial							5	5.93	29.65	
8/04/2022	Venta s/f N° 001011-000064521				3	5.93	17.79	2	5.93	11.86	
9/04/2022	Compra s/f N° 001-004-000015211	4	5.93	23.72				6	5.93	35.58	
27/04/2022	Venta s/f N° 001011-000065179				1	5.93	5.93	5	5.93	29.65	
7/05/2022	Venta s/f N° 001-011-000065515				2	5.93	11.86	3	5.93	17.79	
22/05/2022	Venta s/f N° 001-011-000065980				2	5.93	11.86	1	5.93	5.93	
27/06/2022	Venta s/f N° 001-011-000067161				1	5.93	5.93	0	0	0	
29/06/2022	Compra s/f N° 025-601-000008562	4	5.93	23.72				4	5.93	23.72	

ALMACEN COMERCIAL "OROCENTRO"

KARDEX

EXPRESADO EN DÓLARES

ARTÍCULO: Líquido De Freno Bosch Dot 5.1 500mil

MÁXIMO: 8

MÉTODO: Promedio

MÍNIMO: 1

CÓDIGO: 1.01.03.01.38.45

UNIDAD DE MEDIDA: Unidades

FECHA	DETALLE	ENTRADAS			SALIDAS			EXISTENCIAS		
		C	V/U	V/T	C	V/U	V/T	C	V/U	V/T
1/04/2022	Inventario Inicial							8	6.34	50.72
13/04/2022	Venta s/f N° 001011-000064717				1	6.34	6.34	7	6.34	44.38
26/05/2022	Venta s/f N° 001-011-000066121				1	6.34	6.34	6	6.34	38.04

ALMACEN COMERCIAL "OROCENTRO"

KARDEX

EXPRESADO EN DÓLARES

ARTÍCULO: Limpiador De Carburadores Adheplast 450ml

MÁXIMO: 21

MÉTODO: Promedio

MÍNIMO: 1

CÓDIGO: 1.01.03.01.38.47

UNIDAD DE MEDIDA: Unidades

FECHA	DETALLE	ENTRADAS			SALIDAS			EXISTENCIAS		
		C	V/U	V/T	C	V/U	V/T	C	V/U	V/T
1/04/2022	Inventario Inicial							10	0.83	8.30
30/04/2022	Venta s/f N° 001011-000065287				2	0.83	1.66	8	0.83	6.64
9/05/2022	Venta s/f N° 001-011-000065564				2	0.83	1.66	6	0.83	4.98
1/06/2022	Compra s/f N° 001-004-000023157	15	0.83	12.45				21	0.83	17.43
2/06/2022	Venta s/f N° 001-011-000066344				9	0.83	7.47	12	0.83	9.96

ALMACEN COMERCIAL "OROCENTRO"

KARDEX

EXPRESADO EN DÓLARES

ARTÍCULO: Sonax Reparador De Pinchazos 400ml

MÁXIMO: 12

MÉTODO: Promedio

MÍNIMO: 1

CÓDIGO: 1.01.03.01.38.48

UNIDAD DE MEDIDA: Unidades

FECHA	DETALLE	ENTRADAS			SALIDAS			EXISTENCIAS		
		C	V/U	V/T	C	V/U	V/T	C	V/U	V/T
1/04/2022	Inventario Inicial							12	9.00	108.00
4/04/2022	Venta s/f N° 001011-000064336				2	9.00	18.00	10	9.00	90.00
10/04/2022	Venta s/f N° 001011-000064579				6	9.00	54.00	4	9.00	36.00
9/05/2022	Compra s/f N° 001-004-000019256	10	9.00	90.00				14	9.00	126.00
12/05/2022	Venta s/f N° 001-011-000065686				6	9.00	54.00	8	9.00	72.00
13/05/2022	Venta s/f N° 001-011-000065704				2	9.00	18.00	6	9.00	54.00
9/06/2022	Venta s/f N° 001-011-000066577				4	9.00	36.00	2	9.00	18.00
21/06/2022	Venta s/f N° 001-011-000066952				2	9.00	18.00	0	0	0.00
23/06/2022	Compra s/f N° 001-004-000030852	5	9.00	45.00				5	9.00	45.00

ALMACEN COMERCIAL "OROCENTRO"

KARDEX

EXPRESADO EN DÓLARES

ARTÍCULO: Asbesto Empaque o Amianto Verde 42 FG

MÁXIMO: 25362

MÉTODO: Promedio

MÍNIMO: 1

CÓDIGO: 1.01.03.01.38.54

UNIDAD DE MEDIDA: Unidades

FECHA	DETALLE	ENTRADAS			SALIDAS			EXISTENCIAS		
		C	V/U	V/T	C	V/U	V/T	C	V/U	V/T
1/04/2022	Inventario Inicial							25362	0.002	50.72
28/04/2022	Venta s/f N° 001011-000065239				800	0.002	1.60	24562	0.002	49.12
6/05/2022	Venta s/f N° 001-011-000065490				300	0.002	0.60	24262	0.002	48.52
2/06/2022	Venta s/f N° 001-011-000066325				300	0.002	0.60	23962	0.002	47.92

ALMACEN COMERCIAL "OROCENTRO"

KARDEX

EXPRESADO EN DÓLARES

ARTÍCULO: Rotormartillo Makita Hr501 / Hr5202c

MÁXIMO: 5

MÉTODO: Promedio

MÍNIMO: 1

CÓDIGO: 1.01.03.01.380.06

UNIDAD DE MEDIDA: Unidades

FECHA	DETALLE	ENTRADAS			SALIDAS			EXISTENCIAS		
		C	V/U	V/T	C	V/U	V/T	C	V/U	V/T
1/04/2022	Inventario Inicial							5	1,003.14	5015.70
28/04/2022	Venta s/f N° 001011-000065219				1	1,003.14	1003.14	4	1003.14	4012.56
4/05/2022	Venta s/f N° 001-011-000065403				1	1,003.14	1003.14	3	1003.14	3009.42

ALMACEN COMERCIAL "OROCENTRO"

KARDEX

EXPRESADO EN DÓLARES

ARTÍCULO: Rotormartillo Sds Max Dewalt 1 - 7/8

MÁXIMO: 7

MÉTODO: Promedio

MÍNIMO: 1

CÓDIGO: 1.01.03.01.380.08

UNIDAD DE MEDIDA: Unidades

FECHA	DETALLE	ENTRADAS			SALIDAS			EXISTENCIAS		
		C	V/U	V/T	C	V/U	V/T	C	V/U	V/T
1/04/2022	Inventario Inicial							7	1,002.21	7015.47
17/04/2022	Venta s/f N° 001011-000064792				1	1,002.21	1002.21	6	1002.21	6013.26
26/05/2022	Venta s/f N° 001-011-000066106				1	1,002.21	1002.21	5	1002.21	5011.05

ALMACEN COMERCIAL "OROCENTRO"

KARDEX

EXPRESADO EN DÓLARES

ARTÍCULO: Taladro Demoledor Sds Max 10kg D2592 Dewalt

MÁXIMO: 10

MÉTODO: Promedio

MÍNIMO: 1

CÓDIGO: 1.01.03.01.380.17

UNIDAD DE MEDIDA: Unidades

FECHA	DETALLE	ENTRADAS			SALIDAS			EXISTENCIAS		
		C	V/U	V/T	C	V/U	V/T	C	V/U	V/T
1/04/2022	Inventario Inicial							10	1,077.79	10,777.90
7/04/2022	Venta s/f N° 001011-000064478				1	1,077.79	1077.79	9	1,077.79	9,700.11
21/05/2022	Venta s/f N° 001-011-000065952				1	1,077.79	1077.79	8	1,077.79	8,622.32
30/06/2022	Venta s/f N° 001-011-000067274				1	1,077.79	1077.79	7	1,077.79	7,544.53

ALMACEN COMERCIAL "OROCENTRO"

KARDEX

EXPRESADO EN DÓLARES

ARTÍCULO: Matillo Perforador Gbh 8 - 45d Sds Max

MÁXIMO: 5

MÉTODO: Promedio

MÍNIMO: 1

CÓDIGO: 1.01.03.01.380.20

UNIDAD DE MEDIDA: Unidades

FECHA	DETALLE	ENTRADAS			SALIDAS			EXISTENCIAS		
		C	V/U	V/T	C	V/U	V/T	C	V/U	V/T
1/04/2022	Inventario Inicial							5	862.46	4312.3
7/04/2022	Venta s/f N° 001011-000064456				1	862.46	862.46	4	862.46	3449.84
12/04/2022	Venta s/f N° 001011-000064656				1	862.46	862.46	3	862.46	2587.38
21/05/2022	Venta s/f N° 001-011-000065954				1	862.46	862.46	2	862.46	1724.92
31/05/2022	Venta s/f N° 001-011-000066231				1	862.46	862.46	1	862.46	862.46

ALMACEN COMERCIAL "OROCENTRO"

KARDEX

EXPRESADO EN DÓLARES

ARTÍCULO: Taladro Percutor Gsb 16 Re Bosch 06012181g0

MÁXIMO: 11

MÉTODO: Promedio

MÍNIMO: 1

CÓDIGO: 1.01.03.01.380.21

UNIDAD DE MEDIDA: Unidades

FECHA	DETALLE	ENTRADAS			SALIDAS			EXISTENCIAS		
		C	V/U	V/T	C	V/U	V/T	C	V/U	V/T
1/04/2022	Inventario Inicial							5	68.84	344.20
13/04/2022	Compra s/f N° 001-004-000019345	6	68.84	413.04				11	68.84	757.24
16/04/2022	Venta s/f N° 001011-000064763				2	68.84	137.68	9	68.84	619.56
20/04/2022	Venta s/f N° 001011-000064904				1	68.84	68.84	8	68.84	550.72
23/04/2022	Venta s/f N° 001011-000065020				1	68.84	68.84	7	68.84	481.88
10/05/2022	Venta s/f N° 001-011-000065624				2	68.84	137.68	5	68.84	344.20
25/05/2022	Venta s/f N° 001-011-000066094				1	68.84	68.84	4	68.84	275.36
31/05/2022	Venta s/f N° 001-011-000066249				1	68.84	68.84	3	68.84	206.52
12/06/2022	Venta s/f N° 001-011-000066642				2	68.84	137.68	1	68.84	68.84
21/06/2022	Venta s/f N° 001-011-000066962				1	68.84	68.84	0	0.00	0.00
23/06/2022	Compra s/f N° 001-004-000030852	4	68.84	275.36				4	68.84	275.36
28/06/2022	Venta s/f N° 001-011-000067195				2	68.84	137.68	2	68.84	137.68

ALMACEN COMERCIAL "OROCENTRO"

KARDEX

EXPRESADO EN DÓLARES

ARTÍCULO: Mechero Para Cilindreo De Gas Truper

MÁXIMO: 8

MÉTODO: Promedio

MÍNIMO: 1

CÓDIGO: 1.01.03.01.381.04

UNIDAD DE MEDIDA: Unidades

FECHA	DETALLE	ENTRADAS			SALIDAS			EXISTENCIAS		
		C	V/U	V/T	C	V/U	V/T	C	V/U	V/T
1/04/2022	Inventario Inicial							2	10.43	20.86
4/04/2022	Compra s/f N° 001-004-000013546	6	10.43	62.58				8	10.43	83.44
9/04/2022	Venta s/f N° 001011-000064572				1	10.43	10.43	1	10.43	10.43
11/04/2022	Compra s/f N° 001-004-000019345	4	10.43	41.72				5	10.43	52.15
22/05/2022	Venta s/f N° 001-011-000065998				1	10.43	10.43	4	10.43	41.72

ALMACEN COMERCIAL "OROCENTRO"

KARDEX

EXPRESADO EN DÓLARES

ARTÍCULO: Basurero 45x35x67 Verde Limón

MÁXIMO: 8

MÉTODO: Promedio

MÍNIMO: 1

CÓDIGO: 1.01.03.01.381.08

UNIDAD DE MEDIDA: Unidades

FECHA	DETALLE	ENTRADAS			SALIDAS			EXISTENCIAS		
		C	V/U	V/T	C	V/U	V/T	C	V/U	V/T
1/04/2022	Inventario Inicial							4	28.52	114.08
2/04/2022	Venta s/f N° 001011-000064254				2	28.52	57.04	2	28.52	57.04
8/04/2022	Compra s/f N° 001-003-000012751	6	28.52	171.12				8	28.52	228.16
11/05/2022	Venta s/f N° 001-011-000065669				3	28.52	85.56	5	28.52	142.60
19/06/2022	Venta s/f N° 001-011-000066900				2	28.52	57.04	3	28.52	85.56
20/06/2022	Compra s/f N° 001-004-000025137	3	28.52	85.56				6	28.52	171.12

ALMACEN COMERCIAL "OROCENTRO"

KARDEX

EXPRESADO EN DÓLARES

ARTÍCULO: Tanque Rival Tipo Vaso Apilable 1000 Lts C/Tapa

MÁXIMO: 8

MÉTODO: Promedio

MÍNIMO: 1

CÓDIGO: 1.01.03.01.381.09

UNIDAD DE MEDIDA: Unidades

FECHA	DETALLE	ENTRADAS			SALIDAS			EXISTENCIAS		
		C	V/U	V/T	C	V/U	V/T	C	V/U	V/T
1/04/2022	Inventario Inicial							3	140.18	420.54
13/04/2022	Compra s/f N° 001-003-000013567	5	140.18	700.90				8	140.18	1121.44
14/04/2022	Venta s/f N° 001011-000064739				1	140.18	140.18	7	140.18	981.26
25/05/2022	Venta s/f N° 001-011-000066060				3	140.18	420.54	4	140.18	560.72
5/06/2022	Venta s/f N° 001-011-000066417				1	140.18	140.18	3	140.18	420.54

ALMACEN COMERCIAL "OROCENTRO"

KARDEX

EXPRESADO EN DÓLARES

ARTÍCULO: Tanque Rival Tipo Vaso Apilable 500 Lts C/Tapa

MÁXIMO: 7

MÉTODO: Promedio

MÍNIMO: 1

CÓDIGO: 1.01.03.01.381.10

UNIDAD DE MEDIDA: Unidades

FECHA	DETALLE	ENTRADAS			SALIDAS			EXISTENCIAS		
		C	V/U	V/T	C	V/U	V/T	C	V/U	V/T
1/04/2022	Inventario Inicial							3	75.00	225.00
22/04/2022	Venta s/f N° 001011-000064989				1	75.00	75.00	2	75.00	150.00
22/04/2022	Compra s/f N° 001-003-000025621	5	75.00	375.00				7	75.00	525.00
11/05/2022	Venta s/f N° 001-011-000065646				1	75.00	75.00	6	75.00	450.00
23/06/2022	Venta s/f N° 001-011-000067024				2	75.00	150.00	4	75.00	300.00

ALMACEN COMERCIAL "OROCENTRO"

KARDEX

EXPRESADO EN DÓLARES

ARTÍCULO: Tanque Rototank Tipo Botella 2500 Lts Azul

MÁXIMO: 11

MÉTODO: Promedio

MÍNIMO: 1

CÓDIGO: 1.01.03.01.381.11

UNIDAD DE MEDIDA: Unidades

FECHA	DETALLE	ENTRADAS			SALIDAS			EXISTENCIAS		
		C	V/U	V/T	C	V/U	V/T	C	V/U	V/T
1/04/2022	Inventario Inicial							5	198.87	994.35
4/04/2022	Venta s/f N° 001011-000064320				1	198.87	198.87	4	198.87	795.48
5/04/2022	Venta s/f N° 001011-000064384				1	198.87	198.87	3	198.87	596.61
6/04/2022	Compra s/f N° 001-004-000013745	8	198.87	1590.96				11	198.87	2187.57
7/04/2022	Venta s/f N° 001011-000064464				2	198.87	397.74	9	198.87	1789.83
20/04/2022	Venta s/f N° 001011-000064904				1	198.87	198.87	8	198.87	1590.96
20/04/2022	Venta s/f N° 001011-000064922				2	198.87	397.74	6	198.87	1193.22
14/05/2022	Venta s/f N° 001-011-000065766				1	198.87	198.87	5	198.87	994.35
15/05/2022	Venta s/f N° 001-011-000065778				1	198.87	198.87	4	198.87	795.48
17/05/2022	Compra s/f N°001-004-000023731	5	198.87	994.35				9	198.87	1789.83
21/05/2022	Venta s/f N° 001-011-000065950				1	198.87	198.87	8	198.87	1590.96
31/05/2022	Venta s/f N° 001-011-000066250				1	198.87	198.87	7	198.87	1392.09
31/05/2022	Venta s/f N° 001-011-000066252				2	198.87	397.74	5	198.87	994.35
8/06/2022	Venta s/f N° 001-011-000066512				3	198.87	596.61	2	198.87	397.74
9/06/2022	Venta s/f N° 001-011-000066539				1	198.87	198.87	1	198.87	198.87
10/06/2022	Compra S/F 001-004-000024409	6	198.87	1193.22				7	198.87	1392.09
21/06/2022	Venta s/f N° 001-011-000066963				1	198.87	198.87	6	198.87	1193.22
21/06/2022	Venta s/f N° 001-011-000066965				1	198.87	198.87	5	198.87	994.35
30/06/2022	Venta s/f N° 001-011-000067274				3	198.87	596.61	2	198.87	397.74

ALMACEN COMERCIAL "OROCENTRO"

KARDEX

EXPRESADO EN DÓLARES

ARTÍCULO: Tanque Rival Tipo Botella 1100 Lts C/Tapa

MÁXIMO: 4

MÉTODO: Promedio

MÍNIMO: 1

CÓDIGO: 1.01.03.01.381.12

UNIDAD DE MEDIDA: Unidades

FECHA	DETALLE	ENTRADAS			SALIDAS			EXISTENCIAS		
		C	V/U	V/T	C	V/U	V/T	C	V/U	V/T
1/04/2022	Inventario Inicial							4	128.69	514.76
4/04/2022	Venta s/f N° 001011-000064346				2	128.69	257.38	2	128.69	257.38
14/05/2022	Venta s/f N° 001-011-000065763				1	128.69	128.69	1	128.69	128.69
17/05/2022	Compra s/f N°001-004-000023731	3	128.69	386.07				4	128.69	514.76
8/06/2022	Venta s/f N° 001-011-000066511				2	128.69	257.38	2	128.69	257.38

ALMACEN COMERCIAL "OROCENTRO"

KARDEX

EXPRESADO EN DÓLARES

ARTÍCULO: Tanque Rototank T Botella 650 Lts Azul

MÁXIMO: 5

MÉTODO: Promedio

MÍNIMO: 1

CÓDIGO: 1.01.03.01.381.13

UNIDAD DE MEDIDA: Unidades

FECHA	DETALLE	ENTRADAS			SALIDAS			EXISTENCIAS		
		C	V/U	V/T	C	V/U	V/T	C	V/U	V/T
1/04/2022	Inventario Inicial							5	66.17	330.85
7/04/2022	Venta s/f N° 001011-000064464				2	66.17	132.34	3	66.17	198.51
21/05/2022	Venta s/f N° 001-011-000065950				2	66.17	132.34	1	66.17	66.17
23/05/2022	Compra S/f 001-004-000024574	2	66.17	132.34				3	66.17	198.51
30/06/2022	Venta s/f N° 001-011-000067274				2	66.17	132.34	1	66.17	66.17

ALMACEN COMERCIAL "OROCENTRO"

KARDEX

EXPRESADO EN DÓLARES

ARTÍCULO: Tapa Con Click 18.5 Pulg Para Tanque T/B 2500, 1700 Y 600 Lt

MÁXIMO: 11

MÉTODO: Promedio

MÍNIMO: 1

CÓDIGO: 1.01.03.01.382.03

UNIDAD DE MEDIDA: Unidades

FECHA	DETALLE	ENTRADAS			SALIDAS			EXISTENCIAS		
		C	V/U	V/T	C	V/U	V/T	C	V/U	V/T
1/04/2022	Inventario Inicial							6	6.38	38.28
4/04/2022	Compra s/f N° 001-003-000009546	1	6.38	6.38				7	6.38	44.66
9/04/2022	Venta s/f N° 001011-000064566				2	6.38	12.76	5	6.38	31.90
11/04/2022	Compra s/f N° 001-004-000019345	6	6.38	38.28				11	6.38	70.18
25/04/2022	Venta s/f N° 001011-000065056				2	6.38	12.76	9	6.38	57.42
9/05/2022	Venta s/f N° 001-011-000065587				3	6.38	19.14	6	6.38	38.28
22/05/2022	Venta s/f N° 001-011-000065995				2	6.38	12.76	4	6.38	25.52
23/06/2022	Compra s/f N° 001-004-000030852	4	6.38	25.52				8	6.38	51.04
26/06/2022	Venta s/f N° 001-011-000067110				5	6.38	31.9	3	6.38	19.14

ALMACEN COMERCIAL "OROCENTRO"

KARDEX

EXPRESADO EN DÓLARES

ARTÍCULO: Tapón Macho 2 Polimex Rojo

MÁXIMO: 6

MÉTODO: Promedio

MÍNIMO: 1

CÓDIGO: 1.01.03.01.383.06

UNIDAD DE MEDIDA: Unidades

FECHA	DETALLE	ENTRADAS			SALIDAS			EXISTENCIAS		
		C	V/U	V/T	C	V/U	V/T	C	V/U	V/T
1/04/2022	Inventario Inicial							6	2.61	15.66
15/06/2022	Venta s/f N° 001-011-000066779				1	2.61	2.61	5	2.61	13.05

ALMACEN COMERCIAL "OROCENTRO"

KARDEX

EXPRESADO EN DÓLARES

ARTÍCULO: Jgo Tarraja P Tubo Pvc Jem 1 2 - 3 4 - 1 Npt Blst Tr-88539 Chi0500

MÁXIMO: 14

MÉTODO: Promedio

MÍNIMO: 1

CÓDIGO: 1.01.03.01.384.02

UNIDAD DE MEDIDA: Unidades

FECHA	DETALLE	ENTRADAS			SALIDAS			EXISTENCIAS		
		C	V/U	V/T	C	V/U	V/T	C	V/U	V/T
1/04/2022	Inventario Inicial							14	3.54	49.56
4/04/2022	Venta s/f N° 001011-000064333				1	3.54	3.54	13	3.54	46.02
13/05/2022	Venta s/f N° 001-011-000065704				1	3.54	3.54	12	3.54	42.48
21/06/2022	Venta s/f N° 001-011-000066949				2	3.54	7.08	10	3.54	35.4

ALMACEN COMERCIAL "OROCENTRO"

KARDEX

EXPRESADO EN DÓLARES

ARTÍCULO: Teclado Gaming Keyboard Jx-715 Aiwa

MÁXIMO: 8

MÉTODO: Promedio

MÍNIMO: 1

CÓDIGO: 1.01.03.01.385.01

UNIDAD DE MEDIDA: Unidades

FECHA	DETALLE	ENTRADAS			SALIDAS			EXISTENCIAS		
		C	V/U	V/T	C	V/U	V/T	C	V/U	V/T
1/04/2022	Inventario Inicial							4	6.25	25.00
24/04/2022	Venta s/f N° 001011-000065041				2	6.25	12.50	2	6.25	12.50
25/04/2022	Compra s/f N° 001-003-000013741	6	6.25	37.50				8	6.25	50.00
10/05/2022	Venta s/f N° 001-011-000065631				3	6.25	18.75	5	6.25	31.25
29/06/2022	Venta s/f N° 001-011-000067237				2	6.25	12.50	3	6.25	18.75

ALMACEN COMERCIAL "OROCENTRO"

KARDEX

EXPRESADO EN DÓLARES

ARTÍCULO: Tecele Cadena 2ton 3mt Truper

MÁXIMO: 10

MÉTODO: Promedio

MÍNIMO: 1

CÓDIGO: 1.01.03.01.386.03

UNIDAD DE MEDIDA: Unidades

FECHA	DETALLE	ENTRADAS			SALIDAS			EXISTENCIAS		
		C	V/U	V/T	C	V/U	V/T	C	V/U	V/T
1/04/2022	Inventario Inicial							6	135.99	815.94
8/04/2022	Venta s/f N° 001011-000064506				1	135.99	135.99	5	135.99	679.95
8/04/2022	Venta s/f N° 001011-000064507				1	135.99	135.99	4	135.99	543.96
8/04/2022	Venta s/f N° 001011-000064508				1	135.99	135.99	3	135.99	407.97
8/04/2022	Venta s/f N° 001011-000064509				1	135.99	135.99	2	135.99	271.98
9/04/2022	Compra s/f N° 001-004-000015211	8	135.99	1087.92				10	135.99	1359.9
25/04/2022	Venta s/f N° 001011-000065068				1	135.99	135.99	9	135.99	1223.91
9/05/2022	Venta s/f N° 001-011-000065590				4	135.99	543.96	5	135.99	679.95
19/05/2022	Compra s/f N° 025-601-000001308	3	135.99	407.97				8	135.99	1087.92
21/05/2022	Venta s/f N° 001-011-000065959				1	135.99	135.99	7	135.99	951.93
21/05/2022	Venta s/f N° 001-011-000065960				2	135.99	271.98	5	135.99	679.95
21/05/2022	Venta s/f N° 001-011-000065961				1	135.99	135.99	4	135.99	543.96
21/05/2022	Venta s/f N° 001-011-000065961				2	135.99	271.98	2	135.99	271.98
26/06/2022	Venta s/f N° 001-011-000067114				1	135.99	135.99	1	135.99	135.99
29/06/2022	Compra s/f N° 025-601-000008562	2	135.99	271.98				3	135.99	407.97

ALMACEN COMERCIAL "OROCENTRO"

KARDEX

EXPRESADO EN DÓLARES

ARTÍCULO: Sujetador Tipo Trinquete 4" * 9mtstoolcraft Tc5263

MÁXIMO: 6

MÉTODO: Promedio

MÍNIMO: 1

CÓDIGO: 1.01.03.01.386.08

UNIDAD DE MEDIDA: Unidades

FECHA	DETALLE	ENTRADAS			SALIDAS			EXISTENCIAS		
		C	V/U	V/T	C	V/U	V/T	C	V/U	V/T
1/04/2022	Inventario Inicial							2	40.84	81.68
25/04/2022	Venta s/f N° 001011-000065101				1	40.84	40.84	1	40.84	40.84
25/04/2022	Compra s/f N° 001-003-000013741	5	40.84	204.20				6	40.84	245.04
9/05/2022	Venta s/f N° 001-011-000065588				2	40.84	81.68	4	40.84	163.36
26/06/2022	Venta s/f N° 001-011-000067112				1	40.84	40.84	3	40.84	122.52

ALMACEN COMERCIAL "OROCENTRO"

KARDEX

EXPRESADO EN DÓLARES

ARTÍCULO: Tc Tecla 5 Toneladas Girat C Cad 3mt 3 8 Altura Máxima 5 8 Mt Toolcraf

MÁXIMO: 4

MÉTODO: Promedio

MÍNIMO: 1

CÓDIGO: 1.01.03.01.386.09

UNIDAD DE MEDIDA: Unidades

FECHA	DETALLE	ENTRADAS			SALIDAS			EXISTENCIAS		
		C	V/U	V/T	C	V/U	V/T	C	V/U	V/T
1/04/2022	Inventario Inicial							2	172.68	345.36
4/04/2022	Venta s/f N° 001011-000064340				1	172.68	172.68	1	172.68	172.68
5/04/2022	Venta s/f N° 001011-000064384				1	172.68	172.68	0.00	0	0.00
6/04/2022	Compra s/f N° 001-004-000013745	4	172.68	690.72				4	172.68	690.72
14/05/2022	Venta s/f N° 001-011-000065764				1	172.68	172.68	3	172.68	518.04
15/05/2022	Venta s/f N° 001-011-000065779				1	172.68	172.68	2	172.68	345.36
17/05/2022	Compra s/f N°001-004-000023731	2	172.68	345.36				4	172.68	690.72
8/06/2022	Venta s/f N° 001-011-000066512				2	172.68	345.36	2	172.68	345.36
9/06/2022	Venta s/f N° 001-011-000066540				1	172.68	172.68	1	172.68	172.68
10/06/2022	Compra S/F 001-004-000024409	2	172.68	345.36				3	172.68	518.04

ALMACEN COMERCIAL "OROCENTRO"

KARDEX

EXPRESADO EN DÓLARES

ARTÍCULO: Tecla De Palanca T Rache 1tn C Cadena

MÁXIMO: 8

MÉTODO: Promedio

MÍNIMO: 1

CÓDIGO: 1.01.03.01.386.11

UNIDAD DE MEDIDA: Unidades

FECHA	DETALLE	ENTRADAS			SALIDAS			EXISTENCIAS		
		C	V/U	V/T	C	V/U	V/T	C	V/U	V/T
1/04/2022	Inventario Inicial							3	88.81	266.43
13/04/2022	Compra s/f N° 001-003-000013567	5	88.81	444.05				8	88.81	710.48
14/04/2022	Venta s/f N° 001011-000064739				1	88.81	88.81	7	88.81	621.67
25/05/2022	Venta s/f N° 001-011-000066060				2	88.81	177.62	5	88.81	444.05
5/06/2022	Venta s/f N° 001-011-0000664172				3	88.81	266.43	2	88.81	177.62

ALMACEN COMERCIAL "OROCENTRO"

KARDEX

EXPRESADO EN DÓLARES

ARTÍCULO: Tee 4 Hg

MÁXIMO: 5

MÉTODO: Promedio

MÍNIMO: 1

CÓDIGO: 1.01.03.01.387.07

UNIDAD DE MEDIDA: Unidades

FECHA	DETALLE	ENTRADAS			SALIDAS			EXISTENCIAS		
		C	V/U	V/T	C	V/U	V/T	C	V/U	V/T
1/04/2022	Inventario Inicial							3	11.14	33.42
5/04/2022	Venta s/f N° 001011-000064393				2	11.14	22.28	1	11.14	11.14
6/04/2022	Compra s/f N° 001-004-000007555	4	11.14	44.56				5	11.14	55.71
13/05/2022	Venta s/f N° 001-011-000065726				1	11.14	11.14	4	11.14	44.56
1/06/2022	Venta s/f N° 001-011-000066265				2	11.14	22.28	2	11.14	22.28

ALMACEN COMERCIAL "OROCENTRO"

KARDEX

EXPRESADO EN DÓLARES

ARTÍCULO: Tee Pvc Blanca De 4 A 3 Makro

MÁXIMO: 16

MÉTODO: Promedio

MÍNIMO: 1

CÓDIGO: 1.01.03.01.387.11

UNIDAD DE MEDIDA: Unidades

FECHA	DETALLE	ENTRADAS			SALIDAS			EXISTENCIAS		
		C	V/U	V/T	C	V/U	V/T	C	V/U	V/T
1/04/2022	Inventario Inicial							5	2.34	11.70
11/04/2022	Venta s/f N° 001011-000064636				1	2.34	2.34	4	2.34	9.36
12/04/2022	Compra s/f N° 001-004-000019505	12	2.34	28.08				16	2.34	37.44
23/05/2022	Venta s/f N° 001-011-000066003				2	2.34	4.68	14	2.34	32.76

ALMACEN COMERCIAL "OROCENTRO"

KARDEX

EXPRESADO EN DÓLARES

ARTÍCULO: Tee Pvc De 4 Makrotubo

MÁXIMO: 12

MÉTODO: Promedio

MÍNIMO: 1

CÓDIGO: 1.01.03.01.387.15

UNIDAD DE MEDIDA: Unidades

FECHA	DETALLE	ENTRADAS			SALIDAS			EXISTENCIAS		
		C	V/U	V/T	C	V/U	V/T	C	V/U	V/T
1/04/2022	Inventario Inicial							6	3.37	20.22
1/04/2022	Venta s/f N° 001011-000064269				1	3.37	3.37	5	3.37	16.85
4/04/2022	Compra s/f N° 001-004-000013546	1	3.37	3.37				6	3.37	20.22
9/04/2022	Venta s/f N° 001011-000064548				1	3.37	3.37	5	3.37	16.85
11/05/2022	Venta s/f N° 001-011-000065653				1	3.37	3.37	4	3.37	13.48
23/05/2022	Venta s/f N° 001-011-000066023				2	3.37	6.74	2	3.37	6.74
24/05/2022	Compra s/f N° 001-004-000018730	10	3.37	33.7				12	3.37	40.44
7/06/2022	Venta s/f N° 001-011-000066483				1	3.37	3.37	11	3.37	37.07

ALMACEN COMERCIAL "OROCENTRO"

KARDEX

EXPRESADO EN DÓLARES

ARTÍCULO: Tee Polipropileno De 1 2 Plastigama Roja

MÁXIMO: 227

MÉTODO: Promedio

MÍNIMO: 1

CÓDIGO: 1.01.03.01.387.30

UNIDAD DE MEDIDA: Unidades

FECHA	DETALLE	ENTRADAS			SALIDAS			EXISTENCIAS		
		C	V/U	V/T	C	V/U	V/T	C	V/U	V/T
1/04/2022	Inventario Inicial							227	0.48	108.96
30/04/2022	Venta s/f N° 001011-000065287				10	0.48	4.80	217	0.48	104.16
2/05/2022	Venta s/f N° 001-011-000065329				9	0.48	4.32	208	0.48	99.84
2/06/2022	Venta s/f N° 001-011-000066339				40	0.48	19.2	168	0.48	80.64

ALMACEN COMERCIAL "OROCENTRO"

KARDEX

EXPRESADO EN DÓLARES

ARTÍCULO: Cinta Teflon De 1 2 Amarillo Imcava

MÁXIMO: 490

MÉTODO: Promedio

MÍNIMO: 1

CÓDIGO: 1.01.03.01.388.01

UNIDAD DE MEDIDA: Unidades

FECHA	DETALLE	ENTRADAS			SALIDAS			EXISTENCIAS		
		C	V/U	V/T	C	V/U	V/T	C	V/U	V/T
1/04/2022	Inventario Inicial							490	0.25	122.50
14/06/2022	Venta s/f N° 001-011-000066735				10	0.25	2.50	480	0.25	120.00
24/06/2022	Venta s/f N° 001-011-000067089				30	0.25	7.50	450	0.25	112.50

ALMACEN COMERCIAL "OROCENTRO"

KARDEX

EXPRESADO EN DÓLARES

ARTÍCULO: Cinta Teflon Den 3 4 Blanca Imcava

MÁXIMO: 1036

MÉTODO: Promedio

MÍNIMO: 1

CÓDIGO: 1.01.03.01.388.02

UNIDAD DE MEDIDA: Unidades

FECHA	DETALLE	ENTRADAS			SALIDAS			EXISTENCIAS		
		C	V/U	V/T	C	V/U	V/T	C	V/U	V/T
1/04/2022	Inventario Inicial							1036	0.39	404.04
20/04/2022	Venta s/f N° 001011-000064900				5	0.39	1.95	1031	0.39	402.09
28/04/2022	Venta s/f N° 001011-000065203				10	0.39	3.9	1021	0.39	398.19
7/05/2022	Venta s/f N° 001-011-000065521				15	0.39	5.85	1006	0.39	392.34
14/06/2022	Venta s/f N° 001-011-000066719				15	0.39	5.85	991	0.39	386.49
25/06/2022	Venta s/f N° 001-011-000067102				20	0.39	7.8	971	0.39	378.69

ALMACEN COMERCIAL "OROCENTRO"

KARDEX

EXPRESADO EN DÓLARES

ARTÍCULO: Cinta Teflon 3/4 Naranja Industrial Malvas Germany 25 Mts

MÁXIMO: 1956

MÉTODO: Promedio

MÍNIMO: 1

CÓDIGO: 1.01.03.01.388.03

UNIDAD DE MEDIDA: Unidades

FECHA	DETALLE	ENTRADAS			SALIDAS			EXISTENCIAS		
		C	V/U	V/T	C	V/U	V/T	C	V/U	V/T
1/04/2022	Inventario Inicial							1956	0.81	1584.36
28/04/2022	Venta s/f N° 001011-000065203				10	0.81	8.10	1946	0.81	1576.26
3/04/2022	Venta s/f N° 001-011-000065364				3	0.81	2.43	1943	0.81	1573.83
25/06/2022	Venta s/f N° 001-011-000067103				15	0.81	12.15	1928	0.81	1561.68

ALMACEN COMERCIAL "OROCENTRO"

KARDEX

EXPRESADO EN DÓLARES

ARTÍCULO: Teja Toledo De 20 Pies 0.45mm

MÁXIMO: 14

MÉTODO: Promedio

MÍNIMO: 1

CÓDIGO: 1.01.03.01.389.01

UNIDAD DE MEDIDA: Unidades

FECHA	DETALLE	ENTRADAS			SALIDAS			EXISTENCIAS		
		C	V/U	V/T	C	V/U	V/T	C	V/U	V/T
1/04/2022	Inventario Inicial							5	51.08	255.40
23/04/2022	Venta s/f N° 001011-000065020				1	51.08	51.08	4	51.08	204.32
25/04/2022	Compra s/f N° 001-003-000013741	10	51.08	510.80				14	51.08	715.12
10/05/2022	Venta s/f N° 001-011-000065625				3	51.08	153.24	11	51.08	561.88
28/06/2022	Venta s/f N° 001-011-000067195				1	51.08	51.08	10	51.08	510.80

ALMACEN COMERCIAL "OROCENTRO"

KARDEX

EXPRESADO EN DÓLARES

ARTÍCULO: Termo P Comida Thermomatic 2 0l Pm-088

MÁXIMO: 9

MÉTODO: Promedio

MÍNIMO: 1

CÓDIGO: 1.01.03.01.392.03

UNIDAD DE MEDIDA: Unidades

FECHA	DETALLE	ENTRADAS			SALIDAS			EXISTENCIAS		
		C	V/U	V/T	C	V/U	V/T	C	V/U	V/T
1/04/2022	Inventario Inicial							4	12.24	48.96
15/04/2022	Venta s/f N° 001011-000064754				1	12.24	12.24	3	12.24	36.72
25/05/2022	Venta s/f N° 001-011-000066071				1	12.24	12.24	2	12.24	24.48
6/06/2022	Venta s/f N° 001-011-000066425				1	12.24	12.24	1	12.24	12.24
8/06/2022	Compra S/F 001-004-000027845	8	12.24	97.92				9	12.24	110.16

ALMACEN COMERCIAL "OROCENTRO"

KARDEX

EXPRESADO EN DÓLARES

ARTÍCULO: Termo Decorado Bebe 1 Ltrs Imusa 5850001692

MÁXIMO: 8

MÉTODO: Promedio

MÍNIMO: 1

CÓDIGO: 1.01.03.01.392.04

UNIDAD DE MEDIDA: Unidades

FECHA	DETALLE	ENTRADAS			SALIDAS			EXISTENCIAS		
		C	V/U	V/T	C	V/U	V/T	C	V/U	V/T
1/04/2022	Inventario Inicial							2	5.67	11.34
23/04/2022	Venta s/f N° 001011-000065029				1	5.67	5.67	1	5.67	5.67
25/04/2022	Compra s/f N° 001-003-000013741	7	5.67	39.69				8	5.67	45.36
15/05/2022	Venta s/f N° 001-011-000065789				1	5.67	5.67	7	5.67	39.69
23/06/2022	Venta s/f N° 001-011-000067036				4	5.67	22.68	3	5.67	17.01

ALMACEN COMERCIAL "OROCENTRO"

KARDEX

EXPRESADO EN DÓLARES

ARTÍCULO: Termo Porta Comida 2.4l Negro Umco 7662

MÁXIMO: 6

MÉTODO: Promedio

MÍNIMO: 1

CÓDIGO: 1.01.03.01.392.06

UNIDAD DE MEDIDA: Unidades

FECHA	DETALLE	ENTRADAS			SALIDAS			EXISTENCIAS		
		C	V/U	V/T	C	V/U	V/T	C	V/U	V/T
1/04/2022	Inventario Inicial							3	7.90	23.70
14/04/2022	Compra S/f N° 001-004-000011334	3	7.90	23.70				6	7.90	47.40

ALMACEN COMERCIAL "OROCENTRO"

KARDEX

EXPRESADO EN DÓLARES

ARTÍCULO: Tijera Cocina Multiuso Kitchen Scissors 9340 Jiang Ming

MÁXIMO: 7

MÉTODO: Promedio

MÍNIMO: 1

CÓDIGO: 1.01.03.01.393.02

UNIDAD DE MEDIDA: Unidades

FECHA	DETALLE	ENTRADAS			SALIDAS			EXISTENCIAS		
		C	V/U	V/T	C	V/U	V/T	C	V/U	V/T
1/04/2022	Inventario Inicial							1	0.99	0.99
28/04/2022	Compra s/f N° 001-004-000020567	6	0.99	5.94				7	0.99	6.93
30/04/2022	Venta s/f N° 001011-000065297				1	0.99	0.99	6	0.99	5.94
2/05/2022	Venta s/f N° 001-011-000065337				1	0.99	0.99	5	0.99	4.95
3/06/2022	Venta s/f N° 001-011-000066361				2	0.99	1.98	3	0.99	2.97

ALMACEN COMERCIAL "OROCENTRO"

KARDEX

EXPRESADO EN DÓLARES

ARTÍCULO: Tijera Para Costura Y Oficina 4 Pulgadas

MÁXIMO: 3

MÉTODO: Promedio

MÍNIMO: 1

CÓDIGO: 1.01.03.01.393.07

UNIDAD DE MEDIDA: Unidades

FECHA	DETALLE	ENTRADAS			SALIDAS			EXISTENCIAS		
		C	V/U	V/T	C	V/U	V/T	C	V/U	V/T
1/04/2022	Inventario Inicial							3	5.19	15.57
9/04/2022	Venta s/f N° 001011-000064547				1	5.19	5.19	2	5.19	10.38
23/05/2022	Venta s/f N° 001-011-000066023				2	5.19	10.38	0	0	0
24/05/2022	Compra s/f N° 001-004-000018730	3	5.19	15.57				3	5.19	15.57

ALMACEN COMERCIAL "OROCENTRO"										
KARDEX										
EXPRESADO EN DÓLARES										
ARTÍCULO: Tijera Para Podar Jardín 24 Rojo					MÁXIMO: 8					
MÉTODO: Promedio					MÍNIMO: 1					
CÓDIGO: 1.01.03.01.393.09					UNIDAD DE MEDIDA: Unidades					
FECHA	DETALLE	ENTRADAS			SALIDAS			EXISTENCIAS		
		C	V/U	V/T	C	V/U	V/T	C	V/U	V/T
1/04/2022	Inventario Inicial							4	6.32	25.28
27/04/2022	Venta s/f N° 001011-000065159				1	6.32	6.32	3	6.32	18.96
27/04/2022	Compra s/f N° 001-004-000020567	5	6.32	31.60				8	6.32	50.56
7/05/2022	Venta s/f N° 001-011-000065517				1	6.32	6.32	7	6.32	44.24
27/06/2022	Venta s/f N° 001-011-000067164				3	6.32	18.96	4	6.32	25.28

ALMACEN COMERCIAL "OROCENTRO"										
KARDEX										
EXPRESADO EN DÓLARES										
ARTÍCULO: Timbre Inteligente Inalámbrico					MÁXIMO: 5					
MÉTODO: Promedio					MÍNIMO: 1					
CÓDIGO: 1.01.03.01.394.02					UNIDAD DE MEDIDA: Unidades					
FECHA	DETALLE	ENTRADAS			SALIDAS			EXISTENCIAS		
		C	V/U	V/T	C	V/U	V/T	C	V/U	V/T
1/04/2022	Inventario Inicial							3	6.13	18.39
5/04/2022	Venta s/f N° 001011-000064354				1	6.13	6.13	2	6.13	12.26
6/04/2022	Compra s/f N° 001-004-000007555	1	6.13	6.13				3	6.13	18.39
13/05/2022	Venta s/f N° 001-011-000065732				1	6.13	6.13	2	6.13	12.26
17/05/2022	Compra s/f N°001-004-000023731	3	6.13	18.39				5	6.13	30.65
1/06/2022	Venta s/f N° 001-011-000066274				1	6.13	6.13	4	6.13	24.52

ALMACEN COMERCIAL "OROCENTRO"

KARDEX

EXPRESADO EN DÓLARES

ARTÍCULO: Timbre Din-Don 39308 Bticino

MÁXIMO: 5

MÉTODO: Promedio

MÍNIMO: 1

CÓDIGO: 1.01.03.01.394.03

UNIDAD DE MEDIDA: Unidades

FECHA	DETALLE	ENTRADAS			SALIDAS			EXISTENCIAS		
		C	V/U	V/T	C	V/U	V/T	C	V/U	V/T
1/04/2022	Inventario Inicial							5	11.99	59.95
6/04/2022	Venta s/f N° 001011-000064423				1	11.99	11.99	4	11.99	47.96
16/05/2022	Venta s/f N° 001-011-000065821				2	11.99	23.98	2	11.99	23.98
19/05/2022	Compra s/f N° 025-601-000001308	3	11.99	35.97				5	11.99	59.95
20/06/2022	Venta s/f N° 001-011-000066927				3	11.99	35.97	2	11.99	23.98

ALMACEN COMERCIAL "OROCENTRO"

KARDEX

EXPRESADO EN DÓLARES

ARTÍCULO: Litro Tinte Plast Caramelo Aplicación Directa Adheplast

MÁXIMO: 5

MÉTODO: Promedio

MÍNIMO: 1

CÓDIGO: 1.01.03.01.396.04

UNIDAD DE MEDIDA: Unidades

FECHA	DETALLE	ENTRADAS			SALIDAS			EXISTENCIAS		
		C	V/U	V/T	C	V/U	V/T	C	V/U	V/T
1/04/2022	Inventario Inicial							4	3.13	12.52
6/04/2022	Venta s/f N° 001011-000064441				1	3.13	3.13	3	3.13	9.39
20/05/2022	Venta s/f N° 001-011-000065926				3	3.13	9.39	0	0	0
23/05/2022	Compra S/f 001-004-000024574	5	3.13	15.65				5	3.13	15.65
9/06/2022	Venta s/f N° 001-011-000066553				3	3.13	9.39	2	3.13	6.26

ALMACEN COMERCIAL "OROCENTRO"

KARDEX

EXPRESADO EN DÓLARES

ARTÍCULO: 1/4 Litro Tinte Plas Concentrado Nogal Adheplast

MÁXIMO: 6

MÉTODO: Promedio

MÍNIMO: 1

CÓDIGO: 1.01.03.01.396.05

UNIDAD DE MEDIDA: Unidades

FECHA	DETALLE	ENTRADAS			SALIDAS			EXISTENCIAS		
		C	V/U	V/T	C	V/U	V/T	C	V/U	V/T
1/04/2022	Inventario Inicial							6	4.66	27.96
26/04/2022	Venta s/f N° 001011-000065120				1	4.66	4.66	5	4.66	23.30
5/05/2022	Venta s/f N° 001-011-000065438				1	4.66	4.66	4	4.66	18.64
16/06/2022	Venta s/f N° 001-011-000066801				2	4.66	9.32	2	4.66	9.32

ALMACEN COMERCIAL "OROCENTRO"

KARDEX

EXPRESADO EN DÓLARES

ARTÍCULO: 1/4 Tinte Plast Concentrado Negro

MÁXIMO: 6

MÉTODO: Promedio

MÍNIMO: 1

CÓDIGO: 1.01.03.01.396.06

UNIDAD DE MEDIDA: Unidades

FECHA	DETALLE	ENTRADAS			SALIDAS			EXISTENCIAS		
		C	V/U	V/T	C	V/U	V/T	C	V/U	V/T
1/04/2022	Inventario Inicial							6	3.64	21.84
12/04/2022	Venta s/f N° 001011-000064657				1	3.64	3.64	5	3.64	18.20
27/05/2022	Venta s/f N° 001-011-000066144				2	3.64	7.28	3	3.64	10.92
12/06/2022	Venta s/f N° 001-011-000066660				1	3.64	3.64	2	3.64	7.28

ALMACEN COMERCIAL "OROCENTRO"

KARDEX

EXPRESADO EN DÓLARES

ARTÍCULO: Tiza Industrial China

MÁXIMO: 711.4

MÉTODO: Promedio

MÍNIMO: 1

CÓDIGO: 1.01.03.01.399.01

UNIDAD DE MEDIDA: Unidades

FECHA	DETALLE	ENTRADAS			SALIDAS			EXISTENCIAS		
		C	V/U	V/T	C	V/U	V/T	C	V/U	V/T
1/04/2022	Inventario Inicial							711.4	0.14	99.60
30/04/2022	Venta s/f N° 001011-000065287				6	0.14	0.84	705.4	0.14	98.76
5/05/2022	Venta s/f N° 001-011-000065474				4	0.14	0.56	701.4	0.14	98.20
2/06/2022	Venta s/f N° 001-011-000066351				7	0.14	0.98	694.4	0.14	97.22

ALMACEN COMERCIAL "OROCENTRO"

KARDEX

EXPRESADO EN DÓLARES

ARTÍCULO: Set De Toalla West Poin 3 Piezas Con Cenefa Beige Costurín

MÁXIMO: 9

MÉTODO: Promedio

MÍNIMO: 1

CÓDIGO: 1.01.03.01.400.01

UNIDAD DE MEDIDA: Unidades

FECHA	DETALLE	ENTRADAS			SALIDAS			EXISTENCIAS		
		C	V/U	V/T	C	V/U	V/T	C	V/U	V/T
1/04/2022	Inventario Inicial							1	11.21	11.21
28/04/2022	Compra s/f N° 001-004-000020567	8	11.21	89.68				9	11.21	100.89
30/04/2022	Venta s/f N° 001011-000065292				1	11.21	11.21	8	11.21	89.68
2/05/2022	Venta s/f N° 001-011-000065336				2	11.21	22.42	6	11.21	67.26
3/06/2022	Venta s/f N° 001-011-000066359				3	11.21	33.63	3	11.21	33.63

ALMACEN COMERCIAL "OROCENTRO"

KARDEX

EXPRESADO EN DÓLARES

ARTÍCULO: Toalla Abro Ct210 Microfibra Paño De Limpieza

MÁXIMO: 17

MÉTODO: Promedio

MÍNIMO: 1

CÓDIGO: 1.01.03.01.400.14

UNIDAD DE MEDIDA: Unidades

FECHA	DETALLE	ENTRADAS			SALIDAS			EXISTENCIAS		
		C	V/U	V/T	C	V/U	V/T	C	V/U	V/T
1/04/2022	Inventario inicial							2	2.25	4.50
13/05/2022	Compra s/f N° 001-100-000013839	15	2.25	33.75				17	2.25	38.25

ALMACEN COMERCIAL "OROCENTRO"

KARDEX

EXPRESADO EN DÓLARES

ARTÍCULO: Set De Toalla West Poin 3 Piezas Con Cenefa Azul Rey Costurín

MÁXIMO: 11

MÉTODO: Promedio

MÍNIMO: 1

CÓDIGO: 1.01.03.01.400.18

UNIDAD DE MEDIDA: Unidades

FECHA	DETALLE	ENTRADAS			SALIDAS			EXISTENCIAS		
		C	V/U	V/T	C	V/U	V/T	C	V/U	V/T
1/04/2022	Inventario Inicial							3	11.21	33.63
28/04/2022	Compra s/f N° 001-004-000020567	8	11.21	89.68				11	11.21	123.31
29/04/2022	Venta s/f N° 001011-000065267				1	11.21	11.21	10	11.21	112.10
29/04/2022	Venta s/f N° 001011-000065275				1	11.21	11.21	9	11.21	100.89
2/05/2022	Venta s/f N° 001-011-000065320				1	11.21	11.21	8	11.21	89.68
2/05/2022	Venta s/f N° 001-011-000065322				1	11.21	11.21	7	11.21	78.47
2/06/2022	Venta s/f N° 001-011-000066333				3	11.21	33.63	4	11.21	44.84
8/06/2022	Compra S/F 001-004-000027845	7	11.21	78.47				11	11.21	123.31
24/06/2022	Venta s/f N° 001-011-000067091				6	11.21	67.26	5	11.21	56.05

ALMACEN COMERCIAL "OROCENTRO"										
KARDEX										
EXPRESADO EN DÓLARES										
ARTÍCULO: Toalla Abro Ct210 40CM x 40 CM					MÁXIMO: 5					
MÉTODO: Promedio					MÍNIMO: 1					
CÓDIGO: 1.01.03.01.400.19					UNIDAD DE MEDIDA: Unidades					
FECHA	DETALLE	ENTRADAS			SALIDAS			EXISTENCIAS		
		C	V/U	V/T	C	V/U	V/T	C	V/U	V/T
1/04/2022	Inventario inicial							5	2.13	10.65
30/06/2022	Venta s/f N° 001-011-000067242				2	2.13	4.26	3	2.13	6.39

ALMACEN COMERCIAL "OROCENTRO"										
KARDEX										
EXPRESADO EN DÓLARES										
ARTÍCULO: Toalla Para Cocina Arcatex					MÁXIMO: 10					
MÉTODO: Promedio					MÍNIMO: 1					
CÓDIGO: 1.01.03.01.400.24					UNIDAD DE MEDIDA: Unidades					
FECHA	DETALLE	ENTRADAS			SALIDAS			EXISTENCIAS		
		C	V/U	V/T	C	V/U	V/T	C	V/U	V/T
1/04/2022	Inventario Inicial							10	2.30	23.00
29/04/2022	Venta s/f N° 001011-000065270				1	2.30	2.30	9	2.30	20.70
2/05/2022	Venta s/f N° 001-011-000065320				1	2.30	2.30	8	2.3	18.40
4/06/2022	Venta s/f N° 001-011-000066374				2	2.30	4.60	6	2.3	13.80

ALMACEN COMERCIAL "OROCENTRO"

KARDEX

EXPRESADO EN DÓLARES

ARTÍCULO: Toalla W Point Premiun 40x70

MÁXIMO: 10

MÉTODO: Promedio

MÍNIMO: 1

CÓDIGO: 1.01.03.01.400.25

UNIDAD DE MEDIDA: Unidades

FECHA	DETALLE	ENTRADAS			SALIDAS			EXISTENCIAS		
		C	V/U	V/T	C	V/U	V/T	C	V/U	V/T
1/04/2022	Inventario Inicial							10	1.40	14.00
14/04/2022	Venta s/f N° 001011-000064739				1	1.40	1.40	9	1.40	12.60
25/05/2022	Venta s/f N° 001-011-000066060				2	1.40	2.80	7	1.40	9.80
5/06/2022	Venta s/f N° 001-011-000066418				4	1.40	5.60	3	1.40	4.20

ALMACEN COMERCIAL "OROCENTRO"

KARDEX

EXPRESADO EN DÓLARES

ARTÍCULO: Toalla Playera 70 X 140 (300gr

MÁXIMO: 12

MÉTODO: Promedio

MÍNIMO: 1

CÓDIGO: 1.01.03.01.400.28

UNIDAD DE MEDIDA: Unidades

FECHA	DETALLE	ENTRADAS			SALIDAS			EXISTENCIAS		
		C	V/U	V/T	C	V/U	V/T	C	V/U	V/T
1/04/2022	Inventario Inicial							12	3.37	40.44
6/04/2022	Venta s/f N° 001011-000064424				1	3.37	3.37	11	3.37	37.07
16/05/2022	Venta s/f N° 001-011-000065822				1	3.37	3.37	10	3.37	33.70
20/06/2022	Venta s/f N° 001-011-000066927				3	3.37	10.11	7	3.37	23.59

ALMACEN COMERCIAL "OROCENTRO"

KARDEX

EXPRESADO EN DÓLARES

ARTÍCULO: Me Eaton Toma Torsión Emp 30a 125 250v L14 30r 3p T

MÁXIMO: 4

MÉTODO: Promedio

MÍNIMO: 1

CÓDIGO: 1.01.03.01.401.05

UNIDAD DE MEDIDA: Unidades

FECHA	DETALLE	ENTRADAS			SALIDAS			EXISTENCIAS		
		C	V/U	V/T	C	V/U	V/T	C	V/U	V/T
1/04/2022	Inventario Inicial							3	15.03	45.09
8/04/2022	Venta s/f N° 001011-000064514				1	15.03	15.03	2	15.03	30.06
22/05/2022	Venta s/f N° 001-011-000065985				1	15.03	15.03	1	15.03	15.03
23/06/2022	Compra s/f N° 001-004-000030852	3	15.03	45.09				4	15.03	60.12

ALMACEN COMERCIAL "OROCENTRO"

KARDEX

EXPRESADO EN DÓLARES

ARTÍCULO: Tomacorriente Protector De 3 Salidas 2 Usb 15a 110-125v Rockwell

MÁXIMO: 10

MÉTODO: Promedio

MÍNIMO: 1

CÓDIGO: 1.01.03.01.401.06

UNIDAD DE MEDIDA: Unidades

FECHA	DETALLE	ENTRADAS			SALIDAS			EXISTENCIAS		
		C	V/U	V/T	C	V/U	V/T	C	V/U	V/T
1/04/2022	Inventario Inicial							3	6.84	20.52
7/04/2022	Venta s/f N° 001011-000064494				1	6.84	6.84	2	6.84	13.68
8/04/2022	Compra s/f N° 001-004-000011456	8	6.84	54.72				10	6.84	68.40
20/05/2022	Venta s/f N° 001-011-000065938				1	6.84	6.84	9	6.84	61.56

ALMACEN COMERCIAL "OROCENTRO"

KARDEX

EXPRESADO EN DÓLARES

ARTÍCULO: Toma Pata De Gallina Sobrepuerto 50a

MÁXIMO: 12

MÉTODO: Promedio

MÍNIMO: 1

CÓDIGO: 1.01.03.01.401.20

UNIDAD DE MEDIDA: Unidades

FECHA	DETALLE	ENTRADAS			SALIDAS			EXISTENCIAS		
		C	V/U	V/T	C	V/U	V/T	C	V/U	V/T
1/04/2022	Inventario Inicial							12	4.74	56.88
18/04/2022	Venta s/f N° 001011-000064806				3	4.74	14.22	9	4.74	42.66
27/05/2022	Venta s/f N° 001-011-000066161				3	4.74	14.22	6	4.74	28.44
6/06/2022	Venta s/f N° 001-011-000066434				4	4.74	18.96	2	4.74	9.48

ALMACEN COMERCIAL "OROCENTRO"

KARDEX

EXPRESADO EN DÓLARES

ARTÍCULO: Tornillo 8 * 2 Aglomerado Negro Nelson

MÁXIMO: 141

MÉTODO: Promedio

MÍNIMO: 1

CÓDIGO: 1.01.03.01.402.02

UNIDAD DE MEDIDA: Unidades

FECHA	DETALLE	ENTRADAS			SALIDAS			EXISTENCIAS		
		C	V/U	V/T	C	V/U	V/T	C	V/U	V/T
1/04/2022	Inventario Inicial							141	0.02	2.82
28/05/2022	Venta s/f N° 001-011-000066165				50	0.02	1.00	91	0.02	1.82

ALMACEN COMERCIAL "OROCENTRO"

KARDEX

EXPRESADO EN DÓLARES

ARTÍCULO: tornillo Aglomerado 8 * 1/2 Jem Rosca Gruesa

MÁXIMO: 278

MÉTODO: Promedio

MÍNIMO: 1

CÓDIGO: 1.01.03.01.402.03

UNIDAD DE MEDIDA: Unidades

FECHA	DETALLE	ENTRADAS			SALIDAS			EXISTENCIAS		
		C	V/U	V/T	C	V/U	V/T	C	V/U	V/T
1/04/2022	Inventario Inicial							278	0.02	5.56
28/05/2022	Venta s/f N° 001-011-000066165				17	0.02	0.34	261	0.02	5.22

ALMACEN COMERCIAL "OROCENTRO"

KARDEX

EXPRESADO EN DÓLARES

ARTÍCULO: Tornillo Milimétrico Galv 5MM X 30 MM

MÁXIMO: 1700

MÉTODO: Promedio

MÍNIMO: 1

CÓDIGO: 1.01.03.01.402.17

UNIDAD DE MEDIDA: Unidades

FECHA	DETALLE	ENTRADAS			SALIDAS			EXISTENCIAS		
		C	V/U	V/T	C	V/U	V/T	C	V/U	V/T
1/04/2022	Inventario Inicial							1700	0.01	17.00
29/04/2022	Venta s/f N° 001011-000065267				4	0.01	0.04	1696	0.01	16.96
2/05/2022	Venta s/f N° 001-011-000065318				200	0.01	2.00	1496	0.01	14.96
28/06/2022	Venta s/f N° 001-011-000067168				40	0.01	0.40	1456	0.01	14.56

ALMACEN COMERCIAL "OROCENTRO"

KARDEX

EXPRESADO EN DÓLARES

ARTÍCULO: Barredora De Polvo T21-57 Smart Mute K-555 Cleanel

MÁXIMO: 6

MÉTODO: Promedio

MÍNIMO: 1

CÓDIGO: 1.01.03.01.404.01

UNIDAD DE MEDIDA: Unidades

FECHA	DETALLE	ENTRADAS			SALIDAS			EXISTENCIAS		
		C	V/U	V/T	C	V/U	V/T	C	V/U	V/T
1/04/2022	Inventario Inicial							2	25.00	50.00
11/04/2022	Venta s/f N° 001011-000064637				1	25.00	25.00	1	25.00	25.00
12/04/2022	Compra s/f N° 001-004-000019505	5	25.00	125.00				6	25.00	150.00
23/05/2022	Venta s/f N° 001-011-000066004				2	25.00	50.00	4	25.00	100.00

ALMACEN COMERCIAL "OROCENTRO"

KARDEX

EXPRESADO EN DÓLARES

ARTÍCULO: Balde Con Trapeador Neco Cleaning 50-0063-14

MÁXIMO: 11

MÉTODO: Promedio

MÍNIMO: 1

CÓDIGO: 1.01.03.01.404.04

UNIDAD DE MEDIDA: Unidades

FECHA	DETALLE	ENTRADAS			SALIDAS			EXISTENCIAS		
		C	V/U	V/T	C	V/U	V/T	C	V/U	V/T
1/04/2022	Inventario Inicial							4	17.31	69.24
7/04/2022	Venta s/f N° 001011-000064454				3	17.31	51.93	1	17.31	17.31
8/04/2022	Compra s/f N° 001-003-000012751	8	17.31	138.48				9	17.31	155.79
13/04/2022	Venta s/f N° 001011-000064677				1	17.31	17.31	8	17.31	138.48
18/04/2022	Venta s/f N° 001011-000064806				2	17.31	34.62	6	17.31	103.86
20/05/2022	Venta s/f N° 001-011-000065942				3	17.31	51.93	3	17.31	51.93
23/05/2022	Compra S/f 001-004-000024574	6	17.31	103.86				9	17.31	155.79
28/05/2022	Venta s/f N° 001-011-000066162				3	17.31	51.93	6	17.31	103.86
28/05/2022	Venta s/f N° 001-011-000066167				2	17.31	34.62	4	17.31	69.24
6/06/2022	Venta s/f N° 001-011-000066434				3	17.31	51.93	1	17.31	17.31
8/06/2022	Compra S/F 001-004-000027845	10	17.31	173.10				11	17.31	190.41

ALMACEN COMERCIAL "OROCENTRO"

KARDEX

EXPRESADO EN DÓLARES

ARTÍCULO: Trapeador A Vapor T02-13 Healthu Spray Mop

MÁXIMO: 11

MÉTODO: Promedio

MÍNIMO: 1

CÓDIGO: 1.01.03.01.404.05

UNIDAD DE MEDIDA: Unidades

FECHA	DETALLE	ENTRADAS			SALIDAS			EXISTENCIAS		
		C	V/U	V/T	C	V/U	V/T	C	V/U	V/T
1/04/2022	Inventario Inicial							4	8.93	35.72
19/04/2022	Venta s/f N° 001011-000064893				1	8.93	8.93	3	8.93	26.79
19/04/2022	Compra s/f N° 001-004-000013581	8	8.93	71.44				11	8.93	98.23
26/04/2022	Venta s/f N° 001011-000065121				2	8.93	17.86	9	8.93	80.37
5/05/2022	Venta s/f N° 001-011-000065469				2	8.93	17.86	7	8.93	62.51
30/05/2022	Venta s/f N° 001-011-000066215				2	8.93	17.86	5	8.93	44.65
14/06/2022	Venta s/f N° 001-011-000066702				1	8.93	8.93	4	8.93	35.72
23/06/2022	Venta s/f N° 001-011-000067059				2	8.93	17.86	2	8.93	17.86

ALMACEN COMERCIAL "OROCENTRO"

KARDEX

EXPRESADO EN DÓLARES

ARTÍCULO: Trapeador Con Mandi De Acero Neco Sponge Mop 10-6665-11

MÁXIMO: 8

MÉTODO: Promedio

MÍNIMO: 1

CÓDIGO: 1.01.03.01.404.06

UNIDAD DE MEDIDA: Unidades

FECHA	DETALLE	ENTRADAS			SALIDAS			EXISTENCIAS		
		C	V/U	V/T	C	V/U	V/T	C	V/U	V/T
1/04/2022	Inventario Inicial							4	5.89	23.56
27/04/2022	Venta s/f N° 001011-000065171				1	5.89	5.89	3	5.89	17.67
27/472022	Compra s/f N° 001-004-000020567	5	5.89	29.45				8	5.89	47.12
7/05/2022	Venta s/f N° 001-011-000065513				1	5.89	5.89	7	5.89	41.23
27/06/2022	Venta s/f N° 001-011-000067160				1	5.89	5.89	6	5.89	35.34

ALMACEN COMERCIAL "OROCENTRO"

KARDEX

EXPRESADO EN DÓLARES

ARTÍCULO: Tubo Acero Inoxidable Red 1/2 * 1 Mm X 6mt 58024

MÁXIMO: 15

MÉTODO: Promedio

MÍNIMO: 1

CÓDIGO: 1.01.03.01.406.01

UNIDAD DE MEDIDA: Unidades

FECHA	DETALLE	ENTRADAS			SALIDAS			EXISTENCIAS		
		C	V/U	V/T	C	V/U	V/T	C	V/U	V/T
1/04/2022	Inventario Inicial							4	8.16	32.64
20/04/2022	Venta s/f N° 001011-000064897				1	8.16	8.16	3	8.16	24.48
20/04/2022	Compra s/f N° 001-003-000010981	12	8.16	97.92				15	8.16	122.40
29/04/2022	Venta s/f N° 001011-000065254				3	8.16	24.48	12	8.16	97.92
2/05/2022	Venta s/f N° 001-011-000065309				2	8.16	16.32	10	8.16	81.60
29/05/2022	Venta s/f N° 001-011-000066188				1	8.16	8.16	9	8.16	73.44
29/06/2022	Venta s/f N° 001-011-000067232				2	8.16	16.32	7	8.16	57.12

ALMACEN COMERCIAL "OROCENTRO"

KARDEX

EXPRESADO EN DÓLARES

ARTÍCULO: Tubo Cuadrado Negro Est 50x50x1 8 (2x1 8)

MÁXIMO: 12

MÉTODO: Promedio

MÍNIMO: 1

CÓDIGO: 1.01.03.01.406.05

UNIDAD DE MEDIDA: Unidades

FECHA	DETALLE	ENTRADAS			SALIDAS			EXISTENCIAS		
		C	V/U	V/T	C	V/U	V/T	C	V/U	V/T
1/04/2022	Inventario Inicial							3	25.69	77.07
6/04/2022	Venta s/f N° 001011-000064437				1	25.69	25.69	2	25.69	51.38
7/04/2022	Compra s/f N° 001-003-000003086	10	25.69	256.9				12	25.69	308.28
15/05/2022	Venta s/f N° 001-011-000065801				1	25.69	25.69	11	25.69	282.59
30/06/2022	Venta s/f N° 001-011-000067260				2	25.69	51.38	9	25.69	231.21

ALMACEN COMERCIAL "OROCENTRO"

KARDEX

EXPRESADO EN DÓLARES

ARTÍCULO: Tubo Cuadrado De Acero Inoxidable 2 * 1.5mm

MÁXIMO: 13

MÉTODO: Promedio

MÍNIMO: 1

CÓDIGO: 1.01.03.01.406.13

UNIDAD DE MEDIDA: Unidades

FECHA	DETALLE	ENTRADAS			SALIDAS			EXISTENCIAS		
		C	V/U	V/T	C	V/U	V/T	C	V/U	V/T
1/04/2022	Inventario Inicial							2	66.05	132.10
26/04/2022	Venta s/f N° 001011-000065123				1	66.05	66.05	1	66.05	66.05
27/04/2022	Compra s/f N° 001-004-000020567	12	66.05	792.60				13	66.05	858.65
5/05/2022	Venta s/f N° 001-011-000065469				1	66.05	66.05	12	66.05	792.60
23/06/2022	Venta s/f N° 001-011-000067060				3	66.05	198.15	9	66.05	594.45

ALMACEN COMERCIAL "OROCENTRO"

KARDEX

EXPRESADO EN DÓLARES

ARTÍCULO: Tubo Poste Galva 1 (1.9mm)

MÁXIMO: 13

MÉTODO: Promedio

MÍNIMO: 1

CÓDIGO: 1.01.03.01.406.17

UNIDAD DE MEDIDA: Unidades

FECHA	DETALLE	ENTRADAS			SALIDAS			EXISTENCIAS		
		C	V/U	V/T	C	V/U	V/T	C	V/U	V/T
1/04/2022	Inventario Inicial							8	13.71	109.68
21/04/2022	Venta s/f N° 001011-000064939				5	13.71	68.55	3	13.71	41.13
21/04/2022	Compra s/f N° 001-004-0000147912	10	13.71	137.10				13	13.71	178.23
29/05/2022	Venta s/f N° 001-011-000066190				3	13.71	41.13	10	13.71	137.1
22/06/2022	Venta s/f N° 001-011-000066972				3	13.71	41.13	7	13.71	95.97

ALMACEN COMERCIAL "OROCENTRO"

KARDEX

EXPRESADO EN DÓLARES

ARTÍCULO: Tubo Presión E-C 200mm X 6m 0 50mpa

MÁXIMO: 10

MÉTODO: Promedio

MÍNIMO: 1

CÓDIGO: 1.01.03.01.406.18

UNIDAD DE MEDIDA: Unidades

FECHA	DETALLE	ENTRADAS			SALIDAS			EXISTENCIAS		
		C	V/U	V/T	C	V/U	V/T	C	V/U	V/T
1/04/2022	Inventario Inicial							2	40.00	80.00
2/04/2022	Venta s/f N° 001011-000064273				1	40.00	40.00	1	40.00	40.00
4/04/2022	Venta s/f N° 001011-000064340				1	40.00	40.00	0	0.00	0.00
9/05/2022	Compra s/f N° 001-004-000019256	10	40.00	400.00				10	40.00	400.00
11/05/2022	Venta s/f N° 001-011-000065672				2	40.00	80.00	8	40.00	320.00
14/05/2022	Venta s/f N° 001-011-000065765				2	40.00	80.00	6	40.00	240.00
8/06/2022	Venta s/f N° 001-011-000066512				2	40.00	80.00	4	40.00	160.00
19/06/2022	Venta s/f N° 001-011-000066902				2	40.00	80.00	2	40.00	80.00
20/06/2022	Compra s/f N° 001-004-000025137	4	40.00	160.00				6	40.00	240.00

ALMACEN COMERCIAL "OROCENTRO"

KARDEX

EXPRESADO EN DÓLARES

ARTÍCULO: Tubo Cerrado Red Galva 3 (75 0m)2 Me

MÁXIMO: 19

MÉTODO: Promedio

MÍNIMO: 1

CÓDIGO: 1.01.03.01.406.19

UNIDAD DE MEDIDA: Unidades

FECHA	DETALLE	ENTRADAS			SALIDAS			EXISTENCIAS		
		C	V/U	V/T	C	V/U	V/T	C	V/U	V/T
1/04/2022	Inventario Inicial							3	44.08	132.24
6/04/2022	Venta s/f N° 001011-000064408				2	44.08	88.16	1	44.08	44.08
7/04/2022	Compra s/f N° 001-003-000003086	8	44.08	352.64				9	44.08	396.72
26/04/2022	Venta s/f N° 001011-000065133				1	44.08	44.08	8	44.08	352.64
5/05/2022	Venta s/f N° 001-011-000065438				2	44.08	88.16	6	44.08	264.48
15/05/2022	Venta s/f N° 001-011-000065801				3	44.08	132.24	3	44.08	132.24
17/05/2022	Compra s/f N°001-004-000023731	8	44.08	352.64				11	44.08	484.88
16/06/2022	Venta s/f N° 001-011-000066802				2	44.08	88.16	9	44.08	396.72
22/06/2022	Compra s/f N° 001-004-000026395	10	44.08	440.8				19	44.08	837.52
30/06/2022	Venta s/f N° 001-011-000067261				10	44.08	440.8	9	44.08	396.72

ALMACEN COMERCIAL "OROCENTRO"

KARDEX

EXPRESADO EN DÓLARES

ARTÍCULO: Tubo Llanta Tr 15 12.5 5/80

MÁXIMO: 12

MÉTODO: Promedio

MÍNIMO: 1

CÓDIGO: 1.01.03.01.406.21

UNIDAD DE MEDIDA: Unidades

FECHA	DETALLE	ENTRADAS			SALIDAS			EXISTENCIAS		
		C	V/U	V/T	C	V/U	V/T	C	V/U	V/T
1/04/2022	Inventario Inicial							3	22.50	67.50
22/04/2022	Venta s/f N° 001011-000064989				1	22.50	22.50	2	22.50	45.00
22/04/2022	Compra s/f N° 001-003-000025621	10	22.50	225.00				12	22.50	270.00
11/05/2022	Venta s/f N° 001011-000064989				1	22.50	22.50	11	22.50	247.50
23/06/2022	Venta s/f N° 001-011-000067024				1	22.50	22.50	10	22.50	225.00

ALMACEN COMERCIAL "OROCENTRO"

KARDEX

EXPRESADO EN DÓLARES

ARTÍCULO: Tubo Cua Ne-Est 100x100x2 0 (4x2)

MÁXIMO: 15

MÉTODO: Promedio

MÍNIMO: 1

CÓDIGO: 1.01.03.01.406.25

UNIDAD DE MEDIDA: Unidades

FECHA	DETALLE	ENTRADAS			SALIDAS			EXISTENCIAS		
		C	V/U	V/T	C	V/U	V/T	C	V/U	V/T
1/04/2022	Inventario Inicial							4	54.88	219.52
26/04/2022	Venta s/f N° 001011-000065123				1	54.88	54.88	3	54.88	164.64
27/04/2022	Compra s/f N° 001-004-000020567	12	54.88	658.56				15	54.88	823.20
5/05/2022	Venta s/f N° 001-011-000065469				2	54.88	109.76	13	54.88	713.44
23/06/2022	Venta s/f N° 001-011-000067061				1	54.88	54.88	12	54.88	658.56

ALMACEN COMERCIAL "OROCENTRO"

KARDEX

EXPRESADO EN DÓLARES

ARTÍCULO: Tubo Cuadrado Negro Est 25*25*1.1 (1*1.1mm)

MÁXIMO: 19

MÉTODO: Promedio

MÍNIMO: 1

CÓDIGO: 1.01.03.01.406.26

UNIDAD DE MEDIDA: Unidades

FECHA	DETALLE	ENTRADAS			SALIDAS			EXISTENCIAS		
		C	V/U	V/T	C	V/U	V/T	C	V/U	V/T
1/04/2022	Inventario Inicial							4	5.70	22.80
28/04/2022	Compra s/f N° 001-004-000020567	15	5.70	85.50				19	5.70	108.30
29/04/2022	Venta s/f N° 001011-000065258				1	5.70	5.70	3	5.70	17.10
2/05/2022	Venta s/f N° 001-011-000065310				2	5.70	11.40	1	5.70	5.70
5/05/2022	Compra s/f N° 001-004-000016356	6	5.70	34.20				7	5.70	39.90

ALMACEN COMERCIAL "OROCENTRO"

KARDEX

EXPRESADO EN DÓLARES

ARTÍCULO: Tubo Rival Corrugado 110 X 6mts

MÁXIMO: 17

MÉTODO: Promedio

MÍNIMO: 1

CÓDIGO: 1.01.03.01.406.38

UNIDAD DE MEDIDA: Unidades

FECHA	DETALLE	ENTRADAS			SALIDAS			EXISTENCIAS		
		C	V/U	V/T	C	V/U	V/T	C	V/U	V/T
1/04/2022	Inventario Inicial							5	20.51	102.55
6/04/2022	Venta s/f N° 001011-000064408				3	20.51	61.53	2	20.51	41.02
7/04/2022	Compra s/f N° 001-003-000003086	10	20.51	205.10				12	20.51	246.12
15/04/2022	Venta s/f N° 001011-000064758				2	20.51	41.02	10	0.00	205.10
15/05/2022	Venta s/f N° 001-011-000065801				3	20.51	61.53	7	20.51	143.57
25/05/2022	Venta s/f N° 001-011-000066072				2	20.51	41.02	5	20.51	102.55
6/06/2022	Venta s/f N° 001-011-000066426				3	20.51	61.53	2	20.51	41.02
8/06/2022	Compra S/F 001-004-000027845	15	20.51	307.65				17	20.51	348.67
30/06/2022	Venta s/f N° 001-011-000067261				3	20.51	61.53	14	20.51	287.14

ALMACEN COMERCIAL "OROCENTRO"

KARDEX

EXPRESADO EN DÓLARES

ARTÍCULO: Tubo Rival Corrugado 250 m x 6 Mts

MÁXIMO: 46

MÉTODO: Promedio

MÍNIMO: 1

CÓDIGO: 1.01.03.01.406.39

UNIDAD DE MEDIDA: Unidades

FECHA	DETALLE	ENTRADAS			SALIDAS			EXISTENCIAS		
		C	V/U	V/T	C	V/U	V/T	C	V/U	V/T
1/04/2022	Inventario Inicial							5	82.35	411.75
13/04/2022	Compra s/f N° 001-003-000013567	10	82.35	823.50				15	82.35	1,235.25
14/04/2022	Venta s/f N° 001011-000064730				2	82.35	164.70	13	82.35	1,070.55
20/04/2022	Venta s/f N° 001011-000064904				2	82.35	164.70	11	82.35	905.85
29/04/2022	Venta s/f N° 001011-000065255				1	82.35	82.35	10	82.35	823.50
2/05/2022	Venta s/f N° 001-011-000065309				1	82.35	82.35	9	82.35	741.15
25/05/2022	Venta s/f N° 001-011-000066061				1	82.35	82.35	8	82.35	658.80
31/05/2022	Venta s/f N° 001-011-000066248				2	82.35	164.70	6	82.35	494.10
3/06/2022	Compra s/f N° 001-004-000026851	40	82.35	3,294.00				46	82.35	3,788.10
5/06/2022	Venta s/f N° 001-011-000066419				32	82.35	2,635.20	14	82.35	1,152.90
21/06/2022	Venta s/f N° 001-011-000066961				3	82.35	247.05	11	82.35	905.85

ALMACEN COMERCIAL "OROCENTRO"

KARDEX

EXPRESADO EN DÓLARES

ARTÍCULO: Tubo Bananal 2 X 1 5mm Econ

MÁXIMO: 13

MÉTODO: Promedio

MÍNIMO: 1

CÓDIGO: 1.01.03.01.406.40

UNIDAD DE MEDIDA: Unidades

FECHA	DETALLE	ENTRADAS			SALIDAS			EXISTENCIAS		
		C	V/U	V/T	C	V/U	V/T	C	V/U	V/T
1/04/2022	Inventario Inicial							6	26.30	157.80
26/04/2022	Venta s/f N° 001011-000065123				1	26.30	26.30	5	26.30	131.50
27/04/2022	Compra s/f N° 001-004-000020567	8	26.30	210.40				13	26.30	341.90
5/05/2022	Venta s/f N° 001-011-000065469				2	26.30	52.60	11	26.30	289.30
24/06/2022	Venta s/f N° 001-011-000067062				3	26.30	78.90	8	26.30	210.40

ALMACEN COMERCIAL "OROCENTRO"

KARDEX

EXPRESADO EN DÓLARES

ARTÍCULO: Tubo Cuadrado Galva 50x50x2 (2x2mm)

MÁXIMO: 12

MÉTODO: Promedio

MÍNIMO: 1

CÓDIGO: 1.01.03.01.406.45

UNIDAD DE MEDIDA: Unidades

FECHA	DETALLE	ENTRADAS			SALIDAS			EXISTENCIAS		
		C	V/U	V/T	C	V/U	V/T	C	V/U	V/T
1/04/2022	Inventario Inicial							8	35.49	283.92
6/04/2022	Venta s/f N° 001011-000064408				2	35.49	70.98	6	35.49	212.94
7/04/2022	Compra s/f N° 001-003-000003086	6	35.49	212.94				12	35.49	425.88
14/04/2022	Venta s/f N° 001011-000064730				2	35.49	70.98	10	35.49	354.90
15/05/2022	Venta s/f N° 001-011-000065802				3	35.49	106.47	7	35.49	248.43
25/05/2022	Venta s/f N° 001-011-000066062				2	35.49	70.98	5	35.49	177.45
5/06/2022	Venta s/f N° 001-011-000066420				2	35.49	70.98	3	35.49	106.47
30/06/2022	Venta s/f N° 001-011-000067261				3	35.49	106.47	0	0.00	0.00

ALMACEN COMERCIAL "OROCENTRO"

KARDEX

EXPRESADO EN DÓLARES

ARTÍCULO: Tubo Rectangular Galvanizado 100x50x2 0 4x2x2 0

MÁXIMO: 9

MÉTODO: Promedio

MÍNIMO: 1

CÓDIGO: 1.01.03.01.406.47

UNIDAD DE MEDIDA: Unidades

FECHA	DETALLE	ENTRADAS			SALIDAS			EXISTENCIAS		
		C	V/U	V/T	C	V/U	V/T	C	V/U	V/T
1/04/2022	Inventario Inicial							9	51.72	465.48
15/04/2022	Venta s/f N° 001011-000064758				1	51.72	51.72	8	51.72	413.76
25/05/2022	Venta s/f N° 001-011-000066073				1	51.72	51.72	7	51.72	362.04
6/06/2022	Venta s/f N° 001-011-000066427				1	51.72	51.72	6	51.72	310.32

ALMACEN COMERCIAL "OROCENTRO"

KARDEX

EXPRESADO EN DÓLARES

ARTÍCULO: Tubo Americanlite Led T8 1.2 M 110-240v 18w

MÁXIMO: 10

MÉTODO: Promedio

MÍNIMO: 1

CÓDIGO: 1.01.03.01.406.48

UNIDAD DE MEDIDA: Unidades

FECHA	DETALLE	ENTRADAS			SALIDAS			EXISTENCIAS		
		C	V/U	V/T	C	V/U	V/T	C	V/U	V/T
1/04/2022	Inventario Inicial							10	1.59	15.90
28/04/2022	Venta s/f N° 001011-000065237				2	1.59	3.18	8	1.59	12.72
6/05/2022	Venta s/f N° 001-011-000065487				3	1.59	4.77	5	1.59	7.95
2/06/2022	Venta s/f N° 001-011-000066322				2	1.59	3.18	3	1.59	4.77

ALMACEN COMERCIAL "OROCENTRO"

KARDEX

EXPRESADO EN DÓLARES

ARTÍCULO: Tubo Cuadrado Galvanizado 30 X 30 X 1.5 (1.14 X 1.5mm)

MÁXIMO: 10

MÉTODO: Promedio

MÍNIMO: 1

CÓDIGO: 1.01.03.01.406.50

UNIDAD DE MEDIDA: Unidades

FECHA	DETALLE	ENTRADAS			SALIDAS			EXISTENCIAS		
		C	V/U	V/T	C	V/U	V/T	C	V/U	V/T
1/04/2022	Inventario Inicial							10	16.20	162.00
15/04/2022	Venta s/f N° 001011-000064758				2	16.20	32.40	8	16.20	129.60
25/05/2022	Venta s/f N° 001-011-000066073				1	16.20	16.20	7	16.20	113.40
6/06/2022	Venta s/f N° 001-011-000066428				2	16.20	32.40	5	16.20	81.00

ALMACEN COMERCIAL "OROCENTRO"

KARDEX

EXPRESADO EN DÓLARES

ARTÍCULO: Tubo Desague Ecn 75mm X 3mt Plastigama

MÁXIMO: 10

MÉTODO: Promedio

MÍNIMO: 1

CÓDIGO: 1.01.03.01.406.51

UNIDAD DE MEDIDA: Unidades

FECHA	DETALLE	ENTRADAS			SALIDAS			EXISTENCIAS		
		C	V/U	V/T	C	V/U	V/T	C	V/U	V/T
1/04/2022	Inventario Inicial							10	7.66	76.6
18/04/2022	Venta s/f N° 001011-000064822				1	7.66	7.66	9	7.66	68.94
18/05/2022	Venta s/f N° 001-011-000065853				1	7.66	7.66	8	7.66	61.28
6/06/2022	Venta s/f N° 001-011-000066444				1	7.66	7.66	7	7.66	53.62

ALMACEN COMERCIAL "OROCENTRO"

KARDEX

EXPRESADO EN DÓLARES

ARTÍCULO: Tubo Poste Galv 1 2 (1 5m)

MÁXIMO: 10

MÉTODO: Promedio

MÍNIMO: 1

CÓDIGO: 1.01.03.01.406.52

UNIDAD DE MEDIDA: Unidades

FECHA	DETALLE	ENTRADAS			SALIDAS			EXISTENCIAS		
		C	V/U	V/T	C	V/U	V/T	C	V/U	V/T
1/04/2022	Inventario Inicial							10	8.03	80.30
28/04/2022	Venta s/f N° 001011-000065237				1	8.03	8.03	9	8.03	72.27
4/05/2022	Venta s/f N° 001-011-000065399				1	8.03	8.03	8	8.03	64.24
2/06/2022	Venta s/f N° 001-011-000066318				1	8.03	8.03	7	8.03	56.21

ALMACEN COMERCIAL "OROCENTRO"

KARDEX

EXPRESADO EN DÓLARES

ARTÍCULO: Tubo Poste Galv 3 4 (1 5mm)

MÁXIMO: 10

MÉTODO: Promedio

MÍNIMO: 1

CÓDIGO: 1.01.03.01.406.53

UNIDAD DE MEDIDA: Unidades

FECHA	DETALLE	ENTRADAS			SALIDAS			EXISTENCIAS		
		C	V/U	V/T	C	V/U	V/T	C	V/U	V/T
1/04/2022	Inventario Inicial							10	11.21	112.1
20/04/2022	Venta s/f N° 001011-000064923				1	11.21	11.21	9	11.21	100.89
31/05/2022	Venta s/f N° 001-011-000066247				3	11.21	33.63	6	11.21	67.26
21/06/2022	Venta s/f N° 001-011-000066960				3	11.21	33.63	3	11.21	33.63
27/06/2022	Venta s/f N° 001-011-000067137				1	11.21	11.21	2	11.21	22.42

ALMACEN COMERCIAL "OROCENTRO"

KARDEX

EXPRESADO EN DÓLARES

ARTÍCULO: Tubo Red Negro Est 1 1 4 (1 5mm) 42 2x1 5

MÁXIMO: 20

MÉTODO: Promedio

MÍNIMO: 1

CÓDIGO: 1.01.03.01.406.54

UNIDAD DE MEDIDA: Unidades

FECHA	DETALLE	ENTRADAS			SALIDAS			EXISTENCIAS		
		C	V/U	V/T	C	V/U	V/T	C	V/U	V/T
1/04/2022	Inventario Inicial							10	6.89	68.90
11/04/2022	Venta s/f N° 001011-000064591				3	6.89	20.67	7	6.89	48.23
26/04/2022	Venta s/f N° 001011-000065133				2	6.89	13.78	5	6.89	34.45
5/05/2022	Venta s/f N° 001-011-000065438				2	6.89	13.78	3	6.89	20.67
19/05/2022	Venta s/f N° 001-011-000065910				3	6.89	20.67	0	0.00	0.00
23/05/2022	Compra S/f 001-004-000024574	20	6.89	137.80				20	6.89	137.80
16/06/2022	Venta s/f N° 001-011-000066803				12	6.89	82.68	8	6.89	55.12

ALMACEN COMERCIAL "OROCENTRO"

KARDEX

EXPRESADO EN DÓLARES

ARTÍCULO: Tubo Galv Iso Ii Econ 1 2 X 2.00mm

MÁXIMO: 19

MÉTODO: Promedio

MÍNIMO: 1

CÓDIGO: 1.01.03.01.406.57

UNIDAD DE MEDIDA: Unidades

FECHA	DETALLE	ENTRADAS			SALIDAS			EXISTENCIAS		
		C	V/U	V/T	C	V/U	V/T	C	V/U	V/T
1/04/2022	Inventario Inicial							12	12.92	155.04
12/04/2022	Venta s/f N° 001011-000064664				1	12.92	12.92	11	12.92	142.12
12/04/2022	Compra s/f N° 001-004-000016805	8	12.92	103.36				19	12.92	245.48
14/04/2022	Venta s/f N° 001011-000064730				6	12.92	77.52	13	12.92	167.96
19/04/2022	Venta s/s N° 001011-000064880				1	12.92	12.92	12	12.92	155.04
25/05/2022	Venta s/f N° 001-011-000066063				1	12.92	12.92	11	12.92	142.12
27/05/2022	Venta s/f N° 001-011-000066158				2	12.92	25.84	9	12.92	116.28
30/05/2022	Venta s/f N° 001-011-000066210				1	12.92	12.92	8	12.92	103.36
5/06/2022	Venta s/f N° 001-011-000066421				6	12.92	77.52	2	12.92	25.84
13/06/2022	Venta s/f N° 001-011-000066691				1	12.92	12.92	1	12.92	12.92
14/06/2022	Compra S/F 001-004-000029871	10	12.92	129.20				11	12.92	142.12

ALMACEN COMERCIAL "OROCENTRO"

KARDEX

EXPRESADO EN DÓLARES

ARTÍCULO: Tubo Cuadrado Galvanizado 20x20x1 5 (3 4x1 5mm)

MÁXIMO: 15

MÉTODO: Promedio

MÍNIMO: 1

CÓDIGO: 1.01.03.01.406.58

UNIDAD DE MEDIDA: Unidades

FECHA	DETALLE	ENTRADAS			SALIDAS			EXISTENCIAS		
		C	V/U	V/T	C	V/U	V/T	C	V/U	V/T
1/04/2022	Inventario Inicial							13	8.74	113.62
4/04/2022	Venta s/f N° 001011-000064348				1	8.74	8.74	12	8.74	104.88
23/04/2022	Venta s/f N° 001011-000065037				4	8.74	34.96	8	8.74	69.92
11/05/2022	Venta s/f N° 001-011-000065643				2	8.74	17.48	6	8.74	52.44
13/05/2022	Venta s/f N° 001-011-000065709				1	8.74	8.74	5	8.74	43.70
17/05/2022	Compra s/f N°001-004-000023731	10	8.74	87.4				15	8.74	131.10
8/06/2022	Venta s/f N° 001-011-000066494				2	8.74	17.48	13	8.74	113.62
28/06/2022	Venta s/f N° 001-011-000067188				10	8.74	87.4	3	8.74	26.22
29/06/2022	Compra s/f N° 025-601-000008562	3	8.74	26.22				6	8.74	52.44

ALMACEN COMERCIAL "OROCENTRO"

KARDEX

EXPRESADO EN DÓLARES

ARTÍCULO: Tubo Cuadrado Negro Est 30*30*1.5 (1 1/4 X 1.5mm)

MÁXIMO: 13

MÉTODO: Promedio

MÍNIMO: 1

CÓDIGO: 1.01.03.01.406.60

UNIDAD DE MEDIDA: Unidades

FECHA	DETALLE	ENTRADAS			SALIDAS			EXISTENCIAS		
		C	V/U	V/T	C	V/U	V/T	C	V/U	V/T
1/04/2022	Inventario Inicial							13	10.11	131.43
12/04/2022	Venta s/f N° 001011-000064648				1	10.11	10.11	12	10.11	121.32
30/05/2022	Venta s/f N° 001-011-000066224				3	10.11	30.33	9	10.11	90.99

ALMACEN COMERCIAL "OROCENTRO"

KARDEX

EXPRESADO EN DÓLARES

ARTÍCULO: Tubo Poste Galv 1 (1 5m) Econ

MÁXIMO: 13

MÉTODO: Promedio

MÍNIMO: 1

CÓDIGO: 1.01.03.01.406.61

UNIDAD DE MEDIDA: Unidades

FECHA	DETALLE	ENTRADAS			SALIDAS			EXISTENCIAS		
		C	V/U	V/T	C	V/U	V/T	C	V/U	V/T
1/04/2022	Inventario Inicial							13	13.13	170.69
12/04/2022	Venta s/f N° 001011-000064648				1	13.13	13.13	12	13.13	157.56
30/05/2022	Venta s/f N° 001-011-000066223				2	13.13	26.26	10	13.13	131.3

ALMACEN COMERCIAL "OROCENTRO"

KARDEX

EXPRESADO EN DÓLARES

ARTÍCULO: Tubo Rectangular Est Galv Anizado 50 X 25 X 1.5 2 X 1 X 1.5

MÁXIMO: 13

MÉTODO: Promedio

MÍNIMO: 1

CÓDIGO: 1.01.03.01.406.62

UNIDAD DE MEDIDA: Unidades

FECHA	DETALLE	ENTRADAS			SALIDAS			EXISTENCIAS		
		C	V/U	V/T	C	V/U	V/T	C	V/U	V/T
1/04/2022	Inventario Inicial							13	19.20	249.6
12/04/2022	Venta s/f N° 001011-000064648				1	19.20	19.2	12	19.20	230.4
30/05/2022	Venta s/f N° 001-011-000066223				1	19.20	19.2	11	19.2	211.2

ALMACEN COMERCIAL "OROCENTRO"

KARDEX

EXPRESADO EN DÓLARES

ARTÍCULO: Tubo Presión Rojo Roscable 1 2 X 6 Mt Plastigama

MÁXIMO: 15

MÉTODO: Promedio

MÍNIMO: 1

CÓDIGO: 1.01.03.01.406.64

UNIDAD DE MEDIDA: Unidades

FECHA	DETALLE	ENTRADAS			SALIDAS			EXISTENCIAS		
		C	V/U	V/T	C	V/U	V/T	C	V/U	V/T
1/04/2022	Inventario Inicial							15	7.39	110.85
6/04/2022	Venta s/f N° 001011-000064425				1	7.39	7.39	14	7.39	103.46
16/05/2022	Venta s/f N° 001-011-000065822				1	7.39	7.39	13	7.39	96.07
20/06/2022	Venta s/f N° 001-011-000066927				1	7.39	7.39	12	7.39	88.68

ALMACEN COMERCIAL "OROCENTRO"

KARDEX

EXPRESADO EN DÓLARES

ARTÍCULO: Tubo Rígido Boplast De 3 4x6mtx340psi Gris

MÁXIMO: 28

MÉTODO: Promedio

MÍNIMO: 1

CÓDIGO: 1.01.03.01.406.66

UNIDAD DE MEDIDA: Unidades

FECHA	DETALLE	ENTRADAS			SALIDAS			EXISTENCIAS		
		C	V/U	V/T	C	V/U	V/T	C	V/U	V/T
1/04/2022	Inventario Inicial							18	6.17	111.06
5/04/2022	Venta s/f N° 001011-000064384				10	6.17	61.7	8	6.17	49.36
9/05/2022	Compra s/f N° 001-004-000019256	20	6.17	123.4				28	6.17	172.76
15/05/2022	Venta s/f N° 001-011-000065780				10	6.17	61.7	18	6.17	111.06
9/06/2022	Venta s/f N° 001-011-000066541				12	6.17	74.04	6	6.17	37.02

ALMACEN COMERCIAL "OROCENTRO"

KARDEX

EXPRESADO EN DÓLARES

ARTÍCULO: Tubo Rígido Boplast De 12 x 6 MT X 420 PS

MÁXIMO: 20

MÉTODO: Promedio

MÍNIMO: 1

CÓDIGO: 1.01.03.01.406.67

UNIDAD DE MEDIDA: Unidades

FECHA	DETALLE	ENTRADAS			SALIDAS			EXISTENCIAS		
		C	V/U	V/T	C	V/U	V/T	C	V/U	V/T
1/04/2022	Inventario Inicial							20	4.00	80.00
10/04/2022	Venta s/f N° 001011-000064584				1	4.00	4.00	19	4.00	76.00
30/04/2022	Venta s/f N° 001011-000065287				2	4.00	8.00	17	4.00	68.00
5/05/2022	Venta s/f N° 001-011-000065474				3	4.00	12.00	14	4.00	56.00
12/05/2022	Venta s/f N° 001-011-000065684				1	4.00	4.00	13	4.00	52.00
2/06/2022	Venta s/f N° 001-011-000066352				3	4.00	12.00	10	4.00	40.00

ALMACEN COMERCIAL "OROCENTRO"

KARDEX

EXPRESADO EN DÓLARES

ARTÍCULO: Tubo Conduit 3/4 3m Boplast

MÁXIMO: 20

MÉTODO: Promedio

MÍNIMO: 1

CÓDIGO: 1.01.03.01.406.69

UNIDAD DE MEDIDA: Unidades

FECHA	DETALLE	ENTRADAS			SALIDAS			EXISTENCIAS		
		C	V/U	V/T	C	V/U	V/T	C	V/U	V/T
1/04/2022	Inventario Inicial							20	0.96	19.20
30/04/2022	Venta s/f N° 001011-000065301				6	0.96	5.76	14	0.96	13.44
3/05/2022	Venta s/f N° 001-011-000065343				2	0.96	1.92	12	0.96	11.52
3/06/2022	Venta s/f N° 001-011-000066367				2	0.96	1.92	10	0.96	9.60

ALMACEN COMERCIAL "OROCENTRO"

KARDEX

EXPRESADO EN DÓLARES

ARTÍCULO: Tubo Galvanizado Iso Ii Econ 2 X 265mm Hid

MÁXIMO: 21

MÉTODO: Promedio

MÍNIMO: 1

CÓDIGO: 1.01.03.01.406.73

UNIDAD DE MEDIDA: Unidades

FECHA	DETALLE	ENTRADAS			SALIDAS			EXISTENCIAS		
		C	V/U	V/T	C	V/U	V/T	C	V/U	V/T
1/04/2022	Inventario Inicial							21	52.68	1106.28
11/04/2022	Venta s/f N° 001011-000064637				10	52.68	526.8	11	52.68	579.48
23/05/2022	Venta s/f N° 001-011-000066005				3	52.68	158.04	8	52.68	421.44

ALMACEN COMERCIAL "OROCENTRO"

KARDEX

EXPRESADO EN DÓLARES

ARTÍCULO: Tubo Cerrado Red Galv 1 1 2 (38 10m)1 5mm

MÁXIMO: 26

MÉTODO: Promedio

MÍNIMO: 1

CÓDIGO: 1.01.03.01.406.76

UNIDAD DE MEDIDA: Unidades

FECHA	DETALLE	ENTRADAS			SALIDAS			EXISTENCIAS		
		C	V/U	V/T	C	V/U	V/T	C	V/U	V/T
1/04/2022	Inventario Inicial							26	16.50	429.00
4/04/2022	Venta s/f N° 001011-000064350				1	16.50	16.50	25	16.50	412.50
26/04/2022	Venta s/f N° 001011-000065134				2	16.50	33.00	23	16.50	379.50
5/05/2022	Venta s/f N° 001-011-000065439				3	16.50	49.50	20	16.50	330.00
13/05/2022	Venta s/f N° 001-011-000065710				1	16.50	16.50	19	16.50	313.50
8/06/2022	Venta s/f N° 001-011-000066495				2	16.50	33.00	17	16.50	280.50
16/06/2022	Venta s/f N° 001-011-000066804				10	16.50	165.00	7	16.50	115.50

ALMACEN COMERCIAL "OROCENTRO"

KARDEX

EXPRESADO EN DÓLARES

ARTÍCULO: Tubo De Uso Sanitario 75mmm Bx 3m

MÁXIMO: 99

MÉTODO: Promedio

MÍNIMO: 1

CÓDIGO: 1.01.03.01.406.82

UNIDAD DE MEDIDA: Unidades

FECHA	DETALLE	ENTRADAS			SALIDAS			EXISTENCIAS		
		C	V/U	V/T	C	V/U	V/T	C	V/U	V/T
1/04/2022	Inventario Inicial							99	4.88	483.12
6/05/2022	Venta s/f N° 001-011-000065485				6	4.88	29.28	93	4.88	453.84

ALMACEN COMERCIAL "OROCENTRO"										
KARDEX										
EXPRESADO EN DÓLARES										
ARTÍCULO: Reducción 3x2 Makrotubo					MÁXIMO: 103					
MÉTODO: Promedio					MÍNIMO: 1					
CÓDIGO: 1.01.03.01.406.83					UNIDAD DE MEDIDA: Unidades					
FECHA	DETALLE	ENTRADAS			SALIDAS			EXISTENCIAS		
		C	V/U	V/T	C	V/U	V/T	C	V/U	V/T
1/04/2022	Inventario Inicial							103	0.53	54.59
6/05/2022	Venta s/f N° 001-011-000065485				4	0.53	2.12	99	0.53	52.47

ALMACEN COMERCIAL "OROCENTRO"										
KARDEX										
EXPRESADO EN DÓLARES										
ARTÍCULO: Tubo Galvanizado Iso Ii Económico 1 X 2 60					MÁXIMO: 122					
MÉTODO: Promedio					MÍNIMO: 1					
CÓDIGO: 1.01.03.01.406.85					UNIDAD DE MEDIDA: Unidades					
FECHA	DETALLE	ENTRADAS			SALIDAS			EXISTENCIAS		
		C	V/U	V/T	C	V/U	V/T	C	V/U	V/T
1/04/2022	Inventario inicial							122	24.48	2986.56
27/06/2022	Venta s/f N° 001-011-000067137				2	24.48	48.96	120	24.48	2937.60

ALMACEN COMERCIAL "OROCENTRO"

KARDEX

EXPRESADO EN DÓLARES

ARTÍCULO: Tubo Uso Sanitario 110mm X 3m Tigre

MÁXIMO: 170

MÉTODO: Promedio

MÍNIMO: 1

CÓDIGO: 1.01.03.01.406.86

UNIDAD DE MEDIDA: Unidades

FECHA	DETALLE	ENTRADAS			SALIDAS			EXISTENCIAS		
		C	V/U	V/T	C	V/U	V/T	C	V/U	V/T
1/04/2022	Inventario Inicial							170	3.77	640.9
12/04/2022	Venta s/f N° 001011-000064674				1	3.77	3.77	169	3.77	637.13
27/05/2022	Venta s/f N° 001-011-000066154				1	3.77	3.77	168	3.77	633.36

ALMACEN COMERCIAL "OROCENTRO"

KARDEX

EXPRESADO EN DÓLARES

ARTÍCULO: Codo Pvc 2x45 Makrotubo

MÁXIMO: 211

MÉTODO: Promedio

MÍNIMO: 1

CÓDIGO: 1.01.03.01.406.88

UNIDAD DE MEDIDA: Unidades

FECHA	DETALLE	ENTRADAS			SALIDAS			EXISTENCIAS		
		C	V/U	V/T	C	V/U	V/T	C	V/U	V/T
1/04/2022	Inventario Inicial							211	0.36	75.96
28/04/2022	Venta s/f N° 001011-000065235				1	0.36	0.36	210	0.36	75.60
7/05/2022	Venta s/f N° 001-011-000065518				1	0.36	0.36	209	0.36	75.24
27/06/2022	Venta s/f N° 001-011-000067164				2	0.36	0.72	207	0.36	74.52

ALMACEN COMERCIAL "OROCENTRO"

KARDEX

EXPRESADO EN DÓLARES

ARTÍCULO: Tuerca MiliMétrica Hexagonal

MÁXIMO: 501

MÉTODO: Promedio

MÍNIMO: 1

CÓDIGO: 1.01.03.01.407.10

UNIDAD DE MEDIDA: Unidades

FECHA	DETALLE	ENTRADAS			SALIDAS			EXISTENCIAS		
		C	V/U	V/T	C	V/U	V/T	C	V/U	V/T
1/04/2022	Inventario Inicial							300	0.01	3.00
29/04/2022	Venta s/f N° 001011-000065267				4	0.01	0.04	296	0.01	2.96
2/05/2022	Venta s/f N° 001-011-000065319				295	0.01	2.95	1	0.01	0.01
9/05/2022	Compra s/f N° 001-004-000019256	500	0.01	5.00				501	0.01	5.01
28/06/2022	Venta s/f N° 001-011-000067168				50	0.01	0.50	451	0.01	4.51

ALMACEN COMERCIAL "OROCENTRO"

KARDEX

EXPRESADO EN DÓLARES

ARTÍCULO: Tuerca Negra 1 4

MÁXIMO: 131.93

MÉTODO: Promedio

MÍNIMO: 1

CÓDIGO: 1.01.03.01.407.12

UNIDAD DE MEDIDA: Unidades

FECHA	DETALLE	ENTRADAS			SALIDAS			EXISTENCIAS		
		C	V/U	V/T	C	V/U	V/T	C	V/U	V/T
1/04/2022	Inventario Inicial							131.93	0.95	125.33
30/04/2022	Venta s/f N° 001011-000065287				0.40	0.95	0.38	131.53	0.95	124.95
9/05/2022	Venta s/f N° 001-011-000065567				0.95	0.95	0.90	130.58	0.95	124.05
2/06/2022	Venta s/f N° 001-011-000066348				3.00	0.95	2.85	127.58	0.95	121.20

ALMACEN COMERCIAL "OROCENTRO"

KARDEX

EXPRESADO EN DÓLARES

ARTÍCULO: Tumbado Pvc 5.95m * 25cm X 7mm Café Caja De 10

MÁXIMO: 8

MÉTODO: Promedio

MÍNIMO: 1

CÓDIGO: 1.01.03.01.408.01

UNIDAD DE MEDIDA: Unidades

FECHA	DETALLE	ENTRADAS			SALIDAS			EXISTENCIAS		
		C	V/U	V/T	C	V/U	V/T	C	V/U	V/T
1/04/2022	Inventario Inicial							4	73.00	292.00
5/04/2022	Venta s/f N° 001011-000064384				2	73.00	146.00	2	73.00	146.00
6/04/2022	Compra s/f N° 001-003-000011213	5	73.00	365.00				7	73.00	511.00
20/04/2022	Venta s/f N° 001011-000064922				2	73.00	146.00	5	73.00	365.00
15/05/2022	Venta s/f N° 001-011-000065780				2	73.00	146.00	3	73.00	219.00
19/05/2022	Compra s/f N° 025-601-000001308	5	73.00	365.00				8	73.00	584.00
31/05/2022	Venta s/f N° 001-011-000066253				2	73.00	146.00	6	73.00	438.00
9/06/2022	Venta s/f N° 001-011-000066542				3	73.00	219.00	3	73.00	219.00
21/06/2022	Venta s/f N° 001-011-000066966				2	73.00	146.00	1	73.00	73.00
23/06/2022	Compra s/f N° 001-004-000030852	4	73.00	292				5	73.00	365.00

ALMACEN COMERCIAL "OROCENTRO"

KARDEX

EXPRESADO EN DÓLARES

ARTÍCULO: Unión De Pistola Y Lanzadera Porten

MÁXIMO: 12

MÉTODO: Promedio

MÍNIMO: 1

CÓDIGO: 1.01.03.01.409.09

UNIDAD DE MEDIDA: Unidades

FECHA	DETALLE	ENTRADAS			SALIDAS			EXISTENCIAS		
		C	V/U	V/T	C	V/U	V/T	C	V/U	V/T
1/04/2022	Inventario Inicial							6	6.94	41.64
20/04/2022	Venta s/f N° 001011-000064904				2	6.94	13.88	4	6.94	27.76
21/04/2022	Compra s/f N° 001-004-0000147912	8	6.94	55.52				12	6.94	83.28
31/05/2022	Venta s/f N° 001-011-000066251				2	6.94	13.88	10	6.94	69.4
21/06/2022	Venta s/f N° 001-011-000066964				2	6.94	13.88	8	6.94	55.52

ALMACEN COMERCIAL "OROCENTRO"

KARDEX

EXPRESADO EN DÓLARES

ARTÍCULO: Unión Macho Doble 1 4 Npt Truper

MÁXIMO: 7

MÉTODO: Promedio

MÍNIMO: 1

CÓDIGO: 1.01.03.01.409.11

UNIDAD DE MEDIDA: Unidades

FECHA	DETALLE	ENTRADAS			SALIDAS			EXISTENCIAS		
		C	V/U	V/T	C	V/U	V/T	C	V/U	V/T
1/04/2022	Inventario inicial							7	0.86	6.02
30/06/2022	Venta s/f N° 001-011-000067242				2	0.86	1.72	5	0.86	4.30

ALMACEN COMERCIAL "OROCENTRO"

KARDEX

EXPRESADO EN DÓLARES

ARTÍCULO: Unión 4 Pvc Makrotubo

MÁXIMO: 11

MÉTODO: Promedio

MÍNIMO: 1

CÓDIGO: 1.01.03.01.409.19

UNIDAD DE MEDIDA: Unidades

FECHA	DETALLE	ENTRADAS			SALIDAS			EXISTENCIAS		
		C	V/U	V/T	C	V/U	V/T	C	V/U	V/T
1/04/2022	Inventario Inicial							11	0.70	7.70
2/06/2022	Compra S/F 001-011-000066354				2	0.70	1.40	9	0.70	6.30

ALMACEN COMERCIAL "OROCENTRO"

KARDEX

EXPRESADO EN DÓLARES

ARTÍCULO: Unión 2 Hg

MÁXIMO: 26

MÉTODO: Promedio

MÍNIMO: 1

CÓDIGO: 1.01.03.01.409.30

UNIDAD DE MEDIDA: Unidades

FECHA	DETALLE	ENTRADAS			SALIDAS			EXISTENCIAS		
		C	V/U	V/T	C	V/U	V/T	C	V/U	V/T
1/04/2022	Inventario Inicial							26	3.02	78.52
20/04/2022	Venta s/f N° 001011-000064894				1	3.02	3.02	25	3.02	75.5
14/06/2022	Venta s/f N° 001-011-000066739				9	3.02	27.18	16	3.02	48.32

ALMACEN COMERCIAL "OROCENTRO"

KARDEX

EXPRESADO EN DÓLARES

ARTÍCULO: Universal O Nudo 3 4 Hg

MÁXIMO: 79

MÉTODO: Promedio

MÍNIMO: 1

CÓDIGO: 1.01.03.01.409.39

UNIDAD DE MEDIDA: Unidades

FECHA	DETALLE	ENTRADAS			SALIDAS			EXISTENCIAS		
		C	V/U	V/T	C	V/U	V/T	C	V/U	V/T
1/04/2022	Inventario Inicial							79	2.76	218.04
20/04/2022	Venta s/f N° 001011-000064917				1	2.76	2.76	78	2.76	215.28
7/06/2022	Venta s/f N° 001-011-000066469				3	2.76	8.28	75	2.76	207

ALMACEN COMERCIAL "OROCENTRO"

KARDEX

EXPRESADO EN DÓLARES

ARTÍCULO: Bajante Rectangular Galvanizado Hierro 3mt

MÁXIMO: 9

MÉTODO: Promedio

MÍNIMO: 1

CÓDIGO: 1.01.03.01.41.01

UNIDAD DE MEDIDA: Unidades

FECHA	DETALLE	ENTRADAS			SALIDAS			EXISTENCIAS		
		C	V/U	V/T	C	V/U	V/T	C	V/U	V/T
1/04/2022	Inventario Inicial							9	9.63	86.67
4/04/2022	Venta s/f N° 001011-000064339				1	9.63	9.63	8	9.63	77.04
28/04/2022	Venta s/f N° 001011-000065229				4	9.63	38.52	4	9.63	38.52
3/05/2022	Venta s/f N° 001-011-000065386				2	9.63	19.26	2	9.63	19.26
13/05/2022	Venta s/f N° 001-011-000065704				1	9.63	9.63	1	9.63	9.63
17/05/2022	Compra s/f N°001-004-000023731	5	9.63	48.15				6	9.63	57.78
2/06/2022	Venta s/f N° 001-011-000066309				1	9.63	9.63	5	9.63	48.15
21/06/2022	Venta s/f N° 001-011-000066953				1	9.63	9.63	4	9.63	38.52

ALMACEN COMERCIAL "OROCENTRO"

KARDEX

EXPRESADO EN DÓLARES

ARTÍCULO: Vajilla 4 16 Cuadraluciana Blanco

MÁXIMO: 13

MÉTODO: Promedio

MÍNIMO: 1

CÓDIGO: 1.01.03.01.412.06

UNIDAD DE MEDIDA: Unidades

FECHA	DETALLE	ENTRADAS			SALIDAS			EXISTENCIAS		
		C	V/U	V/T	C	V/U	V/T	C	V/U	V/T
1/04/2022	Inventario Inicial							2	37.85	75.70
8/04/2022	Compra s/f N° 001-003-000012751	6	37.85	227.10				8	37.85	302.80
20/04/2022	Venta s/f N° 001011-000064921				1	37.85	37.85	7	37.85	264.95
21/04/2022	Compra s/f N° 001-004-0000147912	6	37.85	227.10				13	37.85	492.05
7/06/2022	Venta s/f N° 001-011-000066470				2	37.85	75.7	11	37.85	416.35

ALMACEN COMERCIAL "OROCENTRO"

KARDEX

EXPRESADO EN DÓLARES

ARTÍCULO: Batidor 31cm

MÁXIMO: 9

MÉTODO: Promedio

MÍNIMO: 1

CÓDIGO: 1.01.03.01.412.08

UNIDAD DE MEDIDA: Unidades

FECHA	DETALLE	ENTRADAS			SALIDAS			EXISTENCIAS		
		C	V/U	V/T	C	V/U	V/T	C	V/U	V/T
1/04/2022	Inventario Inicial							4	1.04	4.16
27/04/2022	Venta s/f N° 001011-000065175				1	1.04	1.04	3	1.04	3.12
27/04/2022	Compra s/f N° 001-004-000020567	6	1.04	6.24				9	1.04	9.36
7/05/2022	Venta s/f N° 001-011-000065508				2	1.04	2.08	7	1.04	7.28
27/06/2022	Venta s/f N° 001-011-000067155				1	1.04	1.04	6	1.04	6.24

ALMACEN COMERCIAL "OROCENTRO"

KARDEX

EXPRESADO EN DÓLARES

ARTÍCULO: Válvula Alemána 1/2 Standar Paso Total Krauss 500 Psi

MÁXIMO: 14

MÉTODO: Promedio

MÍNIMO: 1

CÓDIGO: 1.01.03.01.413.15

UNIDAD DE MEDIDA: Unidades

FECHA	DETALLE	ENTRADAS			SALIDAS			EXISTENCIAS		
		C	V/U	V/T	C	V/U	V/T	C	V/U	V/T
1/04/2022	Inventario Inicial							2	2.88	5.76
28/04/2022	Compra s/f N° 001-004-000020567	12	2.88	34.56				14	2.88	40.32
29/04/2022	Venta s/f N° 001011-000065274				1	2.88	2.88	13	2.88	37.44
2/05/2022	Venta s/f N° 001-011-000065321				1	2.88	2.88	12	2.88	34.56
2/06/2022	Venta s/f N° 001-011-000066333				3	2.88	8.64	9	2.88	25.92

ALMACEN COMERCIAL "OROCENTRO"

KARDEX

EXPRESADO EN DÓLARES

ARTÍCULO: Válvula Bola Paso Total 1" Inoxidable Ball Valve Azul

MÁXIMO: 11

MÉTODO: Promedio

MÍNIMO: 1

CÓDIGO: 1.01.03.01.413.20

UNIDAD DE MEDIDA: Unidades

FECHA	DETALLE	ENTRADAS			SALIDAS			EXISTENCIAS		
		C	V/U	V/T	C	V/U	V/T	C	V/U	V/T
1/04/2022	Inventario Inicial							3	9.96	29.88
27/04/2022	Compra s/f N° 001-004-000020567	8	9.96	79.68				11	9.96	109.56
28/04/2022	Venta s/f N° 001011-000065211				1	9.96	9.96	10	9.96	99.60
7/05/2022	Venta s/f N° 001-011-000065520				1	9.96	9.96	9	9.96	89.64
25/06/2022	Venta s/f N° 001-011-000067100				3	9.96	29.88	6	9.96	59.76

ALMACEN COMERCIAL "OROCENTRO"

KARDEX

EXPRESADO EN DÓLARES

ARTÍCULO: Regulador Para Gas Vinigas Uso Doméstico C Azul-2kg Original Brasil

MÁXIMO: 5

MÉTODO: Promedio

MÍNIMO: 1

CÓDIGO: 1.01.03.01.413.24

UNIDAD DE MEDIDA: Unidades

FECHA	DETALLE	ENTRADAS			SALIDAS			EXISTENCIAS		
		C	V/U	V/T	C	V/U	V/T	C	V/U	V/T
1/04/2022	Inventario Inicial							4	8.71	34.84
14/04/2022	Venta s/f N° 001-011-000066050				1	8.71	8.71	3	8.71	26.13
11/06/2022	Venta s/f N° 001-011-000066627				2	8.71	17.42	1	8.71	8.71
16/06/2022	Compra S/F025-601-000006731	4	8.71	34.84				5	8.71	43.55

ALMACEN COMERCIAL "OROCENTRO"

KARDEX

EXPRESADO EN DÓLARES

ARTÍCULO: Válvula Doble Descarga C Botones

MÁXIMO: 12

MÉTODO: Promedio

MÍNIMO: 1

CÓDIGO: 1.01.03.01.413.26

UNIDAD DE MEDIDA: Unidades

FECHA	DETALLE	ENTRADAS			SALIDAS			EXISTENCIAS		
		C	V/U	V/T	C	V/U	V/T	C	V/U	V/T
1/04/2022	Inventario Inicial							4	9.98	39.92
12/04/2022	Compra s/f N° 001-004-000016805	8	9.98	79.84				12	9.98	119.76
14/04/2022	Venta s/f N° 001011-000064726				2	9.98	19.96	10	9.98	99.80
24/05/2022	Venta s/f N° 001-011-000066039				2	9.98	19.96	8	9.98	79.84

ALMACEN COMERCIAL "OROCENTRO"

KARDEX

EXPRESADO EN DÓLARES

ARTÍCULO: Válvula Retención Cheque Re-Ge Npt 1 Rosca Genebre

MÁXIMO: 5

MÉTODO: Promedio

MÍNIMO: 1

CÓDIGO: 1.01.03.01.413.29

UNIDAD DE MEDIDA: Unidades

FECHA	DETALLE	ENTRADAS			SALIDAS			EXISTENCIAS		
		C	V/U	V/T	C	V/U	V/T	C	V/U	V/T
1/04/2022	Inventario Inicial							5	6.83	34.15
23/04/2022	Venta s/f N° 001011-000065038				1	6.83	6.83	4	6.83	27.32
11/05/2022	Venta s/f N° 001-011-000065644				1	6.83	6.83	3	6.83	20.49
28/06/2022	Venta s/f N° 001-011-000067189				1	6.83	6.83	2	6.83	13.66

ALMACEN COMERCIAL "OROCENTRO"

KARDEX

EXPRESADO EN DÓLARES

ARTÍCULO: Válvula Bola Paso Total 3 Inoxidable 1000 Psi C/Seguro Ball Valve

MÁXIMO: 11

MÉTODO: Promedio

MÍNIMO: 1

CÓDIGO: 1.01.03.01.413.41

UNIDAD DE MEDIDA: Unidades

FECHA	DETALLE	ENTRADAS			SALIDAS			EXISTENCIAS		
		C	V/U	V/T	C	V/U	V/T	C	V/U	V/T
1/04/2022	Inventario Inicial							11	67.10	738.10
4/04/2022	Venta s/f N° 001011-000064320				1	67.10	67.10	10	67.10	671.00
14/05/2022	Venta s/f N° 001-011-000065766				1	67.10	67.10	9	67.10	603.90
8/06/2022	Venta s/f N° 001-011-000066513				1	67.10	67.10	8	67.10	536.80

ALMACEN COMERCIAL "OROCENTRO"

KARDEX

EXPRESADO EN DÓLARES

ARTÍCULO: Válvula Cheque Canastilla Pvc 2 Pegable Color Rojo Politubo

MÁXIMO: 12

MÉTODO: Promedio

MÍNIMO: 1

CÓDIGO: 1.01.03.01.413.44

UNIDAD DE MEDIDA: Unidades

FECHA	DETALLE	ENTRADAS			SALIDAS			EXISTENCIAS		
		C	V/U	V/T	C	V/U	V/T	C	V/U	V/T
1/04/2022	Inventario Inicial							12	3.19	38.28
7/04/2022	Venta s/f N° FC 001011-000064487				1	3.19	3.19	11	3.19	35.09
21/04/2022	Venta s/f N° FC 001011-000064961				1	3.19	3.19	10	3.19	31.90
18/05/2022	Venta s/f N° 001-011-000065848				2	3.19	6.38	8	3.19	25.52
31/05/2022	Venta s/f N° 001-011-000066258				1	3.19	3.19	7	3.19	22.33
22/06/2022	Venta s/f N° 001-011-000066971				1	3.19	3.19	6	3.19	19.14

ALMACEN COMERCIAL "OROCENTRO"

KARDEX

EXPRESADO EN DÓLARES

ARTÍCULO: Válvula Para Gas Century Industrial O Calefón Con Manómetro

MÁXIMO: 12

MÉTODO: Promedio

MÍNIMO: 1

CÓDIGO: 1.01.03.01.413.46

UNIDAD DE MEDIDA: Unidades

FECHA	DETALLE	ENTRADAS			SALIDAS			EXISTENCIAS		
		C	V/U	V/T	C	V/U	V/T	C	V/U	V/T
1/04/2022	Inventario Inicial							12	4.08	48.96
5/04/2022	Venta s/f N° 001011-000064399				1	4.08	4.08	11	4.08	44.88
7/04/2022	Venta s/f N° 000064482				1	4.08	4.08	10	4.08	40.80
11/04/2022	Venta s/f N° 001011-000064640				1	4.08	4.08	9	4.08	36.72
15/04/2022	Venta s/f N° 001011-000064755				1	4.08	4.08	8	4.08	32.64
13/05/2022	Venta s/f N° 001-011-000065727				2	4.08	8.16	6	4.08	24.48
17/05/2022	Venta s/f N° 001-011-000065834				2	4.08	8.16	4	4.08	16.32
23/05/2022	Venta s/f N° 001-011-000066009				1	4.08	4.08	3	4.08	12.24
25/05/2022	Venta s/f N° 001-011-000066071				2	4.08	8.16	1	4.08	4.08
28/05/2022	Compra S/f 001-004-000022634	8	4.08	32.64				9	4.08	36.72
1/06/2022	Venta s/f N° 001-011-000066268				2	4.08	8.16	7	4.08	28.56
6/06/2022	Venta s/f N° 001-011-000066425				3	4.08	12.24	4	4.08	16.32

ALMACEN COMERCIAL "OROCENTRO"

KARDEX

EXPRESADO EN DÓLARES

ARTÍCULO: Válvula Bola Itap 075 3 4 Paso Standard

MÁXIMO: 16

MÉTODO: Promedio

MÍNIMO: 1

CÓDIGO: 1.01.03.01.413.50

UNIDAD DE MEDIDA: Unidades

FECHA	DETALLE	ENTRADAS			SALIDAS			EXISTENCIAS		
		C	V/U	V/T	C	V/U	V/T	C	V/U	V/T
1/04/2022	Inventario inicial							16	5.20	83.20
22/06/2022	Venta s/f N° 001-011-000066999				8	5.20	41.60	8	5.20	41.60

ALMACEN COMERCIAL "OROCENTRO"

KARDEX

EXPRESADO EN DÓLARES

ARTÍCULO: Válvula Comp T Bola Itap 075 34 Paso

MÁXIMO: 30

MÉTODO: Promedio

MÍNIMO: 1

CÓDIGO: 1.01.03.01.413.56

UNIDAD DE MEDIDA: Unidades

FECHA	DETALLE	ENTRADAS			SALIDAS			EXISTENCIAS		
		C	V/U	V/T	C	V/U	V/T	C	V/U	V/T
1/04/2022	Inventario Inicial							30	7.00	210.00
19/04/2022	Venta s/f N° 001011-000064865				20	7.00	140.00	10	7.00	70.00
23/05/2022	Compra S/f 001-004-000024574	10	7.00	70.00				20	7.00	140.00
28/05/2022	Venta s/f N° 001-011-000066179				16	7.00	112.00	4	7.00	28.00
3/06/2022	Compra s/f N° 001-004-000026851	15	7.00	105.00				19	7.00	133.00
29/06/2022	Venta s/f N° 001-011-000067221				12	7.00	84.00	7	7.00	49.00

ALMACEN COMERCIAL "OROCENTRO"

KARDEX

EXPRESADO EN DÓLARES

ARTÍCULO: Válvula Comp T Bola Itap 1 00 P Total 090 Pn40

MÁXIMO: 36

MÉTODO: Promedio

MÍNIMO: 1

CÓDIGO: 1.01.03.01.413.58

UNIDAD DE MEDIDA: Unidades

FECHA	DETALLE	ENTRADAS			SALIDAS			EXISTENCIAS		
		C	V/U	V/T	C	V/U	V/T	C	V/U	V/T
1/04/2022	Inventario Inicial							36	8.64	311.04
12/04/2022	Venta s/f N° 001011-000064671				2	8.64	17.28	34	8.64	293.76
27/05/2022	Venta s/f N° 001-011-000066154				2	8.64	17.28	32	8.64	276.48

ALMACEN COMERCIAL "OROCENTRO"

KARDEX

EXPRESADO EN DÓLARES

ARTÍCULO: Varilla Cuadrada 9MM

MÁXIMO: 83

MÉTODO: Promedio

MÍNIMO: 1

CÓDIGO: 1.01.03.01.414.11

UNIDAD DE MEDIDA: Unidades

FECHA	DETALLE	ENTRADAS			SALIDAS			EXISTENCIAS		
		C	V/U	V/T	C	V/U	V/T	C	V/U	V/T
1/04/2022	Inventario Inicial							8	5.75	46.00
14/04/2022	Compra s/f N° 001-004-000016389	75	5.75	431.25				83	5.75	477.25
18/04/2022	Venta s/f N° 001011-000064819				1	5.75	5.75	82	5.75	471.50
24/04/2022	Venta s/f N° 001011-000065049				2	5.75	11.50	80	5.75	460.00
28/04/2022	Venta s/f N° 001011-000065237				1	5.75	5.75	79	5.75	454.25
4/05/2022	Venta s/f N° 001-011-000065401				8	5.75	46.00	71	5.75	408.25
10/05/2022	Venta s/f N° 001-011-000065620				9	5.75	51.75	62	5.75	356.50
19/05/2022	Venta s/f N° 001-011-000065922				5	5.75	28.75	57	5.75	327.75
2/06/2022	Venta s/f N° 001-011-000066319				2	5.75	11.50	55	5.75	316.25
6/06/2022	Venta s/f N° 001-011-000066442				20	5.75	115.00	35	5.75	201.25
27/06/2022	Venta s/f N° 001-011-000067134				25	5.75	143.75	10	5.75	57.50

ALMACEN COMERCIAL "OROCENTRO"

KARDEX

EXPRESADO EN DÓLARES

ARTÍCULO: Varilla Red Lisa (1 2) 12 0mm X 6mts

MÁXIMO: 41

MÉTODO: Promedio

MÍNIMO: 1

CÓDIGO: 1.01.03.01.414.14

UNIDAD DE MEDIDA: Unidades

FECHA	DETALLE	ENTRADAS			SALIDAS			EXISTENCIAS		
		C	V/U	V/T	C	V/U	V/T	C	V/U	V/T
1/04/2022	Inventario Inicial							11	6.53	71.83
25/04/2022	Compra s/f N° 001-003-000013741	30	6.53	195.90				41	6.53	267.73
26/04/2022	Venta s/f N° 001011-000065130				2	6.53	13.06	39	6.53	254.67
10/05/2022	Venta s/f N° 001-011-000065602				2	6.53	13.06	37	6.53	241.61
15/06/2022	Venta s/f N° 001-011-000066785				3	6.53	19.59	34	6.53	222.02

ALMACEN COMERCIAL "OROCENTRO"

KARDEX

EXPRESADO EN DÓLARES

ARTÍCULO: Varilla Red Lisa 18 0 Mm (3 4) X 6 Mts

MÁXIMO: 22

MÉTODO: Promedio

MÍNIMO: 1

CÓDIGO: 1.01.03.01.414.15

UNIDAD DE MEDIDA: Unidades

FECHA	DETALLE	ENTRADAS			SALIDAS			EXISTENCIAS		
		C	V/U	V/T	C	V/U	V/T	C	V/U	V/T
1/04/2022	Inventario Inicial							11	14.65	161.15
3/04/2022	Venta s/f N° 001011-000064300				2	14.65	29.30	9	14.65	131.85
5/04/2022	Compra s/f N° 001-004-000013621	9	14.65	131.85				18	14.65	263.70
24/05/2022	Venta s/f N° 001-011-000066030				1	14.65	14.65	17	14.65	249.05
19/06/2022	Venta s/f N° 001-011-000066885				15	14.65	219.75	2	14.65	29.30
21/06/2022	Compra s/f N° 025-601-000007752	20	14.65	293				22	14.65	322.30

ALMACEN COMERCIAL "OROCENTRO"

KARDEX

EXPRESADO EN DÓLARES

ARTÍCULO: Varilla Redonda Lisa (5 8) 15 0 Mm X 6mts

MÁXIMO: 46

MÉTODO: Promedio

MÍNIMO: 1

CÓDIGO: 1.01.03.01.414.16

UNIDAD DE MEDIDA: Unidades

FECHA	DETALLE	ENTRADAS			SALIDAS			EXISTENCIAS		
		C	V/U	V/T	C	V/U	V/T	C	V/U	V/T
1/04/2022	Inventario Inicial							12	10.59	127.08
1/04/2022	Venta s/f N° 001011-000064270				2	10.59	21.18	10	10.59	105.90
5/04/2022	Compra s/f N° 001-004-000013621	8	10.59	84.72				18	10.59	190.62
11/05/2022	Venta s/f N° 001-011-000065654				2	10.59	21.18	16	10.59	169.44
13/05/2022	Compra S/f 001-004-000020567	30	10.59	317.7				46	10.59	487.14
7/06/2022	Venta s/f N° 001-011-000066483				35	10.59	370.65	11	10.59	116.49

ALMACEN COMERCIAL "OROCENTRO"

KARDEX

EXPRESADO EN DÓLARES

ARTÍCULO: Varilla Corrugada Antisismica 18x12mts Adelca

MÁXIMO: 35

MÉTODO: Promedio

MÍNIMO: 1

CÓDIGO: 1.01.03.01.414.18

UNIDAD DE MEDIDA: Unidades

FECHA	DETALLE	ENTRADAS			SALIDAS			EXISTENCIAS		
		C	V/U	V/T	C	V/U	V/T	C	V/U	V/T
1/04/2022	Inventario Inicial							13	20.99	272.87
1/04/2022	Venta s/f N° 001011-000064259				1	20.99	20.99	12	20.99	251.88
5/04/2022	Compra s/f N° 001-004-000013621	10	20.99	209.90				22	20.99	461.78
12/05/2022	Venta s/f N° 001-011-000065679				2	20.99	41.98	20	20.99	419.80
14/05/2022	Compra s/f N° 001-004-000017571	15	20.99	314.85				35	20.99	734.65
7/06/2022	Venta s/f N° 001-011-000066479				25	20.99	524.75	10	20.99	209.90

ALMACEN COMERCIAL "OROCENTRO"

KARDEX

EXPRESADO EN DÓLARES

ARTÍCULO: Varilla Corrugada 16mm X 12mts Andec

MÁXIMO: 34

MÉTODO: Promedio

MÍNIMO: 1

CÓDIGO: 1.01.03.01.414.19

UNIDAD DE MEDIDA: Unidades

FECHA	DETALLE	ENTRADAS			SALIDAS			EXISTENCIAS		
		C	V/U	V/T	C	V/U	V/T	C	V/U	V/T
1/04/2022	Inventario Inicial							24	15.95	382.8
5/04/2022	Compra s/f N° 001-004-000013621	10	15.95	159.50				34	15.95	542.3
11/04/2022	Venta s/f N° 001011-000064631				1	15.95	15.95	33	15.95	526.35
23/05/2022	Venta s/f N° 001-011-000066016				2	15.95	31.9	31	15.95	494.45
10/06/2022	Venta s/f N° 001-011-000066587				12	15.95	191.4	19	15.95	303.05

ALMACEN COMERCIAL "OROCENTRO"

KARDEX

EXPRESADO EN DÓLARES

ARTÍCULO: Varilla Roscada De Acero Galv 3 4 C/Metros

MÁXIMO: 96.5

MÉTODO: Promedio

MÍNIMO: 1

CÓDIGO: 1.01.03.01.414.21

UNIDAD DE MEDIDA: Metros

FECHA	DETALLE	ENTRADAS			SALIDAS			EXISTENCIAS		
		C	V/U	V/T	C	V/U	V/T	C	V/U	V/T
1/04/2022	Inventario Inicial							38.5	9.28	357.28
4/04/2022	Venta s/f N° 001011-000064320				7	9.28	64.96	31.5	9.28	292.32
5/04/2022	Compra s/f N° 001-004-000013621	17	9.28	157.76				48.5	9.28	450.08
11/04/2022	Venta s/f N° 001011-000064590				2	9.28	18.56	46.5	9.28	431.52
13/05/2022	Compra S/f 001-004-000020567	50	9.28	464.00				96.5	9.28	895.52
14/05/2022	Venta s/f N° 001-011-000065766				2	9.28	18.56	94.5	9.28	876.96
23/05/2022	Venta s/f N° 001-011-000066016				2	9.28	18.56	92.5	9.28	858.40
8/06/2022	Venta s/f N° 001-011-000066514				45	9.28	417.60	47.5	9.28	440.80
10/06/2022	Venta s/f N° 001-011-000066590				35	9.28	324.80	12.5	9.28	116.00

ALMACEN COMERCIAL "OROCENTRO"

KARDEX

EXPRESADO EN DÓLARES

ARTÍCULO: Varilla Red Lisa De 1 4 (6x5 9) Adelca

MÁXIMO: 48

MÉTODO: Promedio

MÍNIMO: 1

CÓDIGO: 1.01.03.01.414.22

UNIDAD DE MEDIDA: Unidades

FECHA	DETALLE	ENTRADAS			SALIDAS			EXISTENCIAS		
		C	V/U	V/T	C	V/U	V/T	C	V/U	V/T
1/04/2022	Inventario Inicial							48	1.32	63.36
11/04/2022	Venta s/f N° 001011-000064590				5	1.32	6.6	43	1.32	56.76
23/05/2022	Venta s/f N° 001-011-000066016				5	1.32	6.6	38	1.32	50.16
10/06/2022	Venta s/f N° 001-011-000066589				20	1.32	26.4	18	1.32	23.76

ALMACEN COMERCIAL "OROCENTRO"

KARDEX

EXPRESADO EN DÓLARES

ARTÍCULO: Varilla Corrugada14mm X 12antis Adelca

MÁXIMO: 101

MÉTODO: Promedio

MÍNIMO: 1

CÓDIGO: 1.01.03.01.414.23

UNIDAD DE MEDIDA: Unidades

FECHA	DETALLE	ENTRADAS			SALIDAS			EXISTENCIAS		
		C	V/U	V/T	C	V/U	V/T	C	V/U	V/T
1/04/2022	Inventario Inicial							56	12.05	674.80
2/04/2022	Venta s/f N° 001011-000064268				30	12.05	361.50	26	12.05	313.30
5/04/2022	Compra s/f N° 001-004-000013621	55	12.05	662.75				81	12.05	976.05
5/04/2022	Compra s/f N° 001-004-000013621	20	12.05	241.00				101	12.05	1,217.05
11/04/2022	Venta s/f N° 001011-000064637				10	12.05	120.50	91	12.05	1,096.55
11/04/2022	Venta s/f N° 001011-000064590				5	12.05	60.25	86	12.05	1,036.30
14/04/2022	Venta s/f N° 001011-000064721				3	12.05	36.15	83	12.05	1,000.15
20/05/2022	Venta s/f N° 001-011-000065934				40	12.05	482.00	43	12.05	518.15
23/05/2022	Venta s/f N° 001-011-000066005				3	12.05	36.15	40	12.05	482.00
23/05/2022	Venta s/f N° 001-011-000066016				2	12.05	24.10	38	12.05	457.90
24/05/2022	Venta s/f N° 001-011-000066051				3	12.05	36.15	35	12.05	421.75
24/05/2022	Compra s/f N° 001-004-000018730	50	12.05	602.50				85	12.05	1,024.25
10/06/2022	Venta s/f N° 001-011-000066588				15	12.05	180.75	70	12.05	843.50
11/06/2022	Venta s/f N° 001-011-000066628				2	12.05	24.10	68	12.05	819.40
19/06/2022	Venta s/f N° 001-011-000066908				45	12.05	542.25	23	12.05	277.15

ALMACEN COMERCIAL "OROCENTRO"

KARDEX

EXPRESADO EN DÓLARES

ARTÍCULO: Sika Impermeabilizante 4kg

MÁXIMO: 11

MÉTODO: Promedio

MÍNIMO: 1

CÓDIGO: 1.01.03.01.415.100

UNIDAD DE MEDIDA: Unidades

FECHA	DETALLE	ENTRADAS			SALIDAS			EXISTENCIAS		
		C	V/U	V/T	C	V/U	V/T	C	V/U	V/T
1/04/2022	Inventario Inicial							2	4.10	8.20
27/04/2022	Venta s/f N° 001011-000065189				1	4.10	4.10	1	4.10	4.10
27/04/2022	Compra s/f N° 001-004-000020567	10	4.10	41.00				11	4.10	45.10
5/05/2022	Venta s/f N° 001-011-000065469				1	4.10	4.10	10	4.10	41.00
24/06/2022	Venta s/f N° 001-011-000067064				2	4.10	8.20	8	4.10	32.80

ALMACEN COMERCIAL "OROCENTRO"

KARDEX

EXPRESADO EN DÓLARES

ARTÍCULO: Caja De Breaker Panel Monofásico De 2a4

MÁXIMO: 11

MÉTODO: Promedio

MÍNIMO: 1

CÓDIGO: 1.01.03.01.415.105

UNIDAD DE MEDIDA: Unidades

FECHA	DETALLE	ENTRADAS			SALIDAS			EXISTENCIAS		
		C	V/U	V/T	C	V/U	V/T	C	V/U	V/T
1/04/2022	Inventario Inicial							3	16.08	48.24
28/04/2022	Compra s/f N° 001-004-000020567	8	16.08	128.64				11	16.08	176.88
30/04/2022	Venta s/f N° 001011-000065301				1	16.08	16.08	10	16.08	160.80
3/05/2022	Venta s/f N° 001-011-000065341				1	16.08	16.08	9	16.08	144.72
3/06/2022	Venta s/f N° 001-011-000066366				2	16.08	32.16	7	16.08	112.56

ALMACEN COMERCIAL "OROCENTRO"

KARDEX

EXPRESADO EN DÓLARES

ARTÍCULO: Ducto Aluminio Vent Flexib 4 Pul X 2.4mts C Ceja

MÁXIMO: 12

MÉTODO: Promedio

MÍNIMO: 1

CÓDIGO: 1.01.03.01.415.11

UNIDAD DE MEDIDA: Unidades

FECHA	DETALLE	ENTRADAS			SALIDAS			EXISTENCIAS		
		C	V/U	V/T	C	V/U	V/T	C	V/U	V/T
1/04/2022	Inventario Inicial							5	5.48	27.40
12/04/2022	Compra s/f N° 001-004-000016805	5	5.48	27.40				10	5.48	54.80
13/04/2022	Venta s/f N° 001011-000064714				2	5.48	10.96	3	5.48	16.44
24/04/2022	Venta s/f N° 001011-000065043				1	5.48	5.48	2	5.48	10.96
5/05/2022	Compra s/f N° 001-004-000016356	10	5.48	54.80				12	5.48	65.76
10/05/2022	Venta s/f N° 001-011-000065628				3	5.48	16.44	9	5.48	49.32
26/05/2022	Venta s/f N° 001-011-000066121				4	5.48	21.92	5	5.48	27.40
28/06/2022	Venta s/f N° 001-011-000067198				2	5.48	10.96	3	5.48	16.44

ALMACEN COMERCIAL "OROCENTRO"

KARDEX

EXPRESADO EN DÓLARES

ARTÍCULO: Galón De Súper Corona Satinado Beige

MÁXIMO: 7

MÉTODO: Promedio

MÍNIMO: 1

CÓDIGO: 1.01.03.01.415.114

UNIDAD DE MEDIDA: Unidades

FECHA	DETALLE	ENTRADAS			SALIDAS			EXISTENCIAS		
		C	V/U	V/T	C	V/U	V/T	C	V/U	V/T
1/04/2022	Inventario Inicial							3	25.41	76.23
4/04/2022	Venta s/f N° 001011-000064324				1	25.41	25.41	2	25.41	50.82
6/04/2022	Compra s/f N° 001-004-000013745	5	25.41	127.05				7	25.41	177.87
13/05/2022	Venta s/f N° 001-011-000065713				1	25.41	25.41	6	25.41	152.46
8/06/2022	Venta s/f N° 001-011-000066499				1	25.41	25.41	5	25.41	127.05

ALMACEN COMERCIAL "OROCENTRO"

KARDEX

EXPRESADO EN DÓLARES

ARTÍCULO: Galón De Súper Corona Satinado Blanco

MÁXIMO: 8

MÉTODO: Promedio

MÍNIMO: 1

CÓDIGO: 1.01.03.01.415.115

UNIDAD DE MEDIDA: Unidades

FECHA	DETALLE	ENTRADAS			SALIDAS			EXISTENCIAS		
		C	V/U	V/T	C	V/U	V/T	C	V/U	V/T
1/04/2022	Inventario Inicial							3	26.66	79.98
23/04/2022	Venta s/f N° 001011-000065035				1	26.66	26.66	2	26.66	53.32
25/04/2022	Compra s/f N° 001-003-000013741	6	26.66	159.96				8	26.66	213.28
11/05/2022	Venta s/f N° 001-011-000065641				2	26.66	53.32	6	26.66	159.96
28/06/2022	Venta s/f N° 001-011-000067187				1	26.66	26.66	5	26.66	133.3

ALMACEN COMERCIAL "OROCENTRO"

KARDEX

EXPRESADO EN DÓLARES

ARTÍCULO: Lavamanos Chelsea Cherry P Pedestal

MÁXIMO: 12

MÉTODO: Promedio

MÍNIMO: 1

CÓDIGO: 1.01.03.01.415.118

UNIDAD DE MEDIDA: Unidades

FECHA	DETALLE	ENTRADAS			SALIDAS			EXISTENCIAS		
		C	V/U	V/T	C	V/U	V/T	C	V/U	V/T
1/04/2022	Inventario Inicial							3	28.59	85.77
4/04/2022	Venta s/f N° 001011-000064330				1	28.59	28.59	2	28.59	57.18
6/04/2022	Compra s/f N° 001-004-000013745	4	28.59	114.36				6	28.59	171.54
8/04/2022	Compra s/f N° 001-003-000012751	6	28.59	171.54				12	28.59	343.08
13/05/2022	Venta s/f N° 001-011-000065714				1	28.59	28.59	11	28.59	314.49
8/06/2022	Venta s/f N° 001-011-000066499				2	28.59	57.18	9	28.59	257.31

ALMACEN COMERCIAL "OROCENTRO"

KARDEX

EXPRESADO EN DÓLARES

ARTÍCULO: Litro Decorlac Laca Miel

MÁXIMO: 9

MÉTODO: Promedio

MÍNIMO: 1

CÓDIGO: 1.01.03.01.415.121

UNIDAD DE MEDIDA: Unidades

FECHA	DETALLE	ENTRADAS			SALIDAS			EXISTENCIAS		
		C	V/U	V/T	C	V/U	V/T	C	V/U	V/T
1/04/2022	Inventario Inicial							8	6.46	51.68
21/04/2022	Venta s/f N° 001011-000064957				5	6.46	32.30	3	6.46	19.38
22/04/2022	Compra s/f N° 001-004-000011239	6	6.46	38.76				9	6.46	58.14
30/05/2022	Venta s/f N° 001-011-000066203				2	6.46	12.92	7	6.46	45.22
6/06/2022	Venta s/f N° 001-011-000066450				6	6.46	38.76	1	6.46	6.46
8/06/2022	Compra S/F 001-004-000027845	7	6.46	45.22				8	6.46	51.68
22/06/2022	Venta s/f N° 001-011-000066982				3	6.46	19.38	5	6.46	32.30

ALMACEN COMERCIAL "OROCENTRO"

KARDEX

EXPRESADO EN DÓLARES

ARTÍCULO: Remachadora Giratoria

MÁXIMO: 4

MÉTODO: Promedio

MÍNIMO: 1

CÓDIGO: 1.01.03.01.415.129

UNIDAD DE MEDIDA: Unidades

FECHA	DETALLE	ENTRADAS			SALIDAS			EXISTENCIAS		
		C	V/U	V/T	C	V/U	V/T	C	V/U	V/T
1/04/2022	Inventario Inicial							3	15.23	45.69
6/04/2022	Venta s/f N° 001011-000064438				1	15.23	15.23	2	15.23	30.46
19/05/2022	Venta s/f N° 001-011-000065925				1	15.23	15.23	1	15.23	15.23
24/05/2022	Compra s/f N° 001-004-000018730	3	15.23	45.69				4	15.23	60.92
9/06/2022	Venta s/f N° 001-011-000066552				2	15.23	30.46	2	15.23	30.46

ALMACEN COMERCIAL "OROCENTRO"

KARDEX

EXPRESADO EN DÓLARES

ARTÍCULO: Tapete De Entrada 40x60 Cm

MÁXIMO: 18

MÉTODO: Promedio

MÍNIMO: 1

CÓDIGO: 1.01.03.01.415.134

UNIDAD DE MEDIDA: Unidades

FECHA	DETALLE	ENTRADAS			SALIDAS			EXISTENCIAS		
		C	V/U	V/T	C	V/U	V/T	C	V/U	V/T
1/04/2022	Inventario Inicial							18	3.73	67.14
14/04/2022	Venta s/f N° 001011-000064732				8	3.73	29.84	10	3.73	37.30
25/05/2022	Venta s/f N° 001-011-000066054				2	3.73	7.46	8	3.73	29.84
5/06/2022	Venta s/f N° 001-011-000066412				7	3.73	26.11	1	3.73	3.73
8/06/2022	Compra S/F 001-004-000027845	4	3.73	14.92				5	3.73	18.65

ALMACEN COMERCIAL "OROCENTRO"

KARDEX

EXPRESADO EN DÓLARES

ARTÍCULO: Yee 6 Plastiflex Pvc

MÁXIMO: 14

MÉTODO: Promedio

MÍNIMO: 1

CÓDIGO: 1.01.03.01.415.139

UNIDAD DE MEDIDA: Unidades

FECHA	DETALLE	ENTRADAS			SALIDAS			EXISTENCIAS		
		C	V/U	V/T	C	V/U	V/T	C	V/U	V/T
1/04/2022	Inventario Inicial							3	11.23	33.69
1/04/2022	Venta s/f N° 001011-000064262				1	11.23	11.23	2	11.23	22.46
4/04/2022	Compra s/f N° 001-003-000009546	5	11.23	56.15				7	11.23	78.61
11/05/2022	Venta s/f N° 001-011-000065650				3	11.23	33.69	4	11.23	44.92
13/05/2022	Compra s/f N° 001-004-000020567	10	11.23	112.3				14	11.23	157.22
7/06/2022	Venta s/f N° 001-011-000066480				2	11.23	22.46	12	11.23	134.76

ALMACEN COMERCIAL "OROCENTRO"

KARDEX

EXPRESADO EN DÓLARES

ARTÍCULO: Brocha Wilson De 3

MÁXIMO: 10

MÉTODO: Promedio

MÍNIMO: 1

CÓDIGO: 1.01.03.01.415.143

UNIDAD DE MEDIDA: Unidades

FECHA	DETALLE	ENTRADAS			SALIDAS			EXISTENCIAS		
		C	V/U	V/T	C	V/U	V/T	C	V/U	V/T
1/04/2022	Inventario Inicial							4	3.02	12.08
2/04/2022	Venta s/f N° 001011-000064285				1	3.02	3.02	3	3.02	9.06
9/05/2022	Compra s/f N° 001-004-000019256	7	3.02	21.14				10	3.02	30.20
11/05/2022	Venta s/f N° 001-011-000065662				4	3.02	12.08	6	3.02	18.12
19/06/2022	Venta s/f N° 001-011-000066893				2	3.02	6.04	4	3.02	12.08
20/06/2022	Compra s/f N° 001-004-000025137	5	3.02	15.10				9	3.02	27.18

ALMACEN COMERCIAL "OROCENTRO"

KARDEX

EXPRESADO EN DÓLARES

ARTÍCULO: Caneca Bioplast Cola Blanca

MÁXIMO: 11

MÉTODO: Promedio

MÍNIMO: 1

CÓDIGO: 1.01.03.01.415.144

UNIDAD DE MEDIDA: Unidades

FECHA	DETALLE	ENTRADAS			SALIDAS			EXISTENCIAS		
		C	V/U	V/T	C	V/U	V/T	C	V/U	V/T
1/04/2022	Inventario Inicial							4	32.10	128.40
1/04/2022	Venta s/f N° 001011-000064264				2	32.10	64.20	2	32.10	64.20
4/04/2022	Compra s/f N° 001-003-000009546	4	32.10	128.40				6	32.10	192.60
11/04/2022	Venta s/f N° 001011-000064264				2	32.10	64.20	4	32.10	128.40
11/05/2022	Venta s/f N° 001-011-000065651				3	32.10	96.30	1	32.10	32.10
13/05/2022	Compra S/f 001-004-000020567	10	32.10	321.00				11	32.10	353.10
22/05/2022	Venta s/f N° 001-011-000066006				3	32.10	96.30	8	32.10	256.80
7/06/2022	Venta s/f N° 001-011-000066481				2	32.10	64.20	6	32.10	192.60

ALMACEN COMERCIAL "OROCENTRO"

KARDEX

EXPRESADO EN DÓLARES

ARTÍCULO: Elevador De Octanaje Abro Aditivo Gasolina

MÁXIMO: 9

MÉTODO: Promedio

MÍNIMO: 1

CÓDIGO: 1.01.03.01.415.145

UNIDAD DE MEDIDA: Unidades

FECHA	DETALLE	ENTRADAS			SALIDAS			EXISTENCIAS		
		C	V/U	V/T	C	V/U	V/T	C	V/U	V/T
1/04/2022	Inventario Inicial							4	3.68	14.72
18/04/2022	Venta s/f N° 001011-000064848				1	3.68	3.68	3	3.68	11.04
18/04/2022	Compra s/f N° 001-004-000014789	6	3.68	22.08				9	3.68	33.12
19/04/2022	Venta s/f N° 001011-000064885				1	3.68	3.68	8	3.68	29.44
19/05/2022	Venta s/f N° 001-011-000065868				1	3.68	3.68	7	3.68	25.76
30/05/2022	Venta s/f N° 001-011-000066213				1	3.68	3.68	6	3.68	22.08
4/06/2022	Venta s/f N° 001-011-000066389				1	3.68	3.68	5	3.68	18.4
13/06/2022	Venta s/f N° 001-011-000066697				2	3.68	7.36	3	3.68	11.04

ALMACEN COMERCIAL "OROCENTRO"

KARDEX

EXPRESADO EN DÓLARES

ARTÍCULO: Fragua De 2 Vn20 1 10hp 110v-3600rpm

MÁXIMO: 4

MÉTODO: Promedio

MÍNIMO: 1

CÓDIGO: 1.01.03.01.415.151

UNIDAD DE MEDIDA: Unidades

FECHA	DETALLE	ENTRADAS			SALIDAS			EXISTENCIAS		
		C	V/U	V/T	C	V/U	V/T	C	V/U	V/T
1/04/2022	Inventario Inicial							4	32.05	128.2
13/04/2022	Venta s/f N° 001011-000064693				1	32.05	32.05	3	32.05	96.15
27/05/2022	Venta s/f N° 001-011-000066132				2	32.05	64.1	1	32.05	32.05
29/05/2022	Compra S/f 001-004-000022796	2	32.05	64.1				3	32.05	96.15

ALMACEN COMERCIAL "OROCENTRO"

KARDEX

EXPRESADO EN DÓLARES

ARTÍCULO: Fragua Vn40 1 2hp- 4 -110v Taiwán

MÁXIMO: 4

MÉTODO: Promedio

MÍNIMO: 1

CÓDIGO: 1.01.03.01.415.152

UNIDAD DE MEDIDA: Unidades

FECHA	DETALLE	ENTRADAS			SALIDAS			EXISTENCIAS		
		C	V/U	V/T	C	V/U	V/T	C	V/U	V/T
1/04/2022	Inventario Inicial							4	93.93	375.72
4/04/2022	Venta s/f N° 001011-000064328				2	93.93	187.86	2	93.93	187.86
15/05/2022	Venta s/f N° 001-011-000065770				1	93.93	93.93	1	93.93	93.93
17/05/2022	Compra s/f N°001-004-000023731	2	93.93	187.86				3	93.93	281.79
8/06/2022	Venta s/f N° 001-011-000066519				2	93.93	187.86	1	93.93	93.93
10/06/2022	Compra S/F 001-004-000024409	3	93.93	281.79				4	93.93	375.72

ALMACEN COMERCIAL "OROCENTRO"

KARDEX

EXPRESADO EN DÓLARES

ARTÍCULO: Rodamiento C Soporte Exter De 100x25mm

MÁXIMO: 9

MÉTODO: Promedio

MÍNIMO: 1

CÓDIGO: 1.01.03.01.415.168

UNIDAD DE MEDIDA: Unidades

FECHA	DETALLE	ENTRADAS			SALIDAS			EXISTENCIAS		
		C	V/U	V/T	C	V/U	V/T	C	V/U	V/T
1/04/2022	Inventario Inicial							4	9.86	39.44
19/04/2022	Venta s/f N° 001011-000064873				3	9.86	29.58	1	9.86	9.86
19/04/2022	Compra s/f N° 001-004-000013581	8	9.86	78.88				9	9.86	88.74
19/05/2022	Venta s/f N° 001-011-000065906				3	9.86	29.58	6	9.86	59.16
13/06/2022	Venta s/f N° 001-011-000066688				3	9.86	29.58	3	9.86	29.58

ALMACEN COMERCIAL "OROCENTRO"

KARDEX

EXPRESADO EN DÓLARES

ARTÍCULO: Buen Can Armg Pollo 30kg 4000078

MÁXIMO: 5

MÉTODO: Promedio

MÍNIMO: 1

CÓDIGO: 1.01.03.01.415.177

UNIDAD DE MEDIDA: Unidades

FECHA	DETALLE	ENTRADAS			SALIDAS			EXISTENCIAS		
		C	V/U	V/T	C	V/U	V/T	C	V/U	V/T
1/04/2022	Inventario Inicial							5	35.62	178.10
11/04/2022	Venta s/f N° 001011-000064637				2	35.62	71.24	3	35.62	106.86
23/05/2022	Venta s/f N° 001-011-000066006				2	35.62	71.24	1	35.62	35.62
1/06/2022	Compra s/f N° 001-004-000023157	4	35.62	142.48				5	35.62	178.10

ALMACEN COMERCIAL "OROCENTRO"

KARDEX

EXPRESADO EN DÓLARES

ARTÍCULO: Caneca De Agua Acidulada Mina 20 Lts

MÁXIMO: 13

MÉTODO: Promedio

MÍNIMO: 1

CÓDIGO: 1.01.03.01.415.178

UNIDAD DE MEDIDA: Unidades

FECHA	DETALLE	ENTRADAS			SALIDAS			EXISTENCIAS		
		C	V/U	V/T	C	V/U	V/T	C	V/U	V/T
1/04/2022	Inventario Inicial							5	8.04	40.20
20/04/2022	Venta s/f N° 001011-000064909				2	8.04	16.08	3	8.04	24.12
20/04/2022	Compra s/f N°001-003-000010981	10	8.04	80.40				13	8.04	104.52
7/06/2022	Venta s/f N° 001-011-000066461				3	8.04	24.12	10	8.04	80.40

ALMACEN COMERCIAL "OROCENTRO"

KARDEX

EXPRESADO EN DÓLARES

ARTÍCULO: Enchufe Para Soldadora P Gallina

MÁXIMO: 9

MÉTODO: Promedio

MÍNIMO: 1

CÓDIGO: 1.01.03.01.415.180

UNIDAD DE MEDIDA: Unidades

FECHA	DETALLE	ENTRADAS			SALIDAS			EXISTENCIAS		
		C	V/U	V/T	C	V/U	V/T	C	V/U	V/T
1/04/2022	Inventario Inicial							5	5.47	27.35
2/04/2022	Venta s/f N° 001011-000064284				2	5.47	10.94	3	5.47	16.41
11/05/2022	Venta s/f N° 001-011-000065662				2	5.47	10.94	1	5.47	5.47
13/05/2022	Compra S/f 001-004-000020567	8	5.47	43.76				9	5.47	49.23
19/06/2022	Venta s/f N° 001-011-000066892				3	5.47	16.41	6	5.47	32.82

ALMACEN COMERCIAL "OROCENTRO"

KARDEX

EXPRESADO EN DÓLARES

ARTÍCULO: Filtro De Aceite Lfp 791

MÁXIMO: 12

MÉTODO: Promedio

MÍNIMO: 1

CÓDIGO: 1.01.03.01.415.181

UNIDAD DE MEDIDA: Unidades

FECHA	DETALLE	ENTRADAS			SALIDAS			EXISTENCIAS		
		C	V/U	V/T	C	V/U	V/T	C	V/U	V/T
1/04/2022	Inventario Inicial							5	5.36	26.80
27/04/2022	Venta s/f N° 001011-000065170				1	5.36	5.36	4	5.36	21.44
27/04/2022	Compra s/f N° 001-004-000020567	8	5.36	42.88				12	5.36	64.32
7/05/2022	Venta s/f N° 001-011-000065501				1	5.36	5.36	11	5.36	58.96
27/06/2022	Venta s/f N° 001-011-000067140				2	5.36	10.72	9	5.36	48.24

ALMACEN COMERCIAL "OROCENTRO"

KARDEX

EXPRESADO EN DÓLARES

ARTÍCULO: Pala Puntona Cabo Corto Truper

MÁXIMO: 5

MÉTODO: Promedio

MÍNIMO: 1

CÓDIGO: 1.01.03.01.415.190

UNIDAD DE MEDIDA: Unidades

FECHA	DETALLE	ENTRADAS			SALIDAS			EXISTENCIAS		
		C	V/U	V/T	C	V/U	V/T	C	V/U	V/T
1/04/2022	Inventario Inicial							5	7.59	37.95
7/04/2022	Venta s/f N° 001011-000064459				1	7.59	7.59	4	7.59	30.36
18/04/2022	Venta s/f N° 001011-000064837				1	7.59	7.59	3	7.59	22.77
18/05/2022	Venta s/f N° 001-011-000065863				2	7.59	15.18	1	7.59	7.59
21/05/2022	Venta s/f N° 001-011-000065949				1	7.59	7.59	0	0	0
23/05/2022	Compra S/f 001-004-000024574	5	7.59	37.95				5	7.59	37.95
4/06/2022	Venta s/f N° 001-011-000066384				1	7.59	7.59	4	7.59	30.36
30/06/2022	Venta s/f N° 001-011-000067273				1	7.59	7.59	3	7.59	22.77

ALMACEN COMERCIAL "OROCENTRO"

KARDEX

EXPRESADO EN DÓLARES

ARTÍCULO: Mini Pala Puntona Metal Protools

MÁXIMO: 5

MÉTODO: Promedio

MÍNIMO: 1

CÓDIGO: 1.01.03.01.415.191

UNIDAD DE MEDIDA: Unidades

FECHA	DETALLE	ENTRADAS			SALIDAS			EXISTENCIAS		
		C	V/U	V/T	C	V/U	V/T	C	V/U	V/T
1/04/2022	Inventario inicial							5	5.73	28.65
28/06/2022	Venta s/f N° 001-011-000067199				1	5.73	5.73	4	5.73	22.92

ALMACEN COMERCIAL "OROCENTRO"

KARDEX

EXPRESADO EN DÓLARES

ARTÍCULO: Tratamiento Diésel Abro Dt-508 12oz

MÁXIMO: 5

MÉTODO: Promedio

MÍNIMO: 1

CÓDIGO: 1.01.03.01.415.195

UNIDAD DE MEDIDA: Unidades

FECHA	DETALLE	ENTRADAS			SALIDAS			EXISTENCIAS		
		C	V/U	V/T	C	V/U	V/T	C	V/U	V/T
1/04/2022	Inventario Inicial							5	3.40	17.00
14/04/2022	Venta s/f N° 001011-000064740				1	3.40	3.40	4	3.40	13.60
24/05/2022	Venta s/f N° 001-011-000066044				1	3.40	3.40	3	3.40	10.20
10/06/2022	Venta s/f N° 001-011-000066617				3	3.40	10.20	0	0	0
12/06/2022	Compra S/F 001-004-000023967	3	3.40	10.20				3	3.40	10.20

ALMACEN COMERCIAL "OROCENTRO"

KARDEX

EXPRESADO EN DÓLARES

ARTÍCULO: Arco De Sierra Industrial 12 305mm

MÁXIMO: 6

MÉTODO: Promedio

MÍNIMO: 1

CÓDIGO: 1.01.03.01.415.196

UNIDAD DE MEDIDA: Unidades

FECHA	DETALLE	ENTRADAS			SALIDAS			EXISTENCIAS		
		C	V/U	V/T	C	V/U	V/T	C	V/U	V/T
1/04/2022	Inventario inicial							6	11.01	66.06
25/06/2022	Venta s/f N° 001-011-000067098				1	11.01	11.01	5	11.01	55.05

ALMACEN COMERCIAL "OROCENTRO"

KARDEX

EXPRESADO EN DÓLARES

ARTÍCULO: Litro De Esmalte Anticorrosivo 2 En 1 Gris

MÁXIMO: 7

MÉTODO: Promedio

MÍNIMO: 1

CÓDIGO: 1.01.03.01.415.204

UNIDAD DE MEDIDA: Litros

FECHA	DETALLE	ENTRADAS			SALIDAS			EXISTENCIAS		
		C	V/U	V/T	C	V/U	V/T	C	V/U	V/T
1/04/2022	Inventario Inicial							6	3.26	19.56
5/04/2022	Venta s/f N° 001011-000064362				1	3.26	3.26	5	3.26	16.30
28/04/2022	Venta s/f N° 001011-000065202				1	3.26	3.26	4	3.26	13.04
3/05/2022	Venta s/f N° 001-011-000065366				3	3.26	9.78	1	3.26	3.26
9/05/2022	Compra s/f N° 001-004-000019256	5	3.26	16.30				6	3.26	19.56
13/05/2022	Venta s/f N° 001-011-000065718				3	3.26	9.78	3	3.26	9.78
8/06/2022	Venta s/f N° 001-011-000066527				2	3.26	6.52	1	3.26	3.26
9/06/2022	Compra S/F 001-004-000024295	6	3.26	19.56				7	3.26	22.82
15/06/2022	Venta s/f N° 001-011-000066762				2	3.26	6.52	5	3.26	16.30

ALMACEN COMERCIAL "OROCENTRO"

KARDEX

EXPRESADO EN DÓLARES

ARTÍCULO: Llave De Tubo 8 213mm

MÁXIMO: 13

MÉTODO: Promedio

MÍNIMO: 1

CÓDIGO: 1.01.03.01.415.207

UNIDAD DE MEDIDA: Unidades

FECHA	DETALLE	ENTRADAS			SALIDAS			EXISTENCIAS		
		C	V/U	V/T	C	V/U	V/T	C	V/U	V/T
1/04/2022	Inventario Inicial							6	6.61	39.66
8/04/2022	Venta s/f N° 001011-000064528				1	6.61	6.61	5	6.61	33.05
9/04/2022	Compra s/f N° 001-004-000015211	8	6.61	52.88				13	6.61	85.93
25/04/2022	Venta s/f N° 001011-000065082				5	6.61	33.05	8	6.61	52.88
9/05/2022	Venta s/f N° 001-011-000065572				2	6.61	13.22	6	6.61	39.66
22/05/2022	Venta s/f N° 001-011-000065972				1	6.61	6.61	5	6.61	33.05
9/06/2022	Venta s/f N° 001-011-000066567				2	6.61	13.22	3	6.61	19.83
11/06/2022	Compra S/F 025-601-000005782	8	6.61	52.88				11	6.61	72.71
23/06/2022	Venta s/f N° 001-011-000067048				5	6.61	33.05	6	6.61	39.66

ALMACEN COMERCIAL "OROCENTRO"

KARDEX

EXPRESADO EN DÓLARES

ARTÍCULO: Galón De Pintura Súper Corona Satinado Base A

MÁXIMO: 7

MÉTODO: Promedio

MÍNIMO: 1

CÓDIGO: 1.01.03.01.415.218

UNIDAD DE MEDIDA: Unidades

FECHA	DETALLE	ENTRADAS			SALIDAS			EXISTENCIAS		
		C	V/U	V/T	C	V/U	V/T	C	V/U	V/T
1/04/2022	Inventario Inicial							7	11.81	82.67
5/04/2022	Venta s/f N° 001011-000064390				3	11.81	35.43	4	11.81	47.24
13/05/2022	Venta s/f N° 001-011-000065733				1	11.81	11.81	3	11.81	35.43
1/06/2022	Venta s/f N° 001-011-000066275				1	11.81	11.81	2	11.81	23.62

ALMACEN COMERCIAL "OROCENTRO"

KARDEX

EXPRESADO EN DÓLARES

ARTÍCULO: Organizador Movil 4 Tra Ct Plapasa

MÁXIMO: 7

MÉTODO: Promedio

MÍNIMO: 1

CÓDIGO: 1.01.03.01.415.221

UNIDAD DE MEDIDA: Unidades

FECHA	DETALLE	ENTRADAS			SALIDAS			EXISTENCIAS		
		C	V/U	V/T	C	V/U	V/T	C	V/U	V/T
1/04/2022	Inventario Inicial							7	11.57	80.99
6/04/2022	Venta s/f N° 001011-000064426				1	11.57	11.57	6	11.57	69.42
14/04/2022	Compra s/f N° 001-004-000011334	1	11.57	11.57				7	11.57	80.99
16/05/2022	Venta s/f N° 001-011-000065822				2	11.57	23.14	5	11.57	57.85
20/06/2022	Venta s/f N° 001-011-000066928				3	11.57	34.71	2	11.57	23.14

ALMACEN COMERCIAL "OROCENTRO"

KARDEX

EXPRESADO EN DÓLARES

ARTÍCULO: Canal U 100 50 3

MÁXIMO: 8

MÉTODO: Promedio

MÍNIMO: 1

CÓDIGO: 1.01.03.01.415.226

UNIDAD DE MEDIDA: Unidades

FECHA	DETALLE	ENTRADAS			SALIDAS			EXISTENCIAS		
		C	V/U	V/T	C	V/U	V/T	C	V/U	V/T
1/04/2022	Inventario Inicial							8	21.87	174.96
6/04/2022	Venta s/f N° 001011-000064429				2	21.87	43.74	6	21.87	131.22
16/05/2022	Venta s/f N° 001-011-000065823				2	21.87	43.74	4	21.87	87.48
20/06/2022	Venta s/f N° 001-011-000066929				2	21.87	43.74	2	21.87	43.74

ALMACEN COMERCIAL "OROCENTRO"

KARDEX

EXPRESADO EN DÓLARES

ARTÍCULO: Filtro Aceite C-012

MÁXIMO: 8

MÉTODO: Promedio

MÍNIMO: 1

CÓDIGO: 1.01.03.01.415.227

UNIDAD DE MEDIDA: Unidades

FECHA	DETALLE	ENTRADAS			SALIDAS			EXISTENCIAS		
		C	V/U	V/T	C	V/U	V/T	C	V/U	V/T
1/04/2022	Inventario Inicial							8	6.88	55.04
11/04/2022	Venta s/f N° 001011-000064632				2	6.88	13.76	6	6.88	41.28
23/05/2022	Venta s/f N° 001-011-000066002				1	6.88	6.88	5	6.88	34.4

ALMACEN COMERCIAL "OROCENTRO"

KARDEX

EXPRESADO EN DÓLARES

ARTÍCULO: Terminal Grande Para Cable De Soldar 1 0 - 2 0

MÁXIMO: 8

MÉTODO: Promedio

MÍNIMO: 1

CÓDIGO: 1.01.03.01.415.236

UNIDAD DE MEDIDA: Unidades

FECHA	DETALLE	ENTRADAS			SALIDAS			EXISTENCIAS		
		C	V/U	V/T	C	V/U	V/T	C	V/U	V/T
1/04/2022	Inventario Inicial							8	2.52	20.16
22/04/2022	Venta s/f N° 001011-000065009				1	2.52	2.52	7	2.52	17.64
8/05/2022	Venta s/f N° 001-011-000065541				1	2.52	2.52	6	2.52	15.12
17/06/2022	Venta s/f N° 001-011-000066850				1	2.52	2.52	5	2.52	12.6

ALMACEN COMERCIAL "OROCENTRO"

KARDEX

EXPRESADO EN DÓLARES

ARTÍCULO: Cinturón Antilumbago Abracol Talla S

MÁXIMO: 10

MÉTODO: Promedio

MÍNIMO: 1

CÓDIGO: 1.01.03.01.415.245

UNIDAD DE MEDIDA: Unidades

FECHA	DETALLE	ENTRADAS			SALIDAS			EXISTENCIAS		
		C	V/U	V/T	C	V/U	V/T	C	V/U	V/T
1/04/2022	Inventario Inicial							10	10.65	106.50
28/04/2022	Venta s/f N° 001011-000065240				1	10.65	10.65	9	10.65	95.85
9/05/2022	Venta s/f N° 001-011-000065567				1	10.65	10.65	8	10.65	85.20
2/06/2022	Venta s/f N° 001-011-000066329				1	10.65	10.65	7	10.65	74.55

ALMACEN COMERCIAL "OROCENTRO"

KARDEX

EXPRESADO EN DÓLARES

ARTÍCULO: Filtro De Aceite Lfp 2222

MÁXIMO: 10

MÉTODO: Promedio

MÍNIMO: 1

CÓDIGO: 1.01.03.01.415.246

UNIDAD DE MEDIDA: Unidades

FECHA	DETALLE	ENTRADAS			SALIDAS			EXISTENCIAS		
		C	V/U	V/T	C	V/U	V/T	C	V/U	V/T
1/04/2022	Inventario Inicial							10	5.21	52.10
22/04/2022	Venta s/f N° 001011-000064979				1	5.21	5.21	9	5.21	46.89
24/04/2022	Venta s/f N° 001011-000065050				1	5.21	5.21	8	5.21	41.68
8/05/2022	Venta s/f N° 001-011-000065544				2	5.21	10.42	6	5.21	31.26
11/05/2022	Venta s/f N° 001-011-000065635				1	5.21	5.21	5	5.21	26.05
17/06/2022	Venta s/f N° 001-011-000066854				1	5.21	5.21	4	5.21	20.84
27/06/2022	Venta s/f N° 001-011-000067134				3	5.21	15.63	1	5.21	5.21

ALMACEN COMERCIAL "OROCENTRO"

KARDEX

EXPRESADO EN DÓLARES

ARTÍCULO: Platina 3 4 X 1 4 (19x6)

MÁXIMO: 10

MÉTODO: Promedio

MÍNIMO: 1

CÓDIGO: 1.01.03.01.415.252

UNIDAD DE MEDIDA: Unidades

FECHA	DETALLE	ENTRADAS			SALIDAS			EXISTENCIAS		
		C	V/U	V/T	C	V/U	V/T	C	V/U	V/T
1/04/2022	Inventario Inicial							10	6.84	68.40
27/04/2022	Venta s/f N° 001011-000065181				1	6.84	6.84	9	6.84	61.56
7/05/2022	Venta s/f N° 001-011-000065501				1	6.84	6.84	8	6.84	54.72
27/06/2022	Venta s/f N° 001-011-000067144				2	6.84	13.68	6	6.84	41.04

ALMACEN COMERCIAL "OROCENTRO"

KARDEX

EXPRESADO EN DÓLARES

ARTÍCULO: Carbón Cb 155 181048-2 Makita

MÁXIMO: 11

MÉTODO: Promedio

MÍNIMO: 1

CÓDIGO: 1.01.03.01.415.257

UNIDAD DE MEDIDA: Unidades

FECHA	DETALLE	ENTRADAS			SALIDAS			EXISTENCIAS		
		C	V/U	V/T	C	V/U	V/T	C	V/U	V/T
1/04/2022	Inventario Inicial							11	7.35	80.85
7/04/2022	Venta s/f N° FC 001011-000064489				1	7.35	7.35	10	7.35	73.50
19/04/2022	Venta s/f N° FC 001011-000064853				2	7.35	14.70	8	7.35	58.80
18/05/2022	Venta s/f N° 001-011-000065849				1	7.35	7.35	7	7.35	51.45
19/05/2022	Venta s/f N° 001-011-000065891				2	7.35	14.70	5	7.35	36.75
13/06/2022	Venta s/f N° 001-011-000066669				2	7.35	14.70	3	7.35	22.05

ALMACEN COMERCIAL "OROCENTRO"

KARDEX

EXPRESADO EN DÓLARES

ARTÍCULO: Cinta Espuma Doble Faz De 25mt

MÁXIMO: 13

MÉTODO: Promedio

MÍNIMO: 1

CÓDIGO: 1.01.03.01.415.279

UNIDAD DE MEDIDA: Unidades

FECHA	DETALLE	ENTRADAS			SALIDAS			EXISTENCIAS		
		C	V/U	V/T	C	V/U	V/T	C	V/U	V/T
1/04/2022	Inventario Inicial							13	7.26	94.38
28/04/2022	Venta s/f N° 001011-000065237				1	7.26	7.26	12	7.26	87.12
4/05/2022	Venta s/f N° 001-011-000065397				1	7.26	7.26	11	7.26	79.86
2/06/2022	Venta s/f N° 001-011-000066316				2	7.26	14.52	9	7.26	65.34

ALMACEN COMERCIAL "OROCENTRO"

KARDEX

EXPRESADO EN DÓLARES

ARTÍCULO: Edredón Nórdicon De 2 Plazas Con Vuelo

MÁXIMO: 13

MÉTODO: Promedio

MÍNIMO: 1

CÓDIGO: 1.01.03.01.415.280

UNIDAD DE MEDIDA: Unidades

FECHA	DETALLE	ENTRADAS			SALIDAS			EXISTENCIAS		
		C	V/U	V/T	C	V/U	V/T	C	V/U	V/T
1/04/2022	Inventario Inicial							13	11.95	155.35
18/04/2022	Venta s/f N° 001011-000064840				1	11.95	11.95	12	11.95	143.40
14/05/2022	Venta s/f N° 001-011-000065744				1	11.95	11.95	11	11.95	131.45
18/05/2022	Venta s/f N° 001-011-000065863				1	11.95	11.95	10	11.95	119.50
4/06/2022	Venta s/f N° 001-011-000066385				2	11.95	23.9	8	11.95	95.60

ALMACEN COMERCIAL "OROCENTRO"

KARDEX

EXPRESADO EN DÓLARES

ARTÍCULO: Llave Boca Corona 19mm 86-864 St

MÁXIMO: 13

MÉTODO: Promedio

MÍNIMO: 1

CÓDIGO: 1.01.03.01.415.284

UNIDAD DE MEDIDA: Unidades

FECHA	DETALLE	ENTRADAS			SALIDAS			EXISTENCIAS		
		C	V/U	V/T	C	V/U	V/T	C	V/U	V/T
1/04/2022	Inventario Inicial							13	2.90	37.70
4/04/2022	Venta s/f N° 001011-000064330				1	2.90	2.90	12	2.90	34.80
29/04/2022	Venta s/f N° 001011-000065268				1	2.90	2.90	11	2.90	31.90
2/05/2022	Venta s/f N° 001-011-000065320				2	2.90	5.80	9	2.90	26.10
13/05/2022	Venta s/f N° 001-011-000065715				1	2.90	2.90	8	2.90	23.20
8/06/2022	Venta s/f N° 001-011-000066499				1	2.90	2.90	7	2.90	20.30
25/06/2022	Venta s/f N° 001-011-000067095				3	2.90	8.70	4	2.90	11.60

ALMACEN COMERCIAL "OROCENTRO"

KARDEX

EXPRESADO EN DÓLARES

ARTÍCULO: Pala Tombo Puntona Original Japonesa

MÁXIMO: 14

MÉTODO: Promedio

MÍNIMO: 1

CÓDIGO: 1.01.03.01.415.291

UNIDAD DE MEDIDA: Unidades

FECHA	DETALLE	ENTRADAS			SALIDAS			EXISTENCIAS		
		C	V/U	V/T	C	V/U	V/T	C	V/U	V/T
1/04/2022	Inventario Inicial							14	15.85	221.9
4/04/2022	Venta s/f N° 001011-000064344				2	15.85	31.7	12	15.85	190.2
26/04/2022	Venta s/f N° 001011-000065115				2	15.85	31.7	10	15.85	158.5
5/05/2022	Venta s/f N° 001-011-000065455				2	15.85	31.7	8	15.85	126.8
14/05/2022	Venta s/f N° 001-011-000065754				1	15.85	15.85	7	15.85	110.95
8/06/2022	Venta s/f N° 001-011-000066499				2	15.85	31.7	5	15.85	79.25
16/06/2022	Venta s/f N° 001-011-000066819				2	15.85	31.7	3	15.85	47.55

ALMACEN COMERCIAL "OROCENTRO"

KARDEX

EXPRESADO EN DÓLARES

ARTÍCULO: Rodamiento Externo C Soporte 80x25mm

MÁXIMO: 14

MÉTODO: Promedio

MÍNIMO: 1

CÓDIGO: 1.01.03.01.415.292

UNIDAD DE MEDIDA: Unidades

FECHA	DETALLE	ENTRADAS			SALIDAS			EXISTENCIAS		
		C	V/U	V/T	C	V/U	V/T	C	V/U	V/T
1/04/2022	Inventario Inicial							14	8.07	112.98
23/04/2022	Venta s/f N° 001011-000065033				2	8.07	16.14	12	8.07	96.84
25/04/2022	Venta s/f N° 001011-000065072				2	8.07	16.14	10	8.07	80.7
9/05/2022	Venta s/f N° 001-011-000065594				2	8.07	16.14	8	8.07	64.56
15/05/2022	Venta s/f N° 001-011-000065783				2	8.07	16.14	6	8.07	48.42
23/06/2022	Venta s/f N° 001-011-000067027				2	8.07	16.14	4	8.07	32.28
26/06/2022	Venta s/f N° 001-011-000067127				2	8.07	16.14	2	8.07	16.14

ALMACEN COMERCIAL "OROCENTRO"

KARDEX

EXPRESADO EN DÓLARES

ARTÍCULO: Brocha Wilson De 1 1 2

MÁXIMO: 15

MÉTODO: Promedio

MÍNIMO: 1

CÓDIGO: 1.01.03.01.415.293

UNIDAD DE MEDIDA: Unidades

FECHA	DETALLE	ENTRADAS			SALIDAS			EXISTENCIAS		
		C	V/U	V/T	C	V/U	V/T	C	V/U	V/T
1/04/2022	Inventario Inicial							15	1.61	24.15
18/04/2022	Venta s/f N° 001011-000064802				1	1.61	1.61	14	1.61	22.54
27/05/2022	Venta s/f N° 001-011-000066160				3	1.61	4.83	11	1.61	17.71
6/06/2022	Venta s/f N° 001-011-000066433				3	1.61	4.83	8	1.61	12.88

ALMACEN COMERCIAL "OROCENTRO"

KARDEX

EXPRESADO EN DÓLARES

ARTÍCULO: Juego De Accesorios 20 Pzas Neumatico 1 4

MÁXIMO: 15

MÉTODO: Promedio

MÍNIMO: 1

CÓDIGO: 1.01.03.01.415.296

UNIDAD DE MEDIDA: Unidades

FECHA	DETALLE	ENTRADAS			SALIDAS			EXISTENCIAS		
		C	V/U	V/T	C	V/U	V/T	C	V/U	V/T
1/04/2022	Inventario Inicial							15	17.91	268.65
18/04/2022	Venta s/f N° 001011-000064835				1	17.91	17.91	14	17.91	250.74
18/05/2022	Venta s/f N° 001-011-000065861				3	17.91	53.73	11	17.91	197.01
4/06/2022	Venta s/f N° 001-011-000066382				2	17.91	35.82	9	17.91	161.19

ALMACEN COMERCIAL "OROCENTRO"

KARDEX

EXPRESADO EN DÓLARES

ARTÍCULO: 1xplumas Eco 20m Bosch

MÁXIMO: 18

MÉTODO: Promedio

MÍNIMO: 1

CÓDIGO: 1.01.03.01.415.309

UNIDAD DE MEDIDA: Unidades

FECHA	DETALLE	ENTRADAS			SALIDAS			EXISTENCIAS		
		C	V/U	V/T	C	V/U	V/T	C	V/U	V/T
1/04/2022	Inventario Inicial							18	4.52	81.36
18/04/2022	Venta s/f N° 001011-000064816				2	4.52	9.04	16	4.52	72.32
27/05/2022	Venta s/f N° 001-011-000066160				2	4.52	9.04	14	4.52	63.28
6/06/2022	Venta s/f N° 001-011-000066432				3	4.52	13.56	11	4.52	49.72

ALMACEN COMERCIAL "OROCENTRO"

KARDEX

EXPRESADO EN DÓLARES

ARTÍCULO: Adaptador De Aluminio De 1 1 2 Ros Man

MÁXIMO: 19

MÉTODO: Promedio

MÍNIMO: 1

CÓDIGO: 1.01.03.01.415.315

UNIDAD DE MEDIDA: Unidades

FECHA	DETALLE	ENTRADAS			SALIDAS			EXISTENCIAS		
		C	V/U	V/T	C	V/U	V/T	C	V/U	V/T
1/04/2022	Inventario inicial							19	0.35	6.65
25/06/2022	Venta s/f N° 001-011-000067098				15	0.35	5.25	4	0.35	1.40

ALMACEN COMERCIAL "OROCENTRO"

KARDEX

EXPRESADO EN DÓLARES

ARTÍCULO: Adaptador Flex Para Politubo De 1 1 2

MÁXIMO: 20

MÉTODO: Promedio

MÍNIMO: 1

CÓDIGO: 1.01.03.01.415.320

UNIDAD DE MEDIDA: Unidades

FECHA	DETALLE	ENTRADAS			SALIDAS			EXISTENCIAS		
		C	V/U	V/T	C	V/U	V/T	C	V/U	V/T
1/04/2022	Inventario Inicial							20	0.35	7
1/06/2022	Venta s/f N° 001-011-000066296				2	0.35	0.7	18	0.35	6.3

ALMACEN COMERCIAL "OROCENTRO"

KARDEX

EXPRESADO EN DÓLARES

ARTÍCULO: Suelda Aga B-80 De 1 8 3 25mm Kg

MÁXIMO: 20.64

MÉTODO: Promedio

MÍNIMO: 1

CÓDIGO: 1.01.03.01.415.325

UNIDAD DE MEDIDA: Libras

FECHA	DETALLE	ENTRADAS			SALIDAS			EXISTENCIAS		
		C	V/U	V/T	C	V/U	V/T	C	V/U	V/T
1/04/2022	Inventario Inicial							20.64	5.28	108.98
6/04/2022	Venta s/f N° 001011-000064450				1	5.28	5.28	19.64	5.28	103.70
20/05/2022	Venta s/f N° 001-011-000065930				1	5.28	5.28	18.64	5.28	98.42
9/06/2022	Venta s/f N° 001-011-000066557				2	5.28	10.56	16.64	5.28	87.86

ALMACEN COMERCIAL "OROCENTRO"

KARDEX

EXPRESADO EN DÓLARES

ARTÍCULO: 1 4 Aceite Havoline Premiun Sae40

MÁXIMO: 22

MÉTODO: Promedio

MÍNIMO: 1

CÓDIGO: 1.01.03.01.415.328

UNIDAD DE MEDIDA: Unidades

FECHA	DETALLE	ENTRADAS			SALIDAS			EXISTENCIAS		
		C	V/U	V/T	C	V/U	V/T	C	V/U	V/T
1/04/2022	Inventario Inicial							22	2.57	56.54
22/04/2022	Venta s/f N° 001011-000064994				1	2.57	2.57	21	2.57	53.97
8/05/2022	Venta s/f N° 001-011-000065541				2	2.57	5.14	19	2.57	48.83
17/06/2022	Venta s/f N° 001-011-000066851				1	2.57	2.57	18	2.57	46.26

ALMACEN COMERCIAL "OROCENTRO"

KARDEX

EXPRESADO EN DÓLARES

ARTÍCULO: 1 X Plumas Eco 18

MÁXIMO: 25

MÉTODO: Promedio

MÍNIMO: 1

CÓDIGO: 1.01.03.01.415.335

UNIDAD DE MEDIDA: Unidades

FECHA	DETALLE	ENTRADAS			SALIDAS			EXISTENCIAS		
		C	V/U	V/T	C	V/U	V/T	C	V/U	V/T
1/04/2022	Inventario Inicial							25	4.37	109.25
13/04/2022	Venta s/f N° 001011-000064710				2	4.37	8.74	23	4.37	100.51
26/05/2022	Venta s/f N° 001-011-000066119				2	4.37	8.74	21	4.37	91.77

ALMACEN COMERCIAL "OROCENTRO"

KARDEX

EXPRESADO EN DÓLARES

ARTÍCULO: Kalipega De 500cc Plastigama

MÁXIMO: 25

MÉTODO: Promedio

MÍNIMO: 1

CÓDIGO: 1.01.03.01.415.336

UNIDAD DE MEDIDA: Unidades

FECHA	DETALLE	ENTRADAS			SALIDAS			EXISTENCIAS		
		C	V/U	V/T	C	V/U	V/T	C	V/U	V/T
1/04/2022	Inventario Inicial							25	7.74	193.50
27/04/2022	Venta s/f N° 001011-000065184				2	7.74	15.48	23	7.74	178.02
27/04/2022	Venta s/f N° 001011-000065192				1	7.74	7.74	22	7.74	170.28
7/05/2022	Venta s/f N° 001-011-000065502				2	7.74	15.48	20	7.74	154.80
7/05/2022	Venta s/f N° 001-011-000065505				1	7.74	7.74	19	7.74	147.06
27/06/2022	Venta s/f N° 001-011-000067147				2	7.74	15.48	17	7.74	131.58
27/06/2022	Venta s/f N° 001-011-000067151				2	7.74	15.48	15	7.74	116.10

ALMACEN COMERCIAL "OROCENTRO"

KARDEX

EXPRESADO EN DÓLARES

ARTÍCULO: Reducción 2 A 1 Hg

MÁXIMO: 25

MÉTODO: Promedio

MÍNIMO: 1

CÓDIGO: 1.01.03.01.415.337

UNIDAD DE MEDIDA: Unidades

FECHA	DETALLE	ENTRADAS			SALIDAS			EXISTENCIAS		
		C	V/U	V/T	C	V/U	V/T	C	V/U	V/T
1/04/2022	Inventario Inicial							25	2.49	62.25
24/04/2022	Venta s/f N° 001011-000065053				1	2.49	2.49	24	2.49	59.76
10/05/2022	Venta s/f N° 001-011-000065602				1	2.49	2.49	23	2.49	57.27
27/06/2022	Venta s/f N° 001-011-000067136				5	2.49	12.45	18	2.49	44.82

ALMACEN COMERCIAL "OROCENTRO"

KARDEX

EXPRESADO EN DÓLARES

ARTÍCULO: Kalipega 946cc Plastigama

MÁXIMO: 6

MÉTODO: Promedio

MÍNIMO: 1

CÓDIGO: 1.01.03.01.415.34

UNIDAD DE MEDIDA: Unidades

FECHA	DETALLE	ENTRADAS			SALIDAS			EXISTENCIAS		
		C	V/U	V/T	C	V/U	V/T	C	V/U	V/T
1/04/2022	Inventario Inicial							5	14.13	70.65
18/04/2022	Venta s/f N° 001011-000064826				1	14.13	14.13	4	14.13	56.52
18/05/2022	Venta s/f N° 001-011-000065856				2	14.13	28.26	2	14.13	28.26
23/05/2022	Compra S/f 001-004-000024574	4	14.13	56.52				6	14.13	84.78
24/05/2022	Venta s/f N° 001-011-000066447				1	14.13	14.13	5	14.13	70.65

ALMACEN COMERCIAL "OROCENTRO"

KARDEX

EXPRESADO EN DÓLARES

ARTÍCULO: Acople O Covalca 30-C De 3 Acople Hembra Con Espiga C - 300

MÁXIMO: 30

MÉTODO: Promedio

MÍNIMO: 1

CÓDIGO: 1.01.03.01.415.354

UNIDAD DE MEDIDA: Unidades

FECHA	DETALLE	ENTRADAS			SALIDAS			EXISTENCIAS		
		C	V/U	V/T	C	V/U	V/T	C	V/U	V/T
1/04/2022	Inventario Inicial							30	12.59	377.7
11/04/2022	Venta s/f N° 001011-000064611				3	12.59	37.77	27	12.59	339.93
25/04/2022	Venta s/f N° 001011-000065109				10	12.59	125.90	17	12.59	214.03
9/05/2022	Venta s/f N° 001-011-000065595				3	12.59	37.77	14	12.59	176.26
19/05/2022	Venta s/f N° 001-011-000065922				3	12.59	37.77	11	12.59	138.49
1/06/2022	Compra s/f N° 001-004-000023157	8	12.59	100.72				19	12.59	239.21
26/06/2022	Venta s/f N° 001-011-000067129				15	12.59	188.85	4	12.59	50.36

ALMACEN COMERCIAL "OROCENTRO"

KARDEX

EXPRESADO EN DÓLARES

ARTÍCULO: Tee 3 Makrotubo

MÁXIMO: 30

MÉTODO: Promedio

MÍNIMO: 1

CÓDIGO: 1.01.03.01.415.355

UNIDAD DE MEDIDA: Unidades

FECHA	DETALLE	ENTRADAS			SALIDAS			EXISTENCIAS		
		C	V/U	V/T	C	V/U	V/T	C	V/U	V/T
1/04/2022	Inventario Inicial							30	1.10	33.00
6/05/2022	Venta s/f N° 001-011-000065485				3	1.10	3.30	27	1.10	29.70

ALMACEN COMERCIAL "OROCENTRO"

KARDEX

EXPRESADO EN DÓLARES

ARTÍCULO: Covalca Acople 400-C De 4 Acople Hembra Con Espiga C - 400

MÁXIMO: 31

MÉTODO: Promedio

MÍNIMO: 1

CÓDIGO: 1.01.03.01.415.361

UNIDAD DE MEDIDA: Unidades

FECHA	DETALLE	ENTRADAS			SALIDAS			EXISTENCIAS		
		C	V/U	V/T	C	V/U	V/T	C	V/U	V/T
1/04/2022	Inventario Inicial							32	12.51	400.32
11/04/2022	Venta s/f N° 001011-000064637				8	12.51	100.08	24	12.51	300.24
23/05/2022	Venta s/f N° 001-011-000066007				8	12.51	100.08	16	12.51	200.16

ALMACEN COMERCIAL "OROCENTRO"

KARDEX

EXPRESADO EN DÓLARES

ARTÍCULO: Martillo 20 Onz 29mm Stanley

MÁXIMO: 7

MÉTODO: Promedio

MÍNIMO: 1

CÓDIGO: 1.01.03.01.415.366

UNIDAD DE MEDIDA: Unidades

FECHA	DETALLE	ENTRADAS			SALIDAS			EXISTENCIAS		
		C	V/U	V/T	C	V/U	V/T	C	V/U	V/T
1/04/2022	Inventario Inicial							38	9.64	366.32
4/04/2022	Venta s/f N° 001011-000064328				2	9.64	19.28	36	9.64	347.04
6/04/2022	Compra s/f N° 001-004-000013745	5	9.64	48.20				41	9.64	395.24
26/04/2022	Venta s/f N° 001011-000065157				2	9.64	19.28	39	9.64	375.96
6/05/2022	Venta s/f N° 001-011-000065496				1	9.64	9.64	38	9.64	366.32
15/05/2022	Venta s/f N° 001-011-000065769				2	9.64	19.28	36	9.64	347.04
17/05/2022	Compra s/f N°001-004-000023731	5	9.64	48.20				41	9.64	395.24
8/06/2022	Venta s/f N° 001-011-000066518				2	9.64	19.28	39	9.64	375.96
24/06/2022	Venta s/f N° 001-011-000067077				2	9.64	19.28	37	9.64	356.68

ALMACEN COMERCIAL "OROCENTRO"

KARDEX

EXPRESADO EN DÓLARES

ARTÍCULO: Reducción De 1 1 2 A 1 Hg

MÁXIMO: 38

MÉTODO: Promedio

MÍNIMO: 1

CÓDIGO: 1.01.03.01.415.368

UNIDAD DE MEDIDA: Unidades

FECHA	DETALLE	ENTRADAS			SALIDAS			EXISTENCIAS		
		C	V/U	V/T	C	V/U	V/T	C	V/U	V/T
1/04/2022	Inventario Inicial							38	1.64	62.32
28/04/2022	Venta s/f N° 001011-000065168				1	1.64	1.64	37	1.64	60.68
7/05/2022	Venta s/f N° 001-011-000065518				2	1.64	3.28	35	1.64	57.40
27/06/2022	Venta s/f N° 001-011-000067165				2	1.64	3.28	33	1.64	54.12

ALMACEN COMERCIAL "OROCENTRO"

KARDEX

EXPRESADO EN DÓLARES

ARTÍCULO: Linterna 3 Leds Energizer Manos Libres

MÁXIMO: 6

MÉTODO: Promedio

MÍNIMO: 1

CÓDIGO: 1.01.03.01.415.37

UNIDAD DE MEDIDA: Unidades

FECHA	DETALLE	ENTRADAS			SALIDAS			EXISTENCIAS		
		C	V/U	V/T	C	V/U	V/T	C	V/U	V/T
1/04/2022	Inventario Inicial							2	13.58	27.16
6/04/2022	Venta s/f N° 001011-000064435				1	13.58	13.58	1	13.58	13.58
7/04/2022	Compra s/f N° 001-003-000003086	5	13.58	67.90				6	13.58	81.48
19/05/2022	Venta s/f N° 001-011-000065924				2	13.58	27.16	4	13.58	54.32
9/06/2022	Venta s/f N° 001-011-000066551				2	13.58	27.16	2	13.58	27.16

ALMACEN COMERCIAL "OROCENTRO"

KARDEX

EXPRESADO EN DÓLARES

ARTÍCULO: Litro Masilla Plástica Mustang

MÁXIMO: 12

MÉTODO: Promedio

MÍNIMO: 1

CÓDIGO: 1.01.03.01.415.38

UNIDAD DE MEDIDA: Unidades

FECHA	DETALLE	ENTRADAS			SALIDAS			EXISTENCIAS		
		C	V/U	V/T	C	V/U	V/T	C	V/U	V/T
1/04/2022	Inventario Inicial							7	5.65	39.55
12/04/2022	Compra s/f N° 001-004-000016805	5	5.65	28.25				12	5.65	67.80
13/04/2022	Venta s/f N° 001011-000064706				2	5.65	11.30	10	5.65	56.50
14/04/2022	Venta s/f N° 001011-000064751				1	5.65	5.65	9	5.65	50.85
24/05/2022	Venta s/f N° 001-011-000066048				2	5.65	11.30	7	5.65	39.55
26/05/2022	Venta s/f N° 001-011-000066118				4	5.65	22.60	3	5.65	16.95
11/06/2022	Venta s/f N° 001-011-000066622				1	5.65	5.65	2	5.65	11.30

ALMACEN COMERCIAL "OROCENTRO"

KARDEX

EXPRESADO EN DÓLARES

ARTÍCULO: Cuchillo Tramontina M Madera

MÁXIMO: 59

MÉTODO: Promedio

MÍNIMO: 1

CÓDIGO: 1.01.03.01.415.381

UNIDAD DE MEDIDA: Unidades

FECHA	DETALLE	ENTRADAS			SALIDAS			EXISTENCIAS		
		C	V/U	V/T	C	V/U	V/T	C	V/U	V/T
1/04/2022	Inventario Inicial							49	1.58	77.42
8/04/2022	Compra s/f N° 001-003-000012751	10	1.58	15.80				59	1.58	93.22
25/04/2022	Venta s/f N° 001011-000065089				1	1.58	1.58	58	1.58	91.64
9/05/2022	Venta s/f N° 001-011-000065575				1	1.58	1.58	57	1.58	90.06
28/06/2022	Venta s/f N° 001-011-000067174				2	1.58	3.16	55	1.58	86.9

ALMACEN COMERCIAL "OROCENTRO"

KARDEX

EXPRESADO EN DÓLARES

ARTÍCULO: Platón Pequeño

MÁXIMO: 51

MÉTODO: Promedio

MÍNIMO: 1

CÓDIGO: 1.01.03.01.415.384

UNIDAD DE MEDIDA: Unidades

FECHA	DETALLE	ENTRADAS			SALIDAS			EXISTENCIAS		
		C	V/U	V/T	C	V/U	V/T	C	V/U	V/T
1/04/2022	Inventario Inicial							51	2.50	127.50
29/04/2022	Venta s/f N° 001011-000065260				30	2.50	75.00	21	2.50	52.50
4/05/2022	Venta s/f N° 001-011-000065424				13	2.50	32.50	8	2.50	20.00

ALMACEN COMERCIAL "OROCENTRO"

KARDEX

EXPRESADO EN DÓLARES

ARTÍCULO: Silicón Abro Cartucho Transparente 1200

MÁXIMO: 58

MÉTODO: Promedio

MÍNIMO: 1

CÓDIGO: 1.01.03.01.415.389

UNIDAD DE MEDIDA: Unidades

FECHA	DETALLE	ENTRADAS			SALIDAS			EXISTENCIAS		
		C	V/U	V/T	C	V/U	V/T	C	V/U	V/T
1/04/2022	Inventario Inicial							58	3.30	191.40
29/04/2022	Venta s/f N° 001011-000065256				1	3.30	3.30	57	3.30	188.10
2/05/2022	Venta s/f N° 001-011-000065309				3	3.30	9.90	54	3.30	178.20

ALMACEN COMERCIAL "OROCENTRO"

KARDEX

EXPRESADO EN DÓLARES

ARTÍCULO: Chova Alumbrand 10cm X 10m

MÁXIMO: 88.71

MÉTODO: Promedio

MÍNIMO: 1

CÓDIGO: 1.01.03.01.415.406

UNIDAD DE MEDIDA: Unidades

FECHA	DETALLE	ENTRADAS			SALIDAS			EXISTENCIAS		
		C	V/U	V/T	C	V/U	V/T	C	V/U	V/T
1/04/2022	Inventario Inicial							88.71	1.06	94.0326
18/04/2022	Venta s/f N° 001011-000064820				1	1.06	1.06	87.71	1.06	92.9726
19/05/2022	Venta s/f N° 001-011-000065922				1	1.06	1.06	86.71	1.06	91.9126
6/06/2022	Venta s/f N° 001-011-000066442				1	1.06	1.06	85.71	1.06	90.8526

ALMACEN COMERCIAL "OROCENTRO"

KARDEX

EXPRESADO EN DÓLARES

ARTÍCULO: Barra Cónica De 1200 Indelbrom

MÁXIMO: 89

MÉTODO: Promedio

MÍNIMO: 1

CÓDIGO: 1.01.03.01.415.407

UNIDAD DE MEDIDA: Unidades

FECHA	DETALLE	ENTRADAS			SALIDAS			EXISTENCIAS		
		C	V/U	V/T	C	V/U	V/T	C	V/U	V/T
1/04/2022	Inventario Inicial							89	78.40	6977.60
27/04/2022	Venta s/f N° 001011-000065158				1	78.40	78.40	88	78.40	6899.20
6/05/2022	Venta s/f N° 001-011-000065496				1	78.40	78.40	87	78.40	6820.80
24/06/2022	Venta s/f N° 001-011-000067078				2	78.40	156.80	85	78.40	6664.00

ALMACEN COMERCIAL "OROCENTRO"

KARDEX

EXPRESADO EN DÓLARES

ARTÍCULO: Lija De Agua Fandeli 120

MÁXIMO: 111

MÉTODO: Promedio

MÍNIMO: 1

CÓDIGO: 1.01.03.01.415.418

UNIDAD DE MEDIDA: Unidades

FECHA	DETALLE	ENTRADAS			SALIDAS			EXISTENCIAS		
		C	V/U	V/T	C	V/U	V/T	C	V/U	V/T
1/04/2022	Inventario Inicial							111	0.21	23.31
6/06/2022	Venta s/f N° 001-011-000066457				3	0.21	0.63	108	0.21	22.68

ALMACEN COMERCIAL "OROCENTRO"

KARDEX

EXPRESADO EN DÓLARES

ARTÍCULO: Pegatubo Pvc Adheplast 120cm

MÁXIMO: 116

MÉTODO: Promedio

MÍNIMO: 1

CÓDIGO: 1.01.03.01.415.419

UNIDAD DE MEDIDA: Unidades

FECHA	DETALLE	ENTRADAS			SALIDAS			EXISTENCIAS		
		C	V/U	V/T	C	V/U	V/T	C	V/U	V/T
1/04/2022	Inventario Inicial							116	0.44	51.04
6/05/2022	Venta s/f N° 001-011-000065485				1	0.44	0.44	115	0.44	50.60

ALMACEN COMERCIAL "OROCENTRO"

KARDEX

EXPRESADO EN DÓLARES

ARTÍCULO: Lija De Hierro Unión Htj143 30

MÁXIMO: 123

MÉTODO: Promedio

MÍNIMO: 1

CÓDIGO: 1.01.03.01.415.422

UNIDAD DE MEDIDA: Unidades

FECHA	DETALLE	ENTRADAS			SALIDAS			EXISTENCIAS		
		C	V/U	V/T	C	V/U	V/T	C	V/U	V/T
1/04/2022	Inventario inicial							123	0.47	57.81
29/06/2022	Venta s/f N° 001-011-000067204				3	0.47	1.41	120	0.47	56.40

ALMACEN COMERCIAL "OROCENTRO"

KARDEX

EXPRESADO EN DÓLARES

ARTÍCULO: Unión De Aluminio De 1 2

MÁXIMO: 174

MÉTODO: Promedio

MÍNIMO: 1

CÓDIGO: 1.01.03.01.415.434

UNIDAD DE MEDIDA: Unidades

FECHA	DETALLE	ENTRADAS			SALIDAS			EXISTENCIAS		
		C	V/U	V/T	C	V/U	V/T	C	V/U	V/T
1/04/2022	Inventario Inicial							174	0.44	76.56
29/04/2022	Venta s/f N° 001011-000065271				24	0.44	10.56	150	0.44	66.00
4/05/2022	Venta s/f N° 001-011-000065417				12	0.44	5.28	138	0.44	60.72

ALMACEN COMERCIAL "OROCENTRO"

KARDEX

EXPRESADO EN DÓLARES

ARTÍCULO: Cunete Brea Solida X Libras

MÁXIMO: 292.15

MÉTODO: Promedio

MÍNIMO: 1

CÓDIGO: 1.01.03.01.415.444

UNIDAD DE MEDIDA: Unidades

FECHA	DETALLE	ENTRADAS			SALIDAS			EXISTENCIAS		
		C	V/U	V/T	C	V/U	V/T	C	V/U	V/T
1/04/2022	Inventario Inicial							292.15	0.54	157.761
25/04/2022	Venta s/f N° 001011-000065060				211.20	0.54	114.048	80.95	0.54	43.713
9/05/2022	Venta s/f N° 001-011-000065586				35	0.54	18.9	45.95	0.54	24.813
26/06/2022	Venta s/f N° 001-011-000067108				20	0.54	10.8	25.95	0.54	14.013

ALMACEN COMERCIAL "OROCENTRO"

KARDEX

EXPRESADO EN DÓLARES

ARTÍCULO: Clavo Ideal 2 (2x12)

MÁXIMO: 367.52

MÉTODO: Promedio

MÍNIMO: 1

CÓDIGO: 1.01.03.01.415.448

UNIDAD DE MEDIDA: Unidades

FECHA	DETALLE	ENTRADAS			SALIDAS			EXISTENCIAS		
		C	V/U	V/T	C	V/U	V/T	C	V/U	V/T
1/04/2022	Inventario Inicial							367.52	0.75	275.64
14/05/2022	Venta s/f N° 001-011-000065754				1	0.75	0.75	366.52	0.75	274.89

ALMACEN COMERCIAL "OROCENTRO"

KARDEX

EXPRESADO EN DÓLARES

ARTÍCULO: Guante Anticorte Naranja 35cm 9

MÁXIMO: 374

MÉTODO: Promedio

MÍNIMO: 1

CÓDIGO: 1.01.03.01.415.450

UNIDAD DE MEDIDA: Unidades

FECHA	DETALLE	ENTRADAS			SALIDAS			EXISTENCIAS		
		C	V/U	V/T	C	V/U	V/T	C	V/U	V/T
1/04/2022	Inventario Inicial							374	7.84	2932.16
28/04/2022	Venta s/f N° 001011-000065237				1	7.84	7.84	373	7.84	2924.32
4/05/2022	Venta s/f N° 001-011-000065396				1	7.84	7.84	372	7.84	2916.48
2/06/2022	Venta s/f N° 001-011-000066315				1	7.84	7.84	371	7.84	2908.64

ALMACEN COMERCIAL "OROCENTRO"

KARDEX

EXPRESADO EN DÓLARES

ARTÍCULO: Abrazadera 10 06 - 12-20 W1 Titan 15/32 - 25/32

MÁXIMO: 390

MÉTODO: Promedio

MÍNIMO: 1

CÓDIGO: 1.01.03.01.415.452

UNIDAD DE MEDIDA: Unidades

FECHA	DETALLE	ENTRADAS			SALIDAS			EXISTENCIAS		
		C	V/U	V/T	C	V/U	V/T	C	V/U	V/T
1/04/2022	Inventario Inicial							390	0.25	97.50
30/04/2022	Venta s/f N° 001011-000065287				10	0.25	2.50	380	0.25	95.00
5/05/2022	Venta s/f N° 001-011-000065474				7	0.25	1.75	373	0.25	93.25
2/06/2022	Venta s/f N° 001-011-000066353				20	0.25	5	353	0.25	88.25

ALMACEN COMERCIAL "OROCENTRO"

KARDEX

EXPRESADO EN DÓLARES

ARTÍCULO: Filtro Contra Partículas 3 M 5n11

MÁXIMO: 442

MÉTODO: Promedio

MÍNIMO: 1

CÓDIGO: 1.01.03.01.415.454

UNIDAD DE MEDIDA: Unidades

FECHA	DETALLE	ENTRADAS			SALIDAS			EXISTENCIAS		
		C	V/U	V/T	C	V/U	V/T	C	V/U	V/T
1/04/2022	Inventario Inicial							442	1.56	689.52
14/05/2022	Venta s/f N° 001-011-000065754				2	1.56	3.12	440	1.56	686.40

ALMACEN COMERCIAL "OROCENTRO"

KARDEX

EXPRESADO EN DÓLARES

ARTÍCULO: Chaleco Reflectivo Naranja Orocentro

MÁXIMO: 495

MÉTODO: Promedio

MÍNIMO: 1

CÓDIGO: 1.01.03.01.415.455

UNIDAD DE MEDIDA: Unidades

FECHA	DETALLE	ENTRADAS			SALIDAS			EXISTENCIAS		
		C	V/U	V/T	C	V/U	V/T	C	V/U	V/T
1/04/2022	Inventario Inicial							495	1.72	851.40
12/05/2022	Venta s/f N° 001-011-000065690				5	1.72	8.60	490	1.72	842.80

ALMACEN COMERCIAL "OROCENTRO"

KARDEX

EXPRESADO EN DÓLARES

ARTÍCULO: Suelda 6011 1 8 Aga (Libras)

MÁXIMO: 552.63

MÉTODO: Promedio

MÍNIMO: 1

CÓDIGO: 1.01.03.01.415.456

UNIDAD DE MEDIDA: Unidades

FECHA	DETALLE	ENTRADAS			SALIDAS			EXISTENCIAS		
		C	V/U	V/T	C	V/U	V/T	C	V/U	V/T
1/04/2022	Inventario Inicial							552.63	2.03	1121.84
30/04/2022	Venta s/f N° 001011-000065287				2	2.03	4.79	550.27	2.03	1117.05
5/05/2022	Venta s/f N° 001-011-000065474				3	2.03	6.09	547.27	2.03	1110.96
2/06/2022	Venta s/f N° 001-011-000066350				3	2.03	6.09	544.27	2.03	1104.87

ALMACEN COMERCIAL "OROCENTRO"

KARDEX

EXPRESADO EN DÓLARES

ARTÍCULO: Litros De Diluyente

MÁXIMO: 1951.89

MÉTODO: Promedio

MÍNIMO: 1

CÓDIGO: 1.01.03.01.415.458

UNIDAD DE MEDIDA: Unidades

FECHA	DETALLE	ENTRADAS			SALIDAS			EXISTENCIAS		
		C	V/U	V/T	C	V/U	V/T	C	V/U	V/T
1/04/2022	Inventario Inicial							1951.89	1.26	2459.38
28/05/2022	Venta s/f N° 001-011-000066165				1	1.26	1.26	1950.89	1.26	2458.12
6/06/2022	Venta s/f N° 001-011-000066457				1	1.26	1.26	1949.89	1.26	2456.86
7/06/2022	Venta s/f N° 001-011-000066488				12	1.26	15.12	1937.89	1.26	2441.74
20/06/2022	Venta s/f N° 001-011-000066910				4	1.26	5.04	1933.89	1.26	2436.70

ALMACEN COMERCIAL "OROCENTRO"

KARDEX

EXPRESADO EN DÓLARES

ARTÍCULO: Saquillo Plástico Usado

MÁXIMO: 3300

MÉTODO: Promedio

MÍNIMO: 1

CÓDIGO: 1.01.03.01.415.463

UNIDAD DE MEDIDA: Unidades

FECHA	DETALLE	ENTRADAS			SALIDAS			EXISTENCIAS		
		C	V/U	V/T	C	V/U	V/T	C	V/U	V/T
1/04/2022	Inventario Inicial							3300	0.19	627.00
14/04/2022	Venta s/f N° 001011-000064732				2	0.19	0.38	3298	0.19	626.62
25/05/2022	Venta s/f N° 001-011-000066054				2	0.19	0.38	3296	0.19	626.24
5/06/2022	Venta s/f N° 001-011-000066413				100	0.19	19.00	3196	0.19	607.24

ALMACEN COMERCIAL "OROCENTRO"

KARDEX

EXPRESADO EN DÓLARES

ARTÍCULO: Recogedor D Frutas S Mango Frut México

MÁXIMO: 7

MÉTODO: Promedio

MÍNIMO: 1

CÓDIGO: 1.01.03.01.415.52

UNIDAD DE MEDIDA: Unidades

FECHA	DETALLE	ENTRADAS			SALIDAS			EXISTENCIAS		
		C	V/U	V/T	C	V/U	V/T	C	V/U	V/T
1/04/2022	Inventario Inicial							2	6.01	12.02
3/04/2022	Venta s/f N° 001011-000064299				1	6.01	6.01	1	6.01	6.01
5/04/2022	Compra s/f N° 001-004-000008512	4	6.01	24.04				5	6.01	30.05
27/04/2022	Venta s/f N° 001011-000065162				2	6.01	12.02	3	6.01	18.03
6/05/2022	Venta s/f N° 001-011-000065498				2	6.01	12.02	1	6.01	6.01
9/05/2022	Compra s/f N° 001-004-000019256	6	6.01	36.06				7	6.01	42.07
24/06/2022	Venta s/f N° 001-011-000067084				1	6.01	6.01	6	6.01	36.06

ALMACEN COMERCIAL "OROCENTRO"

KARDEX

EXPRESADO EN DÓLARES

ARTÍCULO: Tijera De AViacion

MÁXIMO: 6

MÉTODO: Promedio

MÍNIMO: 1

CÓDIGO: 1.01.03.01.415.67

UNIDAD DE MEDIDA: Unidades

FECHA	DETALLE	ENTRADAS			SALIDAS			EXISTENCIAS		
		C	V/U	V/T	C	V/U	V/T	C	V/U	V/T
1/04/2022	Inventario Inicial							6	10.19	61.14
14/04/2022	Venta s/f N° 001011-000064742				2	10.19	20.38	4	10.19	40.76
24/05/2022	Venta s/f N° 001-011-000066044				1	10.19	10.19	3	10.19	30.57
10/06/2022	Venta s/f N° 001-011-000066617				2	10.19	20.38	1	10.19	10.19
12/06/2022	Compra S/F 001-004-000023967	4	10.19	40.76				5	10.19	50.95

ALMACEN COMERCIAL "OROCENTRO"

KARDEX

EXPRESADO EN DÓLARES

ARTÍCULO: Barreno Integral 80mm 7 8 Atlas Copco

MÁXIMO: 7

MÉTODO: Promedio

MÍNIMO: 1

CÓDIGO: 1.01.03.01.415.73

UNIDAD DE MEDIDA: Unidades

FECHA	DETALLE	ENTRADAS			SALIDAS			EXISTENCIAS		
		C	V/U	V/T	C	V/U	V/T	C	V/U	V/T
1/04/2022	Inventario Inicial							2	125.00	250.00
12/04/2022	Compra s/f N° 001-004-000016805	5	125.00	625.00				7	125.00	875.00
13/04/2022	Venta s/f N° 001011-000064682				1	125.00	125.00	6	125.00	750.00
27/05/2022	Venta s/f N° 001-011-000066132				1	125.00	125.00	5	125.00	625.00

ALMACEN COMERCIAL "OROCENTRO"

KARDEX

EXPRESADO EN DÓLARES

ARTÍCULO: Caneca De 5 Galones Rando Hd 32

MÁXIMO: 7

MÉTODO: Promedio

MÍNIMO: 1

CÓDIGO: 1.01.03.01.415.75

UNIDAD DE MEDIDA: Unidades

FECHA	DETALLE	ENTRADAS			SALIDAS			EXISTENCIAS		
		C	V/U	V/T	C	V/U	V/T	C	V/U	V/T
1/04/2022	Inventario Inicial							2	47.02	94.04
6/04/2022	Venta s/f N° 001011-000064438				1	47.02	47.02	1	47.02	47.02
7/04/2022	Compra s/f N° 001-003-000003086	6	47.02	282.12				7	47.02	329.14
19/05/2022	Venta s/f N° 001-011-000065924				2	47.02	94.04	5	47.02	235.1
9/06/2022	Venta s/f N° 001-011-000066552				1	47.02	47.02	4	47.02	188.08

ALMACEN COMERCIAL "OROCENTRO"

KARDEX

EXPRESADO EN DÓLARES

ARTÍCULO: Casquillo

MÁXIMO: 6

MÉTODO: Promedio

MÍNIMO: 1

CÓDIGO: 1.01.03.01.415.76

UNIDAD DE MEDIDA: Unidades

FECHA	DETALLE	ENTRADAS			SALIDAS			EXISTENCIAS		
		C	V/U	V/T	C	V/U	V/T	C	V/U	V/T
1/04/2022	Inventario Inicial							2	12.58	25.16
5/04/2022	Venta s/f N° 001011-000064361				1	12.58	12.58	1	12.58	12.58
6/04/2022	Compra s/f N° 001-003-000011213	5	12.58	62.90				6	12.58	75.48
13/05/2022	Venta s/f N° 001-011-000065718				2	12.58	25.16	4	12.58	50.32
8/06/2022	Venta s/f N° 001-011-000066527				3	12.58	37.74	1	12.58	12.58
9/06/2022	Compra S/F 001-004-000024295	4	12.58	50.32				5	12.58	62.90

ALMACEN COMERCIAL "OROCENTRO"

KARDEX

EXPRESADO EN DÓLARES

ARTÍCULO: Litro Laca Transparente Brillante Decorlac

MÁXIMO: 2

MÉTODO: Promedio

MÍNIMO: 1

CÓDIGO: 1.01.03.01.415.90

UNIDAD DE MEDIDA: Unidades

FECHA	DETALLE	ENTRADAS			SALIDAS			EXISTENCIAS		
		C	V/U	V/T	C	V/U	V/T	C	V/U	V/T
1/04/2022	Inventario Inicial							2	5.16	10.32
9/06/2022	Venta s/f N° 001-011-000066581				1	5.16	5.16	1	5.16	5.16

ALMACEN COMERCIAL "OROCENTRO"

KARDEX

EXPRESADO EN DÓLARES

ARTÍCULO: Molde P/Pan Brasil 30cm 20069/030

MÁXIMO: 8

MÉTODO: Promedio

MÍNIMO: 1

CÓDIGO: 1.01.03.01.415.92

UNIDAD DE MEDIDA: Unidades

FECHA	DETALLE	ENTRADAS			SALIDAS			EXISTENCIAS		
		C	V/U	V/T	C	V/U	V/T	C	V/U	V/T
1/04/2022	Inventario Inicial							4	6.24	24.96
8/04/2022	Venta s/f N° 001011-000064522				2	6.24	12.48	2	6.24	12.48
9/04/2022	Compra s/f N° 001-004-000015211	6	6.24	37.44				8	6.24	49.92
22/05/2022	Venta s/f N° 001-011-000065979				3	6.24	18.72	5	6.24	31.2

ALMACEN COMERCIAL "OROCENTRO"

KARDEX

EXPRESADO EN DÓLARES

ARTÍCULO: Remachadora Trabajo Pesado Mrss Amari

MÁXIMO: 9

MÉTODO: Promedio

MÍNIMO: 1

CÓDIGO: 1.01.03.01.415.98

UNIDAD DE MEDIDA: Unidades

FECHA	DETALLE	ENTRADAS			SALIDAS			EXISTENCIAS		
		C	V/U	V/T	C	V/U	V/T	C	V/U	V/T
1/04/2022	Inventario Inicial							2	11.07	22.14
23/04/2022	Venta s/f N° 001011-000065034				1	11.07	11.07	1	11.07	11.07
25/04/2022	Compra s/f N° 001-003-000013741	8	11.07	88.56				9	11.07	99.63
11/05/2022	Venta s/f N° 001-011-000065640				3	11.07	33.21	6	11.07	66.42
28/06/2022	Venta s/f N° 001-011-000067187				3	11.07	33.21	3	11.07	33.21

ALMACEN COMERCIAL "OROCENTRO"

KARDEX

EXPRESADO EN DÓLARES

ARTÍCULO: Recipiente De Vidrio 950ml Lrd3

MÁXIMO: 5

MÉTODO: Promedio

MÍNIMO: 1

CÓDIGO: 1.01.03.01.419.04

UNIDAD DE MEDIDA: Unidades

FECHA	DETALLE	ENTRADAS			SALIDAS			EXISTENCIAS		
		C	V/U	V/T	C	V/U	V/T	C	V/U	V/T
1/04/2022	Inventario Inicial							5	2.94	14.7
20/04/2022	Venta s/f N° 001011-000064926				1	2.94	2.94	4	2.94	11.76
7/06/2022	Venta s/f N° 001-011-000066470				1	2.94	2.94	3	2.94	8.82

ALMACEN COMERCIAL "OROCENTRO"

KARDEX

EXPRESADO EN DÓLARES

ARTÍCULO: Balanza Plataforma Camry Fd 100kg/220lb

MÁXIMO: 8

MÉTODO: Promedio

MÍNIMO: 1

CÓDIGO: 1.01.03.01.42.11

UNIDAD DE MEDIDA: Unidades

FECHA	DETALLE	ENTRADAS			SALIDAS			EXISTENCIAS		
		C	V/U	V/T	C	V/U	V/T	C	V/U	V/T
1/04/2022	Inventario Inicial							8	116.53	932.24
6/04/2022	Venta s/f N° 001011-000064407				1	116.53	116.53	7	116.53	815.71
28/04/2022	Venta s/f N° 001011-000065245				1	116.53	116.53	6	116.53	699.18
4/05/2022	Venta s/f N° 001-011-000065409				2	116.53	233.06	4	116.53	466.12
16/05/2022	Venta s/f N° 001-011-000065814				1	116.53	116.53	3	116.53	349.59
20/06/2022	Venta s/f N° 001-011-000066916				2	116.53	233.06	1	116.53	116.53
23/06/2022	Compra s/f N° 001-004-000030852	2	116.53	233.06				3	116.53	349.59

ALMACEN COMERCIAL "OROCENTRO"

KARDEX

EXPRESADO EN DÓLARES

ARTÍCULO: Balanza Cocina Camry Ek4352 5kg/11lb Electrónica

MÁXIMO: 6

MÉTODO: Promedio

MÍNIMO: 1

CÓDIGO: 1.01.03.01.42.14

UNIDAD DE MEDIDA: Unidades

FECHA	DETALLE	ENTRADAS			SALIDAS			EXISTENCIAS		
		C	V/U	V/T	C	V/U	V/T	C	V/U	V/T
1/04/2022	Inventario Inicial							4	8.62	34.48
8/04/2022	Venta s/f N° 001011-000064533				1	8.62	8.62	3	8.62	25.86
9/04/2022	Compra s/f N° 001-004-000015211	5	8.62	43.10				8	8.62	68.96
16/04/2022	Venta s/f N° 001011-000064777				1	8.62	8.62	7	8.62	60.34
22/05/2022	Venta s/f N° 001-011-000065973				1	8.62	8.62	6	8.62	51.72
25/05/2022	Venta s/f N° 001-011-000066084				1	8.62	8.62	5	8.62	43.10
9/06/2022	Venta s/f N° 001-011-000066569				2	8.62	17.24	3	8.62	25.86

ALMACEN COMERCIAL "OROCENTRO"

KARDEX

EXPRESADO EN DÓLARES

ARTÍCULO: Balanza Para Cocina Camry 3kg/6.6lbs Ei-02hs Digita

MÁXIMO: 5

MÉTODO: Promedio

MÍNIMO: 1

CÓDIGO: 1.01.03.01.42.19

UNIDAD DE MEDIDA: Unidades

FECHA	DETALLE	ENTRADAS			SALIDAS			EXISTENCIAS		
		C	V/U	V/T	C	V/U	V/T	C	V/U	V/T
1/04/2022	Inventario Inicial							2	12.27	24.54
11/04/2022	Venta s/f N° 001011-000064593				1	12.27	12.27	1	12.27	12.27
11/04/2022	Compra s/f N° 001-004-000019345	4	12.27	49.08				5	12.27	61.35
19/05/2022	Venta s/f N° 001-011-000065911				1	12.27	12.27	4	12.27	49.08

ALMACEN COMERCIAL "OROCENTRO"

KARDEX

EXPRESADO EN DÓLARES

ARTÍCULO: Balanza Para Cocina Camry 3kg/6.6lbs Ei-02hs Digital

MÁXIMO: 2

MÉTODO: Promedio

MÍNIMO: 1

CÓDIGO: 1.01.03.01.42.19

UNIDAD DE MEDIDA: Unidades

FECHA	DETALLE	ENTRADAS			SALIDAS			EXISTENCIAS		
		C	V/U	V/T	C	V/U	V/T	C	V/U	V/T
1/04/2022	Inventario inicial							2	12.27	24.54
25/06/2022	Venta s/f N° 001-011-000067105				1	12.27	12.27	1	12.27	12.27

ALMACEN COMERCIAL "OROCENTRO"

KARDEX

EXPRESADO EN DÓLARES

ARTÍCULO: Balanza Cocina Electr Ek9450 5kg 11lbs Camry

MÁXIMO: 6

MÉTODO: Promedio

MÍNIMO: 1

CÓDIGO: 1.01.03.01.42.23

UNIDAD DE MEDIDA: Unidades

FECHA	DETALLE	ENTRADAS			SALIDAS			EXISTENCIAS		
		C	V/U	V/T	C	V/U	V/T	C	V/U	V/T
1/04/2022	Inventario Inicial							3	6.57	19.71
11/04/2022	Venta s/f N° 001011-000064612				2	6.57	13.14	1	6.57	6.57
11/04/2022	Compra s/f N° 001-004-000019345	3	6.57	19.71				4	6.57	26.28
22/05/2022	Venta s/f N° 001-011-000065986				2	6.57	13.14	2	6.57	13.14
24/05/2022	Compra s/f N° 001-004-000018730	4	6.57	26.28				6	6.57	39.42

ALMACEN COMERCIAL "OROCENTRO"

KARDEX

EXPRESADO EN DÓLARES

ARTÍCULO: Balanza Electrónica Cocina Camry Ek5055e

MÁXIMO: 4

MÉTODO: Promedio

MÍNIMO: 1

CÓDIGO: 1.01.03.01.42.26

UNIDAD DE MEDIDA: Unidades

FECHA	DETALLE	ENTRADAS			SALIDAS			EXISTENCIAS		
		C	V/U	V/T	C	V/U	V/T	C	V/U	V/T
1/04/2022	Inventario Inicial							3	8.51	25.53
9/04/2022	Venta s/f N° 001011-000064573				1	8.51	8.51	2	8.51	17.02
22/05/2022	Venta s/f N° 001-011-000065998				1	8.51	8.51	1	8.51	8.51
23/05/2022	Compra S/f 001-004-000024574	3	8.51	25.53				4	8.51	34.04

ALMACEN COMERCIAL "OROCENTRO"

KARDEX

EXPRESADO EN DÓLARES

ARTÍCULO: Balanza Shine T/Reloj 50kg/110lbs Plato Plano

MÁXIMO: 4

MÉTODO: Promedio

MÍNIMO: 1

CÓDIGO: 1.01.03.01.42.32

UNIDAD DE MEDIDA: Unidades

FECHA	DETALLE	ENTRADAS			SALIDAS			EXISTENCIAS		
		C	V/U	V/T	C	V/U	V/T	C	V/U	V/T
1/04/2022	Inventario Inicial							3	38.77	116.31
10/04/2022	Venta s/f N° 001011-000064579				1	38.77	38.77	2	38.77	77.54
9/05/2022	Compra s/f N° 001-004-000019256	2	38.87	77.74				4	38.82	155.28
12/05/2022	Venta s/f N° 001-011-000065687				3	38.82	116.46	1	38.82	38.82
1/06/2022	Compra s/f N° 001-004-000023157	3	38.82	116.46				4	38.82	155.28
9/06/2022	Venta s/f N° 001-011-000066578				2	38.82	77.64	2	38.82	77.64

ALMACEN COMERCIAL "OROCENTRO"

KARDEX

EXPRESADO EN DÓLARES

ARTÍCULO: Balanza Dig Most Acs 30kg Lb Jc21 Camry

MÁXIMO: 5

MÉTODO: Promedio

MÍNIMO: 1

CÓDIGO: 1.01.03.01.42.33

UNIDAD DE MEDIDA: Unidades

FECHA	DETALLE	ENTRADAS			SALIDAS			EXISTENCIAS		
		C	V/U	V/T	C	V/U	V/T	C	V/U	V/T
1/04/2022	Inventario Inicial							4	38.59	154.36
6/04/2022	Venta s/f N° 001011-000064420				1	38.59	38.59	3	38.59	115.77
15/05/2022	Venta s/f N° 001-011-000065803				1	38.59	38.59	2	38.59	77.18
17/05/2022	Compra s/f N°001-004-000023731	3	38.59	115.77				5	38.59	192.95
30/06/2022	Venta s/f N° 001-011-000067264				3	38.59	115.77	2	38.59	77.18

ALMACEN COMERCIAL "OROCENTRO"

KARDEX

EXPRESADO EN DÓLARES

ARTÍCULO: Balanza Camry 130kg Br9201-09a 130kg/280lb

MÁXIMO: 6

MÉTODO: Promedio

MÍNIMO: 1

CÓDIGO: 1.01.03.01.42.36

UNIDAD DE MEDIDA: Unidades

FECHA	DETALLE	ENTRADAS			SALIDAS			EXISTENCIAS		
		C	V/U	V/T	C	V/U	V/T	C	V/U	V/T
1/04/2022	Inventario Inicial							6	8.28	49.68
21/04/2022	Venta s/f N° 001011-000064942				1	8.28	8.28	5	8.28	41.4
21/04/2022	Venta s/f N° 001011-000064943				1	8.28	8.28	4	8.28	33.12
29/05/2022	Venta s/f N° 001-011-000066193				2	8.28	16.56	2	8.28	16.56
29/05/2022	Venta s/f N° 001-011-000066194				1	8.28	8.28	1	8.28	8.28
29/05/2022	Compra S/f 001-004-000022796	5	8.28	41.4				6	8.28	49.68
22/06/2022	Venta s/f N° 001-011-000066977				2	8.28	16.56	4	8.28	33.12
22/06/2022	Venta s/f N° 001-011-000066978				1	8.28	8.28	3	8.28	24.84

ALMACEN COMERCIAL "OROCENTRO"

KARDEX

EXPRESADO EN DÓLARES

ARTÍCULO: Balanza Camry Electrónica De Mano 20kg 44lbs Ep120

MÁXIMO: 9

MÉTODO: Promedio

MÍNIMO: 1

CÓDIGO: 1.01.03.01.42.37

UNIDAD DE MEDIDA: Unidades

FECHA	DETALLE	ENTRADAS			SALIDAS			EXISTENCIAS		
		C	V/U	V/T	C	V/U	V/T	C	V/U	V/T
1/04/2022	Inventario Inicial							9	4.54	40.86
12/04/2022	Venta s/f N° 001011-000064648				1	4.54	4.54	8	4.54	36.32
30/05/2022	Venta s/f N° 001-011-000066225				1	4.54	4.54	7	4.54	31.78

ALMACEN COMERCIAL "OROCENTRO"

KARDEX

EXPRESADO EN DÓLARES

ARTÍCULO: Vinil P Piso 0 60mmx72x30m V074-1

MÁXIMO: 6.77

MÉTODO: Promedio

MÍNIMO: 1

CÓDIGO: 1.01.03.01.420.04

UNIDAD DE MEDIDA: Unidades

FECHA	DETALLE	ENTRADAS			SALIDAS			EXISTENCIAS		
		C	V/U	V/T	C	V/U	V/T	C	V/U	V/T
1/04/2022	Inventario Inicial							6.77	1.92	13.00
26/04/2022	Venta s/f N° 001011-000065148				1	1.92	1.92	5.77	1.92	11.08
5/05/2022	Venta s/f N° 001-011-000065452				1	1.92	1.92	4.77	1.92	9.16
16/06/2022	Venta s/f N° 001-011-000066816				2	1.92	3.84	2.77	1.92	5.32

ALMACEN COMERCIAL "OROCENTRO"

KARDEX

EXPRESADO EN DÓLARES

ARTÍCULO: Yee 8 Pvc

MÁXIMO: 8

MÉTODO: Promedio

MÍNIMO: 1

CÓDIGO: 1.01.03.01.423.02

UNIDAD DE MEDIDA: Unidades

FECHA	DETALLE	ENTRADAS			SALIDAS			EXISTENCIAS		
		C	V/U	V/T	C	V/U	V/T	C	V/U	V/T
1/04/2022	Inventario Inicial							4	30.00	120.00
4/04/2022	Venta s/f N° 001011-000064314				1	30.00	30.00	3	30.00	90.00
5/04/2022	Compra s/f N° 001-004-000013621	5	30.00	150.00				8	30.00	240.00
26/04/2022	Venta s/f N° 001011-000065116				1	30.00	30.00	7	30.00	210.00
5/05/2022	Venta s/f N° 001-011-000065452				1	30.00	30.00	6	30.00	180.00
12/05/2022	Venta s/f N° 001-011-000065695				1	30.00	30.00	5	30.00	150.00
13/05/2022	Compra S/f 001-004-000020567	3	30.00	90.00				8	30.00	240.00
16/06/2022	Venta s/f N° 001-011-000066816				4	30.00	120.00	4	30.00	120.00
21/06/2022	Venta s/f N° 001-011-000066937				1	30.00	30.00	3	30.00	90.00

ALMACEN COMERCIAL "OROCENTRO"

KARDEX

EXPRESADO EN DÓLARES

ARTÍCULO: Mocasin Chuck 41 Azul

MÁXIMO: 6

MÉTODO: Promedio

MÍNIMO: 1

CÓDIGO: 1.01.03.01.425.193

UNIDAD DE MEDIDA: Unidades

FECHA	DETALLE	ENTRADAS			SALIDAS			EXISTENCIAS		
		C	V/U	V/T	C	V/U	V/T	C	V/U	V/T
1/04/2022	Inventario Inicial							2	7.91	15.82
11/04/2022	Venta s/f N° 001011-000064610				1	7.91	7.91	1	7.91	7.91
11/04/2022	Compra s/f N° 001-004-000019345	5	7.91	39.55				6	7.91	47.46
19/05/2022	Venta s/f N° 001-011-000065921				1	7.91	7.91	5	7.91	39.55

ALMACEN COMERCIAL "OROCENTRO"

KARDEX

EXPRESADO EN DÓLARES

ARTÍCULO: Mocasin Chuck 42 Negro

MÁXIMO: 7

MÉTODO: Promedio

MÍNIMO: 1

CÓDIGO: 1.01.03.01.425.194

UNIDAD DE MEDIDA: Unidades

FECHA	DETALLE	ENTRADAS			SALIDAS			EXISTENCIAS		
		C	V/U	V/T	C	V/U	V/T	C	V/U	V/T
1/04/2022	Inventario Inicial							7	6.64	46.48
21/04/2022	Venta s/f N° 001011-000064959				2	6.64	13.28	5	6.64	33.2
29/06/2022	Venta s/f N° 001-011-000067206				1	6.64	6.64	4	6.64	26.56

ALMACEN COMERCIAL "OROCENTRO"

KARDEX

EXPRESADO EN DÓLARES

ARTÍCULO: Bota Texana Crazy Café Talla 41 Knguro

MÁXIMO: 7

MÉTODO: Promedio

MÍNIMO: 1

CÓDIGO: 1.01.03.01.425.222

UNIDAD DE MEDIDA: Unidades

FECHA	DETALLE	ENTRADAS			SALIDAS			EXISTENCIAS		
		C	V/U	V/T	C	V/U	V/T	C	V/U	V/T
1/04/2022	Inventario Inicial							3	47.00	141.00
4/04/2022	Venta s/f N° 001011-000064328				1	47.00	47.00	2	47.00	94.00
19/04/2022	Compra s/f N° 001-004-000017821	5	47.00	235.00				7	47.00	329.00
15/05/2022	Venta s/f N° 001-011-000065768				1	47.00	47.00	6	47.00	282.00
8/06/2022	Venta s/f N° 001-011-000066516				2	47.00	94.00	4	47.00	188.00

ALMACEN COMERCIAL "OROCENTRO"

KARDEX

EXPRESADO EN DÓLARES

ARTÍCULO: Calzado Botines Armor Best Negro New C P Talla 41 Dieléctrico

MÁXIMO: 6

MÉTODO: Promedio

MÍNIMO: 1

CÓDIGO: 1.01.03.01.425.224

UNIDAD DE MEDIDA: Unidades

FECHA	DETALLE	ENTRADAS			SALIDAS			EXISTENCIAS		
		C	V/U	V/T	C	V/U	V/T	C	V/U	V/T
1/04/2022	Inventario Inicial							4	20.60	82.4
9/04/2022	Venta s/f N° 001011-000064565				3	20.60	61.8	1	20.60	20.6
20/04/2022	Venta s/f N° 001011-000064927				1	20.60	20.6	0	0	0
9/05/2022	Compra s/f N° 001-004-000019256	6	20.60	123.6				6	20.6	123.6
24/05/2022	Venta s/f N° 001-011-000066029				2	20.60	41.2	4	20.6	82.4
7/06/2022	Venta s/f N° 001-011-000066471				1	20.60	20.6	3	20.6	61.8

ALMACEN COMERCIAL "OROCENTRO"

KARDEX

EXPRESADO EN DÓLARES

ARTÍCULO: Zapato Industrial Knguro Gris Punta Acero Talla 42

MÁXIMO: 11

MÉTODO: Promedio

MÍNIMO: 1

CÓDIGO: 1.01.03.01.425.229

UNIDAD DE MEDIDA: Unidades

FECHA	DETALLE	ENTRADAS			SALIDAS			EXISTENCIAS		
		C	V/U	V/T	C	V/U	V/T	C	V/U	V/T
1/04/2022	Inventario Inicial							3	42.66	127.98
19/04/2022	Compra s/f N° 001-004-000017821	8	42.66	341.28				11	42.66	469.26
20/04/2022	Venta s/f N° 001011-000064927				1	42.66	42.66	10	42.66	426.60
7/06/2022	Venta s/f N° 001-011-000066470				1	42.66	42.66	9	42.66	383.94

ALMACEN COMERCIAL "OROCENTRO"

KARDEX

EXPRESADO EN DÓLARES

ARTÍCULO: Zapato Víctor Arón Miel 38

MÁXIMO: 7

MÉTODO: Promedio

MÍNIMO: 1

CÓDIGO: 1.01.03.01.425.233

UNIDAD DE MEDIDA: Unidades

FECHA	DETALLE	ENTRADAS			SALIDAS			EXISTENCIAS		
		C	V/U	V/T	C	V/U	V/T	C	V/U	V/T
1/04/2022	Inventario Inicial							3	27.54	82.62
26/04/2022	Venta s/f N° 001011-000065116				1	27.54	27.54	2	27.54	55.08
5/05/2022	Venta s/f N° 001-011-000065452				1	27.54	27.54	1	27.54	27.54
9/05/2022	Compra s/f N° 001-004-000019256	6	27.54	165.24				7	27.54	192.78
16/06/2022	Venta s/f N° 001-011-000066817				2	27.54	55.08	5	27.54	137.70

ALMACEN COMERCIAL "OROCENTRO"

KARDEX

EXPRESADO EN DÓLARES

ARTÍCULO: Zapato O Calzado Talla 38 Armor Combat Negro Dieléctrico Con Punta

MÁXIMO: 7

MÉTODO: Promedio

MÍNIMO: 1

CÓDIGO: 1.01.03.01.425.241

UNIDAD DE MEDIDA: Unidades

FECHA	DETALLE	ENTRADAS			SALIDAS			EXISTENCIAS		
		C	V/U	V/T	C	V/U	V/T	C	V/U	V/T
1/04/2022	Inventario Inicial							5	25.22	126.10
4/04/2022	Venta s/f N° 001011-000064328				2	25.22	50.44	3	25.22	75.66
15/05/2022	Venta s/f N° 001-011-000065768				1	25.22	25.22	2	25.22	50.44
17/05/2022	Compra s/f N°001-004-000023731	5	25.22	126.1				7	25.22	176.54
8/06/2022	Venta s/f N° 001-011-000066517				2	25.22	50.44	5	25.22	126.10

ALMACEN COMERCIAL "OROCENTRO"

KARDEX

EXPRESADO EN DÓLARES

ARTÍCULO: Zapato De Lona Invicto 41 Negro Negro

MÁXIMO: 25

MÉTODO: Promedio

MÍNIMO: 1

CÓDIGO: 1.01.03.01.425.249

UNIDAD DE MEDIDA: Unidades

FECHA	DETALLE	ENTRADAS			SALIDAS			EXISTENCIAS		
		C	V/U	V/T	C	V/U	V/T	C	V/U	V/T
1/04/2022	Inventario Inicial							13	5.45	70.85
21/04/2022	Compra S/f 001004000011393	12	5.58	66.96				25	5.51	137.81
17/05/2022	Venta s/f N° 001-011-000065842				1	5.45	5.45	24	5.515	132.36

ALMACEN COMERCIAL "OROCENTRO"

KARDEX

EXPRESADO EN DÓLARES

ARTÍCULO: Zapato De Lona Invicto 39 Negro Negro

MÁXIMO: 33

MÉTODO: Promedio

MÍNIMO: 1

CÓDIGO: 1.01.03.01.425.250

UNIDAD DE MEDIDA: Unidades

FECHA	DETALLE	ENTRADAS			SALIDAS			EXISTENCIAS		
		C	V/U	V/T	C	V/U	V/T	C	V/U	V/T
1/04/2022	Inventario Inicial							23	5.07	116.61
14/04/2022	Venta s/f N° 001011-000064749				1	5.07	5.07	22	5.07	111.54
20/04/2022	Venta s/f N° 001011-000064920				1	5.07	5.07	21	5.07	106.47
21/04/2022	Compra s/f N° 001004000011393	12	5.58	66.96				33	5.26	173.43
24/05/2022	Venta s/f N° 001-011-000066048				1	5.26	5.26	32	5.26	168.17
11/06/2022	Venta s/f N° 001-011-000066621				1	5.26	5.26	31	5.26	162.92
14/06/2022	Venta s/f N° 001-011-000066734				1	5.26	5.26	30	5.26	157.66

ALMACEN COMERCIAL "OROCENTRO"

KARDEX

EXPRESADO EN DÓLARES

ARTÍCULO: Tibau Rescue Bots Squad 28 Azul Negra

MÁXIMO: 9

MÉTODO: Promedio

MÍNIMO: 1

CÓDIGO: 1.01.03.01.425.88

UNIDAD DE MEDIDA: Unidades

FECHA	DETALLE	ENTRADAS			SALIDAS			EXISTENCIAS		
		C	V/U	V/T	C	V/U	V/T	C	V/U	V/T
1/04/2022	Inventario Inicial							1	3.78	3.78
28/04/2022	Compra s/f N° 001-004-000020567	8	3.78	30.24				9	3.78	34.02
28/04/2022	Venta s/f N° 001011-000065214				1	3.78	3.78	8	3.78	30.24
3/05/2022	Venta s/f N° 001-011-000065378				3	3.78	11.34	5	3.78	18.90
1/06/2022	Venta s/f N° 001-011-000066299				2	3.78	7.56	3	3.78	11.34

ALMACEN COMERCIAL "OROCENTRO"

KARDEX

EXPRESADO EN DÓLARES

ARTÍCULO: Plastiluz Tipo Zinc 3 60 Mt 12 Pies Transparente

MÁXIMO: 15

MÉTODO: Promedio

MÍNIMO: 1

CÓDIGO: 1.01.03.01.426.01

UNIDAD DE MEDIDA: Unidades

FECHA	DETALLE	ENTRADAS			SALIDAS			EXISTENCIAS		
		C	V/U	V/T	C	V/U	V/T	C	V/U	V/T
1/04/2022	Inventario Inicial							8	15.68	125.44
5/04/2022	Compra s/f N° 001-004-000013621	7	15.68	109.76				15	15.68	235.20
21/04/2022	Venta s/f N° 001011-000064954				3	15.68	47.04	12	15.68	188.16
30/05/2022	Venta s/f N° 001-011-000066206				2	15.68	31.36	10	15.68	156.80
29/06/2022	Venta s/f N° 001-011-000067207				3	15.68	47.04	7	15.68	109.76

ALMACEN COMERCIAL "OROCENTRO"

KARDEX

EXPRESADO EN DÓLARES

ARTÍCULO: Zinc 12 0.20mm 0.80 Útil Kubizinc

MÁXIMO: 12

MÉTODO: Promedio

MÍNIMO: 1

CÓDIGO: 1.01.03.01.426.02

UNIDAD DE MEDIDA: Unidades

FECHA	DETALLE	ENTRADAS			SALIDAS			EXISTENCIAS		
		C	V/U	V/T	C	V/U	V/T	C	V/U	V/T
1/04/2022	Inventario Inicial							9	7.94	71.46
5/04/2022	Compra s/f N° 001-004-000013621	3	7.94	23.82				12	7.94	95.28
23/04/2022	Venta s/f N° 001011-000065035				1	7.94	7.94	11	7.94	87.34
11/05/2022	Venta s/f N° 001-011-000065642				1	7.94	7.94	10	7.94	79.40
28/06/2022	Venta s/f N° 001-011-000067188				1	7.94	7.94	9	7.94	71.46

ALMACEN COMERCIAL "OROCENTRO"

KARDEX

EXPRESADO EN DÓLARES

ARTÍCULO: Zinc 14 (0 20mm) Nova Zinc

MÁXIMO: 38

MÉTODO: Promedio

MÍNIMO: 1

CÓDIGO: 1.01.03.01.426.06

UNIDAD DE MEDIDA: Unidades

FECHA	DETALLE	ENTRADAS			SALIDAS			EXISTENCIAS		
		C	V/U	V/T	C	V/U	V/T	C	V/U	V/T
1/04/2022	Inventario Inicial							35	9.38	328.30
2/04/2022	Venta s/f N° 001011-000064275				5	9.38	46.90	30	9.38	281.40
5/04/2022	Compra s/f N° 001-004-000013621	8	9.38	75.04				38	9.38	356.44
11/05/2022	Venta s/f N° 001-011-000065659				5	9.38	46.90	33	9.38	309.54
18/06/2022	Venta s/f N° 001-011-000066883				10	9.38	93.80	23	9.38	215.74

ALMACEN COMERCIAL "OROCENTRO"

KARDEX

EXPRESADO EN DÓLARES

ARTÍCULO: Zinc 12 Pies (0 20mm) Acesco

MÁXIMO: 41

MÉTODO: Promedio

MÍNIMO: 1

CÓDIGO: 1.01.03.01.426.07

UNIDAD DE MEDIDA: Unidades

FECHA	DETALLE	ENTRADAS			SALIDAS			EXISTENCIAS		
		C	V/U	V/T	C	V/U	V/T	C	V/U	V/T
1/04/2022	Inventario Inicial							37	7.95	294.15
5/04/2022	Compra s/f N° 001-004-000013621	4	7.95	31.8				41	7.95	325.95
12/04/2022	Venta s/f N° 001011-000064667				1	7.95	7.95	40	7.95	318
27/05/2022	Venta s/f N° 001-011-000066151				1	7.95	7.95	39	7.95	310.05

ALMACEN COMERCIAL "OROCENTRO"

KARDEX

EXPRESADO EN DÓLARES

ARTÍCULO: Buencan Adult Rmg Carne 1x30KG

MÁXIMO: 1

MÉTODO: Promedio

MÍNIMO: 1

CÓDIGO: 1.01.03.01.426.08

UNIDAD DE MEDIDA: Unidades

FECHA	DETALLE	ENTRADAS			SALIDAS			EXISTENCIAS		
		C	V/U	V/T	C	V/U	V/T	C	V/U	V/T
2/05/2022	Compra S/F 011002000414221	1	35.62	35.62				1	35.62	35.62

ALMACEN COMERCIAL "OROCENTRO"										
KARDEX										
EXPRESADO EN DÓLARES										
ARTÍCULO: Buencan Adult Rmg Pollo T/Suav 1x30Kg					MÁXIMO:		1			
MÉTODO: Promedio					MÍNIMO:		1			
CÓDIGO: 1.01.03.01.426.09					UNIDAD DE MEDIDA: Unidades					
FECHA	DETALLE	ENTRADAS			SALIDAS			EXISTENCIAS		
		C	V/U	V/T	C	V/U	V/T	C	V/U	V/T
2/05/2022	Compra S/F 011002000414221	1	35.62	35.62				1	35.62	35.62

ALMACEN COMERCIAL "OROCENTRO"										
KARDEX										
EXPRESADO EN DÓLARES										
ARTÍCULO: Suavitel Primavera 4x3lts + 1lt gts					MÁXIMO:		1			
MÉTODO: Promedio					MÍNIMO:		1			
CÓDIGO: 1.01.03.01.426.10					UNIDAD DE MEDIDA: Unidades					
FECHA	DETALLE	ENTRADAS			SALIDAS			EXISTENCIAS		
		C	V/U	V/T	C	V/U	V/T	C	V/U	V/T
2/05/2022	Compra S/F 011002000414221	4	9.73	38.92				1	35.62	35.62

ALMACEN COMERCIAL "OROCENTRO"

KARDEX

EXPRESADO EN DÓLARES

ARTÍCULO: Macetero Ratan Redondo Chico Beige Pica

MÁXIMO: 3

MÉTODO: Promedio

MÍNIMO: 3

CÓDIGO: 1.01.03.01.426.11

UNIDAD DE MEDIDA: Unidades

FECHA	DETALLE	ENTRADAS			SALIDAS			EXISTENCIAS		
		C	V/U	V/T	C	V/U	V/T	C	V/U	V/T
6/04/2022	Compra s/f N° 001-004-000011252	3	2.14	6.42				3	2.14	6.42

ALMACEN COMERCIAL "OROCENTRO"

KARDEX

EXPRESADO EN DÓLARES

ARTÍCULO: Polvo. Det. Gol floral 1*25kg

MÁXIMO: 10

MÉTODO: Promedio

MÍNIMO: 10

CÓDIGO: 1.01.03.01.426.12

UNIDAD DE MEDIDA: Unidades

FECHA	DETALLE	ENTRADAS			SALIDAS			EXISTENCIAS		
		C	V/U	V/T	C	V/U	V/T	C	V/U	V/T
8/04/2022	Compra s/f N° 001-002-000410149	10	34.00	340.00				10	34.00	340.00

ALMACEN COMERCIAL "OROCENTRO"										
KARDEX										
EXPRESADO EN DÓLARES										
ARTÍCULO: Macetero Ratan Redondo Chico Beige Pica					MÁXIMO: 3					
MÉTODO: Promedio					MÍNIMO: 6					
CÓDIGO: 1.01.03.01.426.13					UNIDAD DE MEDIDA: Unidades					
FECHA	DETALLE	ENTRADAS			SALIDAS			EXISTENCIAS		
		C	V/U	V/T	C	V/U	V/T	C	V/U	V/T
6/04/2022	Compra s/f N° 001-004-000011252	3	2.14	6.42				3	2.14	6.42

ALMACEN COMERCIAL "OROCENTRO"										
KARDEX										
EXPRESADO EN DÓLARES										
ARTÍCULO: Plafón Sobrepuesto Bordes Rectos LGP Cuadrado Blaco 12w 6000K 100-265V FP>0.9 960 LM Ledex					MÁXIMO: 10					
MÉTODO: Promedio					MÍNIMO: 1					
CÓDIGO: 1.01.03.01.426.14					UNIDAD DE MEDIDA: Unidades					
FECHA	DETALLE	ENTRADAS			SALIDAS			EXISTENCIAS		
		C	V/U	V/T	C	V/U	V/T	C	V/U	V/T
12/04/2022	Compra S/f 008004000012087	10	7.10	71.00				10	7.10	71.00

ALMACEN COMERCIAL "OROCENTRO"										
KARDEX										
EXPRESADO EN DÓLARES										
ARTÍCULO: Plafón Sobrepuesto Bordes Rectos LGP Redondo Blaco 6w 6000K 100-265V FP>0.5 480 LM Ledex					MÁXIMO:		10			
MÉTODO: Promedio					MÍNIMO:		1			
CÓDIGO: 1.01.03.01.426.15					UNIDAD DE MEDIDA: Unidades					
FECHA	DETALLE	ENTRADAS			SALIDAS			EXISTENCIAS		
		C	V/U	V/T	C	V/U	V/T	C	V/U	V/T
12/04/2022	Compra S/f 008004000012087	10	4.25	42.5				10	4.25	42.5

ALMACEN COMERCIAL "OROCENTRO"										
KARDEX										
EXPRESADO EN DÓLARES										
ARTÍCULO: Plafón Sobrepuesto Bordes Rectos LGP Redondo Blaco 12w 6000K 100-265V FP>0.9 960 LM Ledex					MÁXIMO:		10			
MÉTODO: Promedio					MÍNIMO:		1			
CÓDIGO: 1.01.03.01.426.16					UNIDAD DE MEDIDA: Unidades					
FECHA	DETALLE	ENTRADAS			SALIDAS			EXISTENCIAS		
		C	V/U	V/T	C	V/U	V/T	C	V/U	V/T
12/04/2022	Compra S/f 008004000012087	10	7.00	70				10	7	70

ALMACEN COMERCIAL "OROCENTRO"											
KARDEX											
EXPRESADO EN DÓLARES											
ARTÍCULO:		Plafón Sobrepuesto Bordes Rectos LGP Cuadrado Blaco 6w 6000K 100-265V FP>0.5 480 LM					MÁXIMO:		10		
		Ledex					MÍNIMO:		1		
MÉTODO:		Promedio					UNIDAD DE MEDIDA: Unidades				
CÓDIGO:		1.01.03.01.426.17									
FECHA	DETALLE	ENTRADAS			SALIDAS			EXISTENCIAS			
		C	V/U	V/T	C	V/U	V/T	C	V/U	V/T	
12/04/2022	Compra S/f 008004000012087	10	4.67	46.7				10	4.67	46.7	

ALMACEN COMERCIAL "OROCENTRO"											
KARDEX											
EXPRESADO EN DÓLARES											
ARTÍCULO:		Foco Led Ovo T E27 50w 6500k 100-240v FP>0.9 140X229mm 20000h 240° 4500Lm LEDEX					MÁXIMO:		48		
							MÍNIMO:		1		
MÉTODO:		Promedio					UNIDAD DE MEDIDA: Unidades				
CÓDIGO:		1.01.03.01.426.18									
FECHA	DETALLE	ENTRADAS			SALIDAS			EXISTENCIAS			
		C	V/U	V/T	C	V/U	V/T	C	V/U	V/T	
12/04/2022	Compra S/f 008-004-000012088							48	8.75	420	

ALMACEN COMERCIAL "OROCENTRO"										
KARDEX										
EXPRESADO EN DÓLARES										
ARTÍCULO: Odb Led Flat Cuadrado Blanco 24w 6000K 100 - 265v FP> 0.9 1920LM Ledex					MÁXIMO:		12			
MÉTODO: Promedio					MÍNIMO:		1			
CÓDIGO: 1.01.03.01.426.19					UNIDAD DE MEDIDA: Unidades					
FECHA	DETALLE	ENTRADAS			SALIDAS			EXISTENCIAS		
		C	V/U	V/T	C	V/U	V/T	C	V/U	V/T
12/04/2022	Compra S/f 008-004-000012088	12	11.29	135.48				12	11.29	135.48

ALMACEN COMERCIAL "OROCENTRO"										
KARDEX										
EXPRESADO EN DÓLARES										
ARTÍCULO: Foco Led A60 E27 10w 6500k 100-130V/60HZ 60X109MM 15000H 220° 800LM Ledex					MÁXIMO:		200			
MÉTODO: Promedio					MÍNIMO:		1			
CÓDIGO: 1.01.03.01.426.20					UNIDAD DE MEDIDA: Unidades					
FECHA	DETALLE	ENTRADAS			SALIDAS			EXISTENCIAS		
		C	V/U	V/T	C	V/U	V/T	C	V/U	V/T
12/04/2022	Compra S/f 008004000012088	200	0.87	174				200	0.87	174

ALMACEN COMERCIAL "OROCENTRO"										
KARDEX										
EXPRESADO EN DÓLARES										
ARTÍCULO: Foco Led Ovo Plus E27 100w 6500k 100-240V FP >09 138x253MM 25000H 240° 8000LM Ledex					MÁXIMO:		24			
MÉTODO: Promedio					MÍNIMO:		1			
CÓDIGO: 1.01.03.01.426.21					UNIDAD DE MEDIDA: Unidades					
FECHA	DETALLE	ENTRADAS			SALIDAS			EXISTENCIAS		
		C	V/U	V/T	C	V/U	V/T	C	V/U	V/T
12/04/2022	Compra S/f 008004000012088	24	22	528				24	22	528

ALMACEN COMERCIAL "OROCENTRO"										
KARDEX										
EXPRESADO EN DÓLARES										
ARTÍCULO: Odb Led Flat Cuadrado Blanco 3w 6000K 100-265v LFP>0.5 240Lm ledex					MÁXIMO:		24			
MÉTODO: Promedio					MÍNIMO:		1			
CÓDIGO: 1.01.03.01.426.22					UNIDAD DE MEDIDA: Unidades					
FECHA	DETALLE	ENTRADAS			SALIDAS			EXISTENCIAS		
		C	V/U	V/T	C	V/U	V/T	C	V/U	V/T
12/04/2022	Compra S/f 008004000012088	24	2.8	67.2				24	2.8	67.2

ALMACEN COMERCIAL "OROCENTRO"

KARDEX

EXPRESADO EN DÓLARES

ARTÍCULO: Organizador Movil 4 Tra C/t Verde Neón

MÁXIMO: 2

MÉTODO: Promedio

MÍNIMO: 1

CÓDIGO: 1.01.03.01.426.23

UNIDAD DE MEDIDA: Unidades

FECHA	DETALLE	ENTRADAS			SALIDAS			EXISTENCIAS		
		C	V/U	V/T	C	V/U	V/T	C	V/U	V/T
14/04/2022	Compra S/f N° 001-004-000011334	2	11.56	23.12				2	11.56	23.12

ALMACEN COMERCIAL "OROCENTRO"

KARDEX

EXPRESADO EN DÓLARES

ARTÍCULO: Sábana Sunset 2 Plazas Chaide Diseño 2

MÁXIMO: 1

MÉTODO: Promedio

MÍNIMO: 1

CÓDIGO: 1.01.03.01.426.24

UNIDAD DE MEDIDA: Unidades

FECHA	DETALLE	ENTRADAS			SALIDAS			EXISTENCIAS		
		C	V/U	V/T	C	V/U	V/T	C	V/U	V/T
14/04/2022	Compra S/F 001004000011334	1	23.66	23.66				1	23.66	23.66

ALMACEN COMERCIAL "OROCENTRO"										
KARDEX										
EXPRESADO EN DÓLARES										
ARTÍCULO: Cobija 2 Plazas Diseño 1 Chaide					MÁXIMO: 1					
MÉTODO: Promedio					MÍNIMO: 1					
CÓDIGO: 1.01.03.01.426.25					UNIDAD DE MEDIDA: Unidades					
FECHA	DETALLE	ENTRADAS			SALIDAS			EXISTENCIAS		
		C	V/U	V/T	C	V/U	V/T	C	V/U	V/T
14/04/2022	Compra S/F 001004000011334	1	23.21	23.21				1	23.21	23.21

ALMACEN COMERCIAL "OROCENTRO"										
KARDEX										
EXPRESADO EN DÓLARES										
ARTÍCULO: Papel Humbo Blaco 250mts. Unitario					MÁXIMO: 102					
MÉTODO: Promedio					MÍNIMO: 1					
CÓDIGO: 1.01.03.01.426.26					UNIDAD DE MEDIDA: Unidades					
FECHA	DETALLE	ENTRADAS			SALIDAS			EXISTENCIAS		
		C	V/U	V/T	C	V/U	V/T	C	V/U	V/T
3/05/2022	Compra s/f N° 001-002-000036303	102	2.54	259.08				102	2.54	259.08

ALMACEN COMERCIAL "OROCENTRO"										
KARDEX										
EXPRESADO EN DÓLARES										
ARTÍCULO: Cmb 6000 2rsc3					MÁXIMO: 10					
MÉTODO: Promedio					MÍNIMO: 1					
CÓDIGO: 1.01.03.01.426.27					UNIDAD DE MEDIDA: Unidades					
FECHA	DETALLE	ENTRADAS			SALIDAS			EXISTENCIAS		
		C	V/U	V/T	C	V/U	V/T	C	V/U	V/T
3/05/2022	Compra s/f N° 001-209-000097966	10	0.93	9.3				10	0.93	9.30

ALMACEN COMERCIAL "OROCENTRO"										
KARDEX										
EXPRESADO EN DÓLARES										
ARTÍCULO: Cmb 6207 2rsc3					MÁXIMO: 17					
MÉTODO: Promedio					MÍNIMO: 1					
CÓDIGO: 1.01.03.01.426.28					UNIDAD DE MEDIDA: Unidades					
FECHA	DETALLE	ENTRADAS			SALIDAS			EXISTENCIAS		
		C	V/U	V/T	C	V/U	V/T	C	V/U	V/T
3/05/2022	Compra s/f N° 001-209-000097966	17	4.42	75.14				17	4.42	75.14

ALMACEN COMERCIAL "OROCENTRO"										
KARDEX										
EXPRESADO EN DÓLARES										
ARTÍCULO: Cmb 6305 2rsc3					MÁXIMO: 10					
MÉTODO: Promedio					MÍNIMO: 1					
CÓDIGO: 1.01.03.01.426.29					UNIDAD DE MEDIDA: Unidades					
FECHA	DETALLE	ENTRADAS			SALIDAS			EXISTENCIAS		
		C	V/U	V/T	C	V/U	V/T	C	V/U	V/T
3/05/2022	Compra s/f N° 001-209-000097966	10	3.52	35.2				10	3.52	35.20

ALMACEN COMERCIAL "OROCENTRO"										
KARDEX										
EXPRESADO EN DÓLARES										
ARTÍCULO: Cmb 6309 2rsc3					MÁXIMO: 18					
MÉTODO: Promedio					MÍNIMO: 1					
CÓDIGO: 1.01.03.01.426.30					UNIDAD DE MEDIDA: Unidades					
FECHA	DETALLE	ENTRADAS			SALIDAS			EXISTENCIAS		
		C	V/U	V/T	C	V/U	V/T	C	V/U	V/T
3/05/2022	Compra s/f N° 001-209-000097966	18	12.42	223.56				18	12.42	223.56

ALMACEN COMERCIAL "OROCENTRO"

KARDEX

EXPRESADO EN DÓLARES

ARTÍCULO: Skf Nj205 Ecp/C3

MÁXIMO: 6

MÉTODO: Promedio

MÍNIMO: 1

CÓDIGO: 1.01.03.01.426.31

UNIDAD DE MEDIDA: Unidades

FECHA	DETALLE	ENTRADAS			SALIDAS			EXISTENCIAS		
		C	V/U	V/T	C	V/U	V/T	C	V/U	V/T
3/05/2022	Compra s/f N° 001-209-000097966	6	45.08	270.48				6	45.08	270.48

ALMACEN COMERCIAL "OROCENTRO"

KARDEX

EXPRESADO EN DÓLARES

ARTÍCULO: Servicio logístico

MÁXIMO: 1

MÉTODO: Promedio

MÍNIMO: 1

CÓDIGO: 1.01.03.01.426.32

UNIDAD DE MEDIDA: Unidades

FECHA	DETALLE	ENTRADAS			SALIDAS			EXISTENCIAS		
		C	V/U	V/T	C	V/U	V/T	C	V/U	V/T
3/05/2022	Compra s/f N° 001-209-000097966	1	3	3				1	3.00	3.00

ALMACEN COMERCIAL "OROCENTRO"										
KARDEX										
EXPRESADO EN DÓLARES										
ARTÍCULO: Aditec Sf-106 (240K)					MÁXIMO: 2					
MÉTODO: Promedio					MÍNIMO: 1					
CÓDIGO: 1.01.03.01.426.33					UNIDAD DE MEDIDA: Unidades					
FECHA	DETALLE	ENTRADAS			SALIDAS			EXISTENCIAS		
		C	V/U	V/T	C	V/U	V/T	C	V/U	V/T
5/05/2022	Compra s/f N° 002-003-000046929	2	484.96	969.92				2	484.96	969.92

ALMACEN COMERCIAL "OROCENTRO"										
KARDEX										
EXPRESADO EN DÓLARES										
ARTÍCULO: Antorcha Sweiss Titan Bmig250-euro					MÁXIMO: 3					
MÉTODO: Promedio					MÍNIMO: 1					
CÓDIGO: 1.01.03.01.426.34					UNIDAD DE MEDIDA: Unidades					
FECHA	DETALLE	ENTRADAS			SALIDAS			EXISTENCIAS		
		C	V/U	V/T	C	V/U	V/T	C	V/U	V/T
6/05/2022	Compra s/f N° 001-001-000000581	3	106.88	320.64				3	106.88	320.64

ALMACEN COMERCIAL "OROCENTRO"

KARDEX

EXPRESADO EN DÓLARES

ARTÍCULO: Soldador Inversor Elite ARC200- 200A 110/220v 1ph

MÁXIMO: 2

MÉTODO: Promedio

MÍNIMO: 1

CÓDIGO: 1.01.03.01.426.35

UNIDAD DE MEDIDA: Unidades

FECHA	DETALLE	ENTRADAS			SALIDAS			EXISTENCIAS		
		C	V/U	V/T	C	V/U	V/T	C	V/U	V/T
6/05/2022	Compra s/f N° 001-001-000000581	2	222.32	444.64				2	222.32	444.64

ALMACEN COMERCIAL "OROCENTRO"

KARDEX

EXPRESADO EN DÓLARES

ARTÍCULO: Surtidor de Agua Celeste Pika

MÁXIMO: 6

MÉTODO: Promedio

MÍNIMO: 1

CÓDIGO: 1.01.03.01.426.36

UNIDAD DE MEDIDA: Unidades

FECHA	DETALLE	ENTRADAS			SALIDAS			EXISTENCIAS		
		C	V/U	V/T	C	V/U	V/T	C	V/U	V/T
12/05/2022	Compra S/F 011004000011610	6	7.9	47.40				6	7.9	47.40

ALMACEN COMERCIAL "OROCENTRO"

KARDEX

EXPRESADO EN DÓLARES

ARTÍCULO: Surtidor de Agua Blanco Pika

MÁXIMO: 6

MÉTODO: Promedio

MÍNIMO: 1

CÓDIGO: 1.01.03.01.426.37

UNIDAD DE MEDIDA: Unidades

FECHA	DETALLE	ENTRADAS			SALIDAS			EXISTENCIAS		
		C	V/U	V/T	C	V/U	V/T	C	V/U	V/T
12/05/2022	Compra S/F 011004000011610	6	7.9	47.40				6	7.9	47.40

ALMACEN COMERCIAL "OROCENTRO"

KARDEX

EXPRESADO EN DÓLARES

ARTÍCULO: Mesa Disney Marvel Spiderman Rojo Pika

MÁXIMO: 1

MÉTODO: Promedio

MÍNIMO: 1

CÓDIGO: 1.01.03.01.426.38

UNIDAD DE MEDIDA: Unidades

FECHA	DETALLE	ENTRADAS			SALIDAS			EXISTENCIAS		
		C	V/U	V/T	C	V/U	V/T	C	V/U	V/T
12/05/2022	Compra S/F 011004000011610	1	15.22	15.22				1	15.22	15.22

ALMACEN COMERCIAL "OROCENTRO"										
KARDEX										
EXPRESADO EN DÓLARES										
ARTÍCULO: Cera Rapida Instabrillo Simoniz					MÁXIMO: 12					
MÉTODO: Promedio					MÍNIMO: 1					
CÓDIGO: 1.01.03.01.426.39					UNIDAD DE MEDIDA: Unidades					
FECHA	DETALLE	ENTRADAS			SALIDAS			EXISTENCIAS		
		C	V/U	V/T	C	V/U	V/T	C	V/U	V/T
13/05/2022	Compra s/f N° 001-100-000013839	12	2.01	24.12				12	2.01	24.12

ALMACEN COMERCIAL "OROCENTRO"										
KARDEX										
EXPRESADO EN DÓLARES										
ARTÍCULO: Oro Abrillantador Llantas Litro					MÁXIMO: 3					
MÉTODO: Promedio					MÍNIMO: 1					
CÓDIGO: 1.01.03.01.426.40					UNIDAD DE MEDIDA: Unidades					
FECHA	DETALLE	ENTRADAS			SALIDAS			EXISTENCIAS		
		C	V/U	V/T	C	V/U	V/T	C	V/U	V/T
13/05/2022	Compra s/f N° 001-100-000013839	3	2.32	6.96				3	2.32	6.96

ALMACEN COMERCIAL "OROCENTRO"										
KARDEX										
EXPRESADO EN DÓLARES										
ARTÍCULO: Osram Foco Una T10 24v 5w 2845					MÁXIMO: 10					
MÉTODO: Promedio					MÍNIMO: 1					
CÓDIGO: 1.01.03.01.426.41					UNIDAD DE MEDIDA: Unidades					
FECHA	DETALLE	ENTRADAS			SALIDAS			EXISTENCIAS		
		C	V/U	V/T	C	V/U	V/T	C	V/U	V/T
13/05/2022	Compra s/f N° 001-100-000013839	10	0.49	4.90				10	0.49	4.90

ALMACEN COMERCIAL "OROCENTRO"										
KARDEX										
EXPRESADO EN DÓLARES										
ARTÍCULO: Manguera de Pvc 3/4 Transp. Reforzada					MÁXIMO: 200					
MÉTODO: Promedio					MÍNIMO: 1					
CÓDIGO: 1.01.03.01.426.42					UNIDAD DE MEDIDA: Unidades					
FECHA	DETALLE	ENTRADAS			SALIDAS			EXISTENCIAS		
		C	V/U	V/T	C	V/U	V/T	C	V/U	V/T
18/05/2022	Compra s/f N° 025-601-000001216	200	1.25	250.00				200	1.25	250.00

ALMACEN COMERCIAL "OROCENTRO"										
KARDEX										
EXPRESADO EN DÓLARES										
ARTÍCULO: Colchón Restonic Excellence NF135					MÁXIMO:		1			
MÉTODO: Promedio					MÍNIMO:		1			
CÓDIGO: 1.01.03.01.426.43					UNIDAD DE MEDIDA: Unidades					
FECHA	DETALLE	ENTRADAS			SALIDAS			EXISTENCIAS		
		C	V/U	V/T	C	V/U	V/T	C	V/U	V/T
20/05/2022	Compra S/F 011004000011707	1	364.02	364.02				1	364.02	364.02

ALMACEN COMERCIAL "OROCENTRO"										
KARDEX										
EXPRESADO EN DÓLARES										
ARTÍCULO: Almohada Hotelera 90 cm x 50 cm Chaide					MÁXIMO:		1			
MÉTODO: Promedio					MÍNIMO:		1			
CÓDIGO: 1.01.03.01.426.44					UNIDAD DE MEDIDA: Unidades					
FECHA	DETALLE	ENTRADAS			SALIDAS			EXISTENCIAS		
		C	V/U	V/T	C	V/U	V/T	C	V/U	V/T
20/05/2022	Compra S/F 011004000011707	1	6.98	6.98				1	6.98	6.98

ALMACEN COMERCIAL "OROCENTRO"

KARDEX

EXPRESADO EN DÓLARES

ARTÍCULO: Protector Acolchado Chaide 2P Café

MÁXIMO: 1

MÉTODO: Promedio

MÍNIMO: 1

CÓDIGO: 1.01.03.01.426.45

UNIDAD DE MEDIDA: Unidades

FECHA	DETALLE	ENTRADAS			SALIDAS			EXISTENCIAS		
		C	V/U	V/T	C	V/U	V/T	C	V/U	V/T
20/05/2022	Compra S/F 011004000011707	1	18.26	18.26				1	18.26	18.26

ALMACEN COMERCIAL "OROCENTRO"

KARDEX

EXPRESADO EN DÓLARES

ARTÍCULO: Protector Acolchado Chaide 2P Azul

MÁXIMO: 1

MÉTODO: Promedio

MÍNIMO: 1

CÓDIGO: 1.01.03.01.426.46

UNIDAD DE MEDIDA: Unidades

FECHA	DETALLE	ENTRADAS			SALIDAS			EXISTENCIAS		
		C	V/U	V/T	C	V/U	V/T	C	V/U	V/T
20/05/2022	Compra S/F 011004000011707	1	18.26	18.26				1	18.26	18.26

ALMACEN COMERCIAL "OROCENTRO"

KARDEX

EXPRESADO EN DÓLARES

ARTÍCULO: Colchón Chaide Pocket 135x190x26

MÁXIMO: 1

MÉTODO: Promedio

MÍNIMO: 1

CÓDIGO: 1.01.03.01.426.47

UNIDAD DE MEDIDA: Unidades

FECHA	DETALLE	ENTRADAS			SALIDAS			EXISTENCIAS		
		C	V/U	V/T	C	V/U	V/T	C	V/U	V/T
20/05/2022	Compra S/F 011004000011707	1	256.92	256.92				1	256.92	256.92

ALMACEN COMERCIAL "OROCENTRO"

KARDEX

EXPRESADO EN DÓLARES

ARTÍCULO: Sartén Cerámica 24Cm Inducción Umco 7280

MÁXIMO: 5

MÉTODO: Promedio

MÍNIMO: 1

CÓDIGO: 1.01.03.01.426.48

UNIDAD DE MEDIDA: Unidades

FECHA	DETALLE	ENTRADAS			SALIDAS			EXISTENCIAS		
		C	V/U	V/T	C	V/U	V/T	C	V/U	V/T
20/05/2022	Compra S/F 011004000011707	5	7.72	38.60				5	7.72	38.60

ALMACEN COMERCIAL "OROCENTRO"

KARDEX

EXPRESADO EN DÓLARES

ARTÍCULO: Cobija 3 Plazas Diseño Chaide

MÁXIMO: 1

MÉTODO: Promedio

MÍNIMO: 1

CÓDIGO: 1.01.03.01.426.49

UNIDAD DE MEDIDA: Unidades

FECHA	DETALLE	ENTRADAS			SALIDAS			EXISTENCIAS		
		C	V/U	V/T	C	V/U	V/T	C	V/U	V/T
20/05/2022	Compra S/F 011004000011707	1	30.45	30.45				1	30.45	30.45

ALMACEN COMERCIAL "OROCENTRO"

KARDEX

EXPRESADO EN DÓLARES

ARTÍCULO: Almohada Restonic Memory Foam 60x40x14 Aroma Chaide

MÁXIMO: 2

MÉTODO: Promedio

MÍNIMO: 1

CÓDIGO: 1.01.03.01.426.50

UNIDAD DE MEDIDA: Unidades

FECHA	DETALLE	ENTRADAS			SALIDAS			EXISTENCIAS		
		C	V/U	V/T	C	V/U	V/T	C	V/U	V/T
20/05/2022	Compra S/F 011004000011707	2	17.86	35.72				2	17.86	35.72

ALMACEN COMERCIAL "OROCENTRO"

KARDEX

EXPRESADO EN DÓLARES

ARTÍCULO: Sábana Sunset Blancas 135*190

MÁXIMO: 1

MÉTODO: Promedio

MÍNIMO: 1

CÓDIGO: 1.01.03.01.426.51

UNIDAD DE MEDIDA: Unidades

FECHA	DETALLE	ENTRADAS			SALIDAS			EXISTENCIAS		
		C	V/U	V/T	C	V/U	V/T	C	V/U	V/T
20/05/2022	Compra S/F 011004000011707	1	23.57	23.57				1	23.57	23.57

ALMACEN COMERCIAL "OROCENTRO"

KARDEX

EXPRESADO EN DÓLARES

ARTÍCULO: Cobertor Sunset Dos plazas Diseño 1

MÁXIMO: 1

MÉTODO: Promedio

MÍNIMO: 1

CÓDIGO: 1.01.03.01.426.52

UNIDAD DE MEDIDA: Unidades

FECHA	DETALLE	ENTRADAS			SALIDAS			EXISTENCIAS		
		C	V/U	V/T	C	V/U	V/T	C	V/U	V/T
20/05/2022	Compra S/F 011004000011707	1	45.8	45.80				1	45.8	45.80

ALMACEN COMERCIAL "OROCENTRO"										
KARDEX										
EXPRESADO EN DÓLARES										
ARTÍCULO: Cobja 2 Plazas Diseño 4 Chaide					MÁXIMO:			1		
MÉTODO: Promedio					MÍNIMO:			1		
CÓDIGO: 1.01.03.01.426.53					UNIDAD DE MEDIDA: Unidades					
FECHA	DETALLE	ENTRADAS			SALIDAS			EXISTENCIAS		
		C	V/U	V/T	C	V/U	V/T	C	V/U	V/T
20/05/2022	Compra S/F 011004000011707	1	24.55	24.55				1	24.55	24.55

ALMACEN COMERCIAL "OROCENTRO"										
KARDEX										
EXPRESADO EN DÓLARES										
ARTÍCULO: Cobertor Sunset Dos plazas Diseño 2					MÁXIMO:			1		
MÉTODO: Promedio					MÍNIMO:			2		
CÓDIGO: 1.01.03.01.426.54					UNIDAD DE MEDIDA: Unidades					
FECHA	DETALLE	ENTRADAS			SALIDAS			EXISTENCIAS		
		C	V/U	V/T	C	V/U	V/T	C	V/U	V/T
20/05/2022	Compra S/F 011004000011707	1	45.8	45.80				1	45.8	45.80
17/06/2022	Compra S/F 001-004-000011994	1	45.98	45.98				2	45.89	91.78

ALMACEN COMERCIAL "OROCENTRO"

KARDEX

EXPRESADO EN DÓLARES

ARTÍCULO: Cobertor Sunset Dos plazas Diseño 4

MÁXIMO: 1

MÉTODO: Promedio

MÍNIMO: 2

CÓDIGO: 1.01.03.01.426.55

UNIDAD DE MEDIDA: Unidades

FECHA	DETALLE	ENTRADAS			SALIDAS			EXISTENCIAS		
		C	V/U	V/T	C	V/U	V/T	C	V/U	V/T
20/05/2022	Compra S/F 011004000011707	1	45.80	45.80				1	45.80	45.80
17/06/2022	Compra S/F 001-004-000011994	1	45.98	45.98				2	45.89	91.78

ALMACEN COMERCIAL "OROCENTRO"

KARDEX

EXPRESADO EN DÓLARES

ARTÍCULO: Cobertor Sunset Dos plazas Diseño 5

MÁXIMO: 1

MÉTODO: Promedio

MÍNIMO: 2

CÓDIGO: 1.01.03.01.426.56

UNIDAD DE MEDIDA: Unidades

FECHA	DETALLE	ENTRADAS			SALIDAS			EXISTENCIAS		
		C	V/U	V/T	C	V/U	V/T	C	V/U	V/T
20/05/2022	Compra S/F 011004000011707	1	45.8	45.80				1	45.8	45.80

ALMACEN COMERCIAL "OROCENTRO"

KARDEX

EXPRESADO EN DÓLARES

ARTÍCULO: Cobertor Sunset Dos plazas Diseño 6

MÁXIMO: 1

MÉTODO: Promedio

MÍNIMO: 2

CÓDIGO: 1.01.03.01.426.57

UNIDAD DE MEDIDA: Unidades

FECHA	DETALLE	ENTRADAS			SALIDAS			EXISTENCIAS		
		C	V/U	V/T	C	V/U	V/T	C	V/U	V/T
20/05/2022	Compra S/F 011004000011707	1	45.8	45.80				1	45.8	45.80

ALMACEN COMERCIAL "OROCENTRO"

KARDEX

EXPRESADO EN DÓLARES

ARTÍCULO: KVTA. ROB.18.5 KT BR GRIS

MÁXIMO: 3

MÉTODO: Promedio

MÍNIMO: 1

CÓDIGO: 1.01.03.01.426.58

UNIDAD DE MEDIDA: Unidades

FECHA	DETALLE	ENTRADAS			SALIDAS			EXISTENCIAS		
		C	V/U	V/T	C	V/U	V/T	C	V/U	V/T
27/05/2022	Compra S/F 011004000011774	3	9.6	28.80				3	9.6	28.80

ALMACEN COMERCIAL "OROCENTRO"

KARDEX

EXPRESADO EN DÓLARES

ARTÍCULO: Tacho Reciclaje Dual C/PEDAL 24 litros Rojo

MÁXIMO: 6

MÉTODO: Promedio

MÍNIMO: 1

CÓDIGO: 1.01.03.01.426.59

UNIDAD DE MEDIDA: Unidades

FECHA	DETALLE	ENTRADAS			SALIDAS			EXISTENCIAS		
		C	V/U	V/T	C	V/U	V/T	C	V/U	V/T
27/05/2022	Compra S/F 011004000011774	6	13.88	83.28				6	13.88	83.28

ALMACEN COMERCIAL "OROCENTRO"

KARDEX

EXPRESADO EN DÓLARES

ARTÍCULO: Barril Bimbo Renova 75 Ltr Surtido Pica

MÁXIMO: 3

MÉTODO: Promedio

MÍNIMO: 1

CÓDIGO: 1.01.03.01.426.60

UNIDAD DE MEDIDA: Unidades

FECHA	DETALLE	ENTRADAS			SALIDAS			EXISTENCIAS		
		C	V/U	V/T	C	V/U	V/T	C	V/U	V/T
27/05/2022	Compra S/F 011004000011774	3	6.07	18.21				3	6.07	18.21

ALMACEN COMERCIAL "OROCENTRO"										
KARDEX										
EXPRESADO EN DÓLARES										
ARTÍCULO: Tacho Reciclaje Dual C/Pedal 24 Ltrs Negro					MÁXIMO:		6			
MÉTODO: Promedio					MÍNIMO:		1			
CÓDIGO: 1.01.03.01.426.61					UNIDAD DE MEDIDA: Unidades					
FECHA	DETALLE	ENTRADAS			SALIDAS			EXISTENCIAS		
		C	V/U	V/T	C	V/U	V/T	C	V/U	V/T
27/05/2022	Compra S/F 011004000011774	6	13.88	83.28				6	13.88	83.28

ALMACEN COMERCIAL "OROCENTRO"										
KARDEX										
EXPRESADO EN DÓLARES										
ARTÍCULO: Tacho Reciclaje Capo 50 Lts Celeste					MÁXIMO:		3			
MÉTODO: Promedio					MÍNIMO:		1			
CÓDIGO: 1.01.03.01.426.62					UNIDAD DE MEDIDA: Unidades					
FECHA	DETALLE	ENTRADAS			SALIDAS			EXISTENCIAS		
		C	V/U	V/T	C	V/U	V/T	C	V/U	V/T
27/05/2022	Compra S/F 011004000011774	3	13.88	41.64				3	13.88	41.64

ALMACEN COMERCIAL "OROCENTRO"										
KARDEX										
EXPRESADO EN DÓLARES										
ARTÍCULO: Tacho Reciclaje Capó 50 Lts Verde					MÁXIMO: 3					
MÉTODO: Promedio					MÍNIMO: 1					
CÓDIGO: 1.01.03.01.426.63					UNIDAD DE MEDIDA: Unidades					
FECHA	DETALLE	ENTRADAS			SALIDAS			EXISTENCIAS		
		C	V/U	V/T	C	V/U	V/T	C	V/U	V/T
27/05/2022	Compra S/F 011004000011774	3	13.88	41.64				3	13.88	41.64

ALMACEN COMERCIAL "OROCENTRO"										
KARDEX										
EXPRESADO EN DÓLARES										
ARTÍCULO: Tacho Reciclaje Capó 50 Lts Negro					MÁXIMO: 3					
MÉTODO: Promedio					MÍNIMO: 1					
CÓDIGO: 1.01.03.01.426.64					UNIDAD DE MEDIDA: Unidades					
FECHA	DETALLE	ENTRADAS			SALIDAS			EXISTENCIAS		
		C	V/U	V/T	C	V/U	V/T	C	V/U	V/T
27/05/2022	Compra S/F 011004000011774	3	13.88	41.64				3	13.88	41.64

ALMACEN COMERCIAL "OROCENTRO"

KARDEX

EXPRESADO EN DÓLARES

ARTÍCULO: KVTA. Con Forte Ct Br Ecoplastic Amarillo Pika

MÁXIMO: 3

MÉTODO: Promedio

MÍNIMO: 1

CÓDIGO: 1.01.03.01.426.65

UNIDAD DE MEDIDA: Unidades

FECHA	DETALLE	ENTRADAS			SALIDAS			EXISTENCIAS		
		C	V/U	V/T	C	V/U	V/T	C	V/U	V/T
27/05/2022	Compra S/F 011004000011774	3	6.65	19.95				3	6.65	19.95

ALMACEN COMERCIAL "OROCENTRO"

KARDEX

EXPRESADO EN DÓLARES

ARTÍCULO: Tacho Elegante Renova Bt Negro

MÁXIMO: 3

MÉTODO: Promedio

MÍNIMO: 1

CÓDIGO: 1.01.03.01.426.66

UNIDAD DE MEDIDA: Unidades

FECHA	DETALLE	ENTRADAS			SALIDAS			EXISTENCIAS		
		C	V/U	V/T	C	V/U	V/T	C	V/U	V/T
27/05/2022	Compra S/F 011004000011774	3	3.21	9.63				3	3.21	9.63

ALMACEN COMERCIAL "OROCENTRO"

KARDEX

EXPRESADO EN DÓLARES

ARTÍCULO: KVTA. ROB.18.5 CT Br Gris

MÁXIMO: 2

MÉTODO: Promedio

MÍNIMO: 1

CÓDIGO: 1.01.03.01.426.67

UNIDAD DE MEDIDA: Unidades

FECHA	DETALLE	ENTRADAS			SALIDAS			EXISTENCIAS		
		C	V/U	V/T	C	V/U	V/T	C	V/U	V/T
27/05/2022	Compra S/F 011004000011774	2	10.4	20.80				2	10.4	20.80

ALMACEN COMERCIAL "OROCENTRO"

KARDEX

EXPRESADO EN DÓLARES

ARTÍCULO: Tacho Elegante Renova Bt Café

MÁXIMO: 3

MÉTODO: Promedio

MÍNIMO: 1

CÓDIGO: 1.01.03.01.426.68

UNIDAD DE MEDIDA: Unidades

FECHA	DETALLE	ENTRADAS			SALIDAS			EXISTENCIAS		
		C	V/U	V/T	C	V/U	V/T	C	V/U	V/T
27/05/2022	Compra S/F 011004000011774	3	3.21	9.63				3	3.21	9.63

ALMACEN COMERCIAL "OROCENTRO"										
KARDEX										
EXPRESADO EN DÓLARES										
ARTÍCULO: Balde Renova 12 Litros Café					MÁXIMO:		6			
MÉTODO: Promedio					MÍNIMO:		1			
CÓDIGO: 1.01.03.01.426.69					UNIDAD DE MEDIDA: Unidades					
FECHA	DETALLE	ENTRADAS			SALIDAS			EXISTENCIAS		
		C	V/U	V/T	C	V/U	V/T	C	V/U	V/T
27/05/2022	Compra S/F 011004000011774	6	1.65	9.90				6	1.65	9.90

ALMACEN COMERCIAL "OROCENTRO"										
KARDEX										
EXPRESADO EN DÓLARES										
ARTÍCULO: Balde Renova 12 Litros Negro					MÁXIMO:		6			
MÉTODO: Promedio					MÍNIMO:		1			
CÓDIGO: 1.01.03.01.426.70					UNIDAD DE MEDIDA: Unidades					
FECHA	DETALLE	ENTRADAS			SALIDAS			EXISTENCIAS		
		C	V/U	V/T	C	V/U	V/T	C	V/U	V/T
27/05/2022	Compra S/F 011004000011774	6	1.65	9.90				6	1.65	9.90

ALMACEN COMERCIAL "OROCENTRO"										
KARDEX										
EXPRESADO EN DÓLARES										
ARTÍCULO: Camilla Rígida Anarajada					MÁXIMO: 4					
MÉTODO: Promedio					MÍNIMO: 1					
CÓDIGO: 1.01.03.01.426.71					UNIDAD DE MEDIDA: Unidades					
FECHA	DETALLE	ENTRADAS			SALIDAS			EXISTENCIAS		
		C	V/U	V/T	C	V/U	V/T	C	V/U	V/T
27/05/2022	Compra S/F 011004000011774	4	88	352.00				4	88	352.00

ALMACEN COMERCIAL "OROCENTRO"										
KARDEX										
EXPRESADO EN DÓLARES										
ARTÍCULO: Arnes Seguridad P/Camilla					MÁXIMO: 4					
MÉTODO: Promedio					MÍNIMO: 1					
CÓDIGO: 1.01.03.01.426.72					UNIDAD DE MEDIDA: Unidades					
FECHA	DETALLE	ENTRADAS			SALIDAS			EXISTENCIAS		
		C	V/U	V/T	C	V/U	V/T	C	V/U	V/T
27/05/2022	Compra S/F 011004000011774	4	20	80.00				4	20	80.00

ALMACEN COMERCIAL "OROCENTRO"										
KARDEX										
EXPRESADO EN DÓLARES										
ARTÍCULO: Yetka Ducha Elec Regulable T-Max 110v Blanco					MÁXIMO:		13			
MÉTODO: Promedio					MÍNIMO:		1			
CÓDIGO: 1.01.03.01.426.73					UNIDAD DE MEDIDA: Unidades					
FECHA	DETALLE	ENTRADAS			SALIDAS			EXISTENCIAS		
		C	V/U	V/T	C	V/U	V/T	C	V/U	V/T
2/06/2022	Compra s/f N° 001-101-000009341	13	11.31	147.03				13	11.31	147.03

ALMACEN COMERCIAL "OROCENTRO"										
KARDEX										
EXPRESADO EN DÓLARES										
ARTÍCULO: Yetka Ducha Elec Regulable T-Max 110v Azul					MÁXIMO:		5			
MÉTODO: Promedio					MÍNIMO:		1			
CÓDIGO: 1.01.03.01.426.74					UNIDAD DE MEDIDA: Unidades					
FECHA	DETALLE	ENTRADAS			SALIDAS			EXISTENCIAS		
		C	V/U	V/T	C	V/U	V/T	C	V/U	V/T
2/06/2022	Compra s/f N° 001-101-000009341	5	11.66	58.3				5	11.66	58.30

ALMACEN COMERCIAL "OROCENTRO"

KARDEX

EXPRESADO EN DÓLARES

ARTÍCULO: Yetka Ducha Elec Regulable T-Max 220v Blanco

MÁXIMO: 3

MÉTODO: Promedio

MÍNIMO: 1

CÓDIGO: 1.01.03.01.426.75

UNIDAD DE MEDIDA: Unidades

FECHA	DETALLE	ENTRADAS			SALIDAS			EXISTENCIAS		
		C	V/U	V/T	C	V/U	V/T	C	V/U	V/T
2/06/2022	Compra s/f N° 001-101-000009341	3	11.31	33.93				3	11.31	33.93

ALMACEN COMERCIAL "OROCENTRO"

KARDEX

EXPRESADO EN DÓLARES

ARTÍCULO: Yetka Ducha Elec Automatica Belizim 110V

MÁXIMO: 3

MÉTODO: Promedio

MÍNIMO: 1

CÓDIGO: 1.01.03.01.426.76

UNIDAD DE MEDIDA: Unidades

FECHA	DETALLE	ENTRADAS			SALIDAS			EXISTENCIAS		
		C	V/U	V/T	C	V/U	V/T	C	V/U	V/T
2/06/2022	Compra s/f N° 001-101-000009341	3	12.68	38.04				3	12.68	38.04

ALMACEN COMERCIAL "OROCENTRO"										
KARDEX										
EXPRESADO EN DÓLARES										
ARTÍCULO: Weggo Switch 40 AMP					MÁXIMO:		12			
MÉTODO: Promedio					MÍNIMO:		1			
CÓDIGO: 1.01.03.01.426.77					UNIDAD DE MEDIDA: Unidades					
FECHA	DETALLE	ENTRADAS			SALIDAS			EXISTENCIAS		
		C	V/U	V/T	C	V/U	V/T	C	V/U	V/T
2/06/2022	Compra s/f N° 001-101-000009341	12	8.06	96.72				12	8.06	96.72

ALMACEN COMERCIAL "OROCENTRO"										
KARDEX										
EXPRESADO EN DÓLARES										
ARTÍCULO: Mostrador de Escritorio de ducha Eléctrica Yetka					MÁXIMO:		1			
MÉTODO: Promedio					MÍNIMO:		1			
CÓDIGO: 1.01.03.01.426.78					UNIDAD DE MEDIDA: Unidades					
FECHA	DETALLE	ENTRADAS			SALIDAS			EXISTENCIAS		
		C	V/U	V/T	C	V/U	V/T	C	V/U	V/T
2/06/2022	Compra s/f N° 001-101-000009341	1	8.93	8.93				1	8.93	8.93

ALMACEN COMERCIAL "OROCENTRO"

KARDEX

EXPRESADO EN DÓLARES

ARTÍCULO: Yetka Resistencia para Ducha T-Max 110v

MÁXIMO: 2

MÉTODO: Promedio

MÍNIMO: 1

CÓDIGO: 1.01.03.01.426.79

UNIDAD DE MEDIDA: Unidades

FECHA	DETALLE	ENTRADAS			SALIDAS			EXISTENCIAS		
		C	V/U	V/T	C	V/U	V/T	C	V/U	V/T
2/06/2022	Compra s/f N° 001-101-000009343	2	3.39	6.78				2	3.39	6.78

ALMACEN COMERCIAL "OROCENTRO"

KARDEX

EXPRESADO EN DÓLARES

ARTÍCULO: Unión Para Manguera PVC 3"

MÁXIMO: 10

MÉTODO: Promedio

MÍNIMO: 1

CÓDIGO: 1.01.03.01.426.80

UNIDAD DE MEDIDA: Unidades

FECHA	DETALLE	ENTRADAS			SALIDAS			EXISTENCIAS		
		C	V/U	V/T	C	V/U	V/T	C	V/U	V/T
6/06/2022	Compra S/F 001-042-000004773	10	1.75	17.5				10	1.75	17.50

ALMACEN COMERCIAL "OROCENTRO"

KARDEX

EXPRESADO EN DÓLARES

ARTÍCULO: Piñón 7 dientes Serrucho

MÁXIMO: 1

MÉTODO: Promedio

MÍNIMO: 1

CÓDIGO: 1.01.03.01.426.81

UNIDAD DE MEDIDA: Unidades

FECHA	DETALLE	ENTRADAS			SALIDAS			EXISTENCIAS		
		C	V/U	V/T	C	V/U	V/T	C	V/U	V/T
7/06/2022	Compra S/F 001-042-000000339	1	35.2	35.2				1	35.20	35.20

ALMACEN COMERCIAL "OROCENTRO"

KARDEX

EXPRESADO EN DÓLARES

ARTÍCULO: Cadena 10 1/4 Sierra Laser 058/29D

MÁXIMO: 4

MÉTODO: Promedio

MÍNIMO: 1

CÓDIGO: 1.01.03.01.426.82

UNIDAD DE MEDIDA: Unidades

FECHA	DETALLE	ENTRADAS			SALIDAS			EXISTENCIAS		
		C	V/U	V/T	C	V/U	V/T	C	V/U	V/T
7/06/2022	Compra S/F 001-042-000000339	4	40.18	160.72				4	40.18	160.72

ALMACEN COMERCIAL "OROCENTRO"

KARDEX

EXPRESADO EN DÓLARES

ARTÍCULO: Agua Destilada Caneca Mrc

MÁXIMO: 30

MÉTODO: Promedio

MÍNIMO: 1

CÓDIGO: 1.01.03.01.426.83

UNIDAD DE MEDIDA: Unidades

FECHA	DETALLE	ENTRADAS			SALIDAS			EXISTENCIAS		
		C	V/U	V/T	C	V/U	V/T	C	V/U	V/T
8/06/2022	Compra S/F 001-002-000011787	30	5.80	174.00				30	5.80	174.00

ALMACEN COMERCIAL "OROCENTRO"

KARDEX

EXPRESADO EN DÓLARES

ARTÍCULO: Papel Ph 0-14 1fh Macherynagel

MÁXIMO: 10

MÉTODO: Promedio

MÍNIMO: 1

CÓDIGO: 1.01.03.01.426.84

UNIDAD DE MEDIDA: Unidades

FECHA	DETALLE	ENTRADAS			SALIDAS			EXISTENCIAS		
		C	V/U	V/T	C	V/U	V/T	C	V/U	V/T
8/06/2022	Compra S/F 001-002-000011787	10	12.00	120.00				10	12.00	120.00

ALMACEN COMERCIAL "OROCENTRO"

KARDEX

EXPRESADO EN DÓLARES

ARTÍCULO: Cordón 7/16 Fibra Acrílica Grafitada Cps 2242 6.1 Mt/Kg

MÁXIMO: 5

MÉTODO: Promedio

MÍNIMO: 1

CÓDIGO: 1.01.03.01.426.85

UNIDAD DE MEDIDA: Unidades

FECHA	DETALLE	ENTRADAS			SALIDAS			EXISTENCIAS		
		C	V/U	V/T	C	V/U	V/T	C	V/U	V/T
8/06/2022	Compra S/F 001-004-000089721	5	54.41	272.05				5	54.41	272.05

ALMACEN COMERCIAL "OROCENTRO"

KARDEX

EXPRESADO EN DÓLARES

ARTÍCULO: Destapador estrella Sanitario Goma Pt 220112

MÁXIMO: 12

MÉTODO: Promedio

MÍNIMO: 1

CÓDIGO: 1.01.03.01.426.86

UNIDAD DE MEDIDA: Unidades

FECHA	DETALLE	ENTRADAS			SALIDAS			EXISTENCIAS		
		C	V/U	V/T	C	V/U	V/T	C	V/U	V/T
9/06/2022	Compra S/F 001-005-000054273	12	1.48	17.76				12	1.48	17.76

ALMACEN COMERCIAL "OROCENTRO"

KARDEX

EXPRESADO EN DÓLARES

ARTÍCULO: Limpión Natural 600Mts

MÁXIMO: 12

MÉTODO: Promedio

MÍNIMO: 1

CÓDIGO: 1.01.03.01.426.87

UNIDAD DE MEDIDA: Unidades

FECHA	DETALLE	ENTRADAS			SALIDAS			EXISTENCIAS		
		C	V/U	V/T	C	V/U	V/T	C	V/U	V/T
9/06/2022	Compra S/F 001-005-000054273	12	11.77	141.24				12	11.77	141.24

ALMACEN COMERCIAL "OROCENTRO"

KARDEX

EXPRESADO EN DÓLARES

ARTÍCULO: Promo-Limpión natural 600mts

MÁXIMO: 3

MÉTODO: Promedio

MÍNIMO: 1

CÓDIGO: 1.01.03.01.426.88

UNIDAD DE MEDIDA: Unidades

FECHA	DETALLE	ENTRADAS			SALIDAS			EXISTENCIAS		
		C	V/U	V/T	C	V/U	V/T	C	V/U	V/T
9/06/2022	Compra S/F 001-005-000054273	3	11.77	35.31				3	11.77	35.31

ALMACEN COMERCIAL "OROCENTRO"										
KARDEX										
EXPRESADO EN DÓLARES										
ARTÍCULO: Limpión Natural 400Mts					MÁXIMO: 12					
MÉTODO: Promedio					MÍNIMO: 1					
CÓDIGO: 1.01.03.01.426.89					UNIDAD DE MEDIDA: Unidades					
FECHA	DETALLE	ENTRADAS			SALIDAS			EXISTENCIAS		
		C	V/U	V/T	C	V/U	V/T	C	V/U	V/T
9/06/2022	Compra S/F 001-005-000054273	12	7.54	90.48				12	7.54	90.48

ALMACEN COMERCIAL "OROCENTRO"										
KARDEX										
EXPRESADO EN DÓLARES										
ARTÍCULO: Promo-Limpión natural 400mts					MÁXIMO: 3					
MÉTODO: Promedio					MÍNIMO: 1					
CÓDIGO: 1.01.03.01.426.90					UNIDAD DE MEDIDA: Unidades					
FECHA	DETALLE	ENTRADAS			SALIDAS			EXISTENCIAS		
		C	V/U	V/T	C	V/U	V/T	C	V/U	V/T
9/06/2022	Compra S/F 001-005-000054273	3	7.54	22.62				3	7.54	22.62

ALMACEN COMERCIAL "OROCENTRO"

KARDEX

EXPRESADO EN DÓLARES

ARTÍCULO: Promo-Limpión natural 400mts

MÁXIMO: 12

MÉTODO: Promedio

MÍNIMO: 1

CÓDIGO: 1.01.03.01.426.91

UNIDAD DE MEDIDA: Unidades

FECHA	DETALLE	ENTRADAS			SALIDAS			EXISTENCIAS		
		C	V/U	V/T	C	V/U	V/T	C	V/U	V/T
9/06/2022	Compra S/F 001-005-000054273	12	1.02	12.24				12	1.02	12.24

ALMACEN COMERCIAL "OROCENTRO"

KARDEX

EXPRESADO EN DÓLARES

ARTÍCULO: Cepillo para baño mango de Metal mia / 8569

MÁXIMO: 12

MÉTODO: Promedio

MÍNIMO: 1

CÓDIGO: 1.01.03.01.426.92

UNIDAD DE MEDIDA: Unidades

FECHA	DETALLE	ENTRADAS			SALIDAS			EXISTENCIAS		
		C	V/U	V/T	C	V/U	V/T	C	V/U	V/T
9/06/2022	Compra S/F 001-005-000054273	12	1.65	19.80				12	1.65	19.80

ALMACEN COMERCIAL "OROCENTRO"

KARDEX

EXPRESADO EN DÓLARES

ARTÍCULO: Promo-Cepillo para baño mango de Metal mia / 8569

MÁXIMO: 2

MÉTODO: Promedio

MÍNIMO: 1

CÓDIGO: 1.01.03.01.426.93

UNIDAD DE MEDIDA: Unidades

FECHA	DETALLE	ENTRADAS			SALIDAS			EXISTENCIAS		
		C	V/U	V/T	C	V/U	V/T	C	V/U	V/T
9/06/2022	Compra S/F 001-005-000054273	2	1.65	3.30				2	1.65	3.30

ALMACEN COMERCIAL "OROCENTRO"

KARDEX

EXPRESADO EN DÓLARES

ARTÍCULO: Cepillo para baño mango plast Mia/ 9170

MÁXIMO: 12

MÉTODO: Promedio

MÍNIMO: 1

CÓDIGO: 1.01.03.01.426.94

UNIDAD DE MEDIDA: Unidades

FECHA	DETALLE	ENTRADAS			SALIDAS			EXISTENCIAS		
		C	V/U	V/T	C	V/U	V/T	C	V/U	V/T
9/06/2022	Compra S/F 001-005-000054273	12	1.65	19.80				12	1.65	19.80

ALMACEN COMERCIAL "OROCENTRO"

KARDEX

EXPRESADO EN DÓLARES

ARTÍCULO: Promo-Cepillo para baño mango plast Mia/ 9170

MÁXIMO: 2

MÉTODO: Promedio

MÍNIMO: 1

CÓDIGO: 1.01.03.01.426.95

UNIDAD DE MEDIDA: Unidades

FECHA	DETALLE	ENTRADAS			SALIDAS			EXISTENCIAS		
		C	V/U	V/T	C	V/U	V/T	C	V/U	V/T
9/06/2022	Compra S/F 001-005-000054273	2	1.65	3.30				2	1.65	3.30

ALMACEN COMERCIAL "OROCENTRO"

KARDEX

EXPRESADO EN DÓLARES

ARTÍCULO: Alcohol JI Galón 3800MI

MÁXIMO: 12

MÉTODO: Promedio

MÍNIMO: 1

CÓDIGO: 1.01.03.01.426.96

UNIDAD DE MEDIDA: Unidades

FECHA	DETALLE	ENTRADAS			SALIDAS			EXISTENCIAS		
		C	V/U	V/T	C	V/U	V/T	C	V/U	V/T
9/06/2022	Compra S/F 001-005-000054273	12	6.96	83.52				12	6.96	83.52

ALMACEN COMERCIAL "OROCENTRO"

KARDEX

EXPRESADO EN DÓLARES

ARTÍCULO: Repuesto trapeador Huracan Estrella (Sup) Pt 270197

MÁXIMO: 12

MÉTODO: Promedio

MÍNIMO: 1

CÓDIGO: 1.01.03.01.426.97

UNIDAD DE MEDIDA: Unidades

FECHA	DETALLE	ENTRADAS			SALIDAS			EXISTENCIAS		
		C	V/U	V/T	C	V/U	V/T	C	V/U	V/T
9/06/2022	Compra S/F 001-005-000054273	12	1.46	17.52				12	1.46	17.52

ALMACEN COMERCIAL "OROCENTRO"

KARDEX

EXPRESADO EN DÓLARES

ARTÍCULO: Repuesto trapeador Mágico Estrella (Ind) Pt 270198

MÁXIMO: 12

MÉTODO: Promedio

MÍNIMO: 1

CÓDIGO: 1.01.03.01.426.98

UNIDAD DE MEDIDA: Unidades

FECHA	DETALLE	ENTRADAS			SALIDAS			EXISTENCIAS		
		C	V/U	V/T	C	V/U	V/T	C	V/U	V/T
9/06/2022	Compra S/F 001-005-000054273	12	1.74	20.88				12	1.74	20.88

ALMACEN COMERCIAL "OROCENTRO"										
KARDEX										
EXPRESADO EN DÓLARES										
ARTÍCULO: Cabo de Madera estrella					MÁXIMO: 24					
MÉTODO: Promedio					MÍNIMO: 1					
CÓDIGO: 1.01.03.01.426.99					UNIDAD DE MEDIDA: Unidades					
FECHA	DETALLE	ENTRADAS			SALIDAS			EXISTENCIAS		
		C	V/U	V/T	C	V/U	V/T	C	V/U	V/T
9/06/2022	Compra S/F 001-005-000054273	24	0.54	12.96				24	0.54	12.96

ALMACEN COMERCIAL "OROCENTRO"										
KARDEX										
EXPRESADO EN DÓLARES										
ARTÍCULO: Llanta 185/60R 14 82T Altimax Xp7					MÁXIMO: 4					
MÉTODO: Promedio					MÍNIMO: 1					
CÓDIGO: 1.01.03.01.426.100					UNIDAD DE MEDIDA: Unidades					
FECHA	DETALLE	ENTRADAS			SALIDAS			EXISTENCIAS		
		C	V/U	V/T	C	V/U	V/T	C	V/U	V/T
11/06/2022	Compra S/F 018-901-000019495	4	56.25	225.00				4	56.25	225.00

ALMACEN COMERCIAL "OROCENTRO"

KARDEX

EXPRESADO EN DÓLARES

ARTÍCULO: Ecovalor

MÁXIMO: 4

MÉTODO: Promedio

MÍNIMO: 1

CÓDIGO: 1.01.03.01.426.101

UNIDAD DE MEDIDA: Unidades

FECHA	DETALLE	ENTRADAS			SALIDAS			EXISTENCIAS		
		C	V/U	V/T	C	V/U	V/T	C	V/U	V/T
11/06/2022	Compra S/F 018-901-000019495	4	1.00	4.00				4	1.00	4.00

ALMACEN COMERCIAL "OROCENTRO"

KARDEX

EXPRESADO EN DÓLARES

ARTÍCULO: Rollo de Basura Champion 23x27 Bltx20 Pqx20 Con Amarre

MÁXIMO: 20

MÉTODO: Promedio

MÍNIMO: 1

CÓDIGO: 1.01.03.01.426.102

UNIDAD DE MEDIDA: Unidades

FECHA	DETALLE	ENTRADAS			SALIDAS			EXISTENCIAS		
		C	V/U	V/T	C	V/U	V/T	C	V/U	V/T
15/06/2022	Compra S/F 001-011-000064491	20	1.16	23.20				20	1.16	23.20

ALMACEN COMERCIAL "OROCENTRO"										
KARDEX										
EXPRESADO EN DÓLARES										
ARTÍCULO: Rollo Basura Dura Fácil 23x27 Lit Blx50 Rollosx20Und Pig neg Con Amarre.					MÁXIMO: 50					
MÉTODO: Promedio					MÍNIMO: 1					
CÓDIGO: 1.01.03.01.426.103					UNIDAD DE MEDIDA: Unidades					
FECHA	DETALLE	ENTRADAS			SALIDAS			EXISTENCIAS		
		C	V/U	V/T	C	V/U	V/T	C	V/U	V/T
15/06/2022	Compra S/F 001-011-000064491	50	1.79	89.50				50	1.79	89.50

ALMACEN COMERCIAL "OROCENTRO"										
KARDEX										
EXPRESADO EN DÓLARES										
ARTÍCULO: Dina 6 Hg Tricocomer Mix Pqtx 80Fdas Bltx30					MÁXIMO: 30					
MÉTODO: Promedio					MÍNIMO: 1					
CÓDIGO: 1.01.03.01.426.104					UNIDAD DE MEDIDA: Unidades					
FECHA	DETALLE	ENTRADAS			SALIDAS			EXISTENCIAS		
		C	V/U	V/T	C	V/U	V/T	C	V/U	V/T
15/06/2022	Compra S/F 001-011-000064491	30	1.87	56.10				30	1.87	56.10

ALMACEN COMERCIAL "OROCENTRO"

KARDEX

EXPRESADO EN DÓLARES

ARTÍCULO: 40x50x0. 150 Negra Lecplasdec Bltx40Pqtx10 Bd

MÁXIMO: 40

MÉTODO: Promedio

MÍNIMO: 1

CÓDIGO: 1.01.03.01.426.105

UNIDAD DE MEDIDA: Unidades

FECHA	DETALLE	ENTRADAS			SALIDAS			EXISTENCIAS		
		C	V/U	V/T	C	V/U	V/T	C	V/U	V/T
15/06/2022	Compra S/F 001-011-000064491	40	1.90	76.00				40	1.90	76.00

ALMACEN COMERCIAL "OROCENTRO"

KARDEX

EXPRESADO EN DÓLARES

ARTÍCULO: Fda.Basura 30x36 Toro Bltx100Pqtx10Und

MÁXIMO: 100

MÉTODO: Promedio

MÍNIMO: 1

CÓDIGO: 1.01.03.01.426.106

UNIDAD DE MEDIDA: Unidades

FECHA	DETALLE	ENTRADAS			SALIDAS			EXISTENCIAS		
		C	V/U	V/T	C	V/U	V/T	C	V/U	V/T
15/06/2022	Compra S/F 001-011-000064491	100	0.69	69.00				100	0.69	69.00

ALMACEN COMERCIAL "OROCENTRO"										
KARDEX										
EXPRESADO EN DÓLARES										
ARTÍCULO: Rollo 15x24 Nat Bltx15 Hg15x24 2Kl					MÁXIMO: 45					
MÉTODO: Promedio					MÍNIMO: 1					
CÓDIGO: 1.01.03.01.426.107					UNIDAD DE MEDIDA: Unidades					
FECHA	DETALLE	ENTRADAS			SALIDAS			EXISTENCIAS		
		C	V/U	V/T	C	V/U	V/T	C	V/U	V/T
15/06/2022	Compra S/F 001-011-000064491	45	4.89	220.05				45	4.89	220.05

ALMACEN COMERCIAL "OROCENTRO"										
KARDEX										
EXPRESADO EN DÓLARES										
ARTÍCULO: Rollo 12x18 hg Nat Bltx20Und					MÁXIMO: 40					
MÉTODO: Promedio					MÍNIMO: 1					
CÓDIGO: 1.01.03.01.426.108					UNIDAD DE MEDIDA: Unidades					
FECHA	DETALLE	ENTRADAS			SALIDAS			EXISTENCIAS		
		C	V/U	V/T	C	V/U	V/T	C	V/U	V/T
15/06/2022	Compra S/F 001-011-000064491	40	1.89	75.60				40	1.89	75.60

ALMACEN COMERCIAL "OROCENTRO"

KARDEX

EXPRESADO EN DÓLARES

ARTÍCULO: Rollo 9x14 Hg Nat Bltx 20Und

MÁXIMO: 40

MÉTODO: Promedio

MÍNIMO: 1

CÓDIGO: 1.01.03.01.426.109

UNIDAD DE MEDIDA: Unidades

FECHA	DETALLE	ENTRADAS			SALIDAS			EXISTENCIAS		
		C	V/U	V/T	C	V/U	V/T	C	V/U	V/T
15/06/2022	Compra S/F 001-011-000064491	40	1.89	75.60				40	1.89	75.60

ALMACEN COMERCIAL "OROCENTRO"

KARDEX

EXPRESADO EN DÓLARES

ARTÍCULO: Jabón Ecolimpio Galón

MÁXIMO: 22

MÉTODO: Promedio

MÍNIMO: 4

CÓDIGO: 1.01.03.01.426.110

UNIDAD DE MEDIDA: Unidades

FECHA	DETALLE	ENTRADAS			SALIDAS			EXISTENCIAS		
		C	V/U	V/T	C	V/U	V/T	C	V/U	V/T
15/06/2022	Compra S/F 001-002-000037349	4	4.02	16.08				4	4.02	16.08
22/06/2022	Compra s/f N° 001-002-000037544	18	4.02	72.36				22	4.02	88.44

ALMACEN COMERCIAL "OROCENTRO"

KARDEX

EXPRESADO EN DÓLARES

ARTÍCULO: Winplus Desinfectante Citrus Galón

MÁXIMO: 16

MÉTODO: Promedio

MÍNIMO: 1

CÓDIGO: 1.01.03.01.426.111

UNIDAD DE MEDIDA: Unidades

FECHA	DETALLE	ENTRADAS			SALIDAS			EXISTENCIAS		
		C	V/U	V/T	C	V/U	V/T	C	V/U	V/T
15/06/2022	Compra S/F 001-002-000037349	16	3.84	61.44				16	3.84	61.44

ALMACEN COMERCIAL "OROCENTRO"

KARDEX

EXPRESADO EN DÓLARES

ARTÍCULO: Papel Jumbo Blanco 250mts. Unitario

MÁXIMO: 102

MÉTODO: Promedio

MÍNIMO: 1

CÓDIGO: 1.01.03.01.426.112

UNIDAD DE MEDIDA: Unidades

FECHA	DETALLE	ENTRADAS			SALIDAS			EXISTENCIAS		
		C	V/U	V/T	C	V/U	V/T	C	V/U	V/T
15/06/2022	Compra S/F 001-011-000064491	102	2.54	259.08				102	2.54	259.08

ALMACEN COMERCIAL "OROCENTRO"

KARDEX

EXPRESADO EN DÓLARES

ARTÍCULO: Toalla de Mano Doblada en Z blanca Elite 150hojas

MÁXIMO: 42

MÉTODO: Promedio

MÍNIMO: 1

CÓDIGO: 1.01.03.01.426.113

UNIDAD DE MEDIDA: Unidades

FECHA	DETALLE	ENTRADAS			SALIDAS			EXISTENCIAS		
		C	V/U	V/T	C	V/U	V/T	C	V/U	V/T
15/06/2022	Compra S/F 001-011-000064491	42	1.35	56.70				42	1.35	56.70

ALMACEN COMERCIAL "OROCENTRO"

KARDEX

EXPRESADO EN DÓLARES

ARTÍCULO: Balacan 30kg Alimento de Perro

MÁXIMO: 2

MÉTODO: Promedio

MÍNIMO: 1

CÓDIGO: 1.01.03.01.426.114

UNIDAD DE MEDIDA: Unidades

FECHA	DETALLE	ENTRADAS			SALIDAS			EXISTENCIAS		
		C	V/U	V/T	C	V/U	V/T	C	V/U	V/T
15/06/2022	Compra S/F 001-011-000064491	2	28.30	56.60				2	28.30	56.60

ALMACEN COMERCIAL "OROCENTRO"

KARDEX

EXPRESADO EN DÓLARES

ARTÍCULO: Manbo Cachorro 30kg

MÁXIMO: 1

MÉTODO: Promedio

MÍNIMO: 1

CÓDIGO: 1.01.03.01.426.115

UNIDAD DE MEDIDA: Unidades

FECHA	DETALLE	ENTRADAS			SALIDAS			EXISTENCIAS		
		C	V/U	V/T	C	V/U	V/T	C	V/U	V/T
15/06/2022	Compra S/F 001-011-000064491	1	36.92	36.92				1	36.92	36.92

ALMACEN COMERCIAL "OROCENTRO"

KARDEX

EXPRESADO EN DÓLARES

ARTÍCULO: Cobija 2 Plazas Diseño Chaide

MÁXIMO: 1

MÉTODO: Promedio

MÍNIMO: 1

CÓDIGO: 1.01.03.01.426.116

UNIDAD DE MEDIDA: Unidades

FECHA	DETALLE	ENTRADAS			SALIDAS			EXISTENCIAS		
		C	V/U	V/T	C	V/U	V/T	C	V/U	V/T
17/06/2022	Compra S/F 001-004-000011994	1	24.55	24.55				1	24.55	24.55

ALMACEN COMERCIAL "OROCENTRO"

KARDEX

EXPRESADO EN DÓLARES

ARTÍCULO: Cobija 2 Plazas Diseño 4 Chaide

MÁXIMO: 1

MÉTODO: Promedio

MÍNIMO: 1

CÓDIGO: 1.01.03.01.426.117

UNIDAD DE MEDIDA: Unidades

FECHA	DETALLE	ENTRADAS			SALIDAS			EXISTENCIAS		
		C	V/U	V/T	C	V/U	V/T	C	V/U	V/T
17/06/2022	Compra S/F 001-004-000011994	1	24.55	24.55				1	24.55	24.55

ALMACEN COMERCIAL "OROCENTRO"

KARDEX

EXPRESADO EN DÓLARES

ARTÍCULO: Cobija 2 Plazas Diseño 2 Chaide

MÁXIMO: 1

MÉTODO: Promedio

MÍNIMO: 1

CÓDIGO: 1.01.03.01.426.118

UNIDAD DE MEDIDA: Unidades

FECHA	DETALLE	ENTRADAS			SALIDAS			EXISTENCIAS		
		C	V/U	V/T	C	V/U	V/T	C	V/U	V/T
17/06/2022	Compra S/F 001-004-000011994	1	24.55	24.55				1	24.55	24.55

ALMACEN COMERCIAL "OROCENTRO"

KARDEX

EXPRESADO EN DÓLARES

ARTÍCULO: Papel Jumbo Bouquett 250mts

MÁXIMO: 108

MÉTODO: Promedio

MÍNIMO: 1

CÓDIGO: 1.01.03.01.426.119

UNIDAD DE MEDIDA: Unidades

FECHA	DETALLE	ENTRADAS			SALIDAS			EXISTENCIAS		
		C	V/U	V/T	C	V/U	V/T	C	V/U	V/T
22/06/2022	Compra s/f N° 001-002-000037544	108	1.85	199.80				108	1.85	199.80

ALMACEN COMERCIAL "OROCENTRO"

KARDEX

EXPRESADO EN DÓLARES

ARTÍCULO: Balanca 30kg Alimento de Perro

MÁXIMO: 3

MÉTODO: Promedio

MÍNIMO: 1

CÓDIGO: 1.01.03.01.426.120

UNIDAD DE MEDIDA: Unidades

FECHA	DETALLE	ENTRADAS			SALIDAS			EXISTENCIAS		
		C	V/U	V/T	C	V/U	V/T	C	V/U	V/T
22/06/2022	Compra s/f N° 001-002-000037544	3	28.30	84.90				3	28.30	84.90

ALMACEN COMERCIAL "OROCENTRO"										
KARDEX										
EXPRESADO EN DÓLARES										
ARTÍCULO: Pentahibrido de 8ch 4k,1 Hdd					MÁXIMO: 1					
MÉTODO: Promedio					MÍNIMO: 1					
CÓDIGO: 1.01.03.01.426.121					UNIDAD DE MEDIDA: Unidades					
FECHA	DETALLE	ENTRADAS			SALIDAS			EXISTENCIAS		
		C	V/U	V/T	C	V/U	V/T	C	V/U	V/T
23/06/2022	Compra s/f N° 002-001-000000274	1	831.02	831.02				1	831.02	831.02

ALMACEN COMERCIAL "OROCENTRO"										
KARDEX										
EXPRESADO EN DÓLARES										
ARTÍCULO: Caja de Súperficie					MÁXIMO: 3					
MÉTODO: Promedio					MÍNIMO: 1					
CÓDIGO: 1.01.03.01.426.122					UNIDAD DE MEDIDA: Unidades					
FECHA	DETALLE	ENTRADAS			SALIDAS			EXISTENCIAS		
		C	V/U	V/T	C	V/U	V/T	C	V/U	V/T
23/06/2022	Compra s/f N° 002-001-000000274	3	2.25	6.75				3	2.25	6.75

ALMACEN COMERCIAL "OROCENTRO"										
KARDEX										
EXPRESADO EN DÓLARES										
ARTÍCULO: Ángulos 2 x 1/4 (50x6)			MÁXIMO: 10							
MÉTODO: Promedio			MÍNIMO: 1							
CÓDIGO: 1.01.03.01.426.123			UNIDAD DE MEDIDA: Unidades							
FECHA	DETALLE	ENTRADAS			SALIDAS			EXISTENCIAS		
		C	V/U	V/T	C	V/U	V/T	C	V/U	V/T
30/06/2022	Compra s/f N° 001-101-000549108	10	33.60	336.00				10	33.60	336.00

ALMACEN COMERCIAL "OROCENTRO"										
KARDEX										
EXPRESADO EN DÓLARES										
ARTÍCULO: Tubo Cerr Red Galv (38.10) 1 1/2 x 2mm			MÁXIMO: 15							
MÉTODO: Promedio			MÍNIMO: 1							
CÓDIGO: 1.01.03.01.426.124			UNIDAD DE MEDIDA: Unidades							
FECHA	DETALLE	ENTRADAS			SALIDAS			EXISTENCIAS		
		C	V/U	V/T	C	V/U	V/T	C	V/U	V/T
30/06/2022	Compra s/f N° 001-101-000549110	15	19.56	293.40				15	19.56	293.40

ALMACEN COMERCIAL "OROCENTRO"

KARDEX

EXPRESADO EN DÓLARES

ARTÍCULO: Tubo Cerr Red Galv (38.10) 1 1/2 x 1.8 mm

MÁXIMO: 8

MÉTODO: Promedio

MÍNIMO: 7

CÓDIGO: 1.01.03.01.426.125

UNIDAD DE MEDIDA: Unidades

FECHA	DETALLE	ENTRADAS			SALIDAS			EXISTENCIAS		
		C	V/U	V/T	C	V/U	V/T	C	V/U	V/T
30/06/2022	Compra s/f N° 001-101-000549110	8	19.61	156.88				8	19.61	156.88
30/06/2022	Compra s/f N° 001-101-000549110	7	19.61	137.27				7	19.61	137.27

ALMACEN COMERCIAL "OROCENTRO"

KARDEX

EXPRESADO EN DÓLARES

ARTÍCULO: Yetka Ducha Elec Regulable T-Max 110v Blanco

MÁXIMO: 13

MÉTODO: Promedio

MÍNIMO: 1

CÓDIGO: 1.01.03.01.426.126

UNIDAD DE MEDIDA: Unidades

FECHA	DETALLE	ENTRADAS			SALIDAS			EXISTENCIAS		
		C	V/U	V/T	C	V/U	V/T	C	V/U	V/T
2/06/2022	Compra s/f N° 001-101-000009341	13	11.31	147.03				13	11.31	147.03

ALMACEN COMERCIAL "OROCENTRO"

KARDEX

EXPRESADO EN DÓLARES

ARTÍCULO: Yetka Ducha Elec Regulable T-Max 110v Azul

MÁXIMO: 5

MÉTODO: Promedio

MÍNIMO: 1

CÓDIGO: 1.01.03.01.426.127

UNIDAD DE MEDIDA: Unidades

FECHA	DETALLE	ENTRADAS			SALIDAS			EXISTENCIAS		
		C	V/U	V/T	C	V/U	V/T	C	V/U	V/T
2/06/2022	Compra s/f N° 001-101-000009341	5	11.66	58.3				5	11.66	58.30

ALMACEN COMERCIAL "OROCENTRO"

KARDEX

EXPRESADO EN DÓLARES

ARTÍCULO: Yetka Ducha Elec Regulable T-Max 220v Blanco

MÁXIMO: 3

MÉTODO: Promedio

MÍNIMO: 1

CÓDIGO: 1.01.03.01.426.128

UNIDAD DE MEDIDA: Unidades

FECHA	DETALLE	ENTRADAS			SALIDAS			EXISTENCIAS		
		C	V/U	V/T	C	V/U	V/T	C	V/U	V/T
2/06/2022	Compra s/f N° 001-101-000009341	3	11.31	33.93				3	11.31	33.93

ALMACEN COMERCIAL "OROCENTRO"										
KARDEX										
EXPRESADO EN DÓLARES										
ARTÍCULO: Yetka Ducha Elec Automatica Belizim 110V					MÁXIMO: 3					
MÉTODO: Promedio					MÍNIMO: 1					
CÓDIGO: 1.01.03.01.426.129					UNIDAD DE MEDIDA: Unidades					
FECHA	DETALLE	ENTRADAS			SALIDAS			EXISTENCIAS		
		C	V/U	V/T	C	V/U	V/T	C	V/U	V/T
2/06/2022	Compra s/f N° 001-101-000009341	3	12.68	38.04				3	12.68	38.04

ALMACEN COMERCIAL "OROCENTRO"										
KARDEX										
EXPRESADO EN DÓLARES										
ARTÍCULO: Weggo Switch 40 AMP					MÁXIMO: 12					
MÉTODO: Promedio					MÍNIMO: 1					
CÓDIGO: 1.01.03.01.426.130					UNIDAD DE MEDIDA: Unidades					
FECHA	DETALLE	ENTRADAS			SALIDAS			EXISTENCIAS		
		C	V/U	V/T	C	V/U	V/T	C	V/U	V/T
2/06/2022	Compra s/f N° 001-101-000009341	12	8.06	96.72				12	8.06	96.72

ALMACEN COMERCIAL "OROCENTRO"										
KARDEX										
EXPRESADO EN DÓLARES										
ARTÍCULO: Mostrador de Escritorio de ducha Eléctrica Yetka					MÁXIMO: 1					
MÉTODO: Promedio					MÍNIMO: 1					
CÓDIGO: 1.01.03.01.426.131					UNIDAD DE MEDIDA: Unidades					
FECHA	DETALLE	ENTRADAS			SALIDAS			EXISTENCIAS		
		C	V/U	V/T	C	V/U	V/T	C	V/U	V/T
2/06/2022	Compra s/f N° 001-101-000009341	1	8.93	8.93				1	8.93	8.93

ALMACEN COMERCIAL "OROCENTRO"										
KARDEX										
EXPRESADO EN DÓLARES										
ARTÍCULO: Yetka Resistencia para Ducha T-Max 110v					MÁXIMO: 2					
MÉTODO: Promedio					MÍNIMO: 1					
CÓDIGO: 1.01.03.01.426.132					UNIDAD DE MEDIDA: Unidades					
FECHA	DETALLE	ENTRADAS			SALIDAS			EXISTENCIAS		
		C	V/U	V/T	C	V/U	V/T	C	V/U	V/T
2/06/2022	Compra s/f N° 001-101-000009343	2	3.39	6.78				2	3.39	6.78

ALMACEN COMERCIAL "OROCENTRO"										
KARDEX										
EXPRESADO EN DÓLARES										
ARTÍCULO: Unión Para Manguera PVC 3"					MÁXIMO: 10					
MÉTODO: Promedio					MÍNIMO: 1					
CÓDIGO: 1.01.03.01.426.133					UNIDAD DE MEDIDA: Unidades					
FECHA	DETALLE	ENTRADAS			SALIDAS			EXISTENCIAS		
		C	V/U	V/T	C	V/U	V/T	C	V/U	V/T
6/06/2022	Compra S/F 001-042-000004773	10	1.75	17.5				10	1.75	17.50

ALMACEN COMERCIAL "OROCENTRO"										
KARDEX										
EXPRESADO EN DÓLARES										
ARTÍCULO: Piñón 7 dientes Serrucho					MÁXIMO: 1					
MÉTODO: Promedio					MÍNIMO: 1					
CÓDIGO: 1.01.03.01.426.134					UNIDAD DE MEDIDA: Unidades					
FECHA	DETALLE	ENTRADAS			SALIDAS			EXISTENCIAS		
		C	V/U	V/T	C	V/U	V/T	C	V/U	V/T
7/06/2022	Compra S/F 001-042-000000339	1	35.2	35.2				1	35.20	35.20

ALMACEN COMERCIAL "OROCENTRO"

KARDEX

EXPRESADO EN DÓLARES

ARTÍCULO: Cadena 10 1/4 Sierra Laser 058/29D

MÁXIMO: 4

MÉTODO: Promedio

MÍNIMO: 1

CÓDIGO: 1.01.03.01.426.135

UNIDAD DE MEDIDA: Unidades

FECHA	DETALLE	ENTRADAS			SALIDAS			EXISTENCIAS		
		C	V/U	V/T	C	V/U	V/T	C	V/U	V/T
7/06/2022	Compra S/F 001-042-000000339	4	40.18	160.72				4	40.18	160.72

ALMACEN COMERCIAL "OROCENTRO"

KARDEX

EXPRESADO EN DÓLARES

ARTÍCULO: Agua Destilada Caneca Mrc

MÁXIMO: 30

MÉTODO: Promedio

MÍNIMO: 1

CÓDIGO: 1.01.03.01.426.136

UNIDAD DE MEDIDA: Unidades

FECHA	DETALLE	ENTRADAS			SALIDAS			EXISTENCIAS		
		C	V/U	V/T	C	V/U	V/T	C	V/U	V/T
8/06/2022	Compra S/F 001-002-000011787	30	5.80	174.00				30	5.80	174.00

ALMACEN COMERCIAL "OROCENTRO"										
KARDEX										
EXPRESADO EN DÓLARES										
ARTÍCULO: Papel Ph 0-14 1fh Macherynagel					MÁXIMO: 10					
MÉTODO: Promedio					MÍNIMO: 1					
CÓDIGO: 1.01.03.01.426.137					UNIDAD DE MEDIDA: Unidades					
FECHA	DETALLE	ENTRADAS			SALIDAS			EXISTENCIAS		
		C	V/U	V/T	C	V/U	V/T	C	V/U	V/T
8/06/2022	Compra S/F 001-002-000011787	10	12.00	120.00				10	12.00	120.00

ALMACEN COMERCIAL "OROCENTRO"										
KARDEX										
EXPRESADO EN DÓLARES										
ARTÍCULO: Cordón 7/16 Fibra Acrílica Grafitada Cps 2242 6.1 Mt/Kg					MÁXIMO: 5					
MÉTODO: Promedio					MÍNIMO: 1					
CÓDIGO: 1.01.03.01.426.138					UNIDAD DE MEDIDA: Unidades					
FECHA	DETALLE	ENTRADAS			SALIDAS			EXISTENCIAS		
		C	V/U	V/T	C	V/U	V/T	C	V/U	V/T
8/06/2022	Compra S/F 001-004-000089721	5	54.41	272.05				5	54.41	272.05

ALMACEN COMERCIAL "OROCENTRO"

KARDEX

EXPRESADO EN DÓLARES

ARTÍCULO: Destapador estrella Sanitario Goma Pt 220112

MÁXIMO: 12

MÉTODO: Promedio

MÍNIMO: 1

CÓDIGO: 1.01.03.01.426.139

UNIDAD DE MEDIDA: Unidades

FECHA	DETALLE	ENTRADAS			SALIDAS			EXISTENCIAS		
		C	V/U	V/T	C	V/U	V/T	C	V/U	V/T
9/06/2022	Compra S/F 001-005-000054273	12	1.48	17.76				12	1.48	17.76

ALMACEN COMERCIAL "OROCENTRO"

KARDEX

EXPRESADO EN DÓLARES

ARTÍCULO: Limpión Natural 600Mts

MÁXIMO: 12

MÉTODO: Promedio

MÍNIMO: 1

CÓDIGO: 1.01.03.01.426.140

UNIDAD DE MEDIDA: Unidades

FECHA	DETALLE	ENTRADAS			SALIDAS			EXISTENCIAS		
		C	V/U	V/T	C	V/U	V/T	C	V/U	V/T
9/06/2022	Compra S/F 001-005-000054273	12	11.77	141.24				12	11.77	141.24

ALMACEN COMERCIAL "OROCENTRO"

KARDEX

EXPRESADO EN DÓLARES

ARTÍCULO: Promo-Limpión natural 600mts

MÁXIMO: 3

MÉTODO: Promedio

MÍNIMO: 1

CÓDIGO: 1.01.03.01.426.141

UNIDAD DE MEDIDA: Unidades

FECHA	DETALLE	ENTRADAS			SALIDAS			EXISTENCIAS		
		C	V/U	V/T	C	V/U	V/T	C	V/U	V/T
9/06/2022	Compra S/F 001-005-000054273	3	11.77	35.31				3	11.77	35.31

ALMACEN COMERCIAL "OROCENTRO"

KARDEX

EXPRESADO EN DÓLARES

ARTÍCULO: Limpión Natural 400Mts

MÁXIMO: 12

MÉTODO: Promedio

MÍNIMO: 1

CÓDIGO: 1.01.03.01.426.142

UNIDAD DE MEDIDA: Unidades

FECHA	DETALLE	ENTRADAS			SALIDAS			EXISTENCIAS		
		C	V/U	V/T	C	V/U	V/T	C	V/U	V/T
9/06/2022	Compra S/F 001-005-000054273	12	7.54	90.48				12	7.54	90.48

ALMACEN COMERCIAL "OROCENTRO"										
KARDEX										
EXPRESADO EN DÓLARES										
ARTÍCULO: Promo-Limpión natural 400mts					MÁXIMO:			3		
MÉTODO: Promedio					MÍNIMO:			1		
CÓDIGO: 1.01.03.01.426.143					UNIDAD DE MEDIDA: Unidades					
FECHA	DETALLE	ENTRADAS			SALIDAS			EXISTENCIAS		
		C	V/U	V/T	C	V/U	V/T	C	V/U	V/T
9/06/2022	Compra S/F 001-005-000054273	3	7.54	22.62				3	7.54	22.62

ALMACEN COMERCIAL "OROCENTRO"										
KARDEX										
EXPRESADO EN DÓLARES										
ARTÍCULO: Promo-Limpión natural 400mts					MÁXIMO:			12		
MÉTODO: Promedio					MÍNIMO:			1		
CÓDIGO: 1.01.03.01.426.144					UNIDAD DE MEDIDA: Unidades					
FECHA	DETALLE	ENTRADAS			SALIDAS			EXISTENCIAS		
		C	V/U	V/T	C	V/U	V/T	C	V/U	V/T
9/06/2022	Compra S/F 001-005-000054273	12	1.02	12.24				12	1.02	12.24

ALMACEN COMERCIAL "OROCENTRO"

KARDEX

EXPRESADO EN DÓLARES

ARTÍCULO: Cepillo para baño mango de Metal mia / 8569

MÁXIMO: 12

MÉTODO: Promedio

MÍNIMO: 1

CÓDIGO: 1.01.03.01.426.145

UNIDAD DE MEDIDA: Unidades

FECHA	DETALLE	ENTRADAS			SALIDAS			EXISTENCIAS		
		C	V/U	V/T	C	V/U	V/T	C	V/U	V/T
9/06/2022	Compra S/F 001-005-000054273	12	1.65	19.80				12	1.65	19.80

ALMACEN COMERCIAL "OROCENTRO"

KARDEX

EXPRESADO EN DÓLARES

ARTÍCULO: Promo-Cepillo para baño mango de Metal mia / 8569

MÁXIMO: 2

MÉTODO: Promedio

MÍNIMO: 1

CÓDIGO: 1.01.03.01.426.146

UNIDAD DE MEDIDA: Unidades

FECHA	DETALLE	ENTRADAS			SALIDAS			EXISTENCIAS		
		C	V/U	V/T	C	V/U	V/T	C	V/U	V/T
9/06/2022	Compra S/F 001-005-000054273	2	1.65	3.30				2	1.65	3.30

ALMACEN COMERCIAL "OROCENTRO"

KARDEX

EXPRESADO EN DÓLARES

ARTÍCULO: Cepillo para baño mango plast Mia/ 9170

MÁXIMO: 12

MÉTODO: Promedio

MÍNIMO: 1

CÓDIGO: 1.01.03.01.426.147

UNIDAD DE MEDIDA: Unidades

FECHA	DETALLE	ENTRADAS			SALIDAS			EXISTENCIAS		
		C	V/U	V/T	C	V/U	V/T	C	V/U	V/T
9/06/2022	Compra S/F 001-005-000054273	12	1.65	19.80				12	1.65	19.80

ALMACEN COMERCIAL "OROCENTRO"

KARDEX

EXPRESADO EN DÓLARES

ARTÍCULO: Promo-Cepillo para baño mango plast Mia/ 9170

MÁXIMO: 2

MÉTODO: Promedio

MÍNIMO: 1

CÓDIGO: 1.01.03.01.426.148

UNIDAD DE MEDIDA: Unidades

FECHA	DETALLE	ENTRADAS			SALIDAS			EXISTENCIAS		
		C	V/U	V/T	C	V/U	V/T	C	V/U	V/T
9/06/2022	Compra S/F 001-005-000054273	2	1.65	3.30				2	1.65	3.30

ALMACEN COMERCIAL "OROCENTRO"										
KARDEX										
EXPRESADO EN DÓLARES										
ARTÍCULO: Alcohol JI Galón 3800MI					MÁXIMO: 12					
MÉTODO: Promedio					MÍNIMO: 1					
CÓDIGO: 1.01.03.01.426.149					UNIDAD DE MEDIDA: Unidades					
FECHA	DETALLE	ENTRADAS			SALIDAS			EXISTENCIAS		
		C	V/U	V/T	C	V/U	V/T	C	V/U	V/T
9/06/2022	Compra S/F 001-005-000054273	12	6.96	83.52				12	6.96	83.52

ALMACEN COMERCIAL "OROCENTRO"										
KARDEX										
EXPRESADO EN DÓLARES										
ARTÍCULO: Repuesto trapeador Huracan Estrella (Sup) Pt 270197					MÁXIMO: 12					
MÉTODO: Promedio					MÍNIMO: 1					
CÓDIGO: 1.01.03.01.426.150					UNIDAD DE MEDIDA: Unidades					
FECHA	DETALLE	ENTRADAS			SALIDAS			EXISTENCIAS		
		C	V/U	V/T	C	V/U	V/T	C	V/U	V/T
9/06/2022	Compra S/F 001-005-000054273	12	1.46	17.52				12	1.46	17.52

ALMACEN COMERCIAL "OROCENTRO"										
KARDEX										
EXPRESADO EN DÓLARES										
ARTÍCULO: Repuesto trapeador Mágico Estrella (Ind) Pt 270198					MÁXIMO: 12					
MÉTODO: Promedio					MÍNIMO: 1					
CÓDIGO: 1.01.03.01.426.151					UNIDAD DE MEDIDA: Unidades					
FECHA	DETALLE	ENTRADAS			SALIDAS			EXISTENCIAS		
		C	V/U	V/T	C	V/U	V/T	C	V/U	V/T
9/06/2022	Compra S/F 001-005-000054273	12	1.74	20.88				12	1.74	20.88

ALMACEN COMERCIAL "OROCENTRO"										
KARDEX										
EXPRESADO EN DÓLARES										
ARTÍCULO: Cabo de Madera estrella					MÁXIMO: 24					
MÉTODO: Promedio					MÍNIMO: 1					
CÓDIGO: 1.01.03.01.426.152					UNIDAD DE MEDIDA: Unidades					
FECHA	DETALLE	ENTRADAS			SALIDAS			EXISTENCIAS		
		C	V/U	V/T	C	V/U	V/T	C	V/U	V/T
9/06/2022	Compra S/F 001-005-000054273	24	0.54	12.96				24	0.54	12.96

ALMACEN COMERCIAL "OROCENTRO"

KARDEX

EXPRESADO EN DÓLARES

ARTÍCULO: Llanta 185/60R 14 82T Altimax Xp7

MÁXIMO: 4

MÉTODO: Promedio

MÍNIMO: 1

CÓDIGO: 1.01.03.01.426.153

UNIDAD DE MEDIDA: Unidades

FECHA	DETALLE	ENTRADAS			SALIDAS			EXISTENCIAS		
		C	V/U	V/T	C	V/U	V/T	C	V/U	V/T
11/06/2022	Compra S/F 018-901-000019495	4	56.25	225.00				4	56.25	225.00

ALMACEN COMERCIAL "OROCENTRO"

KARDEX

EXPRESADO EN DÓLARES

ARTÍCULO: Ecovalor

MÁXIMO: 4

MÉTODO: Promedio

MÍNIMO: 1

CÓDIGO: 1.01.03.01.426.154

UNIDAD DE MEDIDA: Unidades

FECHA	DETALLE	ENTRADAS			SALIDAS			EXISTENCIAS		
		C	V/U	V/T	C	V/U	V/T	C	V/U	V/T
11/06/2022	Compra S/F 018-901-000019495	4	1.00	4.00				4	1.00	4.00

ALMACEN COMERCIAL "OROCENTRO"

KARDEX

EXPRESADO EN DÓLARES

ARTÍCULO: Rollo de Basura Champion 23x27 Bltx20 Pqx20 Con Amarre

MÁXIMO: 20

MÉTODO: Promedio

MÍNIMO: 1

CÓDIGO: 1.01.03.01.426.155

UNIDAD DE MEDIDA: Unidades

FECHA	DETALLE	ENTRADAS			SALIDAS			EXISTENCIAS		
		C	V/U	V/T	C	V/U	V/T	C	V/U	V/T
15/06/2022	Compra S/F 001-011-000064491	20	1.16	23.20				20	1.16	23.20

ALMACEN COMERCIAL "OROCENTRO"

KARDEX

EXPRESADO EN DÓLARES

ARTÍCULO: Rollo Basura Dura Fácil 23x27 Lit Blx50 Rollosx20Und Pig neg Con Amarre.

MÁXIMO: 50

MÉTODO: Promedio

MÍNIMO: 1

CÓDIGO: 1.01.03.01.426.156

UNIDAD DE MEDIDA: Unidades

FECHA	DETALLE	ENTRADAS			SALIDAS			EXISTENCIAS		
		C	V/U	V/T	C	V/U	V/T	C	V/U	V/T
15/06/2022	Compra S/F 001-011-000064491	50	1.79	89.50				50	1.79	89.50

ALMACEN COMERCIAL "OROCENTRO"

KARDEX

EXPRESADO EN DÓLARES

ARTÍCULO: Dina 6 Hg Tricocomer Mix Pqtx 80Fdas Bltx30

MÁXIMO: 30

MÉTODO: Promedio

MÍNIMO: 1

CÓDIGO: 1.01.03.01.426.157

UNIDAD DE MEDIDA: Unidades

FECHA	DETALLE	ENTRADAS			SALIDAS			EXISTENCIAS		
		C	V/U	V/T	C	V/U	V/T	C	V/U	V/T
15/06/2022	Compra S/F 001-011-000064491	30	1.87	56.10				30	1.87	56.10

ALMACEN COMERCIAL "OROCENTRO"

KARDEX

EXPRESADO EN DÓLARES

ARTÍCULO: 40x50x0. 150 Negra Lecplasdec Bltx40Pqtx10 Bd

MÁXIMO: 40

MÉTODO: Promedio

MÍNIMO: 1

CÓDIGO: 1.01.03.01.426.158

UNIDAD DE MEDIDA: Unidades

FECHA	DETALLE	ENTRADAS			SALIDAS			EXISTENCIAS		
		C	V/U	V/T	C	V/U	V/T	C	V/U	V/T
15/06/2022	Compra S/F 001-011-000064491	40	1.90	76.00				40	1.90	76.00

ALMACEN COMERCIAL "OROCENTRO"										
KARDEX										
EXPRESADO EN DÓLARES										
ARTÍCULO: Fda.Basura 30x36 Toro Bltx100Pqtx10Und					MÁXIMO: 100					
MÉTODO: Promedio					MÍNIMO: 1					
CÓDIGO: 1.01.03.01.426.159					UNIDAD DE MEDIDA: Unidades					
FECHA	DETALLE	ENTRADAS			SALIDAS			EXISTENCIAS		
		C	V/U	V/T	C	V/U	V/T	C	V/U	V/T
15/06/2022	Compra S/F 001-011-000064491	100	0.69	69.00				100	0.69	69.00

ALMACEN COMERCIAL "OROCENTRO"										
KARDEX										
EXPRESADO EN DÓLARES										
ARTÍCULO: Rollo 15x24 Nat Bltx15 Hg15x24 2Kl					MÁXIMO: 45					
MÉTODO: Promedio					MÍNIMO: 1					
CÓDIGO: 1.01.03.01.426.160					UNIDAD DE MEDIDA: Unidades					
FECHA	DETALLE	ENTRADAS			SALIDAS			EXISTENCIAS		
		C	V/U	V/T	C	V/U	V/T	C	V/U	V/T
15/06/2022	Compra S/F 001-011-000064491	45	4.89	220.05				45	4.89	220.05

ALMACEN COMERCIAL "OROCENTRO"

KARDEX

EXPRESADO EN DÓLARES

ARTÍCULO: Rollo 12x18 hg Nat Bltx20Und

MÁXIMO: 40

MÉTODO: Promedio

MÍNIMO: 1

CÓDIGO: 1.01.03.01.426.161

UNIDAD DE MEDIDA: Unidades

FECHA	DETALLE	ENTRADAS			SALIDAS			EXISTENCIAS		
		C	V/U	V/T	C	V/U	V/T	C	V/U	V/T
15/06/2022	Compra S/F 001-011-000064491	40	1.89	75.60				40	1.89	75.60

ALMACEN COMERCIAL "OROCENTRO"

KARDEX

EXPRESADO EN DÓLARES

ARTÍCULO: Rollo 9x14 Hg Nat Bltx 20Und

MÁXIMO: 40

MÉTODO: Promedio

MÍNIMO: 1

CÓDIGO: 1.01.03.01.426.162

UNIDAD DE MEDIDA: Unidades

FECHA	DETALLE	ENTRADAS			SALIDAS			EXISTENCIAS		
		C	V/U	V/T	C	V/U	V/T	C	V/U	V/T
15/06/2022	Compra S/F 001-011-000064491	40	1.89	75.60				40	1.89	75.60

ALMACEN COMERCIAL "OROCENTRO"

KARDEX

EXPRESADO EN DÓLARES

ARTÍCULO: Jabón Ecolimpio Galón

MÁXIMO: 22

MÉTODO: Promedio

MÍNIMO: 4

CÓDIGO: 1.01.03.01.426.163

UNIDAD DE MEDIDA: Unidades

FECHA	DETALLE	ENTRADAS			SALIDAS			EXISTENCIAS		
		C	V/U	V/T	C	V/U	V/T	C	V/U	V/T
15/06/2022	Compra S/F 001-002-000037349	4	4.02	16.08				4	4.02	16.08
22/06/2022	Compra s/f N° 001-002-000037544	18	4.02	72.36				22	4.02	88.44

ALMACEN COMERCIAL "OROCENTRO"

KARDEX

EXPRESADO EN DÓLARES

ARTÍCULO: Winplus Desinfectante Citrus Galón

MÁXIMO: 16

MÉTODO: Promedio

MÍNIMO: 1

CÓDIGO: 1.01.03.01.426.164

UNIDAD DE MEDIDA: Unidades

FECHA	DETALLE	ENTRADAS			SALIDAS			EXISTENCIAS		
		C	V/U	V/T	C	V/U	V/T	C	V/U	V/T
15/06/2022	Compra S/F 001-002-000037349	16	3.84	61.44				16	3.84	61.44

ALMACEN COMERCIAL "OROCENTRO"										
KARDEX										
EXPRESADO EN DÓLARES										
ARTÍCULO: Papel Jumbo Blanco 250mts. Unitario					MÁXIMO:		102			
MÉTODO: Promedio					MÍNIMO:		1			
CÓDIGO: 1.01.03.01.426.165					UNIDAD DE MEDIDA: Unidades					
FECHA	DETALLE	ENTRADAS			SALIDAS			EXISTENCIAS		
		C	V/U	V/T	C	V/U	V/T	C	V/U	V/T
15/06/2022	Compra S/F 001-011-000064491	102	2.54	259.08				102	2.54	259.08

ALMACEN COMERCIAL "OROCENTRO"										
KARDEX										
EXPRESADO EN DÓLARES										
ARTÍCULO: Toalla de Mano Doblada en Z blanca Elite 150hojas					MÁXIMO:		42			
MÉTODO: Promedio					MÍNIMO:		1			
CÓDIGO: 1.01.03.01.426.166					UNIDAD DE MEDIDA: Unidades					
FECHA	DETALLE	ENTRADAS			SALIDAS			EXISTENCIAS		
		C	V/U	V/T	C	V/U	V/T	C	V/U	V/T
15/06/2022	Compra S/F 001-011-000064491	42	1.35	56.70				42	1.35	56.70

ALMACEN COMERCIAL "OROCENTRO"

KARDEX

EXPRESADO EN DÓLARES

ARTÍCULO: Balacan 30kg Alimento de Perro

MÁXIMO: 2

MÉTODO: Promedio

MÍNIMO: 1

CÓDIGO: 1.01.03.01.426.167

UNIDAD DE MEDIDA: Unidades

FECHA	DETALLE	ENTRADAS			SALIDAS			EXISTENCIAS		
		C	V/U	V/T	C	V/U	V/T	C	V/U	V/T
15/06/2022	Compra S/F 001-011-000064491	2	28.30	56.60				2	28.30	56.60

ALMACEN COMERCIAL "OROCENTRO"

KARDEX

EXPRESADO EN DÓLARES

ARTÍCULO: Manbo Cachorro 30kg

MÁXIMO: 1

MÉTODO: Promedio

MÍNIMO: 1

CÓDIGO: 1.01.03.01.426.168

UNIDAD DE MEDIDA: Unidades

FECHA	DETALLE	ENTRADAS			SALIDAS			EXISTENCIAS		
		C	V/U	V/T	C	V/U	V/T	C	V/U	V/T
15/06/2022	Compra S/F 001-011-000064491	1	36.92	36.92				1	36.92	36.92

ALMACEN COMERCIAL "OROCENTRO"

KARDEX

EXPRESADO EN DÓLARES

ARTÍCULO: Cobija 2 Plazas Diseño Chaide

MÁXIMO: 1

MÉTODO: Promedio

MÍNIMO: 1

CÓDIGO: 1.01.03.01.426.169

UNIDAD DE MEDIDA: Unidades

FECHA	DETALLE	ENTRADAS			SALIDAS			EXISTENCIAS		
		C	V/U	V/T	C	V/U	V/T	C	V/U	V/T
17/06/2022	Compra S/F 001-004-000011994	1	24.55	24.55				1	24.55	24.55

ALMACEN COMERCIAL "OROCENTRO"

KARDEX

EXPRESADO EN DÓLARES

ARTÍCULO: Cobija 2 Plazas Diseño 4 Chaide

MÁXIMO: 1

MÉTODO: Promedio

MÍNIMO: 1

CÓDIGO: 1.01.03.01.426.170

UNIDAD DE MEDIDA: Unidades

FECHA	DETALLE	ENTRADAS			SALIDAS			EXISTENCIAS		
		C	V/U	V/T	C	V/U	V/T	C	V/U	V/T
17/06/2022	Compra S/F 001-004-000011994	1	24.55	24.55				1	24.55	24.55

ALMACEN COMERCIAL "OROCENTRO"

KARDEX

EXPRESADO EN DÓLARES

ARTÍCULO: Cobija 2 Plazas Diseño 2 Chaide

MÁXIMO: 1

MÉTODO: Promedio

MÍNIMO: 1

CÓDIGO: 1.01.03.01.426.171

UNIDAD DE MEDIDA: Unidades

FECHA	DETALLE	ENTRADAS			SALIDAS			EXISTENCIAS		
		C	V/U	V/T	C	V/U	V/T	C	V/U	V/T
17/06/2022	Compra S/F 001-004-000011994	1	24.55	24.55				1	24.55	24.55

ALMACEN COMERCIAL "OROCENTRO"

KARDEX

EXPRESADO EN DÓLARES

ARTÍCULO: Papel Jumbo Bouquett 250mts

MÁXIMO: 108

MÉTODO: Promedio

MÍNIMO: 1

CÓDIGO: 1.01.03.01.426.172

UNIDAD DE MEDIDA: Unidades

FECHA	DETALLE	ENTRADAS			SALIDAS			EXISTENCIAS		
		C	V/U	V/T	C	V/U	V/T	C	V/U	V/T
22/06/2022	Compra s/f N° 001-002-000037544	108	1.85	199.80				108	1.85	199.80

ALMACEN COMERCIAL "OROCENTRO"										
KARDEX										
EXPRESADO EN DÓLARES										
ARTÍCULO: Balancan 30kg Alimento de Perro					MÁXIMO:			3		
MÉTODO: Promedio					MÍNIMO:			1		
CÓDIGO: 1.01.03.01.426.173					UNIDAD DE MEDIDA: Unidades					
FECHA	DETALLE	ENTRADAS			SALIDAS			EXISTENCIAS		
		C	V/U	V/T	C	V/U	V/T	C	V/U	V/T
22/06/2022	Compra s/f N° 001-002-000037544	3	28.30	84.90				3	28.30	84.90

ALMACEN COMERCIAL "OROCENTRO"										
KARDEX										
EXPRESADO EN DÓLARES										
ARTÍCULO: Pentahibrido de 8ch 4k,1 Hdd					MÁXIMO:			1		
MÉTODO: Promedio					MÍNIMO:			1		
CÓDIGO: 1.01.03.01.426.174					UNIDAD DE MEDIDA: Unidades					
FECHA	DETALLE	ENTRADAS			SALIDAS			EXISTENCIAS		
		C	V/U	V/T	C	V/U	V/T	C	V/U	V/T
23/06/2022	Compra s/f N° 002-001-000000274	1	831.02	831.02				1	831.02	831.02

ALMACEN COMERCIAL "OROCENTRO"										
KARDEX										
EXPRESADO EN DÓLARES										
ARTÍCULO: Caja de Súperficie					MÁXIMO:			3		
MÉTODO: Promedio					MÍNIMO:			1		
CÓDIGO: 1.01.03.01.426.175					UNIDAD DE MEDIDA: Unidades					
FECHA	DETALLE	ENTRADAS			SALIDAS			EXISTENCIAS		
		C	V/U	V/T	C	V/U	V/T	C	V/U	V/T
23/06/2022	Compra s/f N° 002-001-000000274	3	2.25	6.75				3	2.25	6.75

ALMACEN COMERCIAL "OROCENTRO"										
KARDEX										
EXPRESADO EN DÓLARES										
ARTÍCULO: Ángulos 2 x 1/4 (50x6)					MÁXIMO:			20		
MÉTODO: Promedio					MÍNIMO:			10		
CÓDIGO: 1.01.03.01.426.176					UNIDAD DE MEDIDA: Unidades					
FECHA	DETALLE	ENTRADAS			SALIDAS			EXISTENCIAS		
		C	V/U	V/T	C	V/U	V/T	C	V/U	V/T
30/06/2022	Compra s/f N° 001-101-000549108	10	33.60	336.00				10	33.60	336.00
30/06/2022	Compra s/f N° 001-101-000549110	10	33.60	336.00				20	33.60	672.00

ALMACEN COMERCIAL "OROCENTRO"

KARDEX

EXPRESADO EN DÓLARES

ARTÍCULO: Tubo Cerr Red Galv (38.10) 1 1/2 x 2mm

MÁXIMO: 15

MÉTODO: Promedio

MÍNIMO: 1

CÓDIGO: 1.01.03.01.426.177

UNIDAD DE MEDIDA: Unidades

FECHA	DETALLE	ENTRADAS			SALIDAS			EXISTENCIAS		
		C	V/U	V/T	C	V/U	V/T	C	V/U	V/T
30/06/2022	Compra s/f N° 001-101-000549110	15	19.56	293.40				15	19.56	293.40

ALMACEN COMERCIAL "OROCENTRO"

KARDEX

EXPRESADO EN DÓLARES

ARTÍCULO: Tubo Cerr Red Galv (38.10) 1 1/2 x 1.8 mm

MÁXIMO: 8

MÉTODO: Promedio

MÍNIMO: 7

CÓDIGO: 1.01.03.01.426.178

UNIDAD DE MEDIDA: Unidades

FECHA	DETALLE	ENTRADAS			SALIDAS			EXISTENCIAS		
		C	V/U	V/T	C	V/U	V/T	C	V/U	V/T
30/06/2022	Compra s/f N° 001-101-000549110	8	19.61	156.88				8	19.61	156.88
30/06/2022	Compra s/f N° 001-101-000549110	7	19.61	137.27				7	19.61	137.27

Loja, 23 de agosto de 2022

CERTIFICADO DE TRADUCCIÓN

Yo, Stefany Gabriela Quezada Benitez, con cédula 1105860702 y con título de Licenciada en Ciencias de la Educación: Mención Inglés, registrado en el SENESCYT con número 1031-2021-2295813

CERTIFICO:

Que he realizado la traducción de español al idioma inglés del resumen del presente trabajo de integración curricular denominado **“ORGANIZACIÓN CONTABLE EN LA EMPRESA COMERCIAL "OROCENTRO" DE LA CIUDAD DE ZARUMA, PERIODO DEL 01 DE ABRIL AL 30 DE JUNIO DE 2022.”** de autoría de **Christian Andrés Torres González**, portador de la cédula de identidad número **0706225562**, estudiante de la carrera de Contabilidad y Auditoría de la Facultad Jurídica, Social y Administrativa de la Universidad Nacional de Loja. Dicho estudio se encontró bajo la dirección de Ing. Mery Jakeline Cuenca Jiménez Mg. Sc., previo a la obtención del título de Licenciado en Contabilidad y Auditoría.

Es todo cuanto puedo certificar en honor a la verdad, facultando al interesado hacer uso del presente en lo que este creyera conveniente.



Lic. Stefany Gabriela Quezada Benitez
C.I.: 1105860702
Registro del SENESCYT: 1031-2021-2295813

Anexos 14: Ruc

		REGISTRO ÚNICO DE CONTRIBUYENTES SOCIEDADES			
NÚMERO RUC: 0791790476001 RAZÓN SOCIAL: JORGE JARAMILLO E HIJOS OROCENTRO C.LTDA.					
NOMBRE COMERCIAL: COMERCIAL ORO CENTRO REPRESENTANTE LEGAL: ALVARADO LITUMA MAYRA LORENA CONTADOR: MINGO MOROCHO RIGOBERTO CLASE CONTRIBUYENTE: OTROS CALIFICACIÓN ARTESANAL: S/N		OBLIGADO LLEVAR CONTABILIDAD: SI NÚMERO: S/N			
FEC. NACIMIENTO: FEC. INSCRIPCIÓN: 21/11/2016 FEC. SUSPENSIÓN DEFINITIVA:		FEC. INICIO ACTIVIDADES: 21/11/2016 FEC. ACTUALIZACIÓN: 20/02/2018 FEC. REINICIO ACTIVIDADES:			
ACTIVIDAD ECONÓMICA PRINCIPAL VENTA AL POR MAYOR DE ARTÍCULOS DE FERRETERÍAS.					
DOMICILIO TRIBUTARIO Provincia: EL ORO Cantón: ZARUMA Parroquia: ZARUMA Barrio: LA Y Calle: ALONSO DE MERCADILLO Numero: SN Piso: 1 Referencia ubicación: FRENTE A COMPAÑIA BIRA Email: orocentro@hotmail.es Celular: 0995802632 Telefono Trabajo: 072972320					
OBLIGACIONES TRIBUTARIAS * ANEXO ACCIONISTAS, PARTICIPES, SOCIOS, MIEMBROS DEL DIRECTORIO Y ADMINISTRADORES * ANEXO DE DIVIDENDOS, UTILIDADES O BENEFICIOS - ADI * ANEXO RELACION DEPENDENCIA * ANEXO TRANSACCIONAL SIMPLIFICADO * DECLARACIÓN DE IMPUESTO A LA RENTA, SOCIEDADES * DECLARACIÓN DE RETENCIONES EN LA FUENTE * DECLARACIÓN MENSUAL DE IVA					
<small>Son derechos de los contribuyentes: Derechos de trato y confidencialidad, Derechos de asistencia o colaboración, Derechos económicos, Derechos de información, Derechos procedimentales; para mayor información consulte en www.sri.gob.ec. Las personas naturales cuyo capital, ingresos anuales o costos y gastos anuales sean superiores a los límites establecidos en el Reglamento para la aplicación de la ley de régimen tributario interno están obligados a llevar contabilidad, convirtiéndose en agentes de retención, no podrán acogerse al Régimen Simplificado (R/SE) y sus declaraciones de IVA deberán ser presentadas de manera mensual. Recuerde que sus declaraciones de IVA podrán presentarse de manera semestral siempre y cuando no se encuentre obligado a llevar contabilidad, transfiera bienes o preste servicios únicamente con tarifa 0% de IVA y/o sus ventas con tarifa diferente de 0% sean objeto de retención del 100% de IVA.</small>					
# DE ESTABLECIMIENTOS REGISTRADOS					
# DE ESTABLECIMIENTOS REGISTRADOS 2		ABIERTOS 2			
JURISDICCIÓN \ ZONA 7\ EL ORO		CERRADOS 0			
					
Código: RIMRUC2018002174604 Fecha: 03/10/2018 11:44:17 AM					



REGISTRO ÚNICO DE CONTRIBUYENTES SOCIEDADES



NÚMERO RUC:
RAZÓN SOCIAL:

0791790476001
JORGE JARAMILLO E HIJOS OROCENTRO C.LTDA.

ESTABLECIMIENTOS REGISTRADOS

No. ESTABLECIMIENTO: 001	Estado: ABIERTO - MATRIZ	FEC. INICIO ACT.: 21/11/2016	
NOMBRE COMERCIAL: COMERCIAL OROCENTRO	FEC. CIERRE:	FEC. REINICIO:	

ACTIVIDAD ECONÓMICA:

VENTA AL POR MAYOR DE ARTÍCULOS DE FERRETERÍAS.
VENTA AL POR MAYOR DE MAQUINARIA Y EQUIPO AGROPECUARIO.
VENTA AL POR MAYOR DE MAQUINARIA PARA LA MINERÍA Y CONSTRUCCIÓN.
VENTA AL POR MAYOR DE EQUIPO ELÉCTRICO Y ELECTRODOMESTICOS.
VENTA AL POR MAYOR GRASAS LUBRICANTES Y ACEITES.
VENTA AL POR MAYOR DE PRODUCTOS QUÍMICOS.

DIRECCIÓN ESTABLECIMIENTO:

Provincia: EL ORO Canton: ZARUMA Parroquia: ZARUMA Barrio: LA Y Calle: ALONSO DE MERCADILLO Numero: SN Referencia: FRENTE A COMPAÑIA BIRA Piso: 1
Email: orocentro@hotmail.es Celular: 0995802632 Telefono Trabajo: 072972320

No. ESTABLECIMIENTO: 002	Estado: ABIERTO - LOCAL COMERCIAL	FEC. INICIO ACT.: 21/11/2016	
NOMBRE COMERCIAL: JORGE JARAMILLO E HIJOS OROCENTRO C.LTDA.	FEC. CIERRE: 22/11/2016	FEC. REINICIO: 25/11/2016	

ACTIVIDAD ECONÓMICA:

VENTA AL POR MAYOR DE ARTÍCULOS DE LIMPIEZA.
VENTA AL POR MAYOR DE MAQUINARIA PARA LA MINERÍA Y CONSTRUCCIÓN; INCLUYE PARTES Y PIEZAS.
VENTA AL POR MAYOR DE EQUIPO ELÉCTRICO COMO: MOTORES ELÉCTRICOS, TRANSFORMADORES, (INCLUYE BOMBAS PARA LÍQUIDOS), CABLES, CONMUTADORES Y DE OTROS TIPOS DE EQUIPO DE INSTALACIÓN DE USO INDUSTRIAL.
VENTA AL POR MAYOR DE COMBUSTIBLES LÍQUIDOS NAFTA, GASOLINA, BIOCMBUSTIBLE INCLUYE GRASAS, LUBRICANTES Y ACEITES, GASES LICUADOS DE PETRÓLEO, BUTANO Y PROPANO.
VENTA AL POR MAYOR DE PRODUCTOS QUÍMICOS INDUSTRIALES ANILINA TINTA DE IMPRESIÓN ACEITES ESENCIALES GASES INDUSTRIALES (OXÍGENO) PEGAMENTO QUÍMICO COLORANTES RESINA SINTÉTICA METANOL PARAFINA AROMATIZANTES Y POTENCIADORES DEL SABOR SODA CÁUSTICA SAL INDUSTRIAL ÁCIDOS Y SULFUROS DERIVADOS DE ALMIDON.

DIRECCIÓN ESTABLECIMIENTO:

Provincia: EL ORO Canton: ZARUMA Parroquia: ZARUMA Barrio: LA Y Calle: ALONSO DE MERCADILLO Numero: S/N Referencia: COMERCIAL ORO CENTRO
Celular: 0995802632 Telefono Trabajo: 072972320 Email: orocentro@hotmail.es



Código: RIMRUC2018002174604

Fecha: 03/10/2018 11:44:17 AM

Anexos 15: Petición Certificación del Título del Preproyecto.



unl

Universidad
Nacional
de Loja

CARRERA DE CONTABILIDAD Y AUDITORIA
Facultad Jurídica, Social y Administrativa

Loja, 02 de diciembre del 2021

Dra. Dunia Maritza Yaguache Maza Mgtr.
DIRECTORA DE LA CARRERA DE CONTABILIDAD Y AUDITORÍA - FJSA - UNL.
Ciudad. -

De mi consideración:

Yo, CHRISTIAN ANDRÉS TORRES GONZÁLEZ, portador de la cédula Nro. 0706225562, estudiante del Ciclo VII - Paralelo "B" de la Carrera de Contabilidad y Auditoría, me dirijo a usted con la finalidad de solicitarle se digne disponer a quien corresponda, se me otorgue una certificación de que el Título del Proyecto de Integración Curricular, denominado: ORGANIZACIÓN CONTABLE EN LA EMPRESA COMERCIAL "OROCENTRO" DE LA CIUDAD DE ZARUMA. PERIODO DEL 01 DE ABRIL AL 30 DE JUNIO DE 2022, NO se encuentra ejecutado ni en proceso de ejecución.

Con la seguridad de ser atendido favorablemente, me anticipo en expresarle mi debido agradecimiento.

Atentamente,

Christian Andrés Torres González
CI: 0706225562
PETICIONARIO

Dra. Dunia Maritza Yaguache Maza Mg.Sc.
DIRECTORADELACARRERADECONTABILIDAD YAUDITORÍA

CERTIFICA:

Que revisados los archivos que reposan en Secretaría de la Carrera de Contabilidad y Auditoría, se encuentra que el tema de Tesis: **ORGANIZACIÓN CONTABLE EN LA EMPRESA COMERCIAL "OROCENTRO" DE LA CIUDAD DE ZARUMA. PERIODO DEL 01 DE ABRIL AL 30 DE JUNIO DE 2022**, Presentado por el señor: **CHRISTIAN ANDRÉS TORRES GONZÁLEZ**, estudiante del **Ciclo VII paralelo "B"** periodo académico **octubre 2021 marzo 2022** de la Carrera de la Carrera de Contabilidad y Auditoría, previo a obtener el Título de **Licenciado** en Contabilidad y Auditoría, Contador Público Auditor, **NO SE ENCUENTRA EJECUTADO NI EN EJECUCIÓN** y además se encuentra dentro de las Líneas de Investigación. Se emite a su favor la siguiente certificación. - Loja, 03 febrero de 2022 15h20pm.

Dra. Dunia Maritza Yaguache Maza Mg.Sc.
DIRECTORA DE LACARRERA DE CONTABILIDAD Y AUDITORÍA

Conf. Por: Ab. Freddy P. Ochoa

Anexos 17: Oficio Dirigido a la Empresa.



UNL

Universidad
Nacional
de Loja

Carrera de Contabilidad y Auditoría
FACULTAD JURIDICA SOCIAL Y ADMINISTRATIVA

Of. No. 154-GA-CCA-FJSA-UNL

Loja 07 de febrero del 2022

Sra. Mayra Lorena Alvarado Lituma.
PROPIETARIA DEL LOCAL COMERCIAL "OROCENTRO"
Ciudad.-

De mis consideraciones:

En mi calidad de Directora de la Carrera de Contabilidad y Auditoría de la Universidad Nacional de Loja, me es grato en saludarla deseándole, el mejor de los éxitos en sus actividades personales y laborales al frente de tan importante empresa comercial.

Como es de su conocimiento la Universidad Nacional de Loja, es una institución de Educación Superior que tiene como misión la formación académica y profesional de estudiantes, con sólidas bases científicas y técnicas con pertinencia social y valores dentro de su oferta académica se encuentra la Carrera de Contabilidad y Auditoría la cual tiene como finalidad la formación de profesionales en Contabilidad y Auditoría, para contribuir al fortalecimiento de la matriz productiva de la región 7 de Loja.

La Carrera de Contabilidad y Auditoría de la UNL, contempla como requisito indispensable para su graduación y posterior obtención de Título de Pregrado, la realización de un trabajo de Titulación o de Tesis de Grado, previo la aprobación del respectivo Proyecto de Titulación en el penúltimo ciclo, de formación profesional el cual busca determinar e implementar alternativas de solución viables, innovadoras en el campo de la Contabilidad, la Auditoría y las Finanzas.

Por lo expuesto y conocedores de su alto espíritu de colaboración y apoyo con la formación de profesionales idóneos para la sociedad, le solicito a usted muy encarecidamente se permita y facilite la información pertinente al señor: Christian Andrés Torres González, estudiante del **Ciclo VII paralelo "B"**, portador del número de cédula de ciudadanía N° 0706225562, para que realice su Proyecto de Titulación en el presente periodo académico **Octubre 2021 – Marzo del 2022**, así como su tesis en el próximo período académico **Abril 2022 – Septiembre 2022** sobre el tema denominado: **ORGANIZACIÓN CONTABLE EN LA EMPRESA COMERCIAL "OROCENTRO" DE LA CIUDAD DE ZARUMA, PERIODO DEL 01 DE ABRIL AL 30 DE JUNIO DE 2022.**

Por la Favorable atención que le brinde a la presente desde ya le antelo mi agradecimiento y testimonio de consideración y estima.

DUNIA MARITZA
YAGUACHE MAZA

Firmado digitalmente por DUNIA
MARITZA YAGUACHE MAZA
Fecha: 2022.02.08 09:34:48 -05'00'

Dra. Dunia Maritza Yaguache Maza Mg. Sc.
DIRECTORA DE LA CARRERA DE CONTABILIDAD Y AUDITORÍA

Loja, 08 de febrero del 2022

Mgtr. Dunia Yaguache Maza

**DIRECTORA DE LA CARRERA DE CONTABILIDAD Y AUDITORÍA DE LA
UNIVERSIDAD NACIONAL DE LOJA.**

Ciudad. -

De mi consideración:

En calidad de **Gerente del local comercial "OROCENTRO"** y en contestación a su **Of. N°154-GA-CCA-FJSA-UNL** con fecha 07 de febrero del 2022, me dirijo a usted deseándole éxitos en sus funciones. Con la finalidad de comunicar que se autoriza al Sr. **CHRISTIAN ANDRÉS TORRES GONZÁLEZ**, portador de la cédula de ciudadanía N°0706225562 a realizar su Proyecto y Tesis en el **LOCAL COMERCIAL "OROCENTRO"** a la que represento con el tema denominado: **ORGANIZACIÓN CONTABLE EN LA EMPRESA COMERCIAL "OROCENTRO" DE LA CIUDAD DE ZARUMA, PERIODO DEL 01 DE ABRIL AL 30 DE JUNIO DE 2022**, Trabajo de Titulación que le habilitará para la obtención del Título de Licenciado en Contabilidad y Auditoría, Contador Público - Auditor.

Sin otro particular me suscribo de usted; autorizando al peticionario dar uso del presente para los fines relacionados con su titulación.

Atentamente,



Sra. Mayra Lorena Alvarado Lituma
**GERENTE DEL LOCAL COMERCIAL
"OROCENTRO"**
CI: 0702387671