



1859



Universidad
Nacional
de Loja

Universidad Nacional de Loja
Facultad Jurídica Social y Administrativa
Carrera de Contabilidad y Auditoría

Determinación de los Costos de Producción en la pizzería “La Forchetta” de la ciudad de Loja

Trabajo de Integración Curricular,
previo a optar el Grado y Título de
Licenciada en Contabilidad y
Auditoría.

AUTORA:

Patricia Anabel Morocho Durazno

DIRECTOR:

Lic. Carlos Nelson Cobos Suárez Mg. Sc.

Loja - Ecuador

2022

Certificación del trabajo de integración curricular

Loja, 02 de agosto de 2022

Lic. Carlos Nelson Cobos Suárez Mg. Sc

DIRECTOR DE TRABAJO DE INTEGRACIÓN CURRICULAR

Certifico:

Que he revisado y orientado todo proceso de la elaboración del trabajo de integración curricular o de titulación del grado titulado: **DETERMINACIÓN DE LOS COSTOS DE PRODUCCIÓN EN LA PIZZERÍA “LA FORCHETTA” DE LA CIUDAD DE LOJA**, de autoría de la estudiante Patricia Anabel Morocho Durazno, previo a la obtención del título de Licenciada en Contabilidad y Auditoría, una vez que el trabajo cumple con todos los requisitos exigidos por la Universidad Nacional de Loja para el efecto, autorizo la presentación para la respectiva sustentación y defensa.

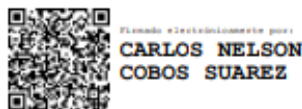

Lic. Carlos Nelson Cobos Suárez Mg. Sc.

DIRECTOR DEL TRABAJO DE INTEGRACIÓN CURRICULAR

Autoría

Yo, Patricia Anabel Morocho Durazno, declaro ser autora del presente trabajo de integración curricular o de titulación y eximo expresamente a la Universidad Nacional de Loja y a sus representantes jurídicos de posibles reclamos o acciones legales, por el contenido del mismo. Adicionalmente acepto y autorizo a la Universidad Nacional de Loja la publicación de mi trabajo de integración curricular o de titulación en el Repositorio Institucional - Biblioteca Virtual.

Firma:

C.I.: 1150341962

Fecha: 02 de agosto de 2022

Correo electrónico: patricia.morocho@unl.edu.ec

Celular: 0993866305

Carta de autorización del trabajo de integración curricular o de titulación por parte de la autora, para la consulta, de producción parcial o total, y publicación electrónica de texto completo.

Yo, Patricia Anabel Morocho Durazno, declaro ser la autora del trabajo de integración curricular o de titulación titulado: **DETERMINACIÓN DE LOS COSTOS DE PRODUCCIÓN EN LA PIZZERÍA “LA FORCHETTA” DE LA CIUDAD DE LOJA**, como requisito para optar el grado de y título de: Licenciada en Contabilidad y Auditoría, autorizo al Sistema Bibliotecario de la Universidad Nacional de Loja para que con fines académicos muestre al mundo la producción intelectual de la Universidad, a través de la visibilidad de su contenido de la siguiente manera en el Repositorio Institucional.

Los usuarios pueden consultar el contenido de este trabajo en el Repositorio Institucional, en las redes de información del país y del exterior con las cuales tenga convenio la Universidad.

La Universidad Nacional de Loja, no se responsabiliza por el plagio o copia del trabajo de integración curricular o de titulación que realice un tercero.

Para constancia de esta autorización, en la ciudad de Loja, al segundo día del mes de agosto del dos mil veintidós.

Firma:

Autora: Patricia Anabel Morocho Durazno

Cedula: 1150341962

Dirección: Loja, Arrayanes y Ciprés. **Correo electrónico:** patricianabel.98@gmail.com

Celular: 0993866305

DATOS COMPLEMENTARIOS

Director de Trabajo de Integración Curricular: Lic. Carlos Nelson Cobos Suárez. Mg. Sc.

TRIBUNAL DE GRADO

Presidente del Tribunal: Dra. Beatriz Calle Oleas. Mg. Sc

Integrante del Tribunal: Ing. Irma Soledad Guamo. Mg. Sc

Integrante del Tribunal: Dr. Franz García Torres. Mg. Sc

Dedicatoria

El trabajo de integración curricular realizado, se la dedico principalmente a Dios por brindarme la sabiduría y la fortaleza necesaria para enfrentar las diferentes adversidades que se fueron manifestando, y gracias a su bendición me permitió llegar a cumplir uno de mis objetivos.

A mi madre siendo un ejemplo de vida y perseverancia se convirtió en un motor fundamental para mi crecimiento personal como profesional, a mi padre quien me ha apoyado y proveído de todo lo que necesité, a mis hermanos y sobrinos por su amor y cariño.

A una persona muy especial en mi vida, quien me ha acompañado durante todo este proceso, y a mis amigos que me brindaron apoyo en la trayectoria de esta profesión.

Patricia Anabel Morocho Durazno

Agradecimiento

Mi más sincero agradecimiento a la Universidad Nacional de Loja, a la Facultad Jurídica, Social y Administrativa, a la carrera de Contabilidad y Auditoría, a las autoridades y personal docente por abrirme las puertas al camino de la enseñanza y educación, a través de la impartición de sus consejos y sabiduría que incidieron de manera directa en mi formación profesional.

A si mismo mi mayor gratitud al Mg. Sc. Carlos Nelson Cobos Suárez director del presente trabajo de integración curricular que gracias a su experiencia, profesionalismo y ayuda me orientaron de manera adecuada para el desarrollo y culminación del trabajo de integración curricular.

Finalmente, realizo mi agradecimiento al Ing. Christian Gonzáles propietario de la pizzería “La Forchetta” por su solidaridad y generosidad al brindarme la información necesaria para el desarrollo del trabajo de integración curricular.

Patricia Anabel Morocho Durazno

Índice de contenidos

Portada.....	i
Certificación del Trabajo de Integración Curricular	ii
Autoría.....	iii
Carta de autorización.....	iv
Dedicatoria	v
Agradecimiento	vi
Índice de contenidos	vii
• Índice de tablas	
• Índice de figuras	
• Índice de anexos	
1. Título.....	1
2. Resumen.....	2
2.1. Abstract	3
3. Introducción	4
4. Marco Teórico.....	5
5. Metodología	37
6. Resultados	38
7. Discusión.....	102
8. Conclusiones	103
9. Recomendaciones	103
10. Bibliografía	104
11. Anexos	106

Índice de tablas

Tabla 1. Orden de Compra.....	14
Tabla 2. Orden de Producción.....	14
Tabla 3. Nota de Requisición.....	15
Tabla 4. Tarjeta Kárdex	16
Tabla 5. Tarjeta Reloj.....	19
Tabla 6. Tarjeta Control de Tiempo.....	20
Tabla 7. Planilla de Tiempo	20
Tabla 8. Rol de pagos.....	26
Tabla 9. Inventario inicial	27
Tabla 10. Estado de Situación Inicial.....	27
Tabla 11. Libro Diario.	28
Tabla 12. Libro Mayor	28
Tabla 13. Hoja de Costos	29
Tabla 14. Balance de Comprobación	30
Tabla 15. Balance General	31
Tabla 16. Estado de Resultados	32
Tabla 17. Estado del Costo del Material Utilizado.	32
Tabla 18. Estado Del Costo de Productos Vendidos	33
Tabla 19. Estado de Flujos del Efectivo	36

Índice de figuras

Figura 1. Clasificación de la empresa según su tamaño	6
Figura 2. Proceso Contable.....	25
Figura 3. Organigrama.....	39

Índice de anexos

Anexo 1. Tasa Predeterminada	106
Anexo 2. Calculo Mano de obra directa real	106
Anexo 3. Calculo de los CIF APLICADOS	107
Anexo 4. Presupuestos.....	108
Anexo 5. Cálculo del valor unitario total de cada pizza	111
Anexo 6. Orden de Producción.....	117
Anexo 7. Nota de Requisición	257
Anexo 8. Auxiliares de las Notas de Requisición.....	270
Anexo 9. Hoja de Costos	305
Anexo 10. Rol de pagos.....	514
Anexo 11. Tarjeta Reloj.....	516
Anexo 12. Depreciación	525
Anexo 13. Hoja de trabajo del Estado de Flujo del Efectivo.....	527
Anexo 14. RUC	528
Anexo 15. Certificado de traducción del Abstract.....	530

1. Título

**DETERMINACIÓN DE LOS COSTOS DE PRODUCCIÓN EN LA
PIZZERÍA “LA FORCHETTA” DE LA CIUDAD DE LOJA**

2. Resumen

El trabajo de integración curricular o de titulación denominado: DETERMINACIÓN DE LOS COSTOS DE PRODUCCIÓN EN LA PIZZERÍA “LA FORCHETTA” DE LA CIUDAD DE LOJA, se desarrolló en cumplimiento al requisito previo a optar el grado y título de Licenciada en Contabilidad y Auditoría.

Para el cumplimiento del primer objetivo específico se realizó un análisis que permitió conocer el proceso productivo y por medio de este saber la determinación de los costos a partir del conocimiento completo sobre las actividades ejecutadas de las que se obtuvo información a través de la aplicación de un instrumento de investigación, a su vez se pudo entender cuál fue el método que el propietario empleaba en la asignación de los costos para cada uno de los productos elaborados.

Para el desarrollo del segundo objetivo a través de una aplicación adecuada y ordenada del proceso contable dentro de la pizzería “La Forchetta”, se pudo conocer cuáles son los elementos que componen los costos de cada uno de sus productos dentro de los cuales están: materia prima directa e indirecta, la cual se controla a través de la tarjeta kárdex, nota de requisición y hojas de costos; mano de obra directa e indirecta, que se evidenció a través del rol de pagos, provisiones patronales, las tarjetas reloj y hojas de costos; y los costos indirectos de fabricación detallados en los registros contables.

Para el cumplimiento del último objetivo se aplicó el sistema de costos por órdenes de producción, el mismo que se basó en la recolección de los costos de cada orden, debido a que los productos se diferencian según las necesidades de materia prima que responden a las peticiones de los clientes en función de las especificaciones y necesidades previamente establecidas, es por ello que gracias a este sistema el control de los costos es mucho más analítico y ayuda al propietario a realizar una planificación del proceso de producción de manera anticipada.

Concluido el trabajo de integración curricular, se determinó que la pizzería “La Forchetta” tiene un precio de venta que genera un beneficio debido a que es superior al costo de producción de cada pizza, al obtener ingresos con un valor rentable en relación al costo de ventas y una utilidad neta con una ganancia considerable, asimismo la aplicación de la contabilidad de costos permitirá al propietario conocer la situación económica de su negocio, tener un orden como también un control en sus operaciones diarias a través de los registros contables, y los resultados obtenidos le ayudarán a tomar decisiones acertadas.

2.1. Abstract

The curricular integration or qualification work called: DETERMINATION OF PRODUCTION COSTS IN THE "LA FORCHETTA" PIZZERIA OF THE CITY OF LOJA, was developed in compliance with the previous requirement to opt for the degree and title of Bachelor of Accounting and Auditing.

For the fulfillment of the first specific objective, an analysis was carried out that allowed knowing the productive process and through this knowing the determination of the costs from the complete knowledge about the executed activities of which information was obtained through the application of a research instrument, in turn it was possible to understand what was the method that the owner used in the allocation of costs for each of the elaborated products.

For the development of the second objective through an adequate and orderly application of the accounting process within the "La Forchetta" pizzeria, it was possible to know which are the elements that make up the costs of each of its products, among which are: direct and indirect raw material, which is controlled through the inventory record card, requisition note and cost sheets; direct and indirect labor, which was evidenced through the list of payments, employer provisions, time cards and cost sheets; and indirect manufacturing costs detailed in the accounting records.

For the fulfillment of the last objective, the production orders cost system was applied, the same one that was based on the collection of the costs of each order, because the products are differentiated according to the needs of raw material that respond to the requests of the costumers based on previously established specifications and needs, which is why, thanks to this system, cost control is much more analytical and helps the owner to plan the production process in advance.

After completing the curricular integration work, it was determined that the "La Forchetta" pizzeria has a sale price that generates a profit because it is higher than the cost of production of each pizza, by obtaining income with a profitable value in relation to the cost of sales and a net income with a considerable profit, likewise the application of cost accounting will allow the owner to know the economic situation of his business, have an order as well as control in his daily operations through the accounting records, and the results obtained will help him make the right decisions.

3. Introducción

La contabilidad de costos es una herramienta útil para mantener una empresa bajo control, ya que permite registrar, calcular, analizar, interpretar, controlar e informar sobre los costos de producción, ayudando así a la correcta gestión de los costos en cada producción, así como a la programación de los recursos disponibles mediante el uso de diversos procedimientos y la realización de los registros adecuados, es por ello que toda esta información se toma en cuenta para la toma de decisiones dentro de la empresa.

El desarrollo del trabajo de integración curricular denominado: DETERMINACIÓN DE LOS COSTOS DE PRODUCCIÓN EN LA PIZZERÍA “LA FORCHETTA” DE LA CIUDAD DE LOJA, aportó procedimientos para los cuales se diseñaron registros básicos y específicos para el control de los componentes de la producción de una manera ordenada como técnica, que permitieron al propietario conocer los costos del producto aplicando un control efectivo de los elementos del costo, mejorando así su organización y obteniendo información, este proceso servirá como una guía en la toma de decisiones acertadas.

De acuerdo a lo establecido en el Reglamento de Régimen Académico de la Universidad Nacional de Loja en su Art. 229, señala: el trabajo de integración curricular se encuentra estructurado de la siguiente manera; **TÍTULO**, en donde consta la denominación del trabajo de integración curricular; **RESUMEN**, en castellano y también traducido a su vez al inglés, en donde se sintetizó el trabajo de integración curricular, en base al cumplimiento de los objetivos; **INTRODUCCIÓN**, en donde se detalla la importancia del tema, el aporte del trabajo de integración curricular ofrecido a la pizzería y la estructura del mismo; **MARCO TEÓRICO**, aquí se muestran todos los conceptos, definiciones y procedimientos teóricos que se requirió para la comprensión del tema; **METODOLOGÍA**, se describieron todos y cada uno de los materiales y métodos aplicados en el desarrollo del trabajo tanto en la teoría como en la práctica; **RESULTADOS**, hace referencia al proceso productivo realizado y a la aplicación de su respectivo proceso contable; **DISCUSIÓN**, se tomó en consideración la situación en la que se encontraba la pizzería y lo que se logró con el trabajo de integración curricular; **CONCLUSIONES**, se detallan de manera precisa los resultados obtenidos en el desarrollo del proceso productivo; **RECOMENDACIONES**, resalta en forma clara las sugerencias, a fin de que sean considerados por él propietario; **BIBLIOGRAFÍA**, se citan cada una de las fuentes bibliográficas como: libros, revistas o páginas web que fueron necesarios para la construcción del marco teórico; **ANEXOS**, se detallan los distintos auxiliares que sirvieron de apoyo a la realización del trabajo de integración curricular.

4. Marco Teórico

Empresa

Para García (2020) la empresa desde el punto de vista de la metodología, “es la institución que realiza la combinación de factores con el fin de obtener productos y servicios en las mejores condiciones de racionalidad económica de forma que satisfaga las necesidades de los clientes de manera eficiente” (pág. 95).

Analizando este concepto, Prado (2020) menciona que la empresa "es una entidad que combina factores de producción (tierra, capital, trabajo e iniciativa empresarial) para obtener bienes y servicios que ofrecerá a los consumidores"(pág.8).

Finalidad

Para Uriarte (2019) toda empresa opera para la realización de una serie de fines, que es posible dividir en cuatro categorías:

- **Fin económico externo.** La empresa produce bienes de valor o brinda servicios para satisfacer una demanda específica de la sociedad.
- **Fin económico interno.** La empresa obtiene un valor agregado de sus bienes o servicios y con esa plusvalía remunera a sus integrantes: a algunos en forma de dividendos (socios e inversores) y a otros en forma de salarios, prestaciones y beneficios (empleados y trabajadores).
- **Fin social externo.** La empresa contribuye a la sociedad como conjunto, no sólo generando empleo y procurando no vulnerar sus principios a partir de su actividad económica, sino incluso promoviéndolos cuando haya oportunidad.
- **Fin social interno.** La empresa contribuye al desarrollo de sus integrantes, su crecimiento como profesionales y su ascenso social.

Clasificación de la empresa

De acuerdo con Andrade (2017) las características de clasificación de las empresas son: Finalidad, Tamaño, Actividad Económica, Régimen jurídico, y Tecnológico.

Finalidad

Dependiendo de la finalidad para la que fueron creadas y del origen de las aportaciones de su capital, las empresas pueden clasificarse en:

- a) **Privadas.** En la empresa privada el capital es propiedad de inversionistas y su finalidad es la obtención de utilidades. Dependiendo del origen del capital éstas pueden ser:
 - **Nacionales.** Cuando los inversionistas son nacionales.

- **Extranjeras y transnacionales.** Los inversionistas son de origen extranjero y las utilidades se reinvierten en los países de origen.
- b) **Públicas.** Su finalidad es satisfacer necesidades de carácter social y proporcionar servicios a la comunidad. Existen distintos tipos de empresas públicas:
- **Mixtas o de participación estatal,** cuando el capital es privado y público.
 - **Centralizadas y descentralizadas,** depende de que reporten al gobierno federal o al estatal respectivamente.

Tamaño

Las empresas pueden clasificarse según su tamaño en grandes, pequeñas o medianas. Hay muchas maneras de determinar si una empresa es grande o pequeña, pero una manera es el número de trabajadores y la totalidad de los ingresos. A las pequeñas y medianas de empresas se les llama PYMES (Martínez, 2020).

Figura 1

Clasificación de la empresa según su tamaño

Grande:	• V: \$5'000.001 en adelante. P: 200 en adelante.
Mediana "B":	• V: \$2'000.001 a \$5'000.000. P: 100 a 199.
Mediana "A"	• V: \$1'000.001 a \$2'000.000. P: 50 a 99.
Pequeña:	• V: \$ \$100.001 a \$1'000.000. P: 10 a 49
Microempresa:	• V: < a \$100.000. P: 1 a 9.

Fuente: Ley de Compañías del Ecuador

Actividad Económica

De acuerdo con Diferenciador (2021) el sector primario, secundario y terciario son las principales categorías de actividades económicas de un país.

1. **Sector primario.** Es el sector de la economía que agrupa todas aquellas actividades relacionadas con la extracción de recursos naturales. Está encargado de proveer los alimentos para la población y la materia prima que será utilizada en el sector secundario.

Ejemplos:

- **Agricultura:** cultivo de maíz para alimentación humana y animal, cultivo de aceitunas para aceite, cultivo de algodón para tela.
- **Ganadería:** cría de vacas para la producción de leche y quesos, cría de ovejas para obtención de lana.
- **Pesca:** de captura, de arrastre, a mar abierto, pesca de atún, cultivo de salmón.
- **Explotación forestal:** cultivo de cedro para madera, cultivo de cáñamo para papel, cultivo de pino para muebles.

2. **Sector secundario.** Comprende las actividades económicas que implican la transformación de las materias primas en productos elaborados, la producción de energía y la construcción. Esto se realiza a través de procesos industriales que requieren energía y puede establecerse en cualquier región.

Ejemplos:

- **Industria petrolera:** explotación, refinación, oleoductos y almacenamiento de petróleo y derivados, petroquímica.
- **Industria textil:** telares, fábrica de ropa, fabricación de hilos.
- **Industria automotriz:** líneas de ensamble, complejo de motores y fundición
- **Industria de electrónicos:** ensamblaje de equipos electrónicos y electrodomésticos, equipo médico, instrumentos de medición.

3. **Sector terciario.** Agrupa las actividades económicas relacionadas con la distribución y comercialización de los productos elaborados por el sector secundario y la prestación de servicios al consumidor. Es decir, este sector ofrece los productos y mercancías en el último escalón de la producción. A diferencia de los sectores primarios y secundarios, el sector terciario es un grupo muy heterogéneo de actividades. En estas se incluyen los peluqueros, los médicos, los comerciantes, los barrenderos, entre otros.

Ejemplos:

- **Comercio:** centros comerciales, supermercados, librerías, tiendas.
- **Transporte:** aeropuertos, puertos, terminales de buses.
- **Turismo:** agencias de viajes, hoteles y complejos hoteleros,
- **Servicios financieros:** bancos, casas de cambio, seguros.
- **Servicios de salud:** hospitales, clínicas, oftalmología, odontología,
- **Servicios de entretenimiento:** teatro, cine, parques de diversiones.

El sector terciario se caracteriza por:

- ***Ser independiente de la zona geográfica:*** la ubicación geográfica no determina la realización de las actividades en este sector.
- ***Concentrarse en zonas urbanas:*** como la actividad ofrecer servicios a la población
- ***Comercializar productos terminados:*** los vendedores promocionan los productos para el consumidor.
- ***Prestar servicios:*** las personas con o sin un entrenamiento especial ofrecen realizar ciertas actividades a otras personas, por ejemplo un peluquero realiza cortes de pelo o peinados a cambio de un pago.

Según el Ámbito de Operación

Desde el punto de vista de Grudemi (2021) se clasifican de la siguiente manera:

1. ***Empresas locales:*** Son aquellas empresas que realizan su actividad en un sector geográfico determinado, tal como una ciudad, un pueblo, un Estado o un municipio.
2. ***Regionales:*** Es aquella entidad que opera, produce, vende y distribuye su rubro a varias provincias o regiones de un mismo país., con la finalidad de obtener ingresos.
3. ***Nacionales.*** Son aquellas empresas que realizan su actividad en diversos puntos, sedes o sucursales dentro de una misma nación. Este tipo de empresas son creadas por los nativos de un país, por aportación de capital o por iniciativa propia.
4. ***Multinacionales.*** Es aquella que tiene instalaciones y otra clase de activos en más de una nación. una empresa multinacional posee oficinas y/o fábricas en distintos países.

Según la Composición del Capital:

Citando a Espejo y López (2018,) se clasifica de la siguiente manera:

1. ***Empresa Privada.*** La propiedad del capital está en manos privadas, están regidas por empresarios particulares. La empresa privada también debe cumplir con obligaciones estatales, sin embargo, el capital de inversión no procede de fuentes públicas y las decisiones que toman los emprendedores no están condicionadas por un agente externo. Las empresas privadas pueden ser:
2. ***Empresa Pública.*** Son entidades creadas por la Constitución o Ley, por Actos Legislativos Seccionales (Ordenanzas), para la prestación de servicios públicos, constituyéndose como personas jurídicas de derecho público, su motivación principal es la construcción del bien común por medio de entidades que tienen un carácter

social. La influencia del sector público es evidente en campos tan importantes como la salud y la educación.

3. **Empresa Mixta.** Es el tipo de empresa en la que la propiedad del capital es compartida entre el Estado y los particulares. Es común encontrar en muchos países a las empresas de servicios públicos (transportes, electricidad, correos, etc.) dentro de esta categoría. Son empresas que en algunos casos se han ido privatizando (pág. 16).

Artesano

Con base a la Ley de Defensa del Artesano (2022) se define al artesano de la siguiente manera:

Al trabajador manual, maestro de taller o artesano autónomo que, debidamente calificado por la Junta Nacional de Defensa del Artesano y registrado en el Ministerio de Relaciones Laborales, el mismo que desarrolle su actividad y trabaje personalmente y hubiere invertido en su taller, en implementos de trabajo, maquinarias y materias primas, una cantidad no superior al veinticinco por ciento del capital fijado para la pequeña industria.

Igualmente se considera como artesano al trabajador manual que aunque no haya invertido cantidad alguna en implementos de trabajo o carezca de operarios.

De modo general artesano es todo trabajador manual que produce objetos, presta servicios en su taller artesanal con el auxilio de herramientas. La cualidad esencial del artesano es su habilidad manual, su pericia y sabiduría para lograr un producto o servicio acabado, de acuerdo con las necesidades, gustos, deseos y preferencias del mercado.

Clasificación

La Junta Nacional de Defensa del Artesano (JNDA) ha clasificado a la clase artesanal de la siguiente manera: En primer lugar, al artesano como tal o Artesano Autónomo y como lo he definido anteriormente; luego de ello tenemos a: los Artesanos por Práctica Profesional, Maestro de Taller, Operario, y Aprendiz.

Artesano Autónomo. Es aquella persona que ejerce su actividad por mucho tiempo por su propia formación, sin haberse capacitado y sin pertenecer a ningún gremio u organización.

Artesano por Práctica Profesional. Es el artesano que tiene una experiencia de siete años y que ha acudido a algún Centro de Formación Artesanal para capacitarse y recibir un título otorgado por la JNDA.

Maestro de Taller. Es la persona mayor de edad, que a través de los colegios técnicos de enseñanza artesanal y organizaciones gremiales legalmente constituidas ha obtenido tal

título otorgado por la Junta Nacional de Defensa del Artesano y refrendado por los Ministerios de Educación y cultura y de Relaciones Laborales.

Operario. Es la persona que sin dominar de manera total los conocimientos teóricos y prácticos de un arte u oficio y habiendo dejado de ser aprendiz, contribuye a la elaboración de obras de artesanía o a la prestación de servicios, bajo la dirección de un maestro de taller.

Aprendiz. Es la persona que ingresa a un taller artesanal o a un centro de enseñanza artesanal, con el objeto de adquirir conocimientos sobre una rama artesanal a cambio de sus servicios personales por tiempo determinado, de conformidad con lo dispuesto en el Código del trabajo.

Por lo general para que cada uno de los artesanos en general pueda realizar su actividad, requieren de un taller que debe cumplir con ciertos requisitos:

- Que la actividad que realicen debe ser eminentemente artesanal
- Que el número de operarios no sea mayor de quince y el de aprendices no sea mayor de cinco.
- Que el capital invertido no sobrepase el monto establecido en la ley.
- Que la dirección y responsabilidad del taller estén a cargo del maestro de taller.
- Que el taller se encuentre debidamente calificado por la junta Nacional de Defensa del Artesano.

Contabilidad

De acuerdo con Gamboa y Santiago (2017) basados en el Instituto Americano de Contadores Públicos Certificados (AICPA), establece la definición de Contabilidad, de la siguiente manera: "la Contabilidad es el arte de registrar, clasificar y resumir de manera significativa y en términos de dinero, transacciones y eventos que son en parte por lo menos, de carácter financiero e interpretar los resultados de estos" (pág.32).

Podemos definir la contabilidad como ciencia que orienta a los sujetos económicos para que éstos coordinen y estructuren en libros y registros adecuados la composición cualitativa y cuantitativa de su patrimonio, así como las operaciones que modifican, amplían o reducen dicho patrimonio (Omeñaca, 2017, pág. 14).

Clasificación

Para Omeñaca (2017) "dentro de la micro contabilidad, podemos distinguir entre contabilidad general que estudia los principios generales aplicables a cualquier clase de entidad, y contabilidad aplicada que adapta los principios generales, definidos en la contabilidad general, a cada entidad económica concreta" (pág.24).

Podemos subdividirla de la siguiente forma:

- **Comercial:** Si la empresa se dedica a la compra-venta de mercancías.
- **Industrial:** Si la empresa se dedica a la fabricación de productos, partiendo de unas materias primas que son transformadas en productos para la venta, no obstante, este proceso de transformación hay que entenderlo en sentido amplio. A la contabilidad que registra el proceso de elaboración, mediante el cálculo y distribución de los costes, se la denomina contabilidad interna, también contabilidad de costes. Y las operaciones que tienen conexión con el mundo exterior de la empresa como financiación, inversiones, compras, ventas, etc. serían el objeto de la contabilidad externa.
- **De servicios:** En estos casos, el objeto de la empresa no es la compra-venta ni la fabricación de productos para la venta, sino la prestación de servicios (transportes, asesorías, hoteles, agencias de viajes, talleres de reparación, profesiones liberales, hostelería, entre otros).
- **Financiera o bancaria:** El objeto fundamental será el negocio del préstamo, bajo las múltiples modalidades existentes. Los bancos y cajas de ahorro reciben los depósitos de dinero de sus clientes y, aparte de guardar y administrar dichos depósitos, prestan ayuda financiera a las empresas y particulares. Realmente son empresas de servicio, pero su contabilidad reúne características especiales.

Contabilidad de Costos

Como señala Cedeño et. al. (2019) la contabilidad de costos es considerada una de las ramas de la contabilidad, que se especializa en el registro, verificación y control de los procesos productivos. Es decir que en un sentido más amplio esta contabilidad permite calcular lo que cuesta producir un determinado producto. Dentro de este proceso de cálculo es importante tener en cuenta que para las empresas industriales es necesario contar con una cantidad mayor de recursos para producir la cantidad de productos o artículos deseados a diferencia de las empresas comerciales que estas no necesitan tener una cantidad mayor de recursos para operar en el mercado.

Objetivos

La Contabilidad de Costos tiene como objetivos aquellos que facilitan un oportuno y eficaz servicio de información y control de todo lo que se relaciona con la producción, estos objetivos son:

- Determinar el costo de los artículos que se producen, así como el precio al que pueden ser vendidos.

- Verificar si los recursos se están utilizando de manera adecuada.
- Otorgar información a los directivos de la empresa, para que estos opten por aquella estrategia que les permita optimizar sus recursos.
- Proporcionar un proceso de planeación, que suministre a los directivos información relevante acerca de los bienes o servicios que produce.
- Proveer información relevante que permita a los directivos a través de la creación de una base de datos tomar decisiones correspondientes al área de producción
- Brindar información clara y concisa que permita a los administradores o directivos de la empresa mejorar su estructura funcional

Importancia

Una contabilidad de costos bien planificada beneficia a una empresa industrial de muchas formas. Contribuye al aumento de utilidades, los datos oportunos sobre costos permiten a la gerencia tomar decisiones que reduzcan costos y mejoren ventas. Se comprende la gran ventaja de poder detallar los costos de la materia prima o material, mano de obra y proceso de transformación relacionada con artículo unitario específico.

Un cuidadoso análisis de costos, quizás la reducción o ampliación de turnos, la reducción de mano de obra, el uso de maquinaria moderna y adecuada, etc., permitirá adecuar el precio de venta para que el producto goce de mayor demanda.

Es evidente que al tecnificar el control de costos se proporciona a la empresa una herramienta efectiva que le permitirá operar con un alto margen de seguridad (Cedeño et. al., 2019, pág. 11).

Costos de Producción

Según Ramírez (2018) son los que se generan en el proceso de transformar la materia prima en productos terminados. Se subdividen en los siguientes elementos:

- **Costos de materia prima.** El costo de materiales integrados al producto. Por ejemplo, la leche que se utiliza para producir queso o el trigo para elaborar el pan.
- **Costos de mano de obra.** Es el costo que interviene directamente en la transformación del producto. Por ejemplo, el salario de los operarios de una planta.
- **Costos indirectos de fabricación.** Son los costos que intervienen en la transformación de los productos, con excepción de la materia prima y la mano

de obra directa. Por ejemplo, el sueldo del supervisor, mantenimiento, energéticos, depreciación, etcétera.

Elementos del costo de producción

De acuerdo a Cedeño et. al, (2019) existen tres elementos claves en el costo de producción. A continuación, explicamos cada uno de ellos:

- ***Materia Prima Directa (MPD) o Materias Primas (MP)***

Se identifica por ser el elemento principal en la elaboración del producto final. Se caracteriza por su fácil identificación en cuantía, peso, volumen, entre otros. Ejemplo: madera utilizada en la fabricación y producción de muebles o sillas.

Para el mantenimiento, conservación y control de la materia prima directa e indirecta se deben cumplir las siguientes actividades:

Ciclo del control de la materia prima

En una empresa manufacturera, la inversión en materia prima o materiales representa una porción considerable de todos los costos de producción. Es necesario, por lo tanto, que el material sea cuidadosamente controlado con la finalidad de garantizar el uso efectivo y eficiente del mismo y evitar el riesgo de que se deteriore, sufra mermas por daños, robos u obsolescencia.

El control de los materiales se establece mediante la organización funcional y la asignación de responsabilidades, a través del uso de formularios impresos, registros y asientos que afectan a los materiales desde el momento en que son solicitados al proveedor, hasta que los productos terminados ingresan en el almacén respectivo (Flores, 2018, pág. 69).

Compra, recepción, almacenamiento y entrega de materiales

El ciclo funcional del control de los materiales varía de una empresa a otra de acuerdo a su estructura organizativa o a las necesidades de control de las mismas. Sin embargo, en la mayoría de las empresas este control se asigna a cinco actividades o funciones que deben desarrollarse en forma sistemática, lógica y secuencial para alcanzar su objetivo. Estas actividades son:

Compra de materiales. Una vez que se ha programado la producción, se determinan los requerimientos de materiales para cumplir con la misma. Se compara las cantidades necesarias con las existencias de almacén permitiendo de esta manera establecer las compras de materiales que deben realizarse, permite un mayor control de los materiales.

Recepción e inspección de materiales. El almacenista chequea los materiales recibidos, procede a colocarlo en sitios adecuados y le da entrada en el kárdex de cada material y procede a enviar los materiales junto con una nota de entrega y/o factura, los materiales

son recibidos por el área de recepción, el cual elabora el informe de recepción y envía los materiales al área de almacén.

Contabilización de transacciones relacionadas con los materiales. Contabilidad procede a registrar el asiento contable de la operación de compra, afectando la cuenta o cuentas mayores involucradas y las cuentas auxiliares respectivas.

Registros para el Control de Materia Prima

Orden de Compra

Es el formato que el departamento de compras emite para la adquisición del material requerido por las áreas de la empresa. Previo al pedido, el departamento de compras realiza un trámite para evaluar la mejor alternativa (precio, calidad, tiempo). Una vez tomada la decisión se procede a la emisión de la orden de compra (Hoyos, 2017).

Tabla 1

Orden de Compra

ORDEN DE COMPRA No.
Proveedor: Fecha:
Condiciones de pago:
Materiales requeridos:
Cantidad: Descripción:
Firma Responsable

Orden de Producción

Es el documento que emite el departamento de producción con la finalidad de solicitar las materias primas requeridas para elaborar los productos (Gamboa, J y Santiago, N, 2017, pág, 54).

Tabla 2

Orden de Producción

ORDEN DE PRODUCCIÓN No.
Departamento: Cliente: Artículo: F/Inicio: Cantidad: F/Terminación:
Especificaciones:
Elaborado por: Firma: Aprobado por: Firma:

Nota de Requisición

Es el documento que emite el departamento de producción con la finalidad de solicitar los materiales a bodega (Gamboa, J y Santiago, N, 2017, pág. 54).

No debe ser usada como autorización de pago para una factura proveniente de un proveedor de bienes o servicios.

Tabla 3

Nota de Requisición

NOTA DE REQUISICIÓN N°...			
Fecha de solicitud: Para Ord. De Producción. N°....			
Departamento: MPD:			
Producto: MPI:			
CANTIDAD	DESCRIPCIÓN	V/UNITARIO	V/TOTAL

Tarjetas Kárdex

Las tarjetas kárdex nos permiten realizar un control adecuado de las existencias de las mercaderías, bienes y suministros. En ellas se registran las compras, devoluciones en compra, devoluciones en ventas, ventas al precio de costo y no con utilidad (Gamboa, J y Santiago, N, 2017, pág. 161).

Su función es de llevar la información sobre los ingresos, las salidas y los saldos de cada uno de los materiales existentes en la bodega de la fábrica.

Tabla 4

Tarjeta Kárdex

TARJETA KÁRDEX										
Artículo							Marca del artículo			
Unidad de Medida:							Precio de costo:			
Método de Valoración										
Fecha	Detalle	ENTRADAS			SALIDAS			EXSTENCIA		
		Cantidad	V/Unitario	V/Total	Cantidad	V/Unitario	V/Total	Cantidad	V/Unitario	V/Total

Métodos de Valoración

Las adquisiciones se realizan siempre a precios variables, por efectos de la inflación, cambio de proveedor, etc. Lo mencionado obliga a disponer de un plan para determinar el costo de la mercancía vendida (comercio) o del material utilizado (en producción). Existe una serie de métodos que sirve para obtener esos datos a medida que estos ocurren. Cada uno es diferente al otro. Dependiendo de nuestra actividad o giro de negocio, podríamos emplear un tipo de método u otro (Hoyos, 2017, pág. 39).

Los métodos de valoración más utilizados son:

1. Lo que primero entra primero sale (P.E.P.S.)
2. Promedio Ponderado

Método P.E.P.S. En este caso se deben mantener, en el saldo y de forma diferenciada, los costos de cada grupo de existencia adquirido. No se mezcla, y ello mismo sucede de forma física en almacén. Se separan los grupos de existencias, identificándolos con tarjetas. En este método de valuación de inventarios, el costo final de existencia es mayor respecto al método promedio ponderado, lo que representa más valor del inventario mostrado en el balance. Por el contrario, el costo del material vendido o enviado a producción es menor frente al costo arrojado del método PEPS. Esto determinará una mayor utilidad

Método Promedio Ponderado. En este método, el costo unitario no será obtenido mediante promedio simple, sino que se privilegiará al grupo de existencias con más cantidad de unidades para establecer una ponderación. El costo final de existencia es menor respecto al método PEPS, lo que representa menos valor del inventario mostrado en el balance. A cambio, el costo del material vendido o enviado a producción es mayor frente al costo arrojado del método PEPS. En consecuencia, la utilidad será más baja.

• *Mano de obra directa*

Se caracteriza por ser la fuerza de trabajo (trabajo humano) que se utiliza para la transformación de dicho producto, es decir son aquellos trabajadores que intervienen de forma directa en la producción de determinado producto. Teniendo como objetivo el transformar cierto material directo en un producto terminado. Dentro de este elemento consideramos los sueldos, aportes, prestaciones sociales de los trabajadores que participan en el proceso de fabricación Cedeño et. al (2019). Se divide en mano de obra directa e indirecta.

Mano de Obra Directa se utiliza para la transformación de la materia prima en los productos terminados, para lo cual se requiere de una fuerza humana. La empresa reconoce una remuneración o salario a todas las personas que intervienen directamente en la elaboración del producto, es decir en la transformación de la materia prima en productos terminados.

Mano de Obra Indirecta, aquellos trabajadores que no tienen contacto directo con la transformación de los materiales en productos terminados. Aquellas personas que trabajan en supervisión, mantenimiento, oficinas se denominan mano de obra indirecta y al igual que la materia prima indirecta, forman parte de los costos generales de fabricación.

Objetivos de la mano de obra

De la misma manera como se registran los materiales, es necesario controlar la mano de obra, con la finalidad de cumplir algunos objetivos:

1. Evitar el desperdicio de la mano de obra disponible, mediante un control de las actividades de cada obrero.
2. Asignar los costos de mano de obra a labores específicas, que permitan una política de dirección y producción de ventas.
3. Proporcionar pagos correctos y oportunos a los trabajadores.
4. Llenar los requerimientos legales y proporcionar una base de datos, para la preparación de los informes solicitadas.

Procedimientos del Control de la Mano de Obra

De acuerdo con Flores (2018) la mano de obra, al igual que los materiales y los costos indirectos de fabricación, requiere de un adecuado control interno que involucre:

- a. Procedimientos adecuados y satisfactorios para la selección, capacitación, clasificación y asignación del costo de la mano de obra a una actividad, departamento o producto.
- b. Programas adecuados y satisfactorios de remuneraciones, condiciones de trabajo higiénicas y seguras y beneficios sociales.
- c. Métodos que aseguren y garanticen eficiencia en el trabajo.

El control administrativo y contable de la mano de obra comprende las siguientes funciones:

- Administración de personal y relaciones laborales
- Control de tiempo o cronometraje
- Cálculo de la nómina
- Asignación de los costos de la nómina al producto

Control administrativo – contable de la mano de obra. El control de mano de obra se inicia desde el mismo momento en que se establece el cargo, todo el procedimiento que corresponde a reclutamiento, selección, evaluación y adiestramiento de personal, permiten el control de la actividad que realiza el personal de la empresa. En resumen, el ciclo de contabilidad de los costos de mano de obra comprende cinco procedimientos:

- Determinar los ingresos devengados por el trabajador
- Realizar las deducciones correspondientes
- Calcular el monto a cancelar a cada trabajador
- Distribuir el costo de la mano de obra según su clasificación en administrativa, de ventas y de producción.
- Calcular los aportes y apartados correspondientes al periodo.

Para calcular la nómina. Es un formato que proporciona un registro de la asistencia del personal, se utilizan individualmente para cada trabajador, en las tarjetas de tiempo se registran las horas de entradas y las horas de salidas de cada día, indicando el número de horas regulares y de sobretiempo trabajadas en el transcurso de una semana.

Distribución de nóminas. Para cumplir con la distribución de la nómina se plantea que todos los beneficios laborales que corresponden a la mano de obra indirecta son costos indirectos de fabricación y todos los beneficios laborales que corresponden a la mano de obra directa deben distribuirse entre cada uno de los productos que la fábrica está procesando.

Documentación de registro para el Control de Mano de Obra

El control de la mano de obra directa tienen la finalidad de mostrar, para cada obrero, cómo emplea el tiempo en la tarea encomendada, el total ganado durante el tiempo que abarca el registro, además de la fecha, descripción del trabajo, tiempo empleado, tarifa por hora, la cuenta que debe cargarse y el número de la tarjeta de tiempo (Garrido et. al, 2018, pág. 77).

Tarjeta de Reloj

Son utilizadas generalmente por la mayoría del personal de producción; sirven para controlar las horas de entrada y salida; contienen, por lo general, información semanal y permiten conocer el salario básico (Chala, 2021).

- Controlar la puntualidad de entrada y salida de su personal de trabajo
- Controlar las horas extras (suplementarias y complementarias).

Tabla 5

Tarjeta Reloj

TARJETA RELOJ					
Nombre:					
Semana:					
Fecha	Mañana		Tarde		Total
	Entrada	Salida	Entrada	Salida	

Tarjeta de Control de Tiempo

Son utilizadas únicamente por los operarios y sirven para controlar las labores o actividades realizadas durante la jornada laboral. Contienen información diaria y permiten conocer el valor dedicado a las órdenes de producción, tiempo ocioso, tiempo indirecto y la diferencia en la liquidación de la nómina (Chala, 2021).

Tabla 6

Tarjeta Control de Tiempo

Tarjeta Control de Tiempo						
Mes: _____						
Nombre del Trabajador: Código:						
Departamento: Salario por hora:						
Fecha	Hora de Inicio	Orden de prod. N°....	Trabajo Directo	Trabajo Indirecto	Tiempo Ocioso	Total

Planilla de Tiempo

De acuerdo con Ríos (2020) al finalizar la semana laboral se toma la información de las horas de trabajo de cada colaborador y se estructura la planilla de trabajo de trabajadores directos, en la cual se registran el número de horas y su costo para cada orden de producción en el que hayan participado.

Tabla 7

Planilla de Tiempo

Planilla de Tiempo							
Expresado en dólares							
Periodo:							
N°	Nombre y Apellido	O.P.N °1	O.P.N °2	O.P.N °3	O.P.N °4	TI/TD	TOTAL
Valor de planilla:							

- **Costos indirectos de fabricación**

Son considerados “costos generales de fabricación” debido a que participan del proceso de transformación, que a su vez son necesarios pero que no intervienen de manera directa en la producción. Estos pueden ser: provisiones, servicios básicos, arriendos, mantenimiento de maquinaria, etc. Estos Costos Indirectos pueden clasificarse en: Materiales Indirectos, Mano de Obra Indirecta, entre otros costes ordinarios de fabricación (Cedeño et. al, 2019, pág. 16).

Materiales Indirectos. Los Suministros y Materiales o también denominados Materiales Indirectos que se caracterizan por ser materiales relacionados con la producción y que a su vez “no se pueden ´ medir o cuantificar de manera sencilla.” Ejemplo: lija, clavos, hilo, combustibles entre otros.

Mano de Obra Indirecta. Comprende todo lo relacionado a los sueldos y prestaciones del personal involucrado de manera indirecta en la producción y transformación del producto, estos pueden ser trabajadores del área administrativa, de mantenimiento, supervisores, entre ´ otros. Otros gastos generales: son aquellos que no están clasificados como materiales indirectos y mano de obra indirecta.

Otros Costes Ordinarios de Fabricación. Son aquellos costos que no se encuentran dentro de los materiales y de la mano de obra indirecta. Estos pueden clasificarse:

1. Según los elementos de un determinado producto: en esta clasificación se otorga información que permita realizar la medición de los ingresos y fijación del precio de los productos.

2. Según la relación que tiene con la producción: refleja la relación que existe entre los elementos del costo de un producto, la planificación y revisión de los objetivos propuestos.

Objetivos de control de los costos indirectos de fabricación reales

De acuerdo con Garrido et. al. (2018) algunos de los objetivos son:

- Evitar el desperdicio de los materiales indirectos y el exceso de la mano de obra indirecta.
- Aprovechar los servicios básicos como (agua, luz, seguros, energía).
- Facilitar la elaboración y el control de los presupuestos de la fábrica.
- Encargarse de la correcta aplicación de los costos indirectos a la producción efectuada.
- Buscar la reducción de los costos excesivos mediante el análisis sistemático y permanente.

Control de los Costos Indirectos de Fabricación

Para lograr la transformación del material directo en producto terminado, además de la mano de obra directa, se debe incurrir en otras erogaciones, como por ejemplo: pagar salarios a las personas que supervisan el trabajo de los obreros directos, pagar el alquiler de la fábrica, o impuesto a la propiedad inmobiliaria, (según sea el caso), usar lubricantes y combustible para las máquinas, las cuales además se deprecian, se reparan en caso de desperfectos, deben tener un mantenimiento, pagar el consumo de energía, contratar personal para la limpieza, para el

control y contabilización de los costos de materiales y mano de obra, contratar pólizas de seguro, vigilancia externa, entre otros.

Todas estas erogaciones que no se relacionan directamente o no forman parte del producto, pero que son indispensables para lograr el proceso de manufactura y para mantener la fábrica en condiciones de operar, se conocen como los costos indirectos y constituyen el tercer elemento del costo de un producto (Flores, 2018, pág. 85).

Asignación de los Costos Indirectos de Fabricación.

Según Garrido et. al. (2018) esta clasificación obedece al tiempo en el que se realiza el cálculo del costo respecto al período de producción y de acuerdo a la forma como se expresan los datos, estos pueden ser:

Costos reales o históricos. Son aquellos que se obtienen a través del tiempo transcurrido, la gran mayoría de los datos son reales y se presentan durante el período contable con miras a la elaboración de estados financieros. Se convierten en la historia contable de la empresa, por lo que es indispensable que termine la producción, el año financieros, para obtener datos reales y realizar estados financieros reales.

Costos predeterminados. Cuando los costos se asignan por anticipado, es decir, se calculan antes de que se inicie la producción. Si esta predeterminación se hace en forma no muy científica, surgen los costos estimados; y si en cambio utilizan todos los métodos de ingeniería industrial más modernos en la predeterminación de los costos, surgen los costos estándar que son los más indicados para fortalecer el control de la producción.

Sistemas De Costos

Cada empresa es distinta, cada una tiene sus propias características y problemática. Para poder llevar un control de la producción se debe organizar una serie de procesos secuenciales que posibiliten la asignación de los costos de producción a los productos, con la finalidad de conocer el costo de su producción lo más acertadamente posible, permitiendo así la determinación del valor de venta y la información sobre la eficiencia del uso de los recursos de la empresa para la toma de decisiones. Le da a los costos una orientación administrativa (Hoyos, 2017, pág. 74).

Clasificación de los sistemas de costos

Los sistemas de costos más conocidos y comúnmente utilizados son: Costos por Órdenes de Producción, Costos por Procesos y los Costos basados en Actividades o (A.B.C.).

Sistema de costos por órdenes de producción

Un sistema de costeo por órdenes de trabajo es el más apropiado cuando los productos manufacturados difieren en requerimientos, materiales y conversión. Cada producto se

fabrica de acuerdo con las especificaciones del cliente. El precio cotizado se asocia directamente con el costo estimado. El costo incurrido en la elaboración de una orden de trabajo específica. Debe asignarse, por lo tanto, a los artículos producidos. En un sistema de órdenes, los tres elementos básicos (costo–materiales, mano de obra y costos indirectos) se acumulan de acuerdo con los números asignados en las órdenes de trabajo (Hoyos, 2017, pág. 29).

Características

- Las ventas anteceden a la producción; es decir, se produce según los pedidos conseguidos por el departamento de ventas.
- Hay tanta variedad de materiales e insumos que no se sabe cuáles podrían utilizarse, por la misma variedad de órdenes que los clientes solicitan. Se aconseja mantener un stock mínimo de cada uno.
- Podría utilizarse mano de obra directa no calificada.
- Los costos indirectos de fabricación tienden a ser bajos, pues mayoritariamente utilizan costos directos.
- Los costos unitarios se determinan a medida que se termina la orden.

Metodología

Se usa la hoja de costos para el costo de las órdenes, ya que en ella se resumen los tres elementos del costo de producción realizado específicamente para esa orden. Para llevar el cómputo se tiene en cuenta:

- a. En la hoja de costos se registran los requerimientos de materiales y se identificará el número de la orden de producción.
- b. Para el control de la mano de obra se utiliza la tarjeta de tiempo.
- c. Para la asignación de los costos indirectos de fabricación se realizan requerimientos, también para el material indirecto. La tasa de asignación del CIF generalmente está en base a la mano de obra directa (horas), por el uso de las tarjetas de tiempo que facilitan su cálculo.

Sistema de costos por procesos

El sistema de costos por proceso es una herramienta que acumula los costos de producción en cada una de las fases de este. Se utiliza cuando se fabrican productos similares a productos que se procesan en grandes cantidades y en forma continua a través de una serie de pasos. Para estos efectos se supone que la producción consiste en unidades iguales, que resultan de un mismo proceso, empleándose la misma cantidad de material, de mano de obra y

costos indirectos de fabricación. Se usa este sistema de costos en industrias de producción ininterrumpida y repetitiva. En este sistema, el objeto de costo lo constituyen las distintas fases del proceso productivo. Los costos se acumulan en cada uno de estos durante un lapso de tiempo y luego son traspasados de un proceso a otro, junto con las unidades físicas del producto, de manera que el costo total de producción se halla al finalizar el proceso productivo, por efecto acumulativo secuencial.

En este sistema, el objeto de costeo consiste en grandes cantidades de unidades idénticas o similares de un bien o servicio. En cada periodo, los Sistema de costeo por procesos dividen los costos totales por elaborar un producto o servicio idéntico o similar, entre el número total de unidades producidas para obtener un costo por unidad o similares elaboradas en ese periodo (Hoyos, 2017, pág. 79).

Características

- Usado más para empresas como envasadoras, cervecerías, gaseosas, vidriería, cemento, etc.
- Su producción es uniforme, para consumo masivo.
- Producción continúa.
- Producción rígida.
- Costos promedios.
- Costos unitarios promedios, se calculan al finalizar el periodo.

Sistema de costos por Actividades (ABC)

El ABC (siglas en ingles de Activity Based Coast o Costo Basado en Actividades) se ha desarrollado como una herramienta práctica para resolver un problema que se la presenta a la mayoría de las empresas actuales. Los sistemas de contabilidad de costos tradicionales se desarrollaron principalmente para cumplir la función de valoración de inventarios para incidencias externas tales como acreedores e inversionistas. Sin embargo, estos sistemas tradicionales tienen muchos defectos, especialmente cuando se utilizan en la gestión interna.

El modelo ABC e basa en la agrupación en centros de costos que conforman una secuencia de valor de los productos y servicios de la actividad de la empresa, centra sus esfuerzos en el razonamiento de gerencia de forma adecuada las actividades que causan costos y se relacionan a través de un consumo con el costo de los productos (Hoyos, 2017, pág. 82).

Características

- Es un sistema que permite una gestión óptima de la estructura de costos.

- Permite conocer el flujo de actividades de tal manera que se pueda evaluar cada una por separado y valorar la necesidad de su incorporación al proceso como una visión de conjunto.
- Proporciona herramientas de valoración objetivas.

Proceso contable

El proceso contable es la serie de pasos que se siguen para captar, medir, registrar y analizar los flujos generados en las transacciones de una entidad, así como presentar esta información de la manera adecuada, este proceso, permite reconocer, valorar y presentar la información contable de las operaciones en cada periodo de tiempo, permite el control de los recursos económicos y financieros, y proporciona a los usuarios un conocimiento acerca de la información contable, es susceptible de ejecutarse de forma manual o a través de sistemas contables informáticos que facilitan el registro y procesamiento de la información financiera que disminuyen tiempos operativos, simplifican procesos y minimizan errores (Espejo y López ,2018, pág..480).

El esquema básico del proceso contable contiene:

Figura 2
Proceso Contable

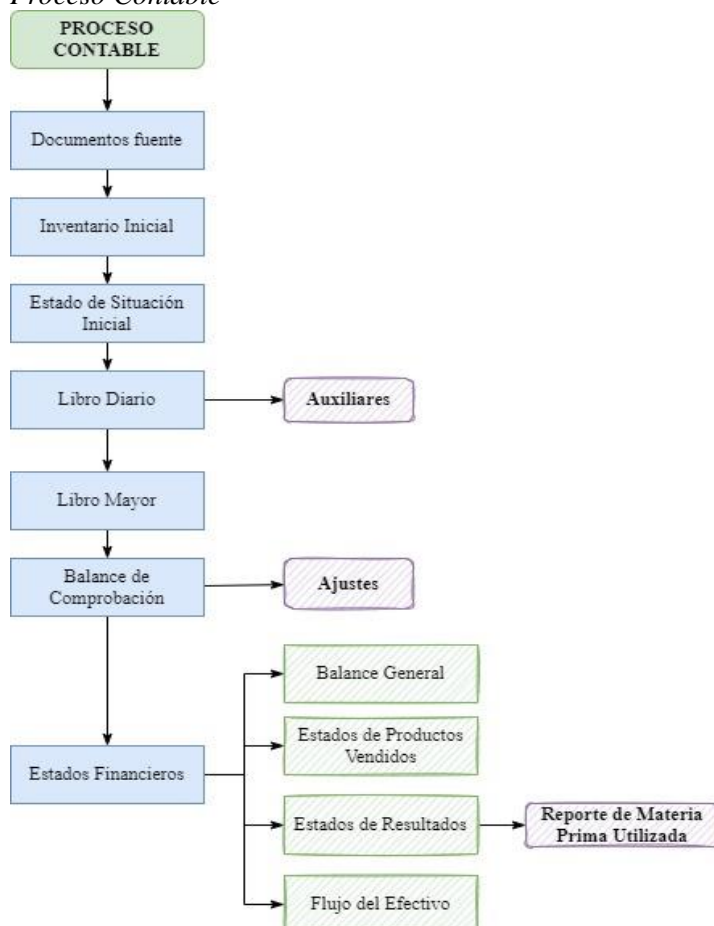

Documentos fuente

De acuerdo con Espejo y López (2018) constituyen la base para el reconocimiento de los elementos que integran los estados financieros y garantiza la confiabilidad de la información financiera, este procedimiento observa la normativa y políticas contables, las políticas de control interno y disposiciones legales.

La documentación fuente constituye el respaldo físico o digital de las transacciones realizadas por la empresa.

Clasificación.

La documentación fuente se clasifica en:

Documentos negociables: Son aquellos que completan la actividad comercial, generalmente se utilizan para cancelar una deuda, para garantizar una obligación, para financiar una obra, etc. Su redacción está sujeta a ciertas formalidades legales las mismas que requieren de un estudio e interpretación cuidadosa de los principios teóricos que los rigen.

Documentos no negociables: “Son aquellos que permiten sustentar, costos, inversiones reales, anticipos e ingresos de dinero; en otras palabras, transacciones u operaciones comerciales frecuentes y no frecuentes” (Zapata, 2017, pág.34).

Los formatos de estos formularios contienen indicaciones que constituyen unas guías suficientes para comprender su uso y completar con pocos datos de su contenido. Por ejemplo: factura, comprobante de ingreso, comprobante de egreso, notas de débito, notas de crédito, papeleta de depósito, recibo, vale, roles de pago, etc.

Rol de pagos

Este documento refleja los ingresos por beneficios corrientes a los empleados y las deducciones efectuadas para determinar el valor líquido a recibir por el empleado, generalmente se lo paga de manera mensual (Espejo y López, 2018, pág.343).

Tabla 8

Rol de pagos

EMPRESA "XXX"									
ROL DE PAGOS									
MES: OCTUBRE									
No.	Nómina	Cargo	INGRESOS				DEDUCCIONES		
			Salario	Horas Extras	Total Ingresos	Aporte Personal	Impuesto Renta	Total Deducciones	Líquido a Pagar
	SUMA								

Inventario inicial

Es el valor de las mercaderías que se dispone al inicio del ejercicio económico, es decir al 1 de enero de cada año (Espejo y López, 2018, pág. 356).

Tabla 9

Inventario inicial

EMPRESA "XXX" INVENTARIO INICIAL MES: OCTUBRE – DICIEMBRE					
CANTIDAD	DETALLE	Precio Unitario	Precio Total	TOTAL	OBSERVACIÓN

Estado de situación inicial

Según Espejo y López (2018), el estado de situación inicial refleja la información financiera que dispone la empresa al comienzo del ejercicio económico, es decir muestra los activos, pasivos y patrimonio, para el caso de empresas que funcionan por varios periodos, la información financiera del 31 de diciembre da inicio al siguiente ejercicio contable (pág. 360).

Tabla 10

Estado de Situación Inicial

EMPRESA "XXX" ESTADO DE SITUACIÓN INICIAL AL XX DE XXXXX DEL 20XX			
ACTIVOS			PASIVOS
CAJA	xxxxxxxxx		PASIVOS -
BANCOS	xxxxxxxxx		
INVENTARIO MATERIA PRIMA DIRECTA	xxxxxxxxx		
INVENTARIO MATERIA PRIMA INDIRECTA	xxxxxxxxx		
MAQUINARIA Y EQUIPO	xxxxxxxxx		
MUEBLES Y ENSERES	xxxxxxxxx		
HERRAMIENTAS	xxxxxxxxx		
VEHÍCULO	xxxxxxxxx		PATRIMONIO
EQUIPO DE OFICINA	xxxxxxxxx		CAPITAL xxxxxxxxxxx
TOTAL ACTIVOS	xxxxxxxxx		TOTAL PASIVO + PATRIMONIO xxxxxxxxxxx
	_____		_____
	GERENTE		CONTADOR

Libro diario

Es el principal registro contable que sirve para contabilizar en orden cronológico de fechas las transacciones y operaciones efectuadas por la empresa en un periodo determinado, en base a los hechos económicos y documentación fuente previamente analizada, clasificada y valorada (Espejo y López, 2018, pág. 489).

El diario general contiene el historial completo de las transacciones efectuadas y permite identificar las cuentas contables a las que se han asignado los importes económicos.

Tabla 11
Libro Diario

EMPRESA "XXX"					
Libro Diario					
					Folio N° 1
Fecha	Código	Detalle	Parcial	Debe	Haber
		Vienen			
		Suman y pasan			
Elaborado por			Aprobado por		

Libro mayor

El libro mayor es el registro contable que acumula los movimientos del debe y haber, de cada una de las cuentas que constan en el diario general; por tanto, este registro refleja el historial del movimiento de cada cuenta contable, con su respectivo saldo, para Espejo y López (2018) es el proceso sistemático de trasladar en forma clasificada los valores del diario general, respetando el registro correspondiente a cada movimiento de las cuentas contables (pág. 493).

La importancia del libro mayor radica en detallar en forma individual los movimientos de cada una de las cuentas que se encuentran en el libro diario hasta cierta fecha. Además, determina los saldos de estas, que serán la base para elaborar el balance de comprobación de sumas y saldos, pues a través de estos registros será posible conocer el valor por el que figuran las distintas cuentas (Zapata, 2017).

Tabla 12
Libro Mayor

EMPRESA "XXX"				
Libro Mayor				
Cuenta:		Código		
Fecha	Descripción	Debe	Haber	Saldo
	TOTAL			

Auxiliares

Son registros de control en la cual se registra de manera detallada los valores y datos registrados en los libros mayores, dependerá de las actividades de cada empresa para establecer los tipos de libros auxiliares. De los cuales se menciona lo siguiente:

Orden de producción: en este documento se registra el artículo que se solicita determinado cliente con la cantidad, especificaciones y las fechas de pedido y de entrega. Como lo muestra el formato en la página 15.

Nota de requisición: se detalla de manera explícita lo solicitado en las ordenes de producción con respectivo departamento. Como lo muestra el formato en la página 16.

Tarjeta Kárdex: en este documento se registra todas las entradas y salidas de materia prima directa e indirecta con su respectivo método de valoración. Como lo muestra el formato en la página 17.

Hoja de costos: para Zapata (2017) “la hoja de costos será abierta tan pronto se expida la orden de producción, debe estar actualizada conforme se utilice y apliquen a los elementos del costo” (pág. 57).

Tabla 13

Hoja de Costos

EMPRESA "XXX"				
HOJA DE COSTOS				
Orden de producción N° ...				
Cliente:			Fecha de pedido:	
Artículo:			Fecha de término:	
Cantidad			Fecha de entrega:	
Costo Total:			Costo Unitario:	
FECHA	MATERIA PRIMA DIRECTA		MANO DE OBRA DIRECTA	COSTOS INDIRECTOS DE FABRICACIÓN APLICADOS
	REQUISICIÓN N°	VALOR	VALOR	VALOR
TOTAL				
RESUMEN				
Materia Prima Directa:			XXXXXX	
Mano de Obra Directa:			XXXXXX	
Costos Indirectos de Fabricación Aplicados:			XXXXXX	
TOTAL			XXXXXX	
Elaborado por f)				
Aprobado por f)				
Departamento de Producción				

Balance de comprobación

Como señala Morales et. al, (2019) basado en el autor Auqui (2018) manifiesta que “el balance de comprobación nos permite resumir la información que contiene el libro diario y libro mayor además nos deja comprobar que las columnas del debe y del haber de un mismo resultado” (pág. 11).

Tabla 14

Balance de Comprobación

EMPRESA "XXX"					
BALANCE DE COMPROBACIÓN AJUSTADO					
CÓDIGO	CUENTAS	SUMAS		SALDOS	
		DEBE	HABER	DEUDOR	ACREEDOR
	SUMAS IGUALES				
ELABORADO POR :			APROBADO POR:		

Estados Financieros

Las Normas Internacionales de Información Financiera, establecen como conjunto completo de estados financieros que toda entidad debe generar como producto de su proceso operativo y con respaldo en la contabilidad, un Estado de Situación Financiera, conocido también como Balance General, un Estado del Resultados Integral, un Estado de Cambios en el Patrimonio y, por último, un Estado de Flujo del Efectivo, informes que se constituyen base para una adecuada toma de decisiones por parte de los usuarios de la información financiera (Fajardo y Soto, 2018, pág. 63).

Objetivos

Según Espejo y López (2018) su objetivo es comunicar información útil en la toman de decisiones relativa a la situación financiera, el resultado de sus operaciones, los cambios en las cuentas de capital contable o patrimonio contable, los flujos de entrada y salida de efectivo y su resultado de incremento o disminución, los cambios en la situación financiera, o sea, sus recursos o sus fuentes (pág.516).

Tipos de Estados Financieros

Balance General

Es un estado financiero principal que refleja la imagen de la situación financiera y patrimonial de una empresa a una fecha específica. A través de este estado contable podemos apreciar la capacidad de solvencia de un ente.

Es un estado financiero estático por su carácter de información permanente; esto significa que los saldos de las cuentas del balance general deben pasar a la siguiente gestión fiscal, plasmándose en el balance inicial o de apertura (SoloContabilidad, 2021).

Los grupos de cuentas que constituyen el balance general son: los activos, pasivos y el patrimonio. Su formato es el siguiente:

Tabla 15
Balance General

EMPRESA "XXX"			
BALANCE GENERAL			
AL 01 DE DICIEMBRE DEL 2021			
ACTIVOS		PASIVOS	
ACTIVO CORRIENTE		PASIVOS CORRIENTES	
CAJA	XXXXXX		-
BANCOS	XXXXXX		
INVENTARIOS	XXXXXX	PASIVOS NO CORRIENTES	
ACTIVO NO CORRIENTE		PATRIMONIO	
MAQUINARIA Y EQUIPO	XXXXXX	CAPITAL	XXXXXX
		UTILIDAD DEL PERIODO	XXXXXX
VEHÍCULO	XXXXXX		
EQUIPO DE OFICINA	XXXXXX		
TOTAL ACTIVOS	XXXXXX	TOTAL PASIVO Y PATRIMONIO	XXXXXX
	GERENTE		CONTADOR

Estado de Resultados

Conocido como el estado de pérdidas y excedentes, es un estado financiero principal que refleja en su contenido exclusivamente el movimiento de ingresos y egresos. La finalidad primordial de este informe financiero es de mostrar la utilidad o pérdida a una fecha determinada (SoloContabilidad, 2021).

Es un estado contable dinámico por que presenta actividad; en consecuencia los saldos de estas cuentas se cierran al final de una gestión fiscal o periodo específico. Se compone de dos grupos de cuentas que son: los ingresos y los gastos.

Tabla 16
Estado de Resultados

EMPRESA "XXX"	
ESTADO DE RESULTADOS	
DEL 01 DE OCTUBRE AL 31 DE DICIEMBRE DEL 2021	
Ventas	XXXXXX
-Costo de Ventas	<u>XXXXX</u>
Utilidad bruta en ventas	XXXXXX
Gastos de Operación	<u>XXX</u>
Utilidad antes de los impuestos y reparticiones	XXXXX
15% Participación de trabajadores	<u>XXXX</u>
	XXXX
Impuesto a la Renta	<u>XXXX</u>
UTILIDAD DEL EJERCICIO	XXXX
_____	_____
Contador	Gerente

Reporte del Costo del Material Utilizado

Es un documento que refleja el movimiento sobre el costo del material y/o materia prima utilizada durante el proceso productivo. Es un informe financiero dinámico ya que muestra un resultado final al cabo de una fecha determinada (SoloContabilidad, 2021).

Tabla 17
Reporte del Costo del Material Utilizado

EMPRESA "XXX"	
REPORTE DEL COSTO DEL MATERIAL UTILIZADO	
DEL 01..... AL 31 DE..... 2021	
Inventario Inicial de Materia Prima	<u>XXXX</u>
+Compra de materia prima	XXX
-Devoluciones en compras	<u>XXXX</u>
COSTO DEL MATERIAL DISPONIBLE PARA EL CONSUMO	XXXX
-Inventario Final de Materia Prima	<u>XXXX</u>
COSTO DEL MATERIAL UTILIZADO	<u>XXXXX</u>
_____	_____
Contador	Gerente

Estado de Costo de Productos Vendidos

Es un estado financiero secundario que muestra el movimiento del costo de las unidades terminadas y vendidas durante un periodo determinado. Es dinámico porque refleja actividad y muestra un resultado final al cabo de una fecha específica (SoloContabilidad, 2021).

Su formato es el siguiente:

Tabla 18

Estado De Costo de Productos Vendidos

EMPRESA "XXX"	
ESTADO DE COSTO DE PRODUCTOS VENDIDOS	
DEL 01 DE xxxx AL 31 DE xxxx DEL 2021	
Inventario Inicial de Materia Prima Directa	xxxxx
+Compra de Materia Prima	xxxxx
Materia Prima Directa Disponible para la Producción	xxxxx
-Inventario Final de Materia Prima Directa	xxxxx
MATERIA PRIMA DIRECTA UTILIZADA	xxxxx
MANO DE OBRA DIRECTA	xxxxx
COSTOS INDIRECTOS DE FABRICACIÓN	xxxxx
COSTO DE PRODUCCIÓN	xxxxx
COSTO DE PRODUCTOS EN PROCESO	
+Inventario Inicial de Productos en Proceso	xxxxx
COSTO TOTAL DE PRODUCCIÓN EN PROCESO	xxxxx
-Inventario Final de Productos en Proceso	xxxxx
COSTO DE PRODUCCIÓN	xxxxx
+Inventario Inicial de Productos Terminados	xxxxx
Productos terminados disponibles para la venta	xxxxx
-Inventario Final de Productos Terminados	xxxxx
COSTO DE PRODUCTOS VENDIDOS	xxxxx
<hr/>	
Contador	Gerente

Estado de Flujo del Efectivo

El estado de flujos de efectivo es un estado financiero básico que muestra cómo se genera el efectivo en una empresa y cómo se gasta o se consume ese efectivo (Gerencie.com , 2020).

Objetivo

El objetivo de esta norma es el suministro de información de los cambios históricos en el efectivo y equivalentes del mismo de una empresa mediante un estado de flujo de efectivos, en el que los fondos de flujo del periodo se clasifiquen en actividades de operación, actividades de inversión y actividades de financiamiento (Fajardo y Soto, 2018, pág. 87).

Características

Una característica del estado de flujos de efectivo es su difícil manipulación es decir si se intenta presentar de forma conveniente podría reflejar varias inconsistencias por tanto su elaboración debe ser técnica y basada en los principios expuestos en las NIIF.

Debido a esto, se presenta una conciliación de la utilidad del periodo con los cambios en las cuentas de activo y pasivo para reflejar el flujo de operación (conocido como método indirecto) que debe ser igual a los flujos de operación obtenidos mediante la presentación del método directo (que muestra las principales categorías del flujo en términos brutos).

Estructura del Estado de Flujo de Efectivo

El estado de flujo de efectivo tiene una estructura compuesta por tres elementos a saber:

1. Actividades de Operación
2. Actividades de Inversión
3. Actividades de Financiación

Actividades de operación

Las actividades de operación constituyen la principal fuente de ingresos ordinarios de la empresa, estas acciones generan los fondos para reembolsar los préstamos, mantener la capacidad operativa de la empresa, pagar dividendos y para realizar nuevas inversiones sin necesidad de recurrir a fuentes de financiamiento externo (sistema financiero y bursátil) (Fajardo y Soto, 2018, pág. 88).

Ejemplos

- Cobros por ventas y prestación de servicios.
- Cobros procedentes de regalías, cuotas, comisiones y otros ingresos de actividades de operación.
- Pago a proveedores por suministro de bienes y servicios.
- Pagos a empleados y por cuenta de ellos a la empresa.

Actividades de inversión

Las actividades de inversión son flujos de efectivo que representan la medida de realizar desembolsos en recursos que van a generar ingresos en el futuro, solo los desembolsos que den lugar al reconocimiento de un activo en el estado de situación financiera pueden ser considerados como actividades de inversión (Fajardo y Soto, 2018, pág. 89). Por ejemplo, los detallados a continuación:

- Pagos por propiedad, planta y equipo, de activos intangibles y otros activos a largo plazo.
- Pagos por adquisición de instrumentos de pasivos o de patrimonio emitidos por otras entidades.
- Cobro por venta y reembolsos de instrumentos de pasivos o de patrimonio de otras empresas.

Actividades de financiación

Es necesaria la presentación de información de estas actividades por separado, puesto que resulta útil al realizar la predicción de necesidad de efectivo para cumplir con los compromisos asumidos con los suministradores de capital a la empresa (Fajardo y Soto, 2018, pág. 89). Unos ejemplos se detallan a continuación:

- Cobros procedentes de la emisión de acciones u otros instrumentos de financiamiento.
- Pagos a los propietarios por el rescate o adquisición de acciones de la empresa.
- Reembolsos en efectivo de fondos tomados en créditos.
- Pagos realizados por el arrendatario para reducir una deuda pendiente por arrendamiento.

Métodos

Existen dos métodos para la presentación de los estados de flujos de efectivo, estos métodos son: el método directo y el método indirecto, las definiciones de estos métodos se detallan a continuación (Fajardo y Soto, 2018, pág. 90).

Método directo. Este método suministra información que puede ser útil para los flujos de efectivos futuros, además, la información acerca de las principales categorías de cobros o pagos pueden ser obtenidos a través de los registros contables de la empresa, o ajustando las ventas y el cobro de las ventas, los valores se presentan en términos brutos.

Método indirecto. En este método, el flujo neto por actividades de operación se determina corrigiendo la ganancia o la pérdida por los efectos de:

- Los cambios habidos durante el periodo en los inventarios y en las partidas por cobrar y por pagar de las actividades de operación.
- Las partidas sin reflejo en el efectivo tales como depreciación, impuestos diferidos; y pérdidas y ganancias
- Cualquier otra partida que sea considerada de flujos de efectivo de inversión o financiamiento.

Tabla 19

Estado de Flujos del Efectivo

PIZZERÍA "LA FORCHETTA"	
ESTADO DE FLUJOS DEL EFECTIVO	
AL 31 DE..... DEL 2021	
Método xxx	
Actividades de Operación	
Utilidad Neta	xxxx
Depreciaciones	xxxx
Impuesto a pagar	xxxx
Flujo de efectivo por actividades de operación	xxx
Actividades de Inversión	
Equipo de Oficina	xxxx
Vehículo	xxxx
Maquinaria y equipo	xxxx
Flujo del efectivo por actividades de inversión	xxxx
Actividades de Financiamiento	
Capital	xxxx
Flujo del efectivo por actividades de financiamiento	xxxx
Variaciones del Flujo	xxxx
Efectivo (Caja y Bancos) del periodo anterior	xxxx
Flujo del efectivo al final periodo	xxxxx
Saldo del Efectivo (Caja y Bancos) del periodo actual	xxxx

5. Metodología

Para el desarrollo del presente trabajo de integración curricular se utilizaron los siguientes materiales y métodos:

Materiales

- Material Bibliográfico
- Uso de formatos de costos

Material Informal

- Balanzas
- Equipos de Computación
- Internet

Métodos

Los métodos aplicados en el trabajo de integración curricular apoyaron el desarrollo y fundamentación, a partir de observaciones, razonamientos, análisis, y procedimientos, llegando así al cumplimiento de los objetivos.

- **Científico:** Se utilizó este método en el diagnóstico de los procesos de producción, para adquirir conocimientos sobre los costos en los procesos de elaboración de la pizzería “La Forchetta” y para determinar los cambios al implementar un sistema de costos.
- **Analítico:** Este método sirvió para determinar las fases del proceso productivo que realiza la empresa, en el diagnóstico de cada uno de los elementos del costo; desde el costo de la materia prima, mano de obra y otros costos indirectos, para la implementación del costo de producción en la pizzería “La Forchetta”.
- **Deductivo:** Se utilizó en todo el proceso de investigación, pues se consideró que por la falta de conocimientos en el proceso de producción la empresa no ha establecido los costos de producción mediante algún sistema de costos. Para lo cual se revisaron los diferentes tipos de sistemas de costos, planteando así el sistema por órdenes de producción ya que se asocia con la actividad económica de la empresa.
- **Sintético:** Se lo empleó para realizar el respectivo análisis que llevó a la redacción del resumen, conclusiones, y recomendaciones.

6. Resultados

Contexto Empresarial

Pizzería “La Forchetta”, es un negocio dedicado a la prestación de servicios dentro de los cuales están, restaurante de comida rápida, puestos de refrigerio y establecimientos que ofrecen comida para llevar.

Fue creada el 07 de marzo del 2007, con un capital de \$23.000 por el Ingeniero Christian Andrés Gonzáles Pinzón encargado legal del negocio y con quienes se relacionarán tanto proveedores como clientes en situaciones relacionadas con el giro del negocio, en conjunto con su esposa la Licenciada Fabiana Camacho, su negocio se encuentra ubicada en la calle 24 de Mayo y Vicente Rocafuerte, tras el edificio del Instituto Fine Tuned English.

En el Servicio de Rentas Internas (SRI) se encuentra registrado con el RUC 1104346943001, catalogándose como persona natural no obligada a llevar contabilidad y reconocida como artesano calificado, realiza las declaraciones de manera semestral. La declaración del IVA y del Impuesto a la Renta Régimen Impositivo para Microempresas se lo realiza cumpliendo con los requerimientos del SRI y el Código de Comercio.

La pizzería satisface las necesidades de la ciudadanía de Loja, ofreciendo productos elaborados con materia prima de calidad y una mano de obra calificada, así mismo ofrece sus productos con precios accesibles además de implementar promociones que benefician al consumidor, con la finalidad de ofrecer un servicio que se diferencie de la competencia dentro del mercado.

Misión

Pizzería La Forchetta es un establecimiento dedicado a la venta de alimentos que busca satisfacer las necesidades gastronómicas de sus clientes y ofrecer un ambiente agradable para sus trabajadores y clientela en general.

Visión

Pizzería La Forchetta pretende ser una de las pizzerías más reconocidas dentro de la ciudad de Loja y fuera de ella por sus productos y servicios únicos.

Base Legal

- Constitución de la República del Ecuador
- Ley Orgánica de Régimen Tributario Interno
- Ley de Registro Único de Contribuyentes
- Ley de Seguridad Social

- Ley de Defensa del Artesano
- Reglamento para la aplicación de la Ley de Régimen Tributario
- Reglamento a la Ley de Régimen Único de Contribuyentes
- Reglamento de Inversiones del Código Orgánico de la Producción, Comercio e Inversiones
- Reglamento General de la Ley de Defensa del Artesano
- Código de Trabajo
- Código de Comercio

Valores Institucionales

- Responsabilidad en cada pedido por parte de los clientes
- Puntualidad en la entrega de los productos
- Calidad en el proceso de elaboración
- Compromiso con los consumidores

Políticas

- Ofrecer a la ciudadanía de Loja productos y servicio de calidad.
- Ventas al contado.

Figura 3

Organigrama



PIZZERÍA “LA FORCHETTA” PLAN DE CUENTAS	
1.	ACTIVO
1.1.	ACTIVO CORRIENTE
1.1.01.	CAJA
1.1.02.	BANCOS
1.1.05.	CUENTAS POR COBRAR
1.1.06.	INVENTARIO DE MATERIA PRIMA DIRECTA
1.1.06.01	INVENTARIO DE MATERIA PRIMA “A”
1.1.06.02.	INVENTARIO DE MATERIA PRIMA “B”
1.1.06.03.	INVENTARIO DE MATERIA PRIMA “C”
1.1.06.04.	INVENTARIO DE MATERIA PRIMA “D”
1.1.06.05.	INVENTARIO DE MATERIA PRIMA “E”
1.1.06.06.	INVENTARIO DE MATERIA PRIMA “F”
1.1.06.07.	INVENTARIO DE MATERIA PRIMA “G”
1.1.06.08.	INVENTARIO DE MATERIA PRIMA “H”
1.1.06.09.	INVENTARIO DE MATERIA PRIMA “I”
1.1.06.10.	INVENTARIO DE MATERIA PRIMA “J”
1.1.06.11.	INVENTARIO DE MATERIA PRIMA “J”
1.1.06.12.	INVENTARIO DE MATERIA PRIMA “J”
1.1.06.13.	INVENTARIO DE MATERIA PRIMA “J”
1.1.07.	INVENTARIO DE MATERIALES INDIRECTOS
1.1.07.01	INVENTARIO DE MATERIALES INDIRECTOS “A” (c. p)
1.1.07.02	INVENTARIO DE MATERIALES INDIRECTOS “B” (c. p)
1.1.07.03	INVENTARIO DE MATERIALES INDIRECTOS “C” (c. m)
1.1.07.04	INVENTARIO DE MATERIALES INDIRECTOS “D” (c. f)
1.1.08.	HERRAMIENTAS
1.1.09.	INVENTARIO DE PRODUCTOS EN PROCESO
1.1.10.	INVENTARIO DE PRODUCTOS TERMINADOS
1.1.11.	INVENTARIO SUMINISTRO DE ASEO
1.1.12.	ARRIENDO PAGADO
1.2	ACTIVO NO CORRIENTE (PROPIEDAD PLANTA Y EQUIPO)
1.2.03.	MAQUINARIA Y EQUIPO
1.2.04	(-)DEPRECIACIÓN ACUMULADA DE MAQUINARIA Y EQUIPO
1.2.05.	VEHÍCULO
1.2.06.	(-)DEPRECIACIÓN ACUMULADA DE VEHÍCULO
1.2.07.	MUEBLES Y ENSERES
1.2.08.	(-)DEPRECIACIÓN ACUMULADA DE MUEBLES Y ENSERES
1.2.09.	EQUIPO DE OFICINA
1.2.10.	(-)DEPRECIACIÓN ACUMULADA DE EQUIPO DE OFICINA
1.2.11.	EQUIPO DE COMPUTACIÓN
1.2.12.	(-)DEPRECIACIÓN ACUMULADA DE EQUIPO DE COMPUTACIÓN
2.	PASIVO
2.1.	PASIVO CORRIENTE (CORTO PLAZO)
2.1.01.	CUENTAS POR PAGAR
2.1.02.	BENEFICIOS SOCIALES POR PAGAR.
2.1.03.	IESS POR PAGAR
2.1.04	SUELDOS ACUMULADOS POR PAGAR
2.1.09.	APOORTE PERSONAL
2.1.10.	APOORTE PATRONAL
2.1.11.	DÉCIMO TERCER SUELDO
2.1.12.	DÉCIMO CUARTO SUELDO

PIZZERÍA “LA FORCHETTA” PLAN DE CUENTAS	
2.1.13.	FONDOS DE RESERVA
2.1.14.	VACACIONES
2.1.15.	PARTICIPACIÓN TRABAJADORES POR PAGAR (15%)
2.1.16.	IMPUESTO A LA RENTA POR PAGAR
2.2.	<i>PASIVO NO CORRIENTE</i>
2.2.01.	PRESTAMOS BANCARIOS POR PAGAR (>1 AÑO)
2.2.01.1	BANCO “XXX”
3.	PATRIMONIO
3.1.	<i>CAPITAL</i>
3.1.01	CAPITAL PAGADO
3.2	RESULTADOS
3.2.1	RESULTADO DEL EJERCICIO
3.2.1.01	UTILIDAD DEL EJERCICIO
3.2.1.02	PERDIDA DEL EJERCICIO
3.2.1.03	UTILIDAD NETA
4.	INGRESOS
4.1.	<i>INGRESOS OPERACIONALES</i>
4.1.01.	VENTAS
4.1.02.	(-)DESCUENTO EN VENTAS
4.1.03.	(-)DEVOLUCIÓN EN VENTAS
4.1.04.	UTILIDAD BRUTA EN VENTAS
5.	COSTOS
5.1.	<i>COSTOS DE PRODUCCIÓN</i>
5.1.01	MATERIA PRIMA
5.1.02.	MANO DE OBRA DIRECTA
5.1.03.	COSTOS INDIRECTOS DE FABRICACIÓN
5.1.04.	MANO DE OBRA INDIRECTA
5.1.05.	DEPRECIACIÓN DE HERRAMIENTAS
5.1.06	DEPRECIACIÓN DE EQUIPO DE MAQUINARIA Y EQUIPO
5.1.07.	DEPRECIACIÓN DE VEHÍCULOS
5.1.08.	DEPRECIACIÓN DE EQUIPOS DE OFICINA
5.1.09.	DEPRECIACIÓN DE MUEBLES Y ENSERES
5.1.10	CIF APLICADOS
5.1.11	SALARIO
5.1.12	APORTE PATRONAL
5.1.13	DÉCIMO TERCER SUELDO
5.1.14	DÉCIMO CUARTO SUELDO
5.1.15	FONDOS DE RESERVA
5.1.16	VACACIONES
5.2.	<i>COSTO DE PRODUCTOS VENDIDOS</i>
5.2.01.	COSTO DE VENTAS
6.	GASTOS
6.1.	GASTOS DE ADMINISTRACIÓN
6.1.08.	CONSUMO ÚTILES DE OFICINA O SUMINISTROS
6.1.09.	GASTO ARRIENDOS
6.1.10.	GASTOS GENERALES
6.2.	<i>GASTOS DE VENTA</i>
6.2.01	PUBLICIDAD
6.2.02	GASTO IVA
6.2.02	TRANSPORTE

MANUAL DE CUENTAS

MOVIMIENTO CONTABLE DE LAS CUENTAS QUE CONFORMAN EL COSTO

1. ACTIVO: Está Constituido por todos aquellos bienes y derechos de propiedad de la empresa.

1.1. ACTIVO CORRIENTE: Incluye aquellos activos o recursos de la empresa que serán realizados o consumidos dentro del plazo de un año a contar de las fecha de los estados financieros. Los componentes del activo corriente deberán incorporarse a los rubros que a continuación se definen:

1.1.01 CAJA: Fondos de caja tanto en moneda nacional como extranjera de disponibilidad inmediata.

SE DEBITA: Por un ingreso en cheque o efectivo a la empresa

SE ACREDITA: Cuando se registra la salida de dinero en efectivo o cheque

SALDO: Deudor

1.1.02 BANCOS: Es la cuenta que controla el movimiento de los depósitos y retiros mediante cheques girados en la cuenta corriente.

SE DEBITA: Por los depósitos en cuenta corriente y por las notas de crédito emitido por los bancos.

SE ACREDITA: Por los cheques girados sobre la cuenta corriente y por las notas de débito emitidos por los bancos.

SALDO: Deudor

1.1.03 CUENTAS POR COBRAR: Se controla el movimiento de los créditos personales o simples concedidos por la empresa, por la venta de mercaderías o servicios. Estos créditos no tienen un documento de respaldo.

SE DEBITA: por los créditos concedidos.

SE ACREDITA: por los cobros parciales o totales de los créditos

SALDO: Deudor

1.1.04 (-) PROVISIÓN CUENTAS INCOBRABLES: Es una contra cuenta de activo, y se presenta descontando el valor del potencial de beneficios que por estos recursos (activos) puede esperar la empresa. Cuando la empresa otorga créditos a sus clientes, ello implica un registro para esta, dado que es posible que los clientes no canceles su deuda; en todo caso, es un riesgo existente en cualquier negocio.

SE DEBITA: se carga cuando se tiene certeza sobre los clientes que fueron estimados como incobrables cancelan o no.

SE ACREDITA: por la estimación de los deudores que se espera no cancelaran sus deudas.

SALDO: Acreedor.

1.1.05 **DOCUMENTOS POR COBRAR:** Se controla el movimiento de los créditos documentados que la empresa concede, por la venta de mercaderías o servicios. Estos créditos tienen un documento de respaldo.

SE DEBITA: por los créditos concedidos.

SE ACREDITA: por los cobros parciales o totales de los créditos.

SALDO: Deudor.

1.1.06 **INVENTARIO DE MATERIA PRIMA:** En esta cuenta se controla el movimiento de la materia prima directa destinada para la producción.

SE DEBITA: por el valor del Inventario Inicial de materia prima directa, por las compras o adquisiciones al contado, acredito simple o documentado, por la devolución de materia prima directa requerida y no utilizada en el proceso de producción.

SE ACREDITA: por las devoluciones de materia prima directa adquirida al proveedor, por él envió de materia prima directa a los talleres o a productos en proceso.

SALDO: Deudor.

1.1.07 **INVENTARIO DE PRODUCTOS TERMINADOS:** Esta cuenta registra el movimiento de los productos terminados al COSTO.

SE DEBITA: por el valor del inventario inicial, por la transferencia de la cuenta Inventario de Productos en Proceso a Inventario de Productos Terminados, por la devolución de productos terminados y vendidos, por parte de los clientes.

SE ACREDITA: por la venta o expendio de productos terminados al contado, a crédito simple o documentado (al costo).

SALDO: Deudor.

1.1.08 **INVENTARIO DE SUMINISTROS DE OFICINA:** Representa los artículos como lápices, cuadernos, hojas, sellos, facturas, etc. que están destinados para uso de la empresa.

SE DEBITA: Por el inventario inicial y al momento de la adquisición.

SE ACREDITA: Al realizar el ajuste.

SALDO: Deudor.

1.1.09 **INVENTARIO DE ENSERES:** Representa los artículos como teléfono, grapadoras, etc. que están destinados para uso de la empresa.

SE DEBITA: Por el inventario inicial y al momento de la adquisición.

SE ACREDITA: Al realizar el ajuste.

SALDO: Deudor.

1.1.10 **IVA EN COMPRAS:** Esta cuenta controla el valor del impuesto al valor agregado que se paga por las adquisiciones.

SE DEBITA: por la compra de bienes o servicios gravados con el impuesto.

SE ACREDITA: cuando se liquida los impuestos.

SALDO: Deudor.

1.1.11 **ANTICIPO DE RETENCIÓN EN LA FUENTE:** Esta cuenta controla el valor retenido por concepto del impuesto a la renta al momento de realizar ventas.

SE DEBITA: por el pago del anticipo al impuesto a la renta.

SE ACREDITA: cuando se liquida el impuesto a la renta generado.

SALDO: Deudor.

1.2 **ACTIVO NO CORRIENTE:** Como componente del activo fijo deberán clasificarse todos los bienes que han sido adquiridos para usarlos en la explotación social y sin el propósito de venderlos.

1.2.1 **MUEBLES Y ENSERES:** Representan el mobiliario y equipamiento de oficinas administrativas.

SE DEBITA: por compras de muebles y por correcciones monetarias del ejercicio.

SE ACREDITA: por la contabilización de las bajas de estos activos, ventas y depreciaciones o por ajustes de la cuenta por estar sobrevaluado o por estar registrado a un valor superior a su costo de adquisición.

SALDO: Deudor.

1.2.2 **(-) DEPRECIACIÓN ACUMULADA MUEBLES Y ENSERES:** Es una cuenta compensatoria que reduce o disminuye la cuenta de muebles y enseres. Esta cuenta no se cierra al terminar el periodo contable, por el contrario, continua aumentando hasta que el activo se haya depreciado por completo, vendido o dado de baja.

SE DEBITA: Se registra el valor acumulado por las bajas, donaciones o ajustes para corregir errores de cálculo.

SE ACREDITA: por la contabilización de las depreciaciones de cada periodo.

SALDO: Acreedor.

1.2.3 **VEHÍCULO:** Representan el valor de los vehículos que posee la empresa.

SE DEBITA: por compras de vehículos y por corrección monetaria del ejercicio.

SE ACREDITA: por la contabilización de las bajas de estos activos, ventas y depreciaciones o por ajustes de la cuenta por esta sobrevaluado o por estar registrado a un valor superior a su costo de adquisición.

SALDO: Deudor.

1.2.4 (-) DEPRECIACIÓN ACUMULADA VEHÍCULO. Es una cuenta compensatoria que reduce o disminuye la cuenta de vehículos. Esta cuenta no se cierra al terminar el periodo contable, por el contrario, continua aumentando hasta que el activo se haya depreciar por completo, vendido o dado de baja.

SE DEBITA: Se registra el valor acumulado por las bajas, donaciones o ajustes para corregir errores de cálculo.

SE ACREDITA: por la contabilización de las depreciaciones de cada periodo.

SALDO: Acreedor

1.2.5 MAQUINARIA Y EQUIPOS. Representan el equipamiento básico para la producción, incluye equipos de planta o de explotación.

SE DEBITA: por compras de maquinarias y equipos y por corrección monetaria del ejercicio.

SE ACREDITA: por la contabilización de las bajas de estos activos, ventas y depreciaciones o por ajustes de la cuenta por estar sobrevaluado o por estar registrado a un valor superior a su costo de adquisición.

SALDO: Deudor

1.2.6 (-) DEPRECIACIÓN ACUM. MAQUINARIA Y EQUIPO. Es una cuenta compensatoria que reduce o disminuye la cuenta de maquinaria y equipo. Esta cuenta no se cierra al terminar el periodo contable, por lo contrario, continúa aumentando hasta que el activo se haya depreciado por completo vendido o dado de baja.

SE DEBITA: Se registra el valor acumulado por las bajas, donaciones o ajustes para corregir errores de cálculo.

SE ACREDITA: por la contabilización de las depreciaciones de cada periodo.

SALDO: Acreedor.

2. PASIVO: Se refiere a todas las obligaciones contraídas por la empresa con terceras personas; valores que deben ser pagados a corto plazo y largo plazo dependiendo de la naturaleza de la deuda.

2.1 PASIVO CORRIENTE: Incluye aquellas obligaciones contraídas por la empresa que serna canceladas dentro del plazo de un año a contar de la fecha de los estados financieras.

2.1.01 CUENTAS POR PAGAR. El registro de los aumentos y disminuciones derivados de la compra de mercancía única y exclusivamente a crédito, ya sea documentado o no. Por lo tanto se dice que la cuenta representa la obligación que tiene la entidad de pagar a sus proveedores de los adeudos provenientes de la compra de mercancías a crédito.

SE DEBITA: por los pagos parciales o totales a cuenta o en liquidación del adeudo con proveedores. O por el importe de las devoluciones sobre compras de mercancías a crédito.

SE ACREDITA: por el importe de compras de mercancías a crédito, documentadas o no del importe de los intereses moratorios que carguen los proveedores por mora en el pago.

SALDO: Acreedor

2.1.02 DOCUMENTOS POR PAGAR. Se controla el movimiento de los créditos por la compra de mercaderías o servicios que terceras personas nos otorgan con respaldo de un documento.

SE DEBITA: por los abonos parciales o totales que se efectúen sobre el crédito.

SE ACREDITA: por el valor de las obligaciones adquiridas.

SALDO: Acreedor

2.1.03 IESS POR PAGAR. En esta cuenta se establece los valores que se deben cancelar por seguro social.

SE DEBITA: por los pagos efectuados al IESS.

SE ACREDITA: por el valor pendiente de pago al seguro social.

SALDO: Acreedor

2.1.04 PROVISIONES SOCIALES POR PAGAR. En esta cuenta se establece los valores que se provisionan con respecto a las remuneraciones adicionales.

SE DEBITA: por los pagos de remuneraciones adicionales efectuados por los trabajadores.

SE ACREDITA: por el valor pendiente de pago a los trabajadores por remuneraciones.

SALDO: Acreedor

3. PATRIMONIO: Representa los valores que realmente posee la empresa, es decir la diferencia entre el activo y el pasivo.

3.1 CAPITAL: Representa el aporte del propietario para su empresa, este puede incrementarse con utilidades, con nuevos aportes para capitalización, superávit, revalorizaciones, donaciones y disminuye por pérdidas.

3.1.01 CAPITAL PROPIO. Capital aportado y efectivamente pagado por empresarios o socios, ya revalorizado cuando se trate de estados financieros anuales.

SE DEBITA: por retiros, pérdidas, depreciaciones, etc.

SE ACREDITA: por ganancias, aportes, revalorizaciones, capitalizaciones.

SALDO: Acreedor (representa el valor patrimonial de la empresa por aporte inicial y resultados del ejercicio).

3.1.02 RESULTADOS: Comprende los valores correspondientes ya sea a pérdidas o ganancia durante un periodo contable.

3.1.03 UTILIDAD DEL PRESENTE EJERCICIO. Representa el valor de las utilidades obtenidas durante un periodo contable antes de calcular el porcentaje para empleados.

SE DEBITA: Al momento de calcular el porcentaje para empleados y determinar la utilidad neta.

SE ACREDITA: Por cierre.

SALDO: Acreedor.

3.1.04 PÉRDIDA DEL EJERCICIO. Representa el valor del déficit obtenido al final de un periodo contable.

SE DEBITA: Al momento de determinar la pérdida.

SE ACREDITA: Por cierre.

SALDO: Deudor

4. INGRESOS: Controla los valores que ingresa o recibe la empresa durante un periodo contable: ventas, comisiones intereses ganados de sus operaciones.

4.1 INGRESOS OPERACIONALES: Comprende las cuentas que registran todos los valores que ingresan a la empresa como resultado del desarrollo de sus operaciones.

4.1.01 VENTAS. Es una cuenta que registra los ingresos por venta de mercaderías.

SE DEBITA: al momento de determinar la ganancia bruta en ventas.

SE ACREDITA: Por las ventas que se realizan ya sea al contado o a crédito.

SALDO: Acreedor.

4.1.02 (-) DESCUENTO EN VENTAS. En esta cuenta se registran los valores por descuentos o rebajas en ventas que la empresa concede a terceras personas sobre la mercadería vendida.

SE DEBITA: Por cada descuento que la empresa otorga en la venta de mercaderías.

SE ACREDITA: Por el asiento de regulación para trasladar el valor de los descuentos en la cuenta ventas.

SALDO: Acreedor

4.1.03 UTILIDAD BRUTA EN VENTAS. En esta cuenta se registra el valor establecido mediante diferencia entre las ventas netas y el costo de ventas.

SE DEBITA: Por el asiento cierre de libros por crédito o por la cuenta pérdidas y ganancias o resumen de rentas y gastos.

SE ACREDITA: Por el valor de la utilidad bruta en ventas obtenida en un periodo.

SALDO: Acreedor.

5. COSTOS: Representan todos aquellos valores que entran a formar parte del producto terminado y cuyo valor se lo recupera al momento de la venta.

5.1 COSTO DE PRODUCCIÓN: Es la valoración monetaria de los gastos incurridos y aplicados en la obtención de un bien. Incluye el costo de los materiales, mano de obra y los gastos indirectos de fabricación cargados a los trabajos en su proceso.

5.1.01 MATERIA PRIMA: Esta cuenta representa el costo de Materiales directos empleados en el proceso de producción.

SE DEBITA: por el valor del inventario inicial de materia prima directa, por compras o adquisiciones a crédito o al contado y por las devoluciones de materia prima directa.

SE ACREDITA: por las devoluciones de materia prima directa adquirida al proveedor o por el envío de la materia a los talles o a productos en proceso.

SALDO: Deudor.

5.1.02 MANO DE OBRA DIRECTA: Esta cuenta representa el costo de Mano de obra directa en el periodo de producción.

SE DEBITA: por los costos de mano de obra.

SE ACREDITA: por la transferencia del valor de la nómina de fábrica a productos en proceso.

SALDO: Deudor; se salda con la transferencia del valor de la mano de obra de fábrica a productos en proceso.

5.1.03 COSTOS INDIRECTOS DE FABRICACIÓN: Esta cuenta representa los egresos que se acumulan durante el proceso productivo como son materiales indirectos, mano de obra indirecta y otros costos indirectos.

SE DEBITA: por el valor de los costos indirectos de fabricación.

SE ACREDITA: Por la devolución de materiales indirectos no utilizados en la fabricación de un producto

SALDO: Deudor

5.1.04 MANO DE OBRA INDIRECTA: la conforman los sueldos y prestaciones sociales que devenga el personal que no está directamente involucrado en el proceso de producción, pero es necesario en su desarrollo.

SE DEBITA: por los costos de mano de obra indirecta.

SE ACREDITA: por la transferencia del valor de la nómina de fábrica a costos indirectos de fabricación.

SALDO: Deudor

5, 1. 10 CIF APLICADOS: Esta cuenta es el resultado de multiplicar la tasa predeterminada por la base de costo de materia prima.

SE DEBITA: por asiento de ajuste.

SE ACREDITA: por la aplicación de la tasa predeterminada.

SALDO: Acreedor

6. GASTO: representan los gastos que se generan en el periodo contable administrativos, de ventas entre otros.

6.1 GASTO OPERACIONALES: son aquellos gastos que se derivan del funcionamiento normal de la empresa.

6.1.01 SUELDOS: Esta cuenta representa los valores que se generan por pago de remuneraciones al personal.

SE DEBITA: por los valores de remuneraciones al personal.

SE ACREDITA: por la liquidación del cierre al final de cada periodo.

SALDO: Deudor

6.1.02 APORTE PATRONAL: Registra el valor de los gastos pagados por la empresa por concepto de aporte patronal al IESS, de conformidad con las disposiciones legales.

SE DEBITA: por el valor pagado por concepto de aporte patronal al IESS del personal que labora en la Empresa.

SE ACREDITA: por ajustes realizados, y al final del ejercicio económico por el cierre de las cuentas de gasto.

SALDO: Deudor

6.1.03 CONSUMO DE INVENTARIO DE ENSERES: Registra el valor de los gastos o consumo de enseres para el desarrollo de las actividades de la empresa.

SE DEBITA: por el valor de gastos o consumo de enseres.

SE ACREDITA: por ajustes realizados, y al final del ejercicio económico por el cierre de las cuentas de gasto.

SALDO: Deudor

6.1.04 DEPRECIACIÓN DE MUEBLES Y ENSERES: En esta cuenta se registra el gasto por depreciación sobre el valor original de los muebles que posee la empresa.

SE DEBITA: por el valor depreciado.

SE ACREDITA: por la liquidación del cierre al final de cada periodo.

SALDO: Deudor

6.1.05 DEPRECIACIÓN VEHÍCULO: En esta cuenta se registra el gasto por depreciación sobre el valor original de los vehículos que posee la empresa.

SE DEBITA: por el valor depreciado.

SE ACREDITA: por la liquidación del cierre al final de cada periodo.

SALDO: Deudor

6.1.06 SERVICIOS BÁSICOS: Se registra el valor de los gastos pagados por el ente económico por concepto de Teléfono, energía eléctrica, agua potable.

SE DEBITA: El pago de los gastos.

SE ACREDITA: La cancelación de del saldo al cierre del ejercicio.

SALDO: Deudor

PIZERÍA LA "FORCHETTA"
INVENTARIO INICIAL
MES: OCTUBRE - DICIEMBRE

CANT.	DETALLE	Precio Unitario	Precio Total	TOTAL	OBS.
	ACTIVO				
	ACTIVOS CORRIENTES				
	Caja			3.801,00	
300	Billetes	1,00	300,00		
120	Billetes	5,00	600,00		
56	Billetes	10,00	560,00		
32	Billetes	20,00	640,00		
13	Billetes	50,00	650,00		
10	Billetes	100,00	1.000,00		
37	Monedas	1,00	37,00		
28	Monedas	0,50	14,00		
	Banco			14.328,00	
	Inventario Materia Prima Directa			3.384,20	
246.754,05	Harina de trigo	0,0022695	560,01		
65.317,25	Harina de maíz	0,0022046	144,00		
120.000,00	Pasta de tomate	0,0004463	53,55		
18.000,00	Salsa BBQ	0,0021670	39,01		
53.886,73	Jamón	0,0022046	118,80		
19.050,86	Pepperoni	0,0028660	54,60		
43.544,83	Salame	0,0035270	153,58		
19.050,86	Salchicha	0,0027560	52,50		
19.050,86	Chorizo	0,0030860	58,79		
37.421,34	Tocino	0,0029800	111,52		
13.607,76	Champiñones	0,0027600	37,56		
10.886,21	Carne molida de res	0,0066100	71,96		
19.050,86	Pollo ahumado	0,0030900	58,87		
234.300,00	Queso Mozzarella	0,0043000	1.007,49		
5.443,10	Cebolla perla	0,0008820	4,80		
13.607,76	Pimiento verde	0,0002200	2,99		
11.611,96	Sal	0,0011700	13,59		
6.000,00	Levadura	0,0120000	72,00		
163.293,12	Piña	0,0027600	450,69		
27.215,52	Durazno	0,0061700	167,92		
89.811,22	Orégano	0,0016700	149,98		

PIZERÍA LA "FORCHETTA
INVENTARIO INICIAL
MES: OCTUBRE - DICIEMBRE

CANT.	DETALLE	Precio Unitario	Precio Total	TOTAL	OBS.
	Inventario de Materia Prima Indirecta			840,00	
200	Caja de cartón pizza personal	0,50	100,00		
200	Caja de cartón pizza pequeña	0,70	140,00		
200	Caja de cartón pizza mediana	1,20	240,00		
200	Caja de cartón pizza familiar	1,80	360,00		
	Herramientas			380,00	
100	Utensilios de cocina	3,00	300,00		
1	Balanza digital	80,00	80,00		
	TOTAL ACTIVO CORRIENTE			<u>22.733,20</u>	
	ACTIVO NO CORRIENTE				
	Maquinaria y Equipo			8.740,00	
1	Horno metal 1 piso de piedra de arcilla refractaria	6.000,00	6.000,00		
1	Batidora industrial	1.200,00	1.200,00		
1	Nevera	350,00	350,00		
2	Congelador	250,00	500,00		
1	Cocina	370,00	370,00		
1	Microondas	320,00	320,00		
	Muebles y enseres			2.500,00	
8	Mesas	100,00	800,00		
34	Sillas	50,00	1.700,00		
	Vehículos			8.000,00	
1	Vehículo	8.000,00	8.000,00		
	Equipo de Computación			800,00	
1	Computadora de mesa Lenovo	500,00	500,00		
1	Impresora Epson	300,00	300,00		
	TOTAL ACTIVO NO CORRIENTE			20.040,00	
	TOTAL ACTIVO			<u>42.773,20</u>	
	PASIVO				
	TOTAL DE PASIVO	-	-		
	PATRIMONIO				
	Capital	42.773,20	42.773,20		
	Total patrimonio			42.773,20	
	TOTAL PASIVO Y PATRIMONIO			<u>42.773,20</u>	

PIZZERÍA "LA FORCHETTA"
ESTADO DE SITUACIÓN INICIAL
AL 01 DE OCTUBRE DEL 2021

ACTIVOS		PASIVOS	
CAJA	3.801,00	PASIVOS	-
BANCOS	14.328,00		
INVENTARIO MATERIA PRIMA DIRECTA	3.384,20		
INVENTARIO MATERIA PRIMA INDIRECTA	840,00		
HERRAMIENTAS	380,00		
MAQUINARIA Y EQUIPO	8.740,00		
MUEBLES Y ENSERES	2.500,00		
VEHÍCULO	8.000,00	PATRIMONIO	
EQUIPO DE COMPUTACIÓN	<u>800,00</u>	CAPITAL	<u>42.773,20</u>
TOTAL ACTIVOS	42.773,20	TOTAL PASIVO +	
		PATRIMONIO	42.773,20

GERENTE

CONTADOR

PIZZERÍA “LA FORCHETTA”

FLUJO DE OPERACIONES

El 01 de octubre en la ciudad de Loja, la pizzería “La Forchetta” empieza el mes con los siguientes valores

Caja	3.801,00
Banco	14.328,00
Inventario Materia Prima Directa	3.384,20
Inventario Materia Prima Indirecta	840,00
Herramientas	380,00
Maquinaria y equipo	8.740,00
Muebles y enseres	2.500,00
Vehículos	8.000,00
Equipo de computación	800,00
Capital	42.773,20

Octubre 01

Se recibe la Orden de Producción N° 1 a N° 32 y se envía a producción según Nota de Requisición N° 1 la siguiente materia prima:

- Harina de trigo
- Harina de maíz
- Pasta de tomate
- Salsa BBQ
- Jamón
- Pepperoni
- Salame
- Salchicha
- Chorizo
- Tocino
- Champiñones
- Carne molida de res
- Pollo ahumado
- Queso Mozzarella
- Pimiento verde
- Sal
- Levadura
- Piña
- Durazno
- Orégano

Octubre 05

Se realizan compras de material de aseo por \$14,50 en efectivo a microempresa.

Octubre 07

- ✓ Se registran los costos de mano de obra directa y costos indirectos de fabricación y envió de inventario de productos en proceso a productos terminados.
- ✓ Se realiza la venta de 140 pizzas:

- Personales: 5 pepperoni a \$4,00 c/u, 6 pizzas 4 estaciones a \$4,90 c/u, 5 hawaianas a \$4,20 c/u, 6 Sicilianas a \$5,20 c/u, 5 Españolas a \$5,10 c/u, 8 de jamón a \$ 3,00 c/u, 6 de salame a \$4,20 c/u, y 5 chicken BBQ a 5,35 c/u.
- Pequeñas: 3 pizzas 4 estaciones a \$8,50 c/u, 6 hawaianas a \$7,80 c/u, 3 sicilianas a \$ 9,70 c/u, 6 españolas a \$9,35 c/u, 2 de jamón a \$5,00 c/u, 3 de salame a \$6,85 c/u, 6 de pepperoni a \$7,00 c/u, 2 chicken BBQ a \$ 8,10
- Medianas: 5 pizzas 4 estaciones a \$ 18,60 c/u, 4 hawaianas a \$ 16,35 c/u, 4 sicilianas a \$ 18,90 c/u, 4 españolas a \$ 18,90 c/u, 2 de jamón a \$ 12,30 c/u, 4 de salame a \$ 15,35 c/u, 4 de pepperoni a \$16,10 c/u, 4 chicken BBQ a \$ 17,00 c/u.
- Familiares: 6 pizzas 4 estaciones a \$ 22,60 c/u, 7 hawaianas a \$ 21,80 c/u, 6 sicilianas a \$ 25,25 c/u, 3 españolas a \$ 25,10 c/u, 3 de jamón a \$ 18,10 c/u, 2 de salame a \$ 19,80 c/u, 2 de pepperoni a \$18,25 c/u, 3 chicken BBQ a \$ 22,30 c/u.
- Se venden para llevar: 3 personales, 3 pequeñas, 3 medianas, y 2 familiares.

Octubre 8

Se recibe la Orden de Producción N° 33 a N° 64 y se envía a producción según Nota de Requisición N° 2 la siguiente materia prima:

- | | | |
|-------------------|-------------------|------------------|
| • Harina de trigo | • Chorizo | • Pimiento verde |
| • Harina de maíz | • Tocino | • Sal |
| • Pasta de tomate | • Champiñones | • Levadura |
| • Salsa BBQ | • Carne molida de | • Piña |
| • Jamón | res | • Durazno |
| • Pepperoni | • Pollo ahumado | • Orégano |
| • Salame | • Queso | |
| • Salchicha | Mozzarella | |

Octubre 14

- ✓ Se registran los costos de mano de obra directa, costos indirectos de fabricación, y envió de inventario de productos en proceso a productos terminados.
- ✓ Se registran las ventas de 118 pizzas:
 - Personales: 3 pepperoni a \$4,00 c/u, 4 pizzas 4 estaciones a \$4,90 c/u, 3 hawaianas a \$4,20 c/u, 5 Sicilianas a \$5,20 c/u, 3 Españolas a \$5,10 c/u, 7 de jamón a \$ 3,00 c/u, 5 de salame a \$4,20 c/u, y 3 chicken BBQ a 5,35 c/u.

- Pequeñas: 3 pizzas 4 estaciones a \$8,50 c/u, 3 hawaianas a \$7,80 c/u, 3 sicilianas a \$ 9,70 c/u, 3 españolas a \$9,35 c/u, 6 de jamón a \$5,00 c/u, 3 de salame a \$6,85 c/u, 3 de pepperoni a \$7,00 c/u, 6 chicken BBQ a \$ 8,10
- Medianas: 4 pizzas 4 estaciones a \$ 18,60 c/u, 6 hawaianas a \$ 16,35 c/u, 6 sicilianas a \$ 18,90 c/u, 2 españolas a \$ 18,90 c/u, 3 de jamón a \$ 12,30 c/u, 2 de salame a \$ 15,35 c/u, 2 de pepperoni a \$16,10 c/u, 1 chicken BBQ a \$ 17,00 c/u.
- Familiares: 4 pizzas 4 estaciones a \$ 22,60 c/u, 3 hawaianas a \$ 21,80 c/u, 4 sicilianas a \$ 25,25 c/u, 6 españolas a \$ 25,10 c/u, 2 de jamón a \$ 18,10 c/u, 3 de salame a \$ 19,80 c/u, 3 de pepperoni a \$18,25 c/u, 4 chicken BBQ a \$ 22,30 c/u.
- Se venden para llevar: 1 personal, 1 pequeña, 2 medianas y 3 familiares.

Octubre 15

Se recibe la Orden de Producción N° 65 a N° 96 y se envía a producción según Nota de Requisición N° 3 la siguiente materia prima:

- | | | |
|-------------------|-----------------------|------------------|
| • Harina de trigo | • Chorizo | • Pimiento verde |
| • Harina de maíz | • Tocino | • Sal |
| • Pasta de tomate | • Champiñones | • Levadura |
| • Salsa BBQ | • Carne molida de res | • Piña |
| • Jamón | • Pollo ahumado | • Durazno |
| • Pepperoni | • Queso | • Orégano |
| • Salame | | |
| • Salchicha | Mozzarella | |

Octubre 21

- ✓ Se registran los costos de mano de obra directa, costos indirectos de fabricación, y envió de inventario de productos en proceso a productos terminados.
- ✓ Se registran las ventas de 129 pizzas:
 - Personales: 3 pizzas 4 estaciones a \$4,90 c/u, 6 hawaianas a \$4,20 c/u, 3 Sicilianas a \$5,20 c/u, 9 Españolas a \$5,10 c/u, 6 de jamón a \$ 3,00 c/u, 6 de salame a \$4,20 c/u, 9 pepperoni a \$4,00 c/u, y 4 chicken BBQ a 5,35 c/u.
 - Pequeñas: 4 pizzas 4 estaciones a \$8,50 c/u, 2 hawaianas a \$7,80 c/u, 4 sicilianas a \$ 9,70 c/u, 2 españolas a \$9,35 c/u, 3 de jamón a \$5,00 c/u, 4 de salame a \$6,85 c/u, 2 de pepperoni a \$7,00 c/u, 3 chicken BBQ a \$ 8,10

- Medianas: 7 pizzas 4 estaciones a \$ 18,60 c/u, 3 hawaianas a \$ 16,35 c/u, 2 sicilianas a \$ 18,90 c/u, 3 españolas a \$ 18,90 c/u, 4 de jamón a \$ 12,30 c/u, 1 de salame a \$ 15,35 c/u, 3 de pepperoni a \$16,10 c/u, 3 chicken BBQ a \$ 17,00 c/u.
- Familiares: 8 pizzas 4 estaciones a \$ 22,60 c/u, 6 hawaianas a \$ 21,80 c/u, 3 sicilianas a \$ 25,25 c/u, 4 españolas a \$ 25,10 c/u, 4 de jamón a \$ 18,10 c/u, 3 de salame a \$ 19,80 c/u, 4 de pepperoni a \$18,25 c/u, 1 chicken BBQ a \$ 22,30 c/u.
- Se venden para llevar: 2 personales, 1 pequeña, 5 medianas y 4 familiares.

Octubre 22

Se recibe la Orden de Producción N° 97 a N° 128 y se envía a producción según Nota de Requisición N° 4 la siguiente materia prima:

- | | | |
|-------------------|-------------------|------------------|
| • Harina de trigo | • Chorizo | • Pimiento verde |
| • Harina de maíz | • Tocino | • Sal |
| • Pasta de tomate | • Champiñones | • Levadura |
| • Salsa BBQ | • Carne molida de | • Piña |
| • Jamón | res | • Durazno |
| • Pepperoni | • Pollo ahumado | • Orégano |
| • Salame | • Queso | |
| • Salchicha | Mozzarella | |

Octubre 28

- ✓ Se registran los costos de mano de obra directa, costos indirectos de fabricación, y envío de inventario de productos en proceso a productos terminados.
- ✓ Se registran las ventas de 123 pizzas:
 - Personales: 7 pizzas 4 estaciones a \$4,90 c/u, 6 hawaianas a \$4,20 c/u, 6 Sicilianas a \$5,20 c/u, 3 Españolas a \$5,10 c/u, 9 de jamón a \$ 3,00 c/u, 3 de salame a \$4,20 c/u, 3 pepperoni a \$4,00 c/u, y 8 chicken BBQ a 5,35 c/u.
 - Pequeñas: 5 pizzas 4 estaciones a \$8,50 c/u, 4 hawaianas a \$7,80 c/u, 5 sicilianas a \$ 9,70 c/u, 4 españolas a \$9,35 c/u, 4 de jamón a \$5,00 c/u, 5 de salame a \$6,85 c/u, 4 de pepperoni a \$7,00 c/u, y 4 chicken BBQ a \$ 8,10 c/u.
 - Medianas: 4 pizzas 4 estaciones a \$ 18,60 c/u, 7 hawaianas a \$ 16,35 c/u, 3 sicilianas a \$ 18,90 c/u, 6 españolas a \$ 18,90 c/u, 1 de jamón a \$ 12,30 c/u, 3 de salame a \$ 15,35 c/u, 1 de pepperoni a \$16,10 c/u, 2 chicken BBQ a \$ 17,00 c/u.

- Familiares: 2 pizzas 4 estaciones a \$ 22,60 c/u, 4 hawaianas a \$ 21,80 c/u, 2 sicilianas a \$ 25,25 c/u, 2 españolas a \$ 25,10 c/u, 1 de jamón a \$ 18,10 c/u, 2 de salame a \$ 19,80 c/u, 1 de pepperoni a \$18,25 c/u, 2 chicken BBQ a \$ 22,30 c/u.
- Se venden para llevar: 1personal, 1 pequeña, 2 medianas y 1 familiar

Octubre 29

Se recibe la Orden de Producción N° 129 a N° 160 y se envía a producción según Nota de Requisición N° 5 la siguiente materia prima:

- | | | |
|-------------------|-------------------|------------------|
| • Harina de trigo | • Chorizo | • Pimiento verde |
| • Harina de maíz | • Tocino | • Sal |
| • Pasta de tomate | • Champiñones | • Levadura |
| • Salsa BBQ | • Carne molida de | • Piña |
| • Jamón | res | • Durazno |
| • Pepperoni | • Pollo ahumado | • Orégano |
| • Salame | • Queso | |
| • Salchicha | Mozzarella | |

Octubre 30

- ✓ Se realiza el pago de los operarios y administrador según rol de pagos: 800,00

Gerente	400,00
Operaria 1	200,00
Operaria 2	200,00

- ✓ Se cancela el arriendo del mes de Octubre:300,00

Noviembre 03

Se realizan compras de material de aseo por \$20,6 en efectivo.

Noviembre 04

- ✓ Se registran los costos de mano de obra directa, costos indirectos de fabricación, y envío de inventario de productos en proceso a productos terminados.
- ✓ Se realiza la venta de 140 pizzas:
 - Personales: 5 pepperoni a \$4,00 c/u, 6 pizzas 4 estaciones a \$4,90 c/u, 5 hawaianas a \$4,20 c/u, 6 Sicilianas a \$5,20 c/u, 5 Españolas a \$5,10 c/u, 8 de jamón a \$ 3,00 c/u, 6 de salame a \$4,20 c/u, y 5 chicken BBQ a 5,35 c/u.
 - Pequeñas: 3 pizzas 4 estaciones a \$8,50 c/u, 6 hawaianas a \$7,80 c/u, 3 sicilianas a \$ 9,70 c/u, 6 españolas a \$9,35 c/u, 2 de jamón a \$5,00 c/u, 3 de salame a \$6,85 c/u, 6 de pepperoni a \$7,00 c/u, 2 chicken BBQ a \$ 8,10

- Medianas: 5 pizzas 4 estaciones a \$ 18,60 c/u, 4 hawaianas a \$ 16,35 c/u, 4 sicilianas a \$ 18,90 c/u, 4 españolas a \$ 18,90 c/u, 2 de jamón a \$ 12,30 c/u, 4 de salame a \$ 15,35 c/u, 4 de pepperoni a \$16,10 c/u, 4 chicken BBQ a \$ 17,00 c/u.
- Familiares: 6 pizzas 4 estaciones a \$ 22,60 c/u, 7 hawaianas a \$ 21,80 c/u, 6 sicilianas a \$ 25,25 c/u, 3 españolas a \$ 25,10 c/u, 3 de jamón a \$ 18,10 c/u, 2 de salame a \$ 19,80 c/u, 2 de pepperoni a \$18,25 c/u, 3 chicken BBQ a \$ 22,30 c/u.
- Se venden para llevar: 3 personales, 3 pequeñas, 3 medianas, y 2 familiares.

Noviembre 05

Se recibe la Orden de Producción N° 161 a N° 192 y se envía a producción según Nota de Requisición N° 6 la siguiente materia prima:

- | | | |
|-------------------|-------------------|------------------|
| • Harina de trigo | • Chorizo | • Pimiento verde |
| • Harina de maíz | • Tocino | • Sal |
| • Pasta de tomate | • Champiñones | • Levadura |
| • Salsa BBQ | • Carne molida de | • Piña |
| • Jamón | res | • Durazno |
| • Pepperoni | • Pollo ahumado | • Orégano |
| • Salame | • Queso | |
| • Salchicha | Mozzarella | |

Noviembre 09

Se realiza la compra de suministros de aseo por \$15,10

Noviembre 11

- ✓ Se registran los costos de mano de obra directa, costos indirectos de fabricación, y envió de inventario de productos en proceso a productos terminados.
- ✓ Se registran las ventas de 118 pizzas:
 - Personales: 3 pepperoni a \$4,00 c/u, 4 pizzas 4 estaciones a \$4,90 c/u, 3 hawaianas a \$4,20 c/u, 5 Sicilianas a \$5,20 c/u, 3 Españolas a \$5,10 c/u, 7 de jamón a \$ 3,00 c/u, 5 de salame a \$4,20 c/u, y 3 chicken BBQ a 5,35 c/u.
 - Pequeñas: 3 pizzas 4 estaciones a \$8,50 c/u, 3 hawaianas a \$7,80 c/u, 3 sicilianas a \$ 9,70 c/u, 3 españolas a \$9,35 c/u, 6 de jamón a \$5,00 c/u, 3 de salame a \$6,85 c/u, 3 de pepperoni a \$7,00 c/u, 6 chicken BBQ a \$ 8,10
 - Medianas: 4 pizzas 4 estaciones a \$ 18,60 c/u, 6 hawaianas a \$ 16,35 c/u, 6 sicilianas a \$ 18,90 c/u, 2 españolas a \$ 18,90 c/u, 3 de jamón a \$ 12,30 c/u, 2 de salame a \$ 15,35 c/u, 2 de pepperoni a \$16,10 c/u, 1 chicken BBQ a \$ 17,00 c/u.

- Familiares: 4 pizzas 4 estaciones a \$ 22,60 c/u, 3 hawaianas a \$ 21,80 c/u, 4 sicilianas a \$ 25,25 c/u, 6 españolas a \$ 25,10 c/u, 2 de jamón a \$ 18,10 c/u, 3 de salame a \$ 19,80 c/u, 3 de pepperoni a \$18,25 c/u, 4 chicken BBQ a \$ 22,30 c/u.
- Se venden para llevar: 1 personal, 1 pequeña, 2 medianas y 3 familiares.

Noviembre 12

Se recibe la Orden de Producción N° 193 a N° 224 y se envía a producción según Nota de Requisición N° 7 la siguiente materia prima:

- | | | |
|-------------------|-------------------|------------------|
| • Harina de trigo | • Chorizo | • Pimiento verde |
| • Harina de maíz | • Tocino | • Sal |
| • Pasta de tomate | • Champiñones | • Levadura |
| • Salsa BBQ | • Carne molida de | • Piña |
| • Jamón | res | • Durazno |
| • Pepperoni | • Pollo ahumado | • Orégano. |
| • Salame | • Queso | |
| • Salchicha | Mozzarella | |

Noviembre 18

- ✓ Se registran los costos de mano de obra directa, costos indirectos de fabricación, y envió de inventario de productos en proceso a productos terminados.
- ✓ Se registran las ventas de 129 pizzas:
 - Personales: 3 pizzas 4 estaciones a \$4,90 c/u, 6 hawaianas a \$4,20 c/u, 3 Sicilianas a \$5,20 c/u, 9 Españolas a \$5,10 c/u, 6 de jamón a \$ 3,00 c/u, 6 de salame a \$4,20 c/u, 9 pepperoni a \$4,00 c/u, y 4 chicken BBQ a 5,35 c/u.
 - Pequeñas: 4 pizzas 4 estaciones a \$8,50 c/u, 2 hawaianas a \$7,80 c/u, 4 sicilianas a \$ 9,70 c/u, 2 españolas a \$9,35 c/u, 3 de jamón a \$5,00 c/u, 4 de salame a \$6,85 c/u, 2 de pepperoni a \$7,00 c/u, 3 chicken BBQ a \$ 8,10
 - Medianas: 7 pizzas 4 estaciones a \$ 18,60 c/u, 3 hawaianas a \$ 16,35 c/u, 2 sicilianas a \$ 18,90 c/u, 3 españolas a \$ 18,90 c/u, 4 de jamón a \$ 12,30 c/u, 1 de salame a \$ 15,35 c/u, 3 de pepperoni a \$16,10 c/u, 3 chicken BBQ a \$ 17,00 c/u.
 - Familiares: 8 pizzas 4 estaciones a \$ 22,60 c/u, 6 hawaianas a \$ 21,80 c/u, 3 sicilianas a \$ 25,25 c/u, 4 españolas a \$ 25,10 c/u, 4 de jamón a \$ 18,10 c/u, 3 de salame a \$ 19,80 c/u, 4 de pepperoni a \$18,25 c/u, 1 chicken BBQ a \$ 22,30 c/u.
 - Se venden para llevar: 2 personales, 1 pequeña, 5 medianas y 4 familiares.

Noviembre 19

Se recibe la Orden de Producción N° 225 a N° 256 y se envía a producción según Nota de Requisición N° 8 la siguiente materia prima:

- Harina de trigo
- Harina de maíz
- Pasta de tomate
- Salsa BBQ
- Jamón
- Pepperoni
- Salame
- Salchicha
- Chorizo
- Tocino
- Champiñones
- Carne molida de res
- Pollo ahumado
- Queso Mozzarella
- Pimiento verde
- Sal
- Levadura
- Piña
- Durazno
- Orégano

Noviembre 25

- ✓ Se registran los costos de mano de obra directa, costos indirectos de fabricación, y envío de inventario de productos en proceso a productos terminados.
- ✓ Se registran las ventas de 123 pizzas:
 - Personales: 7 pizzas 4 estaciones a \$4,90 c/u, 6 hawaianas a \$4,20 c/u, 6 Sicilianas a \$5,20 c/u, 3 Españolas a \$5,10 c/u, 9 de jamón a \$ 3,00 c/u, 3 de salame a \$4,20 c/u, 3 pepperoni a \$4,00 c/u, y 8 chicken BBQ a 5,35 c/u.
 - Pequeñas: 5 pizzas 4 estaciones a \$8,50 c/u, 4 hawaianas a \$7,80 c/u, 5 sicilianas a \$ 9,70 c/u, 4 españolas a \$9,35 c/u, 4 de jamón a \$5,00 c/u, 5 de salame a \$6,85 c/u, 4 de pepperoni a \$7,00 c/u, y 4 chicken BBQ a \$ 8,10 c/u.
 - Medianas: 4 pizzas 4 estaciones a \$ 18,60 c/u, 7 hawaianas a \$ 16,35 c/u, 3 sicilianas a \$ 18,90 c/u, 6 españolas a \$ 18,90 c/u, 1 de jamón a \$ 12,30 c/u, 3 de salame a \$ 15,35 c/u, 1 de pepperoni a \$16,10 c/u, 2 chicken BBQ a \$ 17,00 c/u.
 - Familiares: 2 pizzas 4 estaciones a \$ 22,60 c/u, 4 hawaianas a \$ 21,80 c/u, 2 sicilianas a \$ 25,25 c/u, 2 españolas a \$ 25,10 c/u, 1 de jamón a \$ 18,10 c/u, 2 de salame a \$ 19,80 c/u, 1 de pepperoni a \$18,25 c/u, 2 chicken BBQ a \$ 22,30 c/u.
 - Se venden para llevar: 1personal, 1 pequeña, 2 medianas y 1 familiar.

Noviembre 26

Se recibe la Orden de Producción N° 257 a N° 288 y se envía a producción según Nota de Requisición N° 9 la siguiente materia prima:

- Harina de trigo
- Harina de maíz
- Pasta de tomate
- Salsa BBQ
- Jamón
- Pepperoni

- Salame
- Salchicha
- Chorizo
- Tocino
- Champiñones
- Carne molida de res
- Pollo ahumado
- Queso Mozzarella
- Pimiento verde
- Sal
- Levadura
- Piña
- Durazno
- Orégano

Noviembre 30

- ✓ Se realiza el pago de los operarios y administrador según rol de pagos: 800,00

Gerente	400,00
Operaria 1	200,00
Operaria 2	200,00

- ✓ Se cancela el arriendo del mes de Noviembre:300,00

Diciembre 02

- ✓ Se registran los costos de mano de obra directa, costos indirectos de fabricación, y envió de inventario de productos en proceso a productos terminados.
- ✓ Se realiza la venta de 140 pizzas:
 - Personales: 5 pepperoni a \$4,00 c/u, 6 pizzas 4 estaciones a \$4,90 c/u, 5 hawaianas a \$4,20 c/u, 6 Sicilianas a \$5,20 c/u, 5 Españolas a \$5,10 c/u, 8 de jamón a \$ 3,00 c/u, 6 de salame a \$4,20 c/u, y 5 chicken BBQ a 5,35 c/u.
 - Pequeñas: 3 pizzas 4 estaciones a \$8,50 c/u, 6 hawaianas a \$7,80 c/u, 3 sicilianas a \$ 9,70 c/u, 6 españolas a \$9,35 c/u, 2 de jamón a \$5,00 c/u, 3 de salame a \$6,85 c/u, 6 de pepperoni a \$7,00 c/u, 2 chicken BBQ a \$ 8,10
 - Medianas: 5 pizzas 4 estaciones a \$ 18,60 c/u, 4 hawaianas a \$ 16,35 c/u, 4 sicilianas a \$ 18,90 c/u, 4 españolas a \$ 18,90 c/u, 2 de jamón a \$ 12,30 c/u, 4 de salame a \$ 15,35 c/u, 4 de pepperoni a \$16,10 c/u, 4 chicken BBQ a \$ 17,00 c/u.
 - Familiares: 6 pizzas 4 estaciones a \$ 22,60 c/u, 7 hawaianas a \$ 21,80 c/u, 6 sicilianas a \$ 25,25 c/u, 3 españolas a \$ 25,10 c/u, 3 de jamón a \$ 18,10 c/u, 2 de salame a \$ 19,80 c/u, 2 de pepperoni a \$18,25 c/u, 3 chicken BBQ a \$ 22,30 c/u.
 - Se venden para llevar: 3 personales, 3 pequeñas, 3 medianas, y 2 familiares.

Diciembre 03

Se recibe la Orden de Producción N° 289 a N° 320 y se envía a producción según Nota de Requisición N° 10 la siguiente materia prima:

- Harina de trigo
- Harina de maíz
- Pasta de tomate

- Salsa BBQ
- Jamón
- Pepperoni
- Salame
- Salchicha
- Chorizo
- Tocino
- Champiñones
- Carne molida de res
- Pollo ahumado
- Queso Mozzarella
- Pimiento verde
- Sal
- Levadura
- Piña
- Durazno
- Orégano

Diciembre 09

- ✓ Se registran los costos de mano de obra directa, costos indirectos de fabricación, y envió de inventario de productos en proceso a productos terminados.
- ✓ Se registran las ventas de 118 pizzas:
 - Personales: 3 pepperoni a \$4,00 c/u, 4 pizzas 4 estaciones a \$4,90 c/u, 3 hawaianas a \$4,20 c/u, 5 Sicilianas a \$5,20 c/u, 3 Españolas a \$5,10 c/u, 7 de jamón a \$ 3,00 c/u, 5 de salame a \$4,20 c/u, y 3 chicken BBQ a 5,35 c/u.
 - Pequeñas: 3 pizzas 4 estaciones a \$8,50 c/u, 3 hawaianas a \$7,80 c/u, 3 sicilianas a \$ 9,70 c/u, 3 españolas a \$9,35 c/u, 6 de jamón a \$5,00 c/u, 3 de salame a \$6,85 c/u, 3 de pepperoni a \$7,00 c/u, 6 chicken BBQ a \$ 8,10
 - Medianas: 4 pizzas 4 estaciones a \$ 18,60 c/u, 6 hawaianas a \$ 16,35 c/u, 6 sicilianas a \$ 18,90 c/u, 2 españolas a \$ 18,90 c/u, 3 de jamón a \$ 12,30 c/u, 2 de salame a \$ 15,35 c/u, 2 de pepperoni a \$16,10 c/u, 1 chicken BBQ a \$ 17,00 c/u.
 - Familiares: 4 pizzas 4 estaciones a \$ 22,60 c/u, 3 hawaianas a \$ 21,80 c/u, 4 sicilianas a \$ 25,25 c/u, 6 españolas a \$ 25,10 c/u, 2 de jamón a \$ 18,10 c/u, 3 de salame a \$ 19,80 c/u, 3 de pepperoni a \$18,25 c/u, 4 chicken BBQ a \$ 22,30 c/u.
 - Se venden para llevar: 1 personal, 1 pequeña, 2 medianas y 3 familiares.

Diciembre 10

- ✓ Se recibe la Orden de Producción N° 321 a N° 352 y se envía a producción según Nota de Requisición N° 11 la siguiente materia prima:
 - Harina de trigo
 - Harina de maíz
 - Pasta de tomate
 - Salsa BBQ
 - Jamón
 - Pepperoni
 - Salame
 - Salchicha
 - Chorizo
 - Tocino
 - Champiñones
 - Carne molida de res
 - Pollo ahumado
 - Queso Mozzarella
 - Pimiento verde

- Sal
- Levadura
- Piña
- Durazno
- Orégano.

Diciembre 16

- ✓ Se registran los costos de mano de obra directa, costos indirectos de fabricación y envió de inventario de productos en proceso a inventario de productos terminados.
- ✓ Se registran las ventas de 129 pizzas:
 - Personales: 3 pizzas 4 estaciones a \$4,90 c/u, 6 hawaianas a \$4,20 c/u, 3 Sicilianas a \$5,20 c/u, 9 Españolas a \$5,10 c/u, 6 de jamón a \$ 3,00 c/u, 6 de salame a \$4,20 c/u, 9 pepperoni a \$4,00 c/u, y 4 chicken BBQ a 5,35 c/u.
 - Pequeñas: 4 pizzas 4 estaciones a \$8,50 c/u, 2 hawaianas a \$7,80 c/u, 4 sicilianas a \$ 9,70 c/u, 2 españolas a \$9,35 c/u, 3 de jamón a \$5,00 c/u, 4 de salame a \$6,85 c/u, 2 de pepperoni a \$7,00 c/u, 3 chicken BBQ a \$ 8,10
 - Medianas: 7 pizzas 4 estaciones a \$ 18,60 c/u, 3 hawaianas a \$ 16,35 c/u, 2 sicilianas a \$ 18,90 c/u, 3 españolas a \$ 18,90 c/u, 4 de jamón a \$ 12,30 c/u, 1 de salame a \$ 15,35 c/u, 3 de pepperoni a \$16,10 c/u, 3 chicken BBQ a \$ 17,00 c/u.
 - Familiares: 8 pizzas 4 estaciones a \$ 22,60 c/u, 6 hawaianas a \$ 21,80 c/u, 3 sicilianas a \$ 25,25 c/u, 4 españolas a \$ 25,10 c/u, 4 de jamón a \$ 18,10 c/u, 3 de salame a \$ 19,80 c/u, 4 de pepperoni a \$18,25 c/u, 1 chicken BBQ a \$ 22,30 c/u.
 - Se venden para llevar: 2 personales, 1 pequeña, 5 medianas y 4 familiares.

Diciembre 17

Se recibe la Orden de Producción N° 353 a N° 384 y se envía a producción según Nota de Requisición N° 12 la siguiente materia prima:

- Harina de trigo
- Harina de maíz
- Pasta de tomate
- Salsa BBQ
- Jamón
- Pepperoni
- Salame
- Salchicha
- Chorizo
- Tocino
- Champiñones
- Carne molida de res
- Pollo ahumado
- Queso Mozzarella
- Pimiento verde
- Sal
- Levadura
- Piña
- Durazno
- Orégano

Diciembre 23

- ✓ Se registran los costos de mano de obra directa, costos indirectos de fabricación y envió de inventario de productos en proceso a productos terminados.

✓ Se registran las ventas de 123 pizzas:

- Personales: 7 pizzas 4 estaciones a \$4,90 c/u, 6 hawaianas a \$4,20 c/u, 6 Sicilianas a \$5,20 c/u, 3 Españolas a \$5,10 c/u, 9 de jamón a \$ 3,00 c/u, 3 de salame a \$4,20 c/u, 3 pepperoni a \$4,00 c/u, y 8 chicken BBQ a 5,35 c/u.
- Pequeñas: 5 pizzas 4 estaciones a \$8,50 c/u, 4 hawaianas a \$7,80 c/u, 5 sicilianas a \$ 9,70 c/u, 4 españolas a \$9,35 c/u, 4 de jamón a \$5,00 c/u, 5 de salame a \$6,85 c/u, 4 de pepperoni a \$7,00 c/u, y 4 chicken BBQ a \$ 8,10 c/u.
- Medianas: 4 pizzas 4 estaciones a \$ 18,60 c/u, 7 hawaianas a \$ 16,35 c/u, 3 sicilianas a \$ 18,90 c/u, 6 españolas a \$ 18,90 c/u, 1 de jamón a \$ 12,30 c/u, 3 de salame a \$ 15,35 c/u, 1 de pepperoni a \$16,10 c/u, 2 chicken BBQ a \$ 17,00 c/u.
- Familiares: 2 pizzas 4 estaciones a \$ 22,60 c/u, 4 hawaianas a \$ 21,80 c/u, 2 sicilianas a \$ 25,25 c/u, 2 españolas a \$ 25,10 c/u, 1 de jamón a \$ 18,10 c/u, 2 de salame a \$ 19,80 c/u, 1 de pepperoni a \$18,25 c/u, 2 chicken BBQ a \$ 22,30 c/u.
- Se venden para llevar: 1personal, 1 pequeña, 2 medianas y 1 familiar.

Diciembre 24

Se recibe la Orden de Producción N° 385 a N° 416 y se envía a producción según Nota de Requisición N° 13 la siguiente materia prima:

- | | | |
|-------------------|-------------------|------------------|
| • Harina de trigo | • Chorizo | • Pimiento verde |
| • Harina de maíz | • Tocino | • Sal |
| • Pasta de tomate | • Champiñones | • Levadura |
| • Salsa BBQ | • Carne molida de | • Piña |
| • Jamón | res | • Durazno |
| • Pepperoni | • Pollo ahumado | • Orégano |
| • Salame | • Queso | |
| • Salchicha | Mozzarella | |

Diciembre 30

✓ Se registran los costos de mano de obra directa y costos indirectos de fabricación y envío de inventario de productos en proceso a productos terminados.

✓ Se realiza la venta de 140 pizzas:

- Personales: 5 pepperoni a \$4,00 c/u, 6 pizzas 4 estaciones a \$4,90 c/u, 5 hawaianas a \$4,20 c/u, 6 Sicilianas a \$5,20 c/u, 5 Españolas a \$5,10 c/u, 8 de jamón a \$ 3,00 c/u, 6 de salame a \$4,20 c/u, y 5 chicken BBQ a 5,35 c/u.

- Pequeñas: 3 pizzas 4 estaciones a \$8,50 c/u, 6 hawaianas a \$7,80 c/u, 3 sicilianas a \$ 9,70 c/u, 6 españolas a \$9,35 c/u, 2 de jamón a \$5,00 c/u, 3 de salame a \$6,85 c/u, 6 de pepperoni a \$7,00 c/u, 2 chicken BBQ a \$ 8,10
- Medianas: 5 pizzas 4 estaciones a \$ 18,60 c/u, 4 hawaianas a \$ 16,35 c/u, 4 sicilianas a \$ 18,90 c/u, 4 españolas a \$ 18,90 c/u, 2 de jamón a \$ 12,30 c/u, 4 de salame a \$ 15,35 c/u, 4 de pepperoni a \$16,10 c/u, 4 chicken BBQ a \$ 17,00 c/u.
- Familiares: 6 pizzas 4 estaciones a \$ 22,60 c/u, 7 hawaianas a \$ 21,80 c/u, 6 sicilianas a \$ 25,25 c/u, 3 españolas a \$ 25,10 c/u, 3 de jamón a \$ 18,10 c/u, 2 de salame a \$ 19,80 c/u, 2 de pepperoni a \$18,25 c/u, 3 chicken BBQ a \$ 22,30 c/u.
- Se venden para llevar: 3 personales, 3 pequeñas, 3 medianas, y 2 familiares.

Diciembre 31

- ✓ Se realiza el pago de los operarios y administrador según rol de pagos: 800,00

Gerente	400,00
Operaria 1	200,00
Operaria 2	200,00

- ✓ Se cancela el arriendo del mes de Octubre:300,00

Asientos Contables

PIZZERÍA "LA FORCHETTA"					
LIBRO DIARIO					
Folio N° 1					
Fecha	Código	Detalle	Parcial	Debe	Haber
01/10/2021		1			
	1.1.01.	CAJA		3.801,00	
	1.1.02	BANCOS		14.328,00	
	1.1.06.	INV. DE MATERIA PRIMA DIRECTA		3.384,20	
	1.1.07.	INV. DE MATERIA PRIMA INDIRECTA		840,00	
	1.1.08.	HERAMIENTAS		380,00	
	1.2.03.	MAQUINARIA Y EQUIPO		8.740,00	
	1.2.07.	MUEBLES Y ENSERES		2.500,00	
	1.2.09.	EQUIPO DE COMPUTACIÓN		800,00	
	1.2.05.	VEHÍCULO		8.000,00	
	3.1	CAPITAL			42.773,20
		P/r Estado de situación inicial del mes octubre			
05/10/2021		2			
	1.1.11	INV. SUMINISTROS DE ASEO		12,95	
	6.1.01	GASTO IVA		1,55	
	1.1.01	CAJA			14,50
		P/r compra de materiales de aseo (detergente, jabón, escoba, trapeador, alcohol)			
		3			
01/10/2021	1.1.09	INV. PRODUCTOS EN PROCESO		213,08	
	1.1.06.	INV. MATERIA PRIMA DIRECTA			213,08
		P/r Transferencia de materia prima a productos en proceso de la OP No. 1 a OP No.32, según Nota de Requisición No. 1			
		4			
01/10/2021	5.1.03	COSTOS INDIRECTO DE FABRICACIÓN		10,80	
	1.1.07.	INV. MATERIA PRIMA INDIRECTA			10,80
		P/r Transferencia de MPI a CIF, OP No. 1 hasta la OP No. 32			
07/10/2021		5			
	1.1.09	INV. DE PRODUCTOS EN PROCESO		122,97	
	5.1.02	MANO DE OBRA DIRECTA			122,97
		P/r Costo mano de obra semana 1			
		SUMAN Y PASAN		43.134,55	43.134,55

PIZZERÍA "LA FORCHETTA"					
LIBRO DIARIO					
					Folio N° 2
Fecha	Código	Detalle	Parcial	Debe	Haber
		VIENEN		43.134,55	43.134,55
		6			
07/10/2021	5.1.03	COSTOS INDIRECTO DE FABRICACIÓN		122,97	
	5.1.10	MANO DE OBRA INDIRECTA			122,97
		P/r Mano de obra indirecta semana 1			
07/10/2021		7			
	1.1.09	INV. DE PROD. EN PROCESO		92,23	
		Orden de producción N °1	1,60		
		Orden de producción N °2	1,39		
		Orden de producción N °3	5,08		
		Orden de producción N °4	7,40		
		Orden de producción N °5	1,15		
		Orden de producción N °6	2,55		
		Orden de producción N °7	3,57		
		Orden de producción N °8	8,33		
		Orden de producción N °9	1,70		
		Orden de producción N °10	1,59		
		Orden de producción N °11	4,13		
		Orden de producción N °12	8,27		
		Orden de producción N °13	1,39		
		Orden de producción N °14	3,06		
		Orden de producción N °15	4,13		
		Orden de producción N °16	4,11		
		Orden de producción N °17	1,31		
		Orden de producción N °18	0,55		
		Orden de producción N °19	1,34		
		Orden de producción N °20	2,96		
		Orden de producción N °21	1,38		
		Orden de producción N °22	1,12		
		Orden de producción N °23	3,35		
		Orden de producción N °24	2,16		
		Orden de producción N °25	1,09		
		Orden de producción N °26	2,29		
		Orden de producción N °27	3,52		
		Orden de producción N °28	1,99		
		Orden de producción N °29	1,46		
		Orden de producción N °30	0,88		
		Orden de producción N °31	3,71		
		Orden de producción N °32	3,65		
	5.1.10	CIF APLICADOS			92,23
		P/r Transferencia de CIF a IPP			
07/10/2021		8			
	1.1.10	INV. PRODUCTOS TERMINADOS		428,28	
	1.1.09	INV. DE PROD. EN PROCESO			428,28
		P/r transferencia de IPP a IPT			
07/10/2021		9			
	1.1.01	CAJA		1.569,10	
	5.2.01	COSTO DE VENTAS		428,28	
	4.1.01	VENTAS			1.569,10
	1.1.10	INV. PRODUCTOS TERMINADOS			428,28
		P/r ventas de la semana 1			
		SUMAN Y PASAN		45.775,40	45.775,40

**PIZZERÍA "LA FORCHETTA"
LIBRO DIARIO**

Folio N° 3

Fecha	Código	Detalle	Parcial	Debe	Haber
		VIENEN		45.775,40	45.775,40
08/10/2021		10			
	1.1.09	INV. PRODUCTOS EN PROCESO		185,16	
	1.1.06.	INV. MATERIA PRIMA			185,16
		P/r Transf. de MP a PP de OP N°33 hasta N°64, según NR N° 2			
08/10/2021		11			
	5.1.03	COSTOS INDIRECTO DE FABRICACIÓN		9,00	
	1.1.07.	INV. MATERIA PRIMA IND.			9,00
		P/r Transf. de MPI a CIF, OP N°33 -N°64			
14/10/2021		12			
	1.1.09	INV. PRODUCTOS EN PROCESO		122,97	
	5.1.02	MANO DE OBRA			122,97
		P/r Costo mano de obra semana 2			
14/10/2021		13			
	5.1.03	COSTOS INDIRECTO DE FABRICACIÓN		122,97	
	5.1.04.	MANO DE OBRA INDIRECTA			122,97
		P/r Mano de obra indirecta semana 2			
14/10/2021		14			
	1.1.09	INV. PRODUCTOS EN PROCESO		92,23	
		Orden de producción N ° 33	1,24		
		Orden de producción N ° 34	1,61		
		Orden de producción N ° 35	4,71		
		Orden de producción N ° 36	5,72		
		Orden de producción N ° 37	0,80		
		Orden de producción N ° 38	1,48		
		Orden de producción N ° 39	6,21		
		Orden de producción N ° 40	4,14		
		Orden de producción N ° 41	1,65		
		Orden de producción N ° 42	1,84		
		Orden de producción N ° 43	7,18		
		Orden de producción N ° 44	6,39		
		Orden de producción N ° 45	0,97		
		Orden de producción N ° 46	1,78		
		Orden de producción N ° 47	2,39		
		Orden de producción N ° 48	9,53		
		Orden de producción N ° 49	1,33		
		Orden de producción N ° 50	1,90		
		Orden de producción N ° 51	2,34		
		Orden de producción N ° 52	2,29		
		Orden de producción N ° 53	1,33		
		Orden de producción N ° 54	1,30		
		Orden de producción N ° 55	1,94		
		Orden de producción N ° 56	3,76		
		Orden de producción N ° 57	0,76		
		Orden de producción N ° 58	1,33		
		Orden de producción N ° 59	2,04		
		Orden de producción N ° 60	3,47		
		Orden de producción N ° 61	1,02		
		Orden de producción N ° 62	3,08		
		Orden de producción N ° 63	1,08		
		Orden de producción N ° 64	5,65		
	5.1.10	CIF APLICADOS			92,23
		P/r Trans. de los CIF a PP			
		SUMAN Y PASAN		46.307,73	46.307,73

PIZZERÍA "LA FORCHETTA"**LIBRO DIARIO**

Folio N° 4

Fecha	Código	Detalle	Parcial	Debe	Haber
		VIENEN		46.307,73	46.307,73
14/10/2021		15			
	1.1.10	INV. PRODUCTOS TERMINADOS		400,36	
	1.1.09	INV. DE PRODUCTOS EN PROCESO			400,36
		P/r Transf. INV, PP a INV. PT			
14/10/2021		16			
	1.1.01	CAJA		1.402,10	
	5.2.01	COSTO DE VENTAS		400,36	
	4.1.01	VENTAS			1.402,10
	1.1.10	INV. PRODUCTOS TERMINADOS			400,36
		P/r venta semana 2			
15/10/2021		17			
	1.1.09	INV. PRODUCTOS EN PROCESO		197,08	
	1.1.06.	INV. MATERIA PRIMA			197,08
		P/r Transf. IMPD a IPP, OP 65 - 96,R 3			
15/10/2021		18			
	5.1.03	COSTOS INDIRECTO DE FABRICACIÓN		14,90	
	1.1.07.	INV. MATERIA PRIMA IND.			14,90
		P/r Transf. de MP a CIF,OP N°65 -N°96			
21/10/2021		19			
	1.1.09	INV. DE PRODUCTOS EN PROCESO		122,97	
	5.1.02	MANO DE OBRA			122,97
		P/r Costo mano de obra semana 3			
21/10/2021		20			
	5.1.03	COSTOS INDIRECTO DE FABRICACIÓN		122,97	
	5.1.04.	MANO DE OBRA INDIRECTA			122,97
		P/r Mano de obra indirecta semana 3			
		SUMAN Y PASAN		48.968,46	48.968,46

PIZZERÍA "LA FORCHETTA"					
LIBRO DIARIO					
					Folio N° 5
Fecha	Código	Detalle	Parcial	Debe	Haber
		VIENEN		48.968,46	48.968,46
21/10/2021		21			
	1.1.09	INV. DE PRODUC. EN PROC...		92,23	
		Orden de producción N ° 65	0,88		
		Orden de producción N ° 66	2,03		
		Orden de producción N ° 67	7,79		
		Orden de producción N ° 68	10,81		
		Orden de producción N ° 69	1,51		
		Orden de producción N ° 70	0,93		
		Orden de producción N ° 71	2,93		
		Orden de producción N ° 72	7,82		
		Orden de producción N ° 73	0,93		
		Orden de producción N ° 74	2,32		
		Orden de producción N ° 75	2,26		
		Orden de producción N ° 76	4,53		
		Orden de producción N ° 77	2,74		
		Orden de producción N ° 78	1,12		
		Orden de producción N ° 79	3,39		
		Orden de producción N ° 80	6,00		
		Orden de producción N ° 81	1,08		
		Orden de producción N ° 82	0,90		
		Orden de producción N ° 83	2,94		
		Orden de producción N ° 84	4,33		
		Orden de producción N ° 85	1,51		
		Orden de producción N ° 86	1,64		
		Orden de producción N ° 87	0,92		
		Orden de producción N ° 88	3,55		
		Orden de producción N ° 89	2,15		
		Orden de producción N ° 90	0,84		
		Orden de producción N ° 91	2,89		
		Orden de producción N ° 92	4,37		
		Orden de producción N ° 93	1,28		
		Orden de producción N ° 94	1,45		
		Orden de producción N ° 95	3,05		
		Orden de producción N ° 96	1,33		
	5.1.10	CIF APLICADOS			92,23
		P/r Transferencia de los CIF a PP			
21/10/2021		22			
	1.1.10	INV. PRODUCTOS TERMINADOS		412,28	
	1.1.09	INV. DE PROD. EN PROCESO			412,28
		P/r transferencia de INV PP A INV. PT			
21/10/2021		23			
	1.1.01	CAJA		1.732,50	
	5.2.01	COSTO DE VENTAS		412,28	
	4.1.01	VENTAS			1.732,50
	1.1.10	INV. PRODUCTOS TERMINADOS			412,28
		P/r Venta semana 3			
		SUMAN Y PASAN		51.617,75	51.617,75

**PIZZERÍA "LA FORCHETTA"
LIBRO DIARIO**

Folio N° 6

Fecha	Código	Detalle	Parcial	Debe	Haber
		VIENEN		51.617,75	51.617,75
		24			
22/10/2021	1.1.09	INV. PRODUCTOS EN PROCESO		169,32	
	1.1.06.	INV. MATERIA PRIMA			169,32
		P/r Transf. de MP a PP, OP 97 -128			
22/10/2021		25			
	5.1.03	COSTOS INDIRECTOS DE FABRICACIÓN		5,40	
	1.1.07.	INV. MATERIA PRIMA IND.			5,40
		P/r Transf. de MPI a CIF N°97 - N°128			
28/10/2021		26			
	1.1.09	INV. DE PRODUCTOS EN PROCESO		122,97	
	5.1.02	MANO DE OBRA			122,97
		P/r Costo mano de obra semana 4			
28/10/2021		27			
	5.1.03	COSTOS INDIRECTO DE FABRICACIÓN		122,97	
	5.1.04.	MANO DE OBRA INDIRECTA			122,97
		P/r Mano de obra indirecta semana 4			
28/10/2021		28			
	1.1.09	INV. DE PRODUCTOS EN PROCESO		92,23	
		Orden de producción N ° 97	2,44		
		Orden de producción N ° 98	3,03		
		Orden de producción N ° 99	5,30		
		Orden de producción N ° 100	3,22		
		Orden de producción N ° 101	1,79		
		Orden de producción N ° 102	2,22		
		Orden de producción N ° 103	8,15		
		Orden de producción N ° 104	6,21		
		Orden de producción N ° 105	2,22		
		Orden de producción N ° 106	3,45		
		Orden de producción N ° 107	4,04		
		Orden de producción N ° 108	3,59		
		Orden de producción N ° 109	1,09		
		Orden de producción N ° 110	2,66		
		Orden de producción N ° 111	8,07		
		Orden de producción N ° 112	3,57		
		Orden de producción N ° 113	1,92		
		Orden de producción N ° 114	1,42		
		Orden de producción N ° 115	0,88		
		Orden de producción N ° 116	1,29		
		Orden de producción N ° 117	0,90		
		Orden de producción N ° 118	2,44		
		Orden de producción N ° 119	3,28		
		Orden de producción N ° 120	2,82		
		Orden de producción N ° 121	0,85		
		Orden de producción N ° 122	1,99		
		Orden de producción N ° 123	1,15		
		Orden de producción N ° 124	1,30		
		Orden de producción N ° 125	3,05		
		Orden de producción N ° 126	2,31		
		Orden de producción N ° 127	2,42		
		Orden de producción N ° 128	3,17		
	5.1.10	CIF APLICADOS			92,23
		P/r Transferencia de los CIF a PP			
		SUMAN Y PASAN		52.130,65	52.130,65

PIZZERÍA "LA FORCHETTA"					
LIBRO DIARIO					
					Folio N° 8
Fecha	Código	Detalle	Parcial	Debe	Haber
		VIENEN		56.182,24	56.182,24
03/11/2021		38			
	1.1.11	INV. SUMINISTROS DE ASEO		18,39	
	6.1.01	GASTO IVA		2,21	
	1.1.01	CAJA			20,60
		P/r compra de materiales de aseo			
04/11/2021		39			
	1.1.09	INV. DE PRODUCT EN PROCESO		72,61	
	5.1.02	MANO DE OBRA			72,61
		P/r Costo mano de obra semana 5			
04/11/2021		40			
	5.1.03	COSTOS INDIRECTO DE FABRICACIÓN		72,61	
	5.1.10	MANO DE OBRA INDIRECTA			72,61
		P/r Mano de obra indirecta semana 5			
04/11/2021		41			
	1.1.09	INV. DE PROD. EN PROCESO		54,46	
		Orden de producción N ° 129	0,95		
		Orden de producción N ° 130	0,82		
		Orden de producción N ° 131	3,00		
		Orden de producción N ° 132	4,37		
		Orden de producción N ° 133	0,68		
		Orden de producción N ° 134	1,51		
		Orden de producción N ° 135	2,11		
		Orden de producción N ° 136	4,92		
		Orden de producción N ° 137	1,01		
		Orden de producción N ° 138	0,94		
		Orden de producción N ° 139	2,44		
		Orden de producción N ° 140	4,88		
		Orden de producción N ° 141	0,82		
		Orden de producción N ° 142	1,81		
		Orden de producción N ° 143	2,44		
		Orden de producción N ° 144	2,43		
		Orden de producción N ° 145	0,77		
		Orden de producción N ° 146	0,32		
		Orden de producción N ° 147	0,79		
		Orden de producción N ° 148	1,75		
		Orden de producción N ° 149	0,81		
		Orden de producción N ° 150	0,66		
		Orden de producción N ° 151	1,98		
		Orden de producción N ° 152	1,28		
		Orden de producción N ° 153	0,64		
		Orden de producción N ° 154	1,35		
		Orden de producción N ° 155	2,08		
		Orden de producción N ° 156	1,18		
		Orden de producción N ° 157	0,86		
		Orden de producción N ° 158	0,52		
		Orden de producción N ° 159	2,19		
		Orden de producción N ° 160	2,16		
	5.1.10	CIF APLICADOS			54,46
		P/r Transf. de CIF a IPP, OP 129-160,R 5			
04/11/2021		42			
	1.1.10	INV. PRODUCTOS TERMINADOS		392,85	
	1.1.09	INV. DE PROD. EN PROCESO			392,85
		P/r Transf de IPP a IPT			
04/11/2021		43			
	1.1.01	CAJA		1.569,10	
	5.2.01	COSTO DE VENTAS		392,85	
	4.1.01	VENTAS			1.569,10
	1.1.10	INV. PRODUCTOS TERMINADOS			392,85
		P/r ventas y costo de venta de la semana 5			
		SUMAN Y PASAN		58.757,33	58.757,33

PIZZERÍA "LA FORCHETTA"					
LIBRO DIARIO					
					Folio N° 9
Fecha	Código	Detalle	Parcial	Debe	Haber
		VIENEN		58.757,33	58.757,33
05/11/2021		44			
	1.1.09	INV. PRODUCTOS EN PROCESO		185,16	
	1.1.06.	INV. MATERIA PRIMA			185,16
		P/r Transf. IMPD a IPP de OP 161-192, R6			
05/11/2021		45			
	5.1.03	COSTOS INDIRECTO DE FABRICACIÓN		24,50	
	1.1.07.	INV. MATERIA PRIMA INDIRECTA			24,50
		P/r Transf. de MP a CIF,OP 161-192, R6			
09/11/2021		46			
	1.1.11	INV. SUMINISTROS DE ASEO		13,48	
	6.1.01	GASTO IVA		1,62	
	1.1.01	CAJA			15,10
		P/r compra de materiales de aseo (detergente, jabón, escoba, trapeador, alcohol)			
11/11/2021		47			
	1.1.09	INV. PRODUCTOS EN PROCESO		127,07	
	5.1.02	MANO DE OBRA			127,07
		P/r Costo mano de obra semana 6			
11/11/2021		48			
	5.1.03	COSTOS INDIRECTO DE FABRICACIÓN		127,07	
	5.1.10	MANO DE OBRA INDIRECTA			127,07
		P/r Mano de obra indirecta semana 6			
11/11/2021		49			
	1.1.09	INV. PRODUCTOS EN PROCESO		95,30	
		Orden de producción N ° 161	1,28		
		Orden de producción N ° 162	1,67		
		Orden de producción N ° 163	4,87		
		Orden de producción N ° 164	5,91		
		Orden de producción N ° 165	0,82		
		Orden de producción N ° 166	1,53		
		Orden de producción N ° 167	6,42		
		Orden de producción N ° 168	4,28		
		Orden de producción N ° 169	1,70		
		Orden de producción N ° 170	1,90		
		Orden de producción N ° 171	7,42		
		Orden de producción N ° 172	6,61		
		Orden de producción N ° 173	1,00		
		Orden de producción N ° 174	1,83		
		Orden de producción N ° 175	2,47		
		Orden de producción N ° 176	9,85		
		Orden de producción N ° 177	1,37		
		Orden de producción N ° 178	1,96		
		Orden de producción N ° 179	2,41		
		Orden de producción N ° 180	2,37		
		Orden de producción N ° 181	1,37		
		Orden de producción N ° 182	1,34		
		Orden de producción N ° 183	2,01		
		Orden de producción N ° 184	3,88		
		Orden de producción N ° 185	0,78		
		Orden de producción N ° 186	1,37		
		Orden de producción N ° 187	2,11		
		Orden de producción N ° 188	3,58		
		Orden de producción N ° 189	1,05		
		Orden de producción N ° 190	3,18		
		Orden de producción N ° 191	1,11		
		Orden de producción N ° 192	5,83		
	5.1.10	CIF APLICADOS			95,30
		P/r Trans. de los CIF a IPP			
		SUMAN Y PASAN		59.331,53	59.331,53

PIZZERÍA "LA FORCHETTA"

LIBRO DIARIO

Folio N° 10

Fecha	Código	Detalle	Parcial	Debe	Haber
		VIENEN		59.331,53	59.331,53
11/11/2021		50			
	1.1.10	INV. PRODUCTOS TERMINADOS		407,53	
	1.1.09	INV. DE PROD. EN PROCESO			407,53
		P/r Transf. INV, PP a INV. PT			
11/11/2021		51			
	1.1.01	CAJA		1.402,10	
	5.2.01	COSTO DE VENTAS		407,53	
	4.1.01	VENTAS			1.402,10
	1.1.10	INV. PRODUCTOS TERMINADOS			407,53
		P/r venta y costo de venta semana 6			
12/11/2021		52			
	1.1.09	INV. PRODUCTOS EN PROCESO		197,08	
	1.1.06.	INV. MATERIA PRIMA			197,08
		P/r Transf. IMPD a IPP, OP 193-224, R7			
12/11/2021		53			
	5.1.03	COSTOS INDIRECTO DE FABRICACIÓN		31,60	
	1.1.07.	INV. MATERIA PRIMA INDIRECTA			31,60
		P/r Transf. IMPI a CIF,OP 193-224, R7			
18/11/2021		54			
	1.1.09	INV. DE PRODUCTOS EN PROCESO		127,07	
	5.1.02	MANO DE OBRA			127,07
		P/r Costo mano de obra semana 7			
18/11/2021		55			
	5.1.03	COSTOS INDIRECTO DE FABRICACIÓN		127,07	
	5.1.10	MANO DE OBRA INDIRECTA			127,07
		P/r Mano de obra indirecta semana 7			
		SUMAN Y PASAN		62.031,51	62.031,51

PIZZERÍA "LA FORCHETTA"					
LIBRO DIARIO					
					Folio N° 11
Fecha	Código	Detalle	Parcial	Debe	Haber
		VIENEN		62.031,51	62.031,51
18/11/2021		56			
	1.1.09	INV. DE PRODUC. EN PROCESO		95,30	
		Orden de producción N ° 193	0,91		
		Orden de producción N ° 194	2,10		
		Orden de producción N ° 195	8,05		
		Orden de producción N ° 196	11,17		
		Orden de producción N ° 197	1,56		
		Orden de producción N ° 198	0,96		
		Orden de producción N ° 199	3,03		
		Orden de producción N ° 200	8,08		
		Orden de producción N ° 201	0,96		
		Orden de producción N ° 202	2,40		
		Orden de producción N ° 203	2,34		
		Orden de producción N ° 204	4,68		
		Orden de producción N ° 205	2,84		
		Orden de producción N ° 206	1,16		
		Orden de producción N ° 207	3,50		
		Orden de producción N ° 208	6,20		
		Orden de producción N ° 209	1,11		
		Orden de producción N ° 210	0,93		
		Orden de producción N ° 211	3,04		
		Orden de producción N ° 212	4,47		
		Orden de producción N ° 213	1,56		
		Orden de producción N ° 214	1,69		
		Orden de producción N ° 215	0,95		
		Orden de producción N ° 216	3,67		
		Orden de producción N ° 217	2,22		
		Orden de producción N ° 218	0,87		
		Orden de producción N ° 219	2,98		
		Orden de producción N ° 220	4,51		
		Orden de producción N ° 221	1,32		
		Orden de producción N ° 222	1,50		
		Orden de producción N ° 223	3,15		
		Orden de producción N ° 224	1,38		
	5.1.10	CIF APLICADOS			95,30
		P/r Transferencia de los CIF a IPP			
18/11/2021		57			
	1.1.10	INV. PRODUCTOS TERMINADOS		419,45	
	1.1.09	INV. DE PROD. EN PROCESO			419,45
		P/r Transferencia de IPP a IPT			
18/11/2021		58			
	1.1.01	CAJA		1.732,50	
	5.2.01	COSTO DE VENTAS		419,45	
	4.1.01	VENTAS			1.732,50
	1.1.10	INV. PRODUCTOS TERMINADOS			419,45
		P/r venta y costo de venta de la semana 7			
		SUMAN Y PASAN		64.698,22	64.698,22

PIZZERÍA "LA FORCHETTA"					
LIBRO DIARIO					
					Folio N° 12
Fecha	Código	Detalle	Parcial	Debe	Haber
		VIENEN		64.698,22	64.698,22
		59			
19/11/2021	1.1.09	INV. PRODUCTOS EN PROCESO		169,32	
	1.1.06.	INV. MATERIA PRIMA			169,32
		P/r Transf. IMPD a IPP, OP 225-256, R 8			
19/11/2021		60			
	5.1.03	COSTOS INDIRECTO DE FABRICACIÓN		54,50	
	1.1.07.	INV. MATERIA PRIMA INDIRECTA			54,50
		P/r Transf. de IMPI a CIF ,OP 225-256, R 8			
25/11/2021		61			
	1.1.09	INV. DE PRODUCTOS EN PROCESO		127,07	
	5.1.02	MANO DE OBRA			127,07
		P/r Costo mano de obra semana 8			
25/11/2021		62			
	5.1.03	COSTOS INDIRECTO DE FABRICACIÓN		127,07	
	5.1.10	MANO DE OBRA INDIRECTA			127,07
		P/r Mano de obra indirecta semana 8			
25/11/2021		63			
	1.1.09	INV. DE PRODUCTOS EN PROCESO		95,30	
		Orden de producción N ° 225	2,52		
		Orden de producción N ° 226	3,13		
		Orden de producción N ° 227	5,47		
		Orden de producción N ° 228	3,32		
		Orden de producción N ° 229	1,85		
		Orden de producción N ° 230	2,29		
		Orden de producción N ° 231	8,42		
		Orden de producción N ° 232	6,41		
		Orden de producción N ° 233	2,29		
		Orden de producción N ° 234	3,57		
		Orden de producción N ° 235	4,17		
		Orden de producción N ° 236	3,71		
		Orden de producción N ° 237	1,13		
		Orden de producción N ° 238	2,75		
		Orden de producción N ° 239	8,34		
		Orden de producción N ° 240	3,69		
		Orden de producción N ° 241	1,99		
		Orden de producción N ° 242	1,47		
		Orden de producción N ° 243	0,90		
		Orden de producción N ° 244	1,33		
		Orden de producción N ° 245	0,93		
		Orden de producción N ° 246	2,52		
		Orden de producción N ° 247	3,39		
		Orden de producción N ° 248	2,91		
		Orden de producción N ° 249	0,88		
		Orden de producción N ° 250	2,06		
		Orden de producción N ° 251	1,18		
		Orden de producción N ° 252	1,34		
		Orden de producción N ° 253	3,15		
		Orden de producción N ° 254	2,38		
		Orden de producción N ° 255	2,50		
		Orden de producción N ° 256	3,28		
	5.1.10	CIF APLICADOS			95,30
		P/r Transferencia de los CIF a IPP			
		SUMAN Y PASAN		65.271,49	65.271,49

PIZZERÍA "LA FORCHETTA"					
LIBRO DIARIO					
					Folio N° 13
Fecha	Código	Detalle	Parcial	Debe	Haber
		VIENEN		65.271,49	65.271,49
25/11/2021		64			
	1.1.10	INV. PRODUCTOS TERMINADOS		391,69	
	1.1.09	INV. DE PRODUCTOS EN PROCESO			391,69
		P/r transferencia de IPP A IPT			
25/11/2021		65			
	1.1.01	CAJA		1.380,20	
	5.2.01	COSTO DE VENTAS		391,69	
	4.1.01	VENTAS			1.380,20
	1.1.10	INV. PRODUCTOS TERMINADOS			391,69
		P/r Venta y costo de venta semana 8			
26/11/2021		66			
	1.1.09	INV. PRODUCTOS EN PROCESO		213,08	
	1.1.06.	INV. MATERIA PRIMA			213,08
		P/r Transf. IMPD a IPP, OP 257-288, R 9			
		67			
26/11/2021	5.1.03	COSTOS INDIRECTO DE FABRICACIÓN		38,50	
	1.1.07.	INV. MATERIA PRIMA INDIRECTA			38,50
		P/r Transf. de IMPI a CIF ,OP 257-288, R 9			
30/11/2021		68			
	1.1.09	INV. DE PRODUCTOS EN PROC..		90,76	
	5.1.02	MANO DE OBRA			90,76
		P/r Costo parcial mano de obra semana 9			
30/11/2021		69			
	5.1.03	COSTOS INDIRECTO DE FABRICACIÓN		90,76	
	5.1.10	MANO DE OBRA INDIRECTA			90,76
		P/r Mano de obra indirecta parcial semana 9			
30/11/2021		70			
	5.1.02	MANO DE OBRA DIRECTA		544,59	
	5.1.11	Salarios	400,00		
	5.1.12	Aporte Patronal	44,60		
	5.1.13	Decimo Tercer Sueldo	33,33		
	5.1.14	Decimo Cuarto Sueldo	33,33		
	5.1.15	Fondo de Reserva	33,32		
	2.1.03	MANO DE OBRA INDIRECTA		544,59	
	5.1.11	Salarios	400,00		
	5.1.12	Aporte Patronal	44,60		
	5.1.13	Decimo Tercer Sueldo	33,33		
	5.1.14	Decimo Cuarto Sueldo	33,33		
	5.1.15	Fondo de Reserva	33,32		
	2.1.03	IESS POR PAGAR			120,20
	2.1.09.	Aporte Personal por pagar	75,60		
	2.1.10.	Aporte Patronal por pagar	44,60		
	2.1.02	BENEFICIOS SOCIALES POR PAGAR			99,99
	2.1.11.	Decimo Tercer Sueldo	33,33		
	2.1.12.	Decimo Cuarto Sueldo	33,33		
	2.1.13.	Fondo de Reserva	33,32		
	1.1.02	BANCOS			868,99
		P/r pago de la MOD y MOI mes de noviembre, según rol de pagos			
30/11/2021		71			
	1.1.12	ARRIENDO PAGADO		267,86	
	6.1.01	GASTO IVA		32,14	
	1.1.02	BANCOS			300,00
		P/r el pago de arriendo del mes de noviembre			
30/11/2021		72			
	5.1.03	COSTOS INDIRECTO DE FABRICACIÓN		170,00	
	1.1.01	CAJA			170,00
		P/r el pago CIF mes de noviembre			
		SUMAN Y PASAN		69.427,35	69.427,35

PIZZERÍA "LA FORCHETTA"					
LIBRO DIARIO					
					Folio N° 14
Fecha	Código	Detalle	Parcial	Debe	Haber
		VIENEN		69.427,35	69.427,35
02/12/2021		73			
	1.1.09	INV. DE PRODUCT EN PROCESO		35,13	
	5.1.02	MANO DE OBRA			35,13
		P/r Costo mano de obra semana 9			
02/12/2021		74			
	5.1.03	COSTOS INDIRECTO DE FABRICACIÓN		35,13	
	5.1.10	MANO DE OBRA INDIRECTA			35,13
		P/r Mano de obra indirecta semana 9			
02/12/2021		75			
	1.1.09	INV. DE PROD. EN PROCESO		92,23	
		Orden de producción N ° 257	1,60		
		Orden de producción N ° 258	1,39		
		Orden de producción N ° 259	5,08		
		Orden de producción N ° 260	7,40		
		Orden de producción N ° 261	1,15		
		Orden de producción N ° 262	2,55		
		Orden de producción N ° 263	3,57		
		Orden de producción N ° 264	8,33		
		Orden de producción N ° 265	1,70		
		Orden de producción N ° 266	1,59		
		Orden de producción N ° 267	4,13		
		Orden de producción N ° 268	8,27		
		Orden de producción N ° 269	1,39		
		Orden de producción N ° 270	3,06		
		Orden de producción N ° 271	4,13		
		Orden de producción N ° 272	4,11		
		Orden de producción N ° 273	1,31		
		Orden de producción N ° 274	0,55		
		Orden de producción N ° 275	1,34		
		Orden de producción N ° 276	2,96		
		Orden de producción N ° 277	1,38		
		Orden de producción N ° 278	1,12		
		Orden de producción N ° 279	3,35		
		Orden de producción N ° 280	2,16		
		Orden de producción N ° 281	1,09		
		Orden de producción N ° 282	2,29		
		Orden de producción N ° 283	3,52		
		Orden de producción N ° 284	1,99		
		Orden de producción N ° 285	1,46		
		Orden de producción N ° 286	0,88		
		Orden de producción N ° 287	3,71		
		Orden de producción N ° 288	3,65		
	5.1.10	CIF APLICADOS			92,23
		P/r Transf. de CIF a IPP, OP 256-287 ,R 9			
02/12/2021		76			
	1.1.10	INV. PRODUCTOS TERMINADOS		431,20	
	1.1.09	INV. DE PROD. EN PROCESO			431,20
		P/r Transf de IPP a IPT			
02/12/2021		77			
	1.1.01	CAJA		1.569,10	
	5.2.01	COSTO DE VENTAS		431,20	
	4.1.01	VENTAS			1.569,10
	1.1.10	INV. PRODUCTOS TERMINADOS			431,20
		P/r Ventas y costo de venta semana 9			
		SUMAN Y PASAN		72.021,36	72.021,36

PIZZERÍA "LA FORCHETTA"
LIBRO DIARIO

Folio N° 16

Fecha	Código	Detalle	Parcial	Debe	Haber
		VIENEN		72.576,19	72.576,19
09/12/2021		83			
	1.1.10	INV. PRODUCTOS TERMINADOS		400,36	
	1.1.09	INV. DE PROD. EN PROCESO			400,36
		P/r Transferencia IPP a IPT			
09/12/2021		84			
	1.1.01	CAJA		1.402,10	
	5.2.01	COSTO DE VENTAS		400,36	
	4.1.01	VENTAS			1.402,10
	1.1.10	INV. PRODUCTOS TERMINADOS			400,36
		P/r Venta y costo de venta semana 10			
10/12/2021		85			
	1.1.09	INV. PRODUCTOS EN PROCESO		197,08	
	1.1.06.	INV. MATERIA PRIMA			197,08
		P/r Transf. IMPD a IPP, OP 321-352, R11			
10/12/2021		86			
	5.1.03	COSTOS INDIRECTO DE FABRICACIÓN		30,90	
	1.1.07.	INV. MATERIA PRIMA INDIRECTA			30,90
		P/r Transf. IMPI a CIF, OP 321-352, R11			
16/12/2021		87			
	1.1.09	INV. DE PRODUCTOS EN PROCESO		122,97	
	5.1.02	MANO DE OBRA			122,97
		P/r Costo mano de obra semana 11			
16/12/2021		88			
	5.1.03	COSTOS INDIRECTO DE FABRICACIÓN		122,97	
	5.1.10	MANO DE OBRA INDIRECTA			122,97
		P/r Mano de obra indirecta semana 11			
		SUMAN Y PASAN		75.252,93	75.252,93

PIZZERÍA "LA FORCHETTA"					
LIBRO DIARIO					
					Folio N° 17
Fecha	Código	Detalle	Parcial	Debe	Haber
		VIENEN		75.252,93	75.252,93
16/12/2021		89			
	1.1.09	INV. DE PRODUC. EN PROCESO		92,23	
		Orden de producción N ° 321	0,88		
		Orden de producción N ° 322	2,03		
		Orden de producción N ° 323	7,79		
		Orden de producción N ° 324	10,81		
		Orden de producción N ° 325	1,51		
		Orden de producción N ° 326	0,93		
		Orden de producción N ° 327	2,93		
		Orden de producción N ° 328	7,82		
		Orden de producción N ° 329	0,93		
		Orden de producción N ° 330	2,32		
		Orden de producción N ° 331	2,26		
		Orden de producción N ° 332	4,53		
		Orden de producción N ° 333	2,74		
		Orden de producción N ° 334	1,12		
		Orden de producción N ° 335	3,39		
		Orden de producción N ° 336	6,00		
		Orden de producción N ° 337	1,08		
		Orden de producción N ° 338	0,90		
		Orden de producción N ° 339	2,94		
		Orden de producción N ° 340	4,33		
		Orden de producción N ° 341	1,51		
		Orden de producción N ° 342	1,64		
		Orden de producción N ° 343	0,92		
		Orden de producción N ° 344	3,55		
		Orden de producción N ° 345	2,15		
		Orden de producción N ° 346	0,84		
		Orden de producción N ° 347	2,89		
		Orden de producción N ° 348	4,37		
		Orden de producción N ° 349	1,28		
		Orden de producción N ° 350	1,45		
		Orden de producción N ° 351	3,05		
		Orden de producción N ° 352	1,33		
	5.1.10	CIF APLICADOS			92,23
		P/r Transferencia de los CIF a IPP			
16/12/2021		90			
	1.1.10	INV. PRODUCTOS TERMINADOS		412,28	
	1.1.09	INV. DE PROD. EN PROCESO			412,28
		P/r Transferencia de IPP a IPT			
16/12/2021		91			
	1.1.01	CAJA		1.732,50	
	5.2.01	COSTO DE VENTAS		412,28	
	4.1.01	VENTAS			1.732,50
	1.1.10	INV. PRODUCTOS TERMINADOS			412,28
		P/r Venta y costo de venta de la semana 11			
		SUMAN Y PASAN		77.902,22	77.902,22

PIZZERÍA "LA FORCHETTA"					
LIBRO DIARIO					
					Folio N° 18
Fecha	Código	Detalle	Parcial	Debe	Haber
		VIENEN		77.902,22	77.902,22
		92			
17/12/2021	1.1.09	INV. PRODUCTOS EN PROCESO		169,32	
	1.1.06.	INV. MATERIA PRIMA			169,32
		P/r Transf. IMPD a IPP, OP 353-384, R 12			
17/12/2021		93			
	5.1.03	COSTOS INDIRECTO DE FABRIACIÓN		21,60	
	1.1.07.	INV. MATERIA PRIMA INDIRECTA			21,60
		P/r Transf. de IMPI a CIF ,OP 353-384, R 12			
23/12/2021		94			
	1.1.09	INV. DE PRODUCTOS EN PROCESO		122,97	
	5.1.02	MANO DE OBRA			122,97
		P/r Costo mano de obra semana 12			
23/12/2021		95			
	5.1.03	COSTOS INDIRECTO DE FABRICACIÓN		122,97	
	5.1.10	MANO DE OBRA INDIRECTA			122,97
		P/r Mano de obra indirecta semana 12			
23/12/2021		96			
	1.1.09	INV. DE PRODUCTOS EN PROCESO		92,23	
		Orden de producción N ° 353	2,44		
		Orden de producción N ° 354	3,03		
		Orden de producción N ° 355	5,30		
		Orden de producción N ° 356	3,22		
		Orden de producción N ° 357	1,79		
		Orden de producción N ° 358	2,22		
		Orden de producción N ° 359	8,15		
		Orden de producción N ° 360	6,21		
		Orden de producción N ° 361	2,22		
		Orden de producción N ° 362	3,45		
		Orden de producción N ° 363	4,04		
		Orden de producción N ° 364	3,59		
		Orden de producción N ° 365	1,09		
		Orden de producción N ° 366	2,66		
		Orden de producción N ° 367	8,07		
		Orden de producción N ° 368	3,57		
		Orden de producción N ° 369	1,92		
		Orden de producción N ° 370	1,42		
		Orden de producción N ° 371	0,88		
		Orden de producción N ° 372	1,29		
		Orden de producción N ° 373	0,90		
		Orden de producción N ° 374	2,44		
		Orden de producción N ° 375	3,28		
		Orden de producción N ° 376	2,82		
		Orden de producción N ° 377	0,85		
		Orden de producción N ° 378	1,99		
		Orden de producción N ° 379	1,15		
		Orden de producción N ° 380	1,30		
		Orden de producción N ° 381	3,05		
		Orden de producción N ° 382	2,31		
		Orden de producción N ° 383	2,42		
		Orden de producción N ° 384	3,17		
	5.1.10	CIF APLICADOS			92,23
		P/r Transferencia de los CIF a IPP			
		SUMAN Y PASAN		78.431,31	78.431,31

PIZZERÍA "LA FORCHETTA"					
LIBRO DIARIO					
					Folio N° 19
Fecha	Código	Detalle	Parcial	Debe	Haber
		VIENEN		78.431,31	78.431,31
23/12/2021		97			
	1.1.10	INV. PRODUCTOS TERMINADOS		384,52	
	1.1.09	INV. DE PROD. EN PROCESO			384,52
		P/r Transferencia de IPP A IPT			
23/12/2021		98			
	1.1.01	CAJA		1.380,20	
	5.2.01	COSTO DE VENTAS		384,52	
	4.1.01	VENTAS			1.380,20
	1.1.10	INV. PRODUCTOS TERMINADOS			384,52
		P/r Venta y costo de venta semana 12			
24/12/2021		99			
	1.1.09	INV. PRODUCTOS EN PROCESO		213,08	
	1.1.06.	INV. MATERIA PRIMA			213,08
		P/r Transf. IMPD a IPP, OP 385-416, R 13			
		100			
24/12/2021	5.1.03	COSTOS INDIRECTO DE FABRICACIÓN		31,70	
	1.1.07.	INV. MATERIA PRIMA INDIRECTA			31,70
		P/r Transf. de IMPI a CIF ,OP 385-416, R 13			
30/12/2021		101			
	1.1.09	INV. DE PRODUCTOS EN PROC..		140,54	
	5.1.02	MANO DE OBRA			140,54
		P/r Costo mano de obra semana 13			
30/12/2021		102			
	5.1.03	COSTOS INDIRECTO DE FABRICACIÓN		140,54	
	5.1.10	MANO DE OBRA INDIRECTA			140,54
		P/r Mano de obra indirecta semana 13			
30/12/2021		103			
	1.1.09	INV. DE PROD. EN PROCESO		92,23	
		Orden de producción N ° 385	1,60		
		Orden de producción N ° 386	1,39		
		Orden de producción N ° 387	5,08		
		Orden de producción N ° 388	7,40		
		Orden de producción N ° 389	1,15		
		Orden de producción N ° 390	2,55		
		Orden de producción N ° 391	3,57		
		Orden de producción N ° 392	8,33		
		Orden de producción N ° 393	1,70		
		Orden de producción N ° 394	1,59		
		Orden de producción N ° 395	4,13		
		Orden de producción N ° 396	8,27		
		Orden de producción N ° 397	1,39		
		Orden de producción N ° 398	3,06		
		Orden de producción N ° 399	4,13		
		Orden de producción N ° 400	4,11		
		Orden de producción N ° 401	1,31		
		Orden de producción N ° 402	0,55		
		Orden de producción N ° 403	1,34		
		Orden de producción N ° 404	2,96		
		Orden de producción N ° 405	1,38		
		Orden de producción N ° 406	1,12		
		Orden de producción N ° 407	3,35		
		Orden de producción N ° 408	2,16		
		Orden de producción N ° 409	1,09		
		Orden de producción N ° 410	2,29		
		Orden de producción N ° 411	3,52		
		Orden de producción N ° 412	1,99		
		Orden de producción N ° 413	1,46		
		Orden de producción N ° 414	0,88		
		Orden de producción N ° 415	3,71		
		Orden de producción N ° 416	3,65		
	5.1.10	CIF APLICADOS			92,23
		P/r Transf. de CIF a IPP, OP 384-415, R 13			
		SUMAN Y PASAN		81.198,63	81.198,63

PIZZERÍA "LA FORCHETTA"					
LIBRO DIARIO					
					Folio N° 20
Fecha	Código	Detalle	Parcial	Debe	Haber
		VIENEN		81.198,63	81.198,63
30/12/2021		104			
	1.1.10	INV. PRODUCTOS TERMINADOS		445,84	
	1.1.09	INV. DE PROD. EN PROCESO			445,84
		P/r Transferencia de IPP a IPT			
30/12/2021		105			
	1.1.01	CAJA		1.732,50	
	5.2.01	COSTO DE VENTAS		445,84	
	4.1.01	VENTAS			1.732,50
	1.1.10	INV. PRODUCTOS TERMINADOS			445,84
		P/r Venta y costo de venta semana 13			
31/12/2021		106			
	5.1.02	MANO DE OBRA DIRECTA		544,59	
	5.1.11	Salarios	400,00		
	5.1.12	Aporte Patronal	44,60		
	5.1.13	Decimo Tercer Sueldo	33,33		
	5.1.14	Decimo Cuarto Sueldo	33,33		
	5.1.15	Fondo de Reserva	33,32		
	2.1.03	MANO DE OBRA INDIRECTA		544,59	
	5.1.11	Salarios	400,00		
	5.1.12	Aporte Patronal	44,60		
	5.1.13	Decimo Tercer Sueldo	33,33		
	5.1.14	Decimo Cuarto Sueldo	33,33		
	5.1.15	Fondo de Reserva	33,32		
	2.1.03	IESS POR PAGAR	33,32		120,20
	2.1.09.	Aporte Personal por pagar	75,60		
	2.1.10.	Aporte Patronal por pagar	44,60		
	2.1.02	BENEFICIOS SOCIALES POR PAGAR			99,99
	2.1.11.	Decimo Tercer Sueldo	33,33		
	2.1.12.	Decimo Cuarto Sueldo	33,33		
	2.1.13.	Fondo de Reserva	33,32		
	1.1.02	BANCOS			868,99
		P/r pago de la MOD y MOI mes de diciembre, según rol de pagos			
31/12/2021		107			
	1.1.12	ARRIENDO PAGADO		267,86	
	6.1.01	GASTO IVA		32,14	
	1.1.02	BANCOS			300,00
		P/r Pago de arriendo mes diciembre			
31/12/2021		108			
	5.1.03	COSTOS INDIRECTO DE FABRICACIÓN		170,00	
	1.1.01	CAJA			170,00
		P/r Pago CIF mes de diciembre			
		SUMAN Y PASAN		85.381,99	85.381,99

PIZZERÍA "LA FORCHETTA"					
LIBRO DIARIO					
					Folio N° 20
Fecha	Código	Detalle	Parcial	Debe	Haber
		VIENEN		85.381,99	85.381,99
31/12/2021		109			
	5.1.03	COSTOS IDIRECTOS DE FABRICACIÓN		196,65	
	5.1.09.	DEPRECIACIÓN DE MUEBLES Y ENSE.		3,38	
	5.1.07.	DEPRECIACIÓN DE VEHÍCULO		320,00	
	5.1.08.	DEPRECIACIÓN DE EQUIPO DE COMP.		44,45	
	1.2.04	DEPRECIACIÓN ACUM DE MQ Y EQ			196,65
	1.2.08.	DEPRECIACIÓN ACUM DE M Y E			3,38
	1.2.06.	DEPRECIACIÓN ACUM DE VEH.			320,00
	1.2.12.	DEPRECIACIÓN ACUM DE EQ. COMP			44,45
		P/r depreciación de octubre a diciembre del 2021			
31/12/2021		110			
	5.1.10	CIF APLICADOS		1.170,42	
	5.2.01	COSTO DE VENTAS		1.499,59	
	5.1.03	COSTOS IDIRECTOS DE FABRICACIÓN			2.670,01
		P/r Confrontación de los CIF			
31/12/2021		111			
	4.1.01	VENTAS		19.984,20	
	5.2.01	COSTO DE VENTAS			6.810,76
	4.1.04.	UTILIDAD BRUTA EN VENTAS			13.173,44
		P/r la utilidad bruta en ventas			
31/12/2021		112			
	6.1.08	CONSUMO SUMINISTRO DE ASEO		44,82	
	1.1.11	INVENTARIO SUMINISTRO DE ASEO			44,82
		P/r el consumo de suministro de aseo de oct -ago			
31/12/2021		113			
	4.1.04.	UTILIDAD BRUTA EN VENTAS		13.173,44	
	3.2.1.02	PERDIDAS Ó GANANCIAS			13.173,44
		P/r cierre de cuentas de ingresos			
31/12/2021		114			
	3.2.1.02	PERDIDAS Ó GANANCIAS		146,63	
	6.1.02	GASTO IVA			101,81
	6.1.08	CONSUMO SUMINISTRO DE ASEO			44,82
		P/r cierre de cuentas de gasto			
31/12/2021		115			
	3.2.1.02	PERDIDAS Ó GANANCIAS		13.026,81	
	3.2.1.01	UTILIDAD DEL EJERCICIO			13.026,81
		P/r utilidad del ejercicio			
31/12/2021		116			
	3.2.1.01	UTILIDAD DEL EJERCICIO		12.658,99	
	2.1.15.	15% TRABAJADORES POR PAGAR			1.898,85
	2.1.16.	IMPUESTO A LA RENTA POR PAGAR			-
	3.2.1.03	UTILIDAD NETA			10.760,14
		P/r distribución de la utilidad			

PIZZERÍA "LA FORCHETTA"				
LIBRO MAYOR				
Cuenta:	CAJA	Código	1.1.01	
Fecha	Descripción	Debe	Haber	Saldo
01/10/2021	Estado de situación inicial	3.801,00		3.801,00
05/10/2021	Compra material de aseo		14,50	3.786,50
07/10/2021	Ventas semana 1	1.569,10		5.355,60
14/10/2021	Ventas semana 2	1.402,10		6.757,70
21/10/2021	Ventas semana 3	1.732,50		8.490,20
28/10/2021	Ventas semana 4	1.380,20		9.870,40
30/10/2021	Pago servicios básicos		170,00	9.700,40
03/11/2021	Compra material de aseo		20,60	9.679,80
04/11/2021	Ventas y costo de venta de la semana 5	1.569,10		11.248,90
09/11/2021	Compra material de aseo		15,10	11.233,80
11/11/2021	Ventas y costo de venta semana 6	1.402,10		12.635,90
18/11/2021	Ventas y costo de venta de la semana 7	1.732,50		14.368,40
25/11/2021	Ventas y costo de venta semana 8	1.380,20		15.748,60
30/11/2021	Pago CIF mes de noviembre		170,00	15.578,60
02/12/2021	Ventas y costo de venta semana 9	1.569,10		17.147,70
09/12/2021	Ventas y costo de venta semana 10	1.402,10		18.549,80
16/12/2021	Ventas y costo de venta semana 11	1.732,50		20.282,30
23/12/2021	Ventas y costo de venta semana 12	1.380,20		21.662,50
30/12/2021	Ventas y costo de venta semana 13	1.732,50		23.395,00
31/12/2021	Pago CIF mes de diciembre		170,00	23.225,00
	TOTAL	23.785,20	560,20	

PIZZERÍA "LA FORCHETTA"				
LIBRO MAYOR				
Cuenta:	BANCOS	Código	1.1.02	
Fecha	Descripción	Debe	Haber	Saldo
01/10/2021	Estado de situación inicial	14.328,00		14.328,00
30/10/2021	Pago mano de obra mes octubre		868,99	13.459,01
30/10/2021	Pago arriendo mes octubre		300,00	13.159,01
30/11/2021	Pago de la MOD mes de noviembre		868,99	12.290,03
30/11/2021	Pago arriendo mes noviembre		300,00	11.990,03
31/12/2021	Pago de la MOD mes de diciembre		868,99	11.121,04
31/12/2021	Pago de arriendo mes diciembre		300,00	10.821,04
	TOTAL	14.328,00	3.506,96	

PIZZERÍA "LA FORCHETTA"				
LIBRO MAYOR				
Cuenta:	Inv. Materia Prima Directa	Código	1.1.06.	
Fecha	Descripción	Debe	Haber	Saldo
01/10/2021	Estado de situación inicial	3.384,20		3.384,20
01/10/2021	Transferencia IMP a IPP, OP 1-32		213,08	3.171,12
08/10/2021	Transf. IMPD A IPP , OP 33-64		185,16	2.985,97
15/10/2021	Transf. IMPD A IPP , OP 65-96		197,08	2.788,89
22/10/2021	Transf. IMPD a IPP, OP 97 -128		169,32	2.619,56
29/10/2021	Transf IMPD a IPP,OP 123-160, R 5		213,08	2.406,49
05/11/2021	Transf. IMPD a IPP de OP 161-192, R6		185,16	2.221,33
12/11/2021	Transf. IMPD a IPP, OP 192-223, R7		197,08	2.024,25
19/11/2021	Transf. IMPD a IPP, OP 224-255, R 8		169,32	1.854,93
26/11/2021	Transf. IMPD a IPP, OP 256-287, R 9		213,08	1.641,85
03/12/2021	Transf. IMPD a IPP de OP 288-319, R10		185,16	1.456,69
10/12/2021	Transf. IMPD a IPP, OP 320-351, R11		197,08	1.259,61
17/12/2021	Transf. IMPD a IPP, OP 352-383, R 12		169,32	1.090,29
24/12/2021	Transf. IMPD a IPP, OP 384-415, R 13		213,08	877,21
	TOTAL	3.384,20	2.506,99	

PIZZERÍA "LA FORCHETTA"				
LIBRO MAYOR				
Cuenta:	Inv. Materia Prima Indirecta	Código	1.1.07.	
Fecha	Descripción	Debe	Haber	Saldo
01/10/2021	Estado de situación inicial	840,00		840,00
07/10/2021	Transferencia de IMPI A CIF		10,80	829,20
08/10/2021	Transf. de IMPI a CIF,OP N°33 -N°64		9,00	820,20
15/10/2021	Transf. de MP a CIF,OP N°65 -N°96		14,90	805,30
22/10/2021	Transf. IMPI a CIF ,OP 97 -128		5,40	799,90
29/10/2021	Transf IMPI a CIF, OP 123-160, R 5		24,70	775,20
05/11/2021	Transf. de MP a CIF,OP 160-192, R6		24,50	750,70
12/11/2021	Transf. IMPI a CIF,OP 192-223, R7		31,60	719,10
19/11/2021	Transf. de IMPI a CIF ,OP 224-255, R 8		54,50	664,60
26/11/2021	Transf. de IMPI a CIF ,OP 256-287, R 9		38,50	626,10
03/12/2021	Transf. de IMPI a CIF,OP 288-319, R10		31,50	594,60
10/12/2021	Transf. IMPI a CIF,OP 320-351, R11		30,90	563,70
17/12/2021	Transf. de IMPI a CIF ,OP 352-383, R 12		21,60	542,10
24/12/2021	Transf. de IMPI a CIF ,OP 384-415, R 13		31,70	510,40
	TOTAL	840,00	329,60	

PIZZERÍA "LA FORCHETTA"				
LIBRO MAYOR				
Cuenta:	Inv. Productos en proceso	Código	1.1.09	
Fecha	Descripción	Debe	Haber	Saldo
01/10/2021	Transf. IMP a IPP, OP 1-32, R1	213,08		213,08
07/10/2021	Costo mano de obra semana 1	122,97		336,05
07/10/2021	Transferencia de CIF A. A IPP	92,23		428,28
07/10/2021	Transferencia de IPP A IPT		428,28	-
08/10/2021	Transf. IMPD A IPP , OP 33-64, R2	185,16		185,16
14/10/2021	Costo mano de obra semana 2	122,97		308,13
14/10/2014	Transferencia de CIF A. A IPP	92,23		400,36
14/10/2014	Transferencia de IPP A IPT		400,36	-
15/10/2021	Transf. IMPD A IPP , OP 65-96, R 3	197,08		197,08
21/10/2021	Costo mano de obra semana 3	122,97		320,05
21/10/2021	Transferencia de CIF A. A IPP	92,23		412,28
21/10/2021	Transferencia de IPP A IPT		412,28	-
22/10/2021	Transf. IMPD a IPP, OP 97 -128, R4	169,32		169,32
28/10/2021	Transferencia de los CIF a PP	92,23		261,55
28/10/2021	Costo mano de obra semana 4	122,97		384,52
28/10/2021	Transferencia de IPP A IPT		384,52	-
29/10/2021	Transf IMPD a IPP,OP 123-160, R 5	213,08		213,08
30/10/2021	Costo parcial de la semana 5	52,70		265,78
04/11/2021	Costo mano de obra semana 5	72,61		338,39
04/11/2021	Transf. de CIF a IPP, OP 128-159,R 5	54,46		392,85
04/11/2021	Transf de IPP a IPT		392,85	-
05/11/2021	Transf. IMPD a IPP de OP 160-192, R6	185,16		185,16
11/11/2021	Costo mano de obra semana 6	127,07		312,23
11/11/2021	Transferencia de los CIF a IPP	95,30		407,53
11/11/2021	Transf. INV, PP a INV. PT		407,53	-
12/11/2021	Transf. IMPD a IPP, OP 192-223, R7	197,08		197,08
18/11/2021	Costo mano de obra semana 7	127,07		324,15
18/11/2021	Transferencia de los CIF a IPP	95,30		419,45
18/11/2021	Transferencia de IPP a IPT		419,45	-
19/11/2021	Transf. IMPD a IPP, OP 224-255, R 8	169,32		169,32
25/11/2021	Costo mano de obra semana 8	127,07		296,39
25/11/2021	Transferencia de CIF A. A IPP	95,30		391,69
25/11/2021	Transferencia de IPP A IPT		391,69	-
26/11/2021	Transf. IMPD a IPP, OP 256-287, R 9	213,08		213,08
30/11/2021	Costo parcial mano de obra semana 9	90,76		303,84
02/12/2021	Costo mano de obra semana 9	35,13		338,98
02/12/2021	Transf. de CIF a IPP, OP 256-287 ,R 9	92,23		431,20
02/12/2021	Transf de IPP a IPT		431,20	-
03/12/2021	Transf. IMPD a IPP de OP 288-319, R10	185,16		185,16
09/12/2021	Costo mano de obra semana 10	122,97		308,13
09/12/2021	Transferencia de los CIF a IPP	92,23		400,36
09/12/2021	Transferencia IPP a IPT		400,36	-
10/12/2021	Transf. IMPD a IPP, OP 320-351, R11	197,08		197,08
16/12/2021	Costo mano de obra semana 11	122,97		320,05
16/12/2021	Transferencia de los CIF a IPP	92,23		412,28
16/12/2021	Transferencia de IPP a IPT		412,28	-
17/12/2021	Transf. IMPD a IPP, OP 352-383, R 12	169,32		169,32
23/12/2021	Costo mano de obra semana 12	122,97		292,29
23/12/2021	Transferencia de los CIF a IPP	92,23		384,52
23/12/2021	Transferencia de IPP A IPT		384,52	-
24/12/2021	Transf. IMPD a IPP, OP 384-415, R 13	213,08		213,08
30/12/2021	Costo parcial mano de obra semana 13	140,54		353,62
30/12/2021	Transf. de CIF a IPP, OP 384-415, R 13	92,23		445,84
30/12/2021	Transferencia de IPP a IPT		445,84	-
	TOTAL	5.311,17	5.311,17	

PIZZERÍA "LA FORCHETTA"				
LIBRO MAYOR				
Cuenta:	Inventario de Productos Terminados	Código	1.1.10	
Fecha	Descripción	Debe	Haber	Saldo
07/10/2021	Transferencia de IPP A IPT	428,28		428,28
07/10/2021	Ventas y costo de venta semana 1		428,28	-
14/10/2021	Transferencia de IPP A IPT	400,36		400,36
14/10/2021	Ventas y costo de venta semana 2		400,36	-
21/10/2021	Transferencia de IPP A IPT	412,28		412,28
21/10/2021	Ventas y costo de venta semana 3		412,28	-
28/10/2021	Transferencia de IPP A IPT	384,52		384,52
28/10/2021	Ventas y costo de venta semana 4		384,52	-
04/11/2021	Transf de IPP a IPT	392,85		392,85
04/11/2021	Ventas y costo de venta de la semana 5		392,85	-
11/11/2021	Transf. INV, PP a INV. PT	407,53		407,53
11/11/2021	Ventas y costo de venta semana 6		407,53	-
18/11/2021	Transferencia de IPP a IPT	419,45		419,45
18/11/2021	Ventas y costo de venta de la semana 7		419,45	-
25/11/2021	Transferencia de IPP a IPT	391,69		391,69
25/11/2021	Ventas y costo de venta semana 8		391,69	-
02/12/2021	Transf de IPP a IPT	431,20		431,20
02/12/2021	Ventas y costo de venta semana 9		431,20	-
09/12/2021	Transferencia IPP a IPT	400,36		400,36
09/12/2021	Ventas y costo de venta semana 10		400,36	-
16/12/2021	Transferencia de IPP a IPT	412,28		412,28
16/12/2021	Ventas y costo de venta semana 11		412,28	-
23/12/2021	Transferencia de IPP A IPT	384,52		384,52
23/12/2021	Ventas y costo de venta semana 12		384,52	-
30/12/2021	Transferencia de IPP a IPT	445,84		445,84
30/12/2021	Ventas y costo de venta semana 13		445,84	-
	TOTAL	5,311,17	5,311,17	

PIZZERÍA "LA FORCHETTA"				
LIBRO MAYOR				
Cuenta:	Inv. Suministro de aseo	Código	1.1.11	
Fecha	Descripción	Debe	Haber	Saldo
05/10/2021	Compra material de aseo	12,95		12,95
03/11/2021	Compra material de aseo	18,39		31,34
09/11/2021	Compra material de aseo	13,48		44,82
31/12/2021	Consumo de suministro de aseo de oct -ago		44,82	-
	TOTAL	44,82	44,82	

PIZZERÍA "LA FORCHETTA"				
LIBRO MAYOR				
Cuenta:	Arriendo pagado	Código	1.1.12	
Fecha	Descripción	Debe	Haber	Saldo
30/10/2021	Pago arriendo mes octubre	267,86		267,86
30/11/2021	Pago arriendo mes noviembre	267,86		535,71
31/12/2021	Pago de arriendo mes diciembre	267,86		803,57
	TOTAL	803,57	-	

PIZZERÍA "LA FORCHETTA"				
LIBRO MAYOR				
Cuenta:	Herramientas	Código	1.1.08.	
Fecha	Descripción	Debe	Haber	Saldo
01/10/2021	Estado de situación inicial	380,00		380,00
	TOTAL	300,00	-	

PIZZERÍA "LA FORCHETTA" LIBRO MAYOR				
Cuenta:	Maquinaria y Equipo	Código	1.2.03	
Fecha	Descripción	Debe	Haber	Saldo
01/10/2021	Estado de situación inicial	8.740,00		8.740,00
	TOTAL	8.740,00		

PIZZERÍA "LA FORCHETTA" LIBRO MAYOR				
Cuenta:	DEPRECIACIÓN ACUM DE MAQ Y EQUIPO	Código	1.2.04	
Fecha	Descripción	Debe	Haber	Saldo
31/12/2021	Depreciación de octubre a diciembre del 2021		196,65	196,65
	TOTAL	-	196,65	

PIZZERÍA "LA FORCHETTA" LIBRO MAYOR				
Cuenta:	Vehículos	Código	1.2.05.	
Fecha	Descripción	Debe	Haber	Saldo
01/10/2021	Estado de situación inicial	8.000,00		8.000,00
	TOTAL	8.000,00	-	

PIZZERÍA "LA FORCHETTA" LIBRO MAYOR				
Cuenta:	DEPRECIACIÓN ACUM DE VEHÍCULO	Código	1.2.06.	
Fecha	Descripción	Debe	Haber	Saldo
31/12/2021	Depreciación de octubre a diciembre del 2021		320,00	320,00
	TOTAL	-	320,00	

PIZZERÍA "LA FORCHETTA" LIBRO MAYOR				
Cuenta:	Muebles y enseres	Código	1.2.07.	
Fecha	Descripción	Debe	Haber	Saldo
01/10/2021	Estado de situación inicial	2.500,00		2.500,00
	TOTAL	2.500,00	-	

PIZZERÍA "LA FORCHETTA" LIBRO MAYOR				
Cuenta:	DEPRECIACIÓN ACUM DE MUEBLES Y ENSERES	Código	1.2.08.	
Fecha	Descripción	Debe	Haber	Saldo
31/12/2021	Depreciación de octubre a diciembre del 2021		3,38	3,38
	TOTAL	-	3,38	

PIZZERÍA "LA FORCHETTA" LIBRO MAYOR				
Cuenta:	Equipo de Computación	Código	1.2.09.	
Fecha	Descripción	Debe	Haber	Saldo
01/10/2021	Estado de situación inicial	800,00		800,00
	TOTAL	800,00	-	

PIZZERÍA "LA FORCHETTA" LIBRO MAYOR				
Cuenta:	DEPRECIACIÓN ACUM DE EQ DE COMPUTACIÓN	Código	1.2.12.	
Fecha	Descripción	Debe	Haber	Saldo
31/12/2021	Depreciación de octubre a diciembre del 2021		44,45	44,45
	TOTAL	-	44,45	

PIZZERÍA "LA FORCHETTA"				
LIBRO MAYOR				
Cuenta:	BENEFICIOS SOCIALES POR PAGAR	Código	2.1.02.	
Fecha	Descripción	Debe	Haber	Saldo
31/10/2021	Pago mano de obra directa e indirecta octubre		99,99	99,99
03/11/2021	Pago mano de obra directa e indirecta noviembre		99,99	199,97
31/12/2021	Pago mano de obra directa e indirecta diciembre		99,99	299,96
	TOTAL		299,96	

PIZZERÍA "LA FORCHETTA"				
LIBRO MAYOR				
Cuenta:	IESS por pagar	Código	2.1.03	
Fecha	Descripción	Debe	Haber	Saldo
30/10/2021	Pago mano de obra mes octubre		120,20	120,20
30/11/2021	Pago de la MOD mes de noviembre		120,20	240,40
31/12/2021	Pago de la MOD mes de diciembre		120,20	360,60
	TOTAL	-	360,60	

PIZZERÍA "LA FORCHETTA"				
LIBRO MAYOR				
Cuenta:	15% TRABAJADORES POR PAGAR	Código	2.1.15.	
Fecha	Descripción	Debe	Haber	Saldo
31/12/2021	Distribución de la utilidad		1.898,85	1.898,85
	TOTAL	-	1.898,85	

PIZZERÍA "LA FORCHETTA"				
LIBRO MAYOR				
Cuenta:	Capital	Código	3.1.01	
Fecha	Descripción	Debe	Haber	Saldo
01/10/2021	Estado de situación inicial		42.773,20	42.773,20
	TOTAL	-	42.773,20	

PIZZERÍA "LA FORCHETTA"				
LIBRO MAYOR				
Cuenta:	Utilidad del ejercicio	Código	3.2.1.01	
Fecha	Descripción	Debe	Haber	Saldo
31/12/2021	Utilidad del ejercicio		13.026,81	13.026,81
31/12/2021	Distribución de la utilidad	12.658,99		367,82
	TOTAL	12.658,99	13.026,81	

PIZZERÍA "LA FORCHETTA"				
LIBRO MAYOR				
Cuenta:	Pérdidas y Ganancias	Código	3.2.1.02	
Fecha	Descripción	Debe	Haber	Saldo
31/12/2021	Cierre de ingresos		13.173,44	13.173,44
31/12/2021	Cierre de cuentas de gasto	146,63		13.026,81
31/12/2021	Utilidad del ejercicio	13.026,81		-
	TOTAL	13.173,44	13.173,44	

PIZZERÍA "LA FORCHETTA"				
LIBRO MAYOR				
Cuenta:	UTILIDAD NETA	Código	3.2.1.03	
Fecha	Descripción	Debe	Haber	Saldo
31/12/2021	Distribución de la utilidad		10.760,14	10.760,14
	TOTAL	-	10.760,14	

PIZZERÍA "LA FORCHETTA"				
LIBRO MAYOR				
Cuenta:	Ventas	Código	4.1.01	
Fecha	Descripción	Debe	Haber	Saldo
07/10/2021	Ventas y costo de venta semana 1		1.569,10	1.569,10
14/10/2021	Ventas y costo de venta semana 2		1.402,10	2.971,20
21/10/2021	Ventas y costo de venta semana 3		1.732,50	4.703,70
28/10/2021	Ventas y costo de venta semana 4		1.380,20	6.083,90
04/11/2021	Ventas y costo de venta semana 5		1.569,10	7.653,00
11/11/2021	Ventas y costo de venta semana 6		1.402,10	9.055,10
18/11/2021	Ventas y costo de venta semana 7		1.732,50	10.787,60
25/11/2021	Ventas y costo de venta semana 8		1.380,20	12.167,80
02/12/2021	Ventas y costo de venta semana 9		1.569,10	13.736,90
09/12/2021	Ventas y costo de venta semana 10		1.402,10	15.139,00
16/12/2021	Ventas y costo de venta semana 11		1.732,50	16.871,50
23/12/2021	Ventas y costo de venta semana 12		1.380,20	18.251,70
30/12/2021	Ventas y costo de venta semana 13		1.732,50	19.984,20
31/12/2021	Utilidad bruta en ventas	19.984,20		-
	TOTAL	19.984,20	19.984,20	

PIZZERÍA "LA FORCHETTA"				
LIBRO MAYOR				
Cuenta:	UTILIDAD BRUTA EN VENTAS	Código	4.1.04.	
Fecha	Descripción	Debe	Haber	Saldo
31/12/2021	Utilidad bruta en ventas		13.173,44	13.173,44
31/12/2021	Cierre de cuentas de ingresos	13.173,44		-
	TOTAL	13.173,44	13.173,44	

PIZZERÍA "LA FORCHETTA"				
LIBRO MAYOR				
Cuenta:	Mano de Obra	Código	5.1.02	
Fecha	Descripción	Debe	Haber	Saldo
07/10/2021	Costo mano de obra semana 1		122,97	122,97
14/10/2021	Costo mano de obra semana 2		122,97	245,94
21/10/2021	Costo mano de obra semana 3		122,97	368,91
28/10/2021	Costo mano de obra semana 4		122,97	491,88
30/10/2021	Costo parcial mano de obra semana 5		52,70	544,59
30/10/2021	Pago mano de obra mes octubre	544,59		-
04/11/2021	Costo mano de obra semana 5		72,61	72,61
11/11/2021	Costo mano de obra semana 6		127,07	199,68
18/11/2021	Costo mano de obra semana 7		127,07	326,75
25/11/2021	Costo mano de obra semana 8		127,07	453,82
30/11/2021	Costo parcial mano de obra semana 9		90,76	544,59
30/11/2021	Pago de la MOD mes de noviembre	544,59		-
02/12/2021	Costo mano de obra semana 9		35,13	35,13
09/12/2021	Costo mano de obra semana 10		122,97	158,11
16/12/2021	Costo mano de obra semana 11		122,97	281,08
23/12/2021	Costo mano de obra semana 12		122,97	404,05
30/12/2021	Costo parcial mano de obra semana 13		140,54	544,59
31/12/2021	Pago de la MOD mes de diciembre	544,59		-
	TOTAL	1.633,76	1.633,76	

PIZZERÍA "LA FORCHETTA"				
LIBRO MAYOR				
Cuenta:	Costos Indirectos de Fabricación	Código	5.1.03	
Fecha	Descripción	Debe	Haber	Saldo
07/10/2021	Transferencia de IMPI A CIF	10,80		10,80
07/10/2021	Mano de obra indirecta semana 1	122,97		133,77
08/10/2021	Transf. IMPI a CIF,OP 33 -64	9,00		142,77
14/10/2021	Mano de obra indirecta semana 2	122,97		265,74
15/10/2021	Transf. de MP a CIF,OP 65 -96	14,90		280,64
21/10/2021	Mano de obra indirecta semana 3	122,97		403,61
22/10/2021	Transf. IMPI a CIF ,OP 97 -128	5,40		409,01
28/10/2021	Mano de obra indirecta semana 4	122,97		531,98
30/10/2021	Mano de obra indirecta parcial semana 5	52,70		584,69
30/10/2021	Pago CIF mes de octubre	170,00		754,69
29/10/2021	Transf IMPI a CIF, OP 123-160, R 5	24,70		779,39
04/11/2021	Mano de obra indirecta semana 5	72,61		852,00
05/11/2021	Transf. de MP a CIF,OP 160-192, R6	24,50		876,50
11/11/2021	Mano de obra indirecta semana 6	127,07		1.003,57
12/11/2021	Transf. IMPI a CIF,OP 192-223, R7	31,60		1.035,17
18/11/2021	Mano de obra indirecta semana 7	127,07		1.162,24
19/11/2021	Transf. de IMPI a CIF ,OP 224-255, R 8	54,50		1.216,74
30/11/2021	Pago CIF mes de noviembre	170,00		1.386,74
25/11/2021	Mano de obra indirecta semana 8	127,07		1.513,81
26/11/2021	Transf. de IMPI a CIF ,OP 256-287, R 9	38,50		1.552,31
30/11/2021	Mano de obra indirecta parcial semana 9	90,76		1.643,07
02/12/2021	Mano de obra indirecta semana 9	35,13		1.678,21
03/12/2021	Transf. de IMPI a CIF,OP 288-319, R10	31,50		1.709,71
09/12/2021	Mano de obra indirecta semana 10	122,97		1.832,68
10/12/2021	Transf. IMPI a CIF,OP 320-351, R11	30,90		1.863,58
16/12/2021	Mano de obra indirecta semana 11	122,97		1.986,55
17/12/2021	Transf. de IMPI a CIF ,OP 352-383, R 12	21,60		2.008,15
23/12/2021	Mano de obra indirecta semana 12	122,97		2.131,12
24/12/2021	Transf. de IMPI a CIF ,OP 384-415, R 13	31,70		2.162,82
30/12/2021	Mano de obra indirecta semana 13	140,54		2.303,36
31/12/2021	Pago CIF mes de diciembre	170,00		2.473,36
31/12/2021	Depreciación de octubre a diciembre del 2021	196,65		2.670,01
31/12/2021	Confrontación de los CIF		2.670,01	
	TOTAL	2.670,01	2.670,01	

PIZZERÍA "LA FORCHETTA"				
LIBRO MAYOR				
Cuenta:	Mano de obra Indirecta	Código	5.1.04.	
Fecha	Descripción	Debe	Haber	Saldo
07/10/2021	Mano de obra indirecta semana 1		122,97	122,97
14/10/2021	Mano de obra indirecta semana 2		122,97	245,94
21/10/2021	Mano de obra indirecta semana 3		122,97	368,91
28/10/2021	Mano de obra indirecta semana 4		122,97	491,88
30/10/2021	Mano de obra indirecta parcial semana 5		52,70	544,59
31/10/2021	Pago de mano de obra indirecta	544,59		-
04/11/2021	Mano de obra indirecta semana 5		72,61	72,61
11/11/2021	Mano de obra indirecta semana 6		127,07	199,68
18/11/2021	Mano de obra indirecta semana 7		127,07	326,75
25/11/2021	Mano de obra indirecta semana 8		127,07	453,82
30/11/2021	Mano de obra indirecta parcial semana 9		90,76	544,59
30/11/2021	Pago de mano de obra indirecta	544,59		-
02/12/2021	Mano de obra indirecta semana 9		35,13	35,13
09/12/2021	Mano de obra indirecta semana 10		122,97	158,11
16/12/2021	Mano de obra indirecta semana 11		122,97	281,08
23/12/2021	Mano de obra indirecta semana 12		122,97	404,05
30/12/2021	Mano de obra indirecta semana 13		140,54	544,59
31/12/2021	Pago de mano de obra indirecta	544,59		-
	TOTAL	1.633,76	1.633,76	

PIZZERÍA "LA FORCHETTA"				
LIBRO MAYOR				
Cuenta:	DEPRECIACIÓN DE VEHÍCULO	Código	5.1.07.	
Fecha	Descripción	Debe	Haber	Saldo
31/12/2021	Depreciación de octubre a diciembre del 2021	320,00		320,00
	TOTAL	320,00	-	

PIZZERÍA "LA FORCHETTA"				
LIBRO MAYOR				
Cuenta:	DEPRECIACIÓN DE EQ DE COMPUTACIÓN	Código	5.1.08.	
Fecha	Descripción	Debe	Haber	Saldo
31/12/2021	Depreciación de octubre a diciembre del 2021	44,45		44,45
	TOTAL	44,45	-	

PIZZERÍA "LA FORCHETTA"				
LIBRO MAYOR				
Cuenta:	DEPRECIACIÓN DE MUEBLES Y ENS.	Código	5.1.09.	
Fecha	Descripción	Debe	Haber	Saldo
31/12/2021	Depreciación de octubre a diciembre del 2021	3,38		3,38
	TOTAL	3,38	-	

PIZZERÍA "LA FORCHETTA"				
LIBRO MAYOR				
Cuenta:	CIF aplicados	Código	5.1.10	
Fecha	Descripción	Debe	Haber	Saldo
07/10/2021	Transferencia de CIF A. A IPP		92,23	92,23
14/10/2014	Transferencia de CIF A. A IPP		92,23	184,46
21/10/2021	Transferencia de CIF A. A IPP		92,23	276,69
28/10/2021	Transferencia de CIF A. A IPP		92,23	368,91
04/11/2021	Transferencia de CIF A. A IPP		54,46	423,37
11/11/2021	Transferencia de CIF A. A IPP		95,30	518,67
18/11/2021	Transferencia de CIF A. A IPP		95,30	613,98
25/11/2021	Transferencia de CIF A. A IPP		95,30	709,28
02/12/2021	Transf. de CIF a IPP, OP 256-287 ,R 9		92,23	801,51
09/12/2021	Transferencia de los CIF a IPP		92,23	893,74
16/12/2021	Transferencia de los CIF a IPP		92,23	985,97
23/12/2021	Transferencia de los CIF a IPP		92,23	1.078,19
30/12/2021	Transf. de CIF a IPP, OP 384-415, R 13		92,23	1.170,42
31/12/2021	Confrontación de los CIF	1.170,42		-
	TOTAL	1.170,42	1.170,42	

PIZZERÍA "LA FORCHETTA"				
LIBRO MAYOR				
Cuenta:	Costo de Ventas	Código	5.2.01	
Fecha	Descripción	Debe	Haber	Saldo
07/10/2021	Ventas y costo de venta semana 1	428,28		428,28
14/10/2021	Ventas y costo de venta semana 2	400,36		828,63
21/10/2021	Ventas y costo de venta semana 3	412,28		1.240,91
28/10/2021	Ventas y costo de venta semana 4	384,52		1.625,44
04/11/2021	Ventas y costo de venta semana 5	392,85		2.018,28
11/11/2021	Ventas y costo de venta semana 6	407,53		2.425,82
18/11/2021	Ventas y costo de venta semana 7	419,45		2.845,27
25/11/2021	Ventas y costo de venta semana 8	391,69		3.236,96
02/12/2021	Ventas y costo de venta semana 9	431,20		3.668,17
09/12/2021	Ventas y costo de venta semana 10	400,36		4.068,53
16/12/2021	Ventas y costo de venta semana 11	412,28		4.480,81
23/12/2021	Ventas y costo de venta semana 12	384,52		4.865,33
30/12/2021	Ventas y costo de venta semana 13	445,84		5.311,17
31/12/2021	Confrontación de los CIF	1.499,59		6.810,76
31/12/2021	Utilidad bruta en ventas		6.810,76	-
	TOTAL	6.810,76	6.810,76	

PIZZERÍA "LA FORCHETTA"
BALANCE GENERAL
AL 31 DE DICIEMBRE DEL 2021

ACTIVOS		PASIVOS	
ACTIVO CORRIENTE		PASIVO CORRIENTE	
CAJA	23.225,00	IESS por pagar	360,60
BANCOS	10.821,04	Impuesto a la Renta	-
INVENTARIO MATERIA PRIMA DIRECTA	877,21	Participación trabajadores	1.898,85
INVENTARIO MATERIA PRIMA INDIRECTA	510,40	Beneficios Sociales por pagar	299,96
ARRIENDO PAGADO	803,57	TOTAL PASIVO	2.582,00
HERRAMIENTAS	380,00		
TOTAL ACTIVO CORRIENTE	36.617,22		
ACTIVO NO CORRIENTE		PATRIMONIO	
MAQUINARIA Y EQUIPO	8.740,00	CAPITAL	42.773,20
MUEBLES Y ENSERES	2.500,00	UTILIDAD DEL PERIODO	10.760,14
VEHÍCULO	8.000,00	TOTAL PATRIMONIO	53.510,75
EQUIPO DE COMPUTO	800,00		
DEP. ACUM MAQUINARIA Y EQUIPO	(196,65)		
DEP. ACUM MUEBLES Y ENSERES	(3,38)		
DEP. ACUM VEHÍCULO	(320,00)		
DEP. ACUM EQUIPO DE COMPUTO	(44,45)		
TOTAL ACTIVO NO CORRIENTE	19.475,53		
TOTAL ACTIVOS	56.092,75	TOTAL PASIVO Y PATRIMONIO	56.092,75

GERENTE

CONTADOR

PIZZERÍA "LA FORCHETTA"
ESTADO DE COSTO DE PRODUCTOS VENDIDOS
DEL 01 DE OCTUBRE AL 31 DE DICIEMBRE DEL 2021

Inventario Inicial de Materia Prima Directa		3.384,20
+Compra de Materia Prima		0.00
Materia Prima Directa Disponible para la Producción		3.384,20
-Inventario Final de Materia Prima Directa		877,21
MATERIA PRIMA DIRECTA UTILIZADA		2.506,99
MANO DE OBRA DIRECTA		1.633,76
COSTOS INDIRECTOS DE FABRICACIÓN		2.670,01
COSTO DE PRODUCCIÓN		6.810,76
COSTO DE PRODUCTOS EN PROCESO		
+Inventario Inicial de Productos en Proceso		-
COSTO TOTAL DE PRODUCCIÓN EN PROCESO		6.810,76
-Inventario Final de Productos en Proceso		-
COSTO DE PRODUCCIÓN		6.810,76
+Inventario Inicial de Productos Terminados		-
Productos terminados disponibles para la venta		6.810,76
-Inventario Final de Productos Terminados		-
COSTO DE PRODUCTOS VENDIDOS		6.810,76

GERENTE

CONTADOR

PIZZERÍA "LA FORCHETTA"
ESTADO DE FLUJO DEL EFECTIVO
DEL 01 DE OCTUBRE AL 31 DE DICIEMBRE DE 2021

Expresado en dólares

ACTIVIDADES DE OPERACIÓN

(+)	ENTRADAS		19.984,20
	Ventas	19.984,20	

(-)	SALIDAS		4.067,16
-----	---------	--	-----------------

Pago de sueldos y salarios	2606,960		
Pago arriendo	900,00		
Pago aporte al IESS	-		
Beneficios Sociales	-		
Servicios básicos	510,00		
Suministro de aseo	50,2		

EFFECTIVO NETO POR ACTIVIDADES DE OPERACIÓN			15.917,04
--	--	--	------------------

ACTIVIDADES DE INVERSIÓN

(+)	Adquisición de Activos Fijos		-
(-)	Venta de Activos Fijos		-

EFFECTIVO NETO POR ACTIVIDADES DE INVERSIÓN

ACTIVIDADES DE FINANCIAMIENTO

(+)	Adquisición de préstamo bancarios		-
(-)	Pago de cuotas de préstamo bancario		-

EFFECTIVO NETO POR ACTIVIDADES DE FINANCIAMIENTO

AUMENTO NETO DEL EFECTIVO Y EQUIVALENTES DEL EFECTIVO			-
--	--	--	----------

Aumento Neto del Efectivo y Equivalentes del Efectivo al Inicio del Periodo			15.917,04
Efectivo y Equivalentes del Efectivo al Inicio del Periodo			18.129,00
Efectivo y Equivalentes del Efectivo al Final del Periodo			34.046,04

7. Discusión

Una vez realizado un sondeo previo de la pizzería “La Forchetta” a través de una entrevista al propietario, se pudo determinar que el proceso de asignación de precios a los diferentes tipos de pizza, se aplicaban únicamente comparando sus precios con la competencia existente en el mercado, la empresa no contaba con un inventario que le permita cuantificar en términos monetarios sus bienes, el abastecimiento de la materia prima se los realizaba en base a experiencias de los propietarios y en relación a ventas estimadas, por lo que no existía un control adecuado de los materiales empleados en la producción y por lo tanto no se conocía el gasto real en cada periodo, desconocía cuanto era el valor que se cancelaba de mano de obra al término de cada ciclo productivo, omitían los costos indirectos de producción dentro de las cuales no habían depreciaciones, desgaste de herramientas, pago de agua, etc.

Ante estos resultados, se procedió a realizar la constatación física de los bienes mediante un inventario, se diseñó una serie de documentos para el control de los elementos del costo tales como: orden de producción en la que se detallaba las cantidades de productos a elaborar, orden de requisición, controlando así la salida de materiales de la bodega a producción, para el control de ingreso y salida de la materia prima se elaboró la tarjeta kárdex; tarjetas reloj utilizadas para el registro de entradas y salidas del trabajador; hoja de costos se resumió los valores de los tres elementos del costo utilizados en la producción.

Para reflejar los hechos económicos se realizó los estados financieros correspondientes en los que se ve reflejado los resultados obtenidos de los 3 meses en donde se evidencia el inventario de materia prima inicial con un valor de \$ 3.384,20 y el costo de material utilizado con \$ 2.506,99, que corresponde a toda materia prima empleada en la producción durante el periodo, del cual se obtuvo un ingreso de \$19.984,20, por cada pizza que se vendió, siendo el costo de venta de \$ 6.810,76 obteniendo una utilidad favorable luego de los impuestos y reparticiones de \$ 10.760,14

Como resultado de lo expuesto, el propietario podrá utilizar este trabajo de integración curricular como referencia para sus actividades operativas, facilitándole tener un control de los elementos del costo y del proceso productivo, también podrá aplicar un precio de venta adecuado en cada uno de sus productos para que le permita seguir desarrollándose económicamente.

8. Conclusiones

A partir del planteamiento y desarrollo del presente trabajo de integración curricular, concluyo lo siguiente:

1. La comprobación física permitió conocer los bienes que posee la pizzería “La Forchetta” para desarrollar sus operaciones, mediante la elaboración de un inventario.

2. El diseño y aplicación adecuada de los documentos de registro y control de los elementos del costo tales como: orden de producción, nota de requisición de materiales, tarjetas kárdex, tarjeta reloj, hoja de costo, permitió obtener los costos de producción.

3. Al finalizar la aplicación contable se pudo dar cumplimiento a los objetivos establecidos al identificar los elementos del costo que intervienen en el proceso productivo, y la aplicación del sistema de costos por órdenes de producción acorde al giro del negocio.

4. Luego de haber obtenido los resultados mediante el estado de resultados se puede concluir que de acuerdo con el monto de ventas \$ 19.984,20 y el total de los costos de venta \$ 6.810,76 se genera una utilidad favorable para el propietario de \$ 10.760,14 evidenciándose de esta manera que la producción de las pizzas es rentable.

9. Recomendaciones

Una vez concluido el proceso de producción de las pizzas se recomienda lo siguiente:

1. Realizar un inventario de forma periódica de cada uno de los bienes que posee la pizzería tomando como referencia el elaborado en el presente trabajo.

2. Durante el proceso productivo, se recomienda al propietario llevar un control adecuado considerando los documentos de registro y control de los elementos del costo tales como: materia prima, mano de obra y costos indirectos de fabricación.

3. Mantener el sistema de costos por orden de producción presentado en este trabajo de integración curricular como una herramienta que permita optimizar los procesos de elaboración y la obtención de costos reales de producción.

4. Invertir de manera adecuada en la producción, ya que esta genera rentabilidad para su propietario siempre y cuando se emplee un control adecuado en la adquisición de materia prima y suministros.

10. Bibliografía

- Conduce tu empresa. (10 de Abril de 2020). *Conduce tu empresa*. Tipos de empresa según su capital: <https://blog.conducetuempresa.com/2018/09/tipos-de-empresas-segun-la-propiedad.html>
- Ley de Defensa del Artesano. (2022). *vLex*. <https://vlex.ec/vid/ley-defensa-artesano-643461589#:~:text=Esta%20Ley%20ampara%20a%20los,o%20que%20se%20establecieron%20posteriormente>.
- Andrade, M. (2017). http://ri.uaemex.mx/bitstream/handle/20.500.11799/70595/secme-29747_1.pdf?sequence=1
- Belloso, R. (2019). *URBE*. Estados Financieros: <http://virtual.urbe.edu/tesispub/0108056/cap02.pdf>
- Cedeño et. al. (2019). La contabilidad de costos y su relacion en el ambito de aplicación de las entidades manufactureras o industriales. *REVISTA CIENCIA E INVESTIGACION*, 4(15), 20. <https://doi.org/https://doi.org/10.5281/zenodo.3240566>
- Chala, L. (2021). *Unknown*. Contabilidad de Costos: <http://contabilidaddecostosluz1982.blogspot.com/p/contenido-unidad-3.html>
- Cueva, C. (2015). *Contabilidad de costos: enfoque gerencial y de gestión*. Bogota - Colombia: Pearson .
- Didier, F. (20 de agosto de 2020). https://felipedidier.cl/blog/43_la-historia-de-la-pizza.html
- Diferenciador. (13 de Septiembre de 2021). *Diferenciador.com*. Sector primario, secundario y terciario: <https://www.diferenciador.com/sector-primario-secundario-y-terciario/>
- ERP,B. (2021). *Bind ERP, el software de administración para las PYMEs*. <https://www.bind.com.mx/Glosario/Definicion/155-proceso-contable>
- Espejo y López. (2018). *Contabilidad General. Enfoque con Normas Internacionales de información Financiera (NIIF)*. Loja -Ecuador: EDILOJA Cía. Ltda.
- Estado del Costo de Producción y Ventas & Estado de Cambios en la Situación Patrimonial. (2021). *SoloContabilidad.com*. <https://www.solocontabilidad.com/costos/estado-del-costo-de-produccion-y-ventas-y-estado-de-cambios-en-la-situacion-patrimonial>
- Estado del Costo del Material Utilizado y Estado del Costo de Producción. (2021). *SoloContabilidad.com*. <https://www.solocontabilidad.com/costos/estado-del-costo-del-material-utilizado-y-estado-del-costo-de-produccion>
- Fajardo, M y Soto, C. (2018). *Gestión Financiera Empresarial*. Editorial UTMACH.
- Flores, C. y. (2018). *EL CONTROL DE LOS ELEMENTOS DE COSTOS DE PRODUCCIÓN EN EL PROCESO CONTABLE PARA MEJORAR LA COMPETITIVIDAD Y PRODUCTIVIDAD EN LAS MYPES*. <http://repositorio.undac.edu.pe/bitstream/undac/730/1/BORRADOR%20DE%20TESIS%20CARMEN%20FLORES%20TUEROS%20Y%20CLAUSIA%20HIDALGO%20%20ALUMN.VILLA%20RICA%20ORIGINAL.pdf>

- Gamboa, J y Santiago, N. (2017). *Introducción a la Contabilidad*. CONSEJO EDITORIAL UTA.
- García, S. (2020). *Introducción a la economía de la empresa*. Ediciones Díaz de los Santos.
- Garrido et. al. (2018). *Casos prácticos resueltos de contabilidad de costos por orden de producción con aplicación de NIIF*. Dirección de Publicaciones Científicas.
- Gerencie.com . (10 de 10 de 2020). *Estado de flujos del efectivo*. Gerencie.com : <https://www.gerencie.com/estado-de-flujos-de-efectivo.html>
- Gonzales,A & Díaz,O. (Mayo de 2017). <https://repositorio.una.edu.ni/3639/1/tne20g643a.pdf>
- Grudem, E. (07 de septiembre de 2021). *Enciclopedia Económica*. Empresas Nacionales: <https://enciclopediaeconomica.com/empresas-nacionales/>
- Grudemi, E. (08 de septiembre de 2021). *Empresas Locales*. <https://enciclopediaeconomica.com/empresas-locales/>
- Hoyos, Á. (2017). *Contabilidad de Costos I*. CENDOC UC.
- Lalaleo, L. (2017). <https://repositorio.uta.edu.ec/bitstream/123456789/26311/1/T4099i.pdf>
- Martínez, J. (04 de Noviembre de 2020). *ECONOSUBLIME*. La Empresa: <http://www.econosublime.com/2017/11/tipos-de-empresa-clasificaciones.html>
- Morales et. al. (19 de Junio de 2019). Importancia de los fundamentos contables. *REVISTA DE INVESTIGACIÓN SIGMA*, 6(1), 100. <https://doi.org/10.24133/sigma.v6i01.1233>
- Omeñaca, J. (2017). *Contabilidad General*. EDICIONES DEUSTO.
- Prado, E. G. (2020). *Empresa y administración*. Paraninfo .
- Ramírez, D. (2018). *Contabilidad Administrativa*. McGraw-Hill.
- Ríos, J. (Junio de 2020). *Desarrollo de un sistema de costos por ordenes de producción*. <http://repositorio.puce.edu.ec/bitstream/handle/22000/18783/TESIS%20JOHANNA%20RIOS.pdf?sequence=1&isAllowed=y>
- SoloContabilidad. (2021). *Balance General y Estado de Resultados*. <https://www.solocontabilidad.com/costos/balance-general-y-estado-de-resultados>
- Uriarte, J. (24 de Junio de 2019). <https://www.caracteristicas.co/empresa/>
- Velazco, J. (02 de septiembre de 2021). *Historia de la pizza*. <https://curiosfera-historia.com/historia-de-la-pizza-inventor-origen/>
- Westreicher, G. (02 de Agosto de 2019). *Economipedia*. Empresas multinacionales: <https://economipedia.com/definiciones/empresa-multinacional.html>
- Wiki Económica. (29 de Junio de 2021). *Empresa Regional*. <https://wikieconomica.com/empresas-regionales/>
- Zapata, P. (2017). *Contabilidad General : Con Base en Normas Internacionales de Información Financiera. 8va Edición*. Colombia: Alfaomega.

11. Anexos

Anexo 1

Tasa Predeterminada

PRESUPUESTO CIF	
Arriendo	200
Publicidad	50
Cartones	180
Servicio básicos	125
Depreciaciones	45
TOTAL	600

CIF PRESUPUESTADOS	\$ 600,00	FACTOR CIF
MANO DE OBRA PRESUPUESTADA	\$ 800,00	0,75

Anexo 2

Calculo Mano de obra directa real

MANO DE OBRA SEMANAL	
Costo de mano de obra mensual	544,59
Días mes de octubre	31
costo de mano obra diario	17,56731183
costo semanal 1	122,97
costo semanal 2	122,97
costo semanal 3	122,97
costo semanal 4	122,97
Total	491,88

TRES DE OCTUBRE	52,701935
CUATRO DE NOVIEMBRE	72,611556

MANO DE OBRA SEMANAL	
Costo de mano de obra mensual	544,58667
Días mes de noviembre	30,00000
costo de mano obra diario	18,15289
costo semanal 5	72,61156
costo semanal 6	127,07022
costo semanal 7	127,07022
costo semanal 8	127,07022
Total	453,82222

CINCO DIAS NOVIEMBRE	90,764444
DOS DE DICIEMBRE	35,134624

MANO DE OBRA SEMANAL	
Costo de mano de obra mensual	544,5867
Días mes de diciembre	31,0000
costo de mano obra diario	17,5673
costo semanal 9	35,1346
costo semanal 10	122,9712
costo semanal 11	122,9712
costo semanal 12	122,9712
costo semanal 13	140,5385
Total	544,5867

Anexo 3*Calculo de los CIF APLICADOS*

CIF APLICADO SEMANAL MES: OCTUBRE	
FACTOR CIF	0,75
costo semanal 1	92,23
costo semanal 2	92,23
costo semanal 3	92,23
costo semanal 4	92,23

CIF APLICADO SEMANAL MES: NOVIEMBRE	
FACTOR CIF	0,75
costo semanal 5	54,46
costo semanal 6	95,30
costo semanal 7	95,30
costo semanal 8	95,30

CIF APLICADO SEMANAL MES: DICIEMBRE	
FACTOR CIF	0,75
costo semanal 9	26,35
costo semanal 10	92,23
costo semanal 11	92,23
costo semanal 12	92,23
costo semanal 13	92,23

Anexo 4
Presupuestos

4 ESTACIONES															
Ingredientes	Pasta de tomate (ml)	Jamón (gr)	Piña (gr)	Salame (gr)	Tocino (gr)	Chorizo (gr)	Salchicha (gr)	Champiñones (gr)	Queso mozzarella (gr)	Orégano (gr)	Harina de trigo (gr)	Harina de maíz (gr)	Levadura (gr)	Sal (gr)	TOTAL X UNIDAD
Personal	0,00893	0,01102	0,01380	0,01764	0,01490	0,01543	0,01378	0,01104	0,36550	0,00334	0,17157	0,04167	0,02100	0,00351	0,71312
Pequeño	0,01339	0,02205	0,02760	0,03527	0,02980	0,03086	0,02756	0,02484	0,51600	0,00668	0,22876	0,05555	0,02800	0,00702	1,05338
Mediana	0,02231	0,04409	0,05520	0,07054	0,05960	0,06172	0,05512	0,04140	0,73100	0,01336	0,34314	0,08333	0,04200	0,01053	1,63335
Familiar	0,03347	0,06614	0,08280	0,10581	0,08940	0,09258	0,08268	0,06900	0,90300	0,01670	0,68617	0,16666	0,08400	0,01404	2,49245

HAWAIANA												
Ingredientes	Pasta de tomate (ml)	Jamón (gr)	Piña (gr)	Durazno (gr)	Queso mozzarella (gr)	Orégano (gr)	Sal (gr)	Levadura (gr)	Harina de trigo (gr)	Harina de maíz (gr)	TOTAL X UNIDAD	
Personal	0,008925	0,066138	0,069	0,03085	0,473	0,00334	0,00351	0,02	0,17157117	0,0416662	0,88900038	
Pequeño	0,0133875	0,088184	0,0966	0,03085	0,516	0,00668	0,00702	0,03	0,22876157	0,0555549	1,07103797	
Mediana	0,0223125	0,154322	0,1656	0,0617	0,731	0,01336	0,01053	0,04	0,34314235	0,0833324	1,62729926	
Familiar	0,03346875	0,22046	0,2346	0,09255	0,903	0,0167	0,01404	0,08	0,68617122	0,1666648	2,45165479	

SICILIANA											
Ingredientes	Pasta de tomate (ml)	Salame (g)	Tocino (gr)	Pollo (gr)	Queso mozzarella (gr)	Orégano (gr)	Sal (gr)	Levadura (gr)	Harina de trigo (gr)	Harina de maíz (gr)	TOTAL X UNIDAD
Personal	0,008925	0,10581	0,0894	0,07725	0,473	0,00334	0,00351	0,021	0,17157117	0,0416662	0,99547238
Pequeño	0,0133875	0,14108	0,1192	0,10815	0,516	0,00668	0,00702	0,02799996	0,22876157	0,0555549	1,22383397
Mediana	0,0223125	0,24689	0,2086	0,1854	0,731	0,01336	0,01053	0,042	0,34314235	0,0833324	1,88656726
Familiar	0,03346875	0,3527	0,298	0,2781	0,903	0,0167	0,01404	0,084	0,68617122	0,1666648	2,83284479

ESPAÑOLA														
Ingredientes	Pasta de tomate (ml)	Jamón (gr)	Chorizo (gr)	Salchicha (gr)	Tocino (gr)	Carne molida (gr)	Pimiento verde (g)	Queso mozzarella (gr)	Orégano (gr)	Levadura (gr)	Harina de trigo (gr)	Harina de maíz (gr)	Sal (gr)	TOTAL X UNIDAD
Personal	0,00893	0,06614	0,09258	0,08268	0,08940	0,16525	0,00110	0,47300	0,00334	0,02100	0,17157	0,04167	0,00351	1,22016
Pequeño	0,01339	0,08818	0,12344	0,11024	0,11920	0,23135	0,00110	0,51600	0,00668	0,02800	0,22876	0,05555	0,00702	1,52892
Mediana	0,02231	0,15432	0,21602	0,19292	0,20860	0,39660	0,00110	0,73100	0,01336	0,04200	0,34314	0,08333	0,01053	2,41524
Familiar	0,03347	0,22046	0,30860	0,27560	0,29800	0,59490	0,00110	0,90300	0,01670	0,08400	0,68617	0,16666	0,01404	3,60270

JAMÓN									
Ingredientes	Pasta de tomate (ml)	Jamón (g)	Queso mozzarella (gr)	Orégano (gr)	Levadura (gr)	Harina de trigo (gr)	Harina de maíz (gr)	Sal (gr)	TOTAL X UNIDAD
Personal	0,008925	0,066138	0,473	0,00334	0,021	0,17157117	0,04166621	0,00351	0,78915038
Pequeño	0,0133875	0,088184	0,516	0,00668	0,02799996	0,22876157	0,05555494	0,00702	0,94358797
Mediana	0,0223125	0,154322	0,731	0,01336	0,042	0,34314235	0,08333241	0,01053	1,39999926
Familiar	0,03346875	0,22046	0,903	0,0167	0,084	0,68617122	0,16666482	0,01404	2,12450479

SALAME									
Ingredientes	Pasta de tomate (ml)	Salame (g)	Queso mozzarella (gr)	Orégano (gr)	Levadura (gr)	Harina de trigo (gr)	Harina de maíz (gr)	Sal (gr)	TOTAL X UNIDAD
Personal	0,008925	0,10581	0,473	0,00334	0,021	0,17157117	0,04166621	0,00351	0,82882238
Pequeño	0,0133875	0,14108	0,516	0,00668	0,02799996	0,22876157	0,05555494	0,00702	0,99648397
Mediana	0,0223125	0,24689	0,731	0,01336	0,042	0,34314235	0,08333241	0,01053	1,49256726
Familiar	0,03346875	0,3527	0,903	0,0167	0,084	0,68617122	0,16666482	0,01404	2,25674479

PEPPERONI									
Ingredientes	Pasta de tomate (ml)	Pepperoni (gr)	Queso mozzarella (gr)	Orégano (gr)	Levadura (gr)	Harina de trigo (gr)	Harina de maíz (gr)	Sal (gr)	TOTAL X UNIDAD
Personal	0,008925	0,08598	0,473	0,00334	0,021	0,17157117	0,04166621	0,00351	0,80899238
Pequeño	0,0133875	0,11464	0,516	0,00668	0,02799996	0,22876157	0,05555494	0,00702	0,97004397
Mediana	0,0223125	0,20062	0,731	0,01336	0,042	0,34314235	0,08333241	0,01053	1,44629726
Familiar	0,03346875	0,2866	0,903	0,0167	0,084	0,68617122	0,16666482	0,01404	2,19064479

CHICKEN BBQ												
Ingredientes	Pasta de tomate (ml)	Tocino (gr)	Champiñón (gr)	Pollo (gr)	Cebolla perla (gr)	Salsa BBQ (ml)	Queso mozzarella (gr)	Orégano (gr)	Sal (gr)	Harina de trigo (gr)	Harina de maíz (gr)	TOTAL X UNIDAD
Personal	0,008925	0,0894	0,0138	0,07725	0,00441	0,04334	0,473	0,00334	0,00351	0,1715712	0,04166621	0,93021238
Pequeño	0,0133875	0,1192	0,0276	0,10815	0,00882	0,06501	0,516	0,00668	0,00702	0,2287616	0,05555494	1,15618401
Mediana	0,0223125	0,2086	0,0552	0,1854	0,01764	0,10835	0,731	0,01336	0,01053	0,3431423	0,08333241	1,77886726
Familiar	0,03346875	0,298	0,1104	0,2781	0,03528	0,162525	0,903	0,0167	0,01404	0,6861712	0,16666482	2,70434979

Anexo 5

Cálculo del valor unitario total de cada pizza

SEMANA 1	CANT.	VALOR	TOTAL	%	COSTOS SEMANALES			COSTOS UNITARIOS			CUT
					MOD	CIF	MPD	MOD	CIF	MPD	
4 ESTACIONES PERSONAL	6	4,9	29,4	2%	2,13977	1,60483	4,27872	0,35663	0,26747	0,71312	1,33722
4 ESTACIONES PEQUEÑA	3	8,5	25,5	2%	1,85592	1,39194	3,16014	0,61864	0,46398	1,05338	2,13600
4 ESTACIONES MEDIANAS	5	18,6	93	6%	6,76866	5,07649	8,16675	1,35373	1,01530	1,63335	4,00238
4 ESTACIONES FAMILIAR	6	22,6	135,6	8%	9,86914	7,40185	14,95472	1,64486	1,23364	2,49245	5,37095
HAWAIANA PERSONAL	5	4,2	21	1%	1,52841	1,14630	4,44500	0,30568	0,22926	0,88900	1,42394
HAWAIANA PEQUEÑA	6	7,8	46,8	3%	3,40616	2,55462	6,42623	0,56769	0,42577	1,07104	2,06450
HAWAIANA MEDIANA	4	16,35	65,4	4%	4,75989	3,56992	6,50920	1,18997	0,89248	1,62730	3,70975
HAWAIANA FAMILIAR	7	21,8	152,6	9%	11,10642	8,32981	17,16158	1,58663	1,18997	2,45165	5,22826
SICILIANA PERSONAL	6	5,2	31,2	2%	2,27077	1,70308	5,97283	0,37846	0,28385	0,99547	1,65778
SICILIANA PEQUEÑA	3	9,7	29,1	2%	2,11793	1,58845	3,67150	0,70598	0,52948	1,22383	2,45930
SICILIANA MEDIANA	4	18,9	75,6	4%	5,50226	4,12670	7,54627	1,37557	1,03167	1,88657	4,29381
SICILIANA FAMILIAR	6	25,25	151,5	9%	11,02636	8,26977	16,99707	1,83773	1,37829	2,83284	6,04887
ESPAÑOLA PERSONAL	5	5,1	25,5	2%	1,85592	1,39194	6,10080	0,37118	0,27839	1,22016	1,66973
ESPAÑOLA PEQUEÑA	6	9,35	56,1	3%	4,08303	3,06227	9,17351	0,68050	0,51038	1,52892	2,71980
ESPAÑOLA MEDIANA	4	18,9	75,6	4%	5,50226	4,12670	9,66096	1,37557	1,03167	2,41524	4,82248
ESPAÑOLA FAMILIAR	3	25,1	75,3	4%	5,48043	4,11032	10,80811	1,82681	1,37011	3,60270	6,79962
JAMON PERSONAL	8	3	24	1%	1,74675	1,31006	6,31320	0,21834	0,16376	0,78915	1,17125
JAMON PEQUEÑA	2	5	10	1%	0,72781	0,54586	1,88718	0,36391	0,27293	0,94359	1,58042
JAMON MEDIANA	2	12,3	24,6	1%	1,79042	1,34281	2,80000	0,89521	0,67141	1,40000	2,96662
JAMON FAMILIAR	3	18,1	54,3	3%	3,95202	2,96402	6,37351	1,31734	0,98801	2,12450	4,42985
SALAME PERSONAL	6	4,2	25,2	1%	1,83409	1,37557	4,97293	0,30568	0,22926	0,82882	1,63776
SALAME PEQUEÑA	3	6,85	20,55	1%	1,49565	1,12174	2,98945	0,49855	0,37391	0,99648	1,86895
SALAME MEDIANA	4	15,35	61,4	4%	4,46877	3,35158	5,97027	1,11719	0,83789	1,49257	3,44765
SALAME FAMILIAR	2	19,8	39,6	2%	2,88214	2,16160	4,51349	1,44107	1,08080	2,25674	4,77861
PEPPERONI PERSONAL	5	4	20	1%	1,45562	1,09172	4,04496	0,29112	0,21834	0,80899	1,31846
PEPPERONI PEQUEÑA	6	7	42	2%	3,05681	2,29261	5,82026	0,50947	0,38210	0,97004	1,86161
PEPPERONI MEDIANA	4	16,1	64,4	4%	4,68711	3,51533	5,78519	1,17178	0,87883	1,44630	3,49691
PEPPERONI FAMILIAR	2	18,25	36,5	2%	2,65652	1,99239	4,38129	1,32826	0,99619	2,19064	4,51510
CHICKEN BBQ PERSONAL	5	5,35	26,75	2%	1,94690	1,46017	4,65106	0,38938	0,29203	0,93021	1,61163
CHICKEN BBQ PEQUEÑA	2	8,1	16,2	1%	1,17906	0,88429	2,31237	0,58953	0,44215	1,15618	2,18786
CHICKEN BBQ MEDIANA	4	17	68	4%	4,94912	3,71184	7,11547	1,23728	0,92796	1,77887	3,94411
CHICKEN BBQ FAMILIAR	3	22,3	66,9	4%	4,86906	3,65180	8,11305	1,62302	1,21727	2,70435	5,54464
TOTAL	140		1689,6	100%	122,9712	92,2283871	213,0771				

SEMANA 2	CANT.	VALOR	TOTAL	%	COSTOS SEMANALES			COSTOS UNITARIOS			CUT
					MOD	CIF	MPD	MOD	CIF	MPD	
4 ESTACIONES PERSONAL	4	4,9	19,6	1%	1,654018105	1,24051	2,852481517	0,4135045	0,3101284	0,7131204	1,4367533
4 ESTACIONES PEQUEÑA	3	8,5	25,5	2%	2,15191131	1,61393	3,160139897	0,7173038	0,5379778	1,05338	2,3086616
4 ESTACIONES MEDIANAS	4	18,6	74,4	5%	6,278517705	4,70889	6,533397032	1,5696294	1,1772221	1,6333493	4,3802008
4 ESTACIONES FAMILIAR	4	22,6	90,4	6%	7,628736567	5,72155	9,969811167	1,9071841	1,4303881	2,4924528	5,830025
HAWAIANA PERSONAL	3	4,2	12,6	1%	1,063297353	0,79747	2,667001138	0,3544325	0,2658243	0,8890004	1,5092572
HAWAIANA PEQUEÑA	3	7,8	23,4	2%	1,974695085	1,48102	3,213113897	0,6582317	0,4936738	1,071038	2,2229434
HAWAIANA MEDIANA	6	16,35	98,1	7%	8,278529394	6,20890	9,763795549	1,3797549	1,0348162	1,6272993	4,0418703
HAWAIANA FAMILIAR	3	21,8	65,4	4%	5,519019596	4,13926	7,354964375	1,8396732	1,3797549	2,4516548	5,6710829
SICILIANA PERSONAL	5	5,2	26	2%	2,19410565	1,64558	4,977361896	0,4388211	0,3291158	0,9954724	1,7634094
SICILIANA PEQUEÑA	3	9,7	29,1	2%	2,455710554	1,84178	3,671501897	0,8185702	0,6139276	1,223834	2,6563318
SICILIANA MEDIANA	6	18,9	113,4	8%	9,56967618	7,17726	11,31940355	1,594946	1,1962095	1,8865673	4,6777228
SICILIANA FAMILIAR	4	25,25	101	7%	8,523256562	6,39244	11,33137917	2,1308141	1,5981106	2,8328448	6,5617695
ESPAÑOLA PERSONAL	3	5,1	15,3	1%	1,291146786	0,96836	3,660481138	0,4303823	0,3227867	1,2201604	1,9733293
ESPAÑOLA PEQUEÑA	3	9,35	28,05	2%	2,367102441	1,77533	4,586753897	0,7890341	0,5917756	1,528918	2,9097277
ESPAÑOLA MEDIANA	2	18,9	37,8	3%	3,18989206	2,39242	4,830478516	1,594946	1,1962095	2,4152393	5,2063948
ESPAÑOLA FAMILIAR	6	25,1	150,6	10%	12,70893503	9,53170	21,61622875	2,1181558	1,5886169	3,6027048	7,3094775
JAMON PERSONAL	7	3	21	1%	1,772162255	1,32912	5,524052655	0,253166	0,1898745	0,7891504	1,2321909
JAMON PEQUEÑA	6	5	30	2%	2,531660365	1,89875	5,661527793	0,4219434	0,3164575	0,943588	1,6819889
JAMON MEDIANA	3	12,3	36,9	3%	3,113942249	2,33546	4,199997774	1,0379807	0,7784856	1,3999993	3,2164656
JAMON FAMILIAR	2	18,1	36,2	2%	3,054870174	2,29115	4,249009583	1,5274351	1,1455763	2,1245048	4,7975162
SALAME PERSONAL	5	4,2	21	1%	1,772162255	1,32912	4,144111896	0,3544325	0,2658243	0,8288224	1,4490792
SALAME PEQUEÑA	3	6,85	20,55	1%	1,73418735	1,30064	2,989451897	0,5780625	0,4335468	0,996484	2,0080933
SALAME MEDIANA	2	15,35	30,7	2%	2,59073244	1,94305	2,985134516	1,2953662	0,9715247	1,4925673	3,7594581
SALAME FAMILIAR	3	19,8	59,4	4%	5,012687523	3,75952	6,770234375	1,6708958	1,2531719	2,2567448	5,1808125
PEPPERONI PERSONAL	3	4	12	1%	1,012664146	0,75950	2,426977138	0,3375547	0,253166	0,8089924	1,3997131
PEPPERONI PEQUEÑA	3	7	21	1%	1,772162255	1,32912	2,910131897	0,5907208	0,4430406	0,970044	2,0038053
PEPPERONI MEDIANA	2	16,1	32,2	2%	2,717315458	2,03799	2,892594516	1,3586577	1,0189933	1,4462973	3,8239483
PEPPERONI FAMILIAR	3	18,25	54,75	4%	4,620280166	3,46521	6,571934375	1,5400934	1,15507	2,1906448	4,8858082
CHICKEN BBQ PERSONAL	3	5,35	16,05	1%	1,354438295	1,01583	2,790637138	0,4514794	0,3386096	0,9302124	1,7203014
CHICKEN BBQ PEQUEÑA	6	8,1	48,6	3%	4,101289791	3,07597	6,937104033	0,6835483	0,5126612	1,156184	2,3523935
CHICKEN BBQ MEDIANA	1	17	17	1%	1,43460754	1,07596	1,778867258	1,4346075	1,0759557	1,7788673	4,2894305
CHICKEN BBQ FAMILIAR	4	22,3	89,2	6%	7,527470152	5,64560	10,81739917	1,8818675	1,4114007	2,7043498	5,997618
TOTAL	118		1457,2	100%	122,9712	92,2284	185,15746				

SEMANA 3	CANT.	VALOR	TOTAL	%	COSTOS SEMANALES			COSTOS UNITARIOS			CUT
					MOD	CIF	MPD	MOD	CIF	MPD	
4 ESTACIONES PERSONAL	3	4,9	14,7	1%	1,172103	0,87907751	2,13936114	0,390701	0,29303	0,71312	1,396847
4 ESTACIONES PEQUEÑA	4	8,5	34	2%	2,710987333	2,0332405	4,21351986	0,677747	0,50831	1,05338	2,239436924
4 ESTACIONES MEDIANAS	7	18,6	130,2	8%	10,38148679	7,786115092	11,4334448	1,483070	1,1123	1,63335	4,228720955
4 ESTACIONES FAMILIAR	8	22,6	180,8	12%	14,41607382	10,81205537	19,9396223	1,802009	1,35151	2,49245	5,64596894
HAWAIANA PERSONAL	6	4,2	25,2	2%	2,009320024	1,506990018	5,33400228	0,334887	0,25117	0,88900	1,475052053
HAWAIANA PEQUEÑA	2	7,8	15,6	1%	1,243864777	0,932898582	2,14207593	0,621932	0,46645	1,07104	2,159419645
HAWAIANA MEDIANA	3	16,35	49,05	3%	3,910997903	2,93248427	4,88189777	1,303666	0,97775	1,62730	3,908714702
HAWAIANA FAMILIAR	6	21,8	130,8	8%	10,42932774	7,821995806	14,7099288	1,738221	1,30367	2,45165	5,49354205
SICILIANA PERSONAL	3	5,2	15,6	1%	1,243864777	0,932898582	2,98641714	0,414622	0,31097	0,99547	1,721060166
SICILIANA PEQUEÑA	4	9,7	38,8	3%	3,093714957	2,320286218	4,89533586	0,773429	0,58007	1,22383	2,577334259
SICILIANA MEDIANA	2	18,9	37,8	2%	3,013980035	2,260485027	3,77313452	1,506990	1,13024	1,88657	4,523799789
SICILIANA FAMILIAR	3	25,25	75,75	5%	6,039920309	4,529940232	8,49853438	2,013307	1,50998	2,83284	6,356131639
ESPAÑOLA PERSONAL	9	5,1	45,9	3%	3,6598329	2,744874675	10,9814434	0,406648	0,30499	1,22016	1,931794554
ESPAÑOLA PEQUEÑA	2	9,35	18,7	1%	1,491043033	1,118282275	3,05783593	0,745522	0,55914	1,52892	2,83358062
ESPAÑOLA MEDIANA	3	18,9	56,7	4%	4,520970053	3,39072754	7,24571777	1,506990	1,13024	2,41524	5,052471789
ESPAÑOLA FAMILIAR	4	25,1	100,4	7%	8,005386126	6,004039594	14,4108192	2,001347	1,50101	3,60270	7,105061222
JAMON PERSONAL	6	3	18	1%	1,435228588	1,076421441	4,73490228	0,239205	0,1794	0,78915	1,207758718
JAMON PEQUEÑA	3	5	15	1%	1,196023824	0,897017868	2,8307639	0,398675	0,29901	0,94359	1,641268529
JAMON MEDIANA	4	12,3	49,2	3%	3,922958141	2,942218606	5,59999703	0,980740	0,73555	1,40000	3,116293445
JAMON FAMILIAR	4	18,1	72,4	5%	5,772808322	4,329606241	8,49801917	1,443202	1,0824	2,12450	4,650108433
SALAME PERSONAL	6	4,2	25,2	2%	2,009320024	1,506990018	4,97293428	0,334887	0,25117	0,82882	1,414874053
SALAME PEQUEÑA	4	6,85	27,4	2%	2,184736851	1,638552638	3,98593586	0,546184	0,40964	0,99648	1,952306338
SALAME MEDIANA	1	15,35	15,35	1%	1,223931046	0,917948285	1,49256726	1,223931	0,91795	1,49257	3,634446589
SALAME FAMILIAR	3	19,8	59,4	4%	4,736254341	3,552190756	6,77023438	1,578751	1,18406	2,25674	5,019559824
PEPPERONI PERSONAL	9	4	36	2%	2,870457177	2,152842882	7,28093141	0,318940	0,2392	0,80899	1,36713683
PEPPERONI PEQUEÑA	2	7	14	1%	1,116288902	0,837216677	1,94008793	0,558144	0,41861	0,97004	1,946796755
PEPPERONI MEDIANA	3	16,1	48,3	3%	3,851196712	2,888397534	4,33889177	1,283732	0,9628	1,44630	3,692828673
PEPPERONI FAMILIAR	4	18,25	73	5%	5,820649275	4,365486956	8,76257917	1,455162	1,09137	2,19064	4,737178849
CHICKEN BBQ PERSONAL	4	5,35	21,4	1%	1,706327322	1,279745491	3,72084952	0,426582	0,31994	0,93021	1,676730583
CHICKEN BBQ PEQUEÑA	3	8,1	24,3	2%	1,937558594	1,453168946	3,46855202	0,645853	0,48439	1,15618	2,286426519
CHICKEN BBQ MEDIANA	3	17	51	3%	4,066481	3,04986075	5,33660177	1,355494	1,01662	1,77887	4,150981175
CHICKEN BBQ FAMILIAR	1	22,3	22,3	1%	1,778088751	1,333566563	2,70434979	1,778089	1,33357	2,70435	5,816005106
TOTAL	129		1542,25	100%	122,9712	92,2283871	197,0813				

SEMANA 4	CANT.	VALOR	TOTAL	%	COSTOS SEMANALES			COSTOS UNITARIOS			CUT
					MOD	CIF	MPD	MOD	CIF	MPD	
4 ESTACIONES PERSONAL	7	4,9	34,3	3%	3,255314942	2,44149	4,991842655	0,465045	0,348787	0,7131204	1,5269491
4 ESTACIONES PEQUEÑA	5	8,5	42,5	3%	4,03353499	3,02517	5,266899828	0,8067107	0,605033	1,05338	2,4651237
4 ESTACIONES MEDIANAS	4	18,6	74,4	6%	7,061091302	5,29582	6,533397032	1,7652728	1,3239546	1,6333493	4,7225767
4 ESTACIONES FAMILIAR	2	22,6	45,2	3%	4,28980278	3,21735	4,984905583	2,1449014	1,608676	2,4924528	6,2460302
HAWAIANA PERSONAL	6	4,2	25,2	2%	2,391659957	1,79374	5,334002276	0,39861	0,2989575	0,8890004	1,5865679
HAWAIANA PEQUEÑA	4	7,8	31,2	2%	2,961102804	2,22083	4,284151862	0,7402757	0,5552068	1,071038	2,3665204
HAWAIANA MEDIANA	7	16,35	114,45	9%	10,86212231	8,14659	11,39109481	1,5517318	1,1637988	1,6272993	4,3428298
HAWAIANA FAMILIAR	4	21,8	87,2	7%	8,275902709	6,20693	9,806619167	2,0689757	1,5517318	2,4516548	6,0723622
SICILIANA PERSONAL	6	5,2	31,2	2%	2,961102804	2,22083	5,972834276	0,4935171	0,3701379	0,9954724	1,8591274
SICILIANA PEQUEÑA	5	9,7	48,5	4%	4,602996346	3,45225	6,119169828	0,9205993	0,6904495	1,223834	2,8348827
SICILIANA MEDIANA	3	18,9	56,7	4%	5,381234904	4,03593	5,659701774	1,793745	1,3453087	1,8865673	5,025621
SICILIANA FAMILIAR	2	25,25	50,5	4%	4,792810628	3,59461	5,665689583	2,3964053	1,797304	2,8328448	7,0265541
ESPAÑOLA PERSONAL	3	5,1	15,3	1%	1,45207926	1,08906	3,660481138	0,4840264	0,3630198	1,2201604	2,0672066
ESPAÑOLA PEQUEÑA	4	9,35	37,4	3%	3,549527079	2,66215	6,115671862	0,8873818	0,6655363	1,528918	3,0818361
ESPAÑOLA MEDIANA	6	18,9	113,4	9%	10,76246981	8,07185	14,49143555	1,793745	1,3453087	2,4152393	5,554293
ESPAÑOLA FAMILIAR	2	25,1	50,2	4%	4,764338486	3,57325	7,205409583	2,3821692	1,7866269	3,6027048	7,771501
JAMON PERSONAL	9	3	27	2%	2,562492811	1,92187	7,102353414	0,2847214	0,2135411	0,7891504	1,2874129
JAMON PEQUEÑA	4	5	20	2%	1,898142823	1,42361	3,774351862	0,4745357	0,3559018	0,943588	1,7740255
JAMON MEDIANA	1	12,3	12,3	1%	1,167357836	0,87552	1,399999258	1,1673578	0,8755184	1,3999993	3,4428755
JAMON FAMILIAR	1	18,1	18,1	1%	1,717819255	1,28836	2,124504792	1,7178193	1,2883644	2,1245048	5,1306885
SALAME PERSONAL	3	4,2	12,6	1%	1,195829979	0,89687	2,486467138	0,39861	0,2989575	0,8288224	1,5263899
SALAME PEQUEÑA	5	6,85	34,25	3%	3,250569585	2,43793	4,982419828	0,6501139	0,4875854	0,996484	2,1341833
SALAME MEDIANA	3	15,35	46,05	4%	4,37047385	3,27786	4,477701774	1,4568246	1,0926185	1,4925673	4,0420103
SALAME FAMILIAR	2	19,8	39,6	3%	3,75832279	2,81874	4,513489583	1,8791614	1,409371	2,2567448	5,5452772
PEPPERONI PERSONAL	3	4	12	1%	1,138885694	0,85416	2,426977138	0,3796286	0,2847214	0,8089924	1,4733424
PEPPERONI PEQUEÑA	4	7	28	2%	2,657399952	1,99305	3,880175862	0,66435	0,4982625	0,970044	2,1326564
PEPPERONI MEDIANA	1	16,1	16,1	1%	1,528004973	1,14600	1,446297258	1,528005	1,1460037	1,4462973	4,120306
PEPPERONI FAMILIAR	1	18,25	18,25	1%	1,732055326	1,29904	2,190644792	1,7320553	1,2990415	2,1906448	5,2217416
CHICKEN BBQ PERSONAL	8	5,35	42,8	3%	4,062025641	3,04652	7,441699034	0,5077532	0,3808149	0,9302124	1,8187805
CHICKEN BBQ PEQUEÑA	4	8,1	32,4	3%	3,074991373	2,30624	4,624736022	0,7687478	0,5765609	1,156184	2,5014927
CHICKEN BBQ MEDIANA	2	17	34	3%	3,226842799	2,42013	3,557734516	1,6134214	1,210066	1,7788673	4,6023547
CHICKEN BBQ FAMILIAR	2	22,3	44,6	3%	4,232858496	3,17464	5,408699583	2,1164292	1,5873219	2,7043498	6,408101
TOTAL	123		1295,7	100%	122,97118	92,22839	169,32156				

SEMANA 5	CANT.	VALOR	TOTAL	%	COSTOS SEMANALES			COSTOS UNITARIOS			CUT
					MOD	CIF	MPD	MOD	CIF	MPD	
4 ESTACIONES PERSONAL	6	4,9	29,4	2%	2,18053	1,63539	4,27872	0,36342	0,27257	0,71312	1,34911
4 ESTACIONES PEQUEÑA	3	8,5	25,5	2%	1,89127	1,41845	3,16014	0,63042	0,47282	1,05338	2,15662
4 ESTACIONES MEDIANAS	5	18,6	93	6%	6,89758	5,17319	8,16675	1,37952	1,03464	1,63335	4,04750
4 ESTACIONES FAMILIAR	6	22,6	135,6	8%	10,05712	7,54284	14,95472	1,67619	1,25714	2,49245	5,42578
HAWAIANA PERSONAL	5	4,2	21	1%	1,55752	1,16814	4,44500	0,31150	0,23363	0,88900	1,43413
HAWAIANA PEQUEÑA	6	7,8	46,8	3%	3,47104	2,60328	6,42623	0,57851	0,43388	1,07104	2,08343
HAWAIANA MEDIANA	4	16,35	65,4	4%	4,85056	3,63792	6,50920	1,21264	0,90948	1,62730	3,74942
HAWAIANA FAMILIAR	7	21,8	152,6	9%	11,31797	8,48848	17,16158	1,61685	1,21264	2,45165	5,28115
SICILIANA PERSONAL	6	5,2	31,2	2%	2,31403	1,73552	5,97283	0,38567	0,28925	0,99547	1,67040
SICILIANA PEQUEÑA	3	9,7	29,1	2%	2,15828	1,61871	3,67150	0,71943	0,53957	1,22383	2,48283
SICILIANA MEDIANA	4	18,9	75,6	4%	5,60707	4,20530	7,54627	1,40177	1,05133	1,88657	4,33966
SICILIANA FAMILIAR	6	25,25	151,5	9%	11,23638	8,42729	16,99707	1,87273	1,40455	2,83284	6,11012
ESPAÑOLA PERSONAL	5	5,1	25,5	2%	1,89127	1,41845	6,10080	0,37825	0,28369	1,22016	1,88211
ESPAÑOLA PEQUEÑA	6	9,35	56,1	3%	4,16080	3,12060	9,17351	0,69347	0,52010	1,52892	2,74248
ESPAÑOLA MEDIANA	4	18,9	75,6	4%	5,60707	4,20530	9,66096	1,40177	1,05133	2,41524	4,86833
ESPAÑOLA FAMILIAR	3	25,1	75,3	4%	5,58482	4,18861	10,80811	1,86161	1,39620	3,60270	6,86051
JAMON PERSONAL	8	3	24	1%	1,78002	1,33502	6,31320	0,22250	0,16688	0,78915	1,17853
JAMON PEQUEÑA	2	5	10	1%	0,74168	0,55626	1,88718	0,37084	0,27813	0,94359	1,59255
JAMON MEDIANA	2	12,3	24,6	1%	1,82452	1,36839	2,80000	0,91226	0,68420	1,40000	2,99646
JAMON FAMILIAR	3	18,1	54,3	3%	4,02730	3,02047	6,37351	1,34243	1,00682	2,12450	4,47376
SALAME PERSONAL	6	4,2	25,2	1%	1,86902	1,40177	4,97293	0,31150	0,23363	0,82882	1,37395
SALAME PEQUEÑA	3	6,85	20,55	1%	1,52414	1,14311	2,98945	0,50805	0,38104	0,99648	1,88557
SALAME MEDIANA	4	15,35	61,4	4%	4,55389	3,41542	5,97027	1,13847	0,85385	1,49257	3,48489
SALAME FAMILIAR	2	19,8	39,6	2%	2,93703	2,20278	4,51349	1,46852	1,10139	2,25674	4,82665
PEPPERONI PERSONAL	5	4	20	1%	1,48335	1,11251	4,04496	0,29667	0,22250	0,80899	1,32817
PEPPERONI PEQUEÑA	6	7	42	2%	3,11504	2,33628	5,82026	0,51917	0,38938	0,97004	1,87860
PEPPERONI MEDIANA	4	16,1	64,4	4%	4,77639	3,58229	5,78519	1,19410	0,89557	1,44630	3,53597
PEPPERONI FAMILIAR	2	18,25	36,5	2%	2,70712	2,03034	4,38129	1,35356	1,01517	2,19064	4,55937
CHICKEN BBQ PERSONAL	5	5,35	26,75	2%	1,98398	1,48799	4,65106	0,39680	0,29760	0,93021	1,62461
CHICKEN BBQ PEQUEÑA	2	8,1	16,2	1%	1,20151	0,90114	2,31237	0,60076	0,45057	1,15618	2,20751
CHICKEN BBQ MEDIANA	4	17	68	4%	5,04339	3,78255	7,11547	1,26085	0,94564	1,77887	3,98535
CHICKEN BBQ FAMILIAR	3	22,3	66,9	4%	4,96181	3,72136	8,11305	1,65394	1,24045	2,70435	5,59874
TOTAL	140		1689,6	100%	125,3135	93,98511828	213,0771				

SEMANA 6	CANT.	VALOR	TOTAL	%	COSTOS SEMANALES			COSTOS UNITARIOS			CUT
					MOD	CIF	MPD	MOD	CIF	MPD	
4 ESTACIONES PERSONAL	4	4,9	19,6	1%	1,70915	1,28186	2,852481517	0,427288	0,320466	0,7131204	1,4608744
4 ESTACIONES PEQUEÑA	3	8,5	25,5	2%	2,22364	1,66773	3,160139897	0,7412139	0,5559104	1,05338	2,3505403
4 ESTACIONES MEDIANAS	4	18,6	74,4	5%	6,48780	4,86585	6,533397032	1,6219504	1,6333493	4,4717625	5,9412774
4 ESTACIONES FAMILIAR	4	22,6	90,4	6%	7,88303	5,91227	9,969811167	1,9707569	1,4780677	2,4924528	5,9412774
HAWAIANA PERSONAL	3	4,2	12,6	1%	1,09874	0,82406	2,667001138	0,3662469	0,2746851	0,8890004	1,5299324
HAWAIANA PEQUEÑA	3	7,8	23,4	2%	2,04052	1,53039	3,213113897	0,6801728	0,5101296	1,071038	2,2613403
HAWAIANA MEDIANA	6	16,35	98,1	7%	8,55448	6,41586	9,763795549	1,4257467	1,06931	1,6272993	4,122356
HAWAIANA FAMILIAR	3	21,8	65,4	4%	5,70299	4,27724	7,354964375	1,9009956	1,4257467	2,4516548	5,7783972
SICILIANA PERSONAL	5	5,2	26	2%	2,26724	1,70043	4,977361896	0,4534485	0,3400864	0,9954724	1,7890073
SICILIANA PEQUEÑA	3	9,7	29,1	2%	2,53757	1,90318	3,671501897	0,8458559	0,6343919	1,223834	2,7040817
SICILIANA MEDIANA	6	18,9	113,4	8%	9,88867	7,41650	11,31940355	1,6481109	1,2360832	1,8865673	4,7707613
SICILIANA FAMILIAR	4	25,25	101	7%	8,80737	6,60552	11,33137917	2,2018413	1,651381	2,8328448	6,686067
ESPAÑOLA PERSONAL	3	5,1	15,3	1%	1,33419	1,00064	3,660481138	0,4447283	0,3335463	1,2201604	1,998435
ESPAÑOLA PEQUEÑA	3	9,35	28,05	2%	2,44601	1,83450	4,586753897	0,8153353	0,6115015	1,528918	2,9557547
ESPAÑOLA MEDIANA	2	18,9	37,8	3%	3,29622	2,47217	4,830478516	1,6481109	1,2360832	2,4152393	5,2994333
ESPAÑOLA FAMILIAR	6	25,1	150,6	10%	13,13257	9,84942	21,61622875	2,188761	1,6415708	3,6027048	7,4330366
JAMON PERSONAL	7	3	21	1%	1,83123	1,37343	5,524052655	0,2616049	0,1962037	0,7891504	1,246959
JAMON PEQUEÑA	6	5	30	2%	2,61605	1,96204	5,661527793	0,4360082	0,3270061	0,943588	1,7066023
JAMON MEDIANA	3	12,3	36,9	3%	3,21774	2,41331	4,199997774	1,0725801	0,8044351	1,3999993	3,2770144
JAMON FAMILIAR	2	18,1	36,2	2%	3,15670	2,36752	4,249009583	1,5783496	1,1837622	2,1245048	4,8866166
SALAME PERSONAL	5	4,2	21	1%	1,83123	1,37343	4,144111896	0,3662469	0,2746851	0,8288224	1,4697544
SALAME PEQUEÑA	3	6,85	20,55	1%	1,79199	1,34400	2,989451897	0,5973312	0,4479984	0,996484	2,0418136
SALAME MEDIANA	2	15,35	30,7	2%	2,67709	2,00782	2,985134516	1,3385451	1,0039088	1,4925673	3,8350212
SALAME FAMILIAR	3	19,8	59,4	4%	5,17978	3,88483	6,770234375	1,7265924	1,2949443	2,2567448	5,2782814
PEPPERONI PERSONAL	3	4	12	1%	1,04642	0,78481	2,426977138	0,3488065	0,2616049	0,8089924	1,4194038
PEPPERONI PEQUEÑA	3	7	21	1%	1,83123	1,37343	2,910131897	0,6104114	0,4578086	0,970044	2,038264
PEPPERONI MEDIANA	2	16,1	32,2	2%	2,80789	2,10592	2,892594516	1,4039463	1,0529597	1,4462973	3,9032033
PEPPERONI FAMILIAR	3	18,25	54,75	4%	4,77429	3,58072	6,571934375	1,5914298	1,1935724	2,1906448	4,975647
CHICKEN BBQ PERSONAL	3	5,35	16,05	1%	1,39959	1,04969	2,790637138	0,4665287	0,3498966	0,9302124	1,7466377
CHICKEN BBQ PEQUEÑA	6	8,1	48,6	3%	4,23800	3,17850	6,937104033	0,7063332	0,5297499	1,156184	2,3922672
CHICKEN BBQ MEDIANA	1	17	17	1%	1,48243	1,11182	1,778867258	1,4824278	1,1118208	1,7788673	4,3731159
CHICKEN BBQ FAMILIAR	4	22,3	89,2	6%	7,77839	5,83379	10,81739917	1,9445965	1,4584473	2,7043498	6,1073936
TOTAL	118		1457,2	100%	127,07022	95,303	185,15746				

SEMANA 7	CANT.	VALOR	TOTAL	%	COSTOS SEMANALES			COSTOS UNITARIOS			CUT
					MOD	CIF	MPD	MOD	CIF	MPD	
4 ESTACIONES PERSONAL	3	4,9	14,7	1%	1,211173	0,9084	2,13936114	0,403724	0,30279	0,71312	1,419638
4 ESTACIONES PEQUEÑA	4	8,5	34	2%	2,801354	2,1010	4,21351986	0,700338	0,52525	1,05338	2,278972156
4 ESTACIONES MEDIANAS	7	18,6	130,2	8%	10,727536	8,0457	11,4334448	1,532505	1,14938	1,633349	4,315233345
4 ESTACIONES FAMILIAR	8	22,6	180,8	12%	14,896610	11,1725	19,9396223	1,862076	1,39656	2,492453	5,751086145
HAWAIANA PERSONAL	6	4,2	25,2	2%	2,076297	1,5572	5,33400228	0,346050	0,25954	0,889	1,494587109
HAWAIANA PEQUEÑA	2	7,8	15,6	1%	1,285327	0,9640	2,14207593	0,642663	0,482	1,071038	2,195699034
HAWAIANA MEDIANA	3	16,35	49,05	3%	4,041364	3,0310	4,88189777	1,347121	1,01034	1,627299	3,984761883
HAWAIANA FAMILIAR	6	21,8	130,8	8%	10,776972	8,0827	14,7099288	1,796162	1,34712	2,451655	5,594938292
SICILIANA PERSONAL	3	5,2	15,6	1%	1,285327	0,9640	2,98641714	0,428442	0,32133	0,995472	1,745246425
SICILIANA PEQUEÑA	4	9,7	38,8	3%	3,196839	2,3976	4,89533586	0,799210	0,59941	1,223834	2,622450936
SICILIANA MEDIANA	2	18,9	37,8	2%	3,114446	2,3358	3,77313452	1,557223	1,16792	1,886567	4,61170754
SICILIANA FAMILIAR	3	25,25	75,75	5%	6,241251	4,6809	8,49853438	2,080417	1,56031	2,832845	6,473574534
ESPAÑOLA PERSONAL	9	5,1	45,9	3%	3,781827	2,8364	10,9814434	0,420203	0,31515	1,22016	1,955515693
ESPAÑOLA PEQUEÑA	2	9,35	18,7	1%	1,540744	1,1556	3,05783593	0,770372	0,57778	1,528918	2,877069375
ESPAÑOLA MEDIANA	3	18,9	56,7	4%	4,671669	3,5038	7,24571777	1,557223	1,16792	2,415239	5,14037954
ESPAÑOLA FAMILIAR	4	25,1	100,4	7%	8,272322	6,2042	14,4108192	2,068058	1,55104	3,602705	7,221806436
JAMON PERSONAL	6	3	18	1%	1,483070	1,1123	4,73490228	0,247178	0,18538	0,78915	1,221712329
JAMON PEQUEÑA	3	5	15	1%	1,235891	0,9269	2,8307639	0,411964	0,30897	0,943588	1,664524548
JAMON MEDIANA	4	12,3	49,2	3%	4,053723	3,0403	5,59999703	1,013431	0,76007	1,399999	3,173503251
JAMON FAMILIAR	4	18,1	72,4	5%	5,965235	4,4739	8,49801917	1,491309	1,11848	2,124505	4,734295221
SALAME PERSONAL	6	4,2	25,2	2%	2,076297	1,5572	4,97293428	0,346050	0,25954	0,828822	1,434409109
SALAME PEQUEÑA	4	6,85	27,4	2%	2,257561	1,6932	3,98593586	0,564390	0,42329	0,996484	1,984167084
SALAME MEDIANA	1	15,35	15,35	1%	1,264729	0,9485	1,49256726	1,264729	0,94855	1,492567	3,705842567
SALAME FAMILIAR	3	19,8	59,4	4%	4,894129	3,6706	6,77023438	1,631376	1,22353	2,256745	5,111653659
PEPPERONI PERSONAL	9	4	36	2%	2,966139	2,2246	7,28093141	0,329571	0,24718	0,808992	1,385741645
PEPPERONI PEQUEÑA	2	7	14	1%	1,153499	0,8651	1,94008793	0,576749	0,43256	0,970044	1,979355181
PEPPERONI MEDIANA	3	16,1	48,3	3%	3,979570	2,9847	4,33889177	1,326523	0,99489	1,446297	3,767713054
PEPPERONI FAMILIAR	4	18,25	73	5%	6,014671	4,5110	8,76257917	1,503668	1,12775	2,190645	4,822063318
CHICKEN BBQ PERSONAL	4	5,35	21,4	1%	1,763205	1,3224	3,72084952	0,440801	0,3306	0,930212	1,701614523
CHICKEN BBQ PEQUEÑA	3	8,1	24,3	2%	2,002144	1,5016	3,46855202	0,667381	0,50054	1,156184	2,324010269
CHICKEN BBQ MEDIANA	3	17	51	3%	4,202030	3,1515	5,33660177	1,400677	1,05051	1,778867	4,230051639
CHICKEN BBQ FAMILIAR	1	22,3	22,3	1%	1,837358	1,3780	2,70434979	1,837358	1,37802	2,70435	5,91972695
TOTAL	129		1542,25	100%	127,0702	95,30266667	197,0813				

SEMANA 8	CANT.	VALOR	TOTAL	%	COSTOS SEMANALES			COSTOS UNITARIOS			CUT
					MOD	CIF	MPD	MOD	CIF	MPD	
4 ESTACIONES PERSONAL	7	4,9	34,3	3%	3,36383	2,52287	4,991842655	0,4805465	0,3604099	0,7131204	1,5540767
4 ESTACIONES PEQUEÑA	5	8,5	42,5	3%	4,16801	3,12600	5,266899828	0,8336011	0,6252008	1,05338	2,5121818
4 ESTACIONES MEDIANAS	4	18,6	74,4	6%	7,29646	5,47235	6,533397032	1,8241153	1,3680864	1,6333493	4,825551
4 ESTACIONES FAMILIAR	2	22,6	45,2	3%	4,43280	3,32460	4,984905583	2,2163981	1,6622986	2,4924528	6,3711495
HAWAIANA PERSONAL	6	4,2	25,2	2%	2,47138	1,85354	5,334002276	0,411897	0,3089227	0,8890004	1,6098201
HAWAIANA PEQUEÑA	4	7,8	31,2	2%	3,05981	2,29485	4,284151862	0,7649516	0,5737137	1,071038	2,4097032
HAWAIANA MEDIANA	7	16,35	114,45	9%	11,22419	8,41814	11,39109481	1,6034561	1,2025921	1,6272993	4,4333475
HAWAIANA FAMILIAR	4	21,8	87,2	7%	8,55177	6,41382	9,806619167	2,1379415	1,6034561	2,4516548	6,1930525
SICILIANA PERSONAL	6	5,2	31,2	2%	3,05981	2,29485	5,972834276	0,5099677	0,3824758	0,9954724	1,8879159
SICILIANA PEQUEÑA	5	9,7	48,5	4%	4,75643	3,56732	6,119169828	0,9512859	0,7134644	1,223834	2,8885843
SICILIANA MEDIANA	3	18,9	56,7	4%	5,56061	4,17046	5,659701774	1,8535365	1,3901524	1,8865673	5,1302561
SICILIANA FAMILIAR	2	25,25	50,5	4%	4,95257	3,71443	5,665689583	2,4762855	1,8572141	2,8328448	7,1663444
ESPAÑOLA PERSONAL	3	5,1	15,3	1%	1,50048	1,12536	3,660481138	0,5001606	0,3751205	1,2201604	2,0954415
ESPAÑOLA PEQUEÑA	4	9,35	37,4	3%	3,66784	2,75088	6,115671862	0,9169612	0,6877209	1,528918	3,1336
ESPAÑOLA MEDIANA	6	18,9	113,4	9%	11,12122	8,34091	14,49143555	1,8535365	1,3901524	2,4152393	5,6589281
ESPAÑOLA FAMILIAR	2	25,1	50,2	4%	4,92315	3,69236	7,205409583	2,4615749	1,8461812	3,6027048	7,9104608
JAMON PERSONAL	9	3	27	2%	2,64791	1,98593	7,102353414	0,2942121	0,2206591	0,7891504	1,3040216
JAMON PEQUEÑA	4	5	20	2%	1,96141	1,47106	3,774351862	0,4903536	0,3677652	0,943588	1,8017067
JAMON MEDIANA	1	12,3	12,3	1%	1,20627	0,90470	1,399999258	1,2062698	0,9047023	1,3999993	3,5109713
JAMON FAMILIAR	1	18,1	18,1	1%	1,77508	1,33131	2,124504792	1,7750799	1,3313099	2,1245048	5,2308946
SALAME PERSONAL	3	4,2	12,6	1%	1,23569	0,92677	2,486467138	0,411897	0,3089227	0,8288224	1,5496421
SALAME PEQUEÑA	5	6,85	34,25	3%	3,35892	2,51919	4,982419828	0,6717844	0,5038383	0,996484	2,1721066
SALAME MEDIANA	3	15,35	46,05	4%	4,51616	3,38712	4,477701774	1,5053854	1,1290391	1,4925673	4,1269918
SALAME FAMILIAR	2	19,8	39,6	3%	3,88360	2,91270	4,513489583	1,9418001	1,4563501	2,2567448	5,654895
PEPPERONI PERSONAL	3	4	12	1%	1,17685	0,88264	2,426977138	0,3922829	0,2942121	0,8089924	1,4954874
PEPPERONI PEQUEÑA	4	7	28	2%	2,74598	2,05948	3,880175862	0,686495	0,5148712	0,970044	2,1714102
PEPPERONI MEDIANA	1	16,1	16,1	1%	1,57894	1,18420	1,446297258	1,5789385	1,1842039	1,4462973	4,2094396
PEPPERONI FAMILIAR	1	18,25	18,25	1%	1,78979	1,34234	2,190644792	1,7897905	1,3423429	2,1906448	5,3227782
CHICKEN BBQ PERSONAL	8	5,35	42,8	3%	4,19743	3,14807	7,441699034	0,5246783	0,3935087	0,9302124	1,8483994
CHICKEN BBQ PEQUEÑA	4	8,1	32,4	3%	3,17749	2,38312	4,624736022	0,7943728	0,5957796	1,156184	2,5463364
CHICKEN BBQ MEDIANA	2	17	34	3%	3,33440	2,50080	3,557734516	1,6672021	1,2504016	1,7788673	4,696471
CHICKEN BBQ FAMILIAR	2	22,3	44,6	3%	4,37395	3,28047	5,408699583	2,1869769	1,6402327	2,7043498	6,5315593
TOTAL	123		1295,7	100%	127,0702	95,303	169,32156				

SEMANA 9	CANT.	VALOR	TOTAL	%	COSTOS SEMANALES			COSTOS UNITARIOS			CUT
					MOD	CIF	MPD	MOD	CIF	MPD	
4 ESTACIONES PERSONAL	6	4,9	29,4	2%	2,13977	1,60483	4,27872	0,35663	0,26747	0,71312	1,33722
4 ESTACIONES PEQUEÑA	3	8,5	25,5	2%	1,85592	1,39194	3,16014	0,61864	0,46398	1,05338	2,13600
4 ESTACIONES MEDIANAS	5	18,6	93	6%	6,76866	5,07649	8,16675	1,35373	1,01530	1,63335	4,00238
4 ESTACIONES FAMILIAR	6	22,6	135,6	8%	9,86914	7,40185	14,95472	1,64486	1,23364	2,49245	5,37095
HAWAIANA PERSONAL	5	4,2	21	1%	1,52841	1,14630	4,44500	0,30568	0,22926	0,88900	1,42394
HAWAIANA PEQUEÑA	6	7,8	46,8	3%	3,40616	2,55462	6,42623	0,56769	0,42577	1,07104	2,06450
HAWAIANA MEDIANA	4	16,35	65,4	4%	4,75989	3,56992	6,50920	1,18997	0,89248	1,62730	3,70975
HAWAIANA FAMILIAR	7	21,8	152,6	9%	11,10642	8,32981	17,16158	1,58663	1,18997	2,45165	5,22826
SICILIANA PERSONAL	6	5,2	31,2	2%	2,27077	1,70308	5,97283	0,37846	0,28385	0,99547	1,65778
SICILIANA PEQUEÑA	3	9,7	29,1	2%	2,11793	1,58845	3,67150	0,70598	0,52948	1,22383	2,45930
SICILIANA MEDIANA	4	18,9	75,6	4%	5,50226	4,12670	7,54627	1,37557	1,03167	1,88657	4,29381
SICILIANA FAMILIAR	6	25,25	151,5	9%	11,02636	8,26977	16,99707	1,83773	1,37829	2,83284	6,04887
ESPAÑOLA PERSONAL	5	5,1	25,5	2%	1,85592	1,39194	6,10080	0,37118	0,27839	1,22016	1,86973
ESPAÑOLA PEQUEÑA	6	9,35	56,1	3%	4,08303	3,06227	9,17351	0,68050	0,51038	1,52892	2,71980
ESPAÑOLA MEDIANA	4	18,9	75,6	4%	5,50226	4,12670	9,66096	1,37557	1,03167	2,41524	4,82248
ESPAÑOLA FAMILIAR	3	25,1	75,3	4%	5,48043	4,11032	10,80811	1,82681	1,37011	3,60270	6,79962
JAMON PERSONAL	8	3	24	1%	1,74675	1,31006	6,31320	0,21834	0,16376	0,78915	1,17125
JAMON PEQUEÑA	2	5	10	1%	0,72781	0,54586	1,88718	0,36391	0,27293	0,94359	1,58042
JAMON MEDIANA	2	12,3	24,6	1%	1,79042	1,34281	2,80000	0,89521	0,67141	1,40000	2,96662
JAMON FAMILIAR	3	18,1	54,3	3%	3,95202	2,96402	6,37351	1,31734	0,98801	2,12450	4,42985
SALAME PERSONAL	6	4,2	25,2	1%	1,83409	1,37557	4,97293	0,30568	0,22926	0,82882	1,36376
SALAME PEQUEÑA	3	6,85	20,55	1%	1,49565	1,12174	2,98945	0,49855	0,37391	0,99648	1,86895
SALAME MEDIANA	4	15,35	61,4	4%	4,46877	3,35158	5,97027	1,11719	0,83789	1,49257	3,44765
SALAME FAMILIAR	2	19,8	39,6	2%	2,88214	2,16160	4,51349	1,44107	1,08080	2,25674	4,77861
PEPPERONI PERSONAL	5	4	20	1%	1,45562	1,09172	4,04496	0,29112	0,21834	0,80899	1,31846
PEPPERONI PEQUEÑA	6	7	42	2%	3,05681	2,29261	5,82026	0,50947	0,38210	0,97004	1,86161
PEPPERONI MEDIANA	4	16,1	64,4	4%	4,68711	3,51533	5,78519	1,17178	0,87883	1,44630	3,49691
PEPPERONI FAMILIAR	2	18,25	36,5	2%	2,65652	1,99239	4,38129	1,32826	0,99619	2,19064	4,51510
CHICKEN BBQ PERSONAL	5	5,35	26,75	2%	1,94690	1,46017	4,65106	0,38938	0,29203	0,93021	1,61163
CHICKEN BBQ PEQUEÑA	2	8,1	16,2	1%	1,17906	0,88429	2,31237	0,58953	0,44215	1,15618	2,18786
CHICKEN BBQ MEDIANA	4	17	68	4%	4,94912	3,71184	7,11547	1,23728	0,92796	1,77887	3,94411
CHICKEN BBQ FAMILIAR	3	22,3	66,9	4%	4,86906	3,65180	8,11305	1,62302	1,21727	2,70435	5,54464
TOTAL	140		1689,6	100%	122,9712	92,2283871	213,0771				

SEMANA 10	CANT.	VALOR	TOTAL	%	COSTOS SEMANALES			COSTOS UNITARIOS			CUT
					MOD	CIF	MPD	MOD	CIF	MPD	
4 ESTACIONES PERSONAL	4	4,9	19,6	1%	1,654018105	1,24051	2,852481517	0,4135045	0,3101284	0,7131204	1,4367533
4 ESTACIONES PEQUEÑA	3	8,5	25,5	2%	2,15191131	1,61393	3,160139897	0,7173038	0,5379778	1,05338	2,3086616
4 ESTACIONES MEDIANAS	4	18,6	74,4	5%	6,278517705	4,70889	6,533397032	1,5696294	1,1772221	1,6333493	4,3802008
4 ESTACIONES FAMILIAR	4	22,6	90,4	6%	7,628736567	5,72155	9,969811167	1,9071841	1,4303881	2,4924528	5,830025
HAWAIANA PERSONAL	3	4,2	12,6	1%	1,063297353	0,79747	2,667001138	0,3544325	0,2658243	0,8890004	1,5092572
HAWAIANA PEQUEÑA	3	7,8	23,4	2%	1,974695085	1,48102	3,213113897	0,6582317	0,4936738	1,071038	2,2229434
HAWAIANA MEDIANA	6	16,35	98,1	7%	8,278529394	6,20890	9,763795549	1,3797549	1,0348162	1,6272993	4,0418703
HAWAIANA FAMILIAR	3	21,8	65,4	4%	5,519019596	4,13926	7,354964375	1,8396732	1,3797549	2,4516548	5,6710829
SICILIANA PERSONAL	5	5,2	26	2%	2,19410565	1,64558	4,977361896	0,4388211	0,3291158	0,9954724	1,7634094
SICILIANA PEQUEÑA	3	9,7	29,1	2%	2,455710554	1,84178	3,671501897	0,8185702	0,6139276	1,223834	2,6563318
SICILIANA MEDIANA	6	18,9	113,4	8%	9,56967618	7,17726	11,31940355	1,594946	1,1962095	1,8865673	4,6777228
SICILIANA FAMILIAR	4	25,25	101	7%	8,523256562	6,39244	11,33137917	2,1308141	1,5981106	2,8328448	6,5617695
ESPAÑOLA PERSONAL	3	5,1	15,3	1%	1,291146786	0,96836	3,660481138	0,4303823	0,3227867	1,2201604	1,9733293
ESPAÑOLA PEQUEÑA	3	9,35	28,05	2%	2,367102441	1,77533	4,586753897	0,7890341	0,5917756	1,528918	2,9097277
ESPAÑOLA MEDIANA	2	18,9	37,8	3%	3,18989206	2,39242	4,830478516	1,594946	1,1962095	2,4152393	5,2063948
ESPAÑOLA FAMILIAR	6	25,1	150,6	10%	12,70893503	9,53170	21,61622875	2,1181558	1,5886169	3,6027048	7,3094775
JAMON PERSONAL	7	3	21	1%	1,772162255	1,32912	5,524052655	0,253166	0,1898745	0,7891504	1,2321909
JAMON PEQUEÑA	6	5	30	2%	2,531660365	1,89875	5,661527793	0,4219434	0,3164575	0,943588	1,6819889
JAMON MEDIANA	3	12,3	36,9	3%	3,113942249	2,33546	4,199997774	1,0379807	0,7784856	1,3999993	3,2164656
JAMON FAMILIAR	2	18,1	36,2	2%	3,054870174	2,29115	4,249009583	1,5274351	1,1455763	2,1245048	4,7975162
SALAME PERSONAL	5	4,2	21	1%	1,772162255	1,32912	4,144111896	0,3544325	0,2658243	0,8288224	1,4490792
SALAME PEQUEÑA	3	6,85	20,55	1%	1,73418735	1,30064	2,989451897	0,5780625	0,4335468	0,996484	2,0080933
SALAME MEDIANA	2	15,35	30,7	2%	2,59073244	1,94305	2,985134516	1,2953662	0,9715247	1,4925673	3,7594581
SALAME FAMILIAR	3	19,8	59,4	4%	5,012687523	3,75952	6,770234375	1,6708958	1,2531719	2,2567448	5,1808125
PEPPERONI PERSONAL	3	4	12	1%	1,012664146	0,75950	2,426977138	0,3375547	0,253166	0,8089924	1,3997131
PEPPERONI PEQUEÑA	3	7	21	1%	1,772162255	1,32912	2,910131897	0,5907208	0,4430406	0,970044	2,0038053
PEPPERONI MEDIANA	2	16,1	32,2	2%	2,717315458	2,03799	2,892594516	1,3586577	1,0189933	1,4462973	3,8239483
PEPPERONI FAMILIAR	3	18,25	54,75	4%	4,620280166	3,46521	6,571934375	1,5400934	1,15507	2,1906448	4,8858082
CHICKEN BBQ PERSONAL	3	5,35	16,05	1%	1,354438295	1,01583	2,790637138	0,4514794	0,3386096	0,9302124	1,7203014
CHICKEN BBQ PEQUEÑA	6	8,1	48,6	3%	4,101289791	3,07597	6,937104033	0,6835483	0,5126612	1,156184	2,3523935
CHICKEN BBQ MEDIANA	1	17	17	1%	1,43460754	1,07596	1,778867258	1,4346075	1,0759557	1,7788673	4,2894305
CHICKEN BBQ FAMILIAR	4	22,3	89,2	6%	7,527470152	5,64560	10,81739917	1,8818675	1,4114007	2,7043498	5,997618
TOTAL	118		1457,2	100%	122,9712	92,2284	185,15746				

SEMANA 11	CANT.	VALOR	TOTAL	%	COSTOS SEMANALES			COSTOS UNITARIOS			CUT
					MOD	CIF	MPD	MOD	CIF	MPD	
4 ESTACIONES PERSONAL	3	4,9	14,7	1%	1,172103	0,87907751	2,13936114	0,390701	0,29303	0,71312	1,396847
4 ESTACIONES PEQUEÑA	4	8,5	34	2%	2,710987333	2,0332405	4,21351986	0,677747	0,50831	1,05338	2,239436924
4 ESTACIONES MEDIANAS	7	18,6	130,2	8%	10,38148679	7,786115092	11,4334448	1,483070	1,1123	1,63335	4,228720955
4 ESTACIONES FAMILIAR	8	22,6	180,8	12%	14,41607382	10,81205537	19,9396223	1,802009	1,35151	2,49245	5,64596894
HAWAIANA PERSONAL	6	4,2	25,2	2%	2,009320024	1,506990018	5,33400228	0,334887	0,25117	0,88900	1,475052053
HAWAIANA PEQUEÑA	2	7,8	15,6	1%	1,243864777	0,932898582	2,14207593	0,621932	0,46645	1,07104	2,159419645
HAWAIANA MEDIANA	3	16,35	49,05	3%	3,910997903	2,933248427	4,88189777	1,303666	0,97775	1,62730	3,908714702
HAWAIANA FAMILIAR	6	21,8	130,8	8%	10,42932774	7,821995806	14,7099288	1,738221	1,30367	2,45165	5,49354205
SICILIANA PERSONAL	3	5,2	15,6	1%	1,243864777	0,932898582	2,98641714	0,414622	0,31097	0,99547	1,721060166
SICILIANA PEQUEÑA	4	9,7	38,8	3%	3,093714957	2,320286218	4,89533586	0,773429	0,58007	1,22383	2,577334259
SICILIANA MEDIANA	2	18,9	37,8	2%	3,013980035	2,260485027	3,77313452	1,506990	1,13024	1,88657	4,523799789
SICILIANA FAMILIAR	3	25,25	75,75	5%	6,039920309	4,529940232	8,49853438	2,013307	1,50998	2,83284	6,356131639
ESPAÑOLA PERSONAL	9	5,1	45,9	3%	3,6598329	2,744874675	10,9814434	0,406648	0,30499	1,22016	1,931794554
ESPAÑOLA PEQUEÑA	2	9,35	18,7	1%	1,491043033	1,118282275	3,05783593	0,745522	0,55914	1,52892	2,83358062
ESPAÑOLA MEDIANA	3	18,9	56,7	4%	4,520970053	3,39072754	7,24571777	1,506990	1,13024	2,41524	5,052471789
ESPAÑOLA FAMILIAR	4	25,1	100,4	7%	8,005386126	6,004039594	14,4108192	2,001347	1,50101	3,60270	7,105061222
JAMON PERSONAL	6	3	18	1%	1,435228588	1,076421441	4,73490228	0,239205	0,1794	0,78915	1,207758718
JAMON PEQUEÑA	3	5	15	1%	1,196023824	0,897017868	2,8307639	0,398675	0,29901	0,94359	1,641268529
JAMON MEDIANA	4	12,3	49,2	3%	3,093714957	2,320286218	5,99999703	0,980740	0,73555	1,40000	3,116293445
JAMON FAMILIAR	4	18,1	72,4	5%	5,772808322	4,329606241	8,49801917	1,443202	1,0824	2,12450	4,650108433
SALAME PERSONAL	6	4,2	25,2	2%	2,009320024	1,506990018	4,97293428	0,334887	0,25117	0,82882	1,414874053
SALAME PEQUEÑA	4	6,85	27,4	2%	2,184738851	1,638552638	3,98593586	0,546184	0,40964	0,99648	1,952306338
SALAME MEDIANA	1	15,35	15,35	1%	1,223931046	0,917948285	1,49256726	1,223931	0,91795	1,49257	3,634446589
SALAME FAMILIAR	3	19,8	59,4	4%	4,736254341	3,552190756	6,77023438	1,578751	1,18406	2,25674	5,019559824
PEPPERONI PERSONAL	9	4	36	2%	2,870457177	2,152842882	7,28093141	0,318940	0,2392	0,80899	1,36713683
PEPPERONI PEQUEÑA	2	7	14	1%	1,116288902	0,837216677	1,94008793	0,558144	0,41861	0,97004	1,946796755
PEPPERONI MEDIANA	3	16,1	48,3	3%	3,851196712	2,888397534	4,33889177	1,283732	0,9628	1,44630	3,692828673
PEPPERONI FAMILIAR	4	18,25	73	5%	5,820649275	4,365486956	8,76257917	1,455162	1,09137	2,19064	4,737178849
CHICKEN BBQ PERSONAL	4	5,35	21,4	1%	1,706327322	1,279745491	3,72084952	0,426582	0,31994	0,93021	1,676730583
CHICKEN BBQ PEQUEÑA	3	8,1	24,3	2%	1,937558594	1,453168946	3,46855202	0,645853	0,48439	1,15618	2,286426519
CHICKEN BBQ MEDIANA	3	17	51	3%	4,066481	3,04986075	5,33660177	1,355494	1,01662	1,77887	4,150981175
CHICKEN BBQ FAMILIAR	1	22,3	22,3	1%	1,778088751	1,333566563	2,70434979	1,778089	1,33357	2,70435	5,816005106
TOTAL	129	1542,25	1542,25	100%	122,9712	92,228371	197,0813				

SEMANA 12	CANT.	VALOR	TOTAL	%	COSTOS SEMANALES			COSTOS UNITARIOS			CUT
					MOD	CIF	MPD	MOD	CIF	MPD	
4 ESTACIONES PERSONAL	7	4,9	34,3	3%	3,255314942	2,44149	4,991842655	0,465045	0,3487837	0,7131204	1,5269491
4 ESTACIONES PEQUEÑA	5	8,5	42,5	3%	4,033553499	3,02517	5,266899828	0,8067107	0,605033	1,05338	2,4651237
4 ESTACIONES MEDIANAS	4	18,6	74,4	6%	7,061091302	5,29582	6,533397032	1,7652728	1,3239546	1,6333493	4,7225767
4 ESTACIONES FAMILIAR	2	22,6	45,2	3%	4,28980278	3,21735	4,984905583	2,1449014	1,608676	2,4924528	6,2460302
HAWAIANA PERSONAL	6	4,2	25,2	2%	2,391659957	1,79374	5,334002276	0,39861	0,2989575	0,8890004	1,5865679
HAWAIANA PEQUEÑA	4	7,8	31,2	2%	2,961102804	2,22083	4,284151862	0,7402757	0,5552068	1,071038	2,3665204
HAWAIANA MEDIANA	7	16,35	114,45	9%	10,86212231	8,14659	11,39109481	1,5517318	1,1637988	1,6272993	4,3428298
HAWAIANA FAMILIAR	4	21,8	87,2	7%	8,275902709	6,20693	9,806619167	2,0689757	1,5517318	2,4516548	6,0723622
SICILIANA PERSONAL	6	5,2	31,2	2%	2,961102804	2,22083	5,972834276	0,4935171	0,3701379	0,9954724	1,8591274
SICILIANA PEQUEÑA	5	9,7	48,5	4%	4,602996346	3,45225	6,119169828	0,9205993	0,6904495	1,223834	2,8348827
SICILIANA MEDIANA	3	18,9	56,7	4%	5,381234904	4,03593	5,659701774	1,793745	1,3453087	1,8865673	5,025621
SICILIANA FAMILIAR	2	25,25	50,5	4%	4,792810628	3,59461	5,665689583	2,3964053	1,797304	2,8328448	7,0265541
ESPAÑOLA PERSONAL	3	5,1	15,3	1%	1,45207926	1,08906	3,660481138	0,4840264	0,3630198	1,2201604	2,0672066
ESPAÑOLA PEQUEÑA	4	9,35	37,4	3%	3,549527079	2,66215	6,115671862	0,8873818	0,6655363	1,528918	3,0818361
ESPAÑOLA MEDIANA	6	18,9	113,4	9%	10,76246981	8,07185	14,49143555	1,793745	1,3453087	2,4152393	5,554293
ESPAÑOLA FAMILIAR	2	25,1	50,2	4%	4,764338486	3,57325	7,205409583	2,3821692	1,7866269	3,6027048	7,771501
JAMON PERSONAL	9	3	27	2%	2,562492811	1,92187	7,102353414	0,2847214	0,2135411	0,7891504	1,2874129
JAMON PEQUEÑA	4	5	20	2%	1,898142823	1,42361	3,774351862	0,4745357	0,3559018	0,943588	1,7740255
JAMON MEDIANA	1	12,3	12,3	1%	1,167357836	0,87552	1,399999258	1,1673578	0,8755184	1,3999993	3,4428755
JAMON FAMILIAR	1	18,1	18,1	1%	1,717819255	1,28836	2,124504792	1,7178193	1,2883644	2,1245048	5,1306885
SALAME PERSONAL	3	4,2	12,6	1%	1,195829979	0,89687	2,486467138	0,39861	0,2989575	0,8288224	1,5263899
SALAME PEQUEÑA	5	6,85	34,25	3%	3,250569585	2,43793	4,982419828	0,6501139	0,4875854	0,996484	2,1341833
SALAME MEDIANA	3	15,35	46,05	4%	4,37047385	3,27786	4,477701774	1,4568246	1,0926185	1,4925673	4,0420103
SALAME FAMILIAR	2	19,8	39,6	3%	3,75832279	2,81874	4,513489583	1,8791614	1,409371	2,2567448	5,5452772
PEPPERONI PERSONAL	3	4	12	1%	1,138885694	0,85416	2,426977138	0,3796286	0,2847214	0,8089924	1,4733424
PEPPERONI PEQUEÑA	4	7	28	2%	2,657399952	1,99305	3,880175862	0,66435	0,4982625	0,970044	2,1326564
PEPPERONI MEDIANA	1	16,1	16,1	1%	1,528004973	1,14600	1,446297258	1,528005	1,1460037	1,4462973	4,120306
PEPPERONI FAMILIAR	1	18,25	18,25	1%	1,732055326	1,29904	2,190644792	1,7320553	1,2990415	2,1906448	5,2217416
CHICKEN BBQ PERSONAL	8	5,35	42,8	3%	4,062025641	3,04652	7,441699034	0,5077532	0,3808149	0,9302124	1,8187805
CHICKEN BBQ PEQUEÑA	4	8,1	32,4	3%	3,074991373	2,30624	4,624736022	0,7687478	0,5765609	1,156184	2,5014927
CHICKEN BBQ MEDIANA	2	17	34	3%	3,226842799	2,42013	3,557734516	1,6134214	1,210066	1,7788673	4,6023547
CHICKEN BBQ FAMILIAR	2	22,3	44,6	3%	4,232858496	3,17464	5,408699583	2,1164292	1,5873219	2,7043498	6,408101
TOTAL	123	1295,7	1295,7	100%	122,97118	92,22839	169,32156				

SEMANA 13	CANT.	VALOR	TOTAL	%	COSTOS SEMANALES			COSTOS UNITARIOS			CUT
					MOD	CIF	MPD	MOD	CIF	MPD	
4 ESTACIONES PERSONAL	6	4,9	29,4	2%	2,13977	1,60483	4,27872	0,35663	0,26747	0,71312	1,33722
4 ESTACIONES PEQUEÑA	3	8,5	25,5	2%	1,85592	1,39194	3,16014	0,61864	0,46398	1,05338	2,13600
4 ESTACIONES MEDIANAS	5	18,6	93	6%	6,76866	5,07649	8,16675	1,35373	1,01530	1,63335	4,00238
4 ESTACIONES FAMILIAR	6	22,6	135,6	8%	9,86914	7,40185	14,95472	1,64486	1,23364	2,49245	5,37095
HAWAIANA PERSONAL	5	4,2	21	1%	1,52841	1,14630	4,44500	0,30568	0,22926	0,88900	1,42394
HAWAIANA PEQUEÑA	6	7,8	46,8	3%	3,40616	2,55462	6,42623	0,56769	0,42577	1,07104	2,06450
HAWAIANA MEDIANA	4	16,35	65,4	4%	4,75989	3,56992	6,50920	1,18997	0,89248	1,62730	3,70975
HAWAIANA FAMILIAR	7	21,8	152,6	9%	11,10642	8,32981	17,16158	1,58663	1,18997	2,45165	5,22826
SICILIANA PERSONAL	6	5,2	31,2	2%	2,27077	1,70308	5,97283	0,37846	0,28385	0,99547	1,65778
SICILIANA PEQUEÑA	3	9,7	29,1	2%	2,11793	1,58845	3,67150	0,70598	0,52948	1,22383	2,45930
SICILIANA MEDIANA	4	18,9	75,6	4%	5,50226	4,12670	7,54627	1,37557	1,03167	1,88657	4,29381
SICILIANA FAMILIAR	6	25,25	151,5	9%	11,02636	8,26977	16,99707	1,83773	1,37829	2,83284	6,04887
ESPAÑOLA PERSONAL	5	5,1	25,5	2%	1,85592	1,39194	6,10080	0,37118	0,27839	1,22016	1,86973
ESPAÑOLA PEQUEÑA	6	9,35	56,1	3%	4,08303	3,06227	9,17351	0,68050	0,51038	1,52892	2,71980
ESPAÑOLA MEDIANA	4	18,9	75,6	4%	5,50226	4,12670	9,66096	1,37557	1,03167	2,41524	4,82248
ESPAÑOLA FAMILIAR	3	25,1	75,3	4%	5,48043	4,11032	10,80811	1,82681	1,37011	3,60270	6,79962
JAMON PERSONAL	8	3	24	1%	1,74675	1,31006	6,31320	0,21834	0,16376	0,78915	1,17125
JAMON PEQUEÑA	2	5	10	1%	0,72781	0,54586	1,88718	0,36391	0,27293	0,94359	1,58042
JAMON MEDIANA	2	12,3	24,6	1%	1,79042	1,34281	2,80000	0,89521	0,67141	1,40000	2,96662
JAMON FAMILIAR	3	18,1	54,3	3%	3,95202	2,96402	6,37351	1,31734	0,98801	2,12450	4,42985
SALAME PERSONAL	6	4,2	25,2	1%	1,83409	1,37557	4,97293	0,30568	0,22926	0,82882	1,36376
SALAME PEQUEÑA	3	6,85	20,55	1%	1,49565	1,12174	2,98945	0,49855	0,37391	0,99648	1,86895
SALAME MEDIANA	4	15,35	61,4	4%	4,46877	3,35158	5,97027	1,11719	0,83789	1,49257	3,44765
SALAME FAMILIAR	2	19,8	39,6	2%	2,88214	2,16160	4,51349	1,44107	1,08080	2,25674	4,77861
PEPPERONI PERSONAL	5	4	20	1%	1,45562	1,09172	4,04496	0,29112	0,21834	0,80899	1,31846
PEPPERONI PEQUEÑA	6	7	42	2%	3,05681	2,29261	5,82026	0,50947	0,38210	0,97004	1,86161
PEPPERONI MEDIANA	4	16,1	64,4	4%	4,68711	3,51533	5,78519	1,17178	0,87883	1,44630	3,49691
PEPPERONI FAMILIAR	2	18,25	36,5	2%	2,65652	1,99239	4,38129	1,32826	0,99619	2,19064	4,51510
CHICKEN BBQ PERSONAL	5	5,35	26,75	2%	1,94690	1,46017	4,65106	0,38938	0,29203	0,93021	1,61163
CHICKEN BBQ PEQUEÑA	2	8,1	16,2	1%	1,17906	0,88429	2,31237	0,58953	0,44215	1,15618	2,18786
CHICKEN BBQ MEDIANA	4	17	68	4%	4,94912	3,71184	7,11547	1,23728	0,92796	1,77887	3,94411
CHICKEN BBQ FAMILIAR	3	22,3	66,9	4%	4,86906	3,65180	8,11305	1,62302	1,21727	2,70435	5,54464
TOTAL	140		1689,6	100%	122,9712	92,2283871	213,0771				

Anexo 6

Orden de Producción

PIZZERÍA "LA FORCHETTA"			
ORDEN DE PRODUCCIÓN N°1			
Cliente:	Público en general	Fecha de pedido:	01/10/2021
Artículo:	Pizza 4 estaciones personal	Fecha de entrega:	07/10/2021
Cantidad	6		
Especificaciones del artículo: 6 pizzas cuatro estaciones de tamaño personal			
f). _____ Jefe de Producción			

PIZZERÍA "LA FORCHETTA"			
ORDEN DE PRODUCCIÓN N°2			
Cliente:	Público en general	Fecha de pedido:	01/10/2021
Artículo:	Pizza 4 estaciones pequeña	Fecha de entrega:	07/10/2021
Cantidad	3		
Especificaciones del artículo: 3 pizzas cuatro estaciones de tamaño pequeño			
f). _____ Jefe de Producción			

PIZZERÍA "LA FORCHETTA"			
ORDEN DE PRODUCCIÓN N°3			
Cliente:	Público en general	Fecha de pedido:	01/10/2021
Artículo:	Pizza 4 estaciones mediana	Fecha de entrega:	07/10/2021
Cantidad	5		
Especificaciones del artículo: 5 pizzas cuatro estaciones tamaño mediano			
f). _____ Jefe de Producción			

PIZZERÍA "LA FORCHETTA"			
ORDEN DE PRODUCCIÓN N°4			
Cliente:	Público en general	Fecha de pedido:	01/10/2021
Artículo:	Pizza 4 estaciones familiar	Fecha de entrega:	07/10/2021
Cantidad	6		
Especificaciones del artículo: 6 pizzas cuatro estaciones tamaño familiar			
f). _____ Jefe de Producción			

PIZZERÍA "LA FORCHETTA"			
ORDEN DE PRODUCCIÓN N°5			
Cliente:	Público en general	Fecha de pedido:	01/10/2021
Artículo:	Hawaiana personal	Fecha de entrega:	07/10/2021
Cantidad	5		
Especificaciones del artículo: 5 pizzas hawaianas de tamaño personal			
f). _____ Jefe de Producción			

PIZZERÍA "LA FORCHETTA"			
ORDEN DE PRODUCCIÓN N°6			
Cliente:	Público en general	Fecha de pedido:	01/10/2021
Artículo:	Pizza Hawaiana pequeña	Fecha de entrega:	07/10/2021
Cantidad	6		
Especificaciones del artículo: 6 pizzas hawaianas de tamaño pequeño			
f). _____ Jefe de Producción			

PIZZERÍA "LA FORCHETTA"			
ORDEN DE PRODUCCIÓN N°7			
Cliente:	Público en general	Fecha de pedido:	01/10/2021
Artículo:	Pizza Hawaiana mediana	Fecha de entrega:	07/10/2021
Cantidad	4		
Especificaciones del artículo: 4 pizzas hawaianas tamaño mediano			
f). _____ Jefe de Producción			

PIZZERÍA "LA FORCHETTA"			
ORDEN DE PRODUCCIÓN N°8			
Cliente:	Público en general	Fecha de pedido:	01/10/2021
Artículo:	Pizza Hawaiana familiar	Fecha de entrega:	07/10/2021
Cantidad	7		
Especificaciones del artículo: 7 pizzas hawaianas tamaño familiar			
f). _____ Jefe de Producción			

PIZZERÍA "LA FORCHETTA"			
ORDEN DE PRODUCCIÓN N°9			
Cliente:	Público en general	Fecha de pedido:	01/10/2021
Artículo:	Pizza Siciliana personal	Fecha de entrega:	07/10/2021
Cantidad	6		
Especificaciones del artículo: 6 pizzas siciliana de tamaño personal			
f). _____ Jefe de Producción			

PIZZERÍA "LA FORCHETTA"			
ORDEN DE PRODUCCIÓN N° 10			
Cliente:	Público en general	Fecha de pedido:	01/10/2021
Artículo:	Pizza Siciliana pequeña	Fecha de entrega:	07/10/2021
Cantidad	3		
Especificaciones del artículo: 3 pizzas siciliana de tamaño pequeño			
f). _____ Jefe de Producción			
PIZZERÍA "LA FORCHETTA"			
ORDEN DE PRODUCCIÓN N° 11			
Cliente:	Publico en general	Fecha de pedido:	01/10/2021
Artículo:	Pizza Siciliana mediana	Fecha de entrega:	07/10/2021
Cantidad	4		
Especificaciones del artículo: 4 pizzas siciliana tamaño mediano			
f). _____ Jefe de Producción			
PIZZERÍA "LA FORCHETTA"			
ORDEN DE PRODUCCIÓN N°12			
Cliente:	Público en general	Fecha de pedido:	01/10/2021
Artículo:	Pizza Siciliana familiar	Fecha de entrega:	07/10/2021
Cantidad	6		
Especificaciones del artículo: 6 pizzas siciliana tamaño familiar			
f). _____ Jefe de Producción			

PIZZERÍA "LA FORCHETTA"			
ORDEN DE PRODUCCIÓN N°13			
Cliente:	Público en general	Fecha de pedido:	01/10/2021
Artículo:	Pizza Española personal	Fecha de entrega:	07/10/2021
Cantidad	5		
Especificaciones del artículo: 5 pizzas españolas tamaño personal			
f). _____ Jefe de Producción			
PIZZERÍA "LA FORCHETTA"			
ORDEN DE PRODUCCIÓN N° 14			
Cliente:	Público en general	Fecha de pedido:	01/10/2021
Artículo:	Pizza española pequeña	Fecha de entrega:	07/10/2021
Cantidad	6		
Especificaciones del artículo: 6 pizzas españolas de tamaño pequeño			
f). _____ Jefe de Producción			
PIZZERÍA "LA FORCHETTA"			
ORDEN DE PRODUCCIÓN N°15			
Cliente:	Público en general	Fecha de pedido:	01/10/2021
Artículo:	Pizza española mediana	Fecha de entrega:	07/10/2021
Cantidad	4		
Especificaciones del artículo: 4 pizzas españolas tamaño mediano			
f). _____ Jefe de Producción			

PIZZERÍA "LA FORCHETTA"			
ORDEN DE PRODUCCIÓN N°16			
Cliente:	Público en general	Fecha de pedido:	01/10/2021
Artículo:	Pizza española familiar	Fecha de entrega:	07/10/2021
Cantidad	3		
Especificaciones del artículo: 3 pizzas españolas tamaño familiar			
f). _____ Jefe de Producción			
PIZZERÍA "LA FORCHETTA"			
ORDEN DE PRODUCCIÓN N°17			
Cliente:	Público en general	Fecha de pedido:	01/10/2021
Artículo:	Pizza de jamón personal	Fecha de entrega:	07/10/2021
Cantidad	8		
Especificaciones del artículo: 8 Pizza de jamón personal de tamaño personal			
f). _____ Jefe de Producción			
PIZZERÍA "LA FORCHETTA"			
ORDEN DE PRODUCCIÓN N°18			
Cliente:	Público en general	Fecha de pedido:	01/10/2021
Artículo:	Pizza de jamón pequeña	Fecha de entrega:	07/10/2021
Cantidad	2		
Especificaciones del artículo: 2 pizzas de jamón tamaño pequeño			
f). _____ Jefe de Producción			

PIZZERÍA "LA FORCHETTA"			
ORDEN DE PRODUCCIÓN N°19			
Cliente:	Público en general	Fecha de pedido:	01/10/2021
Artículo:	Pizza de jamón mediana	Fecha de entrega:	07/10/2021
Cantidad	2		
Especificaciones del artículo: 2 pizzas de jamón tamaño mediano			
f). _____ Jefe de Producción			
PIZZERÍA "LA FORCHETTA"			
ORDEN DE PRODUCCIÓN N°20			
Cliente:	Público en general	Fecha de pedido:	01/10/2021
Artículo:	Pizza de jamón familiar	Fecha de entrega:	07/10/2021
Cantidad	3		
Especificaciones del artículo: 3 pizzas de jamón tamaño familiar			
f). _____ Jefe de Producción			
PIZZERÍA "LA FORCHETTA"			
ORDEN DE PRODUCCIÓN N° 21			
Cliente:	Público en general	Fecha de pedido:	01/10/2021
Artículo:	Pizza de salame personal	Fecha de entrega:	07/10/2021
Cantidad	6		
Especificaciones del artículo: 6 pizzas de salame tamaño personal			
f). _____ Jefe de Producción			

PIZZERÍA "LA FORCHETTA"			
ORDEN DE PRODUCCIÓN N° 22			
Cliente:	Público en general	Fecha de pedido:	01/10/2021
Artículo:	Pizza de salame pequeña	Fecha de entrega:	07/10/2021
Cantidad	3		
Especificaciones del artículo: 3 pizzas cuatro estaciones de tamaño pequeño			
f). _____ Jefe de Producción			
PIZZERÍA "LA FORCHETTA"			
ORDEN DE PRODUCCIÓN N° 23			
Cliente:	Público en general	Fecha de pedido:	01/10/2021
Artículo:	Pizza de salame mediana	Fecha de entrega:	07/10/2021
Cantidad	4		
Especificaciones del artículo: 4 pizzas de salame tamaño mediano			
f). _____ Jefe de Producción			
PIZZERÍA "LA FORCHETTA"			
ORDEN DE PRODUCCIÓN N° 24			
Cliente:	Público en general	Fecha de pedido:	01/10/2021
Artículo:	Pizza de salame familiar	Fecha de entrega:	07/10/2021
Cantidad	2		
Especificaciones del artículo: 2 pizzas de salame tamaño familiar			
f). _____ Jefe de Producción			

PIZZERÍA "LA FORCHETTA"			
ORDEN DE PRODUCCIÓN N°25			
Cliente:	Público en general	Fecha de pedido:	01/10/2021
Artículo:	Pizza de pepperoni personales	Fecha de entrega:	07/10/2021
Cantidad	5		
Especificaciones del artículo: 5 pizzas de pepperoni de tamaño personal			
f). _____ Jefe de Producción			
PIZZERÍA "LA FORCHETTA"			
ORDEN DE PRODUCCIÓN N°26			
Cliente:	Público en general	Fecha de pedido:	01/10/2021
Artículo:	Pizza de pepperoni pequeña	Fecha de entrega:	07/10/2021
Cantidad	6		
Especificaciones del artículo: 6 pizzas de pepperoni tamaño pequeño			
f). _____ Jefe de Producción			
PIZZERÍA "LA FORCHETTA"			
ORDEN DE PRODUCCIÓN N° 27			
Cliente:	Público en general	Fecha de pedido:	01/10/2021
Artículo:	Pizza de pepperoni mediana	Fecha de entrega:	07/10/2021
Cantidad	4		
Especificaciones del artículo: 4 pizzas de pepperoni tamaño mediano			
f). _____ Jefe de Producción			

PIZZERÍA "LA FORCHETTA"			
ORDEN DE PRODUCCIÓN N°28			
Cliente:	Público en general	Fecha de pedido:	01/10/2021
Artículo:	Pizza de pepperoni familiar	Fecha de entrega:	07/10/2021
Cantidad	2		
Especificaciones del artículo: 2 pizzas de pepperoni tamaño familiar			
f). _____ Jefe de Producción			
PIZZERÍA "LA FORCHETTA"			
ORDEN DE PRODUCCIÓN N° 29			
Cliente:	Público en general	Fecha de pedido:	01/10/2021
Artículo:	Pizza Chicken BBQ personal	Fecha de entrega:	07/10/2021
Cantidad	5		
Especificaciones del artículo: 5 pizzas Chicken BBQ tamaño personal			
f). _____ Jefe de Producción			
PIZZERÍA "LA FORCHETTA"			
ORDEN DE PRODUCCIÓN N°30			
Cliente:	Público en general	Fecha de pedido:	01/10/2021
Artículo:	Pizza Chicken BBQ pequeña	Fecha de entrega:	07/10/2021
Cantidad	2		
Especificaciones del artículo: 2 pizzas Chicken BBQ tamaño pequeño			
f). _____ Jefe de Producción			

PIZZERÍA "LA FORCHETTA"			
ORDEN DE PRODUCCIÓN N° 31			
Cliente:	Público en general	Fecha de pedido:	01/10/2021
Artículo:	Pizza Chicken BBQ mediana	Fecha de entrega:	07/10/2021
Cantidad	4		
Especificaciones del artículo: 4 pizzas Chicken BBQ tamaño mediano			
f). _____ Jefe de Producción			
PIZZERÍA "LA FORCHETTA"			
ORDEN DE PRODUCCIÓN N° 32			
Cliente:	Público en general	Fecha de pedido:	01/10/2021
Artículo:	Pizza Chicken BBQ familiar	Fecha de entrega:	07/10/2021
Cantidad	3		
Especificaciones del artículo: 3 pizzas Chicken BBQ tamaño familiar			
f). _____ Jefe de Producción			
PIZZERÍA "LA FORCHETTA"			
ORDEN DE PRODUCCIÓN N° 33			
Cliente:	Público en general	Fecha de pedido:	08/10/2021
Artículo:	Pizza 4 estaciones personal	Fecha de entrega:	14/10/2021
Cantidad	4		
Especificaciones del artículo: 4 pizzas cuatro estaciones de tamaño personal			
f). _____ Jefe de Producción			

Pizzería "La Forchetta"			
ORDEN DE PRODUCCIÓN N° 34			
Cliente:	Público en general	Fecha de pedido:	08/10/2021
Artículo:	Pizza 4 estaciones pequeña	Fecha de entrega:	14/10/2021
Cantidad	3		
Especificaciones del artículo: 3 pizzas cuatro estaciones de tamaño pequeño			
f). _____ Jefe de Producción			
Pizzería "La Forchetta"			
ORDEN DE PRODUCCIÓN N° 35			
Cliente:	Público en general	Fecha de pedido:	08/10/2021
Artículo:	Pizza 4 estaciones mediana	Fecha de entrega:	14/10/2021
Cantidad	4		
Especificaciones del artículo: 4 pizzas cuatro estaciones tamaño mediano			
f). _____ Jefe de Producción			
Pizzería "La Forchetta"			
ORDEN DE PRODUCCIÓN N° 36			
Cliente:	Público en general	Fecha de pedido:	08/10/2021
Artículo:	Pizza 4 estaciones familiar	Fecha de entrega:	14/10/2021
Cantidad	4		
Especificaciones del artículo: 4 pizzas cuatro estaciones tamaño familiar			
f). _____ Jefe de Producción			

Pizzería "La Forchetta"			
ORDEN DE PRODUCCIÓN N°37			
Cliente:	Público en general	Fecha de pedido:	08/10/2021
Artículo:	Pizza Hawaiana personal	Fecha de entrega:	14/10/2021
Cantidad	3		
Especificaciones del artículo: 3 pizzas hawaianas de tamaño personal			
f). _____ Jefe de Producción			
Pizzería "La Forchetta"			
ORDEN DE PRODUCCIÓN N° 38			
Cliente:	Público en general	Fecha de pedido:	08/10/2021
Artículo:	Pizza Hawaiana pequeña	Fecha de entrega:	14/10/2021
Cantidad	3		
Especificaciones del artículo: 3pizzas hawaianas de tamaño pequeño			
f). _____ Jefe de Producción			
Pizzería "La Forchetta"			
ORDEN DE PRODUCCIÓN N°39			
Cliente:	Público en general	Fecha de pedido:	08/10/2021
Artículo:	Público en general	Fecha de entrega:	14/10/2021
Cantidad	6		
Especificaciones del artículo: 6 pizzas hawaianas tamaño mediano			
f). _____ Jefe de Producción			

Pizzería "La Forchetta"			
ORDEN DE PRODUCCIÓN N° 40			
Cliente:	Público en general	Fecha de pedido:	08/10/2021
Artículo:	Pizza Hawaiana familiar	Fecha de entrega:	14/10/2021
Cantidad	3		
Especificaciones del artículo: 3 pizzas hawaianas tamaño familiar			
f). _____ Jefe de Producción			
PIZZERÍA "LA FORCHETTA"			
ORDEN DE PRODUCCIÓN N° 41			
Cliente:	Público en general	Fecha de pedido:	08/10/2021
Artículo:	Pizza Siciliana personal	Fecha de entrega:	14/10/2021
Cantidad	5		
Especificaciones del artículo: 5 pizzas siciliana de tamaño personal			
f). _____ Jefe de Producción			
PIZZERÍA "LA FORCHETTA"			
ORDEN DE PRODUCCIÓN N° 42			
Cliente:	Público en general	Fecha de pedido:	08/10/2021
Artículo:	Pizza Siciliana pequeña	Fecha de entrega:	14/10/2021
Cantidad	3		
Especificaciones del artículo: 3 pizzas siciliana de tamaño pequeño			
f). _____ Jefe de Producción			

PIZZERÍA "LA FORCHETTA"			
ORDEN DE PRODUCCIÓN N° 43			
Cliente:	Público en general	Fecha de pedido:	08/10/2021
Artículo:	Pizza Siciliana mediana	Fecha de entrega:	14/10/2021
Cantidad	6		
Especificaciones del artículo: 6 pizzas siciliana tamaño mediano			
f). _____ Jefe de Producción			
PIZZERÍA "LA FORCHETTA"			
ORDEN DE PRODUCCIÓN N° 44			
Cliente:	Público en general	Fecha de pedido:	08/10/2021
Artículo:	Pizza Siciliana familiar	Fecha de entrega:	14/10/2021
Cantidad	4		
Especificaciones del artículo: 4 pizzas siciliana tamaño familiar			
f). _____ Jefe de Producción			
PIZZERÍA "LA FORCHETTA"			
ORDEN DE PRODUCCIÓN N° 45			
Cliente:	Público en general	Fecha de pedido:	08/10/2021
Artículo:	Pizza Española personal	Fecha de entrega:	14/10/2021
Cantidad	3		
Especificaciones del artículo: 3 pizzas españolas tamaño personal			
f). _____ Jefe de Producción			

PIZZERÍA "LA FORCHETTA"			
ORDEN DE PRODUCCIÓN N° 46			
Cliente:	Público en general	Fecha de pedido:	08/10/2021
Artículo:	Pizza española pequeña	Fecha de entrega:	14/10/2021
Cantidad	3		
Especificaciones del artículo: 3 pizzas españolas de tamaño pequeño			
f). _____ Jefe de Producción			
PIZZERÍA "LA FORCHETTA"			
ORDEN DE PRODUCCIÓN N° 47			
Cliente:	Público en general	Fecha de pedido:	08/10/2021
Artículo:	Pizza española mediana	Fecha de entrega:	14/10/2021
Cantidad	2		
Especificaciones del artículo: 2 pizzas españolas tamaño mediano			
f). _____ Jefe de Producción			
PIZZERÍA "LA FORCHETTA"			
ORDEN DE PRODUCCIÓN N°48			
Cliente:	Público en general	Fecha de pedido:	08/10/2021
Artículo:	Pizza española familiar	Fecha de entrega:	14/10/2021
Cantidad	6		
Especificaciones del artículo: 6 pizzas españolas tamaño familiar			
f). _____ Jefe de Producción			

PIZZERÍA "LA FORCHETTA"			
ORDEN DE PRODUCCIÓN N°49			
Cliente:	Público en general	Fecha de pedido:	08/10/2021
Artículo:	Pizza de jamón personal	Fecha de entrega:	14/10/2021
Cantidad	7		
Especificaciones del artículo: 7 Pizza de jamón personal de tamaño personal			
f). _____ Jefe de Producción			
PIZZERÍA "LA FORCHETTA"			
ORDEN DE PRODUCCIÓN N° 50			
Cliente:	Público en general	Fecha de pedido:	08/10/2021
Artículo:	Pizza de jamón pequeña	Fecha de entrega:	14/10/2021
Cantidad	6		
Especificaciones del artículo: 6 pizzas de jamón tamaño pequeño			
f). _____ Jefe de Producción			
PIZZERÍA "LA FORCHETTA"			
ORDEN DE PRODUCCIÓN N° 51			
Cliente:	Público en general	Fecha de pedido:	08/10/2021
Artículo:	Pizza de jamón mediana	Fecha de entrega:	14/10/2021
Cantidad	3		
Especificaciones del artículo: 3 pizzas de jamón tamaño mediano			
f). _____ Jefe de Producción			

PIZZERÍA "LA FORCHETTA"			
ORDEN DE PRODUCCIÓN N° 52			
Cliente:	Público en general	Fecha de pedido:	08/10/2021
Artículo:	Pizza de jamón familiar	Fecha de entrega:	14/10/2021
Cantidad	2		
Especificaciones del artículo: 2 pizzas de jamón tamaño familiar			
f). _____ Jefe de Producción			
PIZZERÍA "LA FORCHETTA"			
ORDEN DE PRODUCCIÓN N° 53			
Cliente:	Público en general	Fecha de pedido:	08/10/2021
Artículo:	Pizza de salame personal	Fecha de entrega:	14/10/2021
Cantidad	5		
Especificaciones del artículo: 5 pizzas de salame tamaño personal			
f). _____ Jefe de Producción			
PIZZERÍA "LA FORCHETTA"			
ORDEN DE PRODUCCIÓN N° 54			
Cliente:	Público en general	Fecha de pedido:	08/10/2021
Artículo:	Pizza de salame pequeña	Fecha de entrega:	14/10/2021
Cantidad	3		
Especificaciones del artículo: 3 pizzas cuatro estaciones de tamaño pequeño			
f). _____ Jefe de Producción			

PIZZERÍA "LA FORCHETTA"			
ORDEN DE PRODUCCIÓN N° 55			
Cliente:	Público en general	Fecha de pedido:	08/10/2021
Artículo:	Pizza de salame mediana	Fecha de entrega:	14/10/2021
Cantidad	2		
Especificaciones del artículo: 2 pizzas de salame tamaño mediano			
f). _____ Jefe de Producción			
PIZZERÍA "LA FORCHETTA"			
ORDEN DE PRODUCCIÓN N° 56			
Cliente:	Público en general	Fecha de pedido:	08/10/2021
Artículo:	Pizza de salame familiar	Fecha de entrega:	14/10/2021
Cantidad	3		
Especificaciones del artículo: 3 pizzas de salame tamaño familiar			
f). _____ Jefe de Producción			
PIZZERÍA "LA FORCHETTA"			
ORDEN DE PRODUCCIÓN N° 57			
Cliente:	Público en general	Fecha de pedido:	08/10/2021
Artículo:	Pizza de pepperoni personal	Fecha de entrega:	14/10/2021
Cantidad	3		
Especificaciones del artículo: 3 pizzas de pepperoni de tamaño personal			
f). _____ Jefe de Producción			

PIZZERÍA "LA FORCHETTA"			
ORDEN DE PRODUCCIÓN N° 58			
Cliente:	Público en general	Fecha de pedido:	08/10/2021
Artículo:	Pizza de pepperoni pequeña	Fecha de entrega:	14/10/2021
Cantidad	3		
Especificaciones del artículo: 3 pizzas de pepperoni tamaño pequeño			
f). _____ Jefe de Producción			
PIZZERÍA "LA FORCHETTA"			
ORDEN DE PRODUCCIÓN N° 59			
Cliente:	Público en general	Fecha de pedido:	08/10/2021
Artículo:	Pizza de pepperoni mediana	Fecha de entrega:	14/10/2021
Cantidad	2		
Especificaciones del artículo: 2 pizzas de pepperoni tamaño mediano			
f). _____ Jefe de Producción			
PIZZERÍA "LA FORCHETTA"			
ORDEN DE PRODUCCIÓN N° 60			
Cliente:	Público en general	Fecha de pedido:	08/10/2021
Artículo:	Pizza de pepperoni familiar	Fecha de entrega:	14/10/2021
Cantidad	3		
Especificaciones del artículo: 3 pizzas de pepperoni tamaño familiar			
f). _____ Jefe de Producción			

PIZZERÍA "LA FORCHETTA"			
ORDEN DE PRODUCCIÓN N° 61			
Cliente:	Público en general	Fecha de pedido:	08/10/2021
Artículo:	Pizza Chicken BBQ personal	Fecha de entrega:	14/10/2021
Cantidad	3		
Especificaciones del artículo: 3 pizzas Chicken BBQ tamaño personal			
f). _____ Jefe de Producción			
PIZZERÍA "LA FORCHETTA"			
ORDEN DE PRODUCCIÓN N°62			
Cliente:	Público en general	Fecha de pedido:	08/10/2021
Artículo:	Pizza Chicken BBQ pequeña	Fecha de entrega:	14/10/2021
Cantidad	6		
Especificaciones del artículo: 6 pizzas Chicken BBQ tamaño pequeño			
f). _____ Jefe de Producción			
PIZZERÍA "LA FORCHETTA"			
ORDEN DE PRODUCCIÓN N° 63			
Cliente:	Público en general	Fecha de pedido:	08/10/2021
Artículo:	Pizza Chicken BBQ mediana	Fecha de entrega:	14/10/2021
Cantidad	1		
Especificaciones del artículo: 1 pizzas Chicken BBQ tamaño mediano			
f). _____ Jefe de Producción			

PIZZERÍA "LA FORCHETTA"			
ORDEN DE PRODUCCIÓN N° 64			
Cliente:	Público en general	Fecha de pedido:	08/10/2021
Artículo:	Pizza Chicken BBQ familiar	Fecha de entrega:	14/10/2021
Cantidad	4		
Especificaciones del artículo: 4 pizzas Chicken BBQ tamaño familiar			
f). _____ Jefe de Producción			
PIZZERÍA "LA FORCHETTA"			
ORDEN DE PRODUCCIÓN N° 65			
Cliente:	Público en general	Fecha de pedido:	15/10/2021
Artículo:	Pizza 4 estaciones personal	Fecha de entrega:	21/10/2021
Cantidad	3		
Especificaciones del artículo: 3 pizzas cuatro estaciones de tamaño personal			
f). _____ Jefe de Producción			
PIZZERÍA "LA FORCHETTA"			
ORDEN DE PRODUCCIÓN N° 66			
Cliente:	Público en general	Fecha de pedido:	15/10/2021
Artículo:	Pizza 4 estaciones pequeña	Fecha de entrega:	21/10/2021
Cantidad	4		
Especificaciones del artículo: 4 pizzas cuatro estaciones de tamaño pequeño			
f). _____ Jefe de Producción			

PIZZERÍA "LA FORCHETTA"			
ORDEN DE PRODUCCIÓN N° 67			
Cliente:	Público en general	Fecha de pedido:	15/10/2021
Artículo:	Pizza 4 estaciones mediana	Fecha de entrega:	21/10/2021
Cantidad	7		
Especificaciones del artículo: 7 pizzas cuatro estaciones tamaño mediano			
f). _____ Jefe de Producción			
PIZZERÍA "LA FORCHETTA"			
ORDEN DE PRODUCCIÓN N° 68			
Cliente:	Público en general	Fecha de pedido:	15/10/2021
Artículo:	Pizza 4 estaciones familiar	Fecha de entrega:	21/10/2021
Cantidad	8		
Especificaciones del artículo: 8 pizzas cuatro estaciones tamaño familiar			
f). _____ Jefe de Producción			
PIZZERÍA "LA FORCHETTA"			
ORDEN DE PRODUCCIÓN N° 69			
Cliente:	Público en general	Fecha de pedido:	15/10/2021
Artículo:	Hawaiana personal	Fecha de entrega:	21/10/2021
Cantidad	6		
Especificaciones del artículo: 6 pizzas hawaianas de tamaño personal			
f). _____ Jefe de Producción			

PIZZERÍA "LA FORCHETTA"			
ORDEN DE PRODUCCIÓN N° 70			
Cliente:	Público en general	Fecha de pedido:	15/10/2021
Artículo:	Pizza Hawaiana pequeña	Fecha de entrega:	21/10/2021
Cantidad	2		
Especificaciones del artículo: 2 pizzas hawaianas de tamaño pequeño			
f). _____ Jefe de Producción			
PIZZERÍA "LA FORCHETTA"			
ORDEN DE PRODUCCIÓN N° 71			
Cliente:	Público en general	Fecha de pedido:	15/10/2021
Artículo:	Pizza Hawaiana mediana	Fecha de entrega:	21/10/2021
Cantidad	3		
Especificaciones del artículo: 3 pizzas hawaianas tamaño mediano			
f). _____ Jefe de Producción			
PIZZERÍA "LA FORCHETTA"			
ORDEN DE PRODUCCIÓN N° 72			
Cliente:	Público en general	Fecha de pedido:	15/10/2021
Artículo:	Pizza Hawaiana familiar	Fecha de entrega:	21/10/2021
Cantidad	6		
Especificaciones del artículo: 6 pizzas hawaianas tamaño familiar			
f). _____ Jefe de Producción			

PIZZERÍA "LA FORCHETTA"			
ORDEN DE PRODUCCIÓN N° 73			
Cliente:	Público en general	Fecha de pedido:	15/10/2021
Artículo:	Pizza Siciliana personal	Fecha de entrega:	21/10/2021
Cantidad	3		
Especificaciones del artículo: 3 pizzas siciliana de tamaño personal			
f). _____ Jefe de Producción			
PIZZERÍA "LA FORCHETTA"			
ORDEN DE PRODUCCIÓN N° 74			
Cliente:	Público en general	Fecha de pedido:	15/10/2021
Artículo:	Pizza Siciliana pequeña	Fecha de entrega:	21/10/2021
Cantidad	4		
Especificaciones del artículo: 4 pizzas siciliana de tamaño pequeño			
f). _____ Jefe de Producción			
PIZZERÍA "LA FORCHETTA"			
ORDEN DE PRODUCCIÓN N° 75			
Cliente:	Público en general	Fecha de pedido:	15/10/2021
Artículo:	Pizza Siciliana mediana	Fecha de entrega:	21/10/2021
Cantidad	2		
Especificaciones del artículo: 2 pizzas siciliana tamaño mediano			
f). _____ Jefe de Producción			

PIZZERÍA "LA FORCHETTA"			
ORDEN DE PRODUCCIÓN N° 76			
Cliente:	Público en general	Fecha de pedido:	15/10/2021
Artículo:	Pizza Siciliana familiar	Fecha de entrega:	21/10/2021
Cantidad	3		
Especificaciones del artículo: 3pizzas siciliana tamaño familiar			
f). _____ Jefe de Producción			
PIZZERÍA "LA FORCHETTA"			
ORDEN DE PRODUCCIÓN N° 77			
Cliente:	Público en general	Fecha de pedido:	15/10/2021
Artículo:	Pizza Española personal	Fecha de entrega:	21/10/2021
Cantidad	9		
Especificaciones del artículo: 9 pizzas españolas tamaño personal			
f). _____ Jefe de Producción			
PIZZERÍA "LA FORCHETTA"			
ORDEN DE PRODUCCIÓN N° 78			
Cliente:	Público en general	Fecha de pedido:	15/10/2021
Artículo:	Pizza española pequeña	Fecha de entrega:	21/10/2021
Cantidad	2		
Especificaciones del artículo: 2 pizzas españolas de tamaño pequeño			
f). _____ Jefe de Producción			

PIZZERÍA "LA FORCHETTA"			
ORDEN DE PRODUCCIÓN N° 79			
Cliente:	Público en general	Fecha de pedido:	15/10/2021
Artículo:	Pizza española mediana	Fecha de entrega:	21/10/2021
Cantidad	3		
Especificaciones del artículo: 3 pizzas españolas tamaño mediano			
f). _____ Jefe de Producción			
PIZZERÍA "LA FORCHETTA"			
ORDEN DE PRODUCCIÓN N° 80			
Cliente:	Público en general	Fecha de pedido:	15/10/2021
Artículo:	Pizza española familiar	Fecha de entrega:	21/10/2021
Cantidad	4		
Especificaciones del artículo: 4 pizzas españolas tamaño familiar			
f). _____ Jefe de Producción			
PIZZERÍA "LA FORCHETTA"			
ORDEN DE PRODUCCIÓN N° 81			
Cliente:	Público en general	Fecha de pedido:	15/10/2021
Artículo:	Pizza de jamón personal	Fecha de entrega:	21/10/2021
Cantidad	6		
Especificaciones del artículo: 6 Pizza de jamón personal de tamaño personal			
f). _____ Jefe de Producción			

PIZZERÍA "LA FORCHETTA"			
ORDEN DE PRODUCCIÓN N° 82			
Cliente:	Público en general	Fecha de pedido:	15/10/2021
Artículo:	Pizza de jamón pequeña	Fecha de entrega:	21/10/2021
Cantidad	3		
Especificaciones del artículo: 3 pizzas de jamón tamaño pequeño			
f). _____ Jefe de Producción			
PIZZERÍA "LA FORCHETTA"			
ORDEN DE PRODUCCIÓN N° 83			
Cliente:	Público en general	Fecha de pedido:	15/10/2021
Artículo:	Pizza de jamón mediana	Fecha de entrega:	21/10/2021
Cantidad	4		
Especificaciones del artículo: 4 pizzas de jamón tamaño mediano			
f). _____ Jefe de Producción			
PIZZERÍA "LA FORCHETTA"			
ORDEN DE PRODUCCIÓN N° 84			
Cliente:	Público en general	Fecha de pedido:	15/10/2021
Artículo:	Pizza de jamón familiar	Fecha de entrega:	21/10/2021
Cantidad	4		
Especificaciones del artículo: 4 pizzas de jamón tamaño familiar			
f). _____ Jefe de Producción			

PIZZERÍA "LA FORCHETTA"			
ORDEN DE PRODUCCIÓN N° 85			
Cliente:	Público en general	Fecha de pedido:	15/10/2021
Artículo:	Pizza de salame personal	Fecha de entrega:	21/10/2021
Cantidad	6		
Especificaciones del artículo: 6 pizzas de salame tamaño personal			
f). _____ Jefe de Producción			
PIZZERÍA "LA FORCHETTA"			
ORDEN DE PRODUCCIÓN N° 86			
Cliente:	Público en general	Fecha de pedido:	15/10/2021
Artículo:	Pizza de salame pequeña	Fecha de entrega:	21/10/2021
Cantidad	4		
Especificaciones del artículo: 4 pizzas cuatro estaciones de tamaño pequeño			
f). _____ Jefe de Producción			
PIZZERÍA "LA FORCHETTA"			
ORDEN DE PRODUCCIÓN N° 87			
Cliente:	Público en general	Fecha de pedido:	15/10/2021
Artículo:	Pizza de salame mediana	Fecha de entrega:	21/10/2021
Cantidad	1		
Especificaciones del artículo: 1 pizzas de salame tamaño mediano			
f). _____ Jefe de Producción			

PIZZERÍA "LA FORCHETTA"			
ORDEN DE PRODUCCIÓN N° 88			
Cliente:	Público en general	Fecha de pedido:	15/10/2021
Artículo:	Pizza de salame familiar	Fecha de entrega:	21/10/2021
Cantidad	3		
Especificaciones del artículo: 3 pizzas de salame tamaño familiar			
f). _____ Jefe de Producción			
PIZZERÍA "LA FORCHETTA"			
ORDEN DE PRODUCCIÓN N° 89			
Cliente:	Público en general	Fecha de pedido:	15/10/2021
Artículo:	Pizza de pepperoni personales	Fecha de entrega:	21/10/2021
Cantidad	9		
Especificaciones del artículo: 9 pizzas de pepperoni de tamaño personal			
f). _____ Jefe de Producción			
PIZZERÍA "LA FORCHETTA"			
ORDEN DE PRODUCCIÓN N° 90			
Cliente:	Público en general	Fecha de pedido:	15/10/2021
Artículo:	Pizza de pepperoni pequeña	Fecha de entrega:	21/10/2021
Cantidad	2		
Especificaciones del artículo: 2 pizzas de pepperoni tamaño pequeño			
f). _____ Jefe de Producción			

PIZZERÍA "LA FORCHETTA"			
ORDEN DE PRODUCCIÓN N° 91			
Cliente:	Público en general	Fecha de pedido:	15/10/2021
Artículo:	Pizza de pepperoni mediana	Fecha de entrega:	21/10/2021
Cantidad	3		
Especificaciones del artículo: 3 pizzas de pepperoni tamaño mediano			
f). _____ Jefe de Producción			
PIZZERÍA "LA FORCHETTA"			
ORDEN DE PRODUCCIÓN N° 92			
Cliente:	Público en general	Fecha de pedido:	15/10/2021
Artículo:	Pizza de pepperoni familiar	Fecha de entrega:	21/10/2021
Cantidad	4		
Especificaciones del artículo: 4 pizzas de pepperoni tamaño familiar			
f). _____ Jefe de Producción			
PIZZERÍA "LA FORCHETTA"			
ORDEN DE PRODUCCIÓN N° 93			
Cliente:	Público en general	Fecha de pedido:	15/10/2021
Artículo:	Pizza Chicken BBQ personal	Fecha de entrega:	21/10/2021
Cantidad	4		
Especificaciones del artículo: 4 pizzas Chicken BBQ tamaño personal			
f). _____ Jefe de Producción			

PIZZERÍA "LA FORCHETTA"			
ORDEN DE PRODUCCIÓN N° 94			
Cliente:	Público en general	Fecha de pedido:	15/10/2021
Artículo:	Pizza Chicken BBQ pequeña	Fecha de entrega:	21/10/2021
Cantidad	3		
Especificaciones del artículo: 3 pizzas Chicken BBQ tamaño pequeño			
f). _____ Jefe de Producción			
PIZZERÍA "LA FORCHETTA"			
ORDEN DE PRODUCCIÓN N° 95			
Cliente:	Público en general	Fecha de pedido:	15/10/2021
Artículo:	Pizza Chicken BBQ mediana	Fecha de entrega:	21/10/2021
Cantidad	3		
Especificaciones del artículo: 3 pizzas Chicken BBQ tamaño mediano			
f). _____ Jefe de Producción			
PIZZERÍA "LA FORCHETTA"			
ORDEN DE PRODUCCIÓN N° 96			
Cliente:	Público en general	Fecha de pedido:	15/10/2021
Artículo:	Pizza Chicken BBQ familiar	Fecha de entrega:	21/10/2021
Cantidad	1		
Especificaciones del artículo: 1 pizzas Chicken BBQ tamaño familiar			
f). _____ Jefe de Producción			

PIZZERÍA "LA FORCHETTA"			
ORDEN DE PRODUCCIÓN N° 97			
Cliente:	Público en general	Fecha de pedido:	16/10/2021
Artículo:	Pizza 4 estaciones personal	Fecha de entrega:	28/10/2021
Cantidad	7		
Especificaciones del artículo: 7 pizzas cuatro estaciones de tamaño personal			
f). _____ Jefe de Producción			
PIZZERÍA "LA FORCHETTA"			
ORDEN DE PRODUCCIÓN N° 98			
Cliente:	Público en general	Fecha de pedido:	16/10/2021
Artículo:	Pizza 4 estaciones pequeña	Fecha de entrega:	28/10/2021
Cantidad	5		
Especificaciones del artículo: 5 pizzas cuatro estaciones de tamaño pequeño			
f). _____ Jefe de Producción			
PIZZERÍA "LA FORCHETTA"			
ORDEN DE PRODUCCIÓN N° 99			
Cliente:	Público en general	Fecha de pedido:	16/10/2021
Artículo:	Pizza 4 estaciones mediana	Fecha de entrega:	28/10/2021
Cantidad	4		
Especificaciones del artículo: 4 pizzas cuatro estaciones tamaño mediano			
f). _____ Jefe de Producción			

PIZZERÍA "LA FORCHETTA"			
ORDEN DE PRODUCCIÓN N° 100			
Cliente:	Público en general	Fecha de pedido:	16/10/2021
Artículo:	Pizza 4 estaciones familiar	Fecha de entrega:	28/10/2021
Cantidad	2		
Especificaciones del artículo: 2 pizzas cuatro estaciones tamaño familiar			
f). _____ Jefe de Producción			
PIZZERÍA "LA FORCHETTA"			
ORDEN DE PRODUCCIÓN N° 101			
Cliente:	Público en general	Fecha de pedido:	16/10/2021
Artículo:	Hawaiana personal	Fecha de entrega:	28/10/2021
Cantidad	6		
Especificaciones del artículo: 6 pizzas hawaianas de tamaño personal			
f). _____ Jefe de Producción			
PIZZERÍA "LA FORCHETTA"			
ORDEN DE PRODUCCIÓN N° 102			
Cliente:	Público en general	Fecha de pedido:	16/10/2021
Artículo:	Pizza Hawaiana pequeña	Fecha de entrega:	28/10/2021
Cantidad	4		
Especificaciones del artículo: 4 pizzas hawaianas de tamaño pequeño			
f). _____ Jefe de Producción			

PIZZERÍA "LA FORCHETTA"			
ORDEN DE PRODUCCIÓN N° 103			
Cliente:	Público en general	Fecha de pedido:	16/10/2021
Artículo:	Pizza Hawaiana mediana	Fecha de entrega:	28/10/2021
Cantidad	7		
Especificaciones del artículo: 7 pizzas hawaianas tamaño mediano			
f). _____ Jefe de Producción			
PIZZERÍA "LA FORCHETTA"			
ORDEN DE PRODUCCIÓN N°104			
Cliente:	Público en general	Fecha de pedido:	16/10/2021
Artículo:	Pizza Hawaiana familiar	Fecha de entrega:	28/10/2021
Cantidad	4		
Especificaciones del artículo: 4 pizzas hawaianas tamaño familiar			
f). _____ Jefe de Producción			
PIZZERÍA "LA FORCHETTA"			
ORDEN DE PRODUCCIÓN N° 105			
Cliente:	Público en general	Fecha de pedido:	16/10/2021
Artículo:	Pizza Siciliana personal	Fecha de entrega:	28/10/2021
Cantidad	6		
Especificaciones del artículo: 6 pizzas siciliana de tamaño personal			
f). _____ Jefe de Producción			

PIZZERÍA "LA FORCHETTA"			
ORDEN DE PRODUCCIÓN N° 106			
Cliente:	Público en general	Fecha de pedido:	16/10/2021
Artículo:	Pizza Siciliana pequeña	Fecha de entrega:	28/10/2021
Cantidad	5		
Especificaciones del artículo: 5 pizzas siciliana de tamaño pequeño			
f). _____ Jefe de Producción			
PIZZERÍA "LA FORCHETTA"			
ORDEN DE PRODUCCIÓN N° 107			
Cliente:	Público en general	Fecha de pedido:	16/10/2021
Artículo:	Pizza Siciliana mediana	Fecha de entrega:	28/10/2021
Cantidad	3		
Especificaciones del artículo: 3 pizzas siciliana tamaño mediano			
f). _____ Jefe de Producción			
PIZZERÍA "LA FORCHETTA"			
ORDEN DE PRODUCCIÓN N° 108			
Cliente:	Público en general	Fecha de pedido:	16/10/2021
Artículo:	Pizza Siciliana familiar	Fecha de entrega:	28/10/2021
Cantidad	2		
Especificaciones del artículo: 2 pizzas siciliana tamaño familiar			
f). _____ Jefe de Producción			

PIZZERÍA "LA FORCHETTA"			
ORDEN DE PRODUCCIÓN N° 109			
Cliente:	Público en general	Fecha de pedido:	16/10/2021
Artículo:	Pizza Española personal	Fecha de entrega:	28/10/2021
Cantidad	3		
Especificaciones del artículo: 3 pizzas españolas tamaño personal			
f). _____ Jefe de Producción			
PIZZERÍA "LA FORCHETTA"			
ORDEN DE PRODUCCIÓN N° 110			
Cliente:	Público en general	Fecha de pedido:	16/10/2021
Artículo:	Pizza española pequeña	Fecha de entrega:	28/10/2021
Cantidad	4		
Especificaciones del artículo: 4 pizzas españolas de tamaño pequeño			
f). _____ Jefe de Producción			
PIZZERÍA "LA FORCHETTA"			
ORDEN DE PRODUCCIÓN N° 111			
Cliente:	Público en general	Fecha de pedido:	16/10/2021
Artículo:	Pizza española mediana	Fecha de entrega:	28/10/2021
Cantidad	6		
Especificaciones del artículo: 6 pizzas españolas tamaño mediano			
f). _____ Jefe de Producción			

PIZZERÍA "LA FORCHETTA"			
ORDEN DE PRODUCCIÓN N°112			
Cliente:	Público en general	Fecha de pedido:	16/10/2021
Artículo:	Pizza española familiar	Fecha de entrega:	28/10/2021
Cantidad	2		
Especificaciones del artículo: 2 pizzas españolas tamaño familiar			
f). _____ Jefe de Producción			
PIZZERÍA "LA FORCHETTA"			
ORDEN DE PRODUCCIÓN N°113			
Cliente:	Público en general	Fecha de pedido:	16/10/2021
Artículo:	Pizza de jamón personal	Fecha de entrega:	28/10/2021
Cantidad	9		
Especificaciones del artículo: 9 Pizza de jamón personal de tamaño personal			
f). _____ Jefe de Producción			
PIZZERÍA "LA FORCHETTA"			
ORDEN DE PRODUCCIÓN N° 114			
Cliente:	Público en general	Fecha de pedido:	16/10/2021
Artículo:	Pizza de jamón pequeña	Fecha de entrega:	28/10/2021
Cantidad	4		
Especificaciones del artículo: 4 pizzas de jamón tamaño pequeño			
f). _____ Jefe de Producción			

PIZZERÍA "LA FORCHETTA"			
ORDEN DE PRODUCCIÓN N° 115			
Cliente:	Público en general	Fecha de pedido:	16/10/2021
Artículo:	Pizza de jamón mediana	Fecha de entrega:	28/10/2021
Cantidad	1		
Especificaciones del artículo: 1 pizza de jamón tamaño mediano			
f). _____ Jefe de Producción			
PIZZERÍA "LA FORCHETTA"			
ORDEN DE PRODUCCIÓN N° 116			
Cliente:	Público en general	Fecha de pedido:	16/10/2021
Artículo:	Pizza de jamón familiar	Fecha de entrega:	28/10/2021
Cantidad	1		
Especificaciones del artículo: 1 pizza de jamón tamaño familiar			
f). _____ Jefe de Producción			
PIZZERÍA "LA FORCHETTA"			
ORDEN DE PRODUCCIÓN N° 117			
Cliente:	Público en general	Fecha de pedido:	16/10/2021
Artículo:	Pizza de salame personal	Fecha de entrega:	28/10/2021
Cantidad	3		
Especificaciones del artículo: 3 pizzas de salame tamaño personal			
f). _____ Jefe de Producción			

PIZZERÍA "LA FORCHETTA"			
ORDEN DE PRODUCCIÓN N° 118			
Cliente:	Público en general	Fecha de pedido:	16/10/2021
Artículo:	Pizza de salame pequeña	Fecha de entrega:	28/10/2021
Cantidad	5		
Especificaciones del artículo: 5 pizzas cuatro estaciones de tamaño pequeño			
f). _____ Jefe de Producción			
PIZZERÍA "LA FORCHETTA"			
ORDEN DE PRODUCCIÓN N° 119			
Cliente:	Público en general	Fecha de pedido:	16/10/2021
Artículo:	Pizza de salame mediana	Fecha de entrega:	28/10/2021
Cantidad	3		
Especificaciones del artículo: 3 pizzas de salame tamaño mediano			
f). _____ Jefe de Producción			
PIZZERÍA "LA FORCHETTA"			
ORDEN DE PRODUCCIÓN N° 120			
Cliente:	Público en general	Fecha de pedido:	16/10/2021
Artículo:	Pizza de salame familiar	Fecha de entrega:	28/10/2021
Cantidad	2		
Especificaciones del artículo: 2 pizzas de salame tamaño familiar			
f). _____ Jefe de Producción			

PIZZERÍA "LA FORCHETTA"			
ORDEN DE PRODUCCIÓN N° 121			
Cliente:	Público en general	Fecha de pedido:	16/10/2021
Artículo:	Pizza de pepperoni personales	Fecha de entrega:	28/10/2021
Cantidad	3		
Especificaciones del artículo: 3 pizzas de pepperoni de tamaño personal			
f). _____ Jefe de Producción			
PIZZERÍA "LA FORCHETTA"			
ORDEN DE PRODUCCIÓN N° 122			
Cliente:	Público en general	Fecha de pedido:	16/10/2021
Artículo:	Pizza de pepperoni pequeña	Fecha de entrega:	28/10/2021
Cantidad	4		
Especificaciones del artículo: 4 pizzas de pepperoni tamaño pequeño			
f). _____ Jefe de Producción			
PIZZERÍA "LA FORCHETTA"			
ORDEN DE PRODUCCIÓN N° 123			
Cliente:	Público en general	Fecha de pedido:	16/10/2021
Artículo:	Pizza de pepperoni mediana	Fecha de entrega:	28/10/2021
Cantidad	1		
Especificaciones del artículo: 1 pizza de pepperoni tamaño mediano			
f). _____ Jefe de Producción			

PIZZERÍA "LA FORCHETTA"			
ORDEN DE PRODUCCIÓN N° 124			
Cliente:	Público en general	Fecha de pedido:	16/10/2021
Artículo:	Pizza de pepperoni familiar	Fecha de entrega:	28/10/2021
Cantidad	1		
Especificaciones del artículo: 1 pizza de pepperoni tamaño familiar			
f). _____ Jefe de Producción			
PIZZERÍA "LA FORCHETTA"			
ORDEN DE PRODUCCIÓN N° 125			
Cliente:	Público en general	Fecha de pedido:	16/10/2021
Artículo:	Pizza Chicken BBQ personal	Fecha de entrega:	28/10/2021
Cantidad	8		
Especificaciones del artículo: 8 pizzas Chicken BBQ tamaño personal			
f). _____ Jefe de Producción			
PIZZERÍA "LA FORCHETTA"			
ORDEN DE PRODUCCIÓN N°126			
Cliente:	Público en general	Fecha de pedido:	16/10/2021
Artículo:	Pizza Chicken BBQ pequeña	Fecha de entrega:	28/10/2021
Cantidad	4		
Especificaciones del artículo: 4 pizzas Chicken BBQ tamaño pequeño			
f). _____ Jefe de Producción			

PIZZERÍA "LA FORCHETTA"			
ORDEN DE PRODUCCIÓN N° 127			
Cliente:	Público en general	Fecha de pedido:	16/10/2021
Artículo:	Pizza Chicken BBQ mediana	Fecha de entrega:	28/10/2021
Cantidad	2		
Especificaciones del artículo: 2 pizzas Chicken BBQ tamaño mediano			
f). _____ Jefe de Producción			
PIZZERÍA "LA FORCHETTA"			
ORDEN DE PRODUCCIÓN N°128			
Cliente:	Público en general	Fecha de pedido:	16/10/2021
Artículo:	Pizza Chicken BBQ familiar	Fecha de entrega:	28/10/2021
Cantidad	2		
Especificaciones del artículo: 2 pizzas Chicken BBQ tamaño familiar			
f). _____ Jefe de Producción			
PIZZERÍA "LA FORCHETTA"			
ORDEN DE PRODUCCIÓN N°129			
Cliente:	Público en general	Fecha de pedido:	29/10/2021
Artículo:	Pizza 4 estaciones personal	Fecha de entrega:	04/11/2021
Cantidad	6		
Especificaciones del artículo: 6 pizzas cuatro estaciones de tamaño personal			
f). _____ Jefe de Producción			

PIZZERÍA "LA FORCHETTA"			
ORDEN DE PRODUCCIÓN N°130			
Cliente:	Público en general	Fecha de pedido:	29/10/2021
Artículo:	Pizza 4 estaciones pequeña	Fecha de entrega:	04/11/2021
Cantidad	3		
Especificaciones del artículo: 3 pizzas cuatro estaciones de tamaño pequeño			
f). _____ Jefe de Producción			
PIZZERÍA "LA FORCHETTA"			
ORDEN DE PRODUCCIÓN N° 131			
Cliente:	Público en general	Fecha de pedido:	29/10/2021
Artículo:	Pizza 4 estaciones mediana	Fecha de entrega:	04/11/2021
Cantidad	5		
Especificaciones del artículo: 5 pizzas cuatro estaciones tamaño mediano			
f). _____ Jefe de Producción			
PIZZERÍA "LA FORCHETTA"			
ORDEN DE PRODUCCIÓN N°132			
Cliente:	Público en general	Fecha de pedido:	29/10/2021
Artículo:	Pizza 4 estaciones familiar	Fecha de entrega:	04/11/2021
Cantidad	6		
Especificaciones del artículo: 6 pizzas cuatro estaciones tamaño familiar			
f). _____ Jefe de Producción			

PIZZERÍA "LA FORCHETTA"			
ORDEN DE PRODUCCIÓN N° 133			
Cliente:	Público en general	Fecha de pedido:	29/10/2021
Artículo:	Hawaiana personal	Fecha de entrega:	04/11/2021
Cantidad	5		
Especificaciones del artículo: 5 pizzas hawaianas de tamaño personal			
f). _____ Jefe de Producción			
PIZZERÍA "LA FORCHETTA"			
ORDEN DE PRODUCCIÓN N°134			
Cliente:	Público en general	Fecha de pedido:	29/10/2021
Artículo:	Pizza Hawaiana pequeña	Fecha de entrega:	04/11/2021
Cantidad	6		
Especificaciones del artículo: 6 pizzas hawaianas de tamaño pequeño			
f). _____ Jefe de Producción			
PIZZERÍA "LA FORCHETTA"			
ORDEN DE PRODUCCIÓN N° 135			
Cliente:	Público en general	Fecha de pedido:	29/10/2021
Artículo:	Pizza Hawaiana mediana	Fecha de entrega:	04/11/2021
Cantidad	4		
Especificaciones del artículo: 4 pizzas hawaianas tamaño mediano			
f). _____ Jefe de Producción			

PIZZERÍA "LA FORCHETTA"			
ORDEN DE PRODUCCIÓN N°136			
Cliente:	Público en general	Fecha de pedido:	29/10/2021
Artículo:	Pizza Hawaiana familiar	Fecha de entrega:	04/11/2021
Cantidad	7		
Especificaciones del artículo: 7 pizzas hawaianas tamaño familiar			
f). _____ Jefe de Producción			
PIZZERÍA "LA FORCHETTA"			
ORDEN DE PRODUCCIÓN N°137			
Cliente:	Público en general	Fecha de pedido:	29/10/2021
Artículo:	Pizza Siciliana personal	Fecha de entrega:	04/11/2021
Cantidad	6		
Especificaciones del artículo: 6 pizzas siciliana de tamaño personal			
f). _____ Jefe de Producción			
PIZZERÍA "LA FORCHETTA"			
ORDEN DE PRODUCCIÓN N° 138			
Cliente:	Público en general	Fecha de pedido:	29/10/2021
Artículo:	Pizza Siciliana pequeña	Fecha de entrega:	04/11/2021
Cantidad	3		
Especificaciones del artículo: 3 pizzas siciliana de tamaño pequeño			
f). _____ Jefe de Producción			

PIZZERÍA "LA FORCHETTA"			
ORDEN DE PRODUCCIÓN N° 139			
Cliente:	Público en general	Fecha de pedido:	29/10/2021
Artículo:	Pizza Siciliana mediana	Fecha de entrega:	04/11/2021
Cantidad	4		
Especificaciones del artículo: 4 pizzas siciliana tamaño mediano			
f). _____ Jefe de Producción			
PIZZERÍA "LA FORCHETTA"			
ORDEN DE PRODUCCIÓN N°140			
Cliente:	Público en general	Fecha de pedido:	29/10/2021
Artículo:	Pizza Siciliana familiar	Fecha de entrega:	04/11/2021
Cantidad	6		
Especificaciones del artículo: 6 pizzas siciliana tamaño familiar			
f). _____ Jefe de Producción			
PIZZERÍA "LA FORCHETTA"			
ORDEN DE PRODUCCIÓN N°141			
Cliente:	Público en general	Fecha de pedido:	29/10/2021
Artículo:	Pizza Española personal	Fecha de entrega:	04/11/2021
Cantidad	5		
Especificaciones del artículo: 5 pizzas españolas tamaño personal			
f). _____ Jefe de Producción			

PIZZERÍA "LA FORCHETTA"			
ORDEN DE PRODUCCIÓN N° 142			
Cliente:	Público en general	Fecha de pedido:	29/10/2021
Artículo:	Pizza española personal	Fecha de entrega:	04/11/2021
Cantidad	6		
Especificaciones del artículo: 6 pizzas españolas de tamaño pequeño			
f). _____ Jefe de Producción			
PIZZERÍA "LA FORCHETTA"			
ORDEN DE PRODUCCIÓN N°143			
Cliente:	Público en general	Fecha de pedido:	29/10/2021
Artículo:	Pizza española mediana	Fecha de entrega:	04/11/2021
Cantidad	4		
Especificaciones del artículo: 4 pizzas españolas tamaño mediano			
f). _____ Jefe de Producción			
PIZZERÍA "LA FORCHETTA"			
ORDEN DE PRODUCCIÓN N°144			
Cliente:	Público en general	Fecha de pedido:	29/10/2021
Artículo:	Pizza española familiar	Fecha de entrega:	04/11/2021
Cantidad	3		
Especificaciones del artículo: 3 pizzas españolas tamaño familiar			
f). _____ Jefe de Producción			

PIZZERÍA "LA FORCHETTA"			
ORDEN DE PRODUCCIÓN N°145			
Cliente:	Público en general	Fecha de pedido:	29/10/2021
Artículo:	Pizza de jamón personal	Fecha de entrega:	04/11/2021
Cantidad	8		
Especificaciones del artículo: 8 Pizza de jamón personal de tamaño personal			
f). _____ Jefe de Producción			
PIZZERÍA "LA FORCHETTA"			
ORDEN DE PRODUCCIÓN N°146			
Cliente:	Público en general	Fecha de pedido:	29/10/2021
Artículo:	Pizza de jamón pequeña	Fecha de entrega:	04/11/2021
Cantidad	2		
Especificaciones del artículo: 2 pizzas de jamón tamaño pequeño			
f). _____ Jefe de Producción			
PIZZERÍA "LA FORCHETTA"			
ORDEN DE PRODUCCIÓN N°147			
Cliente:	Público en general	Fecha de pedido:	29/10/2021
Artículo:	Pizza de jamón mediana	Fecha de entrega:	04/11/2021
Cantidad	2		
Especificaciones del artículo: 2 pizzas de jamón tamaño mediano			
f). _____ Jefe de Producción			

PIZZERÍA "LA FORCHETTA"			
ORDEN DE PRODUCCIÓN N° 148			
Cliente:	Público en general	Fecha de pedido:	29/10/2021
Artículo:	Pizza de jamón familiar	Fecha de entrega:	04/11/2021
Cantidad	3		
Especificaciones del artículo: 3 pizzas de jamón tamaño familiar			
f). _____ Jefe de Producción			
PIZZERÍA "LA FORCHETTA"			
ORDEN DE PRODUCCIÓN N° 149			
Cliente:	Público en general	Fecha de pedido:	29/10/2021
Artículo:	Pizza de salame personal	Fecha de entrega:	04/11/2021
Cantidad	6		
Especificaciones del artículo: 6 pizzas de salame tamaño personal			
f). _____ Jefe de Producción			
PIZZERÍA "LA FORCHETTA"			
ORDEN DE PRODUCCIÓN N° 150			
Cliente:	Público en general	Fecha de pedido:	29/10/2021
Artículo:	Pizza de salame pequeña	Fecha de entrega:	04/11/2021
Cantidad	3		
Especificaciones del artículo: 3 pizzas cuatro estaciones de tamaño pequeño			
f). _____ Jefe de Producción			

PIZZERÍA "LA FORCHETTA"			
ORDEN DE PRODUCCIÓN N° 151			
Cliente:	Público en general	Fecha de pedido:	29/10/2021
Artículo:	Pizza de salame mediana	Fecha de entrega:	04/11/2021
Cantidad	4		
Especificaciones del artículo: 4 pizzas de salame tamaño mediano			
f). _____ Jefe de Producción			
PIZZERÍA "LA FORCHETTA"			
ORDEN DE PRODUCCIÓN N° 152			
Cliente:	Público en general	Fecha de pedido:	29/10/2021
Artículo:	Pizza de salame familiar	Fecha de entrega:	04/11/2021
Cantidad	2		
Especificaciones del artículo: 2 pizzas de salame tamaño familiar			
f). _____ Jefe de Producción			
PIZZERÍA "LA FORCHETTA"			
ORDEN DE PRODUCCIÓN N° 153			
Cliente:	Público en general	Fecha de pedido:	29/10/2021
Artículo:	Pizza de pepperoni personales	Fecha de entrega:	04/11/2021
Cantidad	5		
Especificaciones del artículo: 5 pizzas de pepperoni de tamaño personal			
f). _____ Jefe de Producción			

PIZZERÍA "LA FORCHETTA"			
ORDEN DE PRODUCCIÓN N° 154			
Cliente:	Público en general	Fecha de pedido:	29/10/2021
Artículo:	Pizza de pepperoni pequeña	Fecha de entrega:	04/11/2021
Cantidad	6		
Especificaciones del artículo: 6 pizzas de pepperoni tamaño pequeño			
f). _____ Jefe de Producción			
PIZZERÍA "LA FORCHETTA"			
ORDEN DE PRODUCCIÓN N° 155			
Cliente:	Público en general	Fecha de pedido:	29/10/2021
Artículo:	Pizza de pepperoni mediana	Fecha de entrega:	04/11/2021
Cantidad	4		
Especificaciones del artículo: 4 pizzas de pepperoni tamaño mediano			
f). _____ Jefe de Producción			
PIZZERÍA "LA FORCHETTA"			
ORDEN DE PRODUCCIÓN N°156			
Cliente:	Público en general	Fecha de pedido:	29/10/2021
Artículo:	Pizza de pepperoni familiar	Fecha de entrega:	04/11/2021
Cantidad	2		
Especificaciones del artículo: 2 pizzas de pepperoni tamaño familiar			
f). _____ Jefe de Producción			

PIZZERÍA "LA FORCHETTA"			
ORDEN DE PRODUCCIÓN N° 157			
Cliente:	Público en general	Fecha de pedido:	29/10/2021
Artículo:	Pizza Chicken BBQ personal	Fecha de entrega:	04/11/2021
Cantidad	5		
Especificaciones del artículo: 5 pizzas Chicken BBQ tamaño personal			
f). _____ Jefe de Producción			
PIZZERÍA "LA FORCHETTA"			
ORDEN DE PRODUCCIÓN N° 158			
Cliente:	Público en general	Fecha de pedido:	29/10/2021
Artículo:	Pizza Chicken BBQ pequeña	Fecha de entrega:	04/11/2021
Cantidad	2		
Especificaciones del artículo: 2 pizzas Chicken BBQ tamaño pequeño			
f). _____ Jefe de Producción			
PIZZERÍA "LA FORCHETTA"			
ORDEN DE PRODUCCIÓN N° 159			
Cliente:	Público en general	Fecha de pedido:	29/10/2021
Artículo:	Pizza Chicken BBQ mediana	Fecha de entrega:	04/11/2021
Cantidad	4		
Especificaciones del artículo: 4 pizzas Chicken BBQ tamaño mediano			
f). _____ Jefe de Producción			

PIZZERÍA "LA FORCHETTA"			
ORDEN DE PRODUCCIÓN N° 160			
Cliente:	Público en general	Fecha de pedido:	29/10/2021
Artículo:	Pizza Chicken BBQ familiar	Fecha de entrega:	04/11/2021
Cantidad	3		
Especificaciones del artículo: 3 pizzas Chicken BBQ tamaño familiar			
f). _____ Jefe de Producción			
PIZZERÍA "LA FORCHETTA"			
ORDEN DE PRODUCCIÓN N° 161			
Cliente:	Público en general	Fecha de pedido:	05/11/2021
Artículo:	Pizza 4 estaciones personal	Fecha de entrega:	11/10/2021
Cantidad	4		
Especificaciones del artículo: 4 pizzas cuatro estaciones de tamaño personal			
f). _____ Jefe de Producción			
PIZZERÍA "LA FORCHETTA"			
ORDEN DE PRODUCCIÓN N° 162			
Cliente:	Público en general	Fecha de pedido:	05/11/2021
Artículo:	Pizza 4 estaciones pequeña	Fecha de entrega:	11/10/2021
Cantidad	3		
Especificaciones del artículo: 3 pizzas cuatro estaciones de tamaño pequeño			
f). _____ Jefe de Producción			

PIZZERÍA "LA FORCHETTA"			
ORDEN DE PRODUCCIÓN N° 163			
Cliente:	Público en general	Fecha de pedido:	05/11/2021
Artículo:	Pizza 4 estaciones mediana	Fecha de entrega:	11/10/2021
Cantidad	4		
Especificaciones del artículo: 4 pizzas cuatro estaciones tamaño mediano			
f). _____ Jefe de Producción			
PIZZERÍA "LA FORCHETTA"			
ORDEN DE PRODUCCIÓN N° 164			
Cliente:	Público en general	Fecha de pedido:	05/11/2021
Artículo:	Pizza 4 estaciones familiar	Fecha de entrega:	11/10/2021
Cantidad	4		
Especificaciones del artículo: 4 pizzas cuatro estaciones tamaño familiar			
f). _____ Jefe de Producción			
PIZZERÍA "LA FORCHETTA"			
ORDEN DE PRODUCCIÓN N° 165			
Cliente:	Público en general	Fecha de pedido:	05/11/2021
Artículo:	Hawaiana personal	Fecha de entrega:	11/10/2021
Cantidad	3		
Especificaciones del artículo: 3 pizzas hawaianas de tamaño personal			
f). _____ Jefe de Producción			

PIZZERÍA "LA FORCHETTA"			
ORDEN DE PRODUCCIÓN N° 166			
Cliente:	Público en general	Fecha de pedido:	05/11/2021
Artículo:	Pizza Hawaiana pequeña	Fecha de entrega:	11/10/2021
Cantidad	3		
Especificaciones del artículo: 3pizzas hawaianas de tamaño pequeño			
f). _____ Jefe de Producción			
PIZZERÍA "LA FORCHETTA"			
ORDEN DE PRODUCCIÓN N° 167			
Cliente:	Público en general	Fecha de pedido:	05/11/2021
Artículo:	Pizza Hawaiana mediana	Fecha de entrega:	11/10/2021
Cantidad	6		
Especificaciones del artículo: 6 pizzas hawaianas tamaño mediano			
f). _____ Jefe de Producción			
PIZZERÍA "LA FORCHETTA"			
ORDEN DE PRODUCCIÓN N° 168			
Cliente:	Público en general	Fecha de pedido:	05/11/2021
Artículo:	Pizza Hawaiana familiar	Fecha de entrega:	11/10/2021
Cantidad	3		
Especificaciones del artículo: 3 pizzas hawaianas tamaño familiar			
f). _____ Jefe de Producción			

PIZZERÍA "LA FORCHETTA"			
ORDEN DE PRODUCCIÓN N° 169			
Cliente:	Público en general	Fecha de pedido:	05/11/2021
Artículo:	Pizza Siciliana personal	Fecha de entrega:	11/10/2021
Cantidad	5		
Especificaciones del artículo: 5 pizzas siciliana de tamaño personal			
f). _____ Jefe de Producción			
PIZZERÍA "LA FORCHETTA"			
ORDEN DE PRODUCCIÓN N° 170			
Cliente:	Público en general	Fecha de pedido:	05/11/2021
Artículo:	Pizza Siciliana pequeña	Fecha de entrega:	11/10/2021
Cantidad	3		
Especificaciones del artículo: 3 pizzas siciliana de tamaño pequeño			
f). _____ Jefe de Producción			
PIZZERÍA "LA FORCHETTA"			
ORDEN DE PRODUCCIÓN N° 171			
Cliente:	Público en general	Fecha de pedido:	05/11/2021
Artículo:	Pizza Siciliana mediana	Fecha de entrega:	11/10/2021
Cantidad	6		
Especificaciones del artículo: 6 pizzas siciliana tamaño mediano			
f). _____ Jefe de Producción			

PIZZERÍA "LA FORCHETTA"			
ORDEN DE PRODUCCIÓN N° 172			
Cliente:	Público en general	Fecha de pedido:	05/11/2021
Artículo:	Pizza Siciliana familiar	Fecha de entrega:	11/10/2021
Cantidad	4		
Especificaciones del artículo: 4 pizzas siciliana tamaño familiar			
f). _____ Jefe de Producción			
PIZZERÍA "LA FORCHETTA"			
ORDEN DE PRODUCCIÓN N° 173			
Cliente:	Público en general	Fecha de pedido:	05/11/2021
Artículo:	Pizza Española personal	Fecha de entrega:	11/10/2021
Cantidad	3		
Especificaciones del artículo: 3 pizzas españolas tamaño personal			
f). _____ Jefe de Producción			
PIZZERÍA "LA FORCHETTA"			
ORDEN DE PRODUCCIÓN N° 174			
Cliente:	Público en general	Fecha de pedido:	05/11/2021
Artículo:	Pizza española pequeña	Fecha de entrega:	11/10/2021
Cantidad	3		
Especificaciones del artículo: 3 pizzas españolas de tamaño pequeño			
f). _____ Jefe de Producción			

PIZZERÍA "LA FORCHETTA"			
ORDEN DE PRODUCCIÓN N° 175			
Cliente:	Público en general	Fecha de pedido:	05/11/2021
Artículo:	Pizza española mediana	Fecha de entrega:	11/10/2021
Cantidad	2		
Especificaciones del artículo: 2 pizzas españolas tamaño mediano			
f). _____ Jefe de Producción			

PIZZERÍA "LA FORCHETTA"			
ORDEN DE PRODUCCIÓN N° 176			
Cliente:	Público en general	Fecha de pedido:	05/11/2021
Artículo:	Pizza española familiar	Fecha de entrega:	11/10/2021
Cantidad	6		
Especificaciones del artículo: 6 pizzas españolas tamaño familiar			
f). _____ Jefe de Producción			

PIZZERÍA "LA FORCHETTA"			
ORDEN DE PRODUCCIÓN N° 177			
Cliente:	Público en general	Fecha de pedido:	05/11/2021
Artículo:	Pizza de jamón personal	Fecha de entrega:	11/10/2021
Cantidad	7		
Especificaciones del artículo: 7 Pizza de jamón personal de tamaño personal			
f). _____ Jefe de Producción			

PIZZERÍA "LA FORCHETTA"			
ORDEN DE PRODUCCIÓN N° 178			
Cliente:	Público en general	Fecha de pedido:	05/11/2021
Artículo:	Pizza de jamón pequeña	Fecha de entrega:	11/10/2021
Cantidad	6		
Especificaciones del artículo: 6 pizzas de jamón tamaño pequeño			
f). _____ Jefe de Producción			

PIZZERÍA "LA FORCHETTA"			
ORDEN DE PRODUCCIÓN N° 179			
Cliente:	Público en general	Fecha de pedido:	05/11/2021
Artículo:	Pizza de jamón mediana	Fecha de entrega:	11/10/2021
Cantidad	3		
Especificaciones del artículo: 3 pizzas de jamón tamaño mediano			
f). _____ Jefe de Producción			

PIZZERÍA "LA FORCHETTA"			
ORDEN DE PRODUCCIÓN N° 180			
Cliente:	Público en general	Fecha de pedido:	05/11/2021
Artículo:	Pizza de jamón familiar	Fecha de entrega:	11/10/2021
Cantidad	2		
Especificaciones del artículo: 2 pizzas de jamón tamaño familiar			
f). _____ Jefe de Producción			

PIZZERÍA "LA FORCHETTA"			
ORDEN DE PRODUCCIÓN N° 181			
Cliente:	Público en general	Fecha de pedido:	05/11/2021
Artículo:	Pizza de salame personal	Fecha de entrega:	11/10/2021
Cantidad	5		
Especificaciones del artículo: 5 pizzas de salame tamaño personal			
f). _____ Jefe de Producción			
PIZZERÍA "LA FORCHETTA"			
ORDEN DE PRODUCCIÓN N° 182			
Cliente:	Público en general	Fecha de pedido:	05/11/2021
Artículo:	Pizza de salame pequeña	Fecha de entrega:	11/10/2021
Cantidad	3		
Especificaciones del artículo: 3 pizzas cuatro estaciones de tamaño pequeño			
f). _____ Jefe de Producción			
PIZZERÍA "LA FORCHETTA"			
ORDEN DE PRODUCCIÓN N° 183			
Cliente:	Público en general	Fecha de pedido:	05/11/2021
Artículo:	Pizza de salame mediana	Fecha de entrega:	11/10/2021
Cantidad	2		
Especificaciones del artículo: 2 pizzas de salame tamaño mediano			
f). _____ Jefe de Producción			

PIZZERÍA "LA FORCHETTA"			
ORDEN DE PRODUCCIÓN N° 184			
Cliente:	Público en general	Fecha de pedido:	05/11/2021
Artículo:	Pizza de salame familiar	Fecha de entrega:	11/10/2021
Cantidad	3		
Especificaciones del artículo: 3 pizzas de salame tamaño familiar			
f). _____ Jefe de Producción			
PIZZERÍA "LA FORCHETTA"			
ORDEN DE PRODUCCIÓN N° 185			
Cliente:	Público en general	Fecha de pedido:	05/11/2021
Artículo:	Pizza de pepperoni personal	Fecha de entrega:	11/10/2021
Cantidad	3		
Especificaciones del artículo: 3 pizzas de pepperoni de tamaño personal			
f). _____ Jefe de Producción			
PIZZERÍA "LA FORCHETTA"			
ORDEN DE PRODUCCIÓN N° 186			
Cliente:	Público en general	Fecha de pedido:	05/11/2021
Artículo:	Pizza de pepperoni pequeña	Fecha de entrega:	11/10/2021
Cantidad	3		
Especificaciones del artículo: 3 pizzas de pepperoni tamaño pequeño			
f). _____ Jefe de Producción			

PIZZERÍA "LA FORCHETTA"			
ORDEN DE PRODUCCIÓN N° 187			
Cliente:	Público en general	Fecha de pedido:	05/11/2021
Artículo:	Pizza de pepperoni mediana	Fecha de entrega:	11/10/2021
Cantidad	2		
Especificaciones del artículo: 2 pizzas de pepperoni tamaño mediano			
f). _____ Jefe de Producción			
PIZZERÍA "LA FORCHETTA"			
ORDEN DE PRODUCCIÓN N° 188			
Cliente:	Público en general	Fecha de pedido:	05/11/2021
Artículo:	Pizza de pepperoni familiar	Fecha de entrega:	11/10/2021
Cantidad	3		
Especificaciones del artículo: 3 pizzas de pepperoni tamaño familiar			
f). _____ Jefe de Producción			
PIZZERÍA "LA FORCHETTA"			
ORDEN DE PRODUCCIÓN N° 189			
Cliente:	Público en general	Fecha de pedido:	05/11/2021
Artículo:	Pizza Chicken BBQ personal	Fecha de entrega:	11/10/2021
Cantidad	3		
Especificaciones del artículo: 3 pizzas Chicken BBQ tamaño personal			
f). _____ Jefe de Producción			

PIZZERÍA "LA FORCHETTA"			
ORDEN DE PRODUCCIÓN N°190			
Cliente:	Público en general	Fecha de pedido:	05/11/2021
Artículo:	Pizza Chicken BBQ pequeña	Fecha de entrega:	11/10/2021
Cantidad	6		
Especificaciones del artículo: 6 pizzas Chicken BBQ tamaño pequeño			
f). _____ Jefe de Producción			
PIZZERÍA "LA FORCHETTA"			
ORDEN DE PRODUCCIÓN N° 191			
Cliente:	Público en general	Fecha de pedido:	05/11/2021
Artículo:	Pizza Chicken BBQ mediana	Fecha de entrega:	11/10/2021
Cantidad	1		
Especificaciones del artículo: 1 pizzas Chicken BBQ tamaño mediano			
f). _____ Jefe de Producción			
PIZZERÍA "LA FORCHETTA"			
ORDEN DE PRODUCCIÓN N° 192			
Cliente:	Público en general	Fecha de pedido:	05/11/2021
Artículo:	Pizza Chicken BBQ familiar	Fecha de entrega:	11/10/2021
Cantidad	4		
Especificaciones del artículo: 4 pizzas Chicken BBQ tamaño familiar			
f). _____ Jefe de Producción			

PIZZERÍA "LA FORCHETTA"			
ORDEN DE PRODUCCIÓN N° 193			
Cliente:	Público en general	Fecha de pedido:	12/11/2021
Artículo:	Pizza 4 estaciones personal	Fecha de entrega:	18/11/2021
Cantidad	3		
Especificaciones del artículo: 3 pizzas cuatro estaciones de tamaño personal			
f). _____ Jefe de Producción			
PIZZERÍA "LA FORCHETTA"			
ORDEN DE PRODUCCIÓN N° 194			
Cliente:	Público en general	Fecha de pedido:	12/11/2021
Artículo:	Pizza 4 estaciones pequeña	Fecha de entrega:	18/11/2021
Cantidad	4		
Especificaciones del artículo: 4 pizzas cuatro estaciones de tamaño pequeño			
f). _____ Jefe de Producción			
PIZZERÍA "LA FORCHETTA"			
ORDEN DE PRODUCCIÓN N° 195			
Cliente:	Público en general	Fecha de pedido:	12/11/2021
Artículo:	Pizza 4 estaciones mediana	Fecha de entrega:	18/11/2021
Cantidad	7		
Especificaciones del artículo: 7 pizzas cuatro estaciones tamaño mediano			
f). _____ Jefe de Producción			

PIZZERÍA "LA FORCHETTA"			
ORDEN DE PRODUCCIÓN N° 196			
Cliente:	Público en general	Fecha de pedido:	12/11/2021
Artículo:	Pizza 4 estaciones familiar	Fecha de entrega:	18/11/2021
Cantidad	8		
Especificaciones del artículo: 8 pizzas cuatro estaciones tamaño familiar			
f). _____ Jefe de Producción			
PIZZERÍA "LA FORCHETTA"			
ORDEN DE PRODUCCIÓN N° 197			
Cliente:	Público en general	Fecha de pedido:	12/11/2021
Artículo:	Pizza hawaiana personal	Fecha de entrega:	18/11/2021
Cantidad	6		
Especificaciones del artículo: 6 pizzas hawaianas de tamaño personal			
f). _____ Jefe de Producción			
PIZZERÍA "LA FORCHETTA"			
ORDEN DE PRODUCCIÓN N° 198			
Cliente:	Público en general	Fecha de pedido:	12/11/2021
Artículo:	Pizza Hawaiana pequeña	Fecha de entrega:	18/11/2021
Cantidad	2		
Especificaciones del artículo: 2 pizzas hawaianas de tamaño pequeño			
f). _____ Jefe de Producción			

PIZZERÍA "LA FORCHETTA"			
ORDEN DE PRODUCCIÓN N° 199			
Cliente:	Público en general	Fecha de pedido:	12/11/2021
Artículo:	Pizza Hawaiana mediana	Fecha de entrega:	18/11/2021
Cantidad	3		
Especificaciones del artículo: 3 pizzas hawaianas tamaño mediano			
f). _____ Jefe de Producción			
PIZZERÍA "LA FORCHETTA"			
ORDEN DE PRODUCCIÓN N° 200			
Cliente:	Público en general	Fecha de pedido:	12/11/2021
Artículo:	Pizza Hawaiana familiar	Fecha de entrega:	18/11/2021
Cantidad	6		
Especificaciones del artículo: 6 pizzas hawaianas tamaño familiar			
f). _____ Jefe de Producción			
PIZZERÍA "LA FORCHETTA"			
ORDEN DE PRODUCCIÓN N° 201			
Cliente:	Público en general	Fecha de pedido:	12/11/2021
Artículo:	Pizza Siciliana personal	Fecha de entrega:	18/11/2021
Cantidad	3		
Especificaciones del artículo: 3 pizzas siciliana de tamaño personal			
f). _____ Jefe de Producción			

PIZZERÍA "LA FORCHETTA"			
ORDEN DE PRODUCCIÓN N° 202			
Cliente:	Público en general	Fecha de pedido:	12/11/2021
Artículo:	Pizza Siciliana pequeña	Fecha de entrega:	18/11/2021
Cantidad	4		
Especificaciones del artículo: 4 pizzas siciliana de tamaño pequeño			
f). _____ Jefe de Producción			
PIZZERÍA "LA FORCHETTA"			
ORDEN DE PRODUCCIÓN N° 203			
Cliente:	Público en general	Fecha de pedido:	12/11/2021
Artículo:	Pizza Siciliana mediana	Fecha de entrega:	18/11/2021
Cantidad	2		
Especificaciones del artículo: 2 pizzas siciliana tamaño mediano			
f). _____ Jefe de Producción			
PIZZERÍA "LA FORCHETTA"			
ORDEN DE PRODUCCIÓN N° 204			
Cliente:	Público en general	Fecha de pedido:	12/11/2021
Artículo:	Pizza Siciliana familiar	Fecha de entrega:	18/11/2021
Cantidad	3		
Especificaciones del artículo: 3 pizzas siciliana tamaño familiar			
f). _____ Jefe de Producción			

PIZZERÍA "LA FORCHETTA"			
ORDEN DE PRODUCCIÓN N° 205			
Cliente:	Público en general	Fecha de pedido:	12/11/2021
Artículo:	Pizza Española personal	Fecha de entrega:	18/11/2021
Cantidad	9		
Especificaciones del artículo: 9 pizzas españolas tamaño personal			
f). _____ Jefe de Producción			
PIZZERÍA "LA FORCHETTA"			
ORDEN DE PRODUCCIÓN N° 206			
Cliente:	Público en general	Fecha de pedido:	12/11/2021
Artículo:	Pizza española pequeña	Fecha de entrega:	18/11/2021
Cantidad	2		
Especificaciones del artículo: 2 pizzas españolas de tamaño pequeño			
f). _____ Jefe de Producción			
PIZZERÍA "LA FORCHETTA"			
ORDEN DE PRODUCCIÓN N° 207			
Cliente:	Público en general	Fecha de pedido:	12/11/2021
Artículo:	Pizza española mediana	Fecha de entrega:	18/11/2021
Cantidad	3		
Especificaciones del artículo: 3 pizzas españolas tamaño mediano			
f). _____ Jefe de Producción			

PIZZERÍA "LA FORCHETTA"			
ORDEN DE PRODUCCIÓN N° 208			
Cliente:	Público en general	Fecha de pedido:	12/11/2021
Artículo:	Pizza española familiar	Fecha de entrega:	18/11/2021
Cantidad	4		
Especificaciones del artículo: 4 pizzas españolas tamaño familiar			
f). _____ Jefe de Producción			
PIZZERÍA "LA FORCHETTA"			
ORDEN DE PRODUCCIÓN N° 209			
Cliente:	Público en general	Fecha de pedido:	12/11/2021
Artículo:	Pizza de jamón personal	Fecha de entrega:	18/11/2021
Cantidad	6		
Especificaciones del artículo: 6 Pizza de jamón personal de tamaño personal			
f). _____ Jefe de Producción			
PIZZERÍA "LA FORCHETTA"			
ORDEN DE PRODUCCIÓN N° 210			
Cliente:	Público en general	Fecha de pedido:	12/11/2021
Artículo:	Pizza de jamón pequeña	Fecha de entrega:	18/11/2021
Cantidad	3		
Especificaciones del artículo: 3 pizzas de jamón tamaño pequeño			
f). _____ Jefe de Producción			

PIZZERÍA "LA FORCHETTA"			
ORDEN DE PRODUCCIÓN N° 211			
Cliente:	Público en general	Fecha de pedido:	12/11/2021
Artículo:	Pizza de jamón mediana	Fecha de entrega:	18/11/2021
Cantidad	4		
Especificaciones del artículo: 4 pizzas de jamón tamaño mediano			
f). _____ Jefe de Producción			
PIZZERÍA "LA FORCHETTA"			
ORDEN DE PRODUCCIÓN N° 212			
Cliente:	Público en general	Fecha de pedido:	12/11/2021
Artículo:	Pizza de jamón familiar	Fecha de entrega:	18/11/2021
Cantidad	4		
Especificaciones del artículo: 4 pizzas de jamón tamaño familiar			
f). _____ Jefe de Producción			
PIZZERÍA "LA FORCHETTA"			
ORDEN DE PRODUCCIÓN N° 213			
Cliente:	Público en general	Fecha de pedido:	12/11/2021
Artículo:	Pizza de salame personal	Fecha de entrega:	18/11/2021
Cantidad	6		
Especificaciones del artículo: 6 pizzas de salame tamaño personal			
f). _____ Jefe de Producción			

PIZZERÍA "LA FORCHETTA"			
ORDEN DE PRODUCCIÓN N° 214			
Cliente:	Público en general	Fecha de pedido:	12/11/2021
Artículo:	Pizza de salame pequeña	Fecha de entrega:	18/11/2021
Cantidad	4		
Especificaciones del artículo: 4 pizzas cuatro estaciones de tamaño pequeño			
f). _____ Jefe de Producción			
PIZZERÍA "LA FORCHETTA"			
ORDEN DE PRODUCCIÓN N° 215			
Cliente:	Público en general	Fecha de pedido:	12/11/2021
Artículo:	Pizza de salame mediana	Fecha de entrega:	18/11/2021
Cantidad	1		
Especificaciones del artículo: 1 pizzas de salame tamaño mediano			
f). _____ Jefe de Producción			
PIZZERÍA "LA FORCHETTA"			
ORDEN DE PRODUCCIÓN N° 216			
Cliente:	Público en general	Fecha de pedido:	12/11/2021
Artículo:	Pizza de salame familiar	Fecha de entrega:	18/11/2021
Cantidad	3		
Especificaciones del artículo: 3 pizzas de salame tamaño familiar			
f). _____ Jefe de Producción			

PIZZERÍA "LA FORCHETTA"			
ORDEN DE PRODUCCIÓN N° 217			
Cliente:	Público en general	Fecha de pedido:	12/11/2021
Artículo:	Pizza de pepperoni personal	Fecha de entrega:	18/11/2021
Cantidad	9		
Especificaciones del artículo: 9 pizzas de pepperoni de tamaño personal			
f). _____ Jefe de Producción			
PIZZERÍA "LA FORCHETTA"			
ORDEN DE PRODUCCIÓN N° 218			
Cliente:	Público en general	Fecha de pedido:	12/11/2021
Artículo:	Pizza de pepperoni pequeña	Fecha de entrega:	18/11/2021
Cantidad	2		
Especificaciones del artículo: 2pizzas de pepperoni tamaño pequeño			
f). _____ Jefe de Producción			
PIZZERÍA "LA FORCHETTA"			
ORDEN DE PRODUCCIÓN N° 219			
Cliente:	Público en general	Fecha de pedido:	12/11/2021
Artículo:	Pizza de pepperoni mediana	Fecha de entrega:	18/11/2021
Cantidad	3		
Especificaciones del artículo: 3 pizzas de pepperoni tamaño mediano			
f). _____ Jefe de Producción			

PIZZERÍA "LA FORCHETTA"			
ORDEN DE PRODUCCIÓN N° 220			
Cliente:	Público en general	Fecha de pedido:	12/11/2021
Artículo:	Pizza de pepperoni familiar	Fecha de entrega:	18/11/2021
Cantidad	4		
Especificaciones del artículo: 4 pizzas de pepperoni tamaño familiar			
f). _____ Jefe de Producción			

PIZZERÍA "LA FORCHETTA"			
ORDEN DE PRODUCCIÓN N° 221			
Cliente:	Público en general	Fecha de pedido:	12/11/2021
Artículo:	Pizza Chicken BBQ personal	Fecha de entrega:	18/11/2021
Cantidad	4		
Especificaciones del artículo: 4 pizzas Chicken BBQ tamaño personal			
f). _____ Jefe de Producción			

PIZZERÍA "LA FORCHETTA"			
ORDEN DE PRODUCCIÓN N° 222			
Cliente:	Público en general	Fecha de pedido:	12/11/2021
Artículo:	Pizza Chicken BBQ pequeña	Fecha de entrega:	18/11/2021
Cantidad	3		
Especificaciones del artículo: 3 pizzas Chicken BBQ tamaño pequeño			
f). _____ Jefe de Producción			

PIZZERÍA "LA FORCHETTA"			
ORDEN DE PRODUCCIÓN N° 223			
Cliente:	Público en general	Fecha de pedido:	12/11/2021
Artículo:	Pizza Chicken BBQ mediana	Fecha de entrega:	18/11/2021
Cantidad	3		
Especificaciones del artículo: 3 pizzas Chicken BBQ tamaño mediano			
f). _____ Jefe de Producción			
PIZZERÍA "LA FORCHETTA"			
ORDEN DE PRODUCCIÓN N° 224			
Cliente:	Público en general	Fecha de pedido:	12/11/2021
Artículo:	Pizza Chicken BBQ familiar	Fecha de entrega:	18/11/2021
Cantidad	1		
Especificaciones del artículo: 1 pizzas Chicken BBQ tamaño familiar			
f). _____ Jefe de Producción			
PIZZERÍA "LA FORCHETTA"			
ORDEN DE PRODUCCIÓN N° 225			
Cliente:	Público en general	Fecha de pedido:	19/11/2021
Artículo:	Pizza 4 estaciones personal	Fecha de entrega:	25/11/2021
Cantidad	7		
Especificaciones del artículo: 7 pizzas cuatro estaciones de tamaño personal			
f). _____ Jefe de Producción			

PIZZERÍA "LA FORCHETTA"			
ORDEN DE PRODUCCIÓN N° 226			
Cliente:	Público en general	Fecha de pedido:	19/11/2021
Artículo:	Pizza 4 estaciones pequeña	Fecha de entrega:	25/11/2021
Cantidad	5		
Especificaciones del artículo: 5 pizzas cuatro estaciones de tamaño pequeño			
f). _____ Jefe de Producción			

PIZZERÍA "LA FORCHETTA"			
ORDEN DE PRODUCCIÓN N° 227			
Cliente:	Público en general	Fecha de pedido:	19/11/2021
Artículo:	Pizza 4 estaciones mediana	Fecha de entrega:	25/11/2021
Cantidad	4		
Especificaciones del artículo: 4 pizzas cuatro estaciones tamaño mediano			
f). _____ Jefe de Producción			

PIZZERÍA "LA FORCHETTA"			
ORDEN DE PRODUCCIÓN N° 228			
Cliente:	Público en general	Fecha de pedido:	19/11/2021
Artículo:	Pizza 4 estaciones familiar	Fecha de entrega:	25/11/2021
Cantidad	2		
Especificaciones del artículo: 2 pizzas cuatro estaciones tamaño familiar			
f). _____ Jefe de Producción			

PIZZERÍA "LA FORCHETTA"			
ORDEN DE PRODUCCIÓN N° 229			
Cliente:	Público en general	Fecha de pedido:	19/11/2021
Artículo:	Hawaiana personal	Fecha de entrega:	25/11/2021
Cantidad	6		
Especificaciones del artículo: 6 pizzas hawaianas de tamaño personal			
f). _____ Jefe de Producción			
PIZZERÍA "LA FORCHETTA"			
ORDEN DE PRODUCCIÓN N° 230			
Cliente:	Público en general	Fecha de pedido:	19/11/2021
Artículo:	Pizza Hawaiana pequeña	Fecha de entrega:	25/11/2021
Cantidad	4		
Especificaciones del artículo: 4 pizzas hawaianas de tamaño pequeño			
f). _____ Jefe de Producción			
PIZZERÍA "LA FORCHETTA"			
ORDEN DE PRODUCCIÓN N° 231			
Cliente:	Público en general	Fecha de pedido:	19/11/2021
Artículo:	Pizza Hawaiana mediana	Fecha de entrega:	25/11/2021
Cantidad	7		
Especificaciones del artículo: 7 pizzas hawaianas tamaño mediano			
f). _____ Jefe de Producción			

PIZZERÍA "LA FORCHETTA"			
ORDEN DE PRODUCCIÓN N° 232			
Cliente:	Público en general	Fecha de pedido:	19/11/2021
Artículo:	Pizza Hawaiana familiar	Fecha de entrega:	25/11/2021
Cantidad	4		
Especificaciones del artículo: 4 pizzas hawaianas tamaño familiar			
f). _____ Jefe de Producción			
PIZZERÍA "LA FORCHETTA"			
ORDEN DE PRODUCCIÓN N° 233			
Cliente:	Público en general	Fecha de pedido:	19/11/2021
Artículo:	Pizza Siciliana personal	Fecha de entrega:	25/11/2021
Cantidad	6		
Especificaciones del artículo: 6 pizzas siciliana de tamaño personal			
f). _____ Jefe de Producción			
PIZZERÍA "LA FORCHETTA"			
ORDEN DE PRODUCCIÓN N° 234			
Cliente:	Público en general	Fecha de pedido:	19/11/2021
Artículo:	Pizza Siciliana pequeña	Fecha de entrega:	25/11/2021
Cantidad	5		
Especificaciones del artículo: 5 pizzas siciliana de tamaño pequeño			
f). _____ Jefe de Producción			

PIZZERÍA "LA FORCHETTA"			
ORDEN DE PRODUCCIÓN N° 235			
Cliente:	Público en general	Fecha de pedido:	19/11/2021
Artículo:	Pizza Siciliana mediana	Fecha de entrega:	25/11/2021
Cantidad	3		
Especificaciones del artículo: 3 pizzas siciliana tamaño mediano			
f). _____ Jefe de Producción			
PIZZERÍA "LA FORCHETTA"			
ORDEN DE PRODUCCIÓN N° 236			
Cliente:	Público en general	Fecha de pedido:	19/11/2021
Artículo:	Pizza Siciliana familiar	Fecha de entrega:	25/11/2021
Cantidad	2		
Especificaciones del artículo: 2 pizzas siciliana tamaño familiar			
f). _____ Jefe de Producción			
PIZZERÍA "LA FORCHETTA"			
ORDEN DE PRODUCCIÓN N° 237			
Cliente:	Público en general	Fecha de pedido:	19/11/2021
Artículo:	Pizza Española personal	Fecha de entrega:	25/11/2021
Cantidad	3		
Especificaciones del artículo: 3 pizzas españolas tamaño personal			
f). _____ Jefe de Producción			

PIZZERÍA "LA FORCHETTA"			
ORDEN DE PRODUCCIÓN N° 238			
Cliente:	Público en general	Fecha de pedido:	19/11/2021
Artículo:	Pizza española pequeña	Fecha de entrega:	25/11/2021
Cantidad	4		
Especificaciones del artículo: 4 pizzas españolas de tamaño pequeño			
f). _____ Jefe de Producción			
PIZZERÍA "LA FORCHETTA"			
ORDEN DE PRODUCCIÓN N° 239			
Cliente:	Público en general	Fecha de pedido:	19/11/2021
Artículo:	Pizza española mediana	Fecha de entrega:	25/11/2021
Cantidad	6		
Especificaciones del artículo: 6 pizzas españolas tamaño mediano			
f). _____ Jefe de Producción			
PIZZERÍA "LA FORCHETTA"			
ORDEN DE PRODUCCIÓN N° 240			
Cliente:	Público en general	Fecha de pedido:	19/11/2021
Artículo:	Pizza española familiar	Fecha de entrega:	25/11/2021
Cantidad	2		
Especificaciones del artículo: 2 pizzas españolas tamaño familiar			
f). _____ Jefe de Producción			

PIZZERÍA "LA FORCHETTA"			
ORDEN DE PRODUCCIÓN N° 241			
Cliente:	Público en general	Fecha de pedido:	19/11/2021
Artículo:	Pizza de jamón personal	Fecha de entrega:	25/11/2021
Cantidad	9		
Especificaciones del artículo: 9 Pizza de jamón personal de tamaño personal			
f). _____ Jefe de Producción			
PIZZERÍA "LA FORCHETTA"			
ORDEN DE PRODUCCIÓN N° 242			
Cliente:	Público en general	Fecha de pedido:	19/11/2021
Artículo:	Pizza de jamón pequeña	Fecha de entrega:	25/11/2021
Cantidad	4		
Especificaciones del artículo: 4 pizzas de jamón tamaño pequeño			
f). _____ Jefe de Producción			
PIZZERÍA "LA FORCHETTA"			
ORDEN DE PRODUCCIÓN N° 243			
Cliente:	Público en general	Fecha de pedido:	19/11/2021
Artículo:	Pizza de jamón mediana	Fecha de entrega:	25/11/2021
Cantidad	1		
Especificaciones del artículo: 1 pizza de jamón tamaño mediano			
f). _____ Jefe de Producción			

PIZZERÍA "LA FORCHETTA"			
ORDEN DE PRODUCCIÓN N° 244			
Cliente:	Público en general	Fecha de pedido:	19/11/2021
Artículo:	Pizza de jamón familiar	Fecha de entrega:	25/11/2021
Cantidad	1		
Especificaciones del artículo: 1 pizza de jamón tamaño familiar			
f). _____ Jefe de Producción			
PIZZERÍA "LA FORCHETTA"			
ORDEN DE PRODUCCIÓN N° 245			
Cliente:	Público en general	Fecha de pedido:	19/11/2021
Artículo:	Pizza de salame personal	Fecha de entrega:	25/11/2021
Cantidad	3		
Especificaciones del artículo: 3 pizzas de salame tamaño personal			
f). _____ Jefe de Producción			
PIZZERÍA "LA FORCHETTA"			
ORDEN DE PRODUCCIÓN N° 246			
Cliente:	Público en general	Fecha de pedido:	19/11/2021
Artículo:	Pizza de salame pequeña	Fecha de entrega:	25/11/2021
Cantidad	5		
Especificaciones del artículo: 5 pizzas cuatro estaciones de tamaño pequeño			
f). _____ Jefe de Producción			

PIZZERÍA "LA FORCHETTA"			
ORDEN DE PRODUCCIÓN N° 247			
Cliente:	Público en general	Fecha de pedido:	19/11/2021
Artículo:	Pizza de salame mediana	Fecha de entrega:	25/11/2021
Cantidad	3		
Especificaciones del artículo: 3 pizzas de salame tamaño mediano			
f). _____ Jefe de Producción			

PIZZERÍA "LA FORCHETTA"			
ORDEN DE PRODUCCIÓN N° 248			
Cliente:	Público en general	Fecha de pedido:	19/11/2021
Artículo:	Pizza de salame familiar	Fecha de entrega:	25/11/2021
Cantidad	2		
Especificaciones del artículo: 2 pizzas de salame tamaño familiar			
f). _____ Jefe de Producción			

PIZZERÍA "LA FORCHETTA"			
ORDEN DE PRODUCCIÓN N° 249			
Cliente:	Público en general	Fecha de pedido:	19/11/2021
Artículo:	Pizza de pepperoni personal	Fecha de entrega:	25/11/2021
Cantidad	3		
Especificaciones del artículo: 3 pizzas de pepperoni de tamaño personal			
f). _____ Jefe de Producción			

PIZZERÍA "LA FORCHETTA"			
ORDEN DE PRODUCCIÓN N° 250			
Cliente:	Público en general	Fecha de pedido:	19/11/2021
Artículo:	Pizza de pepperoni pequeña	Fecha de entrega:	25/11/2021
Cantidad	4		
Especificaciones del artículo: 4 pizzas de pepperoni tamaño pequeño			
f). _____ Jefe de Producción			
PIZZERÍA "LA FORCHETTA"			
ORDEN DE PRODUCCIÓN N° 251			
Cliente:	Público en general	Fecha de pedido:	19/11/2021
Artículo:	Pizza de pepperoni mediana	Fecha de entrega:	25/11/2021
Cantidad	1		
Especificaciones del artículo: 1 pizza de pepperoni tamaño mediano			
f). _____ Jefe de Producción			
PIZZERÍA "LA FORCHETTA"			
ORDEN DE PRODUCCIÓN N° 252			
Cliente:	Público en general	Fecha de pedido:	19/11/2021
Artículo:	Pizza de pepperoni familiar	Fecha de entrega:	25/11/2021
Cantidad	1		
Especificaciones del artículo: 1 pizza de pepperoni tamaño familiar			
f). _____ Jefe de Producción			

PIZZERÍA "LA FORCHETTA"			
ORDEN DE PRODUCCIÓN N° 253			
Cliente:	Público en general	Fecha de pedido:	19/11/2021
Artículo:	Pizza Chicken BBQ personal	Fecha de entrega:	25/11/2021
Cantidad	8		
Especificaciones del artículo: 8 pizzas Chicken BBQ tamaño personal			
f). _____ Jefe de Producción			
PIZZERÍA "LA FORCHETTA"			
ORDEN DE PRODUCCIÓN N° 254			
Cliente:	Público en general	Fecha de pedido:	19/11/2021
Artículo:	Pizza Chicken BBQ pequeña	Fecha de entrega:	25/11/2021
Cantidad	4		
Especificaciones del artículo: 4 pizzas Chicken BBQ tamaño pequeño			
f). _____ Jefe de Producción			
PIZZERÍA "LA FORCHETTA"			
ORDEN DE PRODUCCIÓN N° 255			
Cliente:	Público en general	Fecha de pedido:	19/11/2021
Artículo:	Pizza Chicken BBQ mediana	Fecha de entrega:	25/11/2021
Cantidad	2		
Especificaciones del artículo: 2 pizzas Chicken BBQ tamaño mediano			
f). _____ Jefe de Producción			

PIZZERÍA "LA FORCHETTA"			
ORDEN DE PRODUCCIÓN N° 256			
Cliente:	Público en general	Fecha de pedido:	19/11/2021
Artículo:	Pizza Chicken BBQ familiar	Fecha de entrega:	25/11/2021
Cantidad	2		
Especificaciones del artículo: 2 pizzas Chicken BBQ tamaño familiar			
f). _____ Jefe de Producción			
PIZZERÍA "LA FORCHETTA"			
ORDEN DE PRODUCCIÓN N° 257			
Cliente:	Público en general	Fecha de pedido:	26/11/2021
Artículo:	Pizza 4 estaciones personal	Fecha de entrega:	02/12/2021
Cantidad	6		
Especificaciones del artículo: 6 pizzas cuatro estaciones de tamaño personal			
f). _____ Jefe de Producción			
PIZZERÍA "LA FORCHETTA"			
ORDEN DE PRODUCCIÓN N°258			
Cliente:	Público en general	Fecha de pedido:	26/11/2021
Artículo:	Pizza 4 estaciones pequeña	Fecha de entrega:	02/12/2021
Cantidad	3		
Especificaciones del artículo: 3 pizzas cuatro estaciones de tamaño pequeño			
f). _____ Jefe de Producción			

PIZZERÍA "LA FORCHETTA"			
ORDEN DE PRODUCCIÓN N° 259			
Cliente:	Público en general	Fecha de pedido:	26/11/2021
Artículo:	Pizza 4 estaciones mediana	Fecha de entrega:	02/12/2021
Cantidad	5		
Especificaciones del artículo: 5 pizzas cuatro estaciones tamaño mediano			
f). _____ Jefe de Producción			
PIZZERÍA "LA FORCHETTA"			
ORDEN DE PRODUCCIÓN N° 260			
Cliente:	Público en general	Fecha de pedido:	26/11/2021
Artículo:	Pizza 4 estaciones familiar	Fecha de entrega:	02/12/2021
Cantidad	6		
Especificaciones del artículo: 6 pizzas cuatro estaciones tamaño familiar			
f). _____ Jefe de Producción			
PIZZERÍA "LA FORCHETTA"			
ORDEN DE PRODUCCIÓN N° 261			
Cliente:	Público en general	Fecha de pedido:	26/11/2021
Artículo:	Hawaiana personal	Fecha de entrega:	02/12/2021
Cantidad	5		
Especificaciones del artículo: 5 pizzas hawaianas de tamaño personal			
f). _____ Jefe de Producción			

PIZZERÍA "LA FORCHETTA"			
ORDEN DE PRODUCCIÓN N° 262			
Cliente:	Público en general	Fecha de pedido:	26/11/2021
Artículo:	Pizza Hawaiana pequeña	Fecha de entrega:	02/12/2021
Cantidad	6		
Especificaciones del artículo: 6 pizzas hawaianas de tamaño pequeño			
f). _____ Jefe de Producción			

PIZZERÍA "LA FORCHETTA"			
ORDEN DE PRODUCCIÓN N° 263			
Cliente:	Público en general	Fecha de pedido:	26/11/2021
Artículo:	Pizza Hawaiana mediana	Fecha de entrega:	02/12/2021
Cantidad	4		
Especificaciones del artículo: 4 pizzas hawaianas tamaño mediano			
f). _____ Jefe de Producción			

PIZZERÍA "LA FORCHETTA"			
ORDEN DE PRODUCCIÓN N° 264			
Cliente:	Público en general	Fecha de pedido:	26/11/2021
Artículo:	Pizza Hawaiana familiar	Fecha de entrega:	02/12/2021
Cantidad	7		
Especificaciones del artículo: 7 pizzas hawaianas tamaño familiar			
f). _____ Jefe de Producción			

PIZZERÍA "LA FORCHETTA"			
ORDEN DE PRODUCCIÓN N° 265			
Cliente:	Público en general	Fecha de pedido:	26/11/2021
Artículo:	Pizza Siciliana personal	Fecha de entrega:	02/12/2021
Cantidad	6		
Especificaciones del artículo: 6 pizzas siciliana de tamaño personal			
f). _____ Jefe de Producción			
PIZZERÍA "LA FORCHETTA"			
ORDEN DE PRODUCCIÓN N° 266			
Cliente:	Público en general	Fecha de pedido:	26/11/2021
Artículo:	Pizza Siciliana pequeña	Fecha de entrega:	02/12/2021
Cantidad	3		
Especificaciones del artículo: 3 pizzas siciliana de tamaño pequeño			
f). _____ Jefe de Producción			
PIZZERÍA "LA FORCHETTA"			
ORDEN DE PRODUCCIÓN N° 267			
Cliente:	Público en general	Fecha de pedido:	26/11/2021
Artículo:	Pizza Siciliana mediana	Fecha de entrega:	02/12/2021
Cantidad	4		
Especificaciones del artículo: 4 pizzas siciliana tamaño mediano			
f). _____ Jefe de Producción			

PIZZERÍA "LA FORCHETTA"			
ORDEN DE PRODUCCIÓN N° 268			
Cliente:	Público en general	Fecha de pedido:	26/11/2021
Artículo:	Pizza Siciliana familiar	Fecha de entrega:	02/12/2021
Cantidad	6		
Especificaciones del artículo: 6 pizzas siciliana tamaño familiar			
f). _____ Jefe de Producción			
PIZZERÍA "LA FORCHETTA"			
ORDEN DE PRODUCCIÓN N° 269			
Cliente:	Público en general	Fecha de pedido:	26/11/2021
Artículo:	Pizza Española personal	Fecha de entrega:	02/12/2021
Cantidad	5		
Especificaciones del artículo: 5 pizzas españolas tamaño personal			
f). _____ Jefe de Producción			
PIZZERÍA "LA FORCHETTA"			
ORDEN DE PRODUCCIÓN N° 270			
Cliente:	Público en general	Fecha de pedido:	26/11/2021
Artículo:	Pizza española pequeña	Fecha de entrega:	02/12/2021
Cantidad	6		
Especificaciones del artículo: 6 pizzas españolas de tamaño pequeño			
f). _____ Jefe de Producción			

PIZZERÍA "LA FORCHETTA"			
ORDEN DE PRODUCCIÓN N°271			
Cliente:	Público en general	Fecha de pedido:	26/11/2021
Artículo:	Pizza española mediana	Fecha de entrega:	02/12/2021
Cantidad	4		
Especificaciones del artículo: 4 pizzas españolas tamaño mediano			
f). _____ Jefe de Producción			
PIZZERÍA "LA FORCHETTA"			
ORDEN DE PRODUCCIÓN N°272			
Cliente:	Público en general	Fecha de pedido:	26/11/2021
Artículo:	Pizza española familiar	Fecha de entrega:	02/12/2021
Cantidad	3		
Especificaciones del artículo: 3 pizzas españolas tamaño familiar			
f). _____ Jefe de Producción			
PIZZERÍA "LA FORCHETTA"			
ORDEN DE PRODUCCIÓN N° 273			
Cliente:	Público en general	Fecha de pedido:	26/11/2021
Artículo:	Pizza de jamón personal	Fecha de entrega:	02/12/2021
Cantidad	8		
Especificaciones del artículo: 8 Pizza de jamón personal de tamaño personal			
f). _____ Jefe de Producción			

PIZZERÍA "LA FORCHETTA"			
ORDEN DE PRODUCCIÓN N° 274			
Cliente:	Público en general	Fecha de pedido:	26/11/2021
Artículo:	Pizza de jamón pequeña	Fecha de entrega:	02/12/2021
Cantidad	2		
Especificaciones del artículo: 2 pizzas de jamón tamaño pequeño			
f). _____ Jefe de Producción			
PIZZERÍA "LA FORCHETTA"			
ORDEN DE PRODUCCIÓN N° 275			
Cliente:	Público en general	Fecha de pedido:	26/11/2021
Artículo:	Pizza de jamón mediana	Fecha de entrega:	02/12/2021
Cantidad	2		
Especificaciones del artículo: 2 pizzas de jamón tamaño mediano			
f). _____ Jefe de Producción			
PIZZERÍA "LA FORCHETTA"			
ORDEN DE PRODUCCIÓN N° 276			
Cliente:	Público en general	Fecha de pedido:	26/11/2021
Artículo:	Pizza de jamón familiar	Fecha de entrega:	02/12/2021
Cantidad	3		
Especificaciones del artículo: 3 pizzas de jamón tamaño familiar			
f). _____ Jefe de Producción			

PIZZERÍA "LA FORCHETTA"			
ORDEN DE PRODUCCIÓN N° 277			
Cliente:	Público en general	Fecha de pedido:	26/11/2021
Artículo:	Pizza de salame personal	Fecha de entrega:	02/12/2021
Cantidad	6		
Especificaciones del artículo: 6 pizzas de salame tamaño personal			
f). _____ Jefe de Producción			
PIZZERÍA "LA FORCHETTA"			
ORDEN DE PRODUCCIÓN N° 278			
Cliente:	Público en general	Fecha de pedido:	26/11/2021
Artículo:	Pizza de salame pequeña	Fecha de entrega:	02/12/2021
Cantidad	3		
Especificaciones del artículo: 3 pizzas cuatro estaciones de tamaño pequeño			
f). _____ Jefe de Producción			
PIZZERÍA "LA FORCHETTA"			
ORDEN DE PRODUCCIÓN N° 279			
Cliente:	Público en general	Fecha de pedido:	26/11/2021
Artículo:	Pizza de salame mediana	Fecha de entrega:	02/12/2021
Cantidad	4		
Especificaciones del artículo: 4 pizzas de salame tamaño mediano			
f). _____ Jefe de Producción			

PIZZERÍA "LA FORCHETTA"			
ORDEN DE PRODUCCIÓN N° 280			
Cliente:	Público en general	Fecha de pedido:	26/11/2021
Artículo:	Pizza de salame familiar	Fecha de entrega:	02/12/2021
Cantidad	2		
Especificaciones del artículo: 2 pizzas de salame tamaño familiar			
f). _____ Jefe de Producción			
PIZZERÍA "LA FORCHETTA"			
ORDEN DE PRODUCCIÓN N° 281			
Cliente:	Público en general	Fecha de pedido:	26/11/2021
Artículo:	Pizza de pepperoni personal	Fecha de entrega:	02/12/2021
Cantidad	5		
Especificaciones del artículo: 5 pizzas de pepperoni de tamaño personal			
f). _____ Jefe de Producción			
PIZZERÍA "LA FORCHETTA"			
ORDEN DE PRODUCCIÓN N° 282			
Cliente:	Público en general	Fecha de pedido:	26/11/2021
Artículo:	Pizza de pepperoni pequeña	Fecha de entrega:	02/12/2021
Cantidad	6		
Especificaciones del artículo: 6 pizzas de pepperoni tamaño pequeño			
f). _____ Jefe de Producción			

PIZZERÍA "LA FORCHETTA"			
ORDEN DE PRODUCCIÓN N° 283			
Cliente:	Público en general	Fecha de pedido:	26/11/2021
Artículo:	Pizza de pepperoni mediana	Fecha de entrega:	02/12/2021
Cantidad	4		
Especificaciones del artículo: 4 pizzas de pepperoni tamaño mediano			
f). _____ Jefe de Producción			
PIZZERÍA "LA FORCHETTA"			
ORDEN DE PRODUCCIÓN N° 284			
Cliente:	Público en general	Fecha de pedido:	26/11/2021
Artículo:	Pizza de pepperoni familiar	Fecha de entrega:	02/12/2021
Cantidad	2		
Especificaciones del artículo: 2 pizzas de pepperoni tamaño familiar			
f). _____ Jefe de Producción			
PIZZERÍA "LA FORCHETTA"			
ORDEN DE PRODUCCIÓN N° 285			
Cliente:	Público en general	Fecha de pedido:	26/11/2021
Artículo:	Pizza Chicken BBQ personal	Fecha de entrega:	02/12/2021
Cantidad	5		
Especificaciones del artículo: 5 pizzas Chicken BBQ tamaño personal			
f). _____ Jefe de Producción			

PIZZERÍA "LA FORCHETTA"			
ORDEN DE PRODUCCIÓN N° 286			
Cliente:	Público en general	Fecha de pedido:	26/11/2021
Artículo:	Pizza Chicken BBQ pequeña	Fecha de entrega:	02/12/2021
Cantidad	2		
Especificaciones del artículo: 2 pizzas Chicken BBQ tamaño pequeño			
f). _____ Jefe de Producción			

PIZZERÍA "LA FORCHETTA"			
ORDEN DE PRODUCCIÓN N° 287			
Cliente:	Público en general	Fecha de pedido:	26/11/2021
Artículo:	Pizza Chicken BBQ mediana	Fecha de entrega:	02/12/2021
Cantidad	4		
Especificaciones del artículo: 4 pizzas Chicken BBQ tamaño mediano			
f). _____ Jefe de Producción			

PIZZERÍA "LA FORCHETTA"			
ORDEN DE PRODUCCIÓN N° 288			
Cliente:	Público en general	Fecha de pedido:	26/11/2021
Artículo:	Pizza Chicken BBQ familiar	Fecha de entrega:	02/12/2021
Cantidad	3		
Especificaciones del artículo: 3 pizzas Chicken BBQ tamaño familiar			
f). _____ Jefe de Producción			

PIZZERÍA "LA FORCHETTA"			
ORDEN DE PRODUCCIÓN N° 289			
Cliente:	Público en general	Fecha de pedido:	03/12/2021
Artículo:	Pizza 4 estaciones personal	Fecha de entrega:	09/12/2021
Cantidad	4		
Especificaciones del artículo: 4 pizzas cuatro estaciones de tamaño personal			
f). _____ Jefe de Producción			
PIZZERÍA "LA FORCHETTA"			
ORDEN DE PRODUCCIÓN N° 290			
Cliente:	Publico en general	Fecha de pedido:	03/12/2021
Artículo:	Pizza 4 estaciones pequeña	Fecha de entrega:	09/12/2021
Cantidad	3		
Especificaciones del artículo: 3 pizzas cuatro estaciones de tamaño pequeño			
f). _____ Jefe de Producción			
PIZZERÍA "LA FORCHETTA"			
ORDEN DE PRODUCCIÓN N° 291			
Cliente:	Público en general	Fecha de pedido:	03/12/2021
Artículo:	Pizza 4 estaciones mediana	Fecha de entrega:	09/12/2021
Cantidad	4		
Especificaciones del artículo: 4 pizzas cuatro estaciones tamaño mediano			
f). _____ Jefe de Producción			

PIZZERÍA "LA FORCHETTA"			
ORDEN DE PRODUCCIÓN N° 292			
Cliente:	Público en general	Fecha de pedido:	03/12/2021
Artículo:	Pizza 4 estaciones familiar	Fecha de entrega:	09/12/2021
Cantidad	4		
Especificaciones del artículo: 4 pizzas cuatro estaciones tamaño familiar			
f). _____ Jefe de Producción			

PIZZERÍA "LA FORCHETTA"			
ORDEN DE PRODUCCIÓN N° 293			
Cliente:	Publico en general	Fecha de pedido:	03/12/2021
Artículo:	Hawaiana personal	Fecha de entrega:	09/12/2021
Cantidad	3		
Especificaciones del artículo: 3 pizzas hawaianas de tamaño personal			
f). _____ Jefe de Producción			

PIZZERÍA "LA FORCHETTA"			
ORDEN DE PRODUCCIÓN N° 294			
Cliente:	Publico en general	Fecha de pedido:	03/12/2021
Artículo:	Pizza Hawaiana pequeña	Fecha de entrega:	09/12/2021
Cantidad	3		
Especificaciones del artículo: 3pizzas hawaianas de tamaño pequeño			
f). _____ Jefe de Producción			

PIZZERÍA "LA FORCHETTA"			
ORDEN DE PRODUCCIÓN N° 295			
Cliente:	Público en general	Fecha de pedido:	03/12/2021
Artículo:	Pizza Hawaiana mediana	Fecha de entrega:	09/12/2021
Cantidad	6		
Especificaciones del artículo: 6 pizzas hawaianas tamaño mediano			
f). _____ Jefe de Producción			
PIZZERÍA "LA FORCHETTA"			
ORDEN DE PRODUCCIÓN N°296			
Cliente:	Público en general	Fecha de pedido:	03/12/2021
Artículo:	Pizza Hawaiana familiar	Fecha de entrega:	09/12/2021
Cantidad	3		
Especificaciones del artículo: 3 pizzas hawaianas tamaño familiar			
f). _____ Jefe de Producción			
PIZZERÍA "LA FORCHETTA"			
ORDEN DE PRODUCCIÓN N° 297			
Cliente:	Público en general	Fecha de pedido:	03/12/2021
Artículo:	Pizza Siciliana personal	Fecha de entrega:	09/12/2021
Cantidad	5		
Especificaciones del artículo: 5 pizzas siciliana de tamaño personal			
f). _____ Jefe de Producción			

PIZZERÍA "LA FORCHETTA"			
ORDEN DE PRODUCCIÓN N° 298			
Cliente:	Público en general	Fecha de pedido:	03/12/2021
Artículo:	Pizza Siciliana pequeña	Fecha de entrega:	09/12/2021
Cantidad	3		
Especificaciones del artículo: 3 pizzas siciliana de tamaño pequeño			
f). _____ Jefe de Producción			
PIZZERÍA "LA FORCHETTA"			
ORDEN DE PRODUCCIÓN N° 299			
Cliente:	Público en general	Fecha de pedido:	03/12/2021
Artículo:	Pizza Siciliana mediana	Fecha de entrega:	09/12/2021
Cantidad	6		
Especificaciones del artículo: 6 pizzas siciliana tamaño mediano			
f). _____ Jefe de Producción			
PIZZERÍA "LA FORCHETTA"			
ORDEN DE PRODUCCIÓN N° 300			
Cliente:	Público en general	Fecha de pedido:	03/12/2021
Artículo:	Pizza Siciliana familiar	Fecha de entrega:	09/12/2021
Cantidad	4		
Especificaciones del artículo: 4 pizzas siciliana tamaño familiar			
f). _____ Jefe de Producción			

PIZZERÍA "LA FORCHETTA"			
ORDEN DE PRODUCCIÓN N° 301			
Cliente:	Público en general	Fecha de pedido:	03/12/2021
Artículo:	Pizza Española personal	Fecha de entrega:	09/12/2021
Cantidad	3		
Especificaciones del artículo: 3 pizzas españolas tamaño personal			
f). _____ Jefe de Producción			
PIZZERÍA "LA FORCHETTA"			
ORDEN DE PRODUCCIÓN N° 302			
Cliente:	Público en general	Fecha de pedido:	03/12/2021
Artículo:	Pizza española pequeña	Fecha de entrega:	09/12/2021
Cantidad	3		
Especificaciones del artículo: 3 pizzas españolas de tamaño pequeño			
f). _____ Jefe de Producción			
PIZZERÍA "LA FORCHETTA"			
ORDEN DE PRODUCCIÓN N° 303			
Cliente:	Público en general	Fecha de pedido:	03/12/2021
Artículo:	Pizza española mediana	Fecha de entrega:	09/12/2021
Cantidad	2		
Especificaciones del artículo: 2 pizzas españolas tamaño mediano			
f). _____ Jefe de Producción			

PIZZERÍA "LA FORCHETTA"			
ORDEN DE PRODUCCIÓN N° 304			
Cliente:	Público en general	Fecha de pedido:	03/12/2021
Artículo:	Pizza española familiar	Fecha de entrega:	09/12/2021
Cantidad	6		
Especificaciones del artículo: 6 pizzas españolas tamaño familiar			
f). _____ Jefe de Producción			
PIZZERÍA "LA FORCHETTA"			
ORDEN DE PRODUCCIÓN N°305			
Cliente:	Público en general	Fecha de pedido:	03/12/2021
Artículo:	Pizza de jamón personal	Fecha de entrega:	09/12/2021
Cantidad	7		
Especificaciones del artículo: 7 Pizza de jamón personal de tamaño personal			
f). _____ Jefe de Producción			
PIZZERÍA "LA FORCHETTA"			
ORDEN DE PRODUCCIÓN N° 306			
Cliente:	Público en general	Fecha de pedido:	03/12/2021
Artículo:	Pizza de jamón pequeña	Fecha de entrega:	09/12/2021
Cantidad	6		
Especificaciones del artículo: 6 pizzas de jamón tamaño pequeño			
f). _____ Jefe de Producción			

PIZZERÍA "LA FORCHETTA"			
ORDEN DE PRODUCCIÓN N° 307			
Cliente:	Público en general	Fecha de pedido:	03/12/2021
Artículo:	Pizza de jamón mediana	Fecha de entrega:	09/12/2021
Cantidad	3		
Especificaciones del artículo: 3 pizzas de jamón tamaño mediano			
f). _____ Jefe de Producción			
PIZZERÍA "LA FORCHETTA"			
ORDEN DE PRODUCCIÓN N° 308			
Cliente:	Público en general	Fecha de pedido:	03/12/2021
Artículo:	Pizza de jamón familiar	Fecha de entrega:	09/12/2021
Cantidad	2		
Especificaciones del artículo: 2 pizzas de jamón tamaño familiar			
f). _____ Jefe de Producción			
PIZZERÍA "LA FORCHETTA"			
ORDEN DE PRODUCCIÓN N° 309			
Cliente:	Público en general	Fecha de pedido:	03/12/2021
Artículo:	Pizza de salame personal	Fecha de entrega:	09/12/2021
Cantidad	5		
Especificaciones del artículo: 5 pizzas de salame tamaño personal			
f). _____ Jefe de Producción			

PIZZERÍA "LA FORCHETTA"			
ORDEN DE PRODUCCIÓN N° 310			
Cliente:	Público en general	Fecha de pedido:	03/12/2021
Artículo:	Pizza de salame pequeña	Fecha de entrega:	09/12/2021
Cantidad	3		
Especificaciones del artículo: 3 pizzas cuatro estaciones de tamaño pequeño			
f). _____ Jefe de Producción			
PIZZERÍA "LA FORCHETTA"			
ORDEN DE PRODUCCIÓN N° 311			
Cliente:	Público en general	Fecha de pedido:	03/12/2021
Artículo:	Pizza de salame mediana	Fecha de entrega:	09/12/2021
Cantidad	2		
Especificaciones del artículo: 2 pizzas de salame tamaño mediano			
f). _____ Jefe de Producción			
PIZZERÍA "LA FORCHETTA"			
ORDEN DE PRODUCCIÓN N° 312			
Cliente:	Público en general	Fecha de pedido:	03/12/2021
Artículo:	Pizza de salame familiar	Fecha de entrega:	09/12/2021
Cantidad	3		
Especificaciones del artículo: 3 pizzas de salame tamaño familiar			
f). _____ Jefe de Producción			

PIZZERÍA "LA FORCHETTA"			
ORDEN DE PRODUCCIÓN N° 313			
Cliente:	Público en general	Fecha de pedido:	03/12/2021
Artículo:	Pizza de pepperoni personal	Fecha de entrega:	09/12/2021
Cantidad	3		
Especificaciones del artículo: 3 pizzas de pepperoni de tamaño personal			
f). _____ Jefe de Producción			
PIZZERÍA "LA FORCHETTA"			
ORDEN DE PRODUCCIÓN N° 314			
Cliente:	Público en general	Fecha de pedido:	03/12/2021
Artículo:	Pizza de pepperoni pequeña	Fecha de entrega:	09/12/2021
Cantidad	3		
Especificaciones del artículo: 3 pizzas de pepperoni tamaño pequeño			
f). _____ Jefe de Producción			
PIZZERÍA "LA FORCHETTA"			
ORDEN DE PRODUCCIÓN N° 315			
Cliente:	Público en general	Fecha de pedido:	03/12/2021
Artículo:	Pizza de pepperoni mediana	Fecha de entrega:	09/12/2021
Cantidad	2		
Especificaciones del artículo: 2 pizzas de pepperoni tamaño mediano			
f). _____ Jefe de Producción			

PIZZERÍA "LA FORCHETTA"			
ORDEN DE PRODUCCIÓN N° 316			
Cliente:	Público en general	Fecha de pedido:	03/12/2021
Artículo:	Pizza de pepperoni familiar	Fecha de entrega:	09/12/2021
Cantidad	3		
Especificaciones del artículo: 3 pizzas de pepperoni tamaño familiar			
f). _____ Jefe de Producción			
PIZZERÍA "LA FORCHETTA"			
ORDEN DE PRODUCCIÓN N° 317			
Cliente:	Público en general	Fecha de pedido:	03/12/2021
Artículo:	Pizza Chicken BBQ personal	Fecha de entrega:	09/12/2021
Cantidad	3		
Especificaciones del artículo: 3 pizzas Chicken BBQ tamaño personal			
f). _____ Jefe de Producción			
PIZZERÍA "LA FORCHETTA"			
ORDEN DE PRODUCCIÓN N° 318			
Cliente:	Público en general	Fecha de pedido:	03/12/2021
Artículo:	Pizza Chicken BBQ pequeña	Fecha de entrega:	09/12/2021
Cantidad	6		
Especificaciones del artículo: 6 pizzas Chicken BBQ tamaño pequeño			
f). _____ Jefe de Producción			

PIZZERÍA "LA FORCHETTA"			
ORDEN DE PRODUCCIÓN N° 319			
Cliente:	Público en general	Fecha de pedido:	03/12/2021
Artículo:	Pizza Chicken BBQ mediana	Fecha de entrega:	09/12/2021
Cantidad	1		
Especificaciones del artículo: 1 pizzas Chicken BBQ tamaño mediano			
f). _____ Jefe de Producción			
PIZZERÍA "LA FORCHETTA"			
ORDEN DE PRODUCCIÓN N° 320			
Cliente:	Público en general	Fecha de pedido:	03/12/2021
Artículo:	Pizza Chicken BBQ familiar	Fecha de entrega:	09/12/2021
Cantidad	4		
Especificaciones del artículo: 4 pizzas Chicken BBQ tamaño familiar			
f). _____ Jefe de Producción			
PIZZERÍA "LA FORCHETTA"			
ORDEN DE PRODUCCIÓN N° 321			
Cliente:	Público en general	Fecha de pedido:	10/12/2021
Artículo:	Pizza 4 estaciones personal	Fecha de entrega:	16/12/2021
Cantidad	3		
Especificaciones del artículo: 3 pizzas cuatro estaciones de tamaño personal			
f). _____ Jefe de Producción			

PIZZERÍA "LA FORCHETTA"			
ORDEN DE PRODUCCIÓN N° 322			
Cliente:	Público en general	Fecha de pedido:	10/12/2021
Artículo:	Pizza 4 estaciones pequeña	Fecha de entrega:	16/12/2021
Cantidad	4		
Especificaciones del artículo: 4 pizzas cuatro estaciones de tamaño pequeño			
f). _____ Jefe de Producción			
PIZZERÍA "LA FORCHETTA"			
ORDEN DE PRODUCCIÓN N° 323			
Cliente:	Público en general	Fecha de pedido:	10/12/2021
Artículo:	Pizza 4 estaciones mediana	Fecha de entrega:	16/12/2021
Cantidad	7		
Especificaciones del artículo: 7 pizzas cuatro estaciones tamaño mediano			
f). _____ Jefe de Producción			
PIZZERÍA "LA FORCHETTA"			
ORDEN DE PRODUCCIÓN N° 324			
Cliente:	Público en general	Fecha de pedido:	10/12/2021
Artículo:	Pizza 4 estaciones familiar	Fecha de entrega:	16/12/2021
Cantidad	8		
Especificaciones del artículo: 8 pizzas cuatro estaciones tamaño familiar			
f). _____ Jefe de Producción			

PIZZERÍA "LA FORCHETTA"			
ORDEN DE PRODUCCIÓN N° 325			
Cliente:	Público en general	Fecha de pedido:	10/12/2021
Artículo:	Hawaiana personal	Fecha de entrega:	16/12/2021
Cantidad	6		
Especificaciones del artículo: 6 pizzas hawaianas de tamaño personal			
f). _____ Jefe de Producción			
PIZZERÍA "LA FORCHETTA"			
ORDEN DE PRODUCCIÓN N° 326			
Cliente:	Público en general	Fecha de pedido:	10/12/2021
Artículo:	Pizza Hawaiana pequeña	Fecha de entrega:	16/12/2021
Cantidad	2		
Especificaciones del artículo: 2 pizzas hawaianas de tamaño pequeño			
f). _____ Jefe de Producción			
PIZZERÍA "LA FORCHETTA"			
ORDEN DE PRODUCCIÓN N° 327			
Cliente:	Público en general	Fecha de pedido:	10/12/2021
Artículo:	Pizza Hawaiana mediana	Fecha de entrega:	16/12/2021
Cantidad	3		
Especificaciones del artículo: 3 pizzas hawaianas tamaño mediano			
f). _____ Jefe de Producción			

PIZZERÍA "LA FORCHETTA"			
ORDEN DE PRODUCCIÓN N° 328			
Cliente:	Público en general	Fecha de pedido:	10/12/2021
Artículo:	Pizza Hawaiana familiar	Fecha de entrega:	16/12/2021
Cantidad	6		
Especificaciones del artículo: 6 pizzas hawaianas tamaño familiar			
f). _____ Jefe de Producción			
PIZZERÍA "LA FORCHETTA"			
ORDEN DE PRODUCCIÓN N° 329			
Cliente:	Público en general	Fecha de pedido:	10/12/2021
Artículo:	Pizza Siciliana personal	Fecha de entrega:	16/12/2021
Cantidad	3		
Especificaciones del artículo: 3 pizzas siciliana de tamaño personal			
f). _____ Jefe de Producción			
PIZZERÍA "LA FORCHETTA"			
ORDEN DE PRODUCCIÓN N° 330			
Cliente:	Público en general	Fecha de pedido:	10/12/2021
Artículo:	Pizza Siciliana pequeña	Fecha de entrega:	16/12/2021
Cantidad	4		
Especificaciones del artículo: 4 pizzas siciliana de tamaño pequeño			
f). _____ Jefe de Producción			

PIZZERÍA "LA FORCHETTA"			
ORDEN DE PRODUCCIÓN N° 331			
Cliente:	Público en general	Fecha de pedido:	10/12/2021
Artículo:	Pizza Siciliana mediana	Fecha de entrega:	16/12/2021
Cantidad	2		
Especificaciones del artículo: 2 pizzas siciliana tamaño mediano			
f). _____ Jefe de Producción			
PIZZERÍA "LA FORCHETTA"			
ORDEN DE PRODUCCIÓN N° 332			
Cliente:	Público en general	Fecha de pedido:	10/12/2021
Artículo:	Pizza Siciliana familiar	Fecha de entrega:	16/12/2021
Cantidad	3		
Especificaciones del artículo: 3pizzas siciliana tamaño familiar			
f). _____ Jefe de Producción			
PIZZERÍA "LA FORCHETTA"			
ORDEN DE PRODUCCIÓN N° 333			
Cliente:	Público en general	Fecha de pedido:	10/12/2021
Artículo:	Pizza Española personal	Fecha de entrega:	16/12/2021
Cantidad	9		
Especificaciones del artículo: 9 pizzas españolas tamaño personal			
f). _____ Jefe de Producción			

PIZZERÍA "LA FORCHETTA"			
ORDEN DE PRODUCCIÓN N° 334			
Cliente:	Público en general	Fecha de pedido:	10/12/2021
Artículo:	Pizza española pequeña	Fecha de entrega:	16/12/2021
Cantidad	2		
Especificaciones del artículo: 2 pizzas españolas de tamaño pequeño			
f). _____ Jefe de Producción			

PIZZERÍA "LA FORCHETTA"			
ORDEN DE PRODUCCIÓN N° 335			
Cliente:	Público en general	Fecha de pedido:	10/12/2021
Artículo:	Pizza española mediana	Fecha de entrega:	16/12/2021
Cantidad	3		
Especificaciones del artículo: 3 pizzas españolas tamaño mediano			
f). _____ Jefe de Producción			

PIZZERÍA "LA FORCHETTA"			
ORDEN DE PRODUCCIÓN N° 336			
Cliente:	Público en general	Fecha de pedido:	10/12/2021
Artículo:	Pizza española familiar	Fecha de entrega:	16/12/2021
Cantidad	4		
Especificaciones del artículo: 4 pizzas españolas tamaño familiar			
f). _____ Jefe de Producción			

PIZZERÍA "LA FORCHETTA"			
ORDEN DE PRODUCCIÓN N° 337			
Cliente:	Público en general	Fecha de pedido:	10/12/2021
Artículo:	Pizza de jamón personal	Fecha de entrega:	16/12/2021
Cantidad	6		
Especificaciones del artículo: 6 Pizza de jamón personal de tamaño personal			
f). _____ Jefe de Producción			
PIZZERÍA "LA FORCHETTA"			
ORDEN DE PRODUCCIÓN N° 338			
Cliente:	Público en general	Fecha de pedido:	10/12/2021
Artículo:	Pizza de jamón pequeña	Fecha de entrega:	16/12/2021
Cantidad	3		
Especificaciones del artículo: 3 pizzas de jamón tamaño pequeño			
f). _____ Jefe de Producción			
PIZZERÍA "LA FORCHETTA"			
ORDEN DE PRODUCCIÓN N° 339			
Cliente:	Público en general	Fecha de pedido:	10/12/2021
Artículo:	Pizza de jamón mediana	Fecha de entrega:	16/12/2021
Cantidad	4		
Especificaciones del artículo: 4 pizzas de jamón tamaño mediano			
f). _____ Jefe de Producción			

PIZZERÍA "LA FORCHETTA"			
ORDEN DE PRODUCCIÓN N° 340			
Cliente:	Público en general	Fecha de pedido:	10/12/2021
Artículo:	Pizza de jamón familiar	Fecha de entrega:	16/12/2021
Cantidad	4		
Especificaciones del artículo: 4 pizzas de jamón tamaño familiar			
f). _____ Jefe de Producción			
PIZZERÍA "LA FORCHETTA"			
ORDEN DE PRODUCCIÓN N° 341			
Cliente:	Público en general	Fecha de pedido:	10/12/2021
Artículo:	Pizza de salame personal	Fecha de entrega:	16/12/2021
Cantidad	6		
Especificaciones del artículo: 6 pizzas de salame tamaño personal			
f). _____ Jefe de Producción			
PIZZERÍA "LA FORCHETTA"			
ORDEN DE PRODUCCIÓN N° 342			
Cliente:	Público en general	Fecha de pedido:	10/12/2021
Artículo:	Pizza de salame pequeña	Fecha de entrega:	16/12/2021
Cantidad	4		
Especificaciones del artículo: 4 pizzas cuatro estaciones de tamaño pequeño			
f). _____ Jefe de Producción			

PIZZERÍA "LA FORCHETTA"			
ORDEN DE PRODUCCIÓN N° 343			
Cliente:	Público en general	Fecha de pedido:	10/12/2021
Artículo:	Pizza de salame mediana	Fecha de entrega:	16/12/2021
Cantidad	1		
Especificaciones del artículo: 1 pizzas de salame tamaño mediano			
f). _____ Jefe de Producción			
PIZZERÍA "LA FORCHETTA"			
ORDEN DE PRODUCCIÓN N° 344			
Cliente:	Público en general	Fecha de pedido:	10/12/2021
Artículo:	Pizza de salame familiar	Fecha de entrega:	16/12/2021
Cantidad	3		
Especificaciones del artículo: 3 pizzas de salame tamaño familiar			
f). _____ Jefe de Producción			
PIZZERÍA "LA FORCHETTA"			
ORDEN DE PRODUCCIÓN N° 345			
Cliente:	Público en general	Fecha de pedido:	10/12/2021
Artículo:	Pizza de pepperoni personales	Fecha de entrega:	16/12/2021
Cantidad	9		
Especificaciones del artículo: 9 pizzas de pepperoni de tamaño personal			
f). _____ Jefe de Producción			

PIZZERÍA "LA FORCHETTA"			
ORDEN DE PRODUCCIÓN N° 346			
Cliente:	Público en general	Fecha de pedido:	10/12/2021
Artículo:	Pizza de pepperoni pequeña	Fecha de entrega:	16/12/2021
Cantidad	2		
Especificaciones del artículo: 2 pizzas de pepperoni tamaño pequeño			
f). _____ Jefe de Producción			
PIZZERÍA "LA FORCHETTA"			
ORDEN DE PRODUCCIÓN N° 347			
Cliente:	Público en general	Fecha de pedido:	10/12/2021
Artículo:	Pizza de pepperoni mediana	Fecha de entrega:	16/12/2021
Cantidad	3		
Especificaciones del artículo: 3 pizzas de pepperoni tamaño mediano			
f). _____ Jefe de Producción			
PIZZERÍA "LA FORCHETTA"			
ORDEN DE PRODUCCIÓN N° 348			
Cliente:	Público en general	Fecha de pedido:	10/12/2021
Artículo:	Pizza de pepperoni familiar	Fecha de entrega:	16/12/2021
Cantidad	4		
Especificaciones del artículo: 4 pizzas de pepperoni tamaño familiar			
f). _____ Jefe de Producción			

PIZZERÍA "LA FORCHETTA"			
ORDEN DE PRODUCCIÓN N° 349			
Cliente:	Público en general	Fecha de pedido:	10/12/2021
Artículo:	Pizza Chicken BBQ personal	Fecha de entrega:	16/12/2021
Cantidad	4		
Especificaciones del artículo: 4 pizzas Chicken BBQ tamaño personal			
f). _____ Jefe de Producción			
PIZZERÍA "LA FORCHETTA"			
ORDEN DE PRODUCCIÓN N° 350			
Cliente:	Público en general	Fecha de pedido:	10/12/2021
Artículo:	Pizza Chicken BBQ pequeña	Fecha de entrega:	16/12/2021
Cantidad	3		
Especificaciones del artículo: 3 pizzas Chicken BBQ tamaño pequeño			
f). _____ Jefe de Producción			
PIZZERÍA "LA FORCHETTA"			
ORDEN DE PRODUCCIÓN N° 351			
Cliente:	Público en general	Fecha de pedido:	10/12/2021
Artículo:	Pizza Chicken BBQ mediana	Fecha de entrega:	16/12/2021
Cantidad	3		
Especificaciones del artículo: 3 pizzas Chicken BBQ tamaño mediano			
f). _____ Jefe de Producción			

PIZZERÍA "LA FORCHETTA"			
ORDEN DE PRODUCCIÓN N° 352			
Cliente:	Público en general	Fecha de pedido:	10/12/2021
Artículo:	Pizza Chicken BBQ familiar	Fecha de entrega:	16/12/2021
Cantidad	1		
Especificaciones del artículo: 1 pizzas Chicken BBQ tamaño familiar			
f). _____ Jefe de Producción			
PIZZERÍA "LA FORCHETTA"			
ORDEN DE PRODUCCIÓN N° 353			
Cliente:	Público en general	Fecha de pedido:	17/12/2021
Artículo:	Pizza 4 estaciones personal	Fecha de entrega:	23/12/2021
Cantidad	7		
Especificaciones del artículo: 7 pizzas cuatro estaciones de tamaño personal			
f). _____ Jefe de Producción			
PIZZERÍA "LA FORCHETTA"			
ORDEN DE PRODUCCIÓN N° 354			
Cliente:	Público en general	Fecha de pedido:	17/12/2021
Artículo:	Pizza 4 estaciones pequeña	Fecha de entrega:	23/12/2021
Cantidad	5		
Especificaciones del artículo: 5 pizzas cuatro estaciones de tamaño pequeño			
f). _____ Jefe de Producción			

PIZZERÍA "LA FORCHETTA"			
ORDEN DE PRODUCCIÓN N° 355			
Cliente:	Público en general	Fecha de pedido:	17/12/2021
Artículo:	Pizza 4 estaciones mediana	Fecha de entrega:	23/12/2021
Cantidad	4		
Especificaciones del artículo: 4 pizzas cuatro estaciones tamaño mediano			
f). _____ Jefe de Producción			
PIZZERÍA "LA FORCHETTA"			
ORDEN DE PRODUCCIÓN N° 356			
Cliente:	Público en general	Fecha de pedido:	17/12/2021
Artículo:	Pizza 4 estaciones familiar	Fecha de entrega:	23/12/2021
Cantidad	2		
Especificaciones del artículo: 2 pizzas cuatro estaciones tamaño familiar			
f). _____ Jefe de Producción			
PIZZERÍA "LA FORCHETTA"			
ORDEN DE PRODUCCIÓN N° 357			
Cliente:	Público en general	Fecha de pedido:	17/12/2021
Artículo:	Hawaiana personal	Fecha de entrega:	23/12/2021
Cantidad	6		
Especificaciones del artículo: 6 pizzas hawaianas de tamaño personal			
f). _____ Jefe de Producción			

PIZZERÍA "LA FORCHETTA"			
ORDEN DE PRODUCCIÓN N° 358			
Cliente:	Público en general	Fecha de pedido:	17/12/2021
Artículo:	Pizza Hawaiana pequeña	Fecha de entrega:	23/12/2021
Cantidad	4		
Especificaciones del artículo: 4 pizzas hawaianas de tamaño pequeño			
f). _____ Jefe de Producción			
PIZZERÍA "LA FORCHETTA"			
ORDEN DE PRODUCCIÓN N° 359			
Cliente:	Público en general	Fecha de pedido:	17/12/2021
Artículo:	Pizza Hawaiana mediana	Fecha de entrega:	23/12/2021
Cantidad	7		
Especificaciones del artículo: 7 pizzas hawaianas tamaño mediano			
f). _____ Jefe de Producción			
PIZZERÍA "LA FORCHETTA"			
ORDEN DE PRODUCCIÓN N° 360			
Cliente:	Público en general	Fecha de pedido:	17/12/2021
Artículo:	Pizza Hawaiana familiar	Fecha de entrega:	23/12/2021
Cantidad	4		
Especificaciones del artículo: 4 pizzas hawaianas tamaño familiar			
f). _____ Jefe de Producción			

PIZZERÍA "LA FORCHETTA"			
ORDEN DE PRODUCCIÓN N° 361			
Cliente:	Público en general	Fecha de pedido:	17/12/2021
Artículo:	Pizza Siciliana personal	Fecha de entrega:	23/12/2021
Cantidad	6		
Especificaciones del artículo: 6 pizzas siciliana de tamaño personal			
f). _____ Jefe de Producción			
PIZZERÍA "LA FORCHETTA"			
ORDEN DE PRODUCCIÓN N° 362			
Cliente:	Público en general	Fecha de pedido:	17/12/2021
Artículo:	Pizza Siciliana pequeña	Fecha de entrega:	23/12/2021
Cantidad	5		
Especificaciones del artículo: 5 pizzas siciliana de tamaño pequeño			
f). _____ Jefe de Producción			
PIZZERÍA "LA FORCHETTA"			
ORDEN DE PRODUCCIÓN N° 363			
Cliente:	Público en general	Fecha de pedido:	17/12/2021
Artículo:	Pizza Siciliana mediana	Fecha de entrega:	23/12/2021
Cantidad	3		
Especificaciones del artículo: 3 pizzas siciliana tamaño mediano			
f). _____ Jefe de Producción			

PIZZERÍA "LA FORCHETTA"			
ORDEN DE PRODUCCIÓN N° 364			
Cliente:	Público en general	Fecha de pedido:	17/12/2021
Artículo:	Pizza Siciliana familiar	Fecha de entrega:	23/12/2021
Cantidad	2		
Especificaciones del artículo: 2 pizzas siciliana tamaño familiar			
f). _____ Jefe de Producción			
PIZZERÍA "LA FORCHETTA"			
ORDEN DE PRODUCCIÓN N° 365			
Cliente:	Público en general	Fecha de pedido:	17/12/2021
Artículo:	Pizza Española personal	Fecha de entrega:	23/12/2021
Cantidad	3		
Especificaciones del artículo: 3 pizzas españolas tamaño personal			
f). _____ Jefe de Producción			
PIZZERÍA "LA FORCHETTA"			
ORDEN DE PRODUCCIÓN N° 366			
Cliente:	Público en general	Fecha de pedido:	17/12/2021
Artículo:	Pizza española pequeña	Fecha de entrega:	23/12/2021
Cantidad	4		
Especificaciones del artículo: 4 pizzas españolas de tamaño pequeño			
f). _____ Jefe de Producción			

PIZZERÍA "LA FORCHETTA"			
ORDEN DE PRODUCCIÓN N° 367			
Cliente:	Público en general	Fecha de pedido:	17/12/2021
Artículo:	Pizza española mediana	Fecha de entrega:	23/12/2021
Cantidad	6		
Especificaciones del artículo: 6 pizzas españolas tamaño mediano			
f). _____ Jefe de Producción			
PIZZERÍA "LA FORCHETTA"			
ORDEN DE PRODUCCIÓN N° 368			
Cliente:	Público en general	Fecha de pedido:	17/12/2021
Artículo:	Pizza española familiar	Fecha de entrega:	23/12/2021
Cantidad	2		
Especificaciones del artículo: 2 pizzas españolas tamaño familiar			
f). _____ Jefe de Producción			
PIZZERÍA "LA FORCHETTA"			
ORDEN DE PRODUCCIÓN N° 369			
Cliente:	Público en general	Fecha de pedido:	17/12/2021
Artículo:	Pizza de jamón personal	Fecha de entrega:	23/12/2021
Cantidad	9		
Especificaciones del artículo: 9 Pizza de jamón personal de tamaño personal			
f). _____ Jefe de Producción			

PIZZERÍA "LA FORCHETTA"			
ORDEN DE PRODUCCIÓN N° 370			
Cliente:	Público en general	Fecha de pedido:	17/12/2021
Artículo:	Pizza de jamón pequeña	Fecha de entrega:	23/12/2021
Cantidad	4		
Especificaciones del artículo: 4 pizzas de jamón tamaño pequeño			
f). _____ Jefe de Producción			
PIZZERÍA "LA FORCHETTA"			
ORDEN DE PRODUCCIÓN N° 371			
Cliente:	Público en general	Fecha de pedido:	17/12/2021
Artículo:	Pizza de jamón mediana	Fecha de entrega:	23/12/2021
Cantidad	1		
Especificaciones del artículo: 1 pizza de jamón tamaño mediano			
f). _____ Jefe de Producción			
PIZZERÍA "LA FORCHETTA"			
ORDEN DE PRODUCCIÓN N° 372			
Cliente:	Público en general	Fecha de pedido:	17/12/2021
Artículo:	Pizza de jamón familiar	Fecha de entrega:	23/12/2021
Cantidad	1		
Especificaciones del artículo: 1 pizza de jamón tamaño familiar			
f). _____ Jefe de Producción			

PIZZERÍA "LA FORCHETTA"			
ORDEN DE PRODUCCIÓN N° 373			
Cliente:	Público en general	Fecha de pedido:	17/12/2021
Artículo:	Pizza de salame personal	Fecha de entrega:	23/12/2021
Cantidad	3		
Especificaciones del artículo: 3 pizzas de salame tamaño personal			
f). _____ Jefe de Producción			
PIZZERÍA "LA FORCHETTA"			
ORDEN DE PRODUCCIÓN N° 374			
Cliente:	Público en general	Fecha de pedido:	17/12/2021
Artículo:	Pizza de salame pequeña	Fecha de entrega:	23/12/2021
Cantidad	5		
Especificaciones del artículo: 5 pizzas cuatro estaciones de tamaño pequeño			
f). _____ Jefe de Producción			
PIZZERÍA "LA FORCHETTA"			
ORDEN DE PRODUCCIÓN N° 375			
Cliente:	Público en general	Fecha de pedido:	17/12/2021
Artículo:	Pizza de salame mediana	Fecha de entrega:	23/12/2021
Cantidad	3		
Especificaciones del artículo: 3 pizzas de salame tamaño mediano			
f). _____ Jefe de Producción			

PIZZERÍA "LA FORCHETTA"			
ORDEN DE PRODUCCIÓN N° 376			
Cliente:	Público en general	Fecha de pedido:	17/12/2021
Artículo:	Pizza de salame familiar	Fecha de entrega:	23/12/2021
Cantidad	2		
Especificaciones del artículo: 2 pizzas de salame tamaño familiar			
f). _____ Jefe de Producción			
PIZZERÍA "LA FORCHETTA"			
ORDEN DE PRODUCCIÓN N° 377			
Cliente:	Público en general	Fecha de pedido:	17/12/2021
Artículo:	Pizza de pepperoni personales	Fecha de entrega:	23/12/2021
Cantidad	3		
Especificaciones del artículo: 3 pizzas de pepperoni de tamaño personal			
f). _____ Jefe de Producción			
PIZZERÍA "LA FORCHETTA"			
ORDEN DE PRODUCCIÓN N° 378			
Cliente:	Público en general	Fecha de pedido:	17/12/2021
Artículo:	Pizza de pepperoni pequeña	Fecha de entrega:	23/12/2021
Cantidad	4		
Especificaciones del artículo: 4 pizzas de pepperoni tamaño pequeño			
f). _____ Jefe de Producción			

PIZZERÍA "LA FORCHETTA"			
ORDEN DE PRODUCCIÓN N° 379			
Cliente:	Público en general	Fecha de pedido:	17/12/2021
Artículo:	Pizza de pepperoni mediana	Fecha de entrega:	23/12/2021
Cantidad	1		
Especificaciones del artículo: 1 pizza de pepperoni tamaño mediano			
f). _____ Jefe de Producción			

PIZZERÍA "LA FORCHETTA"			
ORDEN DE PRODUCCIÓN N° 380			
Cliente:	Público en general	Fecha de pedido:	17/12/2021
Artículo:	Pizza de pepperoni familiar	Fecha de entrega:	23/12/2021
Cantidad	1		
Especificaciones del artículo: 1 pizza de pepperoni tamaño familiar			
f). _____ Jefe de Producción			

PIZZERÍA "LA FORCHETTA"			
ORDEN DE PRODUCCIÓN N° 381			
Cliente:	Público en general	Fecha de pedido:	17/12/2021
Artículo:	Pizza Chicken BBQ personal	Fecha de entrega:	23/12/2021
Cantidad	8		
Especificaciones del artículo: 8 pizzas Chicken BBQ tamaño personal			
f). _____ Jefe de Producción			

PIZZERÍA "LA FORCHETTA"			
ORDEN DE PRODUCCIÓN N° 382			
Cliente:	Público en general	Fecha de pedido:	17/12/2021
Artículo:	Pizza Chicken BBQ pequeña	Fecha de entrega:	23/12/2021
Cantidad	4		
Especificaciones del artículo: 4 pizzas Chicken BBQ tamaño pequeño			
f). _____ Jefe de Producción			
PIZZERÍA "LA FORCHETTA"			
ORDEN DE PRODUCCIÓN N° 383			
Cliente:	Público en general	Fecha de pedido:	17/12/2021
Artículo:	Pizza Chicken BBQ mediana	Fecha de entrega:	23/12/2021
Cantidad	2		
Especificaciones del artículo: 2 pizzas Chicken BBQ tamaño mediano			
f). _____ Jefe de Producción			
PIZZERÍA "LA FORCHETTA"			
ORDEN DE PRODUCCIÓN N° 384			
Cliente:	Público en general	Fecha de pedido:	17/12/2021
Artículo:	Pizza Chicken BBQ familiar	Fecha de entrega:	23/12/2021
Cantidad	2		
Especificaciones del artículo: 2 pizzas Chicken BBQ tamaño familiar			
f). _____ Jefe de Producción			

PIZZERÍA "LA FORCHETTA"			
ORDEN DE PRODUCCIÓN N° 385			
Cliente:	Público en general	Fecha de pedido:	24/12/2021
Artículo:	Pizza 4 estaciones personal	Fecha de entrega:	30/12/2021
Cantidad	6		
Especificaciones del artículo: 6 pizzas cuatro estaciones de tamaño personal			
f). _____ Jefe de Producción			
PIZZERÍA "LA FORCHETTA"			
ORDEN DE PRODUCCIÓN N° 386			
Cliente:	Público en general	Fecha de pedido:	24/12/2021
Artículo:	Pizza 4 estaciones pequeña	Fecha de entrega:	30/12/2021
Cantidad	3		
Especificaciones del artículo: 3 pizzas cuatro estaciones de tamaño pequeño			
f). _____ Jefe de Producción			
PIZZERÍA "LA FORCHETTA"			
ORDEN DE PRODUCCIÓN N° 387			
Cliente:	Público en general	Fecha de pedido:	26/11/2021
Artículo:	Pizza 4 estaciones mediana	Fecha de entrega:	02/12/2021
Cantidad	5		
Especificaciones del artículo: 5 pizzas cuatro estaciones tamaño mediano			
f). _____ Jefe de Producción			

PIZZERÍA "LA FORCHETTA"			
ORDEN DE PRODUCCIÓN N° 388			
Cliente:	Público en general	Fecha de pedido:	26/11/2021
Artículo:	Pizza 4 estaciones familiar	Fecha de entrega:	02/12/2021
Cantidad	6		
Especificaciones del artículo: 6 pizzas cuatro estaciones tamaño familiar			
f). _____ Jefe de Producción			

PIZZERÍA "LA FORCHETTA"			
ORDEN DE PRODUCCIÓN N° 389			
Cliente:	Público en general	Fecha de pedido:	24/12/2021
Artículo:	Hawaiana personal	Fecha de entrega:	30/12/2021
Cantidad	5		
Especificaciones del artículo: 5 pizzas hawaianas de tamaño personal			
f). _____ Jefe de Producción			

PIZZERÍA "LA FORCHETTA"			
ORDEN DE PRODUCCIÓN N° 390			
Cliente:	Público en general	Fecha de pedido:	24/12/2021
Artículo:	Pizza Hawaiana pequeña	Fecha de entrega:	30/12/2021
Cantidad	6		
Especificaciones del artículo: 6 pizzas hawaianas de tamaño pequeño			
f). _____ Jefe de Producción			

PIZZERÍA "LA FORCHETTA"			
ORDEN DE PRODUCCIÓN N° 391			
Cliente:		Fecha de pedido:	26/11/2021
Artículo:	Público en general	Fecha de entrega:	02/12/2021
Cantidad	4		
Especificaciones del artículo: 4 pizzas hawaianas tamaño mediano			
f). _____ Jefe de Producción			
PIZZERÍA "LA FORCHETTA"			
ORDEN DE PRODUCCIÓN N° 392			
Cliente:	Público en general	Fecha de pedido:	26/11/2021
Artículo:	Pizza Hawaiana familiar	Fecha de entrega:	02/12/2021
Cantidad	7		
Especificaciones del artículo: 7 pizzas hawaianas tamaño familiar			
f). _____ Jefe de Producción			
PIZZERÍA "LA FORCHETTA"			
ORDEN DE PRODUCCIÓN N° 393			
Cliente:	Público en general	Fecha de pedido:	24/12/2021
Artículo:	Pizza Siciliana personal	Fecha de entrega:	30/12/2021
Cantidad	6		
Especificaciones del artículo: 6 pizzas siciliana de tamaño personal			
f). _____ Jefe de Producción			

PIZZERÍA "LA FORCHETTA"			
ORDEN DE PRODUCCIÓN N° 394			
Cliente:	Público en general	Fecha de pedido:	24/12/2021
Artículo:	Pizza Siciliana pequeña	Fecha de entrega:	30/12/2021
Cantidad	3		
Especificaciones del artículo: 3 pizzas siciliana de tamaño pequeño			
f). _____ Jefe de Producción			

PIZZERÍA "LA FORCHETTA"			
ORDEN DE PRODUCCIÓN N° 395			
Cliente:	Público en general	Fecha de pedido:	26/11/2021
Artículo:	Pizza Siciliana mediana	Fecha de entrega:	02/12/2021
Cantidad	4		
Especificaciones del artículo: 4 pizzas siciliana tamaño mediano			
f). _____ Jefe de Producción			

PIZZERÍA "LA FORCHETTA"			
ORDEN DE PRODUCCIÓN N° 396			
Cliente:	Público en general	Fecha de pedido:	26/11/2021
Artículo:	Pizza Siciliana familiar	Fecha de entrega:	02/12/2021
Cantidad	6		
Especificaciones del artículo: 6 pizzas siciliana tamaño familiar			
f). _____ Jefe de Producción			

PIZZERÍA "LA FORCHETTA"			
ORDEN DE PRODUCCIÓN N° 397			
Cliente:	Público en general	Fecha de pedido:	24/12/2021
Artículo:	Pizza Española personal	Fecha de entrega:	30/12/2021
Cantidad	5		
Especificaciones del artículo: 5 pizzas españolas tamaño personal			
f). _____ Jefe de Producción			
PIZZERÍA "LA FORCHETTA"			
ORDEN DE PRODUCCIÓN N° 398			
Cliente:	Público en general	Fecha de pedido:	24/12/2021
Artículo:	Pizza española pequeña	Fecha de entrega:	30/12/2021
Cantidad	6		
Especificaciones del artículo: 6 pizzas españolas de tamaño pequeño			
f). _____ Jefe de Producción			
PIZZERÍA "LA FORCHETTA"			
ORDEN DE PRODUCCIÓN N° 399			
Cliente:	Público en general	Fecha de pedido:	26/11/2021
Artículo:	Pizza española mediana	Fecha de entrega:	02/12/2021
Cantidad	4		
Especificaciones del artículo: 4 pizzas españolas tamaño mediano			
f). _____ Jefe de Producción			

PIZZERÍA "LA FORCHETTA"			
ORDEN DE PRODUCCIÓN N° 400			
Cliente:	Público en general	Fecha de pedido:	26/11/2021
Artículo:	Pizza española familiar	Fecha de entrega:	02/12/2021
Cantidad	3		
Especificaciones del artículo: 3 pizzas españolas tamaño familiar			
f). _____ Jefe de Producción			
PIZZERÍA "LA FORCHETTA"			
ORDEN DE PRODUCCIÓN N° 401			
Cliente:	Público en general	Fecha de pedido:	24/12/2021
Artículo:	Pizza de jamón personal	Fecha de entrega:	30/12/2021
Cantidad	8		
Especificaciones del artículo: 8 Pizza de jamón personal de tamaño personal			
f). _____ Jefe de Producción			
PIZZERÍA "LA FORCHETTA"			
ORDEN DE PRODUCCIÓN N° 402			
Cliente:	Público en general	Fecha de pedido:	24/12/2021
Artículo:	Pizza de jamón pequeña	Fecha de entrega:	30/12/2021
Cantidad	2		
Especificaciones del artículo: 2 pizzas de jamón tamaño pequeño			
f). _____ Jefe de Producción			

PIZZERÍA "LA FORCHETTA"			
ORDEN DE PRODUCCIÓN N° 403			
Cliente:	Público en general	Fecha de pedido:	26/11/2021
Artículo:	Pizza de jamón mediana	Fecha de entrega:	02/12/2021
Cantidad	2		
Especificaciones del artículo: 2 pizzas de jamón tamaño mediano			
f). _____ Jefe de Producción			
PIZZERÍA "LA FORCHETTA"			
ORDEN DE PRODUCCIÓN N° 404			
Cliente:	Público en general	Fecha de pedido:	26/11/2021
Artículo:	Pizza de jamón familiar	Fecha de entrega:	02/12/2021
Cantidad	3		
Especificaciones del artículo: 3 pizzas de jamón tamaño familiar			
f). _____ Jefe de Producción			
PIZZERÍA "LA FORCHETTA"			
ORDEN DE PRODUCCIÓN N° 405			
Cliente:	Público en general	Fecha de pedido:	24/12/2021
Artículo:	Pizza de salame personal	Fecha de entrega:	30/12/2021
Cantidad	6		
Especificaciones del artículo: 6 pizzas de salame tamaño personal			
f). _____ Jefe de Producción			

PIZZERÍA "LA FORCHETTA"			
ORDEN DE PRODUCCIÓN N° 406			
Cliente:	Público en general	Fecha de pedido:	24/12/2021
Artículo:	Pizza de salame pequeña	Fecha de entrega:	30/12/2021
Cantidad	3		
Especificaciones del artículo: 3 pizzas cuatro estaciones de tamaño pequeño			
f). _____ Jefe de Producción			

PIZZERÍA "LA FORCHETTA"			
ORDEN DE PRODUCCIÓN N° 407			
Cliente:	Público en general	Fecha de pedido:	26/11/2021
Artículo:	Pizza de salame mediana	Fecha de entrega:	02/12/2021
Cantidad	4		
Especificaciones del artículo: 4 pizzas de salame tamaño mediano			
f). _____ Jefe de Producción			

PIZZERÍA "LA FORCHETTA"			
ORDEN DE PRODUCCIÓN N° 407			
Cliente:	Público en general	Fecha de pedido:	26/11/2021
Artículo:	Pizza de salame mediana	Fecha de entrega:	02/12/2021
Cantidad	4		
Especificaciones del artículo: 4 pizzas de salame tamaño mediano			
f). _____ Jefe de Producción			

PIZZERÍA "LA FORCHETTA"			
ORDEN DE PRODUCCIÓN N° 409			
Cliente:	Público en general	Fecha de pedido:	24/12/2021
Artículo:	Pizza de pepperoni personal	Fecha de entrega:	30/12/2021
Cantidad	5		
Especificaciones del artículo: 5 pizzas de pepperoni de tamaño personal			
f). _____ Jefe de Producción			
PIZZERÍA "LA FORCHETTA"			
ORDEN DE PRODUCCIÓN N° 410			
Cliente:	Público en general	Fecha de pedido:	24/12/2021
Artículo:	Pizza de pepperoni pequeña	Fecha de entrega:	30/12/2021
Cantidad	6		
Especificaciones del artículo: 6 pizzas de pepperoni tamaño pequeño			
f). _____ Jefe de Producción			
PIZZERÍA "LA FORCHETTA"			
ORDEN DE PRODUCCIÓN N° 411			
Cliente:	Público en general	Fecha de pedido:	26/11/2021
Artículo:	Pizza de pepperoni mediana	Fecha de entrega:	02/12/2021
Cantidad	4		
Especificaciones del artículo: 4 pizzas de pepperoni tamaño mediano			
f). _____ Jefe de Producción			

PIZZERÍA "LA FORCHETTA"			
ORDEN DE PRODUCCIÓN N° 412			
Cliente:	Público en general	Fecha de pedido:	26/11/2021
Artículo:	Pizza de pepperoni familiar	Fecha de entrega:	02/12/2021
Cantidad	2		
Especificaciones del artículo: 2 pizzas de pepperoni tamaño familiar			
f). _____ Jefe de Producción			

PIZZERÍA "LA FORCHETTA"			
ORDEN DE PRODUCCIÓN N° 413			
Cliente:	Público en general	Fecha de pedido:	24/12/2021
Artículo:	Pizza Chicken BBQ personal	Fecha de entrega:	30/12/2021
Cantidad	5		
Especificaciones del artículo: 5 pizzas Chicken BBQ tamaño personal			
f). _____ Jefe de Producción			

PIZZERÍA "LA FORCHETTA"			
ORDEN DE PRODUCCIÓN N° 414			
Cliente:	Público en general	Fecha de pedido:	24/12/2021
Artículo:	Pizza Chicken BBQ pequeña	Fecha de entrega:	30/12/2021
Cantidad	2		
Especificaciones del artículo: 2 pizzas Chicken BBQ tamaño pequeño			
f). _____ Jefe de Producción			

PIZZERÍA "LA FORCHETTA"			
ORDEN DE PRODUCCIÓN N° 415			
Cliente:	Público en general	Fecha de pedido:	24/12/2021
Artículo:	Pizza Chicken BBQ mediana	Fecha de entrega:	30/12/2021
Cantidad	4		
Especificaciones del artículo: 4 pizzas Chicken BBQ tamaño mediano			
f). _____ Jefe de Producción			
PIZZERÍA "LA FORCHETTA"			
ORDEN DE PRODUCCIÓN N° 416			
Cliente:	Público en general	Fecha de pedido:	24/12/2021
Artículo:	Pizza Chicken BBQ familiar	Fecha de entrega:	30/12/2021
Cantidad	3		
Especificaciones del artículo: 3 pizzas Chicken BBQ tamaño familiar			
f). _____ Jefe de Producción			

Anexo 7*Nota de Requisición*

PIZZERÍA "LA FORCHETTA"				
NOTA DE REQUISICIÓN N°1				
Fecha de solicitud	01/10/2021		Fecha de entrega:	01/10/2021
Departamento	Producción			
Orden de producción N°	1 a 32			
Cantidad	Código	Descripción	Precio Unitario	Precio Total
20.964,43	1.1.06.1	Harina de trigo	\$ 0,002269500	\$ 47,58
5.241,51	1.1.06.2	Harina de maíz	\$ 0,002204600	\$ 11,56
5.800,00	1.1.06.3	Pasta de tomate	\$ 0,000446250	\$ 2,59
585,00	1.1.06.4	Salsa BBQ	\$ 0,002167000	\$ 1,27
4.350,00	1.1.06.5	Jamón	\$ 0,002204600	\$ 9,59
870,00	1.1.06.6	Pepperoni	\$ 0,002866000	\$ 2,49
3.210,00	1.1.06.7	Salame	\$ 0,003527000	\$ 11,32
1.310,00	1.1.06.8	Salchicha	\$ 0,002756000	\$ 3,61
1.310,00	1.1.06.9	Chorizo	\$ 0,003086000	\$ 4,04
3.240,00	1.1.06.10	Tocino	\$ 0,002980000	\$ 9,66
1.270,00	1.1.06.11	Champiñones	\$ 0,002760000	\$ 3,51
845,00	1.1.06.12	Carne molida de res	\$ 0,006610000	\$ 5,59
1.740,00	1.1.06.13	Pollo ahumado	\$ 0,003090000	\$ 5,38
19.620,00	1.1.06.14	Queso Mozzarella	\$ 0,004300000	\$ 84,37
245,00	1.1.06.15	Cebolla perla	\$ 0,000882000	\$ 0,22
285,00	1.1.06.16	Pimiento verde	\$ 0,000220000	\$ 0,06
987,00	1.1.06.17	Sal	\$ 0,001170000	\$ 1,15
485,33	1.1.06.18	Levadura	\$ 0,012000000	\$ 5,82
1.510,00	1.1.06.19	Piña	\$ 0,002760000	\$ 4,17
200,00	1.1.06.20	Durazno	\$ 0,006170000	\$ 1,23
784,00	1.1.06.21	Orégano	\$ 0,001670000	\$ 1,31
Aprobado por : Producción				
Recibido por: Producción				

PIZZERÍA "LA FORCHETTA"				
NOTA DE REQUISICIÓN N° 2				
Fecha de solicitud		08/10/2021	Fecha de entrega:	08/10/2021
Departamento		Producción		
Orden de producción N°		33 a 64		
Cantidad	Código	Descripción	Precio Unitario	Precio Total
18.217,83	1.1.06.1	Harina de trigo	\$ 0,002269500	\$ 41,35
4.554,82	1.1.06.2	Harina de maíz	\$ 0,002204600	\$ 10,04
5.035,00	1.1.06.3	Pasta de tomate	\$ 0,000446250	\$ 2,25
590,00	1.1.06.4	Salsa BBQ	\$ 0,002167000	\$ 1,28
3.660,00	1.1.06.5	Jamón	\$ 0,002204600	\$ 8,07
650,00	1.1.06.6	Pepperoni	\$ 0,002866000	\$ 1,86
2.720,00	1.1.06.7	Salame	\$ 0,003527000	\$ 9,59
1.200,00	1.1.06.8	Salchicha	\$ 0,002756000	\$ 3,31
1.200,00	1.1.06.9	Chorizo	\$ 0,003086000	\$ 3,70
2.810,00	1.1.06.10	Tocino	\$ 0,002980000	\$ 8,37
1.110,00	1.1.06.11	Champiñones	\$ 0,002760000	\$ 3,06
840,00	1.1.06.12	Carne molida de res	\$ 0,006610000	\$ 5,55
1.655,00	1.1.06.13	Pollo ahumado	\$ 0,003090000	\$ 5,11
16.915,00	1.1.06.14	Queso Mozzarella	\$ 0,004300000	\$ 72,73
255,00	1.1.06.15	Cebolla perla	\$ 0,000882000	\$ 0,22
325,00	1.1.06.16	Pimiento verde	\$ 0,000220000	\$ 0,07
861,00	1.1.06.17	Sal	\$ 0,001170000	\$ 1,01
421,75	1.1.06.18	Levadura	\$ 0,012000000	\$ 5,06
1.045,00	1.1.06.19	Piña	\$ 0,002760000	\$ 2,88
135,00	1.1.06.20	Durazno	\$ 0,006170000	\$ 0,83
684,00	1.1.06.21	Orégano	\$ 0,001670000	\$ 1,14
Aprobado por : Producción				
Recibido por: Producción				

PIZZERÍA "LA FORCHETTA"				
NOTA DE REQUISICIÓN N°3				
Fecha de solicitud	15/10/2021		Fecha de entrega:	15/10/2021
Departamento	Producción			
Orden de producción N°	65 a 96			
Cantidad	Código	Descripción	Precio Unitario	Precio Total
19.805,20	1.1.06.1	Harina de trigo	\$ 0,002269500	\$ 44,95
4.951,71	1.1.06.2	Harina de maíz	\$ 0,002204600	\$ 10,92
5.415,00	1.1.06.3	Pasta de tomate	\$ 0,000446250	\$ 2,42
395,00	1.1.06.4	Salsa BBQ	\$ 0,002167000	\$ 0,86
4.550,00	1.1.06.5	Jamón	\$ 0,002204600	\$ 10,03
960,00	1.1.06.6	Pepperoni	\$ 0,002866000	\$ 2,75
2.940,00	1.1.06.7	Salame	\$ 0,003527000	\$ 10,37
1.195,00	1.1.06.8	Salchicha	\$ 0,002756000	\$ 3,29
1.395,00	1.1.06.9	Chorizo	\$ 0,003086000	\$ 4,30
2.780,00	1.1.06.10	Tocino	\$ 0,002980000	\$ 8,28
810,00	1.1.06.11	Champiñones	\$ 0,002760000	\$ 2,24
835,00	1.1.06.12	Carne molida de res	\$ 0,006610000	\$ 5,52
1.080,00	1.1.06.13	Pollo ahumado	\$ 0,003090000	\$ 3,34
18.140,00	1.1.06.14	Queso Mozzarella	\$ 0,004300000	\$ 78,00
150,00	1.1.06.15	Cebolla perla	\$ 0,000882000	\$ 0,13
285,00	1.1.06.16	Pimiento verde	\$ 0,000220000	\$ 0,06
912,00	1.1.06.17	Sal	\$ 0,001170000	\$ 1,07
458,50	1.1.06.18	Levadura	\$ 0,012000000	\$ 5,50
1.345,00	1.1.06.19	Piña	\$ 0,002760000	\$ 3,71
160,00	1.1.06.20	Durazno	\$ 0,006170000	\$ 0,99
726,00	1.1.06.21	Orégano	\$ 0,001670000	\$ 1,21
Aprobado por : Producción				
Recibido por: Producción				

PIZZERÍA "LA FORCHETTA"				
NOTA DE REQUISICIÓN N°4				
Fecha de solicitud	22/10/2021		Fecha de entrega:	22/10/2021
Departamento	Producción			
Orden de producción N°	97 a 128			
Cantidad	Código	Descripción	Precio Unitario	Precio Total
15.849,72	1.1.06.1	Harina de trigo	\$ 0,002269500	\$ 35,97
3.962,63	1.1.06.2	Harina de maíz	\$ 0,002204600	\$ 8,74
4.500,00	1.1.06.3	Pasta de tomate	\$ 0,000446250	\$ 2,01
530,00	1.1.06.4	Salsa BBQ	\$ 0,002167000	\$ 1,15
3.450,00	1.1.06.5	Jamón	\$ 0,002204600	\$ 7,61
420,00	1.1.06.6	Pepperoni	\$ 0,002866000	\$ 1,20
2.380,00	1.1.06.7	Salame	\$ 0,003527000	\$ 8,39
1.295,00	1.1.06.8	Salchicha	\$ 0,002756000	\$ 3,57
1.095,00	1.1.06.9	Chorizo	\$ 0,003086000	\$ 3,38
2.420,00	1.1.06.10	Tocino	\$ 0,002980000	\$ 7,21
860,00	1.1.06.11	Champiñones	\$ 0,002760000	\$ 2,37
755,00	1.1.06.12	Carne molida de res	\$ 0,006610000	\$ 4,99
1.245,00	1.1.06.13	Pollo ahumado	\$ 0,003090000	\$ 3,85
15.975,00	1.1.06.14	Queso Mozzarella	\$ 0,004300000	\$ 68,69
200,00	1.1.06.15	Cebolla perla	\$ 0,000882000	\$ 0,18
255,00	1.1.06.16	Pimiento verde	\$ 0,000220000	\$ 0,06
780,00	1.1.06.17	Sal	\$ 0,001170000	\$ 0,91
366,92	1.1.06.18	Levadura	\$ 0,012000000	\$ 4,40
1.275,00	1.1.06.19	Piña	\$ 0,002760000	\$ 3,52
180,00	1.1.06.20	Durazno	\$ 0,006170000	\$ 1,11
606,00	1.1.06.21	Orégano	\$ 0,001670000	\$ 1,01
Aprobado por : Producción				
Recibido por: Producción				

PIZZERÍA "LA FORCHETTA"				
NOTA DE REQUISICIÓN N°5				
Fecha de solicitud		29/10/2021	Fecha de entrega: 29/10/2021	
Departamento		Producción		
Orden de producción N°		129 a 160		
Cantidad	Código	Descripción	Precio Unitario	Precio Total
20.964,43	1.1.06.1	Harina de trigo	\$ 0,002269500	\$ 47,58
5.241,51	1.1.06.2	Harina de maíz	\$ 0,002204600	\$ 11,56
5.800,00	1.1.06.3	Pasta de tomate	\$ 0,000446250	\$ 2,59
585,00	1.1.06.4	Salsa BBQ	\$ 0,002167000	\$ 1,27
4.350,00	1.1.06.5	Jamón	\$ 0,002204600	\$ 9,59
870,00	1.1.06.6	Pepperoni	\$ 0,002866000	\$ 2,49
3.210,00	1.1.06.7	Salame	\$ 0,003527000	\$ 11,32
1.310,00	1.1.06.8	Salchicha	\$ 0,002756000	\$ 3,61
1.310,00	1.1.06.9	Chorizo	\$ 0,003086000	\$ 4,04
3.240,00	1.1.06.10	Tocino	\$ 0,002980000	\$ 9,66
1.270,00	1.1.06.11	Champiñones	\$ 0,002760000	\$ 3,51
845,00	1.1.06.12	Carne molida de res	\$ 0,006610000	\$ 5,59
1.740,00	1.1.06.13	Pollo ahumado	\$ 0,003090000	\$ 5,38
19.620,00	1.1.06.14	Queso Mozzarella	\$ 0,004300000	\$ 84,37
245,00	1.1.06.15	Cebolla perla	\$ 0,000882000	\$ 0,22
285,00	1.1.06.16	Pimiento verde	\$ 0,000220000	\$ 0,06
987,00	1.1.06.17	Sal	\$ 0,001170000	\$ 1,15
485,33	1.1.06.18	Levadura	\$ 0,012000000	\$ 5,82
1.510,00	1.1.06.19	Piña	\$ 0,002760000	\$ 4,17
200,00	1.1.06.20	Durazno	\$ 0,006170000	\$ 1,23
784,00	1.1.06.21	Orégano	\$ 0,001670000	\$ 1,31
Aprobado por : Producción				
Recibido por: Producción				

PIZZERÍA "LA FORCHETTA"				
NOTA DE REQUISICIÓN N° 6				
Fecha de solicitud		05/11/2021	Fecha de entrega:	05/11/2021
Departamento		Producción		
Orden de producción N°		161 a 192		
Cantidad	Código	Descripción	Precio Unitario	Precio Total
18.217,83	1.1.06.1	Harina de trigo	\$ 0,002269500	\$ 41,35
4.554,82	1.1.06.2	Harina de maíz	\$ 0,002204600	\$ 10,04
5.035,00	1.1.06.3	Pasta de tomate	\$ 0,000446250	\$ 2,25
590,00	1.1.06.4	Salsa BBQ	\$ 0,002167000	\$ 1,28
3.660,00	1.1.06.5	Jamón	\$ 0,002204600	\$ 8,07
650,00	1.1.06.6	Pepperoni	\$ 0,002866000	\$ 1,86
2.720,00	1.1.06.7	Salame	\$ 0,003527000	\$ 9,59
1.200,00	1.1.06.8	Salchicha	\$ 0,002756000	\$ 3,31
1.200,00	1.1.06.9	Chorizo	\$ 0,003086000	\$ 3,70
2.810,00	1.1.06.10	Tocino	\$ 0,002980000	\$ 8,37
1.110,00	1.1.06.11	Champiñones	\$ 0,002760000	\$ 3,06
840,00	1.1.06.12	Carne molida de res	\$ 0,006610000	\$ 5,55
1.655,00	1.1.06.13	Pollo ahumado	\$ 0,003090000	\$ 5,11
16.915,00	1.1.06.14	Queso Mozzarella	\$ 0,004300000	\$ 72,73
255,00	1.1.06.15	Cebolla perla	\$ 0,000882000	\$ 0,22
325,00	1.1.06.16	Pimiento verde	\$ 0,000220000	\$ 0,07
861,00	1.1.06.17	Sal	\$ 0,001170000	\$ 1,01
421,75	1.1.06.18	Levadura	\$ 0,012000000	\$ 5,06
1.045,00	1.1.06.19	Piña	\$ 0,002760000	\$ 2,88
135,00	1.1.06.20	Durazno	\$ 0,006170000	\$ 0,83
684,00	1.1.06.21	Orégano	\$ 0,001670000	\$ 1,14
Aprobado por : Producción				
Recibido por: Producción				

PIZZERÍA "LA FORCHETTA"				
NOTA DE REQUISICIÓN N°7				
Fecha de solicitud		12/11/2021	Fecha de entrega:	12/12/2021
Departamento		Producción		
Orden de producción N°		193 a 224		
Cantidad	Código	Descripción	Precio Unitario	Precio Total
19.805,20	1.1.06.1	Harina de trigo	\$ 0,002269500	\$ 44,95
4.951,71	1.1.06.2	Harina de maíz	\$ 0,002204600	\$ 10,92
5.415,00	1.1.06.3	Pasta de tomate	\$ 0,000446250	\$ 2,42
395,00	1.1.06.4	Salsa BBQ	\$ 0,002167000	\$ 0,86
4.550,00	1.1.06.5	Jamón	\$ 0,002204600	\$ 10,03
960,00	1.1.06.6	Pepperoni	\$ 0,002866000	\$ 2,75
2.940,00	1.1.06.7	Salame	\$ 0,003527000	\$ 10,37
1.195,00	1.1.06.8	Salchicha	\$ 0,002756000	\$ 3,29
1.395,00	1.1.06.9	Chorizo	\$ 0,003086000	\$ 4,30
2.780,00	1.1.06.10	Tocino	\$ 0,002980000	\$ 8,28
810,00	1.1.06.11	Champiñones	\$ 0,002760000	\$ 2,24
835,00	1.1.06.12	Carne molida de res	\$ 0,006610000	\$ 5,52
1.080,00	1.1.06.13	Pollo ahumado	\$ 0,003090000	\$ 3,34
18.140,00	1.1.06.14	Queso Mozzarella	\$ 0,004300000	\$ 78,00
150,00	1.1.06.15	Cebolla perla	\$ 0,000882000	\$ 0,13
285,00	1.1.06.16	Pimiento verde	\$ 0,000220000	\$ 0,06
912,00	1.1.06.17	Sal	\$ 0,001170000	\$ 1,07
458,50	1.1.06.18	Levadura	\$ 0,012000000	\$ 5,50
1.345,00	1.1.06.19	Piña	\$ 0,002760000	\$ 3,71
160,00	1.1.06.20	Durazno	\$ 0,006170000	\$ 0,99
726,00	1.1.06.21	Orégano	\$ 0,001670000	\$ 1,21
Aprobado por : Producción				
Recibido por: Producción				

PIZZERÍA "LA FORCHETTA"				
NOTA DE REQUISICIÓN N°8				
Fecha de solicitud		19/11/2021	Fecha de entrega:	19/11/2021
Departamento		Producción		
Orden de producción N°		225 a 256		
Cantidad	Código	Descripción	Precio Unitario	Precio Total
15.849,72	1.1.06.1	Harina de trigo	\$ 0,002269500	\$ 35,97
3.962,63	1.1.06.2	Harina de maíz	\$ 0,002204600	\$ 8,74
4.500,00	1.1.06.3	Pasta de tomate	\$ 0,000446250	\$ 2,01
530,00	1.1.06.4	Salsa BBQ	\$ 0,002167000	\$ 1,15
3.450,00	1.1.06.5	Jamón	\$ 0,002204600	\$ 7,61
420,00	1.1.06.6	Pepperoni	\$ 0,002866000	\$ 1,20
2.380,00	1.1.06.7	Salame	\$ 0,003527000	\$ 8,39
1.295,00	1.1.06.8	Salchicha	\$ 0,002756000	\$ 3,57
1.095,00	1.1.06.9	Chorizo	\$ 0,003086000	\$ 3,38
2.420,00	1.1.06.10	Tocino	\$ 0,002980000	\$ 7,21
860,00	1.1.06.11	Champiñones	\$ 0,002760000	\$ 2,37
755,00	1.1.06.12	Carne molida de res	\$ 0,006610000	\$ 4,99
1.245,00	1.1.06.13	Pollo ahumado	\$ 0,003090000	\$ 3,85
15.975,00	1.1.06.14	Queso Mozzarella	\$ 0,004300000	\$ 68,69
200,00	1.1.06.15	Cebolla perla	\$ 0,000882000	\$ 0,18
255,00	1.1.06.16	Pimiento verde	\$ 0,000220000	\$ 0,06
780,00	1.1.06.17	Sal	\$ 0,001170000	\$ 0,91
366,92	1.1.06.18	Levadura	\$ 0,012000000	\$ 4,40
1.275,00	1.1.06.19	Piña	\$ 0,002760000	\$ 3,52
180,00	1.1.06.20	Durazno	\$ 0,006170000	\$ 1,11
606,00	1.1.06.21	Orégano	\$ 0,001670000	\$ 1,01
Aprobado por : Producción				
Recibido por: Producción				

PIZZERÍA "LA FORCHETTA"				
NOTA DE REQUISICIÓN N°9				
Fecha de solicitud		26/11/2021	Fecha de entrega: 26/11/2021	
Departamento		Producción		
Orden de producción N°		129 a 160		
Cantidad	Código	Descripción	Precio Unitario	Precio Total
20.964,43	1.1.06.1	Harina de trigo	\$ 0,002269500	\$ 47,58
5.241,51	1.1.06.2	Harina de maíz	\$ 0,002204600	\$ 11,56
5.800,00	1.1.06.3	Pasta de tomate	\$ 0,000446250	\$ 2,59
585,00	1.1.06.4	Salsa BBQ	\$ 0,002167000	\$ 1,27
4.350,00	1.1.06.5	Jamón	\$ 0,002204600	\$ 9,59
870,00	1.1.06.6	Pepperoni	\$ 0,002866000	\$ 2,49
3.210,00	1.1.06.7	Salame	\$ 0,003527000	\$ 11,32
1.310,00	1.1.06.8	Salchicha	\$ 0,002756000	\$ 3,61
1.310,00	1.1.06.9	Chorizo	\$ 0,003086000	\$ 4,04
3.240,00	1.1.06.10	Tocino	\$ 0,002980000	\$ 9,66
1.270,00	1.1.06.11	Champiñones	\$ 0,002760000	\$ 3,51
845,00	1.1.06.12	Carne molida de res	\$ 0,006610000	\$ 5,59
1.740,00	1.1.06.13	Pollo ahumado	\$ 0,003090000	\$ 5,38
19.620,00	1.1.06.14	Queso Mozzarella	\$ 0,004300000	\$ 84,37
245,00	1.1.06.15	Cebolla perla	\$ 0,000882000	\$ 0,22
285,00	1.1.06.16	Pimiento verde	\$ 0,000220000	\$ 0,06
987,00	1.1.06.17	Sal	\$ 0,001170000	\$ 1,15
485,33	1.1.06.18	Levadura	\$ 0,012000000	\$ 5,82
1.510,00	1.1.06.19	Piña	\$ 0,002760000	\$ 4,17
200,00	1.1.06.20	Durazno	\$ 0,006170000	\$ 1,23
784,00	1.1.06.21	Orégano	\$ 0,001670000	\$ 1,31
Aprobado por : Producción				
Recibido por: Producción				

PIZZERÍA "LA FORCHETTA"				
NOTA DE REQUISICIÓN N° 10				
Fecha de solicitud		03/12/2021	Fecha de entrega: 03/12/2021	
Departamento		Producción		
Orden de producción N°		161 a 192		
Cantidad	Código	Descripción	Precio Unitario	Precio Total
18.217,83	1.1.06.1	Harina de trigo	\$ 0,002269500	\$ 41,35
4.554,82	1.1.06.2	Harina de maíz	\$ 0,002204600	\$ 10,04
5.035,00	1.1.06.3	Pasta de tomate	\$ 0,000446250	\$ 2,25
590,00	1.1.06.4	Salsa BBQ	\$ 0,002167000	\$ 1,28
3.660,00	1.1.06.5	Jamón	\$ 0,002204600	\$ 8,07
650,00	1.1.06.6	Pepperoni	\$ 0,002866000	\$ 1,86
2.720,00	1.1.06.7	Salame	\$ 0,003527000	\$ 9,59
1.200,00	1.1.06.8	Salchicha	\$ 0,002756000	\$ 3,31
1.200,00	1.1.06.9	Chorizo	\$ 0,003086000	\$ 3,70
2.810,00	1.1.06.10	Tocino	\$ 0,002980000	\$ 8,37
1.110,00	1.1.06.11	Champiñones	\$ 0,002760000	\$ 3,06
840,00	1.1.06.12	Carne molida de res	\$ 0,006610000	\$ 5,55
1.655,00	1.1.06.13	Pollo ahumado	\$ 0,003090000	\$ 5,11
16.915,00	1.1.06.14	Queso Mozzarella	\$ 0,004300000	\$ 72,73
255,00	1.1.06.15	Cebolla perla	\$ 0,000882000	\$ 0,22
325,00	1.1.06.16	Pimiento verde	\$ 0,000220000	\$ 0,07
861,00	1.1.06.17	Sal	\$ 0,001170000	\$ 1,01
421,75	1.1.06.18	Levadura	\$ 0,012000000	\$ 5,06
1.045,00	1.1.06.19	Piña	\$ 0,002760000	\$ 2,88
135,00	1.1.06.20	Durazno	\$ 0,006170000	\$ 0,83
684,00	1.1.06.21	Orégano	\$ 0,001670000	\$ 1,14
Aprobado por : Producción				
Recibido por: Producción				

PIZZERÍA "LA FORCHETTA"				
NOTA DE REQUISICIÓN N° 11				
Fecha de solicitud		10/12/2021	Fecha de entrega:	10/12/2021
Departamento		Producción		
Orden de producción N°		193 a 224		
Cantidad	Código	Descripción	Precio Unitario	Precio Total
19.805,20	1.1.06.1	Harina de trigo	\$ 0,002269500	\$ 44,95
4.951,71	1.1.06.2	Harina de maíz	\$ 0,002204600	\$ 10,92
5.415,00	1.1.06.3	Pasta de tomate	\$ 0,000446250	\$ 2,42
395,00	1.1.06.4	Salsa BBQ	\$ 0,002167000	\$ 0,86
4.550,00	1.1.06.5	Jamón	\$ 0,002204600	\$ 10,03
960,00	1.1.06.6	Pepperoni	\$ 0,002866000	\$ 2,75
2.940,00	1.1.06.7	Salame	\$ 0,003527000	\$ 10,37
1.195,00	1.1.06.8	Salchicha	\$ 0,002756000	\$ 3,29
1.395,00	1.1.06.9	Chorizo	\$ 0,003086000	\$ 4,30
2.780,00	1.1.06.10	Tocino	\$ 0,002980000	\$ 8,28
810,00	1.1.06.11	Champiñones	\$ 0,002760000	\$ 2,24
835,00	1.1.06.12	Carne molida de res	\$ 0,006610000	\$ 5,52
1.080,00	1.1.06.13	Pollo ahumado	\$ 0,003090000	\$ 3,34
18.140,00	1.1.06.14	Queso Mozzarella	\$ 0,004300000	\$ 78,00
150,00	1.1.06.15	Cebolla perla	\$ 0,000882000	\$ 0,13
285,00	1.1.06.16	Pimiento verde	\$ 0,000220000	\$ 0,06
912,00	1.1.06.17	Sal	\$ 0,001170000	\$ 1,07
458,50	1.1.06.18	Levadura	\$ 0,012000000	\$ 5,50
1.345,00	1.1.06.19	Piña	\$ 0,002760000	\$ 3,71
160,00	1.1.06.20	Durazno	\$ 0,006170000	\$ 0,99
726,00	1.1.06.21	Orégano	\$ 0,001670000	\$ 1,21
Aprobado por : Producción				
Recibido por: Producción				

PIZZERÍA "LA FORCHETTA"				
NOTA DE REQUISICIÓN N° 12				
Fecha de solicitud		17/12/2021	Fecha de entrega:	17/12/2021
Departamento		Producción		
Orden de producción N°		225 a 256		
Cantidad	Código	Descripción	Precio Unitario	Precio Total
15.849,72	1.1.06.1	Harina de trigo	\$ 0,002269500	\$ 35,97
3.962,63	1.1.06.2	Harina de maíz	\$ 0,002204600	\$ 8,74
4.500,00	1.1.06.3	Pasta de tomate	\$ 0,000446250	\$ 2,01
530,00	1.1.06.4	Salsa BBQ	\$ 0,002167000	\$ 1,15
3.450,00	1.1.06.5	Jamón	\$ 0,002204600	\$ 7,61
420,00	1.1.06.6	Pepperoni	\$ 0,002866000	\$ 1,20
2.380,00	1.1.06.7	Salame	\$ 0,003527000	\$ 8,39
1.295,00	1.1.06.8	Salchicha	\$ 0,002756000	\$ 3,57
1.095,00	1.1.06.9	Chorizo	\$ 0,003086000	\$ 3,38
2.420,00	1.1.06.10	Tocino	\$ 0,002980000	\$ 7,21
860,00	1.1.06.11	Champiñones	\$ 0,002760000	\$ 2,37
755,00	1.1.06.12	Carne molida de res	\$ 0,006610000	\$ 4,99
1.245,00	1.1.06.13	Pollo ahumado	\$ 0,003090000	\$ 3,85
15.975,00	1.1.06.14	Queso Mozzarella	\$ 0,004300000	\$ 68,69
200,00	1.1.06.15	Cebolla perla	\$ 0,000882000	\$ 0,18
255,00	1.1.06.16	Pimiento verde	\$ 0,000220000	\$ 0,06
780,00	1.1.06.17	Sal	\$ 0,001170000	\$ 0,91
366,92	1.1.06.18	Levadura	\$ 0,012000000	\$ 4,40
1.275,00	1.1.06.19	Piña	\$ 0,002760000	\$ 3,52
180,00	1.1.06.20	Durazno	\$ 0,006170000	\$ 1,11
606,00	1.1.06.21	Orégano	\$ 0,001670000	\$ 1,01
Aprobado por : Producción				
Recibido por: Producción				

PIZZERÍA "LA FORCHETTA"				
NOTA DE REQUISICIÓN N°13				
Fecha de solicitud		24/12/2021	Fecha de entrega: 24/12/2021	
Departamento		Producción		
Orden de producción N°		129 a 160		
Cantidad	Código	Descripción	Precio Unitario	Precio Total
20.964,43	1.1.06.1	Harina de trigo	\$ 0,002269500	\$ 47,58
5.241,51	1.1.06.2	Harina de maíz	\$ 0,002269500	\$ 11,90
5.800,00	1.1.06.3	Pasta de tomate	\$ 0,002204600	\$ 12,79
585,00	1.1.06.4	Salsa BBQ	\$ 0,000446250	\$ 0,26
4.350,00	1.1.06.5	Jamón	\$ 0,002167000	\$ 9,43
870,00	1.1.06.6	Pepperoni	\$ 0,002204600	\$ 1,92
3.210,00	1.1.06.7	Salame	\$ 0,002866000	\$ 9,20
1.310,00	1.1.06.8	Salchicha	\$ 0,003527000	\$ 4,62
1.310,00	1.1.06.9	Chorizo	\$ 0,002756000	\$ 3,61
3.240,00	1.1.06.10	Tocino	\$ 0,003086000	\$ 10,00
1.270,00	1.1.06.11	Champiñones	\$ 0,002980000	\$ 3,78
845,00	1.1.06.12	Carne molida de res	\$ 0,002760000	\$ 2,33
1.740,00	1.1.06.13	Pollo ahumado	\$ 0,006610000	\$ 11,50
19.620,00	1.1.06.14	Queso Mozzarella	\$ 0,003090000	\$ 60,63
245,00	1.1.06.15	Cebolla perla	\$ 0,004300000	\$ 1,05
285,00	1.1.06.16	Pimiento verde	\$ 0,000882000	\$ 0,25
987,00	1.1.06.17	Sal	\$ 0,000220000	\$ 0,22
485,33	1.1.06.18	Levadura	\$ 0,001170000	\$ 0,57
1.510,00	1.1.06.19	Piña	\$ 0,012000000	\$ 18,12
200,00	1.1.06.20	Durazno	\$ 0,002760000	\$ 0,55
784,00	1.1.06.21	Orégano	\$ 0,006170000	\$ 4,84
Aprobado por : Producción				
Recibido por: Producción				

Anexo 8

Auxiliares de las Notas de Requisición

PIZZERÍA "LA FORCHETTA"																	
AUXILIAR NOTA DE REQUISICIÓN																	
No. 1																	
SEMANA 1	CANT.	Pasta de tomate (ml)	Jamón (gr)	Piña (gr)	Salame (gr)	Tocino (gr)	Chorizo (gr)	Salchica (gr)	Champiñones (gr)	Queso mozzarella (gr)	Orégano (gr)	Harina de trigo (gr)	Harina de maíz (gr)	Levadura (gr)	Sal (gr)	TOTAL	
4 ESTACIONES PERSONAL	6	0,05355	0,05355	0,05355	0,05355	0,05355	0,05355	0,05355	0,05355	0,05355	0,05355	0,05355	0,05355	0,05355	0,05355	0,05355	0,7497
4 ESTACIONES PEQUEÑA	3	0,0401625	0,022046	0,0276	0,03527	0,0298	0,03086	0,02756	0,02484	0,516	0,00668	0,22876157	0,05555494	0,02799996	0,00702		1,08015497
4 ESTACIONES MEDIANA	5	0,1115625	0,1115625	0,1115625	0,1115625	0,1115625	0,1115625	0,1115625	0,1115625	0,1115625	0,1115625	0,1115625	0,1115625	0,1115625	0,1115625	0,1115625	1,561875
4 ESTACIONES FAMILIAR	6	0,2008125	0,2008125	0,2008125	0,2008125	0,2008125	0,2008125	0,2008125	0,2008125	0,2008125	0,2008125	0,2008125	0,2008125	0,2008125	0,2008125	0,2008125	2,811375
PIZZERÍA "LA FORCHETTA"																	
AUXILIAR NOTA DE REQUISICIÓN																	
No. 1																	
SEMANA 1	CANT.	Pasta de tomate (ml)	Jamón (gr)	Piña (gr)	Durazno (gr)	Queso mozzarella (gr)	Orégano (gr)	Sal (gr)	Levadura (gr)	Harina de trigo (gr)	Harina de maíz (gr)	TOTAL					
HAWAIANA PERSONAL	5	0,044625	0,33069	0,345	0,15425	2,365	0,0167	0,01755	0,105	0,85785587	0,20833103	4,4450019					
HAWAIANA PEQUEÑA	6	0,080325	0,529104	0,5796	0,1851	3,096	0,04008	0,04212	0,16799976	1,37256939	0,33332964	6,42622779					
HAWAIANA MEDIANA	4	0,08925	0,617288	0,6624	0,2468	2,924	0,05344	0,04212	0,168	1,37256939	0,33332964	6,50919703					
HAWAIANA FAMILIAR	7	0,23428125	1,54322	1,6422	0,64785	6,321	0,1169	0,09828	0,588	4,80319855	1,16665374	17,1615835					
PIZZERÍA "LA FORCHETTA"																	
AUXILIAR NOTA DE REQUISICIÓN																	
No. 1																	
SEMANA 1	CANT.	Pasta de tomate (ml)	Salame (g)	Tocino (gr)	Pollo (gr)	Queso mozzarella (gr)	Orégano (gr)	Sal (gr)	Levadura (gr)	Harina de trigo (gr)	Harina de maíz (gr)	TOTAL					
SICILIANA PERSONAL	6	0,05355	0,63486	0,5364	0,4635	2,838	0,02004	0,02106	0,126	1,02942704	0,24999723	5,97283428					
SICILIANA PEQUEÑA	3	0,0401625	0,42324	0,3576	0,32445	1,548	0,02004	0,02106	0,08399988	0,6862847	0,16666482	3,6715019					
SICILIANA MEDIANA	4	0,08925	0,98756	0,8344	0,7416	2,924	0,05344	0,04212	0,168	1,37256939	0,33332964	7,54626903					
SICILIANA FAMILIAR	6	0,2008125	2,1162	1,788	1,6686	5,418	0,1002	0,08424	0,504	4,11702733	0,99998892	16,9970688					

PIZZERÍA "LA FORCHETTA"															
AUXILIAR NOTA DE REQUISICIÓN															
No. 1															
SEMANA 1	CANT.	Pasta de tomate (ml)	Jamón (gr)	Chorizo (gr)	Salchicha (gr)	Tocino (gr)	Carne molida (gr)	Pimiento verde (g)	Queso mozzarella (gr)	Orégano (gr)	Levadura (gr)	Harina de trigo (gr)	Harina de maíz (gr)	Sal (gr)	TOTAL
ESPAÑOLA PERSONAL	5	0,044625	0,33069	0,4629	0,4134	0,447	0,82625	0,0055	2,365	0,0167	0,105	0,85785587	0,20833103	0,01755	6,1008019
ESPAÑOLA PEQUEÑA	6	0,080325	0,529104	0,74064	0,66144	0,7152	1,3881	0,0066	3,096	0,04008	0,16799976	1,37256939	0,33332964	0,04212	9,17350779
ESPAÑOLA MEDIANA	4	0,08925	0,617288	0,86408	0,77168	0,8344	1,5864	0,0044	2,924	0,05344	0,168	1,37256939	0,33332964	0,04212	9,66095703
ESPAÑOLA FAMILIAR	3	0,10040625	0,66138	0,9258	0,8268	0,894	1,7847	0,0033	2,709	0,0501	0,252	2,05851366	0,49999446	0,04212	10,8081144
PIZZERÍA "LA FORCHETTA"															
AUXILIAR NOTA DE REQUISICIÓN															
No. 1															
SEMANA 1	CANT.	Pasta de tomate (ml)	Jamón (g)	Queso mozzarella (gr)	Orégano (gr)	Levadura (gr)	Harina de trigo (gr)	Harina de maíz (gr)	Sal (gr)	TOTAL					
JAMON PERSONAL	8	0,0714	0,529104	3,784	0,02672	0,168	1,37256939	0,33332964	0,02808	6,31320303					
JAMON PEQUEÑA	2	0,026775	0,176368	1,032	0,01336	0,05599992	0,45752313	0,11110988	0,01404	1,88717593					
JAMON MEDIANA	2	0,044625	0,308644	1,462	0,02672	0,084	0,6862847	0,16666482	0,02106	2,79999852					
JAMON FAMILIAR	3	0,10040625	0,66138	2,709	0,0501	0,252	2,05851366	0,49999446	0,04212	6,37351438					
PIZZERÍA "LA FORCHETTA"															
AUXILIAR NOTA DE REQUISICIÓN															
No. 1															
SEMANA 1	CANT.	Pasta de tomate (ml)	Salame (g)	Queso mozzarella (gr)	Orégano (gr)	Levadura (gr)	Harina de trigo (gr)	Harina de maíz (gr)	Sal (gr)	TOTAL					
SALAME PERSONAL	6	0,05355	0,63486	2,838	0,02004	0,126	1,02942704	0,24999723	0,02106	4,97293428					
SALAME PEQUEÑA	3	0,0401625	0,42324	1,548	0,02004	0,083999988	0,6862847	0,16666482	0,02106	2,9894519					
SALAME MEDIANA	4	0,08925	0,98756	2,924	0,05344	0,168	1,37256939	0,33332964	0,04212	5,97026903					
SALAME FAMILIAR	2	0,0669375	0,7054	1,806	0,0334	0,168	1,37234244	0,33332964	0,02808	4,51348958					

PIZZERÍA "LA FORCHETTA" AUXILIAR NOTA DE REQUISICIÓN No. 1																
SEMANA 1	CANT.	Pasta de tomate (ml)	Pepperoni (gr)	Queso mozzarella (gr)	Orégano (gr)	Levadura (gr)	Harina de trigo (gr)	Harina de maíz (gr)	Sal (gr)	TOTAL						
PEPPERONI PERSONAL	5	0,044625	0,4299	2,365	0,0167	0,105	0,85785587	0,20833103	0,01755	4,0449619						
PEPPERONI PEQUEÑA	6	0,080325	0,68784	3,096	0,04008	0,16799976	1,37256939	0,33332964	0,04212	5,82026379						
PEPPERONI MEDIANA	4	0,08925	0,80248	2,924	0,05344	0,168	1,37256939	0,33332964	0,04212	5,78518903						
PEPPERONI FAMILIAR	2	0,0669375	0,5732	1,806	0,0334	0,168	1,37234244	0,33332964	0,02808	4,38128958						
PIZZERÍA "LA FORCHETTA" AUXILIAR NOTA DE REQUISICIÓN No. 1																
SEMANA 1	CANT.	Pasta de tomate (ml)	Tocino (gr)	Champiñon (gr)	Pollo (gr)	Cebolla perla (gr)	Salsa BBQ (ml)	Queso mozzarella (gr)	Orégano (gr)	Sal (gr)	Harina de trigo (gr)	Harina de maíz (gr)	TOTAL			
CHICKEN BBQ PERSONAL	5	0,044625	0,447	0,069	0,38625	0,02205	0,2167	2,365	0,0167	0,01755	0,85785587	0,20833103	4,6510619			
CHICKEN BBQ PEQUEÑA	2	0,026775	0,2384	0,0552	0,2163	0,01764	0,13002	1,032	0,01336	0,01404	0,45752313	0,11110988	2,31236801			
CHICKEN BBQ MEDIANA	4	0,08925	0,8344	0,2208	0,7416	0,07056	0,4334	2,924	0,05344	0,04212	1,37256939	0,33332964	7,11546903			
CHICKEN BBQ FAMILIAR	3	0,10040625	0,894	0,3312	0,8343	0,10584	0,487575	2,709	0,0501	0,04212	2,05851366	0,49999446	8,11304938			
PIZZERÍA "LA FORCHETTA" AUXILIAR NOTA DE REQUISICIÓN No. 2																
SEMANA 2	CANT.	Pasta de tomate (ml)	Jamón (gr)	Piña (gr)	Salame (gr)	Tocino (gr)	Chorizo (gr)	Salchica (gr)	Champiñones (gr)	Queso mozzarella (gr)	Orégano (gr)	Harina de trigo (gr)	Harina de maíz (gr)	Levadura (gr)	Sal (gr)	TOTAL
4 ESTACIONES PERSONAL	4	0,0357	0,044092	0,0552	0,07054	0,0596	0,06172	0,05512	0,04416	1,462	0,01336	0,6862847	0,16666482	0,084	0,01404	2,85248152
4 ESTACIONES PEQUEÑA	3	0,0401625	0,066138	0,0828	0,10581	0,0894	0,09258	0,08268	0,07452	1,548	0,02004	0,6862847	0,16666482	0,08399988	0,02106	3,1601399
4 ESTACIONES MEDIANA	4	0,08925	0,176368	0,2208	0,28216	0,2384	0,24688	0,22048	0,1656	2,924	0,05344	1,37256939	0,33332964	0,168	0,04212	6,53339703
4 ESTACIONES FAMILIAR	4	0,133875	0,264552	0,3312	0,42324	0,3576	0,37032	0,33072	0,276	3,612	0,0668	2,74468488	0,66665928	0,336	0,05616	9,96981117

PIZZERÍA "LA FORCHETTA"															
AUXILIAR NOTA DE REQUISICIÓN															
No. 2															
SEMANA 2	CANT.	Pasta de tomate (ml)	Jamón (gr)	Piña (gr)	Durazno (gr)	Queso mozzarella (gr)	Orégano (gr)	Sal (gr)	Levadura (gr)	Harina de trigo (gr)	Harina de maíz (gr)	TOTAL			
HAWAIANA PERSONAL	3	0,026775	0,198414	0,207	0,09255	1,419	0,01002	0,01053	0,063	0,51471352	0,12499862	2,66700114			
HAWAIANA PEQUEÑA	3	0,0401625	0,264552	0,2898	0,09255	1,548	0,02004	0,02106	0,08399988	0,6862847	0,16666482	3,2131139			
HAWAIANA MEDIANA	6	0,133875	0,925932	0,9936	0,3702	4,386	0,08016	0,06318	0,252	2,05885409	0,49999446	9,76379555			
HAWAIANA FAMILIAR	3	0,10040625	0,66138	0,7038	0,27765	2,709	0,0501	0,04212	0,252	2,05851366	0,49999446	7,35496438			
PIZZERÍA "LA FORCHETTA"															
AUXILIAR NOTA DE REQUISICIÓN															
No. 2															
SEMANA 2	CANT.	Pasta de tomate (ml)	Salame (g)	Tocino (gr)	Pollo (gr)	Queso mozzarella (gr)	Orégano (gr)	Sal (gr)	Levadura (gr)	Harina de trigo (gr)	Harina de maíz (gr)	TOTAL			
SICILIANA PERSONAL	5	0,044625	0,52905	0,447	0,38625	2,365	0,0167	0,01755	0,105	0,85785587	0,20833103	4,9773619			
SICILIANA PEQUEÑA	3	0,0401625	0,42324	0,3576	0,32445	1,548	0,02004	0,02106	0,08399988	0,6862847	0,16666482	3,6715019			
SICILIANA MEDIANA	6	0,133875	1,48134	1,2516	1,1124	4,386	0,08016	0,06318	0,252	2,05885409	0,49999446	11,3194035			
SICILIANA FAMILIAR	4	0,133875	1,4108	1,192	1,1124	3,612	0,0668	0,05616	0,336	2,74468488	0,66665928	11,3313792			
PIZZERÍA "LA FORCHETTA"															
AUXILIAR NOTA DE REQUISICIÓN															
No. 2															
SEMANA 2	CANT.	Pasta de tomate (ml)	Jamón (gr)	Chorizo (gr)	Salchicha (gr)	Tocino (gr)	Carne molida (gr)	Pimiento verde (g)	Queso mozzarella (gr)	Orégano (gr)	Levadura (gr)	Harina de trigo (gr)	Harina de maíz (gr)	Sal (gr)	TOTAL
ESPAÑOLA PERSONAL	3	0,026775	0,198414	0,27774	0,24804	0,2682	0,49575	0,0033	1,419	0,01002	0,063	0,51471352	0,12499862	0,01053	3,66048114
ESPAÑOLA PEQUEÑA	3	0,0401625	0,264552	0,37032	0,33072	0,3576	0,69405	0,0033	1,548	0,02004	0,08399988	0,6862847	0,16666482	0,02106	4,5867539
ESPAÑOLA MEDIANA	2	0,044625	0,308644	0,43204	0,38584	0,4172	0,7932	0,0022	1,462	0,02672	0,084	0,6862847	0,16666482	0,02106	4,83047852
ESPAÑOLA FAMILIAR	6	0,2008125	1,32276	1,8516	1,6536	1,788	3,5694	0,0066	5,418	0,1002	0,504	4,11702733	0,99998892	0,08424	21,6162288

PIZZERÍA "LA FORCHETTA"										
AUXILIAR NOTA DE REQUISICIÓN										
No. 2										
SEMANA 2	CANT.	Pasta de tomate (ml)	Jamón (g)	Queso mozzarella (gr)	Orégano (gr)	Levadura (gr)	Harina de trigo (gr)	Harina de maíz (gr)	Sal (gr)	TOTAL
JAMON PERSONAL	7	0,062475	0,462966	3,311	0,02338	0,147	1,20099822	0,29166344	0,02457	5,52405265
JAMON PEQUEÑA	6	0,080325	0,529104	3,096	0,04008	0,16799976	1,37256939	0,33332964	0,04212	5,66152779
JAMON MEDIANA	3	0,0669375	0,462966	2,193	0,04008	0,126	1,02942704	0,24999723	0,03159	4,19999777
JAMON FAMILIAR	2	0,0669375	0,44092	1,806	0,0334	0,168	1,37234244	0,33332964	0,02808	4,24900958
PIZZERÍA "LA FORCHETTA"										
AUXILIAR NOTA DE REQUISICIÓN										
No. 2										
SEMANA 2	CANT.	Pasta de tomate (ml)	Salame (g)	Queso mozzarella (gr)	Orégano (gr)	Levadura (gr)	Harina de trigo (gr)	Harina de maíz (gr)	Sal (gr)	TOTAL
SALAME PERSONAL	5	0,044625	0,52905	2,365	0,0167	0,105	0,85785587	0,20833103	0,01755	4,1441119
SALAME PEQUEÑA	3	0,0401625	0,42324	1,548	0,02004	0,08399988	0,6862847	0,16666482	0,02106	2,9894519
SALAME MEDIANA	2	0,044625	0,49378	1,462	0,02672	0,084	0,6862847	0,16666482	0,02106	2,98513452
SALAME FAMILIAR	3	0,10040625	1,0581	2,709	0,0501	0,252	2,05851366	0,49999446	0,04212	6,77023438
PIZZERÍA "LA FORCHETTA"										
AUXILIAR NOTA DE REQUISICIÓN										
No. 2										
SEMANA 2	CANT.	Pasta de tomate (ml)	Pepperoni (gr)	Queso mozzarella (gr)	Orégano (gr)	Levadura (gr)	Harina de trigo (gr)	Harina de maíz (gr)	Sal (gr)	TOTAL
PEPPERONI PERSONAL	3	0,026775	0,25794	1,419	0,01002	0,063	0,51471352	0,12499862	0,01053	2,42697714
PEPPERONI PEQUEÑA	3	0,0401625	0,34392	1,548	0,02004	0,08399988	0,6862847	0,16666482	0,02106	2,9101319
PEPPERONI MEDIANA	2	0,044625	0,40124	1,462	0,02672	0,084	0,6862847	0,16666482	0,02106	2,89259452
PEPPERONI FAMILIAR	3	0,10040625	0,8598	2,709	0,0501	0,252	2,05851366	0,49999446	0,04212	6,57193438

PIZZERÍA "LA FORCHETTA"																
AUXILIAR NOTA DE REQUISICIÓN																
No. 2																
SEMANA 2	CANT.	Pasta de tomate (ml)	Tocino (gr)	Champiñon (gr)	Pollo (gr)	Cebolla perla (gr)	Salsa BBQ (ml)	Queso mozzarella (gr)	Orégano (gr)	Sal (gr)	Harina de trigo (gr)	Harina de maíz (gr)	TOTAL			
CHICKEN BBQ PERSONAL	3	0,026775	0,2682	0,0414	0,23175	0,01323	0,13002	1,419	0,01002	0,01053	0,51471352	0,12499862	2,79063714			
CHICKEN BBQ PEQUEÑA	6	0,080325	0,7152	0,1656	0,6489	0,05292	0,39006	3,096	0,04008	0,04212	1,37256939	0,33332964	6,93710403			
CHICKEN BBQ MEDIANA	1	0,0223125	0,2086	0,0552	0,1854	0,01764	0,10835	0,731	0,01336	0,01053	0,34314235	0,08333241	1,77886726			
CHICKEN BBQ FAMILIAR	4	0,133875	1,192	0,4416	1,1124	0,14112	0,6501	3,612	0,0668	0,05616	2,74468488	0,66665928	10,8173992			
PIZZERÍA "LA FORCHETTA"																
AUXILIAR NOTA DE REQUISICIÓN																
No. 3																
SEMANA 3	CANT.	Pasta de tomate (ml)	Jamón (gr)	Piña (gr)	Salame (gr)	Tocino (gr)	Chorizo (gr)	Salchica (gr)	Champiñones (gr)	Queso mozzarella (gr)	Orégano (gr)	Harina de trigo (gr)	Harina de maíz (gr)	Levadura (gr)	Sal (gr)	TOTAL
4 ESTACIONES PERSONAL	3	0,026775	0,033069	0,0414	0,052905	0,0447	0,04629	0,04134	0,03312	1,0965	0,01002	0,51471352	0,12499862	0,063	0,01053	2,13936114
4 ESTACIONES PEQUEÑA	4	0,05355	0,088184	0,1104	0,14108	0,1192	0,12344	0,11024	0,09936	2,064	0,02672	0,91504626	0,22221976	0,11199984	0,02808	4,21351986
4 ESTACIONES MEDIANAS	7	0,1561875	0,308644	0,3864	0,49378	0,4172	0,43204	0,38584	0,2898	5,117	0,09352	2,40199644	0,58332687	0,294	0,07371	11,4334448
4 ESTACIONES FAMILIAR	8	0,26775	0,529104	0,6624	0,84648	0,7152	0,74064	0,66144	0,552	7,224	0,1336	5,48936977	1,33331856	0,672	0,11232	19,9396223
PIZZERÍA "LA FORCHETTA"																
AUXILIAR NOTA DE REQUISICIÓN																
No. 3																
SEMANA 3	CANT.	Pasta de tomate (ml)	Jamón (gr)	Piña (gr)	Durazno (gr)	Queso mozzarella (gr)	Orégano (gr)	Sal (gr)	Levadura (gr)	Harina de trigo (gr)	Harina de maíz (gr)	TOTAL				
HAWAIANA PERSONAL	6	0,05355	0,396828	0,414	0,1851	2,838	0,02004	0,02106	0,126	1,02942704	0,24999723	5,33400228				
HAWAIANA PEQUEÑA	2	0,026775	0,176368	0,1932	0,0617	1,032	0,01336	0,01404	0,05599992	0,45752313	0,11110988	2,14207593				
HAWAIANA MEDIANA	3	0,0669375	0,462966	0,4968	0,1851	2,193	0,04008	0,03159	0,126	1,02942704	0,24999723	4,88189777				
HAWAIANA FAMILIAR	6	0,2008125	1,32276	1,4076	0,5553	5,418	0,1002	0,08424	0,504	4,11702733	0,99998892	14,7099288				

PIZZERÍA "LA FORCHETTA"															
AUXILIAR NOTA DE REQUISICIÓN															
No. 3															
SEMANA 3	CANT.	Pasta de tomate (ml)	Salame (g)	Tocino (gr)	Pollo (gr)	Queso mozzarella (gr)	Orégano (gr)	Sal (gr)	Levadura (gr)	Harina de trigo (gr)	Harina de maíz (gr)	TOTAL			
SICILIANA PERSONAL	3	0,026775	0,31743	0,2682	0,23175	1,419	0,01002	0,01053	0,063	0,51471352	0,12499862	2,98641714			
SICILIANA PEQUEÑA	4	0,05355	0,56432	0,4768	0,4326	2,064	0,02672	0,02808	0,11199984	0,91504626	0,22221976	4,89533586			
SICILIANA MEDIANA	2	0,044625	0,49378	0,4172	0,3708	1,462	0,02672	0,02106	0,084	0,6862847	0,16666482	3,77313452			
SICILIANA FAMILIAR	3	0,10040625	1,0581	0,894	0,8343	2,709	0,0501	0,04212	0,252	2,05851366	0,49999446	8,49853438			
PIZZERÍA "LA FORCHETTA"															
AUXILIAR NOTA DE REQUISICIÓN															
No. 3															
SEMANA 3	CANT.	Pasta de tomate (ml)	Jamón (gr)	Chorizo (gr)	Salchicha (gr)	Tocino (gr)	Carne molida (gr)	Pimiento verde (g)	Queso mozzarella (gr)	Orégano (gr)	Levadura (gr)	Harina de trigo (gr)	Harina de maíz (gr)	Sal (gr)	TOTAL
ESPAÑOLA PERSONAL	9	0,080325	0,595242	0,83322	0,74412	0,8046	1,48725	0,0099	4,257	0,03006	0,189	1,54414057	0,37499585	0,03159	10,9814434
ESPAÑOLA PEQUEÑA	2	0,026775	0,176368	0,24688	0,22048	0,2384	0,4627	0,0022	1,032	0,01336	0,05599992	0,45752313	0,11110988	0,01404	3,05783593
ESPAÑOLA MEDIANA	3	0,0669375	0,462966	0,64806	0,57876	0,6258	1,1898	0,0033	2,193	0,04008	0,126	1,02942704	0,24999723	0,03159	7,24571777
ESPAÑOLA FAMILIAR	4	0,133875	0,88184	1,2344	1,1024	1,192	2,3796	0,0044	3,612	0,0668	0,336	2,74468488	0,66665928	0,05616	14,4108192
PIZZERÍA "LA FORCHETTA"															
AUXILIAR NOTA DE REQUISICIÓN															
No. 3															
SEMANA 3	CANT.	Pasta de tomate (ml)	Jamón (g)	Queso mozzarella (gr)	Orégano (gr)	Levadura (gr)	Harina de trigo (gr)	Harina de maíz (gr)	Sal (gr)	TOTAL					
JAMON PERSONAL	6	0,05355	0,396828	2,838	0,02004	0,126	1,02942704	0,24999723	0,02106	4,73490228					
JAMON PEQUEÑA	3	0,0401625	0,264552	1,548	0,02004	0,08399988	0,6862847	0,16666482	0,02106	2,8307639					
JAMON MEDIANA	4	0,08925	0,617288	2,924	0,05344	0,168	1,37256939	0,33332964	0,04212	5,59999703					
JAMON FAMILIAR	4	0,133875	0,88184	3,612	0,0668	0,336	2,74468488	0,66665928	0,05616	8,49801917					
PIZZERÍA "LA FORCHETTA"															
AUXILIAR NOTA DE REQUISICIÓN															
No. 3															

SEMANA 3	CANT.	Pasta de tomate (ml)	Salame (g)	Queso mozzarella (gr)	Orégano (gr)	Levadura (gr)	Harina de trigo (gr)	Harina de maíz (gr)	Sal (gr)	TOTAL
SALAME PERSONAL	6	0,05355	0,63486	2,838	0,02004	0,126	1,02942704	0,24999723	0,02106	4,97293428
SALAME PEQUEÑA	4	0,05355	0,56432	2,064	0,02672	0,11199984	0,91504626	0,22221976	0,02808	3,98593586
SALAME MEDIANA	1	0,0223125	0,24689	0,731	0,01336	0,042	0,34314235	0,08333241	0,01053	1,49256726
SALAME FAMILIAR	3	0,10040625	1,0581	2,709	0,0501	0,252	2,05851366	0,49999446	0,04212	6,77023438

PIZZERÍA "LA FORCHETTA"
AUXILIAR NOTA DE REQUISICIÓN
No. 3

SEMANA 3	CANT.	Pasta de tomate (ml)	Pepperoni (gr)	Queso mozzarella (gr)	Orégano (gr)	Levadura (gr)	Harina de trigo (gr)	Harina de maíz (gr)	Sal (gr)	TOTAL
PEPPERONI PERSONAL	9	0,080325	0,77382	4,257	0,03006	0,189	1,54414057	0,37499585	0,03159	7,28093141
PEPPERONI PEQUEÑA	2	0,026775	0,22928	1,032	0,01336	0,05599992	0,45752313	0,11110988	0,01404	1,94008793
PEPPERONI MEDIANA	3	0,0669375	0,60186	2,193	0,04008	0,126	1,02942704	0,24999723	0,03159	4,33889177
PEPPERONI FAMILIAR	4	0,133875	1,1464	3,612	0,0668	0,336	2,74468488	0,66665928	0,05616	8,76257917

PIZZERÍA "LA FORCHETTA"
AUXILIAR NOTA DE REQUISICIÓN
No. 3

SEMANA 3	CANT.	Pasta de tomate (ml)	Tocino (gr)	Champiñon (gr)	Pollo (gr)	Cebolla perla (gr)	Salsa BBQ (ml)	Queso mozzarella (gr)	Orégano (gr)	Sal (gr)	Harina de trigo (gr)	Harina de maíz (gr)	TOTAL
CHICKEN BBQ PERSONAL	4	0,0357	0,3576	0,0552	0,309	0,01764	0,17336	1,892	0,01336	0,01404	0,6862847	0,16666482	3,72084952
CHICKEN BBQ PEQUEÑA	3	0,0401625	0,3576	0,0828	0,32445	0,02646	0,19503	1,548	0,02004	0,02106	0,6862847	0,16666482	3,46855202
CHICKEN BBQ MEDIANA	3	0,0669375	0,6258	0,1656	0,5562	0,05292	0,32505	2,193	0,04008	0,03159	1,02942704	0,24999723	5,33660177
CHICKEN BBQ FAMILIAR	1	0,03346875	0,298	0,1104	0,2781	0,03528	0,162525	0,903	0,0167	0,01404	0,68617122	0,16666482	2,70434979

PIZZERÍA "LA FORCHETTA"																
AUXILIAR NOTA DE REQUISICIÓN																
No. 1																
SEMANA 4	CANT.	Pasta de tomate (ml)	Jamón (gr)	Piña (gr)	Salame (gr)	Tocino (gr)	Chorizo (gr)	Salchica (gr)	Champiñones (gr)	Queso mozzarella (gr)	Orégano (gr)	Harina de trigo (gr)	Harina de maíz (gr)	Levadura (gr)	Sal (gr)	TOTAL
4 ESTACIONES PERSONAL	7	0,062475	0,077161	0,0966	0,123445	0,1043	0,10801	0,09646	0,07728	2,5585	0,02338	1,20099822	0,29166344	0,147	0,02457	4,99184265
4 ESTACIONES PEQUEÑA	5	0,0669375	0,11023	0,138	0,17635	0,149	0,1543	0,1378	0,1242	2,58	0,0334	1,14380783	0,2777747	0,1399998	0,0351	5,26689983
4 ESTACIONES MEDIANAS	4	0,08925	0,176368	0,2208	0,28216	0,2384	0,24688	0,22048	0,1656	2,924	0,05344	1,37256939	0,33332964	0,168	0,04212	6,53339703
4 ESTACIONES FAMILIAR	2	0,0669375	0,132276	0,1656	0,21162	0,1788	0,18516	0,16536	0,138	1,806	0,0334	1,37234244	0,33332964	0,168	0,02808	4,98490558
PIZZERÍA "LA FORCHETTA"																
AUXILIAR NOTA DE REQUISICIÓN																
No. 1																
SEMANA 4	CANT.	Pasta de tomate (ml)	Jamón (gr)	Piña (gr)	Durazno (gr)	Queso mozzarella (gr)	Orégano (gr)	Sal (gr)	Levadura (gr)	Harina de trigo (gr)	Harina de maíz (gr)	TOTAL				
HAWAIANA PERSONAL	6	0,05355	0,396828	0,414	0,1851	2,838	0,02004	0,02106	0,126	1,02942704	0,24999723	5,33400228				
HAWAIANA PEQUEÑA	4	0,05355	0,352736	0,3864	0,1234	2,064	0,02672	0,02808	0,11199984	0,91504626	0,22221976	4,28415186				
HAWAIANA MEDIANA	7	0,1561875	1,080254	1,1592	0,4319	5,117	0,09352	0,07371	0,294	2,40199644	0,58332687	11,3910948				
HAWAIANA FAMILIAR	4	0,133875	0,88184	0,9384	0,3702	3,612	0,0668	0,05616	0,336	2,74468488	0,66665928	9,80661917				
PIZZERÍA "LA FORCHETTA"																
AUXILIAR NOTA DE REQUISICIÓN																
No. 1																
SEMANA 4	CANT.	Pasta de tomate (ml)	Salame (g)	Tocino (gr)	Pollo (gr)	Queso mozzarella (gr)	Orégano (gr)	Sal (gr)	Levadura (gr)	Harina de trigo (gr)	Harina de maíz (gr)	TOTAL				
SICILIANA PERSONAL	6	0,05355	0,63486	0,5364	0,4635	2,838	0,02004	0,02106	0,126	1,02942704	0,24999723	5,97283428				
SICILIANA PEQUEÑA	5	0,0669375	0,7054	0,596	0,54075	2,58	0,0334	0,0351	0,1399998	1,14380783	0,2777747	6,11916983				
SICILIANA MEDIANA	3	0,0669375	0,74067	0,6258	0,5562	2,193	0,04008	0,03159	0,126	1,02942704	0,24999723	5,65970177				
SICILIANA FAMILIAR	2	0,0669375	0,7054	0,596	0,5562	1,806	0,0334	0,02808	0,168	1,37234244	0,33332964	5,66568958				

PIZZERÍA "LA FORCHETTA"															
AUXILIAR NOTA DE REQUISICIÓN															
No. 1															
SEMANA 4	CANT.	Pasta de tomate (ml)	Jamón (gr)	Chorizo (gr)	Salchicha (gr)	Tocino (gr)	Carne molida (gr)	Pimiento verde (g)	Queso mozzarella (gr)	Orégano (gr)	Levadura (gr)	Harina de trigo (gr)	Harina de maíz (gr)	Sal (gr)	TOTAL
ESPAÑOLA PERSONAL	3	0,026775	0,198414	0,27774	0,24804	0,2682	0,49575	0,0033	1,419	0,01002	0,063	0,51471352	0,12499862	0,01053	3,66048114
ESPAÑOLA PEQUEÑA	4	0,05355	0,352736	0,49376	0,44096	0,4768	0,9254	0,0044	2,064	0,02672	0,11199984	0,91504626	0,22221976	0,02808	6,11567186
ESPAÑOLA MEDIANA	6	0,133875	0,925932	1,29612	1,15752	1,2516	2,3796	0,0066	4,386	0,08016	0,252	2,05885409	0,49999446	0,06318	14,4914355
ESPAÑOLA FAMILIAR	2	0,0669375	0,44092	0,6172	0,5512	0,596	1,1898	0,0022	1,806	0,0334	0,168	1,37234244	0,33332964	0,02808	7,20540958
PIZZERÍA "LA FORCHETTA"															
AUXILIAR NOTA DE REQUISICIÓN															
No. 1															
SEMANA 4	CANT.	Pasta de tomate (ml)	Jamón (g)	Queso mozzarella (gr)	Orégano (gr)	Levadura (gr)	Harina de trigo (gr)	Harina de maíz (gr)	Sal (gr)	TOTAL					
JAMON PERSONAL	9	0,080325	0,595242	4,257	0,03006	0,189	1,54414057	0,37499585	0,03159	7,10235341					
JAMON PEQUEÑA	4	0,05355	0,352736	2,064	0,02672	0,11199984	0,91504626	0,22221976	0,02808	3,77435186					
JAMON MEDIANA	1	0,0223125	0,154322	0,731	0,01336	0,042	0,34314235	0,08333241	0,01053	1,39999926					
JAMON FAMILIAR	1	0,03346875	0,22046	0,903	0,0167	0,084	0,68617122	0,16666482	0,01404	2,12450479					
PIZZERÍA "LA FORCHETTA"															
AUXILIAR NOTA DE REQUISICIÓN															
No. 1															
SEMANA 4	CANT.	Pasta de tomate (ml)	Salame (g)	Queso mozzarella (gr)	Orégano (gr)	Levadura (gr)	Harina de trigo (gr)	Harina de maíz (gr)	Sal (gr)	TOTAL					
SALAME PERSONAL	3	0,026775	0,31743	1,419	0,01002	0,063	0,51471352	0,12499862	0,01053	2,48646714					
SALAME PEQUEÑA	5	0,0669375	0,7054	2,58	0,0334	0,1399998	1,14380783	0,2777747	0,0351	4,98241983					
SALAME MEDIANA	3	0,0669375	0,74067	2,193	0,04008	0,126	1,02942704	0,24999723	0,03159	4,47770177					
SALAME FAMILIAR	2	0,0669375	0,7054	1,806	0,0334	0,168	1,37234244	0,33332964	0,02808	4,51348958					

PIZZERÍA "LA FORCHETTA"																
AUXILIAR NOTA DE REQUISICIÓN																
No. 1																
SEMANA 4	CANT.	Pasta de tomate (ml)	Pepperoni (gr)	Queso mozzarella (gr)	Orégano (gr)	Levadura (gr)	Harina de trigo (gr)	Harina de maíz (gr)	Sal (gr)	TOTAL						
PEPPERONI PERSONAL	3	0,026775	0,25794	1,419	0,01002	0,063	0,51471352	0,12499862	0,01053	2,42697714						
PEPPERONI PEQUEÑA	4	0,05355	0,45856	2,064	0,02672	0,11199984	0,91504626	0,22221976	0,02808	3,88017586						
PEPPERONI MEDIANA	1	0,0223125	0,20062	0,731	0,01336	0,042	0,34314235	0,08333241	0,01053	1,44629726						
PEPPERONI FAMILIAR	1	0,03346875	0,2866	0,903	0,0167	0,084	0,68617122	0,16666482	0,01404	2,19064479						
PIZZERÍA "LA FORCHETTA"																
AUXILIAR NOTA DE REQUISICIÓN																
No. 1																
SEMANA 4	CANT.	Pasta de tomate (ml)	Tocino (gr)	Champiñon (gr)	Pollo (gr)	Cebolla perla (gr)	Salsa BBQ (ml)	Queso mozzarella (gr)	Orégano (gr)	Sal (gr)	Harina de trigo (gr)	Harina de maíz (gr)	TOTAL			
CHICKEN BBQ PERSONAL	8	0,0714	0,7152	0,1104	0,618	0,03528	0,34672	3,784	0,02672	0,02808	1,37256939	0,33332964	7,44169903			
CHICKEN BBQ PEQUEÑA	4	0,05355	0,4768	0,1104	0,4326	0,03528	0,26004	2,064	0,02672	0,02808	0,91504626	0,22221976	4,62473602			
CHICKEN BBQ MEDIANA	2	0,044625	0,4172	0,1104	0,3708	0,03528	0,2167	1,462	0,02672	0,02106	0,6862847	0,16666482	3,55773452			
CHICKEN BBQ FAMILIAR	2	0,0669375	0,596	0,2208	0,5562	0,07056	0,32505	1,806	0,0334	0,02808	1,37234244	0,33332964	5,40869958			
PIZZERÍA "LA FORCHETTA"																
AUXILIAR NOTA DE REQUISICIÓN																
No. 2																
SEMANA 5	CANT.	Pasta de tomate (ml)	Jamón (gr)	Piña (gr)	Salame (gr)	Tocino (gr)	Chorizo (gr)	Salchica (gr)	Champiñones (gr)	Queso mozzarella (gr)	Orégano (gr)	Harina de trigo (gr)	Harina de maíz (gr)	Levadura (gr)	Sal (gr)	TOTAL
4 ESTACIONES PERSONAL	6	0,05355	0,05355	0,05355	0,05355	0,05355	0,05355	0,05355	0,05355	0,05355	0,05355	0,05355	0,05355	0,05355	0,05355	0,7497
4 ESTACIONES PEQUEÑA	3	0,0401625	0,022046	0,0276	0,03527	0,0298	0,03086	0,02756	0,02484	0,516	0,00668	0,22876157	0,05555494	0,02799996	0,00702	1,08015497
4 ESTACIONES MEDIANA	5	0,1115625	0,1115625	0,1115625	0,1115625	0,1115625	0,1115625	0,1115625	0,1115625	0,1115625	0,1115625	0,1115625	0,1115625	0,1115625	0,1115625	1,561875
4 ESTACIONES FAMILIAR	6	0,2008125	0,2008125	0,2008125	0,2008125	0,2008125	0,2008125	0,2008125	0,2008125	0,2008125	0,2008125	0,2008125	0,2008125	0,2008125	0,2008125	2,811375

PIZZERÍA "LA FORCHETTA"															
AUXILIAR NOTA DE REQUISICIÓN															
No. 2															
SEMANA 5	CANT.	Pasta de tomate (ml)	Jamón (gr)	Piña (gr)	Durazno (gr)	Queso mozzarella (gr)	Orégano (gr)	Sal (gr)	Levadura (gr)	Harina de trigo (gr)	Harina de maíz (gr)	TOTAL			
HAWAIANA PERSONAL	5	0,044625	0,33069	0,345	0,15425	2,365	0,0167	0,01755	0,105	0,85785587	0,20833103	4,4450019			
HAWAIANA PEQUEÑA	6	0,080325	0,529104	0,5796	0,1851	3,096	0,04008	0,04212	0,16799976	1,37256939	0,33332964	6,42622779			
HAWAIANA MEDIANA	4	0,08925	0,617288	0,6624	0,2468	2,924	0,05344	0,04212	0,168	1,37256939	0,33332964	6,50919703			
HAWAIANA FAMILIAR	7	0,23428125	1,54322	1,6422	0,64785	6,321	0,1169	0,09828	0,588	4,80319855	1,16665374	17,1615835			
PIZZERÍA "LA FORCHETTA"															
AUXILIAR NOTA DE REQUISICIÓN															
No. 2															
SEMANA 5	CANT.	Pasta de tomate (ml)	Jamón (gr)	Chorizo (gr)	Salchicha (gr)	Tocino (gr)	Carne molida (gr)	Pimiento verde (g)	Queso mozzarella (gr)	Orégano (gr)	Levadura (gr)	Harina de trigo (gr)	Harina de maíz (gr)	Sal (gr)	TOTAL
ESPAÑOLA PERSONAL	5	0,044625	0,33069	0,4629	0,4134	0,447	0,82625	0,0055	2,365	0,0167	0,105	0,85785587	0,20833103	0,01755	6,1008019
ESPAÑOLA PEQUEÑA	6	0,080325	0,529104	0,74064	0,66144	0,7152	1,3881	0,0066	3,096	0,04008	0,16799976	1,37256939	0,33332964	0,04212	9,17350779
ESPAÑOLA MEDIANA	4	0,08925	0,617288	0,86408	0,77168	0,8344	1,5864	0,0044	2,924	0,05344	0,168	1,37256939	0,33332964	0,04212	9,66095703
ESPAÑOLA FAMILIAR	3	0,10040625	0,66138	0,9258	0,8268	0,894	1,7847	0,0033	2,709	0,0501	0,252	2,05851366	0,49999446	0,04212	10,8081144
PIZZERÍA "LA FORCHETTA"															
AUXILIAR NOTA DE REQUISICIÓN															
No. 2															
SEMANA 5	CANT.	Pasta de tomate (ml)	Salame (g)	Tocino (gr)	Pollo (gr)	Queso mozzarella (gr)	Orégano (gr)	Sal (gr)	Levadura (gr)	Harina de trigo (gr)	Harina de maíz (gr)	TOTAL			
SICILIANA PERSONAL	6	0,05355	0,63486	0,5364	0,4635	2,838	0,02004	0,02106	0,126	1,02942704	0,24999723	5,97283428			
SICILIANA PEQUEÑA	3	0,0401625	0,42324	0,3576	0,32445	1,548	0,02004	0,02106	0,08399988	0,6862847	0,16666482	3,6715019			
SICILIANA MEDIANA	4	0,08925	0,98756	0,8344	0,7416	2,924	0,05344	0,04212	0,168	1,37256939	0,33332964	7,54626903			
SICILIANA FAMILIAR	6	0,2008125	2,1162	1,788	1,6686	5,418	0,1002	0,08424	0,504	4,11702733	0,99998892	16,9970688			

PIZZERÍA "LA FORCHETTA"										
AUXILIAR NOTA DE REQUISICIÓN										
No. 2										
SEMANA 5	CANT.	Pasta de tomate (ml)	Jamón (g)	Queso mozzarella (gr)	Orégano (gr)	Levadura (gr)	Harina de trigo (gr)	Harina de maíz (gr)	Sal (gr)	TOTAL
JAMON PERSONAL	8	0,0714	0,529104	3,784	0,02672	0,168	1,37256939	0,33332964	0,02808	6,31320303
JAMON PEQUEÑA	2	0,026775	0,176368	1,032	0,01336	0,05599992	0,45752313	0,11110988	0,01404	1,88717593
JAMON MEDIANA	2	0,044625	0,308644	1,462	0,02672	0,084	0,6862847	0,16666482	0,02106	2,79999852
JAMON FAMILIAR	3	0,10040625	0,66138	2,709	0,0501	0,252	2,05851366	0,49999446	0,04212	6,37351438
PIZZERÍA "LA FORCHETTA"										
AUXILIAR NOTA DE REQUISICIÓN										
No. 2										
SEMANA 5	CANT.	Pasta de tomate (ml)	Salame (g)	Queso mozzarella (gr)	Orégano (gr)	Levadura (gr)	Harina de trigo (gr)	Harina de maíz (gr)	Sal (gr)	TOTAL
SALAME PERSONAL	6	0,05355	0,63486	2,838	0,02004	0,126	1,02942704	0,24999723	0,02106	4,97293428
SALAME PEQUEÑA	3	0,0401625	0,42324	1,548	0,02004	0,08399988	0,6862847	0,16666482	0,02106	2,9894519
SALAME MEDIANA	4	0,08925	0,98756	2,924	0,05344	0,168	1,37256939	0,33332964	0,04212	5,97026903
SALAME FAMILIAR	2	0,0669375	0,7054	1,806	0,0334	0,168	1,37234244	0,33332964	0,02808	4,51348958
PIZZERÍA "LA FORCHETTA"										
AUXILIAR NOTA DE REQUISICIÓN										
No. 2										
SEMANA 5	CANT.	Pasta de tomate (ml)	Pepperoni (gr)	Queso mozzarella (gr)	Orégano (gr)	Levadura (gr)	Harina de trigo (gr)	Harina de maíz (gr)	Sal (gr)	TOTAL
PEPPERONI PERSONAL	5	0,044625	0,4299	2,365	0,0167	0,105	0,85785587	0,20833103	0,01755	4,0449619
PEPPERONI PEQUEÑA	6	0,080325	0,68784	3,096	0,04008	0,16799976	1,37256939	0,33332964	0,04212	5,82026379
PEPPERONI MEDIANA	4	0,08925	0,80248	2,924	0,05344	0,168	1,37256939	0,33332964	0,04212	5,78518903
PEPPERONI FAMILIAR	2	0,0669375	0,5732	1,806	0,0334	0,168	1,37234244	0,33332964	0,02808	4,38128958

PIZZERÍA "LA FORCHETTA"																
AUXILIAR NOTA DE REQUISICIÓN																
No. 2																
SEMANA 5	CANT.	Pasta de tomate (ml)	Tocino (gr)	Champiñon (gr)	Pollo (gr)	Cebolla perla (gr)	Salsa BBQ (ml)	Queso mozzarella (gr)	Orégano (gr)	Sal (gr)	Harina de trigo (gr)	Harina de maíz (gr)	TOTAL			
CHICKEN BBQ PERSONAL	5	0,044625	0,447	0,069	0,38625	0,02205	0,2167	2,365	0,0167	0,01755	0,85785587	0,20833103	4,6510619			
CHICKEN BBQ PEQUEÑA	2	0,026775	0,2384	0,0552	0,2163	0,01764	0,13002	1,032	0,01336	0,01404	0,45752313	0,111110988	2,31236801			
CHICKEN BBQ MEDIANA	4	0,08925	0,8344	0,2208	0,7416	0,07056	0,4334	2,924	0,05344	0,04212	1,37256939	0,33332964	7,11546903			
CHICKEN BBQ FAMILIAR	3	0,10040625	0,894	0,3312	0,8343	0,10584	0,487575	2,709	0,0501	0,04212	2,05851366	0,49999446	8,11304938			
PIZZERÍA "LA FORCHETTA"																
AUXILIAR NOTA DE REQUISICIÓN																
No. 2																
SEMANA 6	CANT.	Pasta de tomate (ml)	Jamón (gr)	Piña (gr)	Salame (gr)	Tocino (gr)	Chorizo (gr)	Salchica (gr)	Champiñones (gr)	Queso mozzarella (gr)	Orégano (gr)	Harina de trigo (gr)	Harina de maíz (gr)	Levadura (gr)	Sal (gr)	TOTAL
4 ESTACIONES PERSONAL	4	0,0357	0,044092	0,0552	0,07054	0,0596	0,06172	0,05512	0,04416	1,462	0,01336	0,6862847	0,16666482	0,084	0,01404	2,85248152
4 ESTACIONES PEQUEÑA	3	0,0401625	0,066138	0,0828	0,10581	0,0894	0,09258	0,08268	0,07452	1,548	0,02004	0,6862847	0,16666482	0,08399988	0,02106	3,1601399
4 ESTACIONES MEDIANA	4	0,08925	0,176368	0,2208	0,28216	0,2384	0,24688	0,22048	0,1656	2,924	0,05344	1,37256939	0,33332964	0,168	0,04212	6,53339703
4 ESTACIONES FAMILIAR	4	0,133875	0,264552	0,3312	0,42324	0,3576	0,37032	0,33072	0,276	3,612	0,0668	2,74468488	0,66665928	0,336	0,05616	9,96981117
PIZZERÍA "LA FORCHETTA"																
AUXILIAR NOTA DE REQUISICIÓN																
No. 2																
SEMANA 6	CANT.	Pasta de tomate (ml)	Jamón (gr)	Piña (gr)	Durazno (gr)	Queso mozzarella (gr)	Orégano (gr)	Sal (gr)	Levadura (gr)	Harina de trigo (gr)	Harina de maíz (gr)	TOTAL				
HAWAIANA PERSONAL	3	0,026775	0,198414	0,207	0,09255	1,419	0,01002	0,01053	0,063	0,51471352	0,12499862	2,66700114				
HAWAIANA PEQUEÑA	3	0,0401625	0,264552	0,2898	0,09255	1,548	0,02004	0,02106	0,08399988	0,6862847	0,16666482	3,2131139				
HAWAIANA MEDIANA	6	0,133875	0,925932	0,9936	0,3702	4,386	0,08016	0,06318	0,252	2,05885409	0,49999446	9,76379555				
HAWAIANA FAMILIAR	3	0,10040625	0,66138	0,7038	0,27765	2,709	0,0501	0,04212	0,252	2,05851366	0,49999446	7,35496438				

PIZZERÍA "LA FORCHETTA"															
AUXILIAR NOTA DE REQUISICIÓN															
No. 2															
SEMANA 6	CANT.	Pasta de tomate (ml)	Salame (g)	Tocino (gr)	Pollo (gr)	Queso mozzarella (gr)	Orégano (gr)	Sal (gr)	Levadura (gr)	Harina de trigo (gr)	Harina de maíz (gr)	TOTAL			
SICILIANA PERSONAL	5	0,044625	0,52905	0,447	0,38625	2,365	0,0167	0,01755	0,105	0,85785587	0,20833103	4,9773619			
SICILIANA PEQUEÑA	3	0,0401625	0,42324	0,3576	0,32445	1,548	0,02004	0,02106	0,08399988	0,6862847	0,16666482	3,6715019			
SICILIANA MEDIANA	6	0,133875	1,48134	1,2516	1,1124	4,386	0,08016	0,06318	0,252	2,05885409	0,49999446	11,3194035			
SICILIANA FAMILIAR	4	0,133875	1,4108	1,192	1,1124	3,612	0,0668	0,05616	0,336	2,74468488	0,66665928	11,3313792			
PIZZERÍA "LA FORCHETTA"															
AUXILIAR NOTA DE REQUISICIÓN															
No. 2															
SEMANA 6	CANT.	Pasta de tomate (ml)	Jamón (gr)	Chorizo (gr)	Salchicha (gr)	Tocino (gr)	Carne molida (gr)	Pimiento verde (g)	Queso mozzarella (gr)	Orégano (gr)	Levadura (gr)	Harina de trigo (gr)	Harina de maíz (gr)	Sal (gr)	TOTAL
ESPAÑOLA PERSONAL	3	0,026775	0,198414	0,27774	0,24804	0,2682	0,49575	0,0033	1,419	0,01002	0,063	0,51471352	0,12499862	0,01053	3,66048114
ESPAÑOLA PEQUEÑA	3	0,0401625	0,264552	0,37032	0,33072	0,3576	0,69405	0,0033	1,548	0,02004	0,08399988	0,6862847	0,16666482	0,02106	4,5867539
ESPAÑOLA MEDIANA	2	0,044625	0,308644	0,43204	0,38584	0,4172	0,7932	0,0022	1,462	0,02672	0,084	0,6862847	0,16666482	0,02106	4,83047852
ESPAÑOLA FAMILIAR	6	0,2008125	1,32276	1,8516	1,6536	1,788	3,5694	0,0066	5,418	0,1002	0,504	4,11702733	0,99998892	0,08424	21,6162288
PIZZERÍA "LA FORCHETTA"															
AUXILIAR NOTA DE REQUISICIÓN															
No. 2															
SEMANA 6	CANT.	Pasta de tomate (ml)	Jamón (g)	Queso mozzarella (gr)	Orégano (gr)	Levadura (gr)	Harina de trigo (gr)	Harina de maíz (gr)	Sal (gr)	TOTAL					
JAMON PERSONAL	7	0,062475	0,462966	3,311	0,02338	0,147	1,20099822	0,29166344	0,02457	5,52405265					
JAMON PEQUEÑA	6	0,080325	0,529104	3,096	0,04008	0,16799976	1,37256939	0,33332964	0,04212	5,66152779					
JAMON MEDIANA	3	0,0669375	0,462966	2,193	0,04008	0,126	1,02942704	0,24999723	0,03159	4,19999777					
JAMON FAMILIAR	2	0,0669375	0,44092	1,806	0,0334	0,168	1,37234244	0,33332964	0,02808	4,24900958					

PIZZERÍA "LA FORCHETTA" AUXILIAR NOTA DE REQUISICIÓN No. 2													
SEMANA 6	CANT.	Pasta de tomate (ml)	Salame (g)	Queso mozzarella (gr)	Orégano (gr)	Levadura (gr)	Harina de trigo (gr)	Harina de maíz (gr)	Sal (gr)	TOTAL			
SALAME PERSONAL	5	0,044625	0,52905	2,365	0,0167	0,105	0,85785587	0,20833103	0,01755	4,1441119			
SALAME PEQUEÑA	3	0,0401625	0,42324	1,548	0,02004	0,08399988	0,6862847	0,16666482	0,02106	2,9894519			
SALAME MEDIANA	2	0,044625	0,49378	1,462	0,02672	0,084	0,6862847	0,16666482	0,02106	2,98513452			
SALAME FAMILIAR	3	0,10040625	1,0581	2,709	0,0501	0,252	2,05851366	0,49999446	0,04212	6,77023438			
PIZZERÍA "LA FORCHETTA" AUXILIAR NOTA DE REQUISICIÓN No. 2													
SEMANA 6	CANT.	Pasta de tomate (ml)	Pepperoni (gr)	Queso mozzarella (gr)	Orégano (gr)	Levadura (gr)	Harina de trigo (gr)	Harina de maíz (gr)	Sal (gr)	TOTAL			
PEPPERONI PERSONAL	3	0,026775	0,25794	1,419	0,01002	0,063	0,51471352	0,12499862	0,01053	2,42697714			
PEPPERONI PEQUEÑA	3	0,0401625	0,34392	1,548	0,02004	0,08399988	0,6862847	0,16666482	0,02106	2,9101319			
PEPPERONI MEDIANA	2	0,044625	0,40124	1,462	0,02672	0,084	0,6862847	0,16666482	0,02106	2,89259452			
PEPPERONI FAMILIAR	3	0,10040625	0,8598	2,709	0,0501	0,252	2,05851366	0,49999446	0,04212	6,57193438			
PIZZERÍA "LA FORCHETTA" AUXILIAR NOTA DE REQUISICIÓN No. 2													
SEMANA 6	CANT.	Pasta de tomate (ml)	Tocino (gr)	Champiñon (gr)	Pollo (gr)	Cebolla perla (gr)	Salsa BBQ (ml)	Queso mozzarella (gr)	Orégano (gr)	Sal (gr)	Harina de trigo (gr)	Harina de maíz (gr)	TOTAL
CHICKEN BBQ PERSONAL	3	0,026775	0,2682	0,0414	0,23175	0,01323	0,13002	1,419	0,01002	0,01053	0,51471352	0,12499862	2,79063714
CHICKEN BBQ PEQUEÑA	6	0,080325	0,7152	0,1656	0,6489	0,05292	0,39006	3,096	0,04008	0,04212	1,37256939	0,33332964	6,93710403
CHICKEN BBQ MEDIANA	1	0,0223125	0,2086	0,0552	0,1854	0,01764	0,10835	0,731	0,01336	0,01053	0,34314235	0,08333241	1,77886726
CHICKEN BBQ FAMILIAR	4	0,133875	1,192	0,4416	1,1124	0,14112	0,6501	3,612	0,0668	0,05616	2,74468488	0,66665928	10,8173992

PIZZERÍA "LA FORCHETTA"																
AUXILIAR NOTA DE REQUISICIÓN																
No. 2																
SEMANA 7	CANT.	Pasta de tomate (ml)	Jamón (gr)	Piña (gr)	Salame (gr)	Tocino (gr)	Chorizo (gr)	Salchica (gr)	Champiñones (gr)	Queso mozzarella (gr)	Orégano (gr)	Harina de trigo (gr)	Harina de maíz (gr)	Levadura (gr)	Sal (gr)	TOTAL
4 ESTACIONES PERSONAL	3	0,026775	0,033069	0,0414	0,052905	0,0447	0,04629	0,04134	0,03312	1,0965	0,01002	0,51471352	0,12499862	0,063	0,01053	2,13936114
4 ESTACIONES PEQUEÑA	4	0,05355	0,088184	0,1104	0,14108	0,1192	0,12344	0,11024	0,09936	2,064	0,02672	0,91504626	0,22221976	0,11199984	0,02808	4,21351986
4 ESTACIONES MEDIANAS	7	0,1561875	0,308644	0,3864	0,49378	0,4172	0,43204	0,38584	0,2898	5,117	0,09352	2,40199644	0,58332687	0,294	0,07371	11,4334448
4 ESTACIONES FAMILIAR	8	0,26775	0,529104	0,6624	0,84648	0,7152	0,74064	0,66144	0,552	7,224	0,1336	5,48936977	1,33331856	0,672	0,11232	19,9396223
PIZZERÍA "LA FORCHETTA"																
AUXILIAR NOTA DE REQUISICIÓN																
No. 2																
SEMANA 7	CANT.	Pasta de tomate (ml)	Jamón (gr)	Piña (gr)	Durazno (gr)	Queso mozzarella (gr)	Orégano (gr)	Sal (gr)	Levadura (gr)	Harina de trigo (gr)	Harina de maíz (gr)	TOTAL				
HAWAIANA PERSONAL	6	0,05355	0,396828	0,414	0,1851	2,838	0,02004	0,02106	0,126	1,02942704	0,24999723	5,33400228				
HAWAIANA PEQUEÑA	2	0,026775	0,176368	0,1932	0,0617	1,032	0,01336	0,01404	0,05599992	0,45752313	0,11110988	2,14207593				
HAWAIANA MEDIANA	3	0,0669375	0,462966	0,4968	0,1851	2,193	0,04008	0,03159	0,126	1,02942704	0,24999723	4,88189777				
HAWAIANA FAMILIAR	6	0,2008125	1,32276	1,4076	0,5553	5,418	0,1002	0,08424	0,504	4,11702733	0,99998892	14,7099288				
PIZZERÍA "LA FORCHETTA"																
AUXILIAR NOTA DE REQUISICIÓN																
No. 2																
SEMANA 7	CANT.	Pasta de tomate (ml)	Salame (g)	Tocino (gr)	Pollo (gr)	Queso mozzarella (gr)	Orégano (gr)	Sal (gr)	Levadura (gr)	Harina de trigo (gr)	Harina de maíz (gr)	TOTAL				
SICILIANA PERSONAL	3	0,026775	0,31743	0,2682	0,23175	1,419	0,01002	0,01053	0,063	0,51471352	0,12499862	2,98641714				
SICILIANA PEQUEÑA	4	0,05355	0,56432	0,4768	0,4326	2,064	0,02672	0,02808	0,11199984	0,91504626	0,22221976	4,89533586				
SICILIANA MEDIANA	2	0,044625	0,49378	0,4172	0,3708	1,462	0,02672	0,02106	0,084	0,6862847	0,16666482	3,77313452				
SICILIANA FAMILIAR	3	0,10040625	1,0581	0,894	0,8343	2,709	0,0501	0,04212	0,252	2,05851366	0,49999446	8,49853438				

PIZZERÍA "LA FORCHETTA"															
AUXILIAR NOTA DE REQUISICIÓN															
No. 2															
SEMANA 7	CANT.	Pasta de tomate (ml)	Jamón (gr)	Chorizo (gr)	Salchicha (gr)	Tocino (gr)	Carne molida (gr)	Pimiento verde (g)	Queso mozzarella (gr)	Orégano (gr)	Levadura (gr)	Harina de trigo (gr)	Harina de maíz (gr)	Sal (gr)	TOTAL
ESPAÑOLA PERSONAL	9	0,080325	0,595242	0,83322	0,74412	0,8046	1,48725	0,0099	4,257	0,03006	0,189	1,54414057	0,37499585	0,03159	10,9814434
ESPAÑOLA PEQUEÑA	2	0,026775	0,176368	0,24688	0,22048	0,2384	0,4627	0,0022	1,032	0,01336	0,05599992	0,45752313	0,11110988	0,01404	3,05783593
ESPAÑOLA MEDIANA	3	0,0669375	0,462966	0,64806	0,57876	0,6258	1,1898	0,0033	2,193	0,04008	0,126	1,02942704	0,24999723	0,03159	7,24571777
ESPAÑOLA FAMILIAR	4	0,133875	0,88184	1,2344	1,1024	1,192	2,3796	0,0044	3,612	0,0668	0,336	2,74468488	0,66665928	0,05616	14,4108192
PIZZERÍA "LA FORCHETTA"															
AUXILIAR NOTA DE REQUISICIÓN															
No. 2															
SEMANA 7	CANT.	Pasta de tomate (ml)	Jamón (g)	Queso mozzarella (gr)	Orégano (gr)	Levadura (gr)	Harina de trigo (gr)	Harina de maíz (gr)	Sal (gr)	TOTAL					
JAMON PERSONAL	6	0,05355	0,396828	2,838	0,02004	0,126	1,02942704	0,24999723	0,02106	4,73490228					
JAMON PEQUEÑA	3	0,0401625	0,264552	1,548	0,02004	0,08399988	0,6862847	0,16666482	0,02106	2,8307639					
JAMON MEDIANA	4	0,08925	0,617288	2,924	0,05344	0,168	1,37256939	0,33332964	0,04212	5,59999703					
JAMON FAMILIAR	4	0,133875	0,88184	3,612	0,0668	0,336	2,74468488	0,66665928	0,05616	8,49801917					
PIZZERÍA "LA FORCHETTA"															
AUXILIAR NOTA DE REQUISICIÓN															
No. 2															
SEMANA 7	CANT.	Pasta de tomate (ml)	Salame (g)	Queso mozzarella (gr)	Orégano (gr)	Levadura (gr)	Harina de trigo (gr)	Harina de maíz (gr)	Sal (gr)	TOTAL					
SALAME PERSONAL	6	0,05355	0,63486	2,838	0,02004	0,126	1,02942704	0,24999723	0,02106	4,97293428					
SALAME PEQUEÑA	4	0,05355	0,56432	2,064	0,02672	0,11199984	0,91504626	0,22221976	0,02808	3,98593586					
SALAME MEDIANA	1	0,0223125	0,24689	0,731	0,01336	0,042	0,34314235	0,08333241	0,01053	1,49256726					
SALAME FAMILIAR	3	0,10040625	1,0581	2,709	0,0501	0,252	2,05851366	0,49999446	0,04212	6,77023438					

PIZZERÍA "LA FORCHETTA" AUXILIAR NOTA DE REQUISICIÓN No. 2																
SEMANA 7	CANT.	Pasta de tomate (ml)	Pepperoni (gr)	Queso mozzarella (gr)	Orégano (gr)	Levadura (gr)	Harina de trigo (gr)	Harina de maíz (gr)	Sal (gr)	TOTAL						
PEPPERONI PERSONAL	9	0,080325	0,77382	4,257	0,03006	0,189	1,54414057	0,37499585	0,03159	7,28093141						
PEPPERONI PEQUEÑA	2	0,026775	0,22928	1,032	0,01336	0,05599992	0,45752313	0,11110988	0,01404	1,94008793						
PEPPERONI MEDIANA	3	0,0669375	0,60186	2,193	0,04008	0,126	1,02942704	0,24999723	0,03159	4,33889177						
PEPPERONI FAMILIAR	4	0,133875	1,1464	3,612	0,0668	0,336	2,74468488	0,66665928	0,05616	8,76257917						
PIZZERÍA "LA FORCHETTA" AUXILIAR NOTA DE REQUISICIÓN No. 2																
SEMANA 7	CANT.	Pasta de tomate (ml)	Tocino (gr)	Champiñon (gr)	Pollo (gr)	Cebolla perla (gr)	Salsa BBQ (ml)	Queso mozzarella (gr)	Orégano (gr)	Sal (gr)	Harina de trigo (gr)	Harina de maíz (gr)	TOTAL			
CHICKEN BBQ PERSONAL	4	0,0357	0,3576	0,0552	0,309	0,01764	0,17336	1,892	0,01336	0,01404	0,6862847	0,16666482	3,72084952			
CHICKEN BBQ PEQUEÑA	3	0,0401625	0,3576	0,0828	0,32445	0,02646	0,19503	1,548	0,02004	0,02106	0,6862847	0,16666482	3,46855202			
CHICKEN BBQ MEDIANA	3	0,0669375	0,6258	0,1656	0,5562	0,05292	0,32505	2,193	0,04008	0,03159	1,02942704	0,24999723	5,33660177			
CHICKEN BBQ FAMILIAR	1	0,03346875	0,298	0,1104	0,2781	0,03528	0,162525	0,903	0,0167	0,01404	0,68617122	0,16666482	2,70434979			
PIZZERÍA "LA FORCHETTA" AUXILIAR NOTA DE REQUISICIÓN No. 2																
SEMANA 8	CANT.	Pasta de tomate (ml)	Jamón (gr)	Piña (gr)	Salame (gr)	Tocino (gr)	Chorizo (gr)	Salchica (gr)	Champiñones (gr)	Queso mozzarella (gr)	Orégano (gr)	Harina de trigo (gr)	Harina de maíz (gr)	Levadura (gr)	Sal (gr)	TOTAL
4 ESTACIONES PERSONAL	7	0,062475	0,077161	0,0966	0,123445	0,1043	0,10801	0,09646	0,07728	2,5585	0,02338	1,20099822	0,29166344	0,147	0,02457	4,99184265
4 ESTACIONES PEQUEÑA	5	0,0669375	0,11023	0,138	0,17635	0,149	0,1543	0,1378	0,1242	2,58	0,0334	1,14380783	0,2777747	0,1399998	0,0351	5,26689983
4 ESTACIONES MEDIANAS	4	0,08925	0,176368	0,2208	0,28216	0,2384	0,24688	0,22048	0,1656	2,924	0,05344	1,37256939	0,33332964	0,168	0,04212	6,53339703
4 ESTACIONES FAMILIAR	2	0,0669375	0,132276	0,1656	0,21162	0,1788	0,18516	0,16536	0,138	1,806	0,0334	1,37234244	0,33332964	0,168	0,02808	4,98490558

PIZZERÍA "LA FORCHETTA"															
AUXILIAR NOTA DE REQUISICIÓN															
No. 2															
SEMANA 8	CANT.	Pasta de tomate (ml)	Jamón (gr)	Piña (gr)	Durazno (gr)	Queso mozzarella (gr)	Orégano (gr)	Sal (gr)	Levadura (gr)	Harina de trigo (gr)	Harina de maíz (gr)	TOTAL			
HAWAIANA PERSONAL	6	0,05355	0,396828	0,414	0,1851	2,838	0,02004	0,02106	0,126	1,02942704	0,24999723	5,33400228			
HAWAIANA PEQUEÑA	4	0,05355	0,352736	0,3864	0,1234	2,064	0,02672	0,02808	0,11199984	0,91504626	0,22221976	4,28415186			
HAWAIANA MEDIANA	7	0,1561875	1,080254	1,1592	0,4319	5,117	0,09352	0,07371	0,294	2,40199644	0,58332687	11,3910948			
HAWAIANA FAMILIAR	4	0,133875	0,88184	0,9384	0,3702	3,612	0,0668	0,05616	0,336	2,74468488	0,66665928	9,80661917			
PIZZERÍA "LA FORCHETTA"															
AUXILIAR NOTA DE REQUISICIÓN															
No. 1															
SEMANA 8	CANT.	Pasta de tomate (ml)	Salame (g)	Tocino (gr)	Pollo (gr)	Queso mozzarella (gr)	Orégano (gr)	Sal (gr)	Levadura (gr)	Harina de trigo (gr)	Harina de maíz (gr)	TOTAL			
SICILIANA PERSONAL	6	0,05355	0,63486	0,5364	0,4635	2,838	0,02004	0,02106	0,126	1,02942704	0,24999723	5,97283428			
SICILIANA PEQUEÑA	5	0,0669375	0,7054	0,596	0,54075	2,58	0,0334	0,0351	0,1399998	1,14380783	0,2777747	6,11916983			
SICILIANA MEDIANA	3	0,0669375	0,74067	0,6258	0,5562	2,193	0,04008	0,03159	0,126	1,02942704	0,24999723	5,65970177			
SICILIANA FAMILIAR	2	0,0669375	0,7054	0,596	0,5562	1,806	0,0334	0,02808	0,168	1,37234244	0,33332964	5,66568958			
PIZZERÍA "LA FORCHETTA"															
AUXILIAR NOTA DE REQUISICIÓN															
No. 2															
SEMANA 8	CANT.	Pasta de tomate (ml)	Jamón (gr)	Chorizo (gr)	Salchicha (gr)	Tocino (gr)	Carne molida (gr)	Pimiento verde (g)	Queso mozzarella (gr)	Orégano (gr)	Levadura (gr)	Harina de trigo (gr)	Harina de maíz (gr)	Sal (gr)	TOTAL
ESPAÑOLA PERSONAL	3	0,026775	0,198414	0,27774	0,24804	0,2682	0,49575	0,0033	1,419	0,01002	0,063	0,51471352	0,12499862	0,01053	3,66048114
ESPAÑOLA PEQUEÑA	4	0,05355	0,352736	0,49376	0,44096	0,4768	0,9254	0,0044	2,064	0,02672	0,11199984	0,91504626	0,22221976	0,02808	6,11567186
ESPAÑOLA MEDIANA	6	0,133875	0,925932	1,29612	1,15752	1,2516	2,3796	0,0066	4,386	0,08016	0,252	2,05885409	0,49999446	0,06318	14,4914355
ESPAÑOLA FAMILIAR	2	0,0669375	0,44092	0,6172	0,5512	0,596	1,1898	0,0022	1,806	0,0334	0,168	1,37234244	0,33332964	0,02808	7,20540958

PIZZERÍA "LA FORCHETTA"										
AUXILIAR NOTA DE REQUISICIÓN										
No. 2										
SEMANA 8	CANT.	Pasta de tomate (ml)	Jamón (g)	Queso mozzarella (gr)	Orégano (gr)	Levadura (gr)	Harina de trigo (gr)	Harina de maíz (gr)	Sal (gr)	TOTAL
JAMON PERSONAL	9	0,080325	0,595242	4,257	0,03006	0,189	1,54414057	0,37499585	0,03159	7,10235341
JAMON PEQUEÑA	4	0,05355	0,352736	2,064	0,02672	0,11199984	0,91504626	0,22221976	0,02808	3,77435186
JAMON MEDIANA	1	0,0223125	0,154322	0,731	0,01336	0,042	0,34314235	0,08333241	0,01053	1,39999926
JAMON FAMILIAR	1	0,03346875	0,22046	0,903	0,0167	0,084	0,68617122	0,16666482	0,01404	2,12450479
PIZZERÍA "LA FORCHETTA"										
AUXILIAR NOTA DE REQUISICIÓN										
No. 2										
SEMANA 8	CANT.	Pasta de tomate (ml)	Salame (g)	Queso mozzarella (gr)	Orégano (gr)	Levadura (gr)	Harina de trigo (gr)	Harina de maíz (gr)	Sal (gr)	TOTAL
SALAME PERSONAL	3	0,026775	0,31743	1,419	0,01002	0,063	0,51471352	0,12499862	0,01053	2,48646714
SALAME PEQUEÑA	5	0,0669375	0,7054	2,58	0,0334	0,1399998	1,14380783	0,2777747	0,0351	4,98241983
SALAME MEDIANA	3	0,0669375	0,74067	2,193	0,04008	0,126	1,02942704	0,24999723	0,03159	4,47770177
SALAME FAMILIAR	2	0,0669375	0,7054	1,806	0,0334	0,168	1,37234244	0,33332964	0,02808	4,51348958
PIZZERÍA "LA FORCHETTA"										
AUXILIAR NOTA DE REQUISICIÓN										
No. 2										
SEMANA 8	CANT.	Pasta de tomate (ml)	Pepperoni (gr)	Queso mozzarella (gr)	Orégano (gr)	Levadura (gr)	Harina de trigo (gr)	Harina de maíz (gr)	Sal (gr)	TOTAL
PEPPERONI PERSONAL	3	0,026775	0,25794	1,419	0,01002	0,063	0,51471352	0,12499862	0,01053	2,42697714
PEPPERONI PEQUEÑA	4	0,05355	0,45856	2,064	0,02672	0,11199984	0,91504626	0,22221976	0,02808	3,88017586
PEPPERONI MEDIANA	1	0,0223125	0,20062	0,731	0,01336	0,042	0,34314235	0,08333241	0,01053	1,44629726
PEPPERONI FAMILIAR	1	0,03346875	0,2866	0,903	0,0167	0,084	0,68617122	0,16666482	0,01404	2,19064479

PIZZERÍA "LA FORCHETTA"																
AUXILIAR NOTA DE REQUISICIÓN																
No. 2																
SEMANA 8	CANT.	Pasta de tomate (ml)	Tocino (gr)	Champiñón (gr)	Pollo (gr)	Cebolla perla (gr)	Salsa BBQ (ml)	Queso mozzarella (gr)	Orégano (gr)	Sal (gr)	Harina de trigo (gr)	Harina de maíz (gr)	TOTAL			
CHICKEN BBQ PERSONAL	8	0,0714	0,7152	0,1104	0,618	0,03528	0,34672	3,784	0,02672	0,02808	1,37256939	0,33332964	7,44169903			
CHICKEN BBQ PEQUEÑA	4	0,05355	0,4768	0,1104	0,4326	0,03528	0,26004	2,064	0,02672	0,02808	0,91504626	0,22221976	4,62473602			
CHICKEN BBQ MEDIANA	2	0,044625	0,4172	0,1104	0,3708	0,03528	0,2167	1,462	0,02672	0,02106	0,6862847	0,16666482	3,55773452			
CHICKEN BBQ FAMILIAR	2	0,0669375	0,596	0,2208	0,5562	0,07056	0,32505	1,806	0,0334	0,02808	1,37234244	0,33332964	5,40869958			
PIZZERÍA "LA FORCHETTA"																
AUXILIAR NOTA DE REQUISICIÓN																
No. 9																
SEMANA 9	CANT.	Pasta de tomate (ml)	Jamón (gr)	Piña (gr)	Salame (gr)	Tocino (gr)	Chorizo (gr)	Salchica (gr)	Champiñones (gr)	Queso mozzarella (gr)	Orégano (gr)	Harina de trigo (gr)	Harina de maíz (gr)	Levadura (gr)	Sal (gr)	TOTAL
4 ESTACIONES PERSONAL	6	0,05355	0,05355	0,05355	0,05355	0,05355	0,05355	0,05355	0,05355	0,05355	0,05355	0,05355	0,05355	0,05355	0,05355	0,7497
4 ESTACIONES PEQUEÑA	3	0,0401625	0,022046	0,0276	0,03527	0,0298	0,03086	0,02756	0,02484	0,516	0,00668	0,22876157	0,05555494	0,02799996	0,00702	1,08015497
4 ESTACIONES MEDIANA	5	0,1115625	0,1115625	0,1115625	0,1115625	0,1115625	0,1115625	0,1115625	0,1115625	0,1115625	0,1115625	0,1115625	0,1115625	0,1115625	0,1115625	1,561875
4 ESTACIONES FAMILIAR	6	0,2008125	0,2008125	0,2008125	0,2008125	0,2008125	0,2008125	0,2008125	0,2008125	0,2008125	0,2008125	0,2008125	0,2008125	0,2008125	0,2008125	2,811375
PIZZERÍA "LA FORCHETTA"																
AUXILIAR NOTA DE REQUISICIÓN																
No. 9																
SEMANA 9	CANT.	Pasta de tomate (ml)	Jamón (gr)	Piña (gr)	Durazno (gr)	Queso mozzarella (gr)	Orégano (gr)	Sal (gr)	Levadura (gr)	Harina de trigo (gr)	Harina de maíz (gr)	TOTAL				
HAWAIANA PERSONAL	5	0,044625	0,33069	0,345	0,15425	2,365	0,0167	0,01755	0,105	0,85785587	0,20833103	4,4450019				
HAWAIANA PEQUEÑA	6	0,080325	0,529104	0,5796	0,1851	3,096	0,04008	0,04212	0,16799976	1,37256939	0,33332964	6,42622779				
HAWAIANA MEDIANA	4	0,08925	0,617288	0,6624	0,2468	2,924	0,05344	0,04212	0,168	1,37256939	0,33332964	6,50919703				
HAWAIANA FAMILIAR	7	0,23428125	1,54322	1,6422	0,64785	6,321	0,1169	0,09828	0,588	4,80319855	1,16665374	17,1615835				

PIZZERÍA "LA FORCHETTA"															
AUXILIAR NOTA DE REQUISICIÓN															
No. 9															
SEMANA 9	CANT.	Pasta de tomate (ml)	Salame (g)	Tocino (gr)	Pollo (gr)	Queso mozzarella (gr)	Orégano (gr)	Sal (gr)	Levadura (gr)	Harina de trigo (gr)	Harina de maíz (gr)	TOTAL			
SICILIANA PERSONAL	6	0,05355	0,63486	0,5364	0,4635	2,838	0,02004	0,02106	0,126	1,02942704	0,24999723	5,97283428			
SICILIANA PEQUEÑA	3	0,0401625	0,42324	0,3576	0,32445	1,548	0,02004	0,02106	0,08399988	0,6862847	0,16666482	3,6715019			
SICILIANA MEDIANA	4	0,08925	0,98756	0,8344	0,7416	2,924	0,05344	0,04212	0,168	1,37256939	0,33332964	7,54626903			
SICILIANA FAMILIAR	6	0,2008125	2,1162	1,788	1,6686	5,418	0,1002	0,08424	0,504	4,11702733	0,99998892	16,9970688			
PIZZERÍA "LA FORCHETTA"															
AUXILIAR NOTA DE REQUISICIÓN															
No. 9															
SEMANA 9	CANT.	Pasta de tomate (ml)	Jamón (gr)	Chorizo (gr)	Salchicha (gr)	Tocino (gr)	Carne molida (gr)	Pimiento verde (g)	Queso mozzarella (gr)	Orégano (gr)	Levadura (gr)	Harina de trigo (gr)	Harina de maíz (gr)	Sal (gr)	TOTAL
ESPAÑOLA PERSONAL	5	0,044625	0,33069	0,4629	0,4134	0,447	0,82625	0,0055	2,365	0,0167	0,105	0,85785587	0,20833103	0,01755	6,1008019
ESPAÑOLA PEQUEÑA	6	0,080325	0,529104	0,74064	0,66144	0,7152	1,3881	0,0066	3,096	0,04008	0,16799976	1,37256939	0,33332964	0,04212	9,17350779
ESPAÑOLA MEDIANA	4	0,08925	0,617288	0,86408	0,77168	0,8344	1,5864	0,0044	2,924	0,05344	0,168	1,37256939	0,33332964	0,04212	9,66095703
ESPAÑOLA FAMILIAR	3	0,10040625	0,66138	0,9258	0,8268	0,894	1,7847	0,0033	2,709	0,0501	0,252	2,05851366	0,49999446	0,04212	10,8081144
PIZZERÍA "LA FORCHETTA"															
AUXILIAR NOTA DE REQUISICIÓN															
No. 9															
SEMANA 9	CANT.	Pasta de tomate (ml)	Jamón (g)	Queso mozzarella (gr)	Orégano (gr)	Levadura (gr)	Harina de trigo (gr)	Harina de maíz (gr)	Sal (gr)	TOTAL					
JAMON PERSONAL	8	0,0714	0,529104	3,784	0,02672	0,168	1,37256939	0,33332964	0,02808	6,31320303					
JAMON PEQUEÑA	2	0,026775	0,176368	1,032	0,01336	0,05599992	0,45752313	0,11110988	0,01404	1,88717593					
JAMON MEDIANA	2	0,044625	0,308644	1,462	0,02672	0,084	0,6862847	0,16666482	0,02106	2,79999852					
JAMON FAMILIAR	3	0,10040625	0,66138	2,709	0,0501	0,252	2,05851366	0,49999446	0,04212	6,37351438					

PIZZERÍA "LA FORCHETTA" AUXILIAR NOTA DE REQUISICIÓN No. 9													
SEMANA 9	CANT.	Pasta de tomate (ml)	Salame (g)	Queso mozzarella (gr)	Orégano (gr)	Levadura (gr)	Harina de trigo (gr)	Harina de maíz (gr)	Sal (gr)	TOTAL			
SALAME PERSONAL	6	0,05355	0,63486	2,838	0,02004	0,126	1,02942704	0,24999723	0,02106	4,97293428			
SALAME PEQUEÑA	3	0,0401625	0,42324	1,548	0,02004	0,08399988	0,6862847	0,16666482	0,02106	2,9894519			
SALAME MEDIANA	4	0,08925	0,98756	2,924	0,05344	0,168	1,37256939	0,33332964	0,04212	5,97026903			
SALAME FAMILIAR	2	0,0669375	0,7054	1,806	0,0334	0,168	1,37234244	0,33332964	0,02808	4,51348958			
PIZZERÍA "LA FORCHETTA" AUXILIAR NOTA DE REQUISICIÓN No. 9													
SEMANA 9	CANT.	Pasta de tomate (ml)	Pepperoni (gr)	Queso mozzarella (gr)	Orégano (gr)	Levadura (gr)	Harina de trigo (gr)	Harina de maíz (gr)	Sal (gr)	TOTAL			
PEPPERONI PERSONAL	5	0,044625	0,4299	2,365	0,0167	0,105	0,85785587	0,20833103	0,01755	4,0449619			
PEPPERONI PEQUEÑA	6	0,080325	0,68784	3,096	0,04008	0,16799976	1,37256939	0,33332964	0,04212	5,82026379			
PEPPERONI MEDIANA	4	0,08925	0,80248	2,924	0,05344	0,168	1,37256939	0,33332964	0,04212	5,78518903			
PEPPERONI FAMILIAR	2	0,0669375	0,5732	1,806	0,0334	0,168	1,37234244	0,33332964	0,02808	4,38128958			
PIZZERÍA "LA FORCHETTA" AUXILIAR NOTA DE REQUISICIÓN No. 9													
SEMANA 9	CANT.	Pasta de tomate (ml)	Tocino (gr)	Champiñon (gr)	Pollo (gr)	Cebolla perla (gr)	Salsa BBQ (ml)	Queso mozzarella (gr)	Orégano (gr)	Sal (gr)	Harina de trigo (gr)	Harina de maíz (gr)	TOTAL
CHICKEN BBQ PERSONAL	5	0,044625	0,447	0,069	0,38625	0,02205	0,2167	2,365	0,0167	0,01755	0,85785587	0,20833103	4,6510619
CHICKEN BBQ PEQUEÑA	2	0,026775	0,2384	0,0552	0,2163	0,01764	0,13002	1,032	0,01336	0,01404	0,45752313	0,11110988	2,31236801
CHICKEN BBQ MEDIANA	4	0,08925	0,8344	0,2208	0,7416	0,07056	0,4334	2,924	0,05344	0,04212	1,37256939	0,33332964	7,11546903
CHICKEN BBQ FAMILIAR	3	0,10040625	0,894	0,3312	0,8343	0,10584	0,487575	2,709	0,0501	0,04212	2,05851366	0,49999446	8,11304938

PIZZERÍA "LA FORCHETTA"																
AUXILIAR NOTA DE REQUISICIÓN																
No. 10																
SEMANA 10	CANT.	Pasta de tomate (ml)	Jamón (gr)	Piña (gr)	Salame (gr)	Tocino (gr)	Chorizo (gr)	Salchica (gr)	Champiñones (gr)	Queso mozzarella (gr)	Orégano (gr)	Harina de trigo (gr)	Harina de maíz (gr)	Levadura (gr)	Sal (gr)	TOTAL
4 ESTACIONES PERSONAL	4	0,0357	0,044092	0,0552	0,07054	0,0596	0,06172	0,05512	0,04416	1,462	0,01336	0,6862847	0,16666482	0,084	0,01404	2,85248152
4 ESTACIONES PEQUEÑA	3	0,0401625	0,066138	0,0828	0,10581	0,0894	0,09258	0,08268	0,07452	1,548	0,02004	0,6862847	0,16666482	0,08399988	0,02106	3,1601399
4 ESTACIONES MEDIANA	4	0,08925	0,176368	0,2208	0,28216	0,2384	0,24688	0,22048	0,1656	2,924	0,05344	1,37256939	0,33332964	0,168	0,04212	6,53339703
4 ESTACIONES FAMILIAR	4	0,133875	0,264552	0,3312	0,42324	0,3576	0,37032	0,33072	0,276	3,612	0,0668	2,74468488	0,66665928	0,336	0,05616	9,96981117
PIZZERÍA "LA FORCHETTA"																
AUXILIAR NOTA DE REQUISICIÓN																
No. 10																
SEMANA 10	CANT.	Pasta de tomate (ml)	Jamón (gr)	Piña (gr)	Durazno (gr)	Queso mozzarella (gr)	Orégano (gr)	Sal (gr)	Levadura (gr)	Harina de trigo (gr)	Harina de maíz (gr)	TOTAL				
HAWAIANA PERSONAL	3	0,026775	0,198414	0,207	0,09255	1,419	0,01002	0,01053	0,063	0,51471352	0,12499862	2,66700114				
HAWAIANA PEQUEÑA	3	0,0401625	0,264552	0,2898	0,09255	1,548	0,02004	0,02106	0,08399988	0,6862847	0,16666482	3,2131139				
HAWAIANA MEDIANA	6	0,133875	0,925932	0,9936	0,3702	4,386	0,08016	0,06318	0,252	2,05885409	0,49999446	9,76379555				
HAWAIANA FAMILIAR	3	0,10040625	0,66138	0,7038	0,27765	2,709	0,0501	0,04212	0,252	2,05851366	0,49999446	7,35496438				
PIZZERÍA "LA FORCHETTA"																
AUXILIAR NOTA DE REQUISICIÓN																
No. 10																
SEMANA 10	CANT.	Pasta de tomate (ml)	Salame (g)	Tocino (gr)	Pollo (gr)	Queso mozzarella (gr)	Orégano (gr)	Sal (gr)	Levadura (gr)	Harina de trigo (gr)	Harina de maíz (gr)	TOTAL				
SICILIANA PERSONAL	5	0,044625	0,52905	0,447	0,38625	2,365	0,0167	0,01755	0,105	0,85785587	0,20833103	4,9773619				
SICILIANA PEQUEÑA	3	0,0401625	0,42324	0,3576	0,32445	1,548	0,02004	0,02106	0,08399988	0,6862847	0,16666482	3,6715019				
SICILIANA MEDIANA	6	0,133875	1,48134	1,2516	1,1124	4,386	0,08016	0,06318	0,252	2,05885409	0,49999446	11,3194035				
SICILIANA FAMILIAR	4	0,133875	1,4108	1,192	1,1124	3,612	0,0668	0,05616	0,336	2,74468488	0,66665928	11,3313792				

PIZZERÍA "LA FORCHETTA"															
AUXILIAR NOTA DE REQUISICIÓN															
No. 10															
SEMANA 10	CANT.	Pasta de tomate (ml)	Jamón (gr)	Chorizo (gr)	Salchicha (gr)	Tocino (gr)	Carne molida (gr)	Pimiento verde (g)	Queso mozzarella (gr)	Orégano (gr)	Levadura (gr)	Harina de trigo (gr)	Harina de maíz (gr)	Sal (gr)	TOTAL
ESPAÑOLA PERSONAL	3	0,026775	0,198414	0,27774	0,24804	0,2682	0,49575	0,0033	1,419	0,01002	0,063	0,51471352	0,12499862	0,01053	3,66048114
ESPAÑOLA PEQUEÑA	3	0,0401625	0,264552	0,37032	0,33072	0,3576	0,69405	0,0033	1,548	0,02004	0,08399988	0,6862847	0,16666482	0,02106	4,5867539
ESPAÑOLA MEDIANA	2	0,044625	0,308644	0,43204	0,38584	0,4172	0,7932	0,0022	1,462	0,02672	0,084	0,6862847	0,16666482	0,02106	4,83047852
ESPAÑOLA FAMILIAR	6	0,2008125	1,32276	1,8516	1,6536	1,788	3,5694	0,0066	5,418	0,1002	0,504	4,11702733	0,99998892	0,08424	21,6162288

PIZZERÍA "LA FORCHETTA"										
AUXILIAR NOTA DE REQUISICIÓN										
No. 10										
SEMANA 10	CANT.	Pasta de tomate (ml)	Jamón (g)	Queso mozzarella (gr)	Orégano (gr)	Levadura (gr)	Harina de trigo (gr)	Harina de maíz (gr)	Sal (gr)	TOTAL
JAMON PERSONAL	7	0,062475	0,462966	3,311	0,02338	0,147	1,20099822	0,29166344	0,02457	5,52405265
JAMON PEQUEÑA	6	0,080325	0,529104	3,096	0,04008	0,16799976	1,37256939	0,33332964	0,04212	5,66152779
JAMON MEDIANA	3	0,0669375	0,462966	2,193	0,04008	0,126	1,02942704	0,24999723	0,03159	4,19999777
JAMON FAMILIAR	2	0,0669375	0,44092	1,806	0,0334	0,168	1,37234244	0,33332964	0,02808	4,24900958

PIZZERÍA "LA FORCHETTA"										
AUXILIAR NOTA DE REQUISICIÓN										
No. 10										
SEMANA 10	CANT.	Pasta de tomate (ml)	Salame (g)	Queso mozzarella (gr)	Orégano (gr)	Levadura (gr)	Harina de trigo (gr)	Harina de maíz (gr)	Sal (gr)	TOTAL
SALAME PERSONAL	5	0,044625	0,52905	2,365	0,0167	0,105	0,85785587	0,20833103	0,01755	4,1441119
SALAME PEQUEÑA	3	0,0401625	0,42324	1,548	0,02004	0,08399988	0,6862847	0,16666482	0,02106	2,9894519
SALAME MEDIANA	2	0,044625	0,49378	1,462	0,02672	0,084	0,6862847	0,16666482	0,02106	2,98513452
SALAME FAMILIAR	3	0,10040625	1,0581	2,709	0,0501	0,252	2,05851366	0,49999446	0,04212	6,77023438

PIZZERÍA "LA FORCHETTA"
AUXILIAR NOTA DE REQUISICIÓN
No. 10

SEMANA 10	CANT.	Pasta de tomate (ml)	Pepperoni (gr)	Queso mozzarella (gr)	Orégano (gr)	Levadura (gr)	Harina de trigo (gr)	Harina de maíz (gr)	Sal (gr)	TOTAL
PEPPERONI PERSONAL	3	0,026775	0,25794	1,419	0,01002	0,063	0,51471352	0,12499862	0,01053	2,42697714
PEPPERONI PEQUEÑA	3	0,0401625	0,34392	1,548	0,02004	0,08399988	0,6862847	0,16666482	0,02106	2,9101319
PEPPERONI MEDIANA	2	0,044625	0,40124	1,462	0,02672	0,084	0,6862847	0,16666482	0,02106	2,89259452
PEPPERONI FAMILIAR	3	0,10040625	0,8598	2,709	0,0501	0,252	2,05851366	0,49999446	0,04212	6,57193438

PIZZERÍA "LA FORCHETTA"
AUXILIAR NOTA DE REQUISICIÓN
No. 10

SEMANA 10	CANT.	Pasta de tomate (ml)	Tocino (gr)	Champiñón (gr)	Pollo (gr)	Cebolla perla (gr)	Salsa BBQ (ml)	Queso mozzarella (gr)	Orégano (gr)	Sal (gr)	Harina de trigo (gr)	Harina de maíz (gr)	TOTAL
CHICKEN BBQ PERSONAL	3	0,026775	0,2682	0,0414	0,23175	0,01323	0,13002	1,419	0,01002	0,01053	0,51471352	0,12499862	2,79063714
CHICKEN BBQ PEQUEÑA	6	0,080325	0,7152	0,1656	0,6489	0,05292	0,39006	3,096	0,04008	0,04212	1,37256939	0,33332964	6,93710403
CHICKEN BBQ MEDIANA	1	0,0223125	0,2086	0,0552	0,1854	0,01764	0,10835	0,731	0,01336	0,01053	0,34314235	0,08333241	1,77886726
CHICKEN BBQ FAMILIAR	4	0,133875	1,192	0,4416	1,1124	0,14112	0,6501	3,612	0,0668	0,05616	2,74468488	0,66665928	10,8173992

PIZZERÍA "LA FORCHETTA"																
AUXILIAR NOTA DE REQUISICIÓN																
No. 11																
SEMANA 11	CANT.	Pasta de tomate (ml)	Jamón (gr)	Piña (gr)	Salame (gr)	Tocino (gr)	Chorizo (gr)	Salchica (gr)	Champiñones (gr)	Queso mozzarella (gr)	Orégano (gr)	Harina de trigo (gr)	Harina de maíz (gr)	Levadura (gr)	Sal (gr)	TOTAL
4 ESTACIONES PERSONAL	3	0,026775	0,033069	0,0414	0,052905	0,0447	0,04629	0,04134	0,03312	1,0965	0,01002	0,51471352	0,12499862	0,063	0,01053	2,13936114
4 ESTACIONES PEQUEÑA	4	0,05355	0,088184	0,1104	0,14108	0,1192	0,12344	0,11024	0,09936	2,064	0,02672	0,91504626	0,22221976	0,11199984	0,02808	4,21351986
4 ESTACIONES MEDIANAS	7	0,1561875	0,308644	0,3864	0,49378	0,4172	0,43204	0,38584	0,2898	5,117	0,09352	2,40199644	0,58332687	0,294	0,07371	11,4334448
4 ESTACIONES FAMILIAR	8	0,26775	0,529104	0,6624	0,84648	0,7152	0,74064	0,66144	0,552	7,224	0,1336	5,48936977	1,33331856	0,672	0,11232	19,9396223
PIZZERÍA "LA FORCHETTA"																
AUXILIAR NOTA DE REQUISICIÓN																
No. 11																
SEMANA 11	CANT.	Pasta de tomate (ml)	Jamón (gr)	Piña (gr)	Durazno (gr)	Queso mozzarella (gr)	Orégano (gr)	Sal (gr)	Levadura (gr)	Harina de trigo (gr)	Harina de maíz (gr)	TOTAL				
HAWAIANA PERSONAL	6	0,05355	0,396828	0,414	0,1851	2,838	0,02004	0,02106	0,126	1,02942704	0,24999723	5,33400228				
HAWAIANA PEQUEÑA	2	0,026775	0,176368	0,1932	0,0617	1,032	0,01336	0,01404	0,05599992	0,45752313	0,11110988	2,14207593				
HAWAIANA MEDIANA	3	0,0669375	0,462966	0,4968	0,1851	2,193	0,04008	0,03159	0,126	1,02942704	0,24999723	4,88189777				
HAWAIANA FAMILIAR	6	0,2008125	1,32276	1,4076	0,5553	5,418	0,1002	0,08424	0,504	4,11702733	0,99998892	14,7099288				
PIZZERÍA "LA FORCHETTA"																
AUXILIAR NOTA DE REQUISICIÓN																
No. 11																
SEMANA 11	CANT.	Pasta de tomate (ml)	Salame (g)	Tocino (gr)	Pollo (gr)	Queso mozzarella (gr)	Orégano (gr)	Sal (gr)	Levadura (gr)	Harina de trigo (gr)	Harina de maíz (gr)	TOTAL				
SICILIANA PERSONAL	3	0,026775	0,31743	0,2682	0,23175	1,419	0,01002	0,01053	0,063	0,51471352	0,12499862	2,98641714				
SICILIANA PEQUEÑA	4	0,05355	0,56432	0,4768	0,4326	2,064	0,02672	0,02808	0,11199984	0,91504626	0,22221976	4,89533586				
SICILIANA MEDIANA	2	0,044625	0,49378	0,4172	0,3708	1,462	0,02672	0,02106	0,084	0,6862847	0,16666482	3,77313452				
SICILIANA FAMILIAR	3	0,10040625	1,0581	0,894	0,8343	2,709	0,0501	0,04212	0,252	2,05851366	0,49999446	8,49853438				

PIZZERÍA "LA FORCHETTA"															
AUXILIAR NOTA DE REQUISICIÓN															
No. 11															
SEMANA 11	CANT.	Pasta de tomate (ml)	Jamón (gr)	Chorizo (gr)	Salchicha (gr)	Tocino (gr)	Carne molida (gr)	Pimiento verde (g)	Queso mozzarella (gr)	Orégano (gr)	Levadura (gr)	Harina de trigo (gr)	Harina de maíz (gr)	Sal (gr)	TOTAL
ESPAÑOLA PERSONAL	9	0,080325	0,595242	0,83322	0,74412	0,8046	1,48725	0,0099	4,257	0,03006	0,189	1,54414057	0,37499585	0,03159	10,9814434
ESPAÑOLA PEQUEÑA	2	0,026775	0,176368	0,24688	0,22048	0,2384	0,4627	0,0022	1,032	0,01336	0,05599992	0,45752313	0,11110988	0,01404	3,05783593
ESPAÑOLA MEDIANA	3	0,0669375	0,462966	0,64806	0,57876	0,6258	1,1898	0,0033	2,193	0,04008	0,126	1,02942704	0,24999723	0,03159	7,24571777
ESPAÑOLA FAMILIAR	4	0,133875	0,88184	1,2344	1,1024	1,192	2,3796	0,0044	3,612	0,0668	0,336	2,74468488	0,66665928	0,05616	14,4108192
PIZZERÍA "LA FORCHETTA"															
AUXILIAR NOTA DE REQUISICIÓN															
No. 11															
SEMANA 11	CANT.	Pasta de tomate (ml)	Jamón (g)	Queso mozzarella (gr)	Orégano (gr)	Levadura (gr)	Harina de trigo (gr)	Harina de maíz (gr)	Sal (gr)	TOTAL					
JAMON PERSONAL	6	0,05355	0,396828	2,838	0,02004	0,126	1,02942704	0,24999723	0,02106	4,73490228					
JAMON PEQUEÑA	3	0,0401625	0,264552	1,548	0,02004	0,08399988	0,6862847	0,16666482	0,02106	2,8307639					
JAMON MEDIANA	4	0,08925	0,617288	2,924	0,05344	0,168	1,37256939	0,33332964	0,04212	5,59999703					
JAMON FAMILIAR	4	0,133875	0,88184	3,612	0,0668	0,336	2,74468488	0,66665928	0,05616	8,49801917					
PIZZERÍA "LA FORCHETTA"															
AUXILIAR NOTA DE REQUISICIÓN															
No. 11															
SEMANA 11	CANT.	Pasta de tomate (ml)	Salame (g)	Queso mozzarella (gr)	Orégano (gr)	Levadura (gr)	Harina de trigo (gr)	Harina de maíz (gr)	Sal (gr)	TOTAL					
SALAME PERSONAL	6	0,05355	0,63486	2,838	0,02004	0,126	1,02942704	0,24999723	0,02106	4,97293428					
SALAME PEQUEÑA	4	0,05355	0,56432	2,064	0,02672	0,11199984	0,91504626	0,22221976	0,02808	3,98593586					
SALAME MEDIANA	1	0,0223125	0,24689	0,731	0,01336	0,042	0,34314235	0,08333241	0,01053	1,49256726					
SALAME FAMILIAR	3	0,10040625	1,0581	2,709	0,0501	0,252	2,05851366	0,49999446	0,04212	6,77023438					

PIZZERÍA "LA FORCHETTA"
AUXILIAR NOTA DE REQUISICIÓN
No. 11

SEMANA 11	CANT.	Pasta de tomate (ml)	Pepperoni (gr)	Queso mozzarella (gr)	Orégano (gr)	Levadura (gr)	Harina de trigo (gr)	Harina de maíz (gr)	Sal (gr)	TOTAL
PEPPERONI PERSONAL	9	0,080325	0,77382	4,257	0,03006	0,189	1,54414057	0,37499585	0,03159	7,28093141
PEPPERONI PEQUEÑA	2	0,026775	0,22928	1,032	0,01336	0,05599992	0,45752313	0,11110988	0,01404	1,94008793
PEPPERONI MEDIANA	3	0,0669375	0,60186	2,193	0,04008	0,126	1,02942704	0,24999723	0,03159	4,33889177
PEPPERONI FAMILIAR	4	0,133875	1,1464	3,612	0,0668	0,336	2,74468488	0,66665928	0,05616	8,76257917

PIZZERÍA "LA FORCHETTA"
AUXILIAR NOTA DE REQUISICIÓN
No. 11

SEMANA 11	CANT.	Pasta de tomate (ml)	Tocino (gr)	Champiñon (gr)	Pollo (gr)	Cebolla perla (gr)	Salsa BBQ (ml)	Queso mozzarella (gr)	Orégano (gr)	Sal (gr)	Harina de trigo (gr)	Harina de maíz (gr)	TOTAL
CHICKEN BBQ PERSONAL	4	0,0357	0,3576	0,0552	0,309	0,01764	0,17336	1,892	0,01336	0,01404	0,6862847	0,16666482	3,72084952
CHICKEN BBQ PEQUEÑA	3	0,0401625	0,3576	0,0828	0,32445	0,02646	0,19503	1,548	0,02004	0,02106	0,6862847	0,16666482	3,46855202
CHICKEN BBQ MEDIANA	3	0,0669375	0,6258	0,1656	0,5562	0,05292	0,32505	2,193	0,04008	0,03159	1,02942704	0,24999723	5,33660177
CHICKEN BBQ FAMILIAR	1	0,03346875	0,298	0,1104	0,2781	0,03528	0,162525	0,903	0,0167	0,01404	0,68617122	0,16666482	2,70434979

PIZZERÍA "LA FORCHETTA"
AUXILIAR NOTA DE REQUISICIÓN
No. 12

SEMANA 12	CANT.	Pasta de tomate (ml)	Jamón (gr)	Piña (gr)	Salame (gr)	Tocino (gr)	Chorizo (gr)	Salchica (gr)	Champiñones (gr)	Queso mozzarella (gr)	Orégano (gr)	Harina de trigo (gr)	Harina de maíz (gr)	Levadura (gr)	Sal (gr)	TOTAL
4 ESTACIONES PERSONAL	7	0,062475	0,077161	0,0966	0,123445	0,1043	0,10801	0,09646	0,07728	2,5585	0,02338	1,20099822	0,29166344	0,147	0,02457	4,99184265
4 ESTACIONES PEQUEÑA	5	0,0669375	0,11023	0,138	0,17635	0,149	0,1543	0,1378	0,1242	2,58	0,0334	1,14380783	0,2777747	0,1399998	0,0351	5,26689983
4 ESTACIONES MEDIANAS	4	0,08925	0,176368	0,2208	0,28216	0,2384	0,24688	0,22048	0,1656	2,924	0,05344	1,37256939	0,33332964	0,168	0,04212	6,53339703
4 ESTACIONES FAMILIAR	2	0,0669375	0,132276	0,1656	0,21162	0,1788	0,18516	0,16536	0,138	1,806	0,0334	1,37234244	0,33332964	0,168	0,02808	4,98490558

PIZZERÍA "LA FORCHETTA" AUXILIAR NOTA DE REQUISICIÓN No. 12															
SEMANA 12	CANT.	Pasta de tomate (ml)	Jamón (gr)	Piña (gr)	Durazno (gr)	Queso mozzarella (gr)	Orégano (gr)	Sal (gr)	Levadura (gr)	Harina de trigo (gr)	Harina de maíz (gr)	TOTAL			
HAWAIANA PERSONAL	6	0,05355	0,396828	0,414	0,1851	2,838	0,02004	0,02106	0,126	1,02942704	0,24999723	5,33400228			
HAWAIANA PEQUEÑA	4	0,05355	0,352736	0,3864	0,1234	2,064	0,02672	0,02808	0,11199984	0,91504626	0,22221976	4,28415186			
HAWAIANA MEDIANA	7	0,1561875	1,080254	1,1592	0,4319	5,117	0,09352	0,07371	0,294	2,40199644	0,58332687	11,3910948			
HAWAIANA FAMILIAR	4	0,133875	0,88184	0,9384	0,3702	3,612	0,0668	0,05616	0,336	2,74468488	0,66665928	9,80661917			
PIZZERÍA "LA FORCHETTA" AUXILIAR NOTA DE REQUISICIÓN No. 12															
SEMANA 12	CANT.	Pasta de tomate (ml)	Salame (g)	Tocino (gr)	Pollo (gr)	Queso mozzarella (gr)	Orégano (gr)	Sal (gr)	Levadura (gr)	Harina de trigo (gr)	Harina de maíz (gr)	TOTAL			
SICILIANA PERSONAL	6	0,05355	0,63486	0,5364	0,4635	2,838	0,02004	0,02106	0,126	1,02942704	0,24999723	5,97283428			
SICILIANA PEQUEÑA	5	0,0669375	0,7054	0,596	0,54075	2,58	0,0334	0,0351	0,1399998	1,14380783	0,2777747	6,11916983			
SICILIANA MEDIANA	3	0,0669375	0,74067	0,6258	0,5562	2,193	0,04008	0,03159	0,126	1,02942704	0,24999723	5,65970177			
SICILIANA FAMILIAR	2	0,0669375	0,7054	0,596	0,5562	1,806	0,0334	0,02808	0,168	1,37234244	0,33332964	5,66568958			
PIZZERÍA "LA FORCHETTA" AUXILIAR NOTA DE REQUISICIÓN No. 12															
SEMANA 12	CANT.	Pasta de tomate (ml)	Jamón (gr)	Chorizo (gr)	Salchicha (gr)	Tocino (gr)	Carne molida (gr)	Pimiento verde (g)	Queso mozzarella (gr)	Orégano (gr)	Levadura (gr)	Harina de trigo (gr)	Harina de maíz (gr)	Sal (gr)	TOTAL
ESPAÑOLA PERSONAL	3	0,026775	0,198414	0,27774	0,24804	0,2682	0,49575	0,0033	1,419	0,01002	0,063	0,51471352	0,12499862	0,01053	3,66048114
ESPAÑOLA PEQUEÑA	4	0,05355	0,352736	0,49376	0,44096	0,4768	0,9254	0,0044	2,064	0,02672	0,11199984	0,91504626	0,22221976	0,02808	6,11567186
ESPAÑOLA MEDIANA	6	0,133875	0,925932	1,29612	1,15752	1,2516	2,3796	0,0066	4,386	0,08016	0,252	2,05885409	0,49999446	0,06318	14,4914355
ESPAÑOLA FAMILIAR	2	0,0669375	0,44092	0,6172	0,5512	0,596	1,1898	0,0022	1,806	0,0334	0,168	1,37234244	0,33332964	0,02808	7,20540958

PIZZERÍA "LA FORCHETTA"										
AUXILIAR NOTA DE REQUISICIÓN										
No. 12										
SEMANA 12	CANT.	Pasta de tomate (ml)	Jamón (g)	Queso mozzarella (gr)	Orégano (gr)	Levadura (gr)	Harina de trigo (gr)	Harina de maíz (gr)	Sal (gr)	TOTAL
JAMON PERSONAL	9	0,080325	0,595242	4,257	0,03006	0,189	1,54414057	0,37499585	0,03159	7,10235341
JAMON PEQUEÑA	4	0,05355	0,352736	2,064	0,02672	0,11199984	0,91504626	0,22221976	0,02808	3,77435186
JAMON MEDIANA	1	0,0223125	0,154322	0,731	0,01336	0,042	0,34314235	0,08333241	0,01053	1,39999926
JAMON FAMILIAR	1	0,03346875	0,22046	0,903	0,0167	0,084	0,68617122	0,16666482	0,01404	2,12450479
PIZZERÍA "LA FORCHETTA"										
AUXILIAR NOTA DE REQUISICIÓN										
No. 12										
SEMANA 12	CANT.	Pasta de tomate (ml)	Salame (g)	Queso mozzarella (gr)	Orégano (gr)	Levadura (gr)	Harina de trigo (gr)	Harina de maíz (gr)	Sal (gr)	TOTAL
SALAME PERSONAL	3	0,026775	0,31743	1,419	0,01002	0,063	0,51471352	0,12499862	0,01053	2,48646714
SALAME PEQUEÑA	5	0,0669375	0,7054	2,58	0,0334	0,1399998	1,14380783	0,2777747	0,0351	4,98241983
SALAME MEDIANA	3	0,0669375	0,74067	2,193	0,04008	0,126	1,02942704	0,24999723	0,03159	4,47770177
SALAME FAMILIAR	2	0,0669375	0,7054	1,806	0,0334	0,168	1,37234244	0,33332964	0,02808	4,51348958
PIZZERÍA "LA FORCHETTA"										
AUXILIAR NOTA DE REQUISICIÓN										
No. 12										
SEMANA 12	CANT.	Pasta de tomate (ml)	Pepperoni (gr)	Queso mozzarella (gr)	Orégano (gr)	Levadura (gr)	Harina de trigo (gr)	Harina de maíz (gr)	Sal (gr)	TOTAL
PEPPERONI PERSONAL	3	0,026775	0,25794	1,419	0,01002	0,063	0,51471352	0,12499862	0,01053	2,42697714
PEPPERONI PEQUEÑA	4	0,05355	0,45856	2,064	0,02672	0,11199984	0,91504626	0,22221976	0,02808	3,88017586
PEPPERONI MEDIANA	1	0,0223125	0,20062	0,731	0,01336	0,042	0,34314235	0,08333241	0,01053	1,44629726
PEPPERONI FAMILIAR	1	0,03346875	0,2866	0,903	0,0167	0,084	0,68617122	0,16666482	0,01404	2,19064479

PIZZERÍA "LA FORCHETTA"																
AUXILIAR NOTA DE REQUISICIÓN																
No. 12																
SEMANA 12	CANT.	Pasta de tomate (ml)	Tocino (gr)	Champiñon (gr)	Pollo (gr)	Cebolla perla (gr)	Salsa BBQ (ml)	Queso mozzarella (gr)	Orégano (gr)	Sal (gr)	Harina de trigo (gr)	Harina de maíz (gr)	TOTAL			
CHICKEN BBQ PERSONAL	8	0,0714	0,7152	0,1104	0,618	0,03528	0,34672	3,784	0,02672	0,02808	1,37256939	0,33332964	7,44169903			
CHICKEN BBQ PEQUEÑA	4	0,05355	0,4768	0,1104	0,4326	0,03528	0,26004	2,064	0,02672	0,02808	0,91504626	0,22221976	4,62473602			
CHICKEN BBQ MEDIANA	2	0,044625	0,4172	0,1104	0,3708	0,03528	0,2167	1,462	0,02672	0,02106	0,6862847	0,16666482	3,55773452			
CHICKEN BBQ FAMILIAR	2	0,0669375	0,596	0,2208	0,5562	0,07056	0,32505	1,806	0,0334	0,02808	1,37234244	0,33332964	5,40869958			
PIZZERÍA "LA FORCHETTA"																
AUXILIAR NOTA DE REQUISICIÓN																
No. 13																
SEMANA 13	CANT.	Pasta de tomate (ml)	Jamón (gr)	Piña (gr)	Salame (gr)	Tocino (gr)	Chorizo (gr)	Salchica (gr)	Champiñones (gr)	Queso mozzarella (gr)	Orégano (gr)	Harina de trigo (gr)	Harina de maíz (gr)	Levadura (gr)	Sal (gr)	TOTAL
4 ESTACIONES PERSONAL	6	0,05355	0,05355	0,05355	0,05355	0,05355	0,05355	0,05355	0,05355	0,05355	0,05355	0,05355	0,05355	0,05355	0,05355	0,7497
4 ESTACIONES PEQUEÑA	3	0,0401625	0,022046	0,0276	0,03527	0,0298	0,03086	0,02756	0,02484	0,516	0,00668	0,22876157	0,0555494	0,02799996	0,00702	1,08015497
4 ESTACIONES MEDIANA	5	0,1115625	0,1115625	0,1115625	0,1115625	0,1115625	0,1115625	0,1115625	0,1115625	0,1115625	0,1115625	0,1115625	0,1115625	0,1115625	0,1115625	1,561875
4 ESTACIONES FAMILIAR	6	0,2008125	0,2008125	0,2008125	0,2008125	0,2008125	0,2008125	0,2008125	0,2008125	0,2008125	0,2008125	0,2008125	0,2008125	0,2008125	0,2008125	2,811375
PIZZERÍA "LA FORCHETTA"																
AUXILIAR NOTA DE REQUISICIÓN																
No. 13																
SEMANA 13	CANT.	Pasta de tomate (ml)	Jamón (gr)	Piña (gr)	Durazno (gr)	Queso mozzarella (gr)	Orégano (gr)	Sal (gr)	Levadura (gr)	Harina de trigo (gr)	Harina de maíz (gr)	TOTAL				
HAWAIANA PERSONAL	5	0,044625	0,33069	0,345	0,15425	2,365	0,0167	0,01755	0,105	0,85785587	0,20833103	4,4450019				
HAWAIANA PEQUEÑA	6	0,080325	0,529104	0,5796	0,1851	3,096	0,04008	0,04212	0,16799976	1,37256939	0,33332964	6,42622779				
HAWAIANA MEDIANA	4	0,08925	0,617288	0,6624	0,2468	2,924	0,05344	0,04212	0,168	1,37256939	0,33332964	6,50919703				
HAWAIANA FAMILIAR	7	0,23428125	1,54322	1,6422	0,64785	6,321	0,1169	0,09828	0,588	4,80319855	1,16665374	17,1615835				

PIZZERÍA "LA FORCHETTA"															
AUXILIAR NOTA DE REQUISICIÓN															
No. 13															
SEMANA 13	CANT.	Pasta de tomate (ml)	Salame (g)	Tocino (gr)	Pollo (gr)	Queso mozzarella (gr)	Orégano (gr)	Sal (gr)	Levadura (gr)	Harina de trigo (gr)	Harina de maíz (gr)	TOTAL			
SICILIANA PERSONAL	6	0,05355	0,63486	0,5364	0,4635	2,838	0,02004	0,02106	0,126	1,02942704	0,24999723	5,97283428			
SICILIANA PEQUEÑA	3	0,0401625	0,42324	0,3576	0,32445	1,548	0,02004	0,02106	0,08399988	0,6862847	0,16666482	3,6715019			
SICILIANA MEDIANA	4	0,08925	0,98756	0,8344	0,7416	2,924	0,05344	0,04212	0,168	1,37256939	0,33332964	7,54626903			
SICILIANA FAMILIAR	6	0,2008125	2,1162	1,788	1,6686	5,418	0,1002	0,08424	0,504	4,11702733	0,99998892	16,9970688			
PIZZERÍA "LA FORCHETTA"															
AUXILIAR NOTA DE REQUISICIÓN															
No. 13															
SEMANA 13	CANT.	Pasta de tomate (ml)	Jamón (gr)	Chorizo (gr)	Salchicha (gr)	Tocino (gr)	Carne molida (gr)	Pimiento verde (g)	Queso mozzarella (gr)	Orégano (gr)	Levadura (gr)	Harina de trigo (gr)	Harina de maíz (gr)	Sal (gr)	TOTAL
ESPAÑOLA PERSONAL	5	0,044625	0,33069	0,4629	0,4134	0,447	0,82625	0,0055	2,365	0,0167	0,105	0,85785587	0,20833103	0,01755	6,1008019
ESPAÑOLA PEQUEÑA	6	0,080325	0,529104	0,74064	0,66144	0,7152	1,3881	0,0066	3,096	0,04008	0,16799976	1,37256939	0,33332964	0,04212	9,17350779
ESPAÑOLA MEDIANA	4	0,08925	0,617288	0,86408	0,77168	0,8344	1,5864	0,0044	2,924	0,05344	0,168	1,37256939	0,33332964	0,04212	9,66095703
ESPAÑOLA FAMILIAR	3	0,10040625	0,66138	0,9258	0,8268	0,894	1,7847	0,0033	2,709	0,0501	0,252	2,05851366	0,49999446	0,04212	10,8081144
PIZZERÍA "LA FORCHETTA"															
AUXILIAR NOTA DE REQUISICIÓN															
No. 13															
SEMANA 13	CANT.	Pasta de tomate (ml)	Jamón (g)	Queso mozzarella (gr)	Orégano (gr)	Levadura (gr)	Harina de trigo (gr)	Harina de maíz (gr)	Sal (gr)	TOTAL					
JAMON PERSONAL	8	0,0714	0,529104	3,784	0,02672	0,168	1,37256939	0,33332964	0,02808	6,31320303					
JAMON PEQUEÑA	2	0,026775	0,176368	1,032	0,01336	0,05599992	0,45752313	0,11110988	0,01404	1,88717593					
JAMON MEDIANA	2	0,044625	0,308644	1,462	0,02672	0,084	0,6862847	0,16666482	0,02106	2,79999852					
JAMON FAMILIAR	3	0,10040625	0,66138	2,709	0,0501	0,252	2,05851366	0,49999446	0,04212	6,37351438					

PIZZERÍA "LA FORCHETTA" AUXILIAR NOTA DE REQUISICIÓN No. 13										
SEMANA 13	CANT.	Pasta de tomate (ml)	Salame (g)	Queso mozzarella (gr)	Orégano (gr)	Levadura (gr)	Harina de trigo (gr)	Harina de maíz (gr)	Sal (gr)	TOTAL
SALAME PERSONAL	6	0,05355	0,63486	2,838	0,02004	0,126	1,02942704	0,24999723	0,02106	4,97293428
SALAME PEQUEÑA	3	0,0401625	0,42324	1,548	0,02004	0,08399988	0,6862847	0,16666482	0,02106	2,9894519
SALAME MEDIANA	4	0,08925	0,98756	2,924	0,05344	0,168	1,37256939	0,33332964	0,04212	5,97026903
SALAME FAMILIAR	2	0,0669375	0,7054	1,806	0,0334	0,168	1,37234244	0,33332964	0,02808	4,51348958

PIZZERÍA "LA FORCHETTA" AUXILIAR NOTA DE REQUISICIÓN No. 13										
SEMANA 13	CANT.	Pasta de tomate (ml)	Pepperoni (gr)	Queso mozzarella (gr)	Orégano (gr)	Levadura (gr)	Harina de trigo (gr)	Harina de maíz (gr)	Sal (gr)	TOTAL
PEPPERONI PERSONAL	5	0,044625	0,4299	2,365	0,0167	0,105	0,85785587	0,20833103	0,01755	4,0449619
PEPPERONI PEQUEÑA	6	0,080325	0,68784	3,096	0,04008	0,16799976	1,37256939	0,33332964	0,04212	5,82026379
PEPPERONI MEDIANA	4	0,08925	0,80248	2,924	0,05344	0,168	1,37256939	0,33332964	0,04212	5,78518903
PEPPERONI FAMILIAR	2	0,0669375	0,5732	1,806	0,0334	0,168	1,37234244	0,33332964	0,02808	4,38128958

PIZZERÍA "LA FORCHETTA" AUXILIAR NOTA DE REQUISICIÓN No. 13													
SEMANA 13	CANT.	Pasta de tomate (ml)	Tocino (gr)	Champiñon (gr)	Pollo (gr)	Cebolla perla (gr)	Salsa BBQ (ml)	Queso mozzarella (gr)	Orégano (gr)	Sal (gr)	Harina de trigo (gr)	Harina de maíz (gr)	TOTAL
CHICKEN BBQ PERSONAL	5	0,044625	0,447	0,069	0,38625	0,02205	0,2167	2,365	0,0167	0,01755	0,85785587	0,20833103	4,6510619
CHICKEN BBQ PEQUEÑA	2	0,026775	0,2384	0,0552	0,2163	0,01764	0,13002	1,032	0,01336	0,01404	0,45752313	0,11110988	2,31236801
CHICKEN BBQ MEDIANA	4	0,08925	0,8344	0,2208	0,7416	0,07056	0,4334	2,924	0,05344	0,04212	1,37256939	0,33332964	7,11546903
CHICKEN BBQ FAMILIAR	3	0,10040625	0,894	0,3312	0,8343	0,10584	0,487575	2,709	0,0501	0,04212	2,05851366	0,49999446	8,11304938

Anexo 9

Hoja de Costos

PIZZERÍA "LA FORCHETTA"				
HOJA DE COSTOS				
Orden de producción N° 1				
Cliete:	Público en general		Fecha de pedido:	01/10/2021
Artículo:	Pizza 4 estaciones personal		Fecha de término	07/10/2021
Cantidad	6		Fecha de entrega:	07/10/2021
Costo Total:	8,023317064		Costo Unitario:	1,337219511
FECHA	MATERIA PRIMA DIRECTA		MANO DE OBRA DIRECTA	COSTOS INDIRECTOS DE FABRICACIÓN APLICADOS
	REQUISICIÓN N°	VALOR	VALOR	VALOR
07/10/2021	1	4,278722276	2,139768451	1,604826338
TOTAL		4,278722276	2,139768451	1,604826338
RESUMEN				
Materia Prima Directa:			4,278722276	
Mano de Obra Directa:			2,139768451	
Costos Indirectos de Fabricación Aplicados:			1,604826338	
TOTAL			8,023317064	
Elaborado por f)				
Aprobado por f) _____				
Departamento de Producción				

PIZZERÍA "LA FORCHETTA"				
HOJA DE COSTOS				
Orden de producción N° 2				
Cliete:	Público en general		Fecha de pedido:	01/10/2021
Artículo:	Pizza 4 estaciones pequeña		Fecha de término	07/10/2021
Cantidad	3		Fecha de entrega:	07/10/2021
Costo Total:	6,408002724		Costo Unitario:	2,136000908
FECHA	MATERIA PRIMA DIRECTA		MANO DE OBRA DIRECTA	COSTOS INDIRECTOS DE FABRICACIÓN APLICADOS
	REQUISICIÓN N°	VALOR	VALOR	VALOR
07/10/2021	1	3,160139897	1,855921615	1,391941212
TOTAL		3,160139897	1,855921615	1,391941212
RESUMEN				
Materia Prima Directa:		3,160139897		
Mano de Obra Directa:		1,855921615		
Costos Indirectos de Fabricación Aplicados:		1,391941212		
TOTAL		6,408002724		
Elaborado por f)				
Aprobado por f) _____				
Departamento de Producción				
PIZZERÍA "LA FORCHETTA"				
HOJA DE COSTOS				
Orden de producción N° 3				
Cliete:	Público en general		Fecha de pedido:	01/10/2021
Artículo:	Pizza 4 estaciones mediana		Fecha de término	07/10/2021
Cantidad	5		Fecha de entrega:	07/10/2021
Costo Total:	20,01189307		Costo Unitario:	4,002378614
FECHA	MATERIA PRIMA DIRECTA		MANO DE OBRA DIRECTA	COSTOS INDIRECTOS DE FABRICACIÓN APLICADOS
	REQUISICIÓN N°	VALOR	VALOR	VALOR
07/10/2021	1	8,166746291	6,768655303	5,076491477
TOTAL		8,166746291	6,768655303	5,076491477
RESUMEN				
Materia Prima Directa:		8,166746291		
Mano de Obra Directa:		6,768655303		
Costos Indirectos de Fabricación Aplicados:		5,076491477		
TOTAL		20,01189307		
Elaborado por f)				
Aprobado por f) _____				
Departamento de Producción				

PIZZERÍA "LA FORCHETTA"				
HOJA DE COSTOS				
Orden de producción N° 4				
Cliente:	Público en general		Fecha de pedido:	01/10/2021
Artículo:	Pizza 4 estaciones familiar		Fecha de término:	07/10/2021
Cantidad:	6		Fecha de entrega:	07/10/2021
Costo Total:	32,22570496		Costo Unitario:	5,370950826
FECHA	MATERIA PRIMA DIRECTA		MANO DE OBRA DIRECTA	COSTOS INDIRECTOS DE FABRICACIÓN APLICADOS
	REQUISICIÓN N°	VALOR	VALOR	VALOR
07/10/2021	1	14,9547168	9,869136119	7,401852089
TOTAL		14,9547168	9,869136119	7,401852089
RESUMEN				
Materia Prima Directa:			14,95471675	
Mano de Obra Directa:			9,869136119	
Costos Indirectos de Fabricación Aplicados:			7,401852089	
TOTAL			32,22570496	
Elaborado por f)				
Aprobado por f) _____				
Departamento de Producción				
PIZZERÍA "LA FORCHETTA"				
HOJA DE COSTOS				
Orden de producción N° 5				
Cliente:	Público en general		Fecha de pedido:	01/10/2021
Artículo:	Hawaiana personal		Fecha de término:	07/10/2021
Cantidad:	5		Fecha de entrega:	07/10/2021
Costo Total:	7,11971246		Costo Unitario:	1,423942492
FECHA	MATERIA PRIMA DIRECTA		MANO DE OBRA DIRECTA	COSTOS INDIRECTOS DE FABRICACIÓN APLICADOS
	REQUISICIÓN N°	VALOR	VALOR	VALOR
07/10/2021	1	4,445001896	1,528406036	1,146304527
TOTAL		4,445001896	1,528406036	1,146304527
RESUMEN				
Materia Prima Directa:			4,445001896	
Mano de Obra Directa:			1,528406036	
Costos Indirectos de Fabricación Aplicados:			1,146304527	
TOTAL			7,11971246	
Elaborado por f)				
Aprobado por f) _____				
Departamento de Producción				

PIZZERÍA "LA FORCHETTA"				
HOJA DE COSTOS				
Orden de producción N° 6				
Cliente:	Público en general		Fecha de pedido:	01/10/2021
Artículo:	Pizza Hawaiana pequeña		Fecha de término	07/10/2021
Cantidad	6		Fecha de entrega:	07/10/2021
Costo Total:	12,38701133		Costo Unitario:	2,064501889
FECHA	MATERIA PRIMA DIRECTA		MANO DE OBRA DIRECTA	COSTOS INDIRECTOS DE FABRICACIÓN APLICADOS
	REQUISICIÓN N°	VALOR	VALOR	VALOR
07/10/2021	1	6,426227793	3,406162023	2,554621518
TOTAL		6,426227793	3,406162023	2,554621518
RESUMEN				
Materia Prima Directa:			6,426227793	
Mano de Obra Directa:			3,406162023	
Costos Indirectos de Fabricación Aplicados:			2,554621518	
TOTAL			12,38701133	
Elaborado por f) _____				
Aprobado por f) _____				
Departamento de Producción				
PIZZERÍA "LA FORCHETTA"				
HOJA DE COSTOS				
Orden de producción N° 7				
Cliente:	Público en general		Fecha de pedido:	01/10/2021
Artículo:	Pizza Hawaiana mediana		Fecha de término	07/10/2021
Cantidad	4		Fecha de entrega:	07/10/2021
Costo Total:	14,83900993		Costo Unitario:	3,709752482
FECHA	MATERIA PRIMA DIRECTA		MANO DE OBRA DIRECTA	COSTOS INDIRECTOS DE FABRICACIÓN APLICADOS
	REQUISICIÓN N°	VALOR	VALOR	VALOR
07/10/2021	1	6,509197032	4,759893084	3,569919813
TOTAL		6,509197032	4,759893084	3,569919813
RESUMEN				
Materia Prima Directa:			6,509197032	
Mano de Obra Directa:			4,759893084	
Costos Indirectos de Fabricación Aplicados:			3,569919813	
TOTAL			14,83900993	
Elaborado por f) _____				
Aprobado por f) _____				
Departamento de Producción				

PIZZERÍA "LA FORCHETTA"				
HOJA DE COSTOS				
Orden de producción N° 8				
Cliente:	Público en general		Fecha de pedido:	01/10/2021
Artículo:	Pizza Hawaiana familiar		Fecha de término:	07/10/2021
Cantidad:	7		Fecha de entrega:	07/10/2021
Costo Total:	36,59781364		Costo Unitario:	5,228259091
FECHA	MATERIA PRIMA DIRECTA		MANO DE OBRA DIRECTA	COSTOS INDIRECTOS DE FABRICACIÓN APLICADOS
	REQUISICIÓN N°	VALOR	VALOR	VALOR
07/10/2021	1	17,1615835	11,1064172	8,329812897
TOTAL		17,1615835	11,1064172	8,329812897
RESUMEN				
Materia Prima Directa:			17,16158354	
Mano de Obra Directa:			11,1064172	
Costos Indirectos de Fabricación Aplicados:			8,329812897	
TOTAL			36,59781364	
Elaborado por f)				
Aprobado por f) _____				
Departamento de Producción				
PIZZERÍA "LA FORCHETTA"				
HOJA DE COSTOS				
Orden de producción N° 9				
Cliente:	Público en general		Fecha de pedido:	01/10/2021
Artículo:	Pizza Siciliana personal		Fecha de término:	07/10/2021
Cantidad:	6		Fecha de entrega:	07/10/2021
Costo Total:	9,94668997		Costo Unitario:	1,657781662
FECHA	MATERIA PRIMA DIRECTA		MANO DE OBRA DIRECTA	COSTOS INDIRECTOS DE FABRICACIÓN APLICADOS
	REQUISICIÓN N°	VALOR	VALOR	VALOR
07/10/2021	1	5,972834276	2,270774682	1,703081012
TOTAL		5,972834276	2,270774682	1,703081012
RESUMEN				
Materia Prima Directa:			5,972834276	
Mano de Obra Directa:			2,270774682	
Costos Indirectos de Fabricación Aplicados:			1,703081012	
TOTAL			9,94668997	
Elaborado por f)				
Aprobado por f) _____				
Departamento de Producción				

PIZZERÍA "LA FORCHETTA"				
HOJA DE COSTOS				
Orden de producción N° 10				
Cliente:	Publico en general		Fecha de pedido:	01/10/2021
Artículo:	Pizza siciliana pequeña		Fecha de término:	07/10/2021
Cantidad:	3		Fecha de entrega:	07/10/2021
Costo Total:	7,377886534		Costo Unitario:	2,459295511
FECHA	MATERIA PRIMA DIRECTA		MANO DE OBRA DIRECTA	COSTOS INDIRECTOS DE FABRICACIÓN APLICADOS
	REQUISICIÓN N°	VALOR	VALOR	VALOR
07/10/2021	1	3,671501897	2,117934079	1,588450559
TOTAL		3,671501897	2,117934079	1,588450559
RESUMEN				
Materia Prima Directa:		3,671501897		
Mano de Obra Directa:		2,117934079		
Costos Indirectos de Fabricación Aplicados:		1,588450559		
TOTAL		7,377886534		
Elaborado por f)				
Aprobado por f) _____				
Departamento de Producción				

PIZZERÍA "LA FORCHETTA"				
HOJA DE COSTOS				
Orden de producción N° 11				
Cliente:	Publico en general		Fecha de pedido:	01/10/2021
Artículo:	Pizza Siciliana mediana		Fecha de término:	07/10/2021
Cantidad:	4		Fecha de entrega:	07/10/2021
Costo Total:	17,17522706		Costo Unitario:	4,293806765
FECHA	MATERIA PRIMA DIRECTA		MANO DE OBRA DIRECTA	COSTOS INDIRECTOS DE FABRICACIÓN APLICADOS
	REQUISICIÓN N°	VALOR	VALOR	VALOR
07/10/2021	1	7,546269032	5,50226173	4,126696298
TOTAL		7,546269032	5,50226173	4,126696298
RESUMEN				
Materia Prima Directa:		7,546269032		
Mano de Obra Directa:		5,50226173		
Costos Indirectos de Fabricación Aplicados:		4,126696298		
TOTAL		17,17522706		
Elaborado por f)				
Aprobado por f) _____				
Departamento de Producción				

PIZZERÍA "LA FORCHETTA"				
HOJA DE COSTOS				
Orden de producción N° 12				
Cliente:	Público en general		Fecha de pedido:	01/10/2021
Artículo:	Pizza siciliana familiar		Fecha de término	07/10/2021
Cantidad	6		Fecha de entrega:	07/10/2021
Costo Total:	36,29319496		Costo Unitario:	6,048865826
FECHA	MATERIA PRIMA DIRECTA		MANO DE OBRA DIRECTA	COSTOS INDIRECTOS DE FABRICACIÓN APLICADOS
	REQUISICIÓN N°	VALOR	VALOR	VALOR
07/10/2021	1	16,9970688	11,02635783	8,269768374
TOTAL		16,9970688	11,02635783	8,269768374
RESUMEN				
Materia Prima Directa:		16,99706875		
Mano de Obra Directa:		11,02635783		
Costos Indirectos de Fabricación Aplicados:		8,269768374		
TOTAL		36,29319496		
Elaborado por f) _____				
Aprobado por f) _____				
Departamento de Producción				
PIZZERÍA "LA FORCHETTA"				
HOJA DE COSTOS				
Orden de producción N° 13				
Cliente:	Público en general		Fecha de pedido:	01/10/2021
Artículo:	Pizza española personal		Fecha de término	07/10/2021
Cantidad	5		Fecha de entrega:	07/10/2021
Costo Total:	9,348664723		Costo Unitario:	1,869732945
FECHA	MATERIA PRIMA DIRECTA		MANO DE OBRA DIRECTA	COSTOS INDIRECTOS DE FABRICACIÓN APLICADOS
	REQUISICIÓN N°	VALOR	VALOR	VALOR
07/10/2021	1	6,100801896	1,855921615	1,391941212
TOTAL		6,100801896	1,855921615	1,391941212
RESUMEN				
Materia Prima Directa:		6,100801896		
Mano de Obra Directa:		1,855921615		
Costos Indirectos de Fabricación Aplicados:		1,391941212		
TOTAL		9,348664723		
Elaborado por f) _____				
Aprobado por f) _____				
Departamento de Producción				

PIZZERÍA "LA FORCHETTA"				
HOJA DE COSTOS				
Orden de producción N° 14				
Cliente:	Público en general		Fecha de pedido:	01/10/2021
Artículo:	Pizza española pequeña		Fecha de término	07/10/2021
Cantidad	6		Fecha de entrega:	07/10/2021
Costo Total:	16,31880601		Costo Unitario:	2,719801002
FECHA	MATERIA PRIMA DIRECTA		MANO DE OBRA DIRECTA	COSTOS INDIRECTOS DE FABRICACIÓN APLICADOS
	REQUISICIÓN N°	VALOR	VALOR	VALOR
07/10/2021	1	9,173507793	4,083027554	3,062270665
TOTAL		9,173507793	4,083027554	3,062270665
RESUMEN				
Materia Prima Directa:		9,173507793		
Mano de Obra Directa:		4,083027554		
Costos Indirectos de Fabricación Aplicados:		3,062270665		
TOTAL		16,31880601		
Elaborado por f) _____				
Aprobado por f) _____				
Departamento de Producción				
PIZZERÍA "LA FORCHETTA"				
HOJA DE COSTOS				
Orden de producción N° 15				
Cliente:	Público en general		Fecha de pedido:	01/10/2021
Artículo:	Pizza española mediana		Fecha de término	07/10/2021
Cantidad	4		Fecha de entrega:	07/10/2021
Costo Total:	19,28991506		Costo Unitario:	4,822478765
FECHA	MATERIA PRIMA DIRECTA		MANO DE OBRA DIRECTA	COSTOS INDIRECTOS DE FABRICACIÓN APLICADOS
	REQUISICIÓN N°	VALOR	VALOR	VALOR
07/10/2021	1	9,660957032	5,50226173	4,126696298
TOTAL		9,660957032	5,50226173	4,126696298
RESUMEN				
Materia Prima Directa:		9,660957032		
Mano de Obra Directa:		5,50226173		
Costos Indirectos de Fabricación Aplicados:		4,126696298		
TOTAL		19,28991506		
Elaborado por f) _____				
Aprobado por f) _____				
Departamento de Producción				

PIZZERÍA "LA FORCHETTA"				
HOJA DE COSTOS				
				Orden de producción N° 16
Cliente:	Público en general		Fecha de pedido:	01/10/2021
Artículo:	Pizza española familiar		Fecha de término:	07/10/2021
Cantidad:	3		Fecha de entrega:	07/10/2021
Costo Total:	20,39886225		Costo Unitario:	6,799620751
FECHA	MATERIA PRIMA DIRECTA		MANO DE OBRA DIRECTA	COSTOS INDIRECTOS DE FABRICACIÓN APLICADOS
	REQUISICIÓN N°	VALOR	VALOR	VALOR
07/10/2021	1	10,8081144	5,480427358	4,110320519
TOTAL		10,8081144	5,480427358	4,110320519
RESUMEN				
Materia Prima Directa:		10,80811438		
Mano de Obra Directa:		5,480427358		
Costos Indirectos de Fabricación Aplicados:		4,110320519		
TOTAL		20,39886225		
Elaborado por f)				
Aprobado por f) _____				
Departamento de Producción				
PIZZERÍA "LA FORCHETTA"				
HOJA DE COSTOS				
				Orden de producción N° 17
Cliente:	Público en general		Fecha de pedido:	01/10/2021
Artículo:	Pizza de jamón personal		Fecha de término:	07/10/2021
Cantidad:	8		Fecha de entrega:	07/10/2021
Costo Total:	9,370015107		Costo Unitario:	1,171251888
FECHA	MATERIA PRIMA DIRECTA		MANO DE OBRA DIRECTA	COSTOS INDIRECTOS DE FABRICACIÓN APLICADOS
	REQUISICIÓN N°	VALOR	VALOR	VALOR
07/10/2021	1	6,313203034	1,746749756	1,310062317
TOTAL		6,313203034	1,746749756	1,310062317
RESUMEN				
Materia Prima Directa:		6,313203034		
Mano de Obra Directa:		1,746749756		
Costos Indirectos de Fabricación Aplicados:		1,310062317		
TOTAL		9,370015107		
Elaborado por f)				
Aprobado por f) _____				
Departamento de Producción				

PIZZERÍA "LA FORCHETTA"				
HOJA DE COSTOS				
Orden de producción N° 18				
Cliente:	Público en general		Fecha de pedido:	01/10/2021
Artículo:	Pizza de jamón pequeña		Fecha de término:	07/10/2021
Cantidad:	2		Fecha de entrega:	07/10/2021
Costo Total:	3,160847628		Costo Unitario:	1,580423814
FECHA	MATERIA PRIMA DIRECTA		MANO DE OBRA DIRECTA	COSTOS INDIRECTOS DE FABRICACIÓN APLICADOS
	REQUISICIÓN N°	VALOR	VALOR	VALOR
07/10/2021	1	1,887175931	0,727812398	0,545859299
TOTAL		1,887175931	0,727812398	0,545859299
RESUMEN				
Materia Prima Directa:		1,887175931		
Mano de Obra Directa:		0,727812398		
Costos Indirectos de Fabricación Aplicados:		0,545859299		
TOTAL		3,160847628		
Elaborado por f)				
Aprobado por f) _____				
Departamento de Producción				

PIZZERÍA "LA FORCHETTA"				
HOJA DE COSTOS				
Orden de producción N° 19				
Cliente:	Público en general		Fecha de pedido:	01/10/2021
Artículo:	Pizza de jamón mediana		Fecha de término:	07/10/2021
Cantidad:	2		Fecha de entrega:	07/10/2021
Costo Total:	5,93323089		Costo Unitario:	2,966615445
FECHA	MATERIA PRIMA DIRECTA		MANO DE OBRA DIRECTA	COSTOS INDIRECTOS DE FABRICACIÓN APLICADOS
	REQUISICIÓN N°	VALOR	VALOR	VALOR
07/10/2021	1	2,799998516	1,7904185	1,342813875
TOTAL		2,799998516	1,7904185	1,342813875
RESUMEN				
Materia Prima Directa:		2,799998516		
Mano de Obra Directa:		1,7904185		
Costos Indirectos de Fabricación Aplicados:		1,342813875		
TOTAL		5,93323089		
Elaborado por f)				
Aprobado por f) _____				
Departamento de Producción				

PIZZERÍA "LA FORCHETTA"				
HOJA DE COSTOS				
Orden de producción N° 20				
Cliente:	Público en general		Fecha de pedido:	01/10/2021
Artículo:	Pizza de jamón familiar		Fecha de término	07/10/2021
Cantidad	3		Fecha de entrega:	07/10/2021
Costo Total:	13,28955169		Costo Unitario:	4,429850563
FECHA	MATERIA PRIMA DIRECTA		MANO DE OBRA DIRECTA	COSTOS INDIRECTOS DE FABRICACIÓN APLICADOS
	REQUISICIÓN N°	VALOR	VALOR	VALOR
07/10/2021	1	6,37351438	3,952021322	2,964015992
TOTAL		6,37351438	3,952021322	2,964015992
RESUMEN				
Materia Prima Directa:			6,373514375	
Mano de Obra Directa:			3,952021322	
Costos Indirectos de Fabricación Aplicados:			2,964015992	
TOTAL			13,28955169	
Elaborado por f)				
Aprobado por f) _____				
Departamento de Producción				

PIZZERÍA "LA FORCHETTA"				
HOJA DE COSTOS				
Orden de producción N° 21				
Cliente:	Público en general		Fecha de pedido:	01/10/2021
Artículo:	Pizza de salame personal		Fecha de término	07/10/2021
Cantidad	6		Fecha de entrega:	07/10/2021
Costo Total:	8,182586952		Costo Unitario:	1,363764492
FECHA	MATERIA PRIMA DIRECTA		MANO DE OBRA DIRECTA	COSTOS INDIRECTOS DE FABRICACIÓN APLICADOS
	REQUISICIÓN N°	VALOR	VALOR	VALOR
07/10/2021	1	4,972934276	1,834087243	1,375565433
TOTAL		4,972934276	1,834087243	1,375565433
RESUMEN				
Materia Prima Directa:			4,972934276	
Mano de Obra Directa:			1,834087243	
Costos Indirectos de Fabricación Aplicados:			1,375565433	
TOTAL			8,182586952	
Elaborado por f)				
Aprobado por f) _____				
Departamento de Producción				

PIZZERÍA "LA FORCHETTA"				
HOJA DE COSTOS				
Orden de producción N° 22				
Cliente:	Público en general		Fecha de pedido:	01/10/2021
Artículo:	Pizza de salame pequeña		Fecha de término:	07/10/2021
Cantidad:	3		Fecha de entrega:	07/10/2021
Costo Total:	5,606847234		Costo Unitario:	1,868949078
FECHA	MATERIA PRIMA DIRECTA		MANO DE OBRA DIRECTA	COSTOS INDIRECTOS DE FABRICACIÓN APLICADOS
	REQUISICIÓN N°	VALOR	VALOR	VALOR
07/10/2021	1	2,989451897	1,495654478	1,121740859
TOTAL		2,989451897	1,495654478	1,121740859
RESUMEN				
Materia Prima Directa:		2,989451897		
Mano de Obra Directa:		1,495654478		
Costos Indirectos de Fabricación Aplicados:		1,121740859		
TOTAL		5,606847234		
Elaborado por f)				
Aprobado por f) _____				
Departamento de Producción				
PIZZERÍA "LA FORCHETTA"				
HOJA DE COSTOS				
Orden de producción N° 23				
Cliente:	Público en general		Fecha de pedido:	01/10/2021
Artículo:	Pizza de salame mediana		Fecha de término:	07/10/2021
Cantidad:	4		Fecha de entrega:	07/10/2021
Costo Total:	13,79061325		Costo Unitario:	3,447653313
FECHA	MATERIA PRIMA DIRECTA		MANO DE OBRA DIRECTA	COSTOS INDIRECTOS DE FABRICACIÓN APLICADOS
	REQUISICIÓN N°	VALOR	VALOR	VALOR
07/10/2021	1	5,970269032	4,468768125	3,351576094
TOTAL		5,970269032	4,468768125	3,351576094
RESUMEN				
Materia Prima Directa:		5,970269032		
Mano de Obra Directa:		4,468768125		
Costos Indirectos de Fabricación Aplicados:		3,351576094		
TOTAL		13,79061325		
Elaborado por f)				
Aprobado por f) _____				
Departamento de Producción				

PIZZERÍA "LA FORCHETTA"				
HOJA DE COSTOS				
Orden de producción N° 24				
Cliente:	Público en general		Fecha de pedido:	01/10/2021
Artículo:	Pizza de salame familiar		Fecha de término	07/10/2021
Cantidad	2		Fecha de entrega:	07/10/2021
Costo Total:	9,557229503		Costo Unitario:	4,778614751
FECHA	MATERIA PRIMA DIRECTA		MANO DE OBRA DIRECTA	COSTOS INDIRECTOS DE FABRICACIÓN APLICADOS
	REQUISICIÓN N°	VALOR	VALOR	VALOR
07/10/2021	1	4,51348958	2,882137097	2,161602823
TOTAL		4,51348958	2,882137097	2,161602823
RESUMEN				
Materia Prima Directa:		4,513489583		
Mano de Obra Directa:		2,882137097		
Costos Indirectos de Fabricación Aplicados:		2,161602823		
TOTAL		9,557229503		
Elaborado por f)				
Aprobado por f) _____				
Departamento de Producción				

PIZZERÍA "LA FORCHETTA"				
HOJA DE COSTOS				
Orden de producción N° 25				
Cliente:	Público en general		Fecha de pedido:	01/10/2021
Artículo:	Pizza de pepperoni personal		Fecha de término	07/10/2021
Cantidad	5		Fecha de entrega:	07/10/2021
Costo Total:	6,59230529		Costo Unitario:	1,318461058
FECHA	MATERIA PRIMA DIRECTA		MANO DE OBRA DIRECTA	COSTOS INDIRECTOS DE FABRICACIÓN APLICADOS
	REQUISICIÓN N°	VALOR	VALOR	VALOR
07/10/2021	1	4,044961896	1,455624796	1,091718597
TOTAL		4,044961896	1,455624796	1,091718597
RESUMEN				
Materia Prima Directa:		4,044961896		
Mano de Obra Directa:		1,455624796		
Costos Indirectos de Fabricación Aplicados:		1,091718597		
TOTAL		6,59230529		
Elaborado por f)				
Aprobado por f) _____				
Departamento de Producción				

PIZZERÍA "LA FORCHETTA"				
HOJA DE COSTOS				
Orden de producción N° 26				
Cliente:	Público en general		Fecha de pedido:	01/10/2021
Artículo:	Pizza de pepperoni pequeña		Fecha de término:	07/10/2021
Cantidad:	6		Fecha de entrega:	07/10/2021
Costo Total:	11,16968492		Costo Unitario:	1,861614153
FECHA	MATERIA PRIMA DIRECTA		MANO DE OBRA DIRECTA	COSTOS INDIRECTOS DE FABRICACIÓN APLICADOS
	REQUISICIÓN N°	VALOR	VALOR	VALOR
07/10/2021	1	5,820263793	3,056812072	2,292609054
TOTAL		5,820263793	3,056812072	2,292609054
RESUMEN				
Materia Prima Directa:		5,820263793		
Mano de Obra Directa:		3,056812072		
Costos Indirectos de Fabricación Aplicados:		2,292609054		
TOTAL		11,16968492		
Elaborado por f) _____				
Aprobado por f) _____				
Departamento de Producción				
PIZZERÍA "LA FORCHETTA"				
HOJA DE COSTOS				
Orden de producción N° 27				
Cliente:	Público en general		Fecha de pedido:	01/10/2021
Artículo:	Pizza de pepperoni mediana		Fecha de término:	07/10/2021
Cantidad:	4		Fecha de entrega:	07/10/2021
Costo Total:	13,98763476		Costo Unitario:	3,49690869
FECHA	MATERIA PRIMA DIRECTA		MANO DE OBRA DIRECTA	COSTOS INDIRECTOS DE FABRICACIÓN APLICADOS
	REQUISICIÓN N°	VALOR	VALOR	VALOR
07/10/2021	1	5,785189032	4,687111844	3,515333883
TOTAL		5,785189032	4,687111844	3,515333883
RESUMEN				
Materia Prima Directa:		5,785189032		
Mano de Obra Directa:		4,687111844		
Costos Indirectos de Fabricación Aplicados:		3,515333883		
TOTAL		13,98763476		
Elaborado por f) _____				
Aprobado por f) _____				
Departamento de Producción				

PIZZERÍA "LA FORCHETTA"				
HOJA DE COSTOS				
Orden de producción N° 28				
Cliente:	Público en general		Fecha de pedido:	01/10/2021
Artículo:	Pizza de pepperoni familiar		Fecha de término	07/10/2021
Cantidad	2		Fecha de entrega:	07/10/2021
Costo Total:	9,030191277		Costo Unitario:	4,515095638
FECHA	MATERIA PRIMA DIRECTA		MANO DE OBRA DIRECTA	COSTOS INDIRECTOS DE FABRICACIÓN APLICADOS
	REQUISICIÓN N°	VALOR	VALOR	VALOR
07/10/2021	1	4,38128958	2,656515253	1,99238644
TOTAL		4,38128958	2,656515253	1,99238644
RESUMEN				
Materia Prima Directa:			4,381289583	
Mano de Obra Directa:			2,656515253	
Costos Indirectos de Fabricación Aplicados:			1,99238644	
TOTAL			9,030191277	
Elaborado por f)				
Aprobado por f) _____				
Departamento de Producción				

PIZZERÍA "LA FORCHETTA"				
HOJA DE COSTOS				
Orden de producción N° 29				
Cliente:	Público en general		Fecha de pedido:	01/10/2021
Artículo:	Pizza Chicken BBQ personal		Fecha de término	07/10/2021
Cantidad	5		Fecha de entrega:	07/10/2021
Costo Total:	8,058133685		Costo Unitario:	1,611626737
FECHA	MATERIA PRIMA DIRECTA		MANO DE OBRA DIRECTA	COSTOS INDIRECTOS DE FABRICACIÓN APLICADOS
	REQUISICIÓN N°	VALOR	VALOR	VALOR
07/10/2021	1	4,651061896	1,946898165	1,460173624
TOTAL		4,651061896	1,946898165	1,460173624
RESUMEN				
Materia Prima Directa:			4,651061896	
Mano de Obra Directa:			1,946898165	
Costos Indirectos de Fabricación Aplicados:			1,460173624	
TOTAL			8,058133685	
Elaborado por f)				
Aprobado por f) _____				
Departamento de Producción				

PIZZERÍA "LA FORCHETTA"				
HOJA DE COSTOS				
Orden de producción N° 30				
Cliente:	Público en general		Fecha de pedido:	01/10/2021
Artículo:	Pizza Chicken BBQ pequeña		Fecha de término:	07/10/2021
Cantidad:	2		Fecha de entrega:	07/10/2021
Costo Total:	4,37571616		Costo Unitario:	2,18785808
FECHA	MATERIA PRIMA DIRECTA		MANO DE OBRA DIRECTA	COSTOS INDIRECTOS DE FABRICACIÓN APLICADOS
	REQUISICIÓN N°	VALOR	VALOR	VALOR
07/10/2021	1	2,312368011	1,179056085	0,884292064
TOTAL		2,312368011	1,179056085	0,884292064
RESUMEN				
Materia Prima Directa:			2,312368011	
Mano de Obra Directa:			1,179056085	
Costos Indirectos de Fabricación Aplicados:			0,884292064	
TOTAL			4,37571616	
Elaborado por f)				
Aprobado por f) _____				
Departamento de Producción				
PIZZERÍA "LA FORCHETTA"				
HOJA DE COSTOS				
Orden de producción N° 31				
Cliente:	Público en general		Fecha de pedido:	01/10/2021
Artículo:	Pizza Chicken BBQ mediana		Fecha de término:	07/10/2021
Cantidad:	4		Fecha de entrega:	07/10/2021
Costo Total:	15,77643657		Costo Unitario:	3,944109143
FECHA	MATERIA PRIMA DIRECTA		MANO DE OBRA DIRECTA	COSTOS INDIRECTOS DE FABRICACIÓN APLICADOS
	REQUISICIÓN N°	VALOR	VALOR	VALOR
07/10/2021	1	7,115469032	4,949124308	3,711843231
TOTAL		7,115469032	4,949124308	3,711843231
RESUMEN				
Materia Prima Directa:			7,115469032	
Mano de Obra Directa:			4,949124308	
Costos Indirectos de Fabricación Aplicados:			3,711843231	
TOTAL			15,77643657	
Elaborado por f)				
Aprobado por f) _____				
Departamento de Producción				

PIZZERÍA "LA FORCHETTA"				
HOJA DE COSTOS				
Orden de producción N° 32				
Cliente:	Público en general		Fecha de pedido:	01/10/2021
Artículo:	Pizza Chicken BBQ familiar		Fecha de término:	07/10/2021
Cantidad:	3		Fecha de entrega:	07/10/2021
Costo Total:	16,63391303		Costo Unitario:	5,544637676
FECHA	MATERIA PRIMA DIRECTA		MANO DE OBRA DIRECTA	COSTOS INDIRECTOS DE FABRICACIÓN APLICADOS
	REQUISICIÓN N°	VALOR	VALOR	VALOR
07/10/2021	1	8,11304938	4,869064944	3,651798708
TOTAL		8,11304938	4,869064944	3,651798708
RESUMEN				
Materia Prima Directa:			8,113049375	
Mano de Obra Directa:			4,869064944	
Costos Indirectos de Fabricación Aplicados:			3,651798708	
TOTAL			16,63391303	
Elaborado por f)				
Aprobado por f) _____				
Departamento de Producción				

PIZZERÍA "LA FORCHETTA"				
HOJA DE COSTOS				
Orden de producción N° 33				
Cliente:	Público en general		Fecha de pedido:	08/10/2021
Artículo:	Pizza 4 estaciones personal		Fecha de término:	14/10/2021
Cantidad:	4		Fecha de entrega:	14/10/2021
Costo Total:	5,747013201		Costo Unitario:	1,4367533
FECHA	MATERIA PRIMA DIRECTA		MANO DE OBRA DIRECTA	COSTOS INDIRECTOS DE FABRICACIÓN APLICADOS
	REQUISICIÓN N°	VALOR	VALOR	VALOR
14/10/2021		2,852481517	1,654018105	1,240513579
TOTAL		2,852481517	1,654018105	1,240513579
RESUMEN				
Materia Prima Directa:			2,852481517	
Mano de Obra Directa:			1,654018105	
Costos Indirectos de Fabricación Aplicados:			1,240513579	
TOTAL			5,747013201	
Elaborado por f)				
Aprobado por f) _____				
Departamento de Producción				

PIZZERÍA "LA FORCHETTA"				
HOJA DE COSTOS				
Orden de producción N° 34				
Cliente:	Público en general		Fecha de pedido:	08/10/2021
Artículo:	Pizza 4 estaciones pequeña		Fecha de término	14/10/2021
Cantidad	3		Fecha de entrega:	14/10/2021
Costo Total:	6,92598469		Costo Unitario:	2,308661563
FECHA	MATERIA PRIMA DIRECTA		MANO DE OBRA DIRECTA	COSTOS INDIRECTOS DE FABRICACIÓN APLICADOS
	REQUISICIÓN N°	VALOR	VALOR	VALOR
14/10/2021	2	3,160139897	2,15191131	1,613933483
TOTAL		3,160139897	2,15191131	1,613933483
RESUMEN				
Materia Prima Directa:		3,160139897		
Mano de Obra Directa:		2,15191131		
Costos Indirectos de Fabricación Aplicados:		1,613933483		
TOTAL		6,92598469		
Elaborado por f) _____				
Aprobado por f) _____				
Departamento de Producción				

PIZZERÍA "LA FORCHETTA"				
HOJA DE COSTOS				
Orden de producción N° 35				
Cliente:	Público en general		Fecha de pedido:	08/10/2021
Artículo:	Pizza 4 estaciones mediana		Fecha de término	14/10/2021
Cantidad	4		Fecha de entrega:	14/10/2021
Costo Total:	17,52080302		Costo Unitario:	4,380200754
FECHA	MATERIA PRIMA DIRECTA		MANO DE OBRA DIRECTA	COSTOS INDIRECTOS DE FABRICACIÓN APLICADOS
	REQUISICIÓN N°	VALOR	VALOR	VALOR
14/10/2021	2	6,533397032	6,278517705	4,708888279
TOTAL		6,533397032	6,278517705	4,708888279
RESUMEN				
Materia Prima Directa:		6,533397032		
Mano de Obra Directa:		6,278517705		
Costos Indirectos de Fabricación Aplicados:		4,708888279		
TOTAL		17,52080302		
Elaborado por f) _____				
Aprobado por f) _____				
Departamento de Producción				

PIZZERÍA "LA FORCHETTA"				
HOJA DE COSTOS				
Orden de producción N° 36				
Cliente:	Público en general		Fecha de pedido:	08/10/2021
Artículo:	Pizza 4 estaciones familiar		Fecha de término	14/10/2021
Cantidad	4		Fecha de entrega:	14/10/2021
Costo Total:	23,32010016		Costo Unitario:	5,83002504
FECHA	MATERIA PRIMA DIRECTA		MANO DE OBRA DIRECTA	COSTOS INDIRECTOS DE FABRICACIÓN APLICADOS
	REQUISICIÓN N°	VALOR	VALOR	VALOR
14/10/2021	2	9,9698112	7,628736567	5,721552425
TOTAL		9,9698112	7,628736567	5,721552425
RESUMEN				
Materia Prima Directa:			9,969811167	
Mano de Obra Directa:			7,628736567	
Costos Indirectos de Fabricación Aplicados:			5,721552425	
TOTAL			23,32010016	
Elaborado por f)				
Aprobado por f) _____				
Departamento de Producción				
PIZZERÍA "LA FORCHETTA"				
HOJA DE COSTOS				
Orden de producción N° 37				
Cliente:	Público en general		Fecha de pedido:	08/10/2021
Artículo:	Hawaiana personal		Fecha de término	14/10/2021
Cantidad	3		Fecha de entrega:	14/10/2021
Costo Total:	4,527771506		Costo Unitario:	1,509257169
FECHA	MATERIA PRIMA DIRECTA		MANO DE OBRA DIRECTA	COSTOS INDIRECTOS DE FABRICACIÓN APLICADOS
	REQUISICIÓN N°	VALOR	VALOR	VALOR
14/10/2021	2	2,667001138	1,063297353	0,797473015
TOTAL		2,667001138	1,063297353	0,797473015
RESUMEN				
Materia Prima Directa:			2,667001138	
Mano de Obra Directa:			1,063297353	
Costos Indirectos de Fabricación Aplicados:			0,797473015	
TOTAL			4,527771506	
Elaborado por f)				
Aprobado por f) _____				
Departamento de Producción				

PIZZERÍA "LA FORCHETTA"				
HOJA DE COSTOS				
Orden de producción N° 38				
Cliente:	Público en general		Fecha de pedido:	08/10/2021
Artículo:	Pizza Hawaiana pequeña		Fecha de término	14/10/2021
Cantidad	3		Fecha de entrega:	14/10/2021
Costo Total:	6,668830295		Costo Unitario:	2,222943432
FECHA	MATERIA PRIMA DIRECTA		MANO DE OBRA DIRECTA	COSTOS INDIRECTOS DE FABRICACIÓN APLICADOS
	REQUISICIÓN N°	VALOR	VALOR	VALOR
14/10/2021	2	3,213113897	1,974695085	1,481021314
TOTAL		3,213113897	1,974695085	1,481021314
RESUMEN				
Materia Prima Directa:		3,213113897		
Mano de Obra Directa:		1,974695085		
Costos Indirectos de Fabricación Aplicados:		1,481021314		
TOTAL		6,668830295		
Elaborado por f) _____				
Aprobado por f) _____				
Departamento de Producción				
PIZZERÍA "LA FORCHETTA"				
HOJA DE COSTOS				
Orden de producción N° 39				
Cliente:	Público en general		Fecha de pedido:	08/10/2021
Artículo:	Pizza Hawaiana mediana		Fecha de término	14/10/2021
Cantidad	6		Fecha de entrega:	14/10/2021
Costo Total:	24,25122199		Costo Unitario:	4,041870331
FECHA	MATERIA PRIMA DIRECTA		MANO DE OBRA DIRECTA	COSTOS INDIRECTOS DE FABRICACIÓN APLICADOS
	REQUISICIÓN N°	VALOR	VALOR	VALOR
07/10/2021	2	9,763795549	8,278529394	6,208897045
TOTAL		9,763795549	8,278529394	6,208897045
RESUMEN				
Materia Prima Directa:		9,763795549		
Mano de Obra Directa:		8,278529394		
Costos Indirectos de Fabricación Aplicados:		6,208897045		
TOTAL		24,25122199		
Elaborado por f) _____				
Aprobado por f) _____				
Departamento de Producción				

PIZZERÍA "LA FORCHETTA"				
HOJA DE COSTOS				
Orden de producción N° 40				
Cliente:	Público en general		Fecha de pedido:	08/10/2021
Artículo:	Pizza Hawaiana familiar		Fecha de término	14/10/2021
Cantidad	3		Fecha de entrega:	14/10/2021
Costo Total:	17,01324867		Costo Unitario:	5,671082889
FECHA	MATERIA PRIMA DIRECTA		MANO DE OBRA DIRECTA	COSTOS INDIRECTOS DE FABRICACIÓN APLICADOS
	REQUISICIÓN N°	VALOR	VALOR	VALOR
14/10/2021	2	7,3549644	5,519019596	4,139264697
TOTAL		7,3549644	5,519019596	4,139264697
RESUMEN				
Materia Prima Directa:		7,354964375		
Mano de Obra Directa:		5,519019596		
Costos Indirectos de Fabricación Aplicados:		4,139264697		
TOTAL		17,01324867		
Elaborado por f)				
Aprobado por f) _____				
Departamento de Producción				
PIZZERÍA "LA FORCHETTA"				
HOJA DE COSTOS				
Orden de producción N° 41				
Cliente:	Público en general		Fecha de pedido:	08/10/2021
Artículo:	Pizza Siciliana personal		Fecha de término	14/10/2021
Cantidad	5		Fecha de entrega:	14/10/2021
Costo Total:	8,817046783		Costo Unitario:	1,763409357
FECHA	MATERIA PRIMA DIRECTA		MANO DE OBRA DIRECTA	COSTOS INDIRECTOS DE FABRICACIÓN APLICADOS
	REQUISICIÓN N°	VALOR	VALOR	VALOR
14/10/2021	2	4,977361896	2,19410565	1,645579237
TOTAL		4,977361896	2,19410565	1,645579237
RESUMEN				
Materia Prima Directa:		4,977361896		
Mano de Obra Directa:		2,19410565		
Costos Indirectos de Fabricación Aplicados:		1,645579237		
TOTAL		8,817046783		
Elaborado por f)				
Aprobado por f) _____				
Departamento de Producción				

PIZZERÍA "LA FORCHETTA"				
HOJA DE COSTOS				
Orden de producción N° 42				
Cliente:	Público en general		Fecha de pedido:	08/10/2021
Artículo:	Pizza siciliana pequeña		Fecha de término	14/10/2021
Cantidad	3		Fecha de entrega:	14/10/2021
Costo Total:	7,968995366		Costo Unitario:	2,656331789
FECHA	MATERIA PRIMA DIRECTA		MANO DE OBRA DIRECTA	COSTOS INDIRECTOS DE FABRICACIÓN APLICADOS
	REQUISICIÓN N°	VALOR	VALOR	VALOR
14/10/2021	2	3,671501897	2,455710554	1,841782916
TOTAL		3,671501897	2,455710554	1,841782916
RESUMEN				
Materia Prima Directa:			3,671501897	
Mano de Obra Directa:			2,455710554	
Costos Indirectos de Fabricación Aplicados:			1,841782916	
TOTAL			<u>7,968995366</u>	
Elaborado por f)				
Aprobado por f) _____				
Departamento de Producción				

PIZZERÍA "LA FORCHETTA"				
HOJA DE COSTOS				
Orden de producción N° 43				
Cliente:	Público en general		Fecha de pedido:	08/10/2021
Artículo:	Pizza Siciliana mediana		Fecha de término	14/10/2021
Cantidad	6		Fecha de entrega:	14/10/2021
Costo Total:	28,06633686		Costo Unitario:	4,677722811
FECHA	MATERIA PRIMA DIRECTA		MANO DE OBRA DIRECTA	COSTOS INDIRECTOS DE FABRICACIÓN APLICADOS
	REQUISICIÓN N°	VALOR	VALOR	VALOR
14/10/2021	2	11,31940355	9,56967618	7,177257135
TOTAL		11,31940355	9,56967618	7,177257135
RESUMEN				
Materia Prima Directa:			11,31940355	
Mano de Obra Directa:			9,56967618	
Costos Indirectos de Fabricación Aplicados:			7,177257135	
TOTAL			28,06633686	
Elaborado por f) _____				
Aprobado por f) _____				
Departamento de Producción				
PIZZERÍA "LA FORCHETTA"				
HOJA DE COSTOS				
Orden de producción N° 44				
Cliente:	Público en general		Fecha de pedido:	08/10/2021
Artículo:	Pizza siciliana familiar		Fecha de término	14/10/2021
Cantidad	4		Fecha de entrega:	14/10/2021
Costo Total:	26,24707815		Costo Unitario:	6,561769538
FECHA	MATERIA PRIMA DIRECTA		MANO DE OBRA DIRECTA	COSTOS INDIRECTOS DE FABRICACIÓN APLICADOS
	REQUISICIÓN N°	VALOR	VALOR	VALOR
14/10/2021	2	11,331379	8,523256562	6,392442422
TOTAL		11,331379	8,523256562	6,392442422
RESUMEN				
Materia Prima Directa:			11,33137917	
Mano de Obra Directa:			8,523256562	
Costos Indirectos de Fabricación Aplicados:			6,392442422	
TOTAL			26,24707815	
Elaborado por f) _____				
Aprobado por f) _____				
Departamento de Producción				

PIZZERÍA "LA FORCHETTA"				
HOJA DE COSTOS				
Orden de producción N° 45				
Cliente:	Público en general		Fecha de pedido:	08/10/2021
Artículo:	Pizza española personal		Fecha de término	14/10/2021
Cantidad	3		Fecha de entrega:	14/10/2021
Costo Total:	5,919988014		Costo Unitario:	1,973329338
FECHA	MATERIA PRIMA DIRECTA		MANO DE OBRA DIRECTA	COSTOS INDIRECTOS DE FABRICACIÓN APLICADOS
	REQUISICIÓN N°	VALOR	VALOR	VALOR
14/10/2021	2	3,660481138	1,291146786	0,96836009
TOTAL		3,660481138	1,291146786	0,96836009
RESUMEN				
Materia Prima Directa:		3,660481138		
Mano de Obra Directa:		1,291146786		
Costos Indirectos de Fabricación Aplicados:		0,96836009		
TOTAL		5,919988014		
Elaborado por f)				
Aprobado por f) _____				
Departamento de Producción				
PIZZERÍA "LA FORCHETTA"				
HOJA DE COSTOS				
Orden de producción N° 46				
Cliente:	Público en general		Fecha de pedido:	08/10/2021
Artículo:	Pizza española pequeña		Fecha de término	14/10/2021
Cantidad	3		Fecha de entrega:	14/10/2021
Costo Total:	8,729183169		Costo Unitario:	2,909727723
FECHA	MATERIA PRIMA DIRECTA		MANO DE OBRA DIRECTA	COSTOS INDIRECTOS DE FABRICACIÓN APLICADOS
	REQUISICIÓN N°	VALOR	VALOR	VALOR
14/10/2021	2	4,586753897	2,367102441	1,775326831
TOTAL		4,586753897	2,367102441	1,775326831
RESUMEN				
Materia Prima Directa:		4,586753897		
Mano de Obra Directa:		2,367102441		
Costos Indirectos de Fabricación Aplicados:		1,775326831		
TOTAL		8,729183169		
Elaborado por f)				
Aprobado por f) _____				
Departamento de Producción				

PIZZERÍA "LA FORCHETTA"				
HOJA DE COSTOS				
Orden de producción N° 47				
Cliente:	Público en general		Fecha de pedido:	08/10/2021
Artículo:	Pizza española mediana		Fecha de término	14/10/2021
Cantidad	2		Fecha de entrega:	14/10/2021
Costo Total:	10,41278962		Costo Unitario:	5,206394811
FECHA	MATERIA PRIMA DIRECTA		MANO DE OBRA DIRECTA	COSTOS INDIRECTOS DE FABRICACIÓN APLICADOS
	REQUISICIÓN N°	VALOR	VALOR	VALOR
14/10/2021	2	4,830478516	3,18989206	2,392419045
TOTAL		4,830478516	3,18989206	2,392419045
RESUMEN				
Materia Prima Directa:			4,830478516	
Mano de Obra Directa:			3,18989206	
Costos Indirectos de Fabricación Aplicados:			2,392419045	
TOTAL			10,41278962	
Elaborado por f)				
Aprobado por f) _____				
Departamento de Producción				
PIZZERÍA "LA FORCHETTA"				
HOJA DE COSTOS				
Orden de producción N° 48				
Cliente:	Público en general		Fecha de pedido:	08/10/2021
Artículo:	Pizza española familiar		Fecha de término	14/10/2021
Cantidad	6		Fecha de entrega:	14/10/2021
Costo Total:	43,85686506		Costo Unitario:	7,309477509
FECHA	MATERIA PRIMA DIRECTA		MANO DE OBRA DIRECTA	COSTOS INDIRECTOS DE FABRICACIÓN APLICADOS
	REQUISICIÓN N°	VALOR	VALOR	VALOR
14/10/2021	2	21,616229	12,70893503	9,531701274
TOTAL		21,616229	12,70893503	9,531701274
RESUMEN				
Materia Prima Directa:			21,61622875	
Mano de Obra Directa:			12,70893503	
Costos Indirectos de Fabricación Aplicados:			9,531701274	
TOTAL			43,85686506	
Elaborado por f)				
Aprobado por f) _____				
Departamento de Producción				

PIZZERÍA "LA FORCHETTA"				
HOJA DE COSTOS				
Orden de producción N° 49				
Cliente:	Público en general		Fecha de pedido:	08/10/2021
Artículo:	Pizza de jamón personal		Fecha de término	14/10/2021
Cantidad	7		Fecha de entrega:	14/10/2021
Costo Total:	8,625336602		Costo Unitario:	1,232190943
FECHA	MATERIA PRIMA DIRECTA		MANO DE OBRA DIRECTA	COSTOS INDIRECTOS DE FABRICACIÓN APLICADOS
	REQUISICIÓN N°	VALOR	VALOR	VALOR
14/10/2021	2	5,524052655	1,772162255	1,329121692
TOTAL		5,524052655	1,772162255	1,329121692
RESUMEN				
Materia Prima Directa:		5,524052655		
Mano de Obra Directa:		1,772162255		
Costos Indirectos de Fabricación Aplicados:		1,329121692		
TOTAL		8,625336602		
Elaborado por f) _____				
Aprobado por f) _____				
Departamento de Producción				
PIZZERÍA "LA FORCHETTA"				
HOJA DE COSTOS				
Orden de producción N° 50				
Cliente:	Público en general		Fecha de pedido:	08/10/2021
Artículo:	Pizza de jamón pequeña		Fecha de término	14/10/2021
Cantidad	6		Fecha de entrega:	14/10/2021
Costo Total:	10,09193343		Costo Unitario:	1,681988905
FECHA	MATERIA PRIMA DIRECTA		MANO DE OBRA DIRECTA	COSTOS INDIRECTOS DE FABRICACIÓN APLICADOS
	REQUISICIÓN N°	VALOR	VALOR	VALOR
14/10/2021	2	5,661527793	2,531660365	1,898745274
TOTAL		5,661527793	2,531660365	1,898745274
RESUMEN				
Materia Prima Directa:		5,661527793		
Mano de Obra Directa:		2,531660365		
Costos Indirectos de Fabricación Aplicados:		1,898745274		
TOTAL		10,09193343		
Elaborado por f) _____				
Aprobado por f) _____				
Departamento de Producción				

PIZZERÍA "LA FORCHETTA"				
HOJA DE COSTOS				
Orden de producción N° 51				
Cliente:	Público en general		Fecha de pedido:	08/10/2021
Artículo:	Pizza de jamón mediana		Fecha de término:	14/10/2021
Cantidad:	3		Fecha de entrega:	14/10/2021
Costo Total:	9,64939671		Costo Unitario:	3,21646557
FECHA	MATERIA PRIMA DIRECTA		MANO DE OBRA DIRECTA	COSTOS INDIRECTOS DE FABRICACIÓN APLICADOS
	REQUISICIÓN N°	VALOR	VALOR	VALOR
14/10/2021	2	4,199997774	3,113942249	2,335456687
TOTAL		4,199997774	3,113942249	2,335456687
RESUMEN				
Materia Prima Directa:			4,199997774	
Mano de Obra Directa:			3,113942249	
Costos Indirectos de Fabricación Aplicados:			2,335456687	
TOTAL			9,64939671	
Elaborado por f)				
Aprobado por f) _____				
Departamento de Producción				
PIZZERÍA "LA FORCHETTA"				
HOJA DE COSTOS				
Orden de producción N° 53				
Cliente:	Público en general		Fecha de pedido:	08/10/2021
Artículo:	Pizza de salame personal		Fecha de término:	14/10/2021
Cantidad:	5		Fecha de entrega:	14/10/2021
Costo Total:	7,245395844		Costo Unitario:	1,449079169
FECHA	MATERIA PRIMA DIRECTA		MANO DE OBRA DIRECTA	COSTOS INDIRECTOS DE FABRICACIÓN APLICADOS
	REQUISICIÓN N°	VALOR	VALOR	VALOR
14/10/2021	2	4,144111896	1,772162255	1,329121692
TOTAL		4,144111896	1,772162255	1,329121692
RESUMEN				
Materia Prima Directa:			4,144111896	
Mano de Obra Directa:			1,772162255	
Costos Indirectos de Fabricación Aplicados:			1,329121692	
TOTAL			7,245395844	
Elaborado por f)				
Aprobado por f) _____				
Departamento de Producción				

PIZZERÍA "LA FORCHETTA"				
HOJA DE COSTOS				
Orden de producción N° 54				
Cliente:	Público en general		Fecha de pedido:	08/10/2021
Artículo:	Pizza de salame pequeña		Fecha de término	14/10/2021
Cantidad	3		Fecha de entrega:	14/10/2021
Costo Total:	6,024279759		Costo Unitario:	2,008093253
FECHA	MATERIA PRIMA DIRECTA		MANO DE OBRA DIRECTA	COSTOS INDIRECTOS DE FABRICACIÓN APLICADOS
	REQUISICIÓN N°	VALOR	VALOR	VALOR
14/10/2021	2	2,989451897	1,73418735	1,300640513
TOTAL		2,989451897	1,73418735	1,300640513
RESUMEN				
Materia Prima Directa:			2,989451897	
Mano de Obra Directa:			1,73418735	
Costos Indirectos de Fabricación Aplicados:			1,300640513	
TOTAL			6,024279759	
Elaborado por f) _____				
Aprobado por f) _____				
Departamento de Producción				
PIZZERÍA "LA FORCHETTA"				
HOJA DE COSTOS				
Orden de producción N° 55				
Cliente:	Público en general		Fecha de pedido:	08/10/2021
Artículo:	Pizza de salame mediana		Fecha de término	14/10/2021
Cantidad	2		Fecha de entrega:	14/10/2021
Costo Total:	7,518916287		Costo Unitario:	3,759458143
FECHA	MATERIA PRIMA DIRECTA		MANO DE OBRA DIRECTA	COSTOS INDIRECTOS DE FABRICACIÓN APLICADOS
	REQUISICIÓN N°	VALOR	VALOR	VALOR
14/10/2021	2	2,985134516	2,59073244	1,94304933
TOTAL		2,985134516	2,59073244	1,94304933
RESUMEN				
Materia Prima Directa:			2,985134516	
Mano de Obra Directa:			2,59073244	
Costos Indirectos de Fabricación Aplicados:			1,94304933	
TOTAL			7,518916287	
Elaborado por f) _____				
Aprobado por f) _____				
Departamento de Producción				

PIZZERÍA "LA FORCHETTA"				
HOJA DE COSTOS				
Orden de producción N° 56				
Cliente:	Público en general		Fecha de pedido:	08/10/2021
Artículo:	Pizza de salame familiar		Fecha de término	14/10/2021
Cantidad	3		Fecha de entrega:	14/10/2021
Costo Total:	15,54243754		Costo Unitario:	5,180812513
FECHA	MATERIA PRIMA DIRECTA		MANO DE OBRA DIRECTA	COSTOS INDIRECTOS DE FABRICACIÓN APLICADOS
	REQUISICIÓN N°	VALOR	VALOR	VALOR
14/10/2021	2	6,7702344	5,012687523	3,759515642
TOTAL		6,7702344	5,012687523	3,759515642
RESUMEN				
Materia Prima Directa:		6,770234375		
Mano de Obra Directa:		5,012687523		
Costos Indirectos de Fabricación Aplicados:		3,759515642		
TOTAL		15,54243754		
Elaborado por f) _____				
Aprobado por f) _____				
Departamento de Producción				
PIZZERÍA "LA FORCHETTA"				
HOJA DE COSTOS				
Orden de producción N° 57				
Cliente:	Público en general		Fecha de pedido:	08/10/2021
Artículo:	Pizza de pepperoni personal		Fecha de término	14/10/2021
Cantidad	3		Fecha de entrega:	14/10/2021
Costo Total:	4,199139393		Costo Unitario:	1,399713131
FECHA	MATERIA PRIMA DIRECTA		MANO DE OBRA DIRECTA	COSTOS INDIRECTOS DE FABRICACIÓN APLICADOS
	REQUISICIÓN N°	VALOR	VALOR	VALOR
14/10/2021	2	2,426977138	1,012664146	0,759498109
TOTAL		2,426977138	1,012664146	0,759498109
RESUMEN				
Materia Prima Directa:		2,426977138		
Mano de Obra Directa:		1,012664146		
Costos Indirectos de Fabricación Aplicados:		0,759498109		
TOTAL		4,199139393		
Elaborado por f) _____				
Aprobado por f) _____				
Departamento de Producción				

PIZZERÍA "LA FORCHETTA"				
HOJA DE COSTOS				
Orden de producción N° 58				
Cliente:	Público en general		Fecha de pedido:	08/10/2021
Artículo:	Pizza de pepperoni pequeña		Fecha de término:	14/10/2021
Cantidad:	3		Fecha de entrega:	14/10/2021
Costo Total:	6,011415844		Costo Unitario:	2,003805281
FECHA	MATERIA PRIMA DIRECTA		MANO DE OBRA DIRECTA	COSTOS INDIRECTOS DE FABRICACIÓN APLICADOS
	REQUISICIÓN N°	VALOR	VALOR	VALOR
14/10/2021	2	2,910131897	1,772162255	1,329121692
TOTAL		2,910131897	1,772162255	1,329121692
RESUMEN				
Materia Prima Directa:		2,910131897		
Mano de Obra Directa:		1,772162255		
Costos Indirectos de Fabricación Aplicados:		1,329121692		
TOTAL		6,011415844		
Elaborado por f) _____				
Aprobado por f) _____				
Departamento de Producción				

PIZZERÍA "LA FORCHETTA"				
HOJA DE COSTOS				
Orden de producción N° 59				
Cliente:	Público en general		Fecha de pedido:	08/10/2021
Artículo:	Pizza de pepperoni mediana		Fecha de término:	14/10/2021
Cantidad:	2		Fecha de entrega:	14/10/2021
Costo Total:	7,647896568		Costo Unitario:	3,823948284
FECHA	MATERIA PRIMA DIRECTA		MANO DE OBRA DIRECTA	COSTOS INDIRECTOS DE FABRICACIÓN APLICADOS
	REQUISICIÓN N°	VALOR	VALOR	VALOR
14/10/2021	2	2,892594516	2,717315458	2,037986594
TOTAL		2,892594516	2,717315458	2,037986594
RESUMEN				
Materia Prima Directa:		2,892594516		
Mano de Obra Directa:		2,717315458		
Costos Indirectos de Fabricación Aplicados:		2,037986594		
TOTAL		7,647896568		
Elaborado por f) _____				
Aprobado por f) _____				
Departamento de Producción				

PIZZERÍA "LA FORCHETTA"				
HOJA DE COSTOS				
Orden de producción N° 60				
Cliente:	Público en general		Fecha de pedido:	08/10/2021
Artículo:	Pizza de pepperoni familiar		Fecha de término	14/10/2021
Cantidad	3		Fecha de entrega:	14/10/2021
Costo Total:	14,65742467		Costo Unitario:	4,885808222
FECHA	MATERIA PRIMA DIRECTA		MANO DE OBRA DIRECTA	COSTOS INDIRECTOS DE FABRICACIÓN APLICADOS
	REQUISICIÓN N°	VALOR	VALOR	VALOR
14/10/2021	2	6,5719344	4,620280166	3,465210125
TOTAL		6,5719344	4,620280166	3,465210125
RESUMEN				
Materia Prima Directa:			6,571934375	
Mano de Obra Directa:			4,620280166	
Costos Indirectos de Fabricación Aplicados:			3,465210125	
TOTAL			14,65742467	
Elaborado por f) _____				
Aprobado por f) _____				
Departamento de Producción				
PIZZERÍA "LA FORCHETTA"				
HOJA DE COSTOS				
Orden de producción N° 61				
Cliente:	Público en general		Fecha de pedido:	08/10/2021
Artículo:	Pizza Chicken BBQ personal		Fecha de término	14/10/2021
Cantidad	3		Fecha de entrega:	14/10/2021
Costo Total:	5,160904155		Costo Unitario:	1,720301385
FECHA	MATERIA PRIMA DIRECTA		MANO DE OBRA DIRECTA	COSTOS INDIRECTOS DE FABRICACIÓN APLICADOS
	REQUISICIÓN N°	VALOR	VALOR	VALOR
14/10/2021	2	2,790637138	1,354438295	1,015828721
TOTAL		2,790637138	1,354438295	1,015828721
RESUMEN				
Materia Prima Directa:			2,790637138	
Mano de Obra Directa:			1,354438295	
Costos Indirectos de Fabricación Aplicados:			1,015828721	
TOTAL			5,160904155	
Elaborado por f) _____				
Aprobado por f) _____				
Departamento de Producción				

PIZZERÍA "LA FORCHETTA"				
HOJA DE COSTOS				
Orden de producción N° 62				
Cliente:	Público en general		Fecha de pedido:	08/10/2021
Artículo:	Pizza Chicken BBQ pequeña		Fecha de término	14/10/2021
Cantidad	6		Fecha de entrega:	14/10/2021
Costo Total:	14,11436117		Costo Unitario:	2,352393528
FECHA	MATERIA PRIMA DIRECTA		MANO DE OBRA DIRECTA	COSTOS INDIRECTOS DE FABRICACIÓN APLICADOS
	REQUISICIÓN N°	VALOR	VALOR	VALOR
14/10/2021	2	6,937104033	4,101289791	3,075967343
TOTAL		6,937104033	4,101289791	3,075967343
RESUMEN				
Materia Prima Directa:		6,937104033		
Mano de Obra Directa:		4,101289791		
Costos Indirectos de Fabricación Aplicados:		3,075967343		
TOTAL		14,11436117		
Elaborado por f) _____				
Aprobado por f) _____				
Departamento de Producción				

PIZZERÍA "LA FORCHETTA"				
HOJA DE COSTOS				
Orden de producción N° 63				
Cliente:	Público en general		Fecha de pedido:	08/10/2021
Artículo:	Pizza Chicken BBQ mediana		Fecha de término	14/10/2021
Cantidad	1		Fecha de entrega:	14/10/2021
Costo Total:	4,289430453		Costo Unitario:	4,289430453
FECHA	MATERIA PRIMA DIRECTA		MANO DE OBRA DIRECTA	COSTOS INDIRECTOS DE FABRICACIÓN APLICADOS
	REQUISICIÓN N°	VALOR	VALOR	VALOR
14/10/2021	2	1,778867258	1,43460754	1,075955655
TOTAL		1,778867258	1,43460754	1,075955655
RESUMEN				
Materia Prima Directa:		1,778867258		
Mano de Obra Directa:		1,43460754		
Costos Indirectos de Fabricación Aplicados:		1,075955655		
TOTAL		4,289430453		
Elaborado por f) _____				
Aprobado por f) _____				
Departamento de Producción				

PIZZERÍA "LA FORCHETTA"				
HOJA DE COSTOS				
Orden de producción N° 64				
Cliente:	Público en general		Fecha de pedido:	08/10/2021
Artículo:	Pizza Chicken BBQ familiar		Fecha de término	14/10/2021
Cantidad	4		Fecha de entrega:	14/10/2021
Costo Total:	23,99047193		Costo Unitario:	5,997617983
FECHA	MATERIA PRIMA DIRECTA		MANO DE OBRA DIRECTA	COSTOS INDIRECTOS DE FABRICACIÓN APLICADOS
	REQUISICIÓN N°	VALOR	VALOR	VALOR
14/10/2021	2	10,817399	7,527470152	5,645602614
TOTAL		10,817399	7,527470152	5,645602614
RESUMEN				
Materia Prima Directa:		10,81739917		
Mano de Obra Directa:		7,527470152		
Costos Indirectos de Fabricación Aplicados:		5,645602614		
TOTAL		23,99047193		
Elaborado por f) _____				
Aprobado por f) _____				
Departamento de Producción				

PIZZERÍA "LA FORCHETTA"				
HOJA DE COSTOS				
Orden de producción N° 65				
Cliente:	Público en general		Fecha de pedido:	15/10/2021
Artículo:	Pizza 4 estaciones personal		Fecha de término	21/10/2021
Cantidad	3		Fecha de entrega:	21/10/2021
Costo Total:	6,418083414		Costo Unitario:	2,139361138
FECHA	MATERIA PRIMA DIRECTA		MANO DE OBRA DIRECTA	COSTOS INDIRECTOS DE FABRICACIÓN APLICADOS
	REQUISICIÓN N°	VALOR	VALOR	VALOR
21/10/2021	3	2,139361138	1,172103347	0,87907751
TOTAL		2,139361138	1,172103347	0,87907751
RESUMEN				
Materia Prima Directa:		2,139361138		
Mano de Obra Directa:		1,172103347		
Costos Indirectos de Fabricación Aplicados:		0,87907751		
TOTAL		4,190541995		
Elaborado por f) _____				
Aprobado por f) _____				
Departamento de Producción				

PIZZERÍA "LA FORCHETTA"				
HOJA DE COSTOS				
Orden de producción N° 66				
Cliente:	Público en general		Fecha de pedido:	15/10/2021
Artículo:	Pizza 4 estaciones pequeña		Fecha de término:	21/10/2021
Cantidad:	4		Fecha de entrega:	21/10/2021
Costo Total:	8,957747696		Costo Unitario:	2,239436924
FECHA	MATERIA PRIMA DIRECTA		MANO DE OBRA DIRECTA	COSTOS INDIRECTOS DE FABRICACIÓN APLICADOS
	REQUISICIÓN N°	VALOR	VALOR	VALOR
21/10/2021	3	4,213519862	2,710987333	2,0332405
TOTAL		4,21351986	2,710987333	2,0332405
RESUMEN				
Materia Prima Directa:			4,213519862	
Mano de Obra Directa:			2,710987333	
Costos Indirectos de Fabricación Aplicados:			2,0332405	
TOTAL			8,957747696	
Elaborado por f)				
Aprobado por f) _____				
Departamento de Producción				

PIZZERÍA "LA FORCHETTA"				
HOJA DE COSTOS				
Orden de producción N° 67				
Cliente:	Público en general		Fecha de pedido:	15/10/2021
Artículo:	Pizza 4 estaciones mediana		Fecha de término:	21/10/2021
Cantidad:	7		Fecha de entrega:	21/10/2021
Costo Total:	29,60104669		Costo Unitario:	4,228720955
FECHA	MATERIA PRIMA DIRECTA		MANO DE OBRA DIRECTA	COSTOS INDIRECTOS DE FABRICACIÓN APLICADOS
	REQUISICIÓN N°	VALOR	VALOR	VALOR
21/10/2021	3	11,43344481	10,38148679	7,786115092
TOTAL		11,43344481	10,38148679	7,786115092
RESUMEN				
Materia Prima Directa:			11,43344481	
Mano de Obra Directa:			10,38148679	
Costos Indirectos de Fabricación Aplicados:			7,786115092	
TOTAL			29,60104669	
Elaborado por f)				
Aprobado por f) _____				
Departamento de Producción				

PIZZERÍA "LA FORCHETTA"				
HOJA DE COSTOS				
Orden de producción N° 68				
Cliente:	Público en general		Fecha de pedido:	15/10/2021
Artículo:	Pizza 4 estaciones familiar		Fecha de término:	21/10/2021
Cantidad	8		Fecha de entrega:	21/10/2021
Costo Total:	45,16775152		Costo Unitario:	5,64596894
FECHA	MATERIA PRIMA DIRECTA		MANO DE OBRA DIRECTA	COSTOS INDIRECTOS DE FABRICACIÓN APLICADOS
	REQUISICIÓN N°	VALOR	VALOR	VALOR
21/10/2021	3	19,93962233	14,41607382	10,81205537
TOTAL		19,9396223	14,41607382	10,81205537
RESUMEN				
Materia Prima Directa:		19,93962233		
Mano de Obra Directa:		14,41607382		
Costos Indirectos de Fabricación Aplicados:		10,81205537		
TOTAL		45,16775152		
Elaborado por f)				
Aprobado por f) _____				
Departamento de Producción				

PIZZERÍA "LA FORCHETTA"				
HOJA DE COSTOS				
Orden de producción N° 69				
Cliente:	Público en general		Fecha de pedido:	15/10/2021
Artículo:	Hawaiana personal		Fecha de término:	21/10/2021
Cantidad	6		Fecha de entrega:	21/10/2021
Costo Total:	8,850312317		Costo Unitario:	1,475052053
FECHA	MATERIA PRIMA DIRECTA		MANO DE OBRA DIRECTA	COSTOS INDIRECTOS DE FABRICACIÓN APLICADOS
	REQUISICIÓN N°	VALOR	VALOR	VALOR
21/10/2021	3	5,334002276	2,009320024	1,506990018
TOTAL		5,334002276	2,009320024	1,506990018
RESUMEN				
Materia Prima Directa:		5,334002276		
Mano de Obra Directa:		2,009320024		
Costos Indirectos de Fabricación Aplicados:		1,506990018		
TOTAL		8,850312317		
Elaborado por f)				
Aprobado por f) _____				
Departamento de Producción				

PIZZERÍA "LA FORCHETTA"				
HOJA DE COSTOS				
Orden de producción N° 70				
Cliente:	Público en general		Fecha de pedido:	15/10/2021
Artículo:	Pizza Hawaiana pequeña		Fecha de término:	21/10/2021
Cantidad:	2		Fecha de entrega:	21/10/2021
Costo Total:	4,31883929		Costo Unitario:	2,159419645
FECHA	MATERIA PRIMA DIRECTA		MANO DE OBRA DIRECTA	COSTOS INDIRECTOS DE FABRICACIÓN APLICADOS
	REQUISICIÓN N°	VALOR	VALOR	VALOR
21/10/2021	3	2,142075931	1,243864777	0,932898582
TOTAL		2,14207593	1,243864777	0,932898582
RESUMEN				
Materia Prima Directa:		2,142075931		
Mano de Obra Directa:		1,243864777		
Costos Indirectos de Fabricación Aplicados:		0,932898582		
TOTAL		4,31883929		
Elaborado por f)				
Aprobado por f) _____				
Departamento de Producción				

PIZZERÍA "LA FORCHETTA"				
HOJA DE COSTOS				
Orden de producción N° 71				
Cliente:	Público en general		Fecha de pedido:	15/10/2021
Artículo:	Pizza Hawaiana mediana		Fecha de término:	21/10/2021
Cantidad:	3		Fecha de entrega:	21/10/2021
Costo Total:	11,7261441		Costo Unitario:	3,908714702
FECHA	MATERIA PRIMA DIRECTA		MANO DE OBRA DIRECTA	COSTOS INDIRECTOS DE FABRICACIÓN APLICADOS
	REQUISICIÓN N°	VALOR	VALOR	VALOR
21/10/2021	3	4,881897774	3,910997903	2,933248427
TOTAL		4,881897774	3,910997903	2,933248427
RESUMEN				
Materia Prima Directa:		4,881897774		
Mano de Obra Directa:		3,910997903		
Costos Indirectos de Fabricación Aplicados:		2,933248427		
TOTAL		11,7261441		
Elaborado por f)				
Aprobado por f) _____				
Departamento de Producción				

PIZZERÍA "LA FORCHETTA"				
HOJA DE COSTOS				
Orden de producción N° 72				
Cliente:	Público en general		Fecha de pedido:	15/10/2021
Artículo:	Pizza Hawaiana familiar		Fecha de término:	21/10/2021
Cantidad:	6		Fecha de entrega:	21/10/2021
Costo Total:	32,9612523		Costo Unitario:	5,49354205
FECHA	MATERIA PRIMA DIRECTA		MANO DE OBRA DIRECTA	COSTOS INDIRECTOS DE FABRICACIÓN APLICADOS
	REQUISICIÓN N°	VALOR	VALOR	VALOR
21/10/2021	3	14,70992875	10,42932774	7,821995806
TOTAL		14,7099288	10,42932774	7,821995806
RESUMEN				
Materia Prima Directa:			14,70992875	
Mano de Obra Directa:			10,42932774	
Costos Indirectos de Fabricación Aplicados:			7,821995806	
TOTAL			32,9612523	
Elaborado por f)				
Aprobado por f) _____				
Departamento de Producción				

PIZZERÍA "LA FORCHETTA"				
HOJA DE COSTOS				
Orden de producción N° 73				
Cliente:	Público en general		Fecha de pedido:	15/10/2021
Artículo:	Pizza Siciliana personal		Fecha de término:	21/10/2021
Cantidad:	3		Fecha de entrega:	21/10/2021
Costo Total:	5,163180497		Costo Unitario:	1,721060166
FECHA	MATERIA PRIMA DIRECTA		MANO DE OBRA DIRECTA	COSTOS INDIRECTOS DE FABRICACIÓN APLICADOS
	REQUISICIÓN N°	VALOR	VALOR	VALOR
21/10/2021	3	2,986417138	1,243864777	0,932898582
TOTAL		2,986417138	1,243864777	0,932898582
RESUMEN				
Materia Prima Directa:			2,986417138	
Mano de Obra Directa:			1,243864777	
Costos Indirectos de Fabricación Aplicados:			0,932898582	
TOTAL			5,163180497	
Elaborado por f)				
Aprobado por f) _____				
Departamento de Producción				

PIZZERÍA "LA FORCHETTA"				
HOJA DE COSTOS				
Orden de producción N° 74				
Cliente:	Público en general		Fecha de pedido:	15/10/2021
Artículo:	Pizza Siciliana pequeña		Fecha de término:	21/10/2021
Cantidad:	4		Fecha de entrega:	21/10/2021
Costo Total:	10,30933704		Costo Unitario:	2,577334259
FECHA	MATERIA PRIMA DIRECTA		MANO DE OBRA DIRECTA	COSTOS INDIRECTOS DE FABRICACIÓN APLICADOS
	REQUISICIÓN N°	VALOR	VALOR	VALOR
21/10/2021	3	4,895335862	3,093714957	2,320286218
TOTAL		4,89533586	3,093714957	2,320286218
RESUMEN				
Materia Prima Directa:			4,895335862	
Mano de Obra Directa:			3,093714957	
Costos Indirectos de Fabricación Aplicados:			2,320286218	
TOTAL			10,30933704	
Elaborado por f)				
Aprobado por f) _____				
Departamento de Producción				

PIZZERÍA "LA FORCHETTA"				
HOJA DE COSTOS				
Orden de producción N° 75				
Cliente:	Público en general		Fecha de pedido:	15/10/2021
Artículo:	Pizza Siciliana mediana		Fecha de término:	21/10/2021
Cantidad:	2		Fecha de entrega:	21/10/2021
Costo Total:	9,047599578		Costo Unitario:	4,523799789
FECHA	MATERIA PRIMA DIRECTA		MANO DE OBRA DIRECTA	COSTOS INDIRECTOS DE FABRICACIÓN APLICADOS
	REQUISICIÓN N°	VALOR	VALOR	VALOR
21/10/2021	3	3,773134516	3,013980035	2,260485027
TOTAL		3,773134516	3,013980035	2,260485027
RESUMEN				
Materia Prima Directa:			3,773134516	
Mano de Obra Directa:			3,013980035	
Costos Indirectos de Fabricación Aplicados:			2,260485027	
TOTAL			9,047599578	
Elaborado por f)				
Aprobado por f) _____				
Departamento de Producción				

PIZZERÍA "LA FORCHETTA"				
HOJA DE COSTOS				
Orden de producción N° 76				
Cliente:	Público en general		Fecha de pedido:	15/10/2021
Artículo:	Pizza siciliana familiar		Fecha de término:	21/10/2021
Cantidad:	3		Fecha de entrega:	21/10/2021
Costo Total:	19,06839492		Costo Unitario:	6,356131639
FECHA	MATERIA PRIMA DIRECTA		MANO DE OBRA DIRECTA	COSTOS INDIRECTOS DE FABRICACIÓN APLICADOS
	REQUISICIÓN N°	VALOR	VALOR	VALOR
21/10/2021	3	8,498534375	6,039920309	4,529940232
TOTAL		8,49853438	6,039920309	4,529940232
RESUMEN				
Materia Prima Directa:		8,498534375		
Mano de Obra Directa:		6,039920309		
Costos Indirectos de Fabricación Aplicados:		4,529940232		
TOTAL		19,06839492		
Elaborado por f)				
Aprobado por f) _____				
Departamento de Producción				

PIZZERÍA "LA FORCHETTA"				
HOJA DE COSTOS				
Orden de producción N° 77				
Cliente:	Público en general		Fecha de pedido:	15/10/2021
Artículo:	Pizza española personal		Fecha de término:	21/10/2021
Cantidad:	9		Fecha de entrega:	21/10/2021
Costo Total:	17,38615099		Costo Unitario:	1,931794554
FECHA	MATERIA PRIMA DIRECTA		MANO DE OBRA DIRECTA	COSTOS INDIRECTOS DE FABRICACIÓN APLICADOS
	REQUISICIÓN N°	VALOR	VALOR	VALOR
21/10/2021	3	10,98144341	3,6598329	2,744874675
TOTAL		10,98144341	3,6598329	2,744874675
RESUMEN				
Materia Prima Directa:		10,98144341		
Mano de Obra Directa:		3,6598329		
Costos Indirectos de Fabricación Aplicados:		2,744874675		
TOTAL		17,38615099		
Elaborado por f)				
Aprobado por f) _____				
Departamento de Producción				

PIZZERÍA "LA FORCHETTA"				
HOJA DE COSTOS				
Orden de producción N° 78				
Cliente:	Público en general		Fecha de pedido:	15/10/2021
Artículo:	Pizza española pequeña		Fecha de término:	21/10/2021
Cantidad:	2		Fecha de entrega:	21/10/2021
Costo Total:	5,66716124		Costo Unitario:	2,83358062
FECHA	MATERIA PRIMA DIRECTA		MANO DE OBRA DIRECTA	COSTOS INDIRECTOS DE FABRICACIÓN APLICADOS
	REQUISICIÓN N°	VALOR	VALOR	VALOR
21/10/2021	3	3,057835931	1,491043033	1,118282275
TOTAL		3,05783593	1,491043033	1,118282275
RESUMEN				
Materia Prima Directa:		3,057835931		
Mano de Obra Directa:		1,491043033		
Costos Indirectos de Fabricación Aplicados:		1,118282275		
TOTAL		5,66716124		
Elaborado por f)				
Aprobado por f) _____				
Departamento de Producción				
PIZZERÍA "LA FORCHETTA"				
HOJA DE COSTOS				
Orden de producción N° 79				
Cliente:	Público en general		Fecha de pedido:	15/10/2021
Artículo:	Pizza española mediana		Fecha de término:	21/10/2021
Cantidad:	3		Fecha de entrega:	21/10/2021
Costo Total:	15,15741537		Costo Unitario:	5,052471789
FECHA	MATERIA PRIMA DIRECTA		MANO DE OBRA DIRECTA	COSTOS INDIRECTOS DE FABRICACIÓN APLICADOS
	REQUISICIÓN N°	VALOR	VALOR	VALOR
21/10/2021	3	7,245717774	4,520970053	3,39072754
TOTAL		7,245717774	4,520970053	3,39072754
RESUMEN				
Materia Prima Directa:		7,245717774		
Mano de Obra Directa:		4,520970053		
Costos Indirectos de Fabricación Aplicados:		3,39072754		
TOTAL		15,15741537		
Elaborado por f)				
Aprobado por f) _____				
Departamento de Producción				

PIZZERÍA "LA FORCHETTA"				
HOJA DE COSTOS				
Orden de producción N° 80				
Cliente:	Público en general		Fecha de pedido:	15/10/2021
Artículo:	Pizza española familiar		Fecha de término:	21/10/2021
Cantidad:	4		Fecha de entrega:	21/10/2021
Costo Total:	28,42024489		Costo Unitario:	7,105061222
FECHA	MATERIA PRIMA DIRECTA		MANO DE OBRA DIRECTA	COSTOS INDIRECTOS DE FABRICACIÓN APLICADOS
	REQUISICIÓN N°	VALOR	VALOR	VALOR
21/10/2021	3	14,41081917	8,005386126	6,004039594
TOTAL		14,4108192	8,005386126	6,004039594
RESUMEN				
Materia Prima Directa:		14,41081917		
Mano de Obra Directa:		8,005386126		
Costos Indirectos de Fabricación Aplicados:		6,004039594		
TOTAL		28,42024489		
Elaborado por f)				
Aprobado por f) _____				
Departamento de Producción				

PIZZERÍA "LA FORCHETTA"				
HOJA DE COSTOS				
Orden de producción N° 81				
Cliente:	Público en general		Fecha de pedido:	15/10/2021
Artículo:	Pizza de jamón personal		Fecha de término:	21/10/2021
Cantidad:	6		Fecha de entrega:	21/10/2021
Costo Total:	7,246552305		Costo Unitario:	1,207758718
FECHA	MATERIA PRIMA DIRECTA		MANO DE OBRA DIRECTA	COSTOS INDIRECTOS DE FABRICACIÓN APLICADOS
	REQUISICIÓN N°	VALOR	VALOR	VALOR
21/10/2021	3	4,734902276	1,435228588	1,076421441
TOTAL		4,734902276	1,435228588	1,076421441
RESUMEN				
Materia Prima Directa:		4,734902276		
Mano de Obra Directa:		1,435228588		
Costos Indirectos de Fabricación Aplicados:		1,076421441		
TOTAL		7,246552305		
Elaborado por f)				
Aprobado por f) _____				
Departamento de Producción				

PIZZERÍA "LA FORCHETTA"				
HOJA DE COSTOS				
Orden de producción N° 82				
Cliente:	Público en general		Fecha de pedido:	15/10/2021
Artículo:	Pizza de jamón pequeña		Fecha de término	21/10/2021
Cantidad	3		Fecha de entrega:	21/10/2021
Costo Total:	4,923805588		Costo Unitario:	1,641268529
FECHA	MATERIA PRIMA DIRECTA		MANO DE OBRA DIRECTA	COSTOS INDIRECTOS DE FABRICACIÓN APLICADOS
	REQUISICIÓN N°	VALOR	VALOR	VALOR
21/10/2021	3	2,830763897	1,196023824	0,897017868
TOTAL		2,8307639	1,196023824	0,897017868
RESUMEN				
Materia Prima Directa:			2,830763897	
Mano de Obra Directa:			1,196023824	
Costos Indirectos de Fabricación Aplicados:			0,897017868	
TOTAL			4,923805588	
Elaborado por f)				
Aprobado por f) _____				
Departamento de Producción				
PIZZERÍA "LA FORCHETTA"				
HOJA DE COSTOS				
Orden de producción N° 83				
Cliente:	Público en general		Fecha de pedido:	15/10/2021
Artículo:	Pizza de jamón mediana		Fecha de término	21/10/2021
Cantidad	4		Fecha de entrega:	21/10/2021
Costo Total:	12,46517378		Costo Unitario:	3,116293445
FECHA	MATERIA PRIMA DIRECTA		MANO DE OBRA DIRECTA	COSTOS INDIRECTOS DE FABRICACIÓN APLICADOS
	REQUISICIÓN N°	VALOR	VALOR	VALOR
21/10/2021	3	5,599997032	3,922958141	2,942218606
TOTAL		5,599997032	3,922958141	2,942218606
RESUMEN				
Materia Prima Directa:			5,599997032	
Mano de Obra Directa:			3,922958141	
Costos Indirectos de Fabricación Aplicados:			2,942218606	
TOTAL			12,46517378	
Elaborado por f)				
Aprobado por f) _____				
Departamento de Producción				

PIZZERÍA "LA FORCHETTA"				
HOJA DE COSTOS				
Orden de producción N° 84				
Cliente:	Público en general		Fecha de pedido:	15/10/2021
Artículo:	Pizza de jamón familiar		Fecha de término:	21/10/2021
Cantidad:	4		Fecha de entrega:	21/10/2021
Costo Total:	18,60043373		Costo Unitario:	4,650108433
FECHA	MATERIA PRIMA DIRECTA		MANO DE OBRA DIRECTA	COSTOS INDIRECTOS DE FABRICACIÓN APLICADOS
	REQUISICIÓN N°	VALOR	VALOR	VALOR
21/10/2021	3	8,498019167	5,772808322	4,329606241
TOTAL		8,49801917	5,772808322	4,329606241
RESUMEN				
Materia Prima Directa:			8,498019167	
Mano de Obra Directa:			5,772808322	
Costos Indirectos de Fabricación Aplicados:			4,329606241	
TOTAL			18,60043373	
Elaborado por f)				
Aprobado por f) _____				
Departamento de Producción				
PIZZERÍA "LA FORCHETTA"				
HOJA DE COSTOS				
Orden de producción N° 85				
Cliente:	Público en general		Fecha de pedido:	15/10/2021
Artículo:	Pizza de salame personal		Fecha de término:	21/10/2021
Cantidad:	6		Fecha de entrega:	21/10/2021
Costo Total:	8,489244317		Costo Unitario:	1,414874053
FECHA	MATERIA PRIMA DIRECTA		MANO DE OBRA DIRECTA	COSTOS INDIRECTOS DE FABRICACIÓN APLICADOS
	REQUISICIÓN N°	VALOR	VALOR	VALOR
21/10/2021	3	4,972934276	2,009320024	1,506990018
TOTAL		4,972934276	2,009320024	1,506990018
RESUMEN				
Materia Prima Directa:			4,972934276	
Mano de Obra Directa:			2,009320024	
Costos Indirectos de Fabricación Aplicados:			1,506990018	
TOTAL			8,489244317	
Elaborado por f)				
Aprobado por f) _____				
Departamento de Producción				

PIZZERÍA "LA FORCHETTA"				
HOJA DE COSTOS				
Orden de producción N° 86				
Cliente:	Público en general		Fecha de pedido:	15/10/2021
Artículo:	Pizza de salame pequeña		Fecha de término:	21/10/2021
Cantidad:	4		Fecha de entrega:	21/10/2021
Costo Total:	7,809225352		Costo Unitario:	1,952306338
FECHA	MATERIA PRIMA DIRECTA		MANO DE OBRA DIRECTA	COSTOS INDIRECTOS DE FABRICACIÓN APLICADOS
	REQUISICIÓN N°	VALOR	VALOR	VALOR
21/10/2021	3	3,985935862	2,184736851	1,638552638
TOTAL		3,98593586	2,184736851	1,638552638
RESUMEN				
Materia Prima Directa:		3,985935862		
Mano de Obra Directa:		2,184736851		
Costos Indirectos de Fabricación Aplicados:		1,638552638		
TOTAL		7,809225352		
Elaborado por f)				
Aprobado por f) _____				
Departamento de Producción				
PIZZERÍA "LA FORCHETTA"				
HOJA DE COSTOS				
Orden de producción N° 87				
Cliente:	Público en general		Fecha de pedido:	15/10/2021
Artículo:	Pizza de salame mediana		Fecha de término:	21/10/2021
Cantidad:	1		Fecha de entrega:	21/10/2021
Costo Total:	3,634446589		Costo Unitario:	3,634446589
FECHA	MATERIA PRIMA DIRECTA		MANO DE OBRA DIRECTA	COSTOS INDIRECTOS DE FABRICACIÓN APLICADOS
	REQUISICIÓN N°	VALOR	VALOR	VALOR
21/10/2021	3	1,492567258	1,223931046	0,917948285
TOTAL		1,492567258	1,223931046	0,917948285
RESUMEN				
Materia Prima Directa:		1,492567258		
Mano de Obra Directa:		1,223931046		
Costos Indirectos de Fabricación Aplicados:		0,917948285		
TOTAL		3,634446589		
Elaborado por f)				
Aprobado por f) _____				
Departamento de Producción				

PIZZERÍA "LA FORCHETTA"				
HOJA DE COSTOS				
Orden de producción N° 88				
Cliente:	Público en general		Fecha de pedido:	15/10/2021
Artículo:	Pizza de salame familiar		Fecha de término:	21/10/2021
Cantidad:	3		Fecha de entrega:	21/10/2021
Costo Total:	15,05867947		Costo Unitario:	5,019559824
FECHA	MATERIA PRIMA DIRECTA		MANO DE OBRA DIRECTA	COSTOS INDIRECTOS DE FABRICACIÓN APLICADOS
	REQUISICIÓN N°	VALOR	VALOR	VALOR
21/10/2021	3	6,770234375	4,736254341	3,552190756
TOTAL		6,77023438	4,736254341	3,552190756
RESUMEN				
Materia Prima Directa:			6,770234375	
Mano de Obra Directa:			4,736254341	
Costos Indirectos de Fabricación Aplicados:			3,552190756	
TOTAL			15,05867947	
Elaborado por f)				
Aprobado por f) _____				
Departamento de Producción				
PIZZERÍA "LA FORCHETTA"				
HOJA DE COSTOS				
Orden de producción N° 89				
Cliente:	Público en general		Fecha de pedido:	15/10/2021
Artículo:	Pizza de pepperoni personal		Fecha de término:	21/10/2021
Cantidad:	9		Fecha de entrega:	21/10/2021
Costo Total:	12,30423147		Costo Unitario:	1,36713683
FECHA	MATERIA PRIMA DIRECTA		MANO DE OBRA DIRECTA	COSTOS INDIRECTOS DE FABRICACIÓN APLICADOS
	REQUISICIÓN N°	VALOR	VALOR	VALOR
21/10/2021	3	7,280931414	2,870457177	2,152842882
TOTAL		7,280931414	2,870457177	2,152842882
RESUMEN				
Materia Prima Directa:			7,280931414	
Mano de Obra Directa:			2,870457177	
Costos Indirectos de Fabricación Aplicados:			2,152842882	
TOTAL			12,30423147	
Elaborado por f)				
Aprobado por f) _____				
Departamento de Producción				

PIZZERÍA "LA FORCHETTA"				
HOJA DE COSTOS				
Orden de producción N° 90				
Cliente:	Público en general		Fecha de pedido:	15/10/2021
Artículo:	Pizza de pepperoni pequeña		Fecha de término	21/10/2021
Cantidad	2		Fecha de entrega:	21/10/2021
Costo Total:	3,89359351		Costo Unitario:	1,946796755
FECHA	MATERIA PRIMA DIRECTA		MANO DE OBRA DIRECTA	COSTOS INDIRECTOS DE FABRICACIÓN APLICADOS
	REQUISICIÓN N N°	VALOR	VALOR	VALOR
21/10/2021	3	1,940087931	1,116288902	0,837216677
TOTAL		1,94008793	1,116288902	0,837216677
RESUMEN				
Materia Prima Directa:		1,940087931		
Mano de Obra Directa:		1,116288902		
Costos Indirectos de Fabricación Aplicados:		0,837216677		
TOTAL		3,89359351		
Elaborado por f)				
Aprobado por f) _____				
Departamento de Producción				
PIZZERÍA "LA FORCHETTA"				
HOJA DE COSTOS				
Orden de producción N° 91				
Cliente:	Público en general		Fecha de pedido:	15/10/2021
Artículo:	Pizza de pepperoni mediana		Fecha de término	21/10/2021
Cantidad	3		Fecha de entrega:	21/10/2021
Costo Total:	11,07848602		Costo Unitario:	3,692828673
FECHA	MATERIA PRIMA DIRECTA		MANO DE OBRA DIRECTA	COSTOS INDIRECTOS DE FABRICACIÓN APLICADOS
	REQUISICIÓN N N°	VALOR	VALOR	VALOR
21/10/2021	3	4,338891774	3,851196712	2,888397534
TOTAL		4,338891774	3,851196712	2,888397534
RESUMEN				
Materia Prima Directa:		4,338891774		
Mano de Obra Directa:		3,851196712		
Costos Indirectos de Fabricación Aplicados:		2,888397534		
TOTAL		11,07848602		
Elaborado por f)				
Aprobado por f) _____				
Departamento de Producción				

PIZZERÍA "LA FORCHETTA"				
HOJA DE COSTOS				
Orden de producción N° 92				
Cliente:	Público en general		Fecha de pedido:	15/10/2021
Artículo:	Pizza de pepperoni familiar		Fecha de término	21/10/2021
Cantidad	4		Fecha de entrega:	21/10/2021
Costo Total:	18,9487154		Costo Unitario:	4,737178849
FECHA	MATERIA PRIMA DIRECTA		MANO DE OBRA DIRECTA	COSTOS INDIRECTOS DE FABRICACIÓN APLICADOS
	REQUISICIÓN N°	VALOR	VALOR	VALOR
21/10/2021	3	8,762579167	5,820649275	4,365486956
TOTAL		8,76257917	5,820649275	4,365486956
RESUMEN				
Materia Prima Directa:			8,762579167	
Mano de Obra Directa:			5,820649275	
Costos Indirectos de Fabricación Aplicados:			4,365486956	
TOTAL			18,9487154	
Elaborado por f)				
Aprobado por f) _____				
Departamento de Producción				

PIZZERÍA "LA FORCHETTA"				
HOJA DE COSTOS				
Orden de producción N° 93				
Cliente:	Público en general		Fecha de pedido:	15/10/2021
Artículo:	Pizza Chicken BBQ personal		Fecha de término	21/10/2021
Cantidad	4		Fecha de entrega:	21/10/2021
Costo Total:	6,70692233		Costo Unitario:	1,676730583
FECHA	MATERIA PRIMA DIRECTA		MANO DE OBRA DIRECTA	COSTOS INDIRECTOS DE FABRICACIÓN APLICADOS
	REQUISICIÓN N°	VALOR	VALOR	VALOR
21/10/2021	3	3,720849517	1,706327322	1,279745491
TOTAL		3,720849517	1,706327322	1,279745491
RESUMEN				
Materia Prima Directa:			3,720849517	
Mano de Obra Directa:			1,706327322	
Costos Indirectos de Fabricación Aplicados:			1,279745491	
TOTAL			6,70692233	
Elaborado por f)				
Aprobado por f) _____				
Departamento de Producción				

PIZZERÍA "LA FORCHETTA"				
HOJA DE COSTOS				
Orden de producción N° 94				
Cliente:	Público en general		Fecha de pedido:	15/10/2021
Artículo:	Pizza Chicken BBQ pequeña		Fecha de término:	21/10/2021
Cantidad:	3		Fecha de entrega:	21/10/2021
Costo Total:	6,859279557		Costo Unitario:	2,286426519
FECHA	MATERIA PRIMA DIRECTA		MANO DE OBRA DIRECTA	COSTOS INDIRECTOS DE FABRICACIÓN APLICADOS
	REQUISICIÓN N°	VALOR	VALOR	VALOR
21/10/2021	3	3,468552017	1,937558594	1,453168946
TOTAL		3,46855202	1,937558594	1,453168946
RESUMEN				
Materia Prima Directa:			3,468552017	
Mano de Obra Directa:			1,937558594	
Costos Indirectos de Fabricación Aplicados:			1,453168946	
TOTAL			6,859279557	
Elaborado por f)				
Aprobado por f) _____				
Departamento de Producción				

PIZZERÍA "LA FORCHETTA"				
HOJA DE COSTOS				
Orden de producción N° 95				
Cliente:	Público en general		Fecha de pedido:	15/10/2021
Artículo:	Pizza Chicken BBQ mediana		Fecha de término:	21/10/2021
Cantidad:	3		Fecha de entrega:	21/10/2021
Costo Total:	12,45294352		Costo Unitario:	4,150981175
FECHA	MATERIA PRIMA DIRECTA		MANO DE OBRA DIRECTA	COSTOS INDIRECTOS DE FABRICACIÓN APLICADOS
	REQUISICIÓN N°	VALOR	VALOR	VALOR
21/10/2021	3	5,336601774	4,066481	3,04986075
TOTAL		5,336601774	4,066481	3,04986075
RESUMEN				
Materia Prima Directa:			5,336601774	
Mano de Obra Directa:			4,066481	
Costos Indirectos de Fabricación Aplicados:			3,04986075	
TOTAL			12,45294352	
Elaborado por f)				
Aprobado por f) _____				
Departamento de Producción				

PIZZERÍA "LA FORCHETTA"				
HOJA DE COSTOS				
Orden de producción N° 96				
Cliente:	Público en general		Fecha de pedido:	15/10/2021
Artículo:	Pizza Chicken BBQ familiar		Fecha de término:	21/10/2021
Cantidad:	1		Fecha de entrega:	21/10/2021
Costo Total:	5,816005106		Costo Unitario:	5,816005106
FECHA	MATERIA PRIMA DIRECTA		MANO DE OBRA DIRECTA	COSTOS INDIRECTOS DE FABRICACIÓN APLICADOS
	REQUISICIÓN N°	VALOR	VALOR	VALOR
21/10/2021	3	2,704349792	1,778088751	1,333566563
TOTAL		2,70434979	1,778088751	1,333566563
RESUMEN				
Materia Prima Directa:		2,704349792		
Mano de Obra Directa:		1,778088751		
Costos Indirectos de Fabricación Aplicados:		1,333566563		
TOTAL		5,816005106		
Elaborado por f)				
Aprobado por f) _____				
Departamento de Producción				

PIZZERÍA "LA FORCHETTA"				
HOJA DE COSTOS				
Orden de producción N° 97				
Cliente:	Público en general		Fecha de pedido:	16/10/2021
Artículo:	Pizza 4 estaciones personal		Fecha de término:	28/10/2021
Cantidad:	7		Fecha de entrega:	28/10/2021
Costo Total:	34,94289858		Costo Unitario:	4,991842655
FECHA	MATERIA PRIMA DIRECTA		MANO DE OBRA DIRECTA	COSTOS INDIRECTOS DE FABRICACIÓN APLICADOS
	REQUISICIÓN N°	VALOR	VALOR	VALOR
28/10/2021	4	4,991842655	3,255314942	2,441486206
TOTAL		4,991842655	3,255314942	2,441486206
RESUMEN				
Materia Prima Directa:		4,991842655		
Mano de Obra Directa:		3,255314942		
Costos Indirectos de Fabricación Aplicados:		2,441486206		
TOTAL		10,6886438		
Elaborado por f)				
Aprobado por f) _____				
Departamento de Producción				

PIZZERÍA "LA FORCHETTA"				
HOJA DE COSTOS				
Orden de producción N° 98				
Cliente:	Público en general		Fecha de pedido:	16/10/2021
Artículo:	Pizza 4 estaciones pequeña		Fecha de término	28/10/2021
Cantidad	5		Fecha de entrega:	28/10/2021
Costo Total:	12,32561845		Costo Unitario:	2,46512369
FECHA	MATERIA PRIMA DIRECTA		MANO DE OBRA DIRECTA	COSTOS INDIRECTOS DE FABRICACIÓN APLICADOS
	REQUISICIÓN N°	VALOR	VALOR	VALOR
28/10/2021	4	5,266899828	4,033553499	3,025165124
TOTAL		5,266899828	4,033553499	3,025165124
RESUMEN				
Materia Prima Directa:			5,266899828	
Mano de Obra Directa:			4,033553499	
Costos Indirectos de Fabricación Aplicados:			3,025165124	
TOTAL			12,32561845	
Elaborado por f)				
Aprobado por f) _____				
Departamento de Producción				

PIZZERÍA "LA FORCHETTA"				
HOJA DE COSTOS				
Orden de producción N° 99				
Cliente:	Público en general		Fecha de pedido:	16/10/2021
Artículo:	Pizza 4 estaciones mediana		Fecha de término	28/10/2021
Cantidad	4		Fecha de entrega:	28/10/2021
Costo Total:	18,89030681		Costo Unitario:	4,722576703
FECHA	MATERIA PRIMA DIRECTA		MANO DE OBRA DIRECTA	COSTOS INDIRECTOS DE FABRICACIÓN APLICADOS
	REQUISICIÓN N°	VALOR	VALOR	VALOR
28/10/2021	4	6,533397032	7,061091302	5,295818476
TOTAL		6,533397032	7,061091302	5,295818476
RESUMEN				
Materia Prima Directa:			6,533397032	
Mano de Obra Directa:			7,061091302	
Costos Indirectos de Fabricación Aplicados:			5,295818476	
TOTAL			18,89030681	
Elaborado por f)				
Aprobado por f) _____				
Departamento de Producción				

PIZZERÍA "LA FORCHETTA "				
HOJA DE COSTOS				
Orden de producción N° 100				
Cliente:	Público en general		Fecha de pedido:	16/10/2021
Artículo:	Pizza 4 estaciones familiar		Fecha de término:	28/10/2021
Cantidad	2		Fecha de entrega:	28/10/2021
Costo Total:	12,49206045		Costo Unitario:	6,246030224
FECHA	MATERIA PRIMA DIRECTA		MANO DE OBRA DIRECTA	COSTOS INDIRECTOS DE FABRICACIÓN APLICADOS
	REQUISICIÓN N°	VALOR	VALOR	VALOR
28/10/2021	4	4,984905583	4,28980278	3,217352085
TOTAL		4,984905583	4,28980278	3,217352085
RESUMEN				
Materia Prima Directa:			4,984905583	
Mano de Obra Directa:			4,28980278	
Costos Indirectos de Fabricación Aplicados:			3,217352085	
TOTAL			12,49206045	
Elaborado por f)				
Aprobado por f) _____				
Departamento de Producción				
PIZZERÍA "LA FORCHETTA "				
HOJA DE COSTOS				
Orden de producción N° 101				
Cliente:	Público en general		Fecha de pedido:	16/10/2021
Artículo:	Hawaiana personal		Fecha de término:	28/10/2021
Cantidad	6		Fecha de entrega:	28/10/2021
Costo Total:	9,519407201		Costo Unitario:	1,586567867
FECHA	MATERIA PRIMA DIRECTA		MANO DE OBRA DIRECTA	COSTOS INDIRECTOS DE FABRICACIÓN APLICADOS
	REQUISICIÓN N°	VALOR	VALOR	VALOR
28/10/2021	4	5,334002276	2,391659957	1,793744968
TOTAL		5,334002276	2,391659957	1,793744968
RESUMEN				
Materia Prima Directa:			5,334002276	
Mano de Obra Directa:			2,391659957	
Costos Indirectos de Fabricación Aplicados:			1,793744968	
TOTAL			9,519407201	
Elaborado por f)				
Aprobado por f) _____				
Departamento de Producción				

PIZZERÍA "LA FORCHETTA"				
HOJA DE COSTOS				
Orden de producción N° 102				
Cliente:	Público en general		Fecha de pedido:	16/10/2021
Artículo:	Pizza Hawaiana pequeña		Fecha de término	28/10/2021
Cantidad	4		Fecha de entrega:	28/10/2021
Costo Total:	9,466081769		Costo Unitario:	2,366520442
FECHA	MATERIA PRIMA DIRECTA		MANO DE OBRA DIRECTA	COSTOS INDIRECTOS DE FABRICACIÓN APLICADOS
	REQUISICIÓN N°	VALOR	VALOR	VALOR
28/10/2021	4	4,284151862	2,961102804	2,220827103
TOTAL		4,284151862	2,961102804	2,220827103
RESUMEN				
Materia Prima Directa:			4,284151862	
Mano de Obra Directa:			2,961102804	
Costos Indirectos de Fabricación Aplicados:			2,220827103	
TOTAL			9,466081769	
Elaborado por f)				
Aprobado por f) _____				
Departamento de Producción				

PIZZERÍA "LA FORCHETTA"				
HOJA DE COSTOS				
Orden de producción N° 103				
Cliente:	Público en general		Fecha de pedido:	16/10/2021
Artículo:	Pizza Hawaiana mediana		Fecha de término	28/10/2021
Cantidad	7		Fecha de entrega:	28/10/2021
Costo Total:	30,39980884		Costo Unitario:	4,342829834
FECHA	MATERIA PRIMA DIRECTA		MANO DE OBRA DIRECTA	COSTOS INDIRECTOS DE FABRICACIÓN APLICADOS
	REQUISICIÓN N°	VALOR	VALOR	VALOR
28/10/2021	4	11,39109481	10,86212231	8,146591729
TOTAL		11,39109481	10,86212231	8,146591729
RESUMEN				
Materia Prima Directa:			11,39109481	
Mano de Obra Directa:			10,86212231	
Costos Indirectos de Fabricación Aplicados:			8,146591729	
TOTAL			30,39980884	
Elaborado por f)				
Aprobado por f) _____				
Departamento de Producción				

PIZZERÍA "LA FORCHETTA "				
HOJA DE COSTOS				
Orden de producción N° 104				
Cliente:	Público en general		Fecha de pedido:	16/10/2021
Artículo:	Pizza Hawaiana familiar		Fecha de término	28/10/2021
Cantidad	4		Fecha de entrega:	28/10/2021
Costo Total:	24,28944891		Costo Unitario:	6,072362227
FECHA	MATERIA PRIMA DIRECTA		MANO DE OBRA DIRECTA	COSTOS INDIRECTOS DE FABRICACIÓN APLICADOS
	REQUISICIÓN N°	VALOR	VALOR	VALOR
28/10/2021	4	9,806619167	8,275902709	6,206927032
TOTAL		9,806619167	8,275902709	6,206927032
RESUMEN				
Materia Prima Directa:			9,806619167	
Mano de Obra Directa:			8,275902709	
Costos Indirectos de Fabricación Aplicados:			6,206927032	
TOTAL			24,28944891	
Elaborado por f)				
Aprobado por f) _____				
Departamento de Producción				
PIZZERÍA "LA FORCHETTA "				
HOJA DE COSTOS				
Orden de producción N° 105				
	Público en general		Fecha de pedido:	16/10/2021
Artículo:	Pizza Siciliana personal		Fecha de término	28/10/2021
Cantidad	6		Fecha de entrega:	28/10/2021
Costo Total:	11,15476418		Costo Unitario:	1,859127364
FECHA	MATERIA PRIMA DIRECTA		MANO DE OBRA DIRECTA	COSTOS INDIRECTOS DE FABRICACIÓN APLICADOS
	REQUISICIÓN N°	VALOR	VALOR	VALOR
28/10/2021	4	5,972834276	2,961102804	2,220827103
TOTAL		5,972834276	2,961102804	2,220827103
RESUMEN				
Materia Prima Directa:			5,972834276	
Mano de Obra Directa:			2,961102804	
Costos Indirectos de Fabricación Aplicados:			2,220827103	
TOTAL			11,15476418	
Elaborado por f)				
Aprobado por f) _____				
Departamento de Producción				

PIZZERÍA "LA FORCHETTA"				
HOJA DE COSTOS				
Orden de producción N° 106				
Cliente:	Público en general		Fecha de pedido:	16/10/2021
Artículo:	Pizza siciliana pequeña		Fecha de término:	28/10/2021
Cantidad	5		Fecha de entrega:	28/10/2021
Costo Total:	14,17441343		Costo Unitario:	2,834882687
FECHA	MATERIA PRIMA DIRECTA		MANO DE OBRA DIRECTA	COSTOS INDIRECTOS DE FABRICACIÓN APLICADOS
	REQUISICIÓN N°	VALOR	VALOR	VALOR
28/10/2021	4	6,119169828	4,602996346	3,45224726
TOTAL		6,119169828	4,602996346	3,45224726
RESUMEN				
Materia Prima Directa:			6,119169828	
Mano de Obra Directa:			4,602996346	
Costos Indirectos de Fabricación Aplicados:			3,45224726	
TOTAL			14,17441343	
Elaborado por f)				
Aprobado por f) _____				
Departamento de Producción				
PIZZERÍA "LA FORCHETTA"				
HOJA DE COSTOS				
Orden de producción N° 107				
Cliente:	Público en general		Fecha de pedido:	16/10/2021
Artículo:	Pizza Siciliana mediana		Fecha de término:	28/10/2021
Cantidad	3		Fecha de entrega:	28/10/2021
Costo Total:	15,07686286		Costo Unitario:	5,025620952
FECHA	MATERIA PRIMA DIRECTA		MANO DE OBRA DIRECTA	COSTOS INDIRECTOS DE FABRICACIÓN APLICADOS
	REQUISICIÓN N°	VALOR	VALOR	VALOR
28/10/2021	4	5,659701774	5,381234904	4,035926178
TOTAL		5,659701774	5,381234904	4,035926178
RESUMEN				
Materia Prima Directa:			5,659701774	
Mano de Obra Directa:			5,381234904	
Costos Indirectos de Fabricación Aplicados:			4,035926178	
TOTAL			15,07686286	
Elaborado por f)				
Aprobado por f) _____				
Departamento de Producción				

PIZZERÍA "LA FORCHETTA"				
HOJA DE COSTOS				
Orden de producción N° 108				
Cliente:	Público en general		Fecha de pedido:	16/10/2021
Artículo:	Pizza siciliana familiar		Fecha de término	28/10/2021
Cantidad	2		Fecha de entrega:	28/10/2021
Costo Total:	14,05310818		Costo Unitario:	7,026554092
FECHA	MATERIA PRIMA DIRECTA		MANO DE OBRA DIRECTA	COSTOS INDIRECTOS DE FABRICACIÓN APLICADOS
	REQUISICIÓN N°	VALOR	VALOR	VALOR
28/10/2021	4	5,665689583	4,792810628	3,594607971
TOTAL		5,665689583	4,792810628	3,594607971
RESUMEN				
Materia Prima Directa:			5,665689583	
Mano de Obra Directa:			4,792810628	
Costos Indirectos de Fabricación Aplicados:			3,594607971	
TOTAL			14,05310818	
Elaborado por f)				
Aprobado por f) _____				
Departamento de Producción				

PIZZERÍA "LA FORCHETTA"				
HOJA DE COSTOS				
Orden de producción N° 109				
Cliente:	Público en general		Fecha de pedido:	16/10/2021
Artículo:	Pizza española personal		Fecha de término	28/10/2021
Cantidad	3		Fecha de entrega:	28/10/2021
Costo Total:	6,201619842		Costo Unitario:	2,067206614
FECHA	MATERIA PRIMA DIRECTA		MANO DE OBRA DIRECTA	COSTOS INDIRECTOS DE FABRICACIÓN APLICADOS
	REQUISICIÓN N°	VALOR	VALOR	VALOR
28/10/2021	4	3,660481138	1,45207926	1,089059445
TOTAL		3,660481138	1,45207926	1,089059445
RESUMEN				
Materia Prima Directa:			3,660481138	
Mano de Obra Directa:			1,45207926	
Costos Indirectos de Fabricación Aplicados:			1,089059445	
TOTAL			6,201619842	
Elaborado por f)				
Aprobado por f) _____				
Departamento de Producción				

PIZZERÍA "LA FORCHETTA"				
HOJA DE COSTOS				
Orden de producción N° 110				
Cliente:	Público en general		Fecha de pedido:	16/10/2021
Artículo:	Pizza española pequeña		Fecha de término	28/10/2021
Cantidad	4		Fecha de entrega:	28/10/2021
Costo Total:	12,32734425		Costo Unitario:	3,081836063
FECHA	MATERIA PRIMA DIRECTA		MANO DE OBRA DIRECTA	COSTOS INDIRECTOS DE FABRICACIÓN APLICADOS
	REQUISICIÓN N°	VALOR	VALOR	VALOR
28/10/2021	4	6,115671862	3,549527079	2,662145309
TOTAL		6,115671862	3,549527079	2,662145309
RESUMEN				
Materia Prima Directa:			6,115671862	
Mano de Obra Directa:			3,549527079	
Costos Indirectos de Fabricación Aplicados:			2,662145309	
TOTAL			12,32734425	
Elaborado por f)				
Aprobado por f) _____				
Departamento de Producción				

PIZZERÍA "LA FORCHETTA"				
HOJA DE COSTOS				
Orden de producción N° 111				
Cliente:	Público en general		Fecha de pedido:	16/10/2021
Artículo:	Pizza española mediana		Fecha de término	28/10/2021
Cantidad	6		Fecha de entrega:	28/10/2021
Costo Total:	33,32575771		Costo Unitario:	5,554292952
FECHA	MATERIA PRIMA DIRECTA		MANO DE OBRA DIRECTA	COSTOS INDIRECTOS DE FABRICACIÓN APLICADOS
	REQUISICIÓN N°	VALOR	VALOR	VALOR
28/10/2021	4	14,49143555	10,76246981	8,071852355
TOTAL		14,49143555	10,76246981	8,071852355
RESUMEN				
Materia Prima Directa:			14,49143555	
Mano de Obra Directa:			10,76246981	
Costos Indirectos de Fabricación Aplicados:			8,071852355	
TOTAL			33,32575771	
Elaborado por f)				
Aprobado por f) _____				
Departamento de Producción				

PIZZERÍA "LA FORCHETTA"				
HOJA DE COSTOS				
Orden de producción N° 112				
Cliente:	Público en general		Fecha de pedido:	16/10/2021
Artículo:	Pizza española familiar		Fecha de término	28/10/2021
Cantidad	2		Fecha de entrega:	28/10/2021
Costo Total:	15,54300193		Costo Unitario:	7,771500967
FECHA	MATERIA PRIMA DIRECTA		MANO DE OBRA DIRECTA	COSTOS INDIRECTOS DE FABRICACIÓN APLICADOS
	REQUISICIÓN N°	VALOR	VALOR	VALOR
28/10/2021	4	7,205409583	4,764338486	3,573253865
TOTAL		7,205409583	4,764338486	3,573253865
RESUMEN				
Materia Prima Directa:			7,205409583	
Mano de Obra Directa:			4,764338486	
Costos Indirectos de Fabricación Aplicados:			3,573253865	
TOTAL			15,54300193	
Elaborado por f)				
Aprobado por f) _____				
Departamento de Producción				

PIZZERÍA "LA FORCHETTA"				
HOJA DE COSTOS				
Orden de producción N° 113				
Cliente:	Público en general		Fecha de pedido:	16/10/2021
Artículo:	Pizza de jamón personal		Fecha de término	28/10/2021
Cantidad	9		Fecha de entrega:	28/10/2021
Costo Total:	11,58671583		Costo Unitario:	1,28741287
FECHA	MATERIA PRIMA DIRECTA		MANO DE OBRA DIRECTA	COSTOS INDIRECTOS DE FABRICACIÓN APLICADOS
	REQUISICIÓN N°	VALOR	VALOR	VALOR
28/10/2021	4	7,102353414	2,562492811	1,921869608
TOTAL		7,102353414	2,562492811	1,921869608
RESUMEN				
Materia Prima Directa:			7,102353414	
Mano de Obra Directa:			2,562492811	
Costos Indirectos de Fabricación Aplicados:			1,921869608	
TOTAL			11,58671583	
Elaborado por f)				
Aprobado por f) _____				
Departamento de Producción				

PIZZERÍA "LA FORCHETTA"				
HOJA DE COSTOS				
Orden de producción N° 114				
Cliente:	Público en general		Fecha de pedido:	16/10/2021
Artículo:	Pizza de jamón pequeña		Fecha de término	28/10/2021
Cantidad	4		Fecha de entrega:	28/10/2021
Costo Total:	7,096101803		Costo Unitario:	1,774025451
FECHA	MATERIA PRIMA DIRECTA		MANO DE OBRA DIRECTA	COSTOS INDIRECTOS DE FABRICACIÓN APLICADOS
	REQUISICIÓN N°	VALOR	VALOR	VALOR
28/10/2021	4	3,774351862	1,898142823	1,423607117
TOTAL		3,774351862	1,898142823	1,423607117
RESUMEN				
Materia Prima Directa:			3,774351862	
Mano de Obra Directa:			1,898142823	
Costos Indirectos de Fabricación Aplicados:			1,423607117	
TOTAL			7,096101803	
Elaborado por f)				
Aprobado por f) _____				
Departamento de Producción				

PIZZERÍA "LA FORCHETTA"				
HOJA DE COSTOS				
Orden de producción N° 115				
Cliente:	Público en general		Fecha de pedido:	16/10/2021
Artículo:	Pizza de jamón mediana		Fecha de término	28/10/2021
Cantidad	1		Fecha de entrega:	28/10/2021
Costo Total:	3,442875471		Costo Unitario:	3,442875471
FECHA	MATERIA PRIMA DIRECTA		MANO DE OBRA DIRECTA	COSTOS INDIRECTOS DE FABRICACIÓN APLICADOS
	REQUISICIÓN N°	VALOR	VALOR	VALOR
28/10/2021	4	1,399999258	1,167357836	0,875518377
TOTAL		1,399999258	1,167357836	0,875518377
RESUMEN				
Materia Prima Directa:			1,399999258	
Mano de Obra Directa:			1,167357836	
Costos Indirectos de Fabricación Aplicados:			0,875518377	
TOTAL			3,442875471	
Elaborado por f)				
Aprobado por f) _____				
Departamento de Producción				

PIZZERÍA "LA FORCHETTA"				
HOJA DE COSTOS				
Orden de producción N° 116				
Cliente:	Público en general		Fecha de pedido:	16/10/2021
Artículo:	Pizza de jamón familiar		Fecha de término	28/10/2021
Cantidad	1		Fecha de entrega:	28/10/2021
Costo Total:	5,130688488		Costo Unitario:	5,130688488
FECHA	MATERIA PRIMA DIRECTA		MANO DE OBRA DIRECTA	COSTOS INDIRECTOS DE FABRICACIÓN APLICADOS
	REQUISICIÓN N°	VALOR	VALOR	VALOR
28/10/2021	4	2,124504792	1,717819255	1,288364441
TOTAL		2,124504792	1,717819255	1,288364441
RESUMEN				
Materia Prima Directa:			2,124504792	
Mano de Obra Directa:			1,717819255	
Costos Indirectos de Fabricación Aplicados:			1,288364441	
TOTAL			5,130688488	
Elaborado por f)				
Aprobado por f) _____				
Departamento de Producción				

PIZZERÍA "LA FORCHETTA"				
HOJA DE COSTOS				
Orden de producción N° 117				
Cliente:	Público en general		Fecha de pedido:	16/10/2021
Artículo:	Pizza de salame personal		Fecha de término	28/10/2021
Cantidad	3		Fecha de entrega:	28/10/2021
Costo Total:	4,5791696		Costo Unitario:	1,526389867
FECHA	MATERIA PRIMA DIRECTA		MANO DE OBRA DIRECTA	COSTOS INDIRECTOS DE FABRICACIÓN APLICADOS
	REQUISICIÓN N°	VALOR	VALOR	VALOR
28/10/2021	4	2,486467138	1,195829979	0,896872484
TOTAL		2,486467138	1,195829979	0,896872484
RESUMEN				
Materia Prima Directa:			2,486467138	
Mano de Obra Directa:			1,195829979	
Costos Indirectos de Fabricación Aplicados:			0,896872484	
TOTAL			4,5791696	
Elaborado por f)				
Aprobado por f) _____				
Departamento de Producción				

PIZZERÍA "LA FORCHETTA"				
HOJA DE COSTOS				
Orden de producción N° 118				
Cliente:	Público en general		Fecha de pedido:	16/10/2021
Artículo:	Pizza de salame pequeña		Fecha de término	28/10/2021
Cantidad	5		Fecha de entrega:	28/10/2021
Costo Total:	10,6709166		Costo Unitario:	2,13418332
FECHA	MATERIA PRIMA DIRECTA		MANO DE OBRA DIRECTA	COSTOS INDIRECTOS DE FABRICACIÓN APLICADOS
	REQUISICIÓN N°	VALOR	VALOR	VALOR
28/10/2021	4	4,982419828	3,250569585	2,437927188
TOTAL		4,982419828	3,250569585	2,437927188
RESUMEN				
Materia Prima Directa:			4,982419828	
Mano de Obra Directa:			3,250569585	
Costos Indirectos de Fabricación Aplicados:			2,437927188	
TOTAL			10,6709166	
Elaborado por f)				
Aprobado por f) _____				
Departamento de Producción				
PIZZERÍA "LA FORCHETTA"				
HOJA DE COSTOS				
Orden de producción N° 119				
Cliente:	Público en general		Fecha de pedido:	16/10/2021
Artículo:	Pizza de salame mediana		Fecha de término	28/10/2021
Cantidad	3		Fecha de entrega:	28/10/2021
Costo Total:	12,12603101		Costo Unitario:	4,042010337
FECHA	MATERIA PRIMA DIRECTA		MANO DE OBRA DIRECTA	COSTOS INDIRECTOS DE FABRICACIÓN APLICADOS
	REQUISICIÓN N°	VALOR	VALOR	VALOR
28/10/2021	4	4,477701774	4,37047385	3,277855388
TOTAL		4,477701774	4,37047385	3,277855388
RESUMEN				
Materia Prima Directa:			4,477701774	
Mano de Obra Directa:			4,37047385	
Costos Indirectos de Fabricación Aplicados:			3,277855388	
TOTAL			12,12603101	
Elaborado por f)				
Aprobado por f) _____				
Departamento de Producción				

PIZZERÍA "LA FORCHETTA"				
HOJA DE COSTOS				
Orden de producción N° 120				
Cliente:	Público en general		Fecha de pedido:	16/10/2021
Artículo:	Pizza de salame familiar		Fecha de término	28/10/2021
Cantidad	2		Fecha de entrega:	28/10/2021
Costo Total:	11,09055447		Costo Unitario:	5,545277233
FECHA	MATERIA PRIMA DIRECTA		MANO DE OBRA DIRECTA	COSTOS INDIRECTOS DE FABRICACIÓN APLICADOS
	REQUISICIÓN N°	VALOR	VALOR	VALOR
28/10/2021	4	4,513489583	3,75832279	2,818742092
TOTAL		4,513489583	3,75832279	2,818742092
RESUMEN				
Materia Prima Directa:		4,513489583		
Mano de Obra Directa:		3,75832279		
Costos Indirectos de Fabricación Aplicados:		2,818742092		
TOTAL		11,09055447		
Elaborado por f)				
Aprobado por f)				
Departamento de Producción				

PIZZERÍA "LA FORCHETTA"				
HOJA DE COSTOS				
Orden de producción N° 121				
Cliente:	Público en general		Fecha de pedido:	16/10/2021
Artículo:	Pizza de pepperoni personal		Fecha de término	28/10/2021
Cantidad	3		Fecha de entrega:	28/10/2021
Costo Total:	4,420027102		Costo Unitario:	1,473342367
FECHA	MATERIA PRIMA DIRECTA		MANO DE OBRA DIRECTA	COSTOS INDIRECTOS DE FABRICACIÓN APLICADOS
	REQUISICIÓN N°	VALOR	VALOR	VALOR
28/10/2021	4	2,426977138	1,138885694	0,85416427
TOTAL		2,426977138	1,138885694	0,85416427
RESUMEN				
Materia Prima Directa:		2,426977138		
Mano de Obra Directa:		1,138885694		
Costos Indirectos de Fabricación Aplicados:		0,85416427		
TOTAL		4,420027102		
Elaborado por f)				
Aprobado por f)				
Departamento de Producción				

PIZZERÍA "LA FORCHETTA"				
HOJA DE COSTOS				
Orden de producción N° 122				
Cliente:	Público en general		Fecha de pedido:	16/10/2021
Artículo:	Pizza de pepperoni pequeña		Fecha de término:	28/10/2021
Cantidad:	4		Fecha de entrega:	28/10/2021
Costo Total:	8,530625779		Costo Unitario:	2,132656445
FECHA	MATERIA PRIMA DIRECTA		MANO DE OBRA DIRECTA	COSTOS INDIRECTOS DE FABRICACIÓN APLICADOS
	REQUISICIÓN N°	VALOR	VALOR	VALOR
28/10/2021	4	3,880175862	2,657399952	1,993049964
TOTAL		3,880175862	2,657399952	1,993049964
RESUMEN				
Materia Prima Directa:			3,880175862	
Mano de Obra Directa:			2,657399952	
Costos Indirectos de Fabricación Aplicados:			1,993049964	
TOTAL			8,530625779	
Elaborado por f)				
Aprobado por f) _____				
Departamento de Producción				
PIZZERÍA "LA FORCHETTA"				
HOJA DE COSTOS				
Orden de producción N° 123				
Cliente:	Público en general		Fecha de pedido:	16/10/2021
Artículo:	Pizza de pepperoni mediana		Fecha de término:	28/10/2021
Cantidad:	1		Fecha de entrega:	28/10/2021
Costo Total:	4,12030596		Costo Unitario:	4,12030596
FECHA	MATERIA PRIMA DIRECTA		MANO DE OBRA DIRECTA	COSTOS INDIRECTOS DE FABRICACIÓN APLICADOS
	REQUISICIÓN N°	VALOR	VALOR	VALOR
28/10/2021	4	1,446297258	1,528004973	1,146003729
TOTAL		1,446297258	1,528004973	1,146003729
RESUMEN				
Materia Prima Directa:			1,446297258	
Mano de Obra Directa:			1,528004973	
Costos Indirectos de Fabricación Aplicados:			1,146003729	
TOTAL			4,12030596	
Elaborado por f)				
Aprobado por f) _____				
Departamento de Producción				

PIZZERÍA "LA FORCHETTA"				
HOJA DE COSTOS				
Orden de producción N° 124				
Cliente:	Público en general		Fecha de pedido:	16/10/2021
Artículo:	Pizza de pepperoni familiar		Fecha de término	28/10/2021
Cantidad	1		Fecha de entrega:	28/10/2021
Costo Total:	5,221741612		Costo Unitario:	5,221741612
FECHA	MATERIA PRIMA DIRECTA		MANO DE OBRA DIRECTA	COSTOS INDIRECTOS DE FABRICACIÓN APLICADOS
	REQUISICIÓN N°	VALOR	VALOR	VALOR
28/10/2021	4	2,190644792	1,732055326	1,299041495
TOTAL		2,190644792	1,732055326	1,299041495
RESUMEN				
Materia Prima Directa:		2,190644792		
Mano de Obra Directa:		1,732055326		
Costos Indirectos de Fabricación Aplicados:		1,299041495		
TOTAL		5,221741612		
Elaborado por f)				
Aprobado por f) _____				
Departamento de Producción				

PIZZERÍA "LA FORCHETTA"				
HOJA DE COSTOS				
Orden de producción N° 125				
Cliente:	Público en general		Fecha de pedido:	16/10/2021
Artículo:	Pizza Chicken BBQ personal		Fecha de término	28/10/2021
Cantidad	8		Fecha de entrega:	28/10/2021
Costo Total:	14,55024391		Costo Unitario:	1,818780488
FECHA	MATERIA PRIMA DIRECTA		MANO DE OBRA DIRECTA	COSTOS INDIRECTOS DE FABRICACIÓN APLICADOS
	REQUISICIÓN N°	VALOR	VALOR	VALOR
28/10/2021	4	7,441699034	4,062025641	3,046519231
TOTAL		7,441699034	4,062025641	3,046519231
RESUMEN				
Materia Prima Directa:		7,441699034		
Mano de Obra Directa:		4,062025641		
Costos Indirectos de Fabricación Aplicados:		3,046519231		
TOTAL		14,55024391		
Elaborado por f)				
Aprobado por f) _____				
Departamento de Producción				

PIZZERÍA "LA FORCHETTA"				
HOJA DE COSTOS				
Orden de producción N° 126				
Cliente:	Público en general		Fecha de pedido:	16/10/2021
Artículo:	Pizza Chicken BBQ pequeña		Fecha de término	28/10/2021
Cantidad	4		Fecha de entrega:	28/10/2021
Costo Total:	10,00597093		Costo Unitario:	2,501492731
FECHA	MATERIA PRIMA DIRECTA		MANO DE OBRA DIRECTA	COSTOS INDIRECTOS DE FABRICACIÓN APLICADOS
	REQUISICIÓN N°	VALOR	VALOR	VALOR
28/10/2021	4	4,624736022	3,074991373	2,30624353
TOTAL		4,624736022	3,074991373	2,30624353
RESUMEN				
Materia Prima Directa:			4,624736022	
Mano de Obra Directa:			3,074991373	
Costos Indirectos de Fabricación Aplicados:			2,30624353	
TOTAL			10,00597093	
Elaborado por f)				
Aprobado por f) _____				
Departamento de Producción				
PIZZERÍA "LA FORCHETTA"				
HOJA DE COSTOS				
Orden de producción N° 127				
Cliente:	Público en general		Fecha de pedido:	16/10/2021
Artículo:	Pizza Chicken BBQ mediana		Fecha de término	28/10/2021
Cantidad	2		Fecha de entrega:	28/10/2021
Costo Total:	9,204709415		Costo Unitario:	4,602354708
FECHA	MATERIA PRIMA DIRECTA		MANO DE OBRA DIRECTA	COSTOS INDIRECTOS DE FABRICACIÓN APLICADOS
	REQUISICIÓN N°	VALOR	VALOR	VALOR
28/10/2021	4	3,557734516	3,226842799	2,420132099
TOTAL		3,557734516	3,226842799	2,420132099
RESUMEN				
Materia Prima Directa:			3,557734516	
Mano de Obra Directa:			3,226842799	
Costos Indirectos de Fabricación Aplicados:			2,420132099	
TOTAL			9,204709415	
Elaborado por f)				
Aprobado por f) _____				
Departamento de Producción				

PIZZERÍA "LA FORCHETTA"				
HOJA DE COSTOS				
Orden de producción N° 128				
Cliente:	Público en general		Fecha de pedido:	16/10/2021
Artículo:	Pizza Chicken BBQ familiar		Fecha de término:	28/10/2021
Cantidad:	2		Fecha de entrega:	28/10/2021
Costo Total:	12,81620195		Costo Unitario:	6,408100975
FECHA	MATERIA PRIMA DIRECTA		MANO DE OBRA DIRECTA	COSTOS INDIRECTOS DE FABRICACIÓN APLICADOS
	REQUISICIÓN N°	VALOR	VALOR	VALOR
28/10/2021	4	5,408699583	4,232858496	3,174643872
TOTAL		5,408699583	4,232858496	3,174643872
RESUMEN				
Materia Prima Directa:			5,408699583	
Mano de Obra Directa:			4,232858496	
Costos Indirectos de Fabricación Aplicados:			3,174643872	
TOTAL			12,81620195	
Elaborado por f)				
Aprobado por f) _____				
Departamento de Producción				

PIZZERÍA "LA FORCHETTA"				
HOJA DE COSTOS				
Orden de producción N° 129				
Cliente:	Público en general		Fecha de pedido:	29/10/2021
Artículo:	Pizza 4 estaciones personal		Fecha de término:	04/11/2021
Cantidad:	6		Fecha de entrega:	04/11/2021
Costo Total:	8,094642679		Costo Unitario:	1,349107113
FECHA	MATERIA PRIMA DIRECTA		MANO DE OBRA DIRECTA	COSTOS INDIRECTOS DE FABRICACIÓN APLICADOS
	REQUISICIÓN N°	VALOR	VALOR	VALOR
04/11/2021	5	4,278722276	2,180525945	1,635394459
TOTAL		4,278722276	2,180525945	1,635394459
RESUMEN				
Materia Prima Directa:			4,278722276	
Mano de Obra Directa:			2,180525945	
Costos Indirectos de Fabricación Aplicados:			1,635394459	
TOTAL			8,094642679	
Elaborado por f)				
Aprobado por f) _____				
Departamento de Producción				

PIZZERÍA "LA FORCHETTA"				
HOJA DE COSTOS				
Orden de producción N° 130				
Cliente:	Público en general		Fecha de pedido:	29/10/2021
Artículo:	Pizza 4 estaciones pequeña		Fecha de término:	04/11/2021
Cantidad:	3		Fecha de entrega:	04/11/2021
Costo Total:	6,469866777		Costo Unitario:	2,156622259
FECHA	MATERIA PRIMA DIRECTA		MANO DE OBRA DIRECTA	COSTOS INDIRECTOS DE FABRICACIÓN APLICADOS
	REQUISICIÓN N°	VALOR	VALOR	VALOR
04/11/2021	5	3,160139897	1,891272503	1,418454377
TOTAL		3,160139897	1,891272503	1,418454377
RESUMEN				
Materia Prima Directa:		3,160139897		
Mano de Obra Directa:		1,891272503		
Costos Indirectos de Fabricación Aplicados:		1,418454377		
TOTAL		6,469866777		
Elaborado por f)				
Aprobado por f) _____				
Departamento de Producción				

PIZZERÍA "LA FORCHETTA"				
HOJA DE COSTOS				
Orden de producción N° 131				
Cliente:	Público en general		Fecha de pedido:	29/10/2021
Artículo:	Pizza 4 estaciones mediana		Fecha de término:	04/11/2021
Cantidad:	5		Fecha de entrega:	04/11/2021
Costo Total:	20,23751491		Costo Unitario:	4,047502983
FECHA	MATERIA PRIMA DIRECTA		MANO DE OBRA DIRECTA	COSTOS INDIRECTOS DE FABRICACIÓN APLICADOS
	REQUISICIÓN N°	VALOR	VALOR	VALOR
04/11/2021	5	8,166746291	6,897582071	5,173186553
TOTAL		8,166746291	6,897582071	5,173186553
RESUMEN				
Materia Prima Directa:		8,166746291		
Mano de Obra Directa:		6,897582071		
Costos Indirectos de Fabricación Aplicados:		5,173186553		
TOTAL		20,23751491		
Elaborado por f)				
Aprobado por f) _____				
Departamento de Producción				

PIZZERÍA "LA FORCHETTA"				
HOJA DE COSTOS				
Orden de producción N° 132				
Cliente:	Público en general		Fecha de pedido:	29/10/2021
Artículo:	Pizza 4 estaciones familiar		Fecha de término	04/11/2021
Cantidad	6		Fecha de entrega:	04/11/2021
Costo Total:	32,55467616		Costo Unitario:	5,42577936
FECHA	MATERIA PRIMA DIRECTA		MANO DE OBRA DIRECTA	COSTOS INDIRECTOS DE FABRICACIÓN APLICADOS
	REQUISICIÓN N°	VALOR	VALOR	VALOR
04/11/2021	5	14,9547168	10,05711966	7,542839748
TOTAL		14,9547168	10,05711966	7,542839748
RESUMEN				
Materia Prima Directa:			14,95471675	
Mano de Obra Directa:			10,05711966	
Costos Indirectos de Fabricación Aplicados:			7,542839748	
TOTAL			32,55467616	
Elaborado por f)				
Aprobado por f) _____				
Departamento de Producción				

PIZZERÍA "LA FORCHETTA"				
HOJA DE COSTOS				
Orden de producción N° 133				
Cliente:	Público en general		Fecha de pedido:	29/10/2021
Artículo:	Hawaiana personal		Fecha de término	04/11/2021
Cantidad	5		Fecha de entrega:	04/11/2021
Costo Total:	7,170659328		Costo Unitario:	1,434131866
FECHA	MATERIA PRIMA DIRECTA		MANO DE OBRA DIRECTA	COSTOS INDIRECTOS DE FABRICACIÓN APLICADOS
	REQUISICIÓN N°	VALOR	VALOR	VALOR
04/11/2021	5	4,445001896	1,557518532	1,168138899
TOTAL		4,445001896	1,557518532	1,168138899
RESUMEN				
Materia Prima Directa:			4,445001896	
Mano de Obra Directa:			1,557518532	
Costos Indirectos de Fabricación Aplicados:			1,168138899	
TOTAL			7,170659328	
Elaborado por f)				
Aprobado por f) _____				
Departamento de Producción				

PIZZERÍA "LA FORCHETTA"				
HOJA DE COSTOS				
Orden de producción N° 134				
Cliente:	Público en general		Fecha de pedido:	29/10/2021
Artículo:	Pizza Hawaiana pequeña		Fecha de término:	04/11/2021
Cantidad:	6		Fecha de entrega:	04/11/2021
Costo Total:	12,50055007		Costo Unitario:	2,083425011
FECHA	MATERIA PRIMA DIRECTA		MANO DE OBRA DIRECTA	COSTOS INDIRECTOS DE FABRICACIÓN APLICADOS
	REQUISICIÓN N°	VALOR	VALOR	VALOR
04/11/2021	5	6,426227793	3,4710413	2,603280975
TOTAL		6,426227793	3,4710413	2,603280975
RESUMEN				
Materia Prima Directa:		6,426227793		
Mano de Obra Directa:		3,4710413		
Costos Indirectos de Fabricación Aplicados:		2,603280975		
TOTAL		12,50055007		
Elaborado por f)				
Aprobado por f) _____				
Departamento de Producción				
PIZZERÍA "LA FORCHETTA"				
HOJA DE COSTOS				
Orden de producción N° 135				
Cliente:	Público en general		Fecha de pedido:	29/10/2021
Artículo:	Pizza Hawaiana mediana		Fecha de término:	04/11/2021
Cantidad:	4		Fecha de entrega:	04/11/2021
Costo Total:	14,99767303		Costo Unitario:	3,749418258
FECHA	MATERIA PRIMA DIRECTA		MANO DE OBRA DIRECTA	COSTOS INDIRECTOS DE FABRICACIÓN APLICADOS
	REQUISICIÓN N°	VALOR	VALOR	VALOR
04/11/2021	5	6,509197032	4,850557714	3,637918286
TOTAL		6,509197032	4,850557714	3,637918286
RESUMEN				
Materia Prima Directa:		6,509197032		
Mano de Obra Directa:		4,850557714		
Costos Indirectos de Fabricación Aplicados:		3,637918286		
TOTAL		14,99767303		
Elaborado por f)				
Aprobado por f) _____				
Departamento de Producción				

PIZZERÍA "LA FORCHETTA"				
HOJA DE COSTOS				
Orden de producción N° 136				
Cliente:	Público en general		Fecha de pedido:	29/10/2021
Artículo:	Pizza Hawaiana familiar		Fecha de término	04/11/2021
Cantidad	7		Fecha de entrega:	04/11/2021
Costo Total:	36,96802754		Costo Unitario:	5,281146792
FECHA	MATERIA PRIMA DIRECTA		MANO DE OBRA DIRECTA	COSTOS INDIRECTOS DE FABRICACIÓN APLICADOS
	REQUISICIÓN N°	VALOR	VALOR	VALOR
04/11/2021	5	17,1615835	11,317968	8,488476
TOTAL		17,1615835	11,317968	8,488476
RESUMEN				
Materia Prima Directa:		17,16158354		
Mano de Obra Directa:		11,317968		
Costos Indirectos de Fabricación Aplicados:		8,488476		
TOTAL		36,96802754		
Elaborado por f)				
Aprobado por f) _____				
Departamento de Producción				

PIZZERÍA "LA FORCHETTA"				
HOJA DE COSTOS				
Orden de producción N° 137				
Cliente:	Público en general		Fecha de pedido:	29/10/2021
Artículo:	Pizza Siciliana personal		Fecha de término	04/11/2021
Cantidad	6		Fecha de entrega:	04/11/2021
Costo Total:	10,02238246		Costo Unitario:	1,670397077
FECHA	MATERIA PRIMA DIRECTA		MANO DE OBRA DIRECTA	COSTOS INDIRECTOS DE FABRICACIÓN APLICADOS
	REQUISICIÓN N°	VALOR	VALOR	VALOR
04/11/2021	5	5,972834276	2,314027533	1,73552065
TOTAL		5,972834276	2,314027533	1,73552065
RESUMEN				
Materia Prima Directa:		5,972834276		
Mano de Obra Directa:		2,314027533		
Costos Indirectos de Fabricación Aplicados:		1,73552065		
TOTAL		10,02238246		
Elaborado por f)				
Aprobado por f) _____				
Departamento de Producción				

PIZZERÍA "LA FORCHETTA"				
HOJA DE COSTOS				
Orden de producción N° 138				
Cliente:	Público en general		Fecha de pedido:	29/10/2021
Artículo:	Pizza siciliana pequeña		Fecha de término:	04/11/2021
Cantidad:	3		Fecha de entrega:	04/11/2021
Costo Total:	7,448484337		Costo Unitario:	2,482828112
FECHA	MATERIA PRIMA DIRECTA		MANO DE OBRA DIRECTA	COSTOS INDIRECTOS DE FABRICACIÓN APLICADOS
	REQUISICIÓN N°	VALOR	VALOR	VALOR
04/11/2021	5	3,671501897	2,15827568	1,61870676
TOTAL		3,671501897	2,15827568	1,61870676
RESUMEN				
Materia Prima Directa:		3,671501897		
Mano de Obra Directa:		2,15827568		
Costos Indirectos de Fabricación Aplicados:		1,61870676		
TOTAL		7,448484337		
Elaborado por f)				
Aprobado por f) _____				
Departamento de Producción				
PIZZERÍA "LA FORCHETTA"				
HOJA DE COSTOS				
Orden de producción N° 139				
Cliente:	Público en general		Fecha de pedido:	29/10/2021
Artículo:	Pizza Siciliana mediana		Fecha de término:	04/11/2021
Cantidad:	4		Fecha de entrega:	04/11/2021
Costo Total:	17,35863578		Costo Unitario:	4,339658946
FECHA	MATERIA PRIMA DIRECTA		MANO DE OBRA DIRECTA	COSTOS INDIRECTOS DE FABRICACIÓN APLICADOS
	REQUISICIÓN N°	VALOR	VALOR	VALOR
04/11/2021	5	7,546269032	5,607066716	4,205300037
TOTAL		7,546269032	5,607066716	4,205300037
RESUMEN				
Materia Prima Directa:		7,546269032		
Mano de Obra Directa:		5,607066716		
Costos Indirectos de Fabricación Aplicados:		4,205300037		
TOTAL		17,35863578		
Elaborado por f)				
Aprobado por f) _____				
Departamento de Producción				

PIZZERÍA "LA FORCHETTA"				
HOJA DE COSTOS				
Orden de producción N° 140				
Cliente:	Público en general		Fecha de pedido:	29/10/2021
Artículo:	Pizza siciliana familiar		Fecha de término:	04/11/2021
Cantidad:	6		Fecha de entrega:	04/11/2021
Costo Total:	36,66074022		Costo Unitario:	6,11012337
FECHA	MATERIA PRIMA DIRECTA		MANO DE OBRA DIRECTA	COSTOS INDIRECTOS DE FABRICACIÓN APLICADOS
	REQUISICIÓN N°	VALOR	VALOR	VALOR
04/11/2021	5	16,9970688	11,2363837	8,42728772
TOTAL		16,9970688	11,2363837	8,42728772
RESUMEN				
Materia Prima Directa:		16,99706875		
Mano de Obra Directa:		11,2363837		
Costos Indirectos de Fabricación Aplicados:		8,42728772		
TOTAL		36,66074022		
Elaborado por f)				
Aprobado por f) _____				
Departamento de Producción				

PIZZERÍA "LA FORCHETTA"				
HOJA DE COSTOS				
Orden de producción N° 141				
Cliente:	Público en general		Fecha de pedido:	29/10/2021
Artículo:	Pizza española personal		Fecha de término:	04/11/2021
Cantidad:	5		Fecha de entrega:	04/11/2021
Costo Total:	9,410528777		Costo Unitario:	1,882105755
FECHA	MATERIA PRIMA DIRECTA		MANO DE OBRA DIRECTA	COSTOS INDIRECTOS DE FABRICACIÓN APLICADOS
	REQUISICIÓN N°	VALOR	VALOR	VALOR
04/11/2021	5	6,100801896	1,891272503	1,418454377
TOTAL		6,100801896	1,891272503	1,418454377
RESUMEN				
Materia Prima Directa:		6,100801896		
Mano de Obra Directa:		1,891272503		
Costos Indirectos de Fabricación Aplicados:		1,418454377		
TOTAL		9,410528777		
Elaborado por f)				
Aprobado por f) _____				
Departamento de Producción				

PIZZERÍA "LA FORCHETTA"				
HOJA DE COSTOS				
Orden de producción N° 142				
Cliente:	Público en general		Fecha de pedido:	29/10/2021
Artículo:	Pizza española pequeña		Fecha de término:	04/11/2021
Cantidad:	6		Fecha de entrega:	04/11/2021
Costo Total:	16,45490693		Costo Unitario:	2,742484488
FECHA	MATERIA PRIMA DIRECTA		MANO DE OBRA DIRECTA	COSTOS INDIRECTOS DE FABRICACIÓN APLICADOS
	REQUISICIÓN N°	VALOR	VALOR	VALOR
04/11/2021	5	9,173507793	4,160799507	3,12059963
TOTAL		9,173507793	4,160799507	3,12059963
RESUMEN				
Materia Prima Directa:		9,173507793		
Mano de Obra Directa:		4,160799507		
Costos Indirectos de Fabricación Aplicados:		3,12059963		
TOTAL		16,45490693		
Elaborado por f)				
Aprobado por f) _____				
Departamento de Producción				

PIZZERÍA "LA FORCHETTA"				
HOJA DE COSTOS				
Orden de producción N° 143				
Cliente:	Público en general		Fecha de pedido:	29/10/2021
Artículo:	Pizza española mediana		Fecha de término:	04/11/2021
Cantidad:	4		Fecha de entrega:	04/11/2021
Costo Total:	19,47332378		Costo Unitario:	4,868330946
FECHA	MATERIA PRIMA DIRECTA		MANO DE OBRA DIRECTA	COSTOS INDIRECTOS DE FABRICACIÓN APLICADOS
	REQUISICIÓN N°	VALOR	VALOR	VALOR
04/11/2021	5	9,660957032	5,607066716	4,205300037
TOTAL		9,660957032	5,607066716	4,205300037
RESUMEN				
Materia Prima Directa:		9,660957032		
Mano de Obra Directa:		5,607066716		
Costos Indirectos de Fabricación Aplicados:		4,205300037		
TOTAL		19,47332378		
Elaborado por f)				
Aprobado por f) _____				
Departamento de Producción				

PIZZERÍA "LA FORCHETTA"				
HOJA DE COSTOS				
Orden de producción N° 144				
Cliente:	Público en general		Fecha de pedido:	29/10/2021
Artículo:	Pizza española familiar		Fecha de término	04/11/2021
Cantidad	3		Fecha de entrega:	04/11/2021
Costo Total:	20,58154316		Costo Unitario:	6,860514388
FECHA	MATERIA PRIMA DIRECTA		MANO DE OBRA DIRECTA	COSTOS INDIRECTOS DE FABRICACIÓN APLICADOS
	REQUISICIÓN N°	VALOR	VALOR	VALOR
04/11/2021	5	10,8081144	5,584816451	4,188612338
TOTAL		10,8081144	5,584816451	4,188612338
RESUMEN				
Materia Prima Directa:			10,80811438	
Mano de Obra Directa:			5,584816451	
Costos Indirectos de Fabricación Aplicados:			4,188612338	
TOTAL			20,58154316	
Elaborado por f)				
Aprobado por f) _____				
Departamento de Producción				
PIZZERÍA "LA FORCHETTA"				
HOJA DE COSTOS				
Orden de producción N° 145				
Cliente:	Público en general		Fecha de pedido:	29/10/2021
Artículo:	Pizza de jamón personal		Fecha de término	04/11/2021
Cantidad	8		Fecha de entrega:	04/11/2021
Costo Total:	9,428240098		Costo Unitario:	1,178530012
FECHA	MATERIA PRIMA DIRECTA		MANO DE OBRA DIRECTA	COSTOS INDIRECTOS DE FABRICACIÓN APLICADOS
	REQUISICIÓN N°	VALOR	VALOR	VALOR
04/11/2021	5	6,313203034	1,78002118	1,335015885
TOTAL		6,313203034	1,78002118	1,335015885
RESUMEN				
Materia Prima Directa:			6,313203034	
Mano de Obra Directa:			1,78002118	
Costos Indirectos de Fabricación Aplicados:			1,335015885	
TOTAL			9,428240098	
Elaborado por f)				
Aprobado por f) _____				
Departamento de Producción				

PIZZERÍA "LA FORCHETTA"				
HOJA DE COSTOS				
Orden de producción N° 146				
Cliente:	Público en general		Fecha de pedido:	29/10/2021
Artículo:	Pizza de jamón pequeña		Fecha de término:	04/11/2021
Cantidad:	2		Fecha de entrega:	04/11/2021
Costo Total:	3,185108041		Costo Unitario:	1,592554021
FECHA	MATERIA PRIMA DIRECTA		MANO DE OBRA DIRECTA	COSTOS INDIRECTOS DE FABRICACIÓN APLICADOS
	REQUISICIÓN N°	VALOR	VALOR	VALOR
04/11/2021	5	1,887175931	0,741675491	0,556256619
TOTAL		1,887175931	0,741675491	0,556256619
RESUMEN				
Materia Prima Directa:		1,887175931		
Mano de Obra Directa:		0,741675491		
Costos Indirectos de Fabricación Aplicados:		0,556256619		
TOTAL		3,185108041		
Elaborado por f) _____				
Aprobado por f) _____				
Departamento de Producción				
PIZZERÍA "LA FORCHETTA"				
HOJA DE COSTOS				
Orden de producción N° 147				
Cliente:	Público en general		Fecha de pedido:	29/10/2021
Artículo:	Pizza de jamón mediana		Fecha de término:	04/11/2021
Cantidad:	2		Fecha de entrega:	04/11/2021
Costo Total:	5,992911507		Costo Unitario:	2,996455754
FECHA	MATERIA PRIMA DIRECTA		MANO DE OBRA DIRECTA	COSTOS INDIRECTOS DE FABRICACIÓN APLICADOS
	REQUISICIÓN N°	VALOR	VALOR	VALOR
04/11/2021	5	2,799998516	1,824521709	1,368391282
TOTAL		2,799998516	1,824521709	1,368391282
RESUMEN				
Materia Prima Directa:		2,799998516		
Mano de Obra Directa:		1,824521709		
Costos Indirectos de Fabricación Aplicados:		1,368391282		
TOTAL		5,992911507		
Elaborado por f) _____				
Aprobado por f) _____				
Departamento de Producción				

PIZZERÍA "LA FORCHETTA"				
HOJA DE COSTOS				
Orden de producción N° 148				
Cliente:	Público en general		Fecha de pedido:	29/10/2021
Artículo:	Pizza de jamón familiar		Fecha de término:	04/11/2021
Cantidad:	3		Fecha de entrega:	04/11/2021
Costo Total:	13,42128573		Costo Unitario:	4,473761911
FECHA	MATERIA PRIMA DIRECTA		MANO DE OBRA DIRECTA	COSTOS INDIRECTOS DE FABRICACIÓN APLICADOS
	REQUISICIÓN N°	VALOR	VALOR	VALOR
04/11/2021	5	6,37351438	4,027297919	3,020473439
TOTAL		6,37351438	4,027297919	3,020473439
RESUMEN				
Materia Prima Directa:			6,373514375	
Mano de Obra Directa:			4,027297919	
Costos Indirectos de Fabricación Aplicados:			3,020473439	
TOTAL			13,42128573	
Elaborado por f) _____				
Aprobado por f) _____ Departamento de Producción				

PIZZERÍA "LA FORCHETTA"				
HOJA DE COSTOS				
Orden de producción N° 149				
Cliente:	Público en general		Fecha de pedido:	29/10/2021
Artículo:	Pizza de salame personal		Fecha de término:	04/11/2021
Cantidad:	6		Fecha de entrega:	04/11/2021
Costo Total:	8,243723193		Costo Unitario:	1,373953866
FECHA	MATERIA PRIMA DIRECTA		MANO DE OBRA DIRECTA	COSTOS INDIRECTOS DE FABRICACIÓN APLICADOS
	REQUISICIÓN N°	VALOR	VALOR	VALOR
04/11/2021	5	4,972934276	1,869022239	1,401766679
TOTAL		4,972934276	1,869022239	1,401766679
RESUMEN				
Materia Prima Directa:			4,972934276	
Mano de Obra Directa:			1,869022239	
Costos Indirectos de Fabricación Aplicados:			1,401766679	
TOTAL			8,243723193	
Elaborado por f) _____				
Aprobado por f) _____ Departamento de Producción				

PIZZERÍA "LA FORCHETTA"				
HOJA DE COSTOS				
Orden de producción N° 150				
Cliente:	Público en general		Fecha de pedido:	29/10/2021
Artículo:	Pizza de salame pequeña		Fecha de término:	04/11/2021
Cantidad:	3		Fecha de entrega:	04/11/2021
Costo Total:	5,656702383		Costo Unitario:	1,885567461
FECHA	MATERIA PRIMA DIRECTA		MANO DE OBRA DIRECTA	COSTOS INDIRECTOS DE FABRICACIÓN APLICADOS
	REQUISICIÓN N°	VALOR	VALOR	VALOR
04/11/2021	5	2,989451897	1,524143135	1,143107351
TOTAL		2,989451897	1,524143135	1,143107351
RESUMEN				
Materia Prima Directa:		2,989451897		
Mano de Obra Directa:		1,524143135		
Costos Indirectos de Fabricación Aplicados:		1,143107351		
TOTAL		5,656702383		
Elaborado por f) _____				
Aprobado por f) _____				
Departamento de Producción				

PIZZERÍA "LA FORCHETTA"				
HOJA DE COSTOS				
Orden de producción N° 153				
Cliente:	Público en general		Fecha de pedido:	29/10/2021
Artículo:	Pizza de pepperoni personal		Fecha de término:	04/11/2021
Cantidad:	5		Fecha de entrega:	04/11/2021
Costo Total:	6,640826117		Costo Unitario:	1,328165223
FECHA	MATERIA PRIMA DIRECTA		MANO DE OBRA DIRECTA	COSTOS INDIRECTOS DE FABRICACIÓN APLICADOS
	REQUISICIÓN N°	VALOR	VALOR	VALOR
04/11/2021	5	4,044961896	1,483350983	1,112513237
TOTAL		4,044961896	1,483350983	1,112513237
RESUMEN				
Materia Prima Directa:		4,044961896		
Mano de Obra Directa:		1,483350983		
Costos Indirectos de Fabricación Aplicados:		1,112513237		
TOTAL		6,640826117		
Elaborado por f) _____				
Aprobado por f) _____				
Departamento de Producción				

PIZZERÍA "LA FORCHETTA"				
HOJA DE COSTOS				
Orden de producción N° 154				
Cliente:	Público en general		Fecha de pedido:	29/10/2021
Artículo:	Pizza de pepperoni pequeña		Fecha de término:	04/11/2021
Cantidad:	6		Fecha de entrega:	04/11/2021
Costo Total:	11,27157866		Costo Unitario:	1,878596443
FECHA	MATERIA PRIMA DIRECTA		MANO DE OBRA DIRECTA	COSTOS INDIRECTOS DE FABRICACIÓN APLICADOS
	REQUISICIÓN N°	VALOR	VALOR	VALOR
04/11/2021	5	5,820263793	3,115037064	2,336277798
TOTAL		5,820263793	3,115037064	2,336277798
RESUMEN				
Materia Prima Directa:		5,820263793		
Mano de Obra Directa:		3,115037064		
Costos Indirectos de Fabricación Aplicados:		2,336277798		
TOTAL		11,27157866		
Elaborado por f) _____				
Aprobado por f) _____				
Departamento de Producción				

PIZZERÍA "LA FORCHETTA"				
HOJA DE COSTOS				
Orden de producción N° 155				
Cliente:	Público en general		Fecha de pedido:	29/10/2021
Artículo:	Pizza de pepperoni mediana		Fecha de término:	04/11/2021
Cantidad:	4		Fecha de entrega:	04/11/2021
Costo Total:	14,14387182		Costo Unitario:	3,535967955
FECHA	MATERIA PRIMA DIRECTA		MANO DE OBRA DIRECTA	COSTOS INDIRECTOS DE FABRICACIÓN APLICADOS
	REQUISICIÓN N°	VALOR	VALOR	VALOR
04/11/2021	5	5,785189032	4,776390165	3,582292624
TOTAL		5,785189032	4,776390165	3,582292624
RESUMEN				
Materia Prima Directa:		5,785189032		
Mano de Obra Directa:		4,776390165		
Costos Indirectos de Fabricación Aplicados:		3,582292624		
TOTAL		14,14387182		
Elaborado por f) _____				
Aprobado por f) _____				
Departamento de Producción				

PIZZERÍA "LA FORCHETTA"				
HOJA DE COSTOS				
Orden de producción N° 156				
Cliente:	Público en general		Fecha de pedido:	29/10/2021
Artículo:	Pizza de pepperoni familiar		Fecha de término:	04/11/2021
Cantidad:	2		Fecha de entrega:	04/11/2021
Costo Total:	9,118741785		Costo Unitario:	4,559370893
FECHA	MATERIA PRIMA DIRECTA		MANO DE OBRA DIRECTA	COSTOS INDIRECTOS DE FABRICACIÓN APLICADOS
	REQUISICIÓN N°	VALOR	VALOR	VALOR
04/11/2021	5	4,38128958	2,707115544	2,030336658
TOTAL		4,38128958	2,707115544	2,030336658
RESUMEN				
Materia Prima Directa:		4,381289583		
Mano de Obra Directa:		2,707115544		
Costos Indirectos de Fabricación Aplicados:		2,030336658		
TOTAL		9,118741785		
Elaborado por f)				
Aprobado por f) _____				
Departamento de Producción				

PIZZERÍA "LA FORCHETTA"				
HOJA DE COSTOS				
Orden de producción N° 157				
Cliente:	Público en general		Fecha de pedido:	29/10/2021
Artículo:	Pizza Chicken BBQ personal		Fecha de término:	04/11/2021
Cantidad:	5		Fecha de entrega:	04/11/2021
Costo Total:	8,123030291		Costo Unitario:	1,624606058
FECHA	MATERIA PRIMA DIRECTA		MANO DE OBRA DIRECTA	COSTOS INDIRECTOS DE FABRICACIÓN APLICADOS
	REQUISICIÓN N°	VALOR	VALOR	VALOR
04/11/2021	5	4,651061896	1,98398194	1,487986455
TOTAL		4,651061896	1,98398194	1,487986455
RESUMEN				
Materia Prima Directa:		4,651061896		
Mano de Obra Directa:		1,98398194		
Costos Indirectos de Fabricación Aplicados:		1,487986455		
TOTAL		8,123030291		
Elaborado por f)				
Aprobado por f) _____				
Departamento de Producción				

PIZZERÍA "LA FORCHETTA"				
HOJA DE COSTOS				
Orden de producción N° 158				
Cliente:	Público en general		Fecha de pedido:	29/10/2021
Artículo:	Pizza Chicken BBQ pequeña		Fecha de término	04/11/2021
Cantidad	2		Fecha de entrega:	04/11/2021
Costo Total:	4,415018029		Costo Unitario:	2,207509015
FECHA	MATERIA PRIMA DIRECTA		MANO DE OBRA DIRECTA	COSTOS INDIRECTOS DE FABRICACIÓN APLICADOS
	REQUISICIÓN N°	VALOR	VALOR	VALOR
04/11/2021	5	2,312368011	1,201514296	0,901135722
TOTAL		2,312368011	1,201514296	0,901135722
RESUMEN				
Materia Prima Directa:		2,312368011		
Mano de Obra Directa:		1,201514296		
Costos Indirectos de Fabricación Aplicados:		0,901135722		
TOTAL		4,415018029		
Elaborado por f)				
Aprobado por f) _____				
Departamento de Producción				

PIZZERÍA "LA FORCHETTA"				
HOJA DE COSTOS				
Orden de producción N° 159				
Cliente:	Público en general		Fecha de pedido:	29/10/2021
Artículo:	Pizza Chicken BBQ mediana		Fecha de término	04/11/2021
Cantidad	4		Fecha de entrega:	04/11/2021
Costo Total:	15,94140738		Costo Unitario:	3,985351845
FECHA	MATERIA PRIMA DIRECTA		MANO DE OBRA DIRECTA	COSTOS INDIRECTOS DE FABRICACIÓN APLICADOS
	REQUISICIÓN N°	VALOR	VALOR	VALOR
04/11/2021	5	7,115469032	5,043393342	3,782545007
TOTAL		7,115469032	5,043393342	3,782545007
RESUMEN				
Materia Prima Directa:		7,115469032		
Mano de Obra Directa:		5,043393342		
Costos Indirectos de Fabricación Aplicados:		3,782545007		
TOTAL		15,94140738		
Elaborado por f)				
Aprobado por f) _____				
Departamento de Producción				

PIZZERÍA "LA FORCHETTA"				
HOJA DE COSTOS				
Orden de producción N° 160				
Cliente:	Público en general		Fecha de pedido:	29/10/2021
Artículo:	Pizza Chicken BBQ familiar		Fecha de término	04/11/2021
Cantidad	3		Fecha de entrega:	04/11/2021
Costo Total:	16,79621519		Costo Unitario:	5,598738397
FECHA	MATERIA PRIMA DIRECTA		MANO DE OBRA DIRECTA	COSTOS INDIRECTOS DE FABRICACIÓN APLICADOS
	REQUISICIÓN N°	VALOR	VALOR	VALOR
04/11/2021	5	8,11304938	4,961809038	3,721356778
TOTAL		8,11304938	4,961809038	3,721356778
RESUMEN				
Materia Prima Directa:			8,113049375	
Mano de Obra Directa:			4,961809038	
Costos Indirectos de Fabricación Aplicados:			3,721356778	
TOTAL			16,79621519	
Elaborado por f) _____				
Aprobado por f) _____				
Departamento de Producción				
PIZZERÍA "LA FORCHETTA"				
HOJA DE COSTOS				
Orden de producción N° 161				
Cliente:	Público en general		Fecha de pedido:	05/11/2021
Artículo:	Pizza 4 estaciones personal		Fecha de término	11/10/2021
Cantidad	4		Fecha de entrega:	11/10/2021
Costo Total:	5,843497591		Costo Unitario:	1,460874398
FECHA	MATERIA PRIMA DIRECTA		MANO DE OBRA DIRECTA	COSTOS INDIRECTOS DE FABRICACIÓN APLICADOS
	REQUISICIÓN N°	VALOR	VALOR	VALOR
11/10/2021	6	2,852481517	1,709152042	1,28
TOTAL		2,852481517	1,709152042	1,281864031
RESUMEN				
Materia Prima Directa:			2,852481517	
Mano de Obra Directa:			1,709152042	
Costos Indirectos de Fabricación Aplicados:			1,281864031	
TOTAL			5,843497591	
Elaborado por f) _____				
Aprobado por f) _____				
Departamento de Producción				

PIZZERÍA "LA FORCHETTA"				
HOJA DE COSTOS				
Orden de producción N° 162				
Cliente:	Público en general		Fecha de pedido:	05/11/2021
Artículo:	Pizza 4 estaciones pequeña		Fecha de término:	11/10/2021
Cantidad:	3		Fecha de entrega:	11/10/2021
Costo Total:	7,051512849		Costo Unitario:	2,350504283
FECHA	MATERIA PRIMA DIRECTA		MANO DE OBRA DIRECTA	COSTOS INDIRECTOS DE FABRICACIÓN APLICADOS
	REQUISICIÓN N°	VALOR	VALOR	VALOR
11/10/2021	6	3,160139897	2,223641687	1,67
TOTAL		3,160139897	2,223641687	1,667731265
RESUMEN				
Materia Prima Directa:			3,160139897	
Mano de Obra Directa:			2,223641687	
Costos Indirectos de Fabricación Aplicados:			1,667731265	
TOTAL			7,051512849	
Elaborado por f) _____				
Aprobado por f) _____				
Departamento de Producción				

PIZZERÍA "LA FORCHETTA"				
HOJA DE COSTOS				
Orden de producción N° 163				
Cliente:	Público en general		Fecha de pedido:	05/11/2021
Artículo:	Pizza 4 estaciones mediana		Fecha de término:	11/10/2021
Cantidad:	4		Fecha de entrega:	11/10/2021
Costo Total:	17,88704988		Costo Unitario:	4,471762471
FECHA	MATERIA PRIMA DIRECTA		MANO DE OBRA DIRECTA	COSTOS INDIRECTOS DE FABRICACIÓN APLICADOS
	REQUISICIÓN N°	VALOR	VALOR	VALOR
11/10/2021	6	6,533397032	6,487801629	4,87
TOTAL		6,533397032	6,487801629	4,865851222
RESUMEN				
Materia Prima Directa:			6,533397032	
Mano de Obra Directa:			6,487801629	
Costos Indirectos de Fabricación Aplicados:			4,865851222	
TOTAL			17,88704988	
Elaborado por f) _____				
Aprobado por f) _____				
Departamento de Producción				

PIZZERÍA "LA FORCHETTA"				
HOJA DE COSTOS				
Orden de producción N° 164				
Cliente:	Público en general		Fecha de pedido:	05/11/2021
Artículo:	Pizza 4 estaciones familiar		Fecha de término	11/10/2021
Cantidad	4		Fecha de entrega:	11/10/2021
Costo Total:	23,76510979		Costo Unitario:	5,941277448
FECHA	MATERIA PRIMA DIRECTA		MANO DE OBRA DIRECTA	COSTOS INDIRECTOS DE FABRICACIÓN APLICADOS
	REQUISICIÓN N°	VALOR	VALOR	VALOR
11/10/2021	6	9,9698112	7,883027785	5,91
TOTAL		9,9698112	7,883027785	5,912270839
RESUMEN				
Materia Prima Directa:		9,969811167		
Mano de Obra Directa:		7,883027785		
Costos Indirectos de Fabricación Aplicados:		5,912270839		
TOTAL		23,76510979		
Elaborado por f)				
Aprobado por f) _____				
Departamento de Producción				
PIZZERÍA "LA FORCHETTA"				
HOJA DE COSTOS				
Orden de producción N° 165				
Cliente:	Público en general		Fecha de pedido:	05/11/2021
Artículo:	Hawaiana personal		Fecha de término	11/10/2021
Cantidad	3		Fecha de entrega:	11/10/2021
Costo Total:	4,589797185		Costo Unitario:	1,529932395
FECHA	MATERIA PRIMA DIRECTA		MANO DE OBRA DIRECTA	COSTOS INDIRECTOS DE FABRICACIÓN APLICADOS
	REQUISICIÓN N°	VALOR	VALOR	VALOR
11/10/2021	6	2,667001138	1,098740598	0,82
TOTAL		2,667001138	1,098740598	0,824055449
RESUMEN				
Materia Prima Directa:		2,667001138		
Mano de Obra Directa:		1,098740598		
Costos Indirectos de Fabricación Aplicados:		0,824055449		
TOTAL		4,589797185		
Elaborado por f)				
Aprobado por f) _____				
Departamento de Producción				

PIZZERÍA "LA FORCHETTA"				
HOJA DE COSTOS				
Orden de producción N° 166				
Cliente:	Público en general		Fecha de pedido:	05/11/2021
Artículo:	Pizza Hawaiana pequeña		Fecha de término:	11/10/2021
Cantidad:	3		Fecha de entrega:	11/10/2021
Costo Total:	6,784020842		Costo Unitario:	2,261340281
FECHA	MATERIA PRIMA DIRECTA		MANO DE OBRA DIRECTA	COSTOS INDIRECTOS DE FABRICACIÓN APLICADOS
	REQUISICIÓN N°	VALOR	VALOR	VALOR
11/10/2021	6	3,213113897	2,040518254	1,53
TOTAL		3,213113897	2,040518254	1,530388691
RESUMEN				
Materia Prima Directa:		3,213113897		
Mano de Obra Directa:		2,040518254		
Costos Indirectos de Fabricación Aplicados:		1,530388691		
TOTAL		6,784020842		
Elaborado por f) _____				
Aprobado por f) _____				
Departamento de Producción				

PIZZERÍA "LA FORCHETTA"				
HOJA DE COSTOS				
Orden de producción N° 167				
Cliente:	Público en general		Fecha de pedido:	05/11/2021
Artículo:	Pizza Hawaiana mediana		Fecha de término:	11/10/2021
Cantidad:	6		Fecha de entrega:	11/10/2021
Costo Total:	24,7341362		Costo Unitario:	4,122356034
FECHA	MATERIA PRIMA DIRECTA		MANO DE OBRA DIRECTA	COSTOS INDIRECTOS DE FABRICACIÓN APLICADOS
	REQUISICIÓN N°	VALOR	VALOR	VALOR
11/10/2021	6	9,763795549	8,554480373	6,42
TOTAL		9,763795549	8,554480373	6,41586028
RESUMEN				
Materia Prima Directa:		9,763795549		
Mano de Obra Directa:		8,554480373		
Costos Indirectos de Fabricación Aplicados:		6,41586028		
TOTAL		24,7341362		
Elaborado por f) _____				
Aprobado por f) _____				
Departamento de Producción				

PIZZERÍA "LA FORCHETTA"				
HOJA DE COSTOS				
Orden de producción N° 168				
Cliente:	Público en general		Fecha de pedido:	05/11/2021
Artículo:	Pizza Hawaiana familiar		Fecha de término	11/10/2021
Cantidad	3		Fecha de entrega:	11/10/2021
Costo Total:	17,33519148		Costo Unitario:	5,778397159
FECHA	MATERIA PRIMA DIRECTA		MANO DE OBRA DIRECTA	COSTOS INDIRECTOS DE FABRICACIÓN APLICADOS
	REQUISICIÓN N°	VALOR	VALOR	VALOR
11/10/2021	6	7,35496438	5,702986916	4,28
TOTAL		7,35496438	5,702986916	4,277240187
RESUMEN				
Materia Prima Directa:		7,354964375		
Mano de Obra Directa:		5,702986916		
Costos Indirectos de Fabricación Aplicados:		4,277240187		
TOTAL		17,33519148		
Elaborado por f) _____				
Aprobado por f) _____				
Departamento de Producción				
PIZZERÍA "LA FORCHETTA"				
HOJA DE COSTOS				
Orden de producción N° 169				
Cliente:	Público en general		Fecha de pedido:	05/11/2021
Artículo:	Pizza Siciliana personal		Fecha de término	11/10/2021
Cantidad	5		Fecha de entrega:	11/10/2021
Costo Total:	8,94503628		Costo Unitario:	1,789007256
FECHA	MATERIA PRIMA DIRECTA		MANO DE OBRA DIRECTA	COSTOS INDIRECTOS DE FABRICACIÓN APLICADOS
	REQUISICIÓN N°	VALOR	VALOR	VALOR
11/10/2021	6	4,977361896	2,267242505	1,70
TOTAL		4,977361896	2,267242505	1,700431878
RESUMEN				
Materia Prima Directa:		4,977361896		
Mano de Obra Directa:		2,267242505		
Costos Indirectos de Fabricación Aplicados:		1,700431878		
TOTAL		8,94503628		
Elaborado por f) _____				
Aprobado por f) _____				
Departamento de Producción				

PIZZERÍA "LA FORCHETTA"				
HOJA DE COSTOS				
Orden de producción N° 170				
Cliente:	Público en general		Fecha de pedido:	05/11/2021
Artículo:	Pizza siciliana pequeña		Fecha de término	11/10/2021
Cantidad	3		Fecha de entrega:	11/10/2021
Costo Total:	8,112245149		Costo Unitario:	2,704081716
FECHA	MATERIA PRIMA DIRECTA		MANO DE OBRA DIRECTA	COSTOS INDIRECTOS DE FABRICACIÓN APLICADOS
	REQUISICIÓN N°	VALOR	VALOR	VALOR
11/10/2021	6	3,671501897	2,537567573	1,90
TOTAL		3,671501897	2,537567573	1,903175679
RESUMEN				
Materia Prima Directa:		3,671501897		
Mano de Obra Directa:		2,537567573		
Costos Indirectos de Fabricación Aplicados:		1,903175679		
TOTAL		8,112245149		
Elaborado por f)				
Aprobado por f) _____				
Departamento de Producción				

PIZZERÍA "LA FORCHETTA"				
HOJA DE COSTOS				
Orden de producción N° 171				
Cliente:	Público en general		Fecha de pedido:	05/11/2021
Artículo:	Pizza Siciliana mediana		Fecha de término	11/10/2021
Cantidad	6		Fecha de entrega:	11/10/2021
Costo Total:	28,62456797		Costo Unitario:	4,770761329
FECHA	MATERIA PRIMA DIRECTA		MANO DE OBRA DIRECTA	COSTOS INDIRECTOS DE FABRICACIÓN APLICADOS
	REQUISICIÓN N°	VALOR	VALOR	VALOR
11/10/2021	6	11,31940355	9,888665386	7,42
TOTAL		11,31940355	9,888665386	7,416499039
RESUMEN				
Materia Prima Directa:		11,31940355		
Mano de Obra Directa:		9,888665386		
Costos Indirectos de Fabricación Aplicados:		7,416499039		
TOTAL		28,62456797		
Elaborado por f)				
Aprobado por f) _____				
Departamento de Producción				

PIZZERÍA "LA FORCHETTA"				
HOJA DE COSTOS				
Orden de producción N° 172				
Cliente:	Público en general		Fecha de pedido:	05/11/2021
Artículo:	Pizza siciliana familiar		Fecha de término:	11/10/2021
Cantidad:	4		Fecha de entrega:	11/10/2021
Costo Total:	26,74426812		Costo Unitario:	6,686067029
FECHA	MATERIA PRIMA DIRECTA		MANO DE OBRA DIRECTA	COSTOS INDIRECTOS DE FABRICACIÓN APLICADOS
	REQUISICIÓN N°	VALOR	VALOR	VALOR
11/10/2021	6	11,3313792	8,807365114	6,61
TOTAL		11,3313792	8,807365114	6,605523836
RESUMEN				
Materia Prima Directa:			11,33137917	
Mano de Obra Directa:			8,807365114	
Costos Indirectos de Fabricación Aplicados:			6,605523836	
TOTAL			26,74426812	
Elaborado por f)				
Aprobado por f) _____				
Departamento de Producción				
PIZZERÍA "LA FORCHETTA"				
HOJA DE COSTOS				
Orden de producción N° 173				
Cliente:	Público en general		Fecha de pedido:	05/11/2021
Artículo:	Pizza española personal		Fecha de término:	11/10/2021
Cantidad:	3		Fecha de entrega:	11/10/2021
Costo Total:	5,995304909		Costo Unitario:	1,99843497
FECHA	MATERIA PRIMA DIRECTA		MANO DE OBRA DIRECTA	COSTOS INDIRECTOS DE FABRICACIÓN APLICADOS
	REQUISICIÓN N°	VALOR	VALOR	VALOR
11/10/2021	6	3,660481138	1,334185012	1,00
TOTAL		3,660481138	1,334185012	1,000638759
RESUMEN				
Materia Prima Directa:			3,660481138	
Mano de Obra Directa:			1,334185012	
Costos Indirectos de Fabricación Aplicados:			1,000638759	
TOTAL			5,995304909	
Elaborado por f)				
Aprobado por f) _____				
Departamento de Producción				

PIZZERÍA "LA FORCHETTA"				
HOJA DE COSTOS				
Orden de producción N° 174				
Cliente:	Público en general		Fecha de pedido:	05/11/2021
Artículo:	Pizza española pequeña		Fecha de término:	11/10/2021
Cantidad:	3		Fecha de entrega:	11/10/2021
Costo Total:	8,867264145		Costo Unitario:	2,955754715
FECHA	MATERIA PRIMA DIRECTA		MANO DE OBRA DIRECTA	COSTOS INDIRECTOS DE FABRICACIÓN APLICADOS
	REQUISICIÓN N°	VALOR	VALOR	VALOR
11/10/2021	6	4,586753897	2,446005856	1,83
TOTAL		4,586753897	2,446005856	1,834504392
RESUMEN				
Materia Prima Directa:		4,586753897		
Mano de Obra Directa:		2,446005856		
Costos Indirectos de Fabricación Aplicados:		1,834504392		
TOTAL		8,867264145		
Elaborado por f) _____				
Aprobado por f) _____				
Departamento de Producción				
PIZZERÍA "LA FORCHETTA"				
HOJA DE COSTOS				
Orden de producción N° 175				
Cliente:	Público en general		Fecha de pedido:	05/11/2021
Artículo:	Pizza española mediana		Fecha de término:	11/10/2021
Cantidad:	2		Fecha de entrega:	11/10/2021
Costo Total:	10,59886666		Costo Unitario:	5,299433329
FECHA	MATERIA PRIMA DIRECTA		MANO DE OBRA DIRECTA	COSTOS INDIRECTOS DE FABRICACIÓN APLICADOS
	REQUISICIÓN N°	VALOR	VALOR	VALOR
11/10/2021	6	4,830478516	3,296221795	2,47
TOTAL		4,830478516	3,296221795	2,472166346
RESUMEN				
Materia Prima Directa:		4,830478516		
Mano de Obra Directa:		3,296221795		
Costos Indirectos de Fabricación Aplicados:		2,472166346		
TOTAL		10,59886666		
Elaborado por f) _____				
Aprobado por f) _____				
Departamento de Producción				

PIZZERÍA "LA FORCHETTA"				
HOJA DE COSTOS				
Orden de producción N° 176				
Cliente:	Público en general		Fecha de pedido:	05/11/2021
Artículo:	Pizza española familiar		Fecha de término	11/10/2021
Cantidad	6		Fecha de entrega:	11/10/2021
Costo Total:	44,5982196		Costo Unitario:	7,4330366
FECHA	MATERIA PRIMA DIRECTA		MANO DE OBRA DIRECTA	COSTOS INDIRECTOS DE FABRICACIÓN APLICADOS
	REQUISICIÓN N°	VALOR	VALOR	VALOR
11/10/2021	6	21,6162288	13,1325662	9,85
TOTAL		21,6162288	13,1325662	9,84942465
RESUMEN				
Materia Prima Directa:		21,61622875		
Mano de Obra Directa:		13,1325662		
Costos Indirectos de Fabricación Aplicados:		9,84942465		
TOTAL		44,5982196		
Elaborado por f) _____				
Aprobado por f) _____				
Departamento de Producción				
PIZZERÍA "LA FORCHETTA"				
HOJA DE COSTOS				
Orden de producción N° 177				
Cliente:	Público en general		Fecha de pedido:	05/11/2021
Artículo:	Pizza de jamón personal		Fecha de término	11/10/2021
Cantidad	7		Fecha de entrega:	11/10/2021
Costo Total:	8,728712734		Costo Unitario:	1,246958962
FECHA	MATERIA PRIMA DIRECTA		MANO DE OBRA DIRECTA	COSTOS INDIRECTOS DE FABRICACIÓN APLICADOS
	REQUISICIÓN N°	VALOR	VALOR	VALOR
11/10/2021	6	5,524052655	1,831234331	1,37
TOTAL		5,524052655	1,831234331	1,373425748
RESUMEN				
Materia Prima Directa:		5,524052655		
Mano de Obra Directa:		1,831234331		
Costos Indirectos de Fabricación Aplicados:		1,373425748		
TOTAL		8,728712734		
Elaborado por f) _____				
Aprobado por f) _____				
Departamento de Producción				

PIZZERÍA "LA FORCHETTA"				
HOJA DE COSTOS				
Orden de producción N° 178				
Cliente:	Público en general		Fecha de pedido:	05/11/2021
Artículo:	Pizza de jamón pequeña		Fecha de término:	11/10/2021
Cantidad:	6		Fecha de entrega:	11/10/2021
Costo Total:	10,23961362		Costo Unitario:	1,70660227
FECHA	MATERIA PRIMA DIRECTA		MANO DE OBRA DIRECTA	COSTOS INDIRECTOS DE FABRICACIÓN APLICADOS
	REQUISICIÓN N°	VALOR	VALOR	VALOR
11/10/2021	6	5,661527793	2,616049044	1,96
TOTAL		5,661527793	2,616049044	1,962036783
RESUMEN				
Materia Prima Directa:		5,661527793		
Mano de Obra Directa:		2,616049044		
Costos Indirectos de Fabricación Aplicados:		1,962036783		
TOTAL		10,23961362		
Elaborado por f) _____				
Aprobado por f) _____				
Departamento de Producción				

PIZZERÍA "LA FORCHETTA"				
HOJA DE COSTOS				
Orden de producción N° 179				
Cliente:	Público en general		Fecha de pedido:	05/11/2021
Artículo:	Pizza de jamón mediana		Fecha de término:	11/10/2021
Cantidad:	3		Fecha de entrega:	11/10/2021
Costo Total:	9,831043341		Costo Unitario:	3,277014447
FECHA	MATERIA PRIMA DIRECTA		MANO DE OBRA DIRECTA	COSTOS INDIRECTOS DE FABRICACIÓN APLICADOS
	REQUISICIÓN N°	VALOR	VALOR	VALOR
11/10/2021	6	4,199997774	3,217740324	2,41
TOTAL		4,199997774	3,217740324	2,413305243
RESUMEN				
Materia Prima Directa:		4,199997774		
Mano de Obra Directa:		3,217740324		
Costos Indirectos de Fabricación Aplicados:		2,413305243		
TOTAL		9,831043341		
Elaborado por f) _____				
Aprobado por f) _____				
Departamento de Producción				

PIZZERÍA "LA FORCHETTA"				
HOJA DE COSTOS				
Orden de producción N° 180				
Cliente:	Público en general		Fecha de pedido:	05/11/2021
Artículo:	Pizza de jamón familiar		Fecha de término:	11/10/2021
Cantidad:	2		Fecha de entrega:	11/10/2021
Costo Total:	9,773233148		Costo Unitario:	4,886616574
FECHA	MATERIA PRIMA DIRECTA		MANO DE OBRA DIRECTA	COSTOS INDIRECTOS DE FABRICACIÓN APLICADOS
	REQUISICIÓN N°	VALOR	VALOR	VALOR
11/10/2021	6	4,24900958	3,15669918	2,37
TOTAL		4,24900958	3,15669918	2,367524385
RESUMEN				
Materia Prima Directa:		4,249009583		
Mano de Obra Directa:		3,15669918		
Costos Indirectos de Fabricación Aplicados:		2,367524385		
TOTAL		9,773233148		
Elaborado por f)				
Aprobado por f) _____				
Departamento de Producción				
PIZZERÍA "LA FORCHETTA"				
HOJA DE COSTOS				
Orden de producción N° 181				
Cliente:	Público en general		Fecha de pedido:	05/11/2021
Artículo:	Pizza de salame personal		Fecha de término:	11/10/2021
Cantidad:	5		Fecha de entrega:	11/10/2021
Costo Total:	7,348771975		Costo Unitario:	1,469754395
FECHA	MATERIA PRIMA DIRECTA		MANO DE OBRA DIRECTA	COSTOS INDIRECTOS DE FABRICACIÓN APLICADOS
	REQUISICIÓN N°	VALOR	VALOR	VALOR
11/10/2021	6	4,144111896	1,831234331	1,373425748
TOTAL		4,144111896	1,831234331	1,373425748
RESUMEN				
Materia Prima Directa:		4,144111896		
Mano de Obra Directa:		1,831234331		
Costos Indirectos de Fabricación Aplicados:		1,373425748		
TOTAL		7,348771975		
Elaborado por f)				
Aprobado por f) _____				
Departamento de Producción				

PIZZERÍA "LA FORCHETTA"				
HOJA DE COSTOS				
Orden de producción N° 182				
Cliente:	Público en general		Fecha de pedido:	05/11/2021
Artículo:	Pizza de salame pequeña		Fecha de término:	11/10/2021
Cantidad:	3		Fecha de entrega:	11/10/2021
Costo Total:	6,125440688		Costo Unitario:	2,041813563
FECHA	MATERIA PRIMA DIRECTA		MANO DE OBRA DIRECTA	COSTOS INDIRECTOS DE FABRICACIÓN APLICADOS
	REQUISICIÓN N°	VALOR	VALOR	VALOR
11/10/2021	6	2,989451897	1,791993595	1,343995196
TOTAL		2,989451897	1,791993595	1,343995196
RESUMEN				
Materia Prima Directa:		2,989451897		
Mano de Obra Directa:		1,791993595		
Costos Indirectos de Fabricación Aplicados:		1,343995196		
TOTAL		6,125440688		
Elaborado por f) _____				
Aprobado por f) _____				
Departamento de Producción				
PIZZERÍA "LA FORCHETTA"				
HOJA DE COSTOS				
Orden de producción N° 183				
Cliente:	Público en general		Fecha de pedido:	00/01/1900
Artículo:	Pizza de salame mediana		Fecha de término:	11/10/2021
Cantidad:	2		Fecha de entrega:	11/10/2021
Costo Total:	7,670042346		Costo Unitario:	3,835021173
FECHA	MATERIA PRIMA DIRECTA		MANO DE OBRA DIRECTA	COSTOS INDIRECTOS DE FABRICACIÓN APLICADOS
	REQUISICIÓN N°	VALOR	VALOR	VALOR
11/10/2021	6	2,985134516	2,677090188	2,007817641
TOTAL		2,985134516	2,677090188	2,007817641
RESUMEN				
Materia Prima Directa:		2,985134516		
Mano de Obra Directa:		2,677090188		
Costos Indirectos de Fabricación Aplicados:		2,007817641		
TOTAL		7,670042346		
Elaborado por f) _____				
Aprobado por f) _____				
Departamento de Producción				

PIZZERÍA "LA FORCHETTA"				
HOJA DE COSTOS				
Orden de producción N° 184				
Cliente:	Público en general		Fecha de pedido:	05/11/2021
Artículo:	Pizza de salame familiar		Fecha de término:	11/10/2021
Cantidad:	3		Fecha de entrega:	11/10/2021
Costo Total:	15,83484431		Costo Unitario:	5,278281437
FECHA	MATERIA PRIMA DIRECTA		MANO DE OBRA DIRECTA	COSTOS INDIRECTOS DE FABRICACIÓN APLICADOS
	REQUISICIÓN N°	VALOR	VALOR	VALOR
11/10/2021	6	6,77023438	5,179777107	3,88483283
TOTAL		6,77023438	5,179777107	3,88483283
RESUMEN				
Materia Prima Directa:			6,770234375	
Mano de Obra Directa:			5,179777107	
Costos Indirectos de Fabricación Aplicados:			3,88483283	
TOTAL			15,83484431	
Elaborado por f)				
Aprobado por f) _____				
Departamento de Producción				

PIZZERÍA "LA FORCHETTA"				
HOJA DE COSTOS				
Orden de producción N° 185				
Cliente:	Público en general		Fecha de pedido:	05/11/2021
Artículo:	Pizza de pepperoni personal		Fecha de término:	11/10/2021
Cantidad:	3		Fecha de entrega:	11/10/2021
Costo Total:	4,258211469		Costo Unitario:	1,419403823
FECHA	MATERIA PRIMA DIRECTA		MANO DE OBRA DIRECTA	COSTOS INDIRECTOS DE FABRICACIÓN APLICADOS
	REQUISICIÓN N°	VALOR	VALOR	VALOR
11/10/2021	6	2,426977138	1,046419618	0,784814713
TOTAL		2,426977138	1,046419618	0,784814713
RESUMEN				
Materia Prima Directa:			2,426977138	
Mano de Obra Directa:			1,046419618	
Costos Indirectos de Fabricación Aplicados:			0,784814713	
TOTAL			4,258211469	
Elaborado por f)				
Aprobado por f) _____				
Departamento de Producción				

PIZZERÍA "LA FORCHETTA"				
HOJA DE COSTOS				
Orden de producción N° 186				
Cliente:	Público en general		Fecha de pedido:	05/11/2021
Artículo:	Pizza de pepperoni pequeña		Fecha de término	11/10/2021
Cantidad	3		Fecha de entrega:	11/10/2021
Costo Total:	6,114791975		Costo Unitario:	2,038263992
FECHA	MATERIA PRIMA DIRECTA		MANO DE OBRA DIRECTA	COSTOS INDIRECTOS DE FABRICACIÓN APLICADOS
	REQUISICIÓN N°	VALOR	VALOR	VALOR
11/10/2021	6	2,910131897	1,831234331	1,373425748
TOTAL		2,910131897	1,831234331	1,373425748
RESUMEN				
Materia Prima Directa:			2,910131897	
Mano de Obra Directa:			1,831234331	
Costos Indirectos de Fabricación Aplicados:			1,373425748	
TOTAL			6,114791975	
Elaborado por f)				
Aprobado por f) _____				
Departamento de Producción				

PIZZERÍA "LA FORCHETTA"				
HOJA DE COSTOS				
Orden de producción N° 187				
Cliente:	Público en general		Fecha de pedido:	05/11/2021
Artículo:	Pizza de pepperoni mediana		Fecha de término	11/10/2021
Cantidad	2		Fecha de entrega:	11/10/2021
Costo Total:	7,806406637		Costo Unitario:	3,903203318
FECHA	MATERIA PRIMA DIRECTA		MANO DE OBRA DIRECTA	COSTOS INDIRECTOS DE FABRICACIÓN APLICADOS
	REQUISICIÓN N°	VALOR	VALOR	VALOR
11/10/2021	6	2,892594516	2,80789264	2,10591948
TOTAL		2,892594516	2,80789264	2,10591948
RESUMEN				
Materia Prima Directa:			2,892594516	
Mano de Obra Directa:			2,80789264	
Costos Indirectos de Fabricación Aplicados:			2,10591948	
TOTAL			7,806406637	
Elaborado por f)				
Aprobado por f) _____				
Departamento de Producción				

PIZZERÍA "LA FORCHETTA"				
HOJA DE COSTOS				
Orden de producción N° 188				
Cliente:	Público en general		Fecha de pedido:	05/11/2021
Artículo:	Pizza de pepperoni familiar		Fecha de término:	11/10/2021
Cantidad:	3		Fecha de entrega:	11/10/2021
Costo Total:	14,92694101		Costo Unitario:	4,975647003
FECHA	MATERIA PRIMA DIRECTA		MANO DE OBRA DIRECTA	COSTOS INDIRECTOS DE FABRICACIÓN APLICADOS
	REQUISICIÓN N°	VALOR	VALOR	VALOR
11/10/2021	6	6,57193438	4,774289505	3,580717129
TOTAL		6,57193438	4,774289505	3,580717129
RESUMEN				
Materia Prima Directa:			6,571934375	
Mano de Obra Directa:			4,774289505	
Costos Indirectos de Fabricación Aplicados:			3,580717129	
TOTAL			14,92694101	
Elaborado por f)				
Aprobado por f) _____				
Departamento de Producción				
PIZZERÍA "LA FORCHETTA"				
HOJA DE COSTOS				
Orden de producción N° 189				
Cliente:	Público en general		Fecha de pedido:	05/11/2021
Artículo:	Pizza Chicken BBQ personal		Fecha de término:	11/10/2021
Cantidad:	3		Fecha de entrega:	11/10/2021
Costo Total:	5,239913055		Costo Unitario:	1,746637685
FECHA	MATERIA PRIMA DIRECTA		MANO DE OBRA DIRECTA	COSTOS INDIRECTOS DE FABRICACIÓN APLICADOS
	REQUISICIÓN N°	VALOR	VALOR	VALOR
11/10/2021	6	2,790637138	1,399586238	1,049689679
TOTAL		2,790637138	1,399586238	1,049689679
RESUMEN				
Materia Prima Directa:			2,790637138	
Mano de Obra Directa:			1,399586238	
Costos Indirectos de Fabricación Aplicados:			1,049689679	
TOTAL			5,239913055	
Elaborado por f)				
Aprobado por f) _____				
Departamento de Producción				

PIZZERÍA "LA FORCHETTA"				
HOJA DE COSTOS				
Orden de producción N° 190				
Cliente:	Público en general		Fecha de pedido:	05/11/2021
Artículo:	Pizza Chicken BBQ pequeña		Fecha de término	11/10/2021
Cantidad	6		Fecha de entrega:	11/10/2021
Costo Total:	14,35360307		Costo Unitario:	2,392267179
FECHA	MATERIA PRIMA DIRECTA		MANO DE OBRA DIRECTA	COSTOS INDIRECTOS DE FABRICACIÓN APLICADOS
	REQUISICIÓN N°	VALOR	VALOR	VALOR
11/10/2021	6	6,937104033	4,237999451	3,178499588
TOTAL		6,937104033	4,237999451	3,178499588
RESUMEN				
Materia Prima Directa:			6,937104033	
Mano de Obra Directa:			4,237999451	
Costos Indirectos de Fabricación Aplicados:			3,178499588	
TOTAL			14,35360307	
Elaborado por f) _____				
Aprobado por f) _____				
Departamento de Producción				
PIZZERÍA "LA FORCHETTA"				
HOJA DE COSTOS				
Orden de producción N° 191				
Cliente:	Público en general		Fecha de pedido:	05/11/2021
Artículo:	Pizza Chicken BBQ mediana		Fecha de término	11/10/2021
Cantidad	1		Fecha de entrega:	11/10/2021
Costo Total:	4,373115893		Costo Unitario:	4,373115893
FECHA	MATERIA PRIMA DIRECTA		MANO DE OBRA DIRECTA	COSTOS INDIRECTOS DE FABRICACIÓN APLICADOS
	REQUISICIÓN N°	VALOR	VALOR	VALOR
11/10/2021	6	1,778867258	1,482427792	1,111820844
TOTAL		1,778867258	1,482427792	1,111820844
RESUMEN				
Materia Prima Directa:			1,778867258	
Mano de Obra Directa:			1,482427792	
Costos Indirectos de Fabricación Aplicados:			1,111820844	
TOTAL			4,373115893	
Elaborado por f) _____				
Aprobado por f) _____				
Departamento de Producción				

PIZZERÍA "LA FORCHETTA"				
HOJA DE COSTOS				
Orden de producción N° 192				
Cliente:	Público en general		Fecha de pedido:	05/11/2021
Artículo:	Pizza Chicken BBQ familiar		Fecha de término	11/10/2021
Cantidad	4		Fecha de entrega:	11/10/2021
Costo Total:	24,42957436		Costo Unitario:	6,10739359
FECHA	MATERIA PRIMA DIRECTA		MANO DE OBRA DIRECTA	COSTOS INDIRECTOS DE FABRICACIÓN APLICADOS
	REQUISICIÓN N°	VALOR	VALOR	VALOR
11/10/2021	6	10,8173992	7,778385824	5,833789368
TOTAL		10,8173992	7,778385824	5,833789368
RESUMEN				
Materia Prima Directa:		10,81739917		
Mano de Obra Directa:		7,778385824		
Costos Indirectos de Fabricación Aplicados:		5,833789368		
TOTAL		24,42957436		
Elaborado por f)				
Aprobado por f) _____				
Departamento de Producción				
PIZZERÍA "LA FORCHETTA"				
HOJA DE COSTOS				
Orden de producción N° 193				
Cliente:	Público en general		Fecha de pedido:	12/11/2021
Artículo:	Pizza 4 estaciones personal		Fecha de término	18/11/2021
Cantidad	3		Fecha de entrega:	18/11/2021
Costo Total:	4,258914691		Costo Unitario:	1,41963823
FECHA	MATERIA PRIMA DIRECTA		MANO DE OBRA DIRECTA	COSTOS INDIRECTOS DE FABRICACIÓN APLICADOS
	REQUISICIÓN N°	VALOR	VALOR	VALOR
18/11/2021	7	2,139361138	1,211173459	0,90838
TOTAL		2,139361138	1,211173459	0,908380094
RESUMEN				
Materia Prima Directa:		2,139361138		
Mano de Obra Directa:		1,211173459		
Costos Indirectos de Fabricación Aplicados:		0,908380094		
TOTAL		4,258914691		
Elaborado por f)				
Aprobado por f) _____				
Departamento de Producción				

PIZZERÍA "LA FORCHETTA"				
HOJA DE COSTOS				
Orden de producción N° 194				
Cliente:	Público en general		Fecha de pedido:	12/11/2021
Artículo:	Pizza 4 estaciones pequeña		Fecha de término	18/11/2021
Cantidad	4		Fecha de entrega:	18/11/2021
Costo Total:	9,115888624		Costo Unitario:	2,278972156
FECHA	MATERIA PRIMA DIRECTA		MANO DE OBRA DIRECTA	COSTOS INDIRECTOS DE FABRICACIÓN APLICADOS
	REQUISICIÓN N°	VALOR	VALOR	VALOR
18/11/2021	7	4,213519862	2,801353578	2,101015183
TOTAL		4,21351986	2,801353578	2,101015183
RESUMEN				
Materia Prima Directa:		4,213519862		
Mano de Obra Directa:		2,801353578		
Costos Indirectos de Fabricación Aplicados:		2,101015183		
TOTAL		9,115888624		
Elaborado por f)				
Aprobado por f) _____				
Departamento de Producción				
PIZZERÍA "LA FORCHETTA"				
HOJA DE COSTOS				
Orden de producción N° 195				
Cliente:	Público en general		Fecha de pedido:	12/11/2021
Artículo:	Pizza 4 estaciones mediana		Fecha de término	18/11/2021
Cantidad	7		Fecha de entrega:	18/11/2021
Costo Total:	30,20663342		Costo Unitario:	4,315233345
FECHA	MATERIA PRIMA DIRECTA		MANO DE OBRA DIRECTA	COSTOS INDIRECTOS DE FABRICACIÓN APLICADOS
	REQUISICIÓN N°	VALOR	VALOR	VALOR
18/11/2021	7	11,43344481	10,72753635	8,045652261
TOTAL		11,43344481	10,72753635	8,045652261
RESUMEN				
Materia Prima Directa:		11,43344481		
Mano de Obra Directa:		10,72753635		
Costos Indirectos de Fabricación Aplicados:		8,045652261		
TOTAL		30,20663342		
Elaborado por f)				
Aprobado por f) _____				
Departamento de Producción				

PIZZERÍA "LA FORCHETTA"				
HOJA DE COSTOS				
Orden de producción N° 196				
Cliente:	Público en general		Fecha de pedido:	12/11/2021
Artículo:	Pizza 4 estaciones familiar		Fecha de término:	18/11/2021
Cantidad	8		Fecha de entrega:	18/11/2021
Costo Total:	46,00868916		Costo Unitario:	5,751086145
FECHA	MATERIA PRIMA DIRECTA		MANO DE OBRA DIRECTA	COSTOS INDIRECTOS DE FABRICACIÓN APLICADOS
	REQUISICIÓN N°	VALOR	VALOR	VALOR
18/11/2021	7	19,93962233	14,89660961	11,17245721
TOTAL		19,9396223	14,89660961	11,17245721
RESUMEN				
Materia Prima Directa:			19,93962233	
Mano de Obra Directa:			14,89660961	
Costos Indirectos de Fabricación Aplicados:			11,17245721	
TOTAL			46,00868916	
Elaborado por f)				
Aprobado por f) _____				
Departamento de Producción				
PIZZERÍA "LA FORCHETTA"				
HOJA DE COSTOS				
Orden de producción N° 197				
Cliente:	Público en general		Fecha de pedido:	12/11/2021
Artículo:	Pizza hawaiana personal		Fecha de término:	18/11/2021
Cantidad	6		Fecha de entrega:	18/11/2021
Costo Total:	8,967522652		Costo Unitario:	1,494587109
FECHA	MATERIA PRIMA DIRECTA		MANO DE OBRA DIRECTA	COSTOS INDIRECTOS DE FABRICACIÓN APLICADOS
	REQUISICIÓN N N°	VALOR	VALOR	VALOR
18/11/2021	7	5,334002276	2,076297358	1,557223018
TOTAL		5,334002276	2,076297358	1,557223018
RESUMEN				
Materia Prima Directa:			5,334002276	
Mano de Obra Directa:			2,076297358	
Costos Indirectos de Fabricación Aplicados:			1,557223018	
TOTAL			8,967522652	
Elaborado por f)				
Aprobado por f) _____				
Departamento de Producción				

PIZZERÍA "LA FORCHETTA"				
HOJA DE COSTOS				
Orden de producción N° 198				
Cliente:	Público en general		Fecha de pedido:	12/11/2021
Artículo:	Pizza Hawaiana pequeña		Fecha de término	18/11/2021
Cantidad	2		Fecha de entrega:	18/11/2021
Costo Total:	4,391398069		Costo Unitario:	2,195699034
FECHA	MATERIA PRIMA DIRECTA		MANO DE OBRA DIRECTA	COSTOS INDIRECTOS DE FABRICACIÓN APLICADOS
	REQUISICIÓN N°	VALOR	VALOR	VALOR
18/11/2021	7	2,142075931	1,285326936	0,963995202
TOTAL		2,14207593	1,285326936	0,963995202
RESUMEN				
Materia Prima Directa:		2,142075931		
Mano de Obra Directa:		1,285326936		
Costos Indirectos de Fabricación Aplicados:		0,963995202		
TOTAL		4,391398069		
Elaborado por f)				
Aprobado por f) _____				
Departamento de Producción				

PIZZERÍA "LA FORCHETTA"				
HOJA DE COSTOS				
Orden de producción N° 199				
Cliente:	Público en general		Fecha de pedido:	12/11/2021
Artículo:	Pizza Hawaiana mediana		Fecha de término	18/11/2021
Cantidad	3		Fecha de entrega:	18/11/2021
Costo Total:	11,95428565		Costo Unitario:	3,984761883
FECHA	MATERIA PRIMA DIRECTA		MANO DE OBRA DIRECTA	COSTOS INDIRECTOS DE FABRICACIÓN APLICADOS
	REQUISICIÓN N°	VALOR	VALOR	VALOR
18/11/2021	7	4,881897774	4,0413645	3,031023375
TOTAL		4,881897774	4,0413645	3,031023375
RESUMEN				
Materia Prima Directa:		4,881897774		
Mano de Obra Directa:		4,0413645		
Costos Indirectos de Fabricación Aplicados:		3,031023375		
TOTAL		11,95428565		
Elaborado por f)				
Aprobado por f) _____				
Departamento de Producción				

PIZZERÍA "LA FORCHETTA"				
HOJA DE COSTOS				
Orden de producción N° 200				
Cliente:	Público en general		Fecha de pedido:	12/11/2021
Artículo:	Pizza Hawaiana familiar		Fecha de término	18/11/2021
Cantidad	6		Fecha de entrega:	18/11/2021
Costo Total:	33,56962975		Costo Unitario:	5,594938292
FECHA	MATERIA PRIMA DIRECTA		MANO DE OBRA DIRECTA	COSTOS INDIRECTOS DE FABRICACIÓN APLICADOS
	REQUISICIÓN N°	VALOR	VALOR	VALOR
18/11/2021	7	14,70992875	10,776972	8,082729
TOTAL		14,7099288	10,776972	8,082729
RESUMEN				
Materia Prima Directa:			14,70992875	
Mano de Obra Directa:			10,776972	
Costos Indirectos de Fabricación Aplicados:			8,082729	
TOTAL			33,56962975	
Elaborado por f)				
Aprobado por f) _____				
Departamento de Producción				
PIZZERÍA "LA FORCHETTA"				
HOJA DE COSTOS				
Orden de producción N° 201				
Cliente:	Público en general		Fecha de pedido:	12/11/2021
Artículo:	Pizza Siciliana personal		Fecha de término	18/11/2021
Cantidad	3		Fecha de entrega:	18/11/2021
Costo Total:	5,235739275		Costo Unitario:	1,745246425
FECHA	MATERIA PRIMA DIRECTA		MANO DE OBRA DIRECTA	COSTOS INDIRECTOS DE FABRICACIÓN APLICADOS
	REQUISICIÓN N N°	VALOR	VALOR	VALOR
18/11/2021	7	2,986417138	1,285326936	0,963995202
TOTAL		2,986417138	1,285326936	0,963995202
RESUMEN				
Materia Prima Directa:			2,986417138	
Mano de Obra Directa:			1,285326936	
Costos Indirectos de Fabricación Aplicados:			0,963995202	
TOTAL			5,235739275	
Elaborado por f)				
Aprobado por f) _____				
Departamento de Producción				

PIZZERÍA "LA FORCHETTA"				
HOJA DE COSTOS				
Orden de producción N° 202				
Cliente:	Público en general		Fecha de pedido:	12/11/2021
Artículo:	Pizza siciliana pequeña		Fecha de término	18/11/2021
Cantidad	4		Fecha de entrega:	18/11/2021
Costo Total:	10,48980374		Costo Unitario:	2,622450936
FECHA	MATERIA PRIMA DIRECTA		MANO DE OBRA DIRECTA	COSTOS INDIRECTOS DE FABRICACIÓN APLICADOS
	REQUISICIÓN N°	VALOR	VALOR	VALOR
18/11/2021	7	4,895335862	3,196838789	2,397629092
TOTAL		4,89533586	3,196838789	2,397629092
RESUMEN				
Materia Prima Directa:		4,895335862		
Mano de Obra Directa:		3,196838789		
Costos Indirectos de Fabricación Aplicados:		2,397629092		
TOTAL		10,48980374		
Elaborado por f)				
Aprobado por f) _____				
Departamento de Producción				

PIZZERÍA "LA FORCHETTA"				
HOJA DE COSTOS				
Orden de producción N° 203				
Cliente:	Público en general		Fecha de pedido:	12/11/2021
Artículo:	Pizza Siciliana mediana		Fecha de término	18/11/2021
Cantidad	2		Fecha de entrega:	18/11/2021
Costo Total:	9,22341508		Costo Unitario:	4,61170754
FECHA	MATERIA PRIMA DIRECTA		MANO DE OBRA DIRECTA	COSTOS INDIRECTOS DE FABRICACIÓN APLICADOS
	REQUISICIÓN N°	VALOR	VALOR	VALOR
18/11/2021	7	3,773134516	3,114446037	2,335834527
TOTAL		3,773134516	3,114446037	2,335834527
RESUMEN				
Materia Prima Directa:		3,773134516		
Mano de Obra Directa:		3,114446037		
Costos Indirectos de Fabricación Aplicados:		2,335834527		
TOTAL		9,22341508		
Elaborado por f)				
Aprobado por f) _____				
Departamento de Producción				

PIZZERÍA "LA FORCHETTA"				
HOJA DE COSTOS				
Orden de producción N° 204				
Cliente:	Público en general		Fecha de pedido:	12/11/2021
Artículo:	Pizza siciliana familiar		Fecha de término	18/11/2021
Cantidad	3		Fecha de entrega:	18/11/2021
Costo Total:	19,4207236		Costo Unitario:	6,473574534
FECHA	MATERIA PRIMA DIRECTA		MANO DE OBRA DIRECTA	COSTOS INDIRECTOS DE FABRICACIÓN APLICADOS
	REQUISICIÓN N°	VALOR	VALOR	VALOR
18/11/2021	7	8,498534375	6,241250986	4,68093824
TOTAL		8,49853438	6,241250986	4,68093824
RESUMEN				
Materia Prima Directa:			8,498534375	
Mano de Obra Directa:			6,241250986	
Costos Indirectos de Fabricación Aplicados:			4,68093824	
TOTAL			19,4207236	
Elaborado por f)				
Aprobado por f) _____ Departamento de Producción				

PIZZERÍA "LA FORCHETTA"				
HOJA DE COSTOS				
Orden de producción N° 205				
Cliente:	Público en general		Fecha de pedido:	12/11/2021
Artículo:	Pizza española personal		Fecha de término	18/11/2021
Cantidad	9		Fecha de entrega:	18/11/2021
Costo Total:	17,59964124		Costo Unitario:	1,955515693
FECHA	MATERIA PRIMA DIRECTA		MANO DE OBRA DIRECTA	COSTOS INDIRECTOS DE FABRICACIÓN APLICADOS
	REQUISICIÓN N N°	VALOR	VALOR	VALOR
18/11/2021	7	10,98144341	3,78182733	2,836370498
TOTAL		10,98144341	3,78182733	2,836370498
RESUMEN				
Materia Prima Directa:			10,98144341	
Mano de Obra Directa:			3,78182733	
Costos Indirectos de Fabricación Aplicados:			2,836370498	
TOTAL			17,59964124	
Elaborado por f)				
Aprobado por f) _____ Departamento de Producción				

PIZZERÍA "LA FORCHETTA"				
HOJA DE COSTOS				
Orden de producción N° 206				
Cliente:	Público en general		Fecha de pedido:	12/11/2021
Artículo:	Pizza española pequeña		Fecha de término	18/11/2021
Cantidad	2		Fecha de entrega:	18/11/2021
Costo Total:	5,75413875		Costo Unitario:	2,877069375
FECHA	MATERIA PRIMA DIRECTA		MANO DE OBRA DIRECTA	COSTOS INDIRECTOS DE FABRICACIÓN APLICADOS
	REQUISICIÓN N°	VALOR	VALOR	VALOR
18/11/2021	7	3,057835931	1,540744468	1,155558351
TOTAL		3,05783593	1,540744468	1,155558351
RESUMEN				
Materia Prima Directa:			3,057835931	
Mano de Obra Directa:			1,540744468	
Costos Indirectos de Fabricación Aplicados:			1,155558351	
TOTAL			5,75413875	
Elaborado por f) _____				
Aprobado por f) _____				
Departamento de Producción				
PIZZERÍA "LA FORCHETTA"				
HOJA DE COSTOS				
Orden de producción N° 207				
Cliente:	Público en general		Fecha de pedido:	12/11/2021
Artículo:	Pizza española mediana		Fecha de término	18/11/2021
Cantidad	3		Fecha de entrega:	18/11/2021
Costo Total:	15,42113862		Costo Unitario:	5,14037954
FECHA	MATERIA PRIMA DIRECTA		MANO DE OBRA DIRECTA	COSTOS INDIRECTOS DE FABRICACIÓN APLICADOS
	REQUISICIÓN N°	VALOR	VALOR	VALOR
18/11/2021	7	7,245717774	4,671669055	3,503751791
TOTAL		7,245717774	4,671669055	3,503751791
RESUMEN				
Materia Prima Directa:			7,245717774	
Mano de Obra Directa:			4,671669055	
Costos Indirectos de Fabricación Aplicados:			3,503751791	
TOTAL			15,42113862	
Elaborado por f) _____				
Aprobado por f) _____				
Departamento de Producción				

PIZZERÍA "LA FORCHETTA"				
HOJA DE COSTOS				
Orden de producción N° 208				
Cliente:	Público en general		Fecha de pedido:	12/11/2021
Artículo:	Pizza española familiar		Fecha de término	18/11/2021
Cantidad	4		Fecha de entrega:	18/11/2021
Costo Total:	28,88722574		Costo Unitario:	7,221806436
FECHA	MATERIA PRIMA DIRECTA		MANO DE OBRA DIRECTA	COSTOS INDIRECTOS DE FABRICACIÓN APLICADOS
	REQUISICIÓN N°	VALOR	VALOR	VALOR
18/11/2021	7	14,41081917	8,27223233	6,204174248
TOTAL		14,4108192	8,27223233	6,204174248
RESUMEN				
Materia Prima Directa:			14,41081917	
Mano de Obra Directa:			8,27223233	
Costos Indirectos de Fabricación Aplicados:			6,204174248	
TOTAL			28,88722574	
Elaborado por f)				
Aprobado por f) _____				
Departamento de Producción				

PIZZERÍA "LA FORCHETTA"				
HOJA DE COSTOS				
Orden de producción N° 209				
Cliente:	Público en general		Fecha de pedido:	12/11/2021
Artículo:	Pizza de jamón personal		Fecha de término	18/11/2021
Cantidad	6		Fecha de entrega:	18/11/2021
Costo Total:	7,330273973		Costo Unitario:	1,221712329
FECHA	MATERIA PRIMA DIRECTA		MANO DE OBRA DIRECTA	COSTOS INDIRECTOS DE FABRICACIÓN APLICADOS
	REQUISICIÓN N°	VALOR	VALOR	VALOR
18/11/2021	7	4,734902276	1,483069541	1,112302156
TOTAL		4,734902276	1,483069541	1,112302156
RESUMEN				
Materia Prima Directa:			4,734902276	
Mano de Obra Directa:			1,483069541	
Costos Indirectos de Fabricación Aplicados:			1,112302156	
TOTAL			7,330273973	
Elaborado por f)				
Aprobado por f) _____				
Departamento de Producción				

PIZZERÍA "LA FORCHETTA"				
HOJA DE COSTOS				
Orden de producción N° 210				
Cliente:	Público en general		Fecha de pedido:	12/11/2021
Artículo:	Pizza de jamón pequeña		Fecha de término	18/11/2021
Cantidad	3		Fecha de entrega:	18/11/2021
Costo Total:	4,993573644		Costo Unitario:	1,664524548
FECHA	MATERIA PRIMA DIRECTA		MANO DE OBRA DIRECTA	COSTOS INDIRECTOS DE FABRICACIÓN APLICADOS
	REQUISICIÓN N°	VALOR	VALOR	VALOR
18/11/2021	7	2,830763897	1,235891284	0,926918463
TOTAL		2,8307639	1,235891284	0,926918463
RESUMEN				
Materia Prima Directa:		2,830763897		
Mano de Obra Directa:		1,235891284		
Costos Indirectos de Fabricación Aplicados:		0,926918463		
TOTAL		4,993573644		
Elaborado por f)				
Aprobado por f) _____				
Departamento de Producción				

PIZZERÍA "LA FORCHETTA"				
HOJA DE COSTOS				
Orden de producción N° 211				
Cliente:	Público en general		Fecha de pedido:	12/11/2021
Artículo:	Pizza de jamón mediana		Fecha de término	18/11/2021
Cantidad	4		Fecha de entrega:	18/11/2021
Costo Total:	12,694013		Costo Unitario:	3,173503251
FECHA	MATERIA PRIMA DIRECTA		MANO DE OBRA DIRECTA	COSTOS INDIRECTOS DE FABRICACIÓN APLICADOS
	REQUISICIÓN N°	VALOR	VALOR	VALOR
18/11/2021	7	5,599997032	4,053723413	3,04029256
TOTAL		5,599997032	4,053723413	3,04029256
RESUMEN				
Materia Prima Directa:		5,599997032		
Mano de Obra Directa:		4,053723413		
Costos Indirectos de Fabricación Aplicados:		3,04029256		
TOTAL		12,694013		
Elaborado por f)				
Aprobado por f) _____				
Departamento de Producción				

PIZZERÍA "LA FORCHETTA"				
HOJA DE COSTOS				
Orden de producción N° 2012				
Cliente:	Público en general		Fecha de pedido:	12/11/2021
Artículo:	Pizza de jamón familiar		Fecha de término	18/11/2021
Cantidad	4		Fecha de entrega:	18/11/2021
Costo Total:	18,93718088		Costo Unitario:	4,734295221
FECHA	MATERIA PRIMA DIRECTA		MANO DE OBRA DIRECTA	COSTOS INDIRECTOS DE FABRICACIÓN APLICADOS
	REQUISICIÓN N°	VALOR	VALOR	VALOR
18/11/2021	7	8,498019167	5,965235266	4,473926449
TOTAL		8,49801917	5,965235266	4,473926449
RESUMEN				
Materia Prima Directa:			8,498019167	
Mano de Obra Directa:			5,965235266	
Costos Indirectos de Fabricación Aplicados:			4,473926449	
TOTAL			18,93718088	
Elaborado por f)				
Aprobado por f) _____				
Departamento de Producción				

PIZZERÍA "LA FORCHETTA"				
HOJA DE COSTOS				
Orden de producción N° 213				
Cliente:	Público en general		Fecha de pedido:	12/11/2021
Artículo:	Pizza de salame personal		Fecha de término	18/11/2021
Cantidad	6		Fecha de entrega:	18/11/2021
Costo Total:	8,606454652		Costo Unitario:	1,434409109
FECHA	MATERIA PRIMA DIRECTA		MANO DE OBRA DIRECTA	COSTOS INDIRECTOS DE FABRICACIÓN APLICADOS
	REQUISICIÓN N°	VALOR	VALOR	VALOR
18/11/2021	7	4,972934276	2,076297358	1,557223018
TOTAL		4,972934276	2,076297358	1,557223018
RESUMEN				
Materia Prima Directa:			4,972934276	
Mano de Obra Directa:			2,076297358	
Costos Indirectos de Fabricación Aplicados:			1,557223018	
TOTAL			8,606454652	
Elaborado por f)				
Aprobado por f) _____				
Departamento de Producción				

PIZZERÍA "LA FORCHETTA"				
HOJA DE COSTOS				
Orden de producción N° 214				
Cliente:	Público en general		Fecha de pedido:	12/11/2021
Artículo:	Pizza de salame pequeña		Fecha de término	18/11/2021
Cantidad	4		Fecha de entrega:	18/11/2021
Costo Total:	7,936668335		Costo Unitario:	1,984167084
FECHA	MATERIA PRIMA DIRECTA		MANO DE OBRA DIRECTA	COSTOS INDIRECTOS DE FABRICACIÓN APLICADOS
	REQUISICIÓN N°	VALOR	VALOR	VALOR
18/11/2021	7	3,985935862	2,257561413	1,69317106
TOTAL		3,98593586	2,257561413	1,69317106
RESUMEN				
Materia Prima Directa:		3,985935862		
Mano de Obra Directa:		2,257561413		
Costos Indirectos de Fabricación Aplicados:		1,69317106		
TOTAL		7,936668335		
Elaborado por f)				
Aprobado por f) _____				
Departamento de Producción				

PIZZERÍA "LA FORCHETTA"				
HOJA DE COSTOS				
Orden de producción N° 215				
Cliente:	Público en general		Fecha de pedido:	12/11/2021
Artículo:	Pizza de salame mediana		Fecha de término	18/11/2021
Cantidad	1		Fecha de entrega:	18/11/2021
Costo Total:	3,705842567		Costo Unitario:	3,705842567
FECHA	MATERIA PRIMA DIRECTA		MANO DE OBRA DIRECTA	COSTOS INDIRECTOS DE FABRICACIÓN APLICADOS
	REQUISICIÓN N°	VALOR	VALOR	VALOR
18/11/2021	7	1,492567258	1,264728748	0,948546561
TOTAL		1,492567258	1,264728748	0,948546561
RESUMEN				
Materia Prima Directa:		1,492567258		
Mano de Obra Directa:		1,264728748		
Costos Indirectos de Fabricación Aplicados:		0,948546561		
TOTAL		3,705842567		
Elaborado por f)				
Aprobado por f) _____				
Departamento de Producción				

PIZZERÍA "LA FORCHETTA"				
HOJA DE COSTOS				
Orden de producción N° 216				
Cliente:	Público en general		Fecha de pedido:	12/11/2021
Artículo:	Pizza de salame familiar		Fecha de término	18/11/2021
Cantidad	3		Fecha de entrega:	18/11/2021
Costo Total:	15,33496098		Costo Unitario:	5,111653659
FECHA	MATERIA PRIMA DIRECTA		MANO DE OBRA DIRECTA	COSTOS INDIRECTOS DE FABRICACIÓN APLICADOS
	REQUISICIÓN N°	VALOR	VALOR	VALOR
18/11/2021	7	6,770234375	4,894129486	3,670597115
TOTAL		6,77023438	4,894129486	3,670597115
RESUMEN				
Materia Prima Directa:			6,770234375	
Mano de Obra Directa:			4,894129486	
Costos Indirectos de Fabricación Aplicados:			3,670597115	
TOTAL			15,33496098	
Elaborado por f)				
Aprobado por f) _____				
Departamento de Producción				

PIZZERÍA "LA FORCHETTA"				
HOJA DE COSTOS				
Orden de producción N° 217				
Cliente:	Público en general		Fecha de pedido:	12/11/2021
Artículo:	Pizza de pepperoni personal		Fecha de término	18/11/2021
Cantidad	9		Fecha de entrega:	18/11/2021
Costo Total:	12,47167481		Costo Unitario:	1,385741645
FECHA	MATERIA PRIMA DIRECTA		MANO DE OBRA DIRECTA	COSTOS INDIRECTOS DE FABRICACIÓN APLICADOS
	REQUISICIÓN N°	VALOR	VALOR	VALOR
18/11/2021	7	7,280931414	2,966139083	2,224604312
TOTAL		7,280931414	2,966139083	2,224604312
RESUMEN				
Materia Prima Directa:			7,280931414	
Mano de Obra Directa:			2,966139083	
Costos Indirectos de Fabricación Aplicados:			2,224604312	
TOTAL			12,47167481	
Elaborado por f)				
Aprobado por f) _____				
Departamento de Producción				

PIZZERÍA "LA FORCHETTA"				
HOJA DE COSTOS				
Orden de producción N° 218				
Cliente:	Público en general		Fecha de pedido:	12/11/2021
Artículo:	Pizza de pepperoni pequeña		Fecha de término	18/11/2021
Cantidad	2		Fecha de entrega:	18/11/2021
Costo Total:	3,958710362		Costo Unitario:	1,979355181
FECHA	MATERIA PRIMA DIRECTA		MANO DE OBRA DIRECTA	COSTOS INDIRECTOS DE FABRICACIÓN APLICADOS
	REQUISICIÓN N°	VALOR	VALOR	VALOR
18/11/2021	7	1,940087931	1,153498532	0,865123899
TOTAL		1,94008793	1,153498532	0,865123899
RESUMEN				
Materia Prima Directa:			1,940087931	
Mano de Obra Directa:			1,153498532	
Costos Indirectos de Fabricación Aplicados:			0,865123899	
TOTAL			3,958710362	
Elaborado por f) _____				
Aprobado por f) _____				
Departamento de Producción				
PIZZERÍA "LA FORCHETTA"				
HOJA DE COSTOS				
Orden de producción N° 219				
Cliente:	Público en general		Fecha de pedido:	12/11/2021
Artículo:	Pizza de pepperoni mediana		Fecha de término	18/11/2021
Cantidad	3		Fecha de entrega:	18/11/2021
Costo Total:	11,30313916		Costo Unitario:	3,767713054
FECHA	MATERIA PRIMA DIRECTA		MANO DE OBRA DIRECTA	COSTOS INDIRECTOS DE FABRICACIÓN APLICADOS
	REQUISICIÓN N°	VALOR	VALOR	VALOR
18/11/2021	7	4,338891774	3,979569936	2,984677452
TOTAL		4,338891774	3,979569936	2,984677452
RESUMEN				
Materia Prima Directa:			4,338891774	
Mano de Obra Directa:			3,979569936	
Costos Indirectos de Fabricación Aplicados:			2,984677452	
TOTAL			11,30313916	
Elaborado por f) _____				
Aprobado por f) _____				
Departamento de Producción				

PIZZERÍA "LA FORCHETTA"				
HOJA DE COSTOS				
Orden de producción N° 220				
Cliente:	Público en general		Fecha de pedido:	12/11/2021
Artículo:	Pizza de pepperoni familiar		Fecha de término	18/11/2021
Cantidad	4		Fecha de entrega:	18/11/2021
Costo Total:	19,28825327		Costo Unitario:	4,822063318
FECHA	MATERIA PRIMA DIRECTA		MANO DE OBRA DIRECTA	COSTOS INDIRECTOS DE FABRICACIÓN APLICADOS
	REQUISICIÓN N°	VALOR	VALOR	VALOR
18/11/2021	7	8,762579167	6,014670917	4,511003188
TOTAL		8,76257917	6,014670917	4,511003188
RESUMEN				
Materia Prima Directa:			8,762579167	
Mano de Obra Directa:			6,014670917	
Costos Indirectos de Fabricación Aplicados:			4,511003188	
TOTAL			19,28825327	
Elaborado por f)				
Aprobado por f) _____				
Departamento de Producción				
PIZZERÍA "LA FORCHETTA"				
HOJA DE COSTOS				
Orden de producción N° 221				
Cliente:	Público en general		Fecha de pedido:	12/11/2021
Artículo:	Pizza Chicken BBQ personal		Fecha de término	18/11/2021
Cantidad	4		Fecha de entrega:	18/11/2021
Costo Total:	6,80645809		Costo Unitario:	1,701614523
FECHA	MATERIA PRIMA DIRECTA		MANO DE OBRA DIRECTA	COSTOS INDIRECTOS DE FABRICACIÓN APLICADOS
	REQUISICIÓN N°	VALOR	VALOR	VALOR
18/11/2021	7	3,720849517	1,763204899	1,322403674
TOTAL		3,720849517	1,763204899	1,322403674
RESUMEN				
Materia Prima Directa:			3,720849517	
Mano de Obra Directa:			1,763204899	
Costos Indirectos de Fabricación Aplicados:			1,322403674	
TOTAL			6,80645809	
Elaborado por f)				
Aprobado por f) _____				
Departamento de Producción				

PIZZERÍA "LA FORCHETTA"				
HOJA DE COSTOS				
Orden de producción N° 222				
Cliente:	Público en general		Fecha de pedido:	12/11/2021
Artículo:	Pizza Chicken BBQ pequeña		Fecha de término	18/11/2021
Cantidad	3		Fecha de entrega:	18/11/2021
Costo Total:	6,972303808		Costo Unitario:	2,324101269
FECHA	MATERIA PRIMA DIRECTA		MANO DE OBRA DIRECTA	COSTOS INDIRECTOS DE FABRICACIÓN APLICADOS
	REQUISICIÓN N°	VALOR	VALOR	VALOR
18/11/2021	7	3,468552017	2,002143881	1,501607911
TOTAL		3,46855202	2,002143881	1,501607911
RESUMEN				
Materia Prima Directa:		3,468552017		
Mano de Obra Directa:		2,002143881		
Costos Indirectos de Fabricación Aplicados:		1,501607911		
TOTAL		6,972303808		
Elaborado por f)				
Aprobado por f) _____				
Departamento de Producción				

PIZZERÍA "LA FORCHETTA"				
HOJA DE COSTOS				
Orden de producción N° 223				
Cliente:	Público en general		Fecha de pedido:	12/11/2021
Artículo:	Pizza Chicken BBQ mediana		Fecha de término	18/11/2021
Cantidad	3		Fecha de entrega:	18/11/2021
Costo Total:	12,69015492		Costo Unitario:	4,230051639
FECHA	MATERIA PRIMA DIRECTA		MANO DE OBRA DIRECTA	COSTOS INDIRECTOS DE FABRICACIÓN APLICADOS
	REQUISICIÓN N°	VALOR	VALOR	VALOR
18/11/2021	7	5,336601774	4,202030367	3,151522775
TOTAL		5,336601774	4,202030367	3,151522775
RESUMEN				
Materia Prima Directa:		5,336601774		
Mano de Obra Directa:		4,202030367		
Costos Indirectos de Fabricación Aplicados:		3,151522775		
TOTAL		12,69015492		
Elaborado por f)				
Aprobado por f) _____				
Departamento de Producción				

PIZZERÍA "LA FORCHETTA"				
HOJA DE COSTOS				
Orden de producción N° 224				
Cliente:	Público en general		Fecha de pedido:	12/11/2021
Artículo:	Pizza Chicken BBQ familiar		Fecha de término:	18/11/2021
Cantidad:	1		Fecha de entrega:	18/11/2021
Costo Total:	5,91972695		Costo Unitario:	5,91972695
FECHA	MATERIA PRIMA DIRECTA		MANO DE OBRA DIRECTA	COSTOS INDIRECTOS DE FABRICACIÓN APLICADOS
	REQUISICIÓN N°	VALOR	VALOR	VALOR
18/11/2021	7	2,704349792	1,837358376	1,378018782
TOTAL		2,70434979	1,837358376	1,378018782
RESUMEN				
Materia Prima Directa:			2,704349792	
Mano de Obra Directa:			1,837358376	
Costos Indirectos de Fabricación Aplicados:			1,378018782	
TOTAL			5,91972695	
Elaborado por f)				
Aprobado por f) _____				
Departamento de Producción				

PIZZERÍA "LA FORCHETTA"				
HOJA DE COSTOS				
Orden de producción N° 225				
Cliente:	Público en general		Fecha de pedido:	19/11/2021
Artículo:	Pizza 4 estaciones personal		Fecha de término:	25/11/2021
Cantidad:	7		Fecha de entrega:	25/11/2021
Costo Total:	10,87853717		Costo Unitario:	1,554076739
FECHA	MATERIA PRIMA DIRECTA		MANO DE OBRA DIRECTA	COSTOS INDIRECTOS DE FABRICACIÓN APLICADOS
	REQUISICIÓN N°	VALOR	VALOR	VALOR
25/11/2021	8	4,991842655	3,36382544	2,52286908
TOTAL		4,991842655	3,36382544	2,52286908
RESUMEN				
Materia Prima Directa:			4,991842655	
Mano de Obra Directa:			3,36382544	
Costos Indirectos de Fabricación Aplicados:			2,52286908	
TOTAL			10,87853717	
Elaborado por f)				
Aprobado por f) _____				
Departamento de Producción				

PIZZERÍA "LA FORCHETTA"				
HOJA DE COSTOS				
Orden de producción N° 226				
Cliente:	Público en general		Fecha de pedido:	19/11/2021
Artículo:	Pizza 4 estaciones pequeña		Fecha de término:	25/11/2021
Cantidad:	5		Fecha de entrega:	25/11/2021
Costo Total:	12,56090907		Costo Unitario:	2,512181814
FECHA	MATERIA PRIMA DIRECTA		MANO DE OBRA DIRECTA	COSTOS INDIRECTOS DE FABRICACIÓN APLICADOS
	REQUISICIÓN N°	VALOR	VALOR	VALOR
25/11/2021	8	5,266899828	4,168005282	3,126003962
TOTAL		5,266899828	4,168005282	3,126003962
RESUMEN				
Materia Prima Directa:			5,266899828	
Mano de Obra Directa:			4,168005282	
Costos Indirectos de Fabricación Aplicados:			3,126003962	
TOTAL			12,56090907	
Elaborado por f) _____				
Aprobado por f) _____				
Departamento de Producción				

PIZZERÍA "LA FORCHETTA"				
HOJA DE COSTOS				
Orden de producción N° 227				
Cliente:	Público en general		Fecha de pedido:	19/11/2021
Artículo:	Pizza 4 estaciones mediana		Fecha de término:	25/11/2021
Cantidad:	4		Fecha de entrega:	25/11/2021
Costo Total:	19,3022038		Costo Unitario:	4,825550951
FECHA	MATERIA PRIMA DIRECTA		MANO DE OBRA DIRECTA	COSTOS INDIRECTOS DE FABRICACIÓN APLICADOS
	REQUISICIÓN N°	VALOR	VALOR	VALOR
25/11/2021	8	6,533397032	7,296461012	5,472345759
TOTAL		6,533397032	7,296461012	5,472345759
RESUMEN				
Materia Prima Directa:			6,533397032	
Mano de Obra Directa:			7,296461012	
Costos Indirectos de Fabricación Aplicados:			5,472345759	
TOTAL			19,3022038	
Elaborado por f) _____				
Aprobado por f) _____				
Departamento de Producción				

PIZZERÍA "LA FORCHETTA"				
HOJA DE COSTOS				
Orden de producción N° 228				
Cliente:	Público en general		Fecha de pedido:	19/11/2021
Artículo:	Pizza 4 estaciones familiar		Fecha de término:	25/11/2021
Cantidad	2		Fecha de entrega:	25/11/2021
Costo Total:	12,74229894		Costo Unitario:	6,371149472
FECHA	MATERIA PRIMA DIRECTA		MANO DE OBRA DIRECTA	COSTOS INDIRECTOS DE FABRICACIÓN APLICADOS
	REQUISICIÓN N°	VALOR	VALOR	VALOR
25/11/2021	8	4,984905583	4,432796206	3,324597155
TOTAL		4,984905583	4,432796206	3,324597155
RESUMEN				
Materia Prima Directa:			4,984905583	
Mano de Obra Directa:			4,432796206	
Costos Indirectos de Fabricación Aplicados:			3,324597155	
TOTAL			12,74229894	
Elaborado por f)				
Aprobado por f) _____				
Departamento de Producción				

PIZZERÍA "LA FORCHETTA"				
HOJA DE COSTOS				
Orden de producción N° 229				
Cliente:	Público en general		Fecha de pedido:	19/11/2021
Artículo:	Hawaiana personal		Fecha de término:	25/11/2021
Cantidad	6		Fecha de entrega:	25/11/2021
Costo Total:	9,658920698		Costo Unitario:	1,609820116
FECHA	MATERIA PRIMA DIRECTA		MANO DE OBRA DIRECTA	COSTOS INDIRECTOS DE FABRICACIÓN APLICADOS
	REQUISICIÓN N°	VALOR	VALOR	VALOR
25/11/2021	8	5,334002276	2,471381956	1,853536467
TOTAL		5,334002276	2,471381956	1,853536467
RESUMEN				
Materia Prima Directa:			5,334002276	
Mano de Obra Directa:			2,471381956	
Costos Indirectos de Fabricación Aplicados:			1,853536467	
TOTAL			9,658920698	
Elaborado por f)				
Aprobado por f) _____				
Departamento de Producción				

PIZZERÍA "LA FORCHETTA"				
HOJA DE COSTOS				
Orden de producción N° 230				
Cliente:	Público en general		Fecha de pedido:	19/11/2021
Artículo:	Pizza Hawaiana pequeña		Fecha de término:	25/11/2021
Cantidad:	4		Fecha de entrega:	25/11/2021
Costo Total:	9,638812766		Costo Unitario:	2,409703192
FECHA	MATERIA PRIMA DIRECTA		MANO DE OBRA DIRECTA	COSTOS INDIRECTOS DE FABRICACIÓN APLICADOS
	REQUISICIÓN N°	VALOR	VALOR	VALOR
25/11/2021	8	4,284151862	3,059806231	2,294854673
TOTAL		4,284151862	3,059806231	2,294854673
RESUMEN				
Materia Prima Directa:			4,284151862	
Mano de Obra Directa:			3,059806231	
Costos Indirectos de Fabricación Aplicados:			2,294854673	
TOTAL			<u>9,638812766</u>	
Elaborado por f)				
Aprobado por f) _____				
Departamento de Producción				

PIZZERÍA "LA FORCHETTA"				
HOJA DE COSTOS				
Orden de producción N° 231				
Cliente:	Público en general		Fecha de pedido:	19/11/2021
Artículo:	Pizza Hawaiana mediana		Fecha de término:	25/11/2021
Cantidad:	7		Fecha de entrega:	25/11/2021
Costo Total:	31,03343264		Costo Unitario:	4,43334752
FECHA	MATERIA PRIMA DIRECTA		MANO DE OBRA DIRECTA	COSTOS INDIRECTOS DE FABRICACIÓN APLICADOS
	REQUISICIÓN N°	VALOR	VALOR	VALOR
25/11/2021	8	11,39109481	11,22419305	8,418144787
TOTAL		11,39109481	11,22419305	8,418144787
RESUMEN				
Materia Prima Directa:			11,39109481	
Mano de Obra Directa:			11,22419305	
Costos Indirectos de Fabricación Aplicados:			8,418144787	
TOTAL			<u>31,03343264</u>	
Elaborado por f)				
Aprobado por f) _____				
Departamento de Producción				

PIZZERÍA "LA FORCHETTA"				
HOJA DE COSTOS				
Orden de producción N° 232				
Cliete:	Público en general		Fecha de pedido:	19/11/2021
Artículo:	Pizza Hawaiana familiar		Fecha de término:	25/11/2021
Cantidad:	4		Fecha de entrega:	25/11/2021
Costo Total:	24,7722099		Costo Unitario:	6,193052475
FECHA	MATERIA PRIMA DIRECTA		MANO DE OBRA DIRECTA	COSTOS INDIRECTOS DE FABRICACIÓN APLICADOS
	REQUISICIÓN N°	VALOR	VALOR	VALOR
25/11/2021	8	9,806619167	8,551766132	6,413824599
TOTAL		9,806619167	8,551766132	6,413824599
RESUMEN				
Materia Prima Directa:			9,806619167	
Mano de Obra Directa:			8,551766132	
Costos Indirectos de Fabricación Aplicados:			6,413824599	
TOTAL			24,7722099	
Elaborado por f)				
Aprobado por f) _____				
Departamento de Producción				

PIZZERÍA "LA FORCHETTA"				
HOJA DE COSTOS				
Orden de producción N° 233				
Cliete:	Público en general		Fecha de pedido:	19/11/2021
Artículo:	Pizza Siciliana personal		Fecha de término:	25/11/2021
Cantidad:	6		Fecha de entrega:	25/11/2021
Costo Total:	11,32749518		Costo Unitario:	1,887915863
FECHA	MATERIA PRIMA DIRECTA		MANO DE OBRA DIRECTA	COSTOS INDIRECTOS DE FABRICACIÓN APLICADOS
	REQUISICIÓN N°	VALOR	VALOR	VALOR
25/11/2021	8	5,972834276	3,059806231	2,294854673
TOTAL		5,972834276	3,059806231	2,294854673
RESUMEN				
Materia Prima Directa:			5,972834276	
Mano de Obra Directa:			3,059806231	
Costos Indirectos de Fabricación Aplicados:			2,294854673	
TOTAL			11,32749518	
Elaborado por f)				
Aprobado por f) _____				
Departamento de Producción				

PIZZERÍA "LA FORCHETTA"				
HOJA DE COSTOS				
Orden de producción N° 234				
Cliente:	Público en general		Fecha de pedido:	19/11/2021
Artículo:	Pizza siciliana pequeña		Fecha de término:	25/11/2021
Cantidad	5		Fecha de entrega:	25/11/2021
Costo Total:	14,44292155		Costo Unitario:	2,888584311
FECHA	MATERIA PRIMA DIRECTA		MANO DE OBRA DIRECTA	COSTOS INDIRECTOS DE FABRICACIÓN APLICADOS
	REQUISICIÓN N°	VALOR	VALOR	VALOR
25/11/2021	8	6,119169828	4,756429558	3,567322168
TOTAL		6,119169828	4,756429558	3,567322168
RESUMEN				
Materia Prima Directa:			6,119169828	
Mano de Obra Directa:			4,756429558	
Costos Indirectos de Fabricación Aplicados:			3,567322168	
TOTAL			14,44292155	
Elaborado por f)				
Aprobado por f) _____				
Departamento de Producción				
PIZZERÍA "LA FORCHETTA"				
HOJA DE COSTOS				
Orden de producción N° 235				
Cliente:	Público en general		Fecha de pedido:	19/11/2021
Artículo:	Pizza Siciliana mediana		Fecha de término	25/11/2021
Cantidad	3		Fecha de entrega:	25/11/2021
Costo Total:	15,39076822		Costo Unitario:	5,130256075
FECHA	MATERIA PRIMA DIRECTA		MANO DE OBRA DIRECTA	COSTOS INDIRECTOS DE FABRICACIÓN APLICADOS
	REQUISICIÓN N°	VALOR	VALOR	VALOR
25/11/2021	8	5,659701774	5,5606094	4,17045705
TOTAL		5,659701774	5,5606094	4,17045705
RESUMEN				
Materia Prima Directa:			5,659701774	
Mano de Obra Directa:			5,5606094	
Costos Indirectos de Fabricación Aplicados:			4,17045705	
TOTAL			15,39076822	
Elaborado por f)				
Aprobado por f) _____				
Departamento de Producción				

PIZZERÍA "LA FORCHETTA"				
HOJA DE COSTOS				
Orden de producción N° 236				
Cliente:	Público en general		Fecha de pedido:	19/11/2021
Artículo:	Pizza siciliana familiar		Fecha de término:	25/11/2021
Cantidad:	2		Fecha de entrega:	25/11/2021
Costo Total:	14,3326888		Costo Unitario:	7,166344402
FECHA	MATERIA PRIMA DIRECTA		MANO DE OBRA DIRECTA	COSTOS INDIRECTOS DE FABRICACIÓN APLICADOS
	REQUISICIÓN N°	VALOR	VALOR	VALOR
25/11/2021	8	5,665689583	4,952570983	3,714428237
TOTAL		5,665689583	4,952570983	3,714428237
RESUMEN				
Materia Prima Directa:			5,665689583	
Mano de Obra Directa:			4,952570983	
Costos Indirectos de Fabricación Aplicados:			3,714428237	
TOTAL			14,3326888	
Elaborado por f)				
Aprobado por f) _____				
Departamento de Producción				

PIZZERÍA "LA FORCHETTA"				
HOJA DE COSTOS				
Orden de producción N° 237				
Cliente:	Público en general		Fecha de pedido:	19/11/2021
Artículo:	Pizza española personal		Fecha de término:	25/11/2021
Cantidad:	3		Fecha de entrega:	25/11/2021
Costo Total:	6,286324466		Costo Unitario:	2,095441489
FECHA	MATERIA PRIMA DIRECTA		MANO DE OBRA DIRECTA	COSTOS INDIRECTOS DE FABRICACIÓN APLICADOS
	REQUISICIÓN N°	VALOR	VALOR	VALOR
25/11/2021	8	3,660481138	1,500481902	1,125361426
TOTAL		3,660481138	1,500481902	1,125361426
RESUMEN				
Materia Prima Directa:			3,660481138	
Mano de Obra Directa:			1,500481902	
Costos Indirectos de Fabricación Aplicados:			1,125361426	
TOTAL			6,286324466	
Elaborado por f)				
Aprobado por f) _____				
Departamento de Producción				

PIZZERÍA "LA FORCHETTA"				
HOJA DE COSTOS				
Orden de producción N° 238				
Cliente:	Público en general		Fecha de pedido:	19/11/2021
Artículo:	Pizza española pequeña		Fecha de término:	25/11/2021
Cantidad:	4		Fecha de entrega:	25/11/2021
Costo Total:	12,5344		Costo Unitario:	3,133599999
FECHA	MATERIA PRIMA DIRECTA		MANO DE OBRA DIRECTA	COSTOS INDIRECTOS DE FABRICACIÓN APLICADOS
	REQUISICIÓN N°	VALOR	VALOR	VALOR
25/11/2021	8	6,115671862	3,667844649	2,750883486
TOTAL		6,115671862	3,667844649	2,750883486
RESUMEN				
Materia Prima Directa:			6,115671862	
Mano de Obra Directa:			3,667844649	
Costos Indirectos de Fabricación Aplicados:			2,750883486	
TOTAL			12,5344	
Elaborado por f) _____				
Aprobado por f) _____				
Departamento de Producción				
PIZZERÍA "LA FORCHETTA"				
HOJA DE COSTOS				
Orden de producción N° 239				
Cliente:	Público en general		Fecha de pedido:	19/11/2021
Artículo:	Pizza española mediana		Fecha de término:	25/11/2021
Cantidad:	6		Fecha de entrega:	25/11/2021
Costo Total:	33,95356845		Costo Unitario:	5,658928075
FECHA	MATERIA PRIMA DIRECTA		MANO DE OBRA DIRECTA	COSTOS INDIRECTOS DE FABRICACIÓN APLICADOS
	REQUISICIÓN N°	VALOR	VALOR	VALOR
25/11/2021	8	14,49143555	11,1212188	8,3409141
TOTAL		14,49143555	11,1212188	8,3409141
RESUMEN				
Materia Prima Directa:			14,49143555	
Mano de Obra Directa:			11,1212188	
Costos Indirectos de Fabricación Aplicados:			8,3409141	
TOTAL			33,95356845	
Elaborado por f) _____				
Aprobado por f) _____				
Departamento de Producción				

PIZZERÍA "LA FORCHETTA"				
HOJA DE COSTOS				
Orden de producción N° 240				
Cliete:	Público en general		Fecha de pedido:	19/11/2021
Artículo:	Pizza española familiar		Fecha de término:	25/11/2021
Cantidad:	2		Fecha de entrega:	25/11/2021
Costo Total:	15,82092168		Costo Unitario:	7,910460839
FECHA	MATERIA PRIMA DIRECTA		MANO DE OBRA DIRECTA	COSTOS INDIRECTOS DE FABRICACIÓN APLICADOS
	REQUISICIÓN N°	VALOR	VALOR	VALOR
25/11/2021	8	7,205409583	4,923149769	3,692362327
TOTAL		7,205409583	4,923149769	3,692362327
RESUMEN				
Materia Prima Directa:			7,205409583	
Mano de Obra Directa:			4,923149769	
Costos Indirectos de Fabricación Aplicados:			3,692362327	
TOTAL			15,82092168	
Elaborado por f)				
Aprobado por f) _____				
Departamento de Producción				

PIZZERÍA "LA FORCHETTA"				
HOJA DE COSTOS				
Orden de producción N° 241				
Cliete:	Público en general		Fecha de pedido:	19/11/2021
Artículo:	Pizza de jamón personal		Fecha de término:	25/11/2021
Cantidad:	9		Fecha de entrega:	25/11/2021
Costo Total:	11,73619458		Costo Unitario:	1,30402162
FECHA	MATERIA PRIMA DIRECTA		MANO DE OBRA DIRECTA	COSTOS INDIRECTOS DE FABRICACIÓN APLICADOS
	REQUISICIÓN N°	VALOR	VALOR	VALOR
25/11/2021	8	7,102353414	2,647909238	1,985931929
TOTAL		7,102353414	2,647909238	1,985931929
RESUMEN				
Materia Prima Directa:			7,102353414	
Mano de Obra Directa:			2,647909238	
Costos Indirectos de Fabricación Aplicados:			1,985931929	
TOTAL			11,73619458	
Elaborado por f)				
Aprobado por f) _____				
Departamento de Producción				

PIZZERÍA "LA FORCHETTA"				
HOJA DE COSTOS				
Orden de producción N° 242				
Cliente:	Público en general		Fecha de pedido:	19/11/2021
Artículo:	Pizza de jamón pequeña		Fecha de término:	25/11/2021
Cantidad:	4		Fecha de entrega:	25/11/2021
Costo Total:	7,206826801		Costo Unitario:	1,8017067
FECHA	MATERIA PRIMA DIRECTA		MANO DE OBRA DIRECTA	COSTOS INDIRECTOS DE FABRICACIÓN APLICADOS
	REQUISICIÓN N°	VALOR	VALOR	VALOR
25/11/2021	8	3,774351862	1,961414251	1,471060688
TOTAL		3,774351862	1,961414251	1,471060688
RESUMEN				
Materia Prima Directa:			3,774351862	
Mano de Obra Directa:			1,961414251	
Costos Indirectos de Fabricación Aplicados:			1,471060688	
TOTAL			7,206826801	
Elaborado por f)				
Aprobado por f) _____				
Departamento de Producción				
PIZZERÍA "LA FORCHETTA"				
HOJA DE COSTOS				
Orden de producción N° 243				
Cliente:	Público en general		Fecha de pedido:	19/11/2021
Artículo:	Pizza de jamón mediana		Fecha de término:	25/11/2021
Cantidad:	1		Fecha de entrega:	25/11/2021
Costo Total:	3,510971345		Costo Unitario:	3,510971345
FECHA	MATERIA PRIMA DIRECTA		MANO DE OBRA DIRECTA	COSTOS INDIRECTOS DE FABRICACIÓN APLICADOS
	REQUISICIÓN N°	VALOR	VALOR	VALOR
25/11/2021	8	1,399999258	1,206269764	0,904702323
TOTAL		1,399999258	1,206269764	0,904702323
RESUMEN				
Materia Prima Directa:			1,399999258	
Mano de Obra Directa:			1,206269764	
Costos Indirectos de Fabricación Aplicados:			0,904702323	
TOTAL			3,510971345	
Elaborado por f)				
Aprobado por f) _____				
Departamento de Producción				

PIZZERÍA "LA FORCHETTA"				
HOJA DE COSTOS				
Orden de producción N° 244				
Cliente:	Público en general		Fecha de pedido:	19/11/2021
Artículo:	Pizza de jamón familiar		Fecha de término:	25/11/2021
Cantidad:	1		Fecha de entrega:	25/11/2021
Costo Total:	5,230894611		Costo Unitario:	5,230894611
FECHA	MATERIA PRIMA DIRECTA		MANO DE OBRA DIRECTA	COSTOS INDIRECTOS DE FABRICACIÓN APLICADOS
	REQUISICIÓN N°	VALOR	VALOR	VALOR
25/11/2021	8	2,124504792	1,775079897	1,331309923
TOTAL		2,124504792	1,775079897	1,331309923
RESUMEN				
Materia Prima Directa:			2,124504792	
Mano de Obra Directa:			1,775079897	
Costos Indirectos de Fabricación Aplicados:			1,331309923	
TOTAL			5,230894611	
Elaborado por f)				
Aprobado por f) _____				
Departamento de Producción				

PIZZERÍA "LA FORCHETTA"				
HOJA DE COSTOS				
Orden de producción N° 245				
Cliente:	Público en general		Fecha de pedido:	19/11/2021
Artículo:	Pizza de salame personal		Fecha de término:	25/11/2021
Cantidad:	3		Fecha de entrega:	25/11/2021
Costo Total:	4,648926349		Costo Unitario:	1,549642116
FECHA	MATERIA PRIMA DIRECTA		MANO DE OBRA DIRECTA	COSTOS INDIRECTOS DE FABRICACIÓN APLICADOS
	REQUISICIÓN N°	VALOR	VALOR	VALOR
25/11/2021	8	2,486467138	1,235690978	0,926768233
TOTAL		2,486467138	1,235690978	0,926768233
RESUMEN				
Materia Prima Directa:			2,486467138	
Mano de Obra Directa:			1,235690978	
Costos Indirectos de Fabricación Aplicados:			0,926768233	
TOTAL			4,648926349	
Elaborado por f)				
Aprobado por f) _____				
Departamento de Producción				

PIZZERÍA "LA FORCHETTA"				
HOJA DE COSTOS				
Orden de producción N° 246				
Cliete:	Público en general		Fecha de pedido:	19/11/2021
Artículo:	Pizza de salame pequeña		Fecha de término:	25/11/2021
Cantidad:	5		Fecha de entrega:	25/11/2021
Costo Total:	10,86053316		Costo Unitario:	2,172106632
FECHA	MATERIA PRIMA DIRECTA		MANO DE OBRA DIRECTA	COSTOS INDIRECTOS DE FABRICACIÓN APLICADOS
	REQUISICIÓN N°	VALOR	VALOR	VALOR
25/11/2021	8	4,982419828	3,358921904	2,519191428
TOTAL		4,982419828	3,358921904	2,519191428
RESUMEN				
Materia Prima Directa:			4,982419828	
Mano de Obra Directa:			3,358921904	
Costos Indirectos de Fabricación Aplicados:			2,519191428	
TOTAL			10,86053316	
Elaborado por f)				
Aprobado por f) _____				
Departamento de Producción				

PIZZERÍA "LA FORCHETTA"				
HOJA DE COSTOS				
Orden de producción N° 247				
Cliete:	Público en general		Fecha de pedido:	19/11/2021
Artículo:	Pizza de salame mediana		Fecha de término:	25/11/2021
Cantidad:	3		Fecha de entrega:	25/11/2021
Costo Total:	12,38097532		Costo Unitario:	4,126991773
FECHA	MATERIA PRIMA DIRECTA		MANO DE OBRA DIRECTA	COSTOS INDIRECTOS DE FABRICACIÓN APLICADOS
	REQUISICIÓN N°	VALOR	VALOR	VALOR
25/11/2021	8	4,477701774	4,516156312	3,387117234
TOTAL		4,477701774	4,516156312	3,387117234
RESUMEN				
Materia Prima Directa:			4,477701774	
Mano de Obra Directa:			4,516156312	
Costos Indirectos de Fabricación Aplicados:			3,387117234	
TOTAL			12,38097532	
Elaborado por f)				
Aprobado por f) _____				
Departamento de Producción				

PIZZERÍA "LA FORCHETTA"				
HOJA DE COSTOS				
Orden de producción N° 248				
Cliente:	Público en general		Fecha de pedido:	19/11/2021
Artículo:	Pizza de salame familiar		Fecha de término:	25/11/2021
Cantidad:	2		Fecha de entrega:	25/11/2021
Costo Total:	11,30978996		Costo Unitario:	5,654894981
FECHA	MATERIA PRIMA DIRECTA		MANO DE OBRA DIRECTA	COSTOS INDIRECTOS DE FABRICACIÓN APLICADOS
	REQUISICIÓN N°	VALOR	VALOR	VALOR
25/11/2021	8	4,513489583	3,883600216	2,912700162
TOTAL		4,513489583	3,883600216	2,912700162
RESUMEN				
Materia Prima Directa:		4,513489583		
Mano de Obra Directa:		3,883600216		
Costos Indirectos de Fabricación Aplicados:		2,912700162		
TOTAL		11,30978996		
Elaborado por f)				
Aprobado por f) _____				
Departamento de Producción				

PIZZERÍA "LA FORCHETTA"				
HOJA DE COSTOS				
Orden de producción N° 249				
Cliente:	Público en general		Fecha de pedido:	19/11/2021
Artículo:	Pizza de pepperoni personal		Fecha de término:	25/11/2021
Cantidad:	3		Fecha de entrega:	25/11/2021
Costo Total:	4,486462101		Costo Unitario:	1,495487367
FECHA	MATERIA PRIMA DIRECTA		MANO DE OBRA DIRECTA	COSTOS INDIRECTOS DE FABRICACIÓN APLICADOS
	REQUISICIÓN N°	VALOR	VALOR	VALOR
25/11/2021	8	2,426977138	1,17684855	0,882636413
TOTAL		2,426977138	1,17684855	0,882636413
RESUMEN				
Materia Prima Directa:		2,426977138		
Mano de Obra Directa:		1,17684855		
Costos Indirectos de Fabricación Aplicados:		0,882636413		
TOTAL		4,486462101		
Elaborado por f)				
Aprobado por f) _____				
Departamento de Producción				

PIZZERÍA "LA FORCHETTA"				
HOJA DE COSTOS				
Orden de producción N° 250				
Cliete:	Público en general		Fecha de pedido:	19/11/2021
Artículo:	Pizza de pepperoni pequeña		Fecha de término	25/11/2021
Cantidad	4		Fecha de entrega:	25/11/2021
Costo Total:	8,685640776		Costo Unitario:	2,171410194
FECHA	MATERIA PRIMA DIRECTA		MANO DE OBRA DIRECTA	COSTOS INDIRECTOS DE FABRICACIÓN APLICADOS
	REQUISICIÓN N°	VALOR	VALOR	VALOR
25/11/2021	8	3,880175862	2,745979951	2,059484963
TOTAL		3,880175862	2,745979951	2,059484963
RESUMEN				
Materia Prima Directa:			3,880175862	
Mano de Obra Directa:			2,745979951	
Costos Indirectos de Fabricación Aplicados:			2,059484963	
TOTAL			8,685640776	
Elaborado por f) _____				
Aprobado por f) _____				
Departamento de Producción				
PIZZERÍA "LA FORCHETTA"				
HOJA DE COSTOS				
Orden de producción N° 251				
Cliete:	Público en general		Fecha de pedido:	19/11/2021
Artículo:	Pizza de pepperoni mediana		Fecha de término	25/11/2021
Cantidad	1		Fecha de entrega:	25/11/2021
Costo Total:	4,209439584		Costo Unitario:	4,209439584
FECHA	MATERIA PRIMA DIRECTA		MANO DE OBRA DIRECTA	COSTOS INDIRECTOS DE FABRICACIÓN APLICADOS
	REQUISICIÓN N°	VALOR	VALOR	VALOR
25/11/2021	8	1,446297258	1,578938472	1,184203854
TOTAL		1,446297258	1,578938472	1,184203854
RESUMEN				
Materia Prima Directa:			1,446297258	
Mano de Obra Directa:			1,578938472	
Costos Indirectos de Fabricación Aplicados:			1,184203854	
TOTAL			4,209439584	
Elaborado por f) _____				
Aprobado por f) _____				
Departamento de Producción				

PIZZERÍA "LA FORCHETTA"				
HOJA DE COSTOS				
Orden de producción N° 252				
Cliente:	Público en general		Fecha de pedido:	19/11/2021
Artículo:	Pizza de pepperoni familiar		Fecha de término:	25/11/2021
Cantidad:	1		Fecha de entrega:	25/11/2021
Costo Total:	5,322778173		Costo Unitario:	5,322778173
FECHA	MATERIA PRIMA DIRECTA		MANO DE OBRA DIRECTA	COSTOS INDIRECTOS DE FABRICACIÓN APLICADOS
	REQUISICIÓN N°	VALOR	VALOR	VALOR
25/11/2021	8	2,190644792	1,789790504	1,342342878
TOTAL		2,190644792	1,789790504	1,342342878
RESUMEN				
Materia Prima Directa:			2,190644792	
Mano de Obra Directa:			1,789790504	
Costos Indirectos de Fabricación Aplicados:			1,342342878	
TOTAL			5,322778173	
Elaborado por f)				
Aprobado por f) _____				
Departamento de Producción				

HOJA DE COSTOS				
Orden de producción N° 253				
Cliente:	Público en general		Fecha de pedido:	19/11/2021
Artículo:	Pizza Chicken BBQ personal		Fecha de término:	25/11/2021
Cantidad:	8		Fecha de entrega:	25/11/2021
Costo Total:	14,7871954		Costo Unitario:	1,848399425
FECHA	MATERIA PRIMA DIRECTA		MANO DE OBRA DIRECTA	COSTOS INDIRECTOS DE FABRICACIÓN APLICADOS
	REQUISICIÓN N°	VALOR	VALOR	VALOR
25/11/2021	8	7,441699034	4,197426496	3,148069872
TOTAL		7,441699034	4,197426496	3,148069872
RESUMEN				
Materia Prima Directa:			7,441699034	
Mano de Obra Directa:			4,197426496	
Costos Indirectos de Fabricación Aplicados:			3,148069872	
TOTAL			14,7871954	
Elaborado por f)				
Aprobado por f) _____				
Departamento de Producción				

PIZZERÍA "LA FORCHETTA"				
HOJA DE COSTOS				
Orden de producción N° 254				
Cliente:	Público en general		Fecha de pedido:	19/11/2021
Artículo:	Pizza Chicken BBQ pequeña		Fecha de término:	25/11/2021
Cantidad:	4		Fecha de entrega:	25/11/2021
Costo Total:	10,18534542		Costo Unitario:	2,546336356
FECHA	MATERIA PRIMA DIRECTA		MANO DE OBRA DIRECTA	COSTOS INDIRECTOS DE FABRICACIÓN APLICADOS
	REQUISICIÓN N°	VALOR	VALOR	VALOR
25/11/2021	8	4,624736022	3,177491086	2,383118314
TOTAL		4,624736022	3,177491086	2,383118314
RESUMEN				
Materia Prima Directa:			4,624736022	
Mano de Obra Directa:			3,177491086	
Costos Indirectos de Fabricación Aplicados:			2,383118314	
TOTAL			10,18534542	
Elaborado por f)				
Aprobado por f) _____				
Departamento de Producción				
PIZZERÍA "LA FORCHETTA"				
HOJA DE COSTOS				
Orden de producción N° 255				
Cliente:	Público en general		Fecha de pedido:	19/11/2021
Artículo:	Pizza Chicken BBQ mediana		Fecha de término:	25/11/2021
Cantidad:	2		Fecha de entrega:	25/11/2021
Costo Total:	9,392941912		Costo Unitario:	4,696470956
FECHA	MATERIA PRIMA DIRECTA		MANO DE OBRA DIRECTA	COSTOS INDIRECTOS DE FABRICACIÓN APLICADOS
	REQUISICIÓN N°	VALOR	VALOR	VALOR
25/11/2021	8	3,557734516	3,334404226	2,500803169
TOTAL		3,557734516	3,334404226	2,500803169
RESUMEN				
Materia Prima Directa:			3,557734516	
Mano de Obra Directa:			3,334404226	
Costos Indirectos de Fabricación Aplicados:			2,500803169	
TOTAL			9,392941912	
Elaborado por f)				
Aprobado por f) _____				
Departamento de Producción				

PIZZERÍA "LA FORCHETTA"				
HOJA DE COSTOS				
Orden de producción N° 256				
Cliente:	Público en general		Fecha de pedido:	19/11/2021
Artículo:	Pizza Chicken BBQ familiar		Fecha de término:	25/11/2021
Cantidad:	2		Fecha de entrega:	25/11/2021
Costo Total:	13,0631187		Costo Unitario:	6,531559348
FECHA	MATERIA PRIMA DIRECTA		MANO DE OBRA DIRECTA	COSTOS INDIRECTOS DE FABRICACIÓN APLICADOS
	REQUISICIÓN N°	VALOR	VALOR	VALOR
25/11/2021	8	5,408699583	4,373953779	3,280465334
TOTAL		5,408699583	4,373953779	3,280465334
RESUMEN				
Materia Prima Directa:			5,408699583	
Mano de Obra Directa:			4,373953779	
Costos Indirectos de Fabricación Aplicados:			3,280465334	
TOTAL			13,0631187	
Elaborado por f)				
Aprobado por f) _____				
Departamento de Producción				

PIZZERÍA "LA FORCHETTA"				
HOJA DE COSTOS				
Orden de producción N° 257				
Cliente:	Público en general		Fecha de pedido:	26/11/2021
Artículo:	Pizza 4 estaciones personal		Fecha de término:	02/12/2021
Cantidad:	6		Fecha de entrega:	02/12/2021
Costo Total:	8,023317064		Costo Unitario:	1,337219511
FECHA	MATERIA PRIMA DIRECTA		MANO DE OBRA DIRECTA	COSTOS INDIRECTOS DE FABRICACIÓN APLICADOS
	REQUISICIÓN N°	VALOR	VALOR	VALOR
02/12/2021	9	4,278722276	2,139768451	1,604826338
TOTAL		4,278722276	2,139768451	1,604826338
RESUMEN				
Materia Prima Directa:			4,278722276	
Mano de Obra Directa:			2,139768451	
Costos Indirectos de Fabricación Aplicados:			1,604826338	
TOTAL			8,023317064	
Elaborado por f)				
Aprobado por f) _____				
Departamento de Producción				

PIZZERÍA "LA FORCHETTA"				
HOJA DE COSTOS				
Orden de producción N° 258				
Cliente:	Público en general		Fecha de pedido:	26/11/2021
Artículo:	Pizza 4 estaciones pequeña		Fecha de término:	02/12/2021
Cantidad:	3		Fecha de entrega:	02/12/2021
Costo Total:	6,408002724		Costo Unitario:	2,136000908
FECHA	MATERIA PRIMA DIRECTA		MANO DE OBRA DIRECTA	COSTOS INDIRECTOS DE FABRICACIÓN APLICADOS
	REQUISICIÓN N°	VALOR	VALOR	VALOR
02/12/2021	9	3,160139897	1,855921615	1,391941212
TOTAL		3,160139897	1,855921615	1,391941212
RESUMEN				
Materia Prima Directa:		3,160139897		
Mano de Obra Directa:		1,855921615		
Costos Indirectos de Fabricación Aplicados:		1,391941212		
TOTAL		6,408002724		
Elaborado por f)				
Aprobado por f) _____				
Departamento de Producción				
PIZZERÍA "LA FORCHETTA"				
HOJA DE COSTOS				
Orden de producción N° 259				
Cliente:	Público en general		Fecha de pedido:	26/11/2021
Artículo:	Pizza 4 estaciones mediana		Fecha de término:	02/12/2021
Cantidad:	5		Fecha de entrega:	02/12/2021
Costo Total:	20,01189307		Costo Unitario:	4,002378614
FECHA	MATERIA PRIMA DIRECTA		MANO DE OBRA DIRECTA	COSTOS INDIRECTOS DE FABRICACIÓN APLICADOS
	REQUISICIÓN N°	VALOR	VALOR	VALOR
02/12/2021	9	8,166746291	6,768655303	5,076491477
TOTAL		8,166746291	6,768655303	5,076491477
RESUMEN				
Materia Prima Directa:		8,166746291		
Mano de Obra Directa:		6,768655303		
Costos Indirectos de Fabricación Aplicados:		5,076491477		
TOTAL		20,01189307		
Elaborado por f)				
Aprobado por f) _____				
Departamento de Producción				

PIZZERÍA "LA FORCHETTA"				
HOJA DE COSTOS				
Orden de producción N° 260				
Cliente:	Público en general		Fecha de pedido:	26/11/2021
Artículo:	Pizza 4 estaciones familiar		Fecha de término:	02/12/2021
Cantidad:	6		Fecha de entrega:	02/12/2021
Costo Total:	32,22570496		Costo Unitario:	5,370950826
FECHA	MATERIA PRIMA DIRECTA		MANO DE OBRA DIRECTA	COSTOS INDIRECTOS DE FABRICACIÓN APLICADOS
	REQUISICIÓN N°	VALOR	VALOR	VALOR
02/12/2021	9	14,9547168	9,869136119	7,401852089
TOTAL		14,9547168	9,869136119	7,401852089
RESUMEN				
Materia Prima Directa:		14,95471675		
Mano de Obra Directa:		9,869136119		
Costos Indirectos de Fabricación Aplicados:		7,401852089		
TOTAL		32,22570496		
Elaborado por f)				
Aprobado por f) _____				
Departamento de Producción				

PIZZERÍA "LA FORCHETTA"				
HOJA DE COSTOS				
Orden de producción N° 261				
Cliente:	Público en general		Fecha de pedido:	26/11/2021
Artículo:	Hawaiana personal		Fecha de término:	02/12/2021
Cantidad:	5		Fecha de entrega:	02/12/2021
Costo Total:	7,11971246		Costo Unitario:	1,423942492
FECHA	MATERIA PRIMA DIRECTA		MANO DE OBRA DIRECTA	COSTOS INDIRECTOS DE FABRICACIÓN APLICADOS
	REQUISICIÓN N°	VALOR	VALOR	VALOR
02/12/2021	9	4,445001896	1,528406036	1,146304527
TOTAL		4,445001896	1,528406036	1,146304527
RESUMEN				
Materia Prima Directa:		4,445001896		
Mano de Obra Directa:		1,528406036		
Costos Indirectos de Fabricación Aplicados:		1,146304527		
TOTAL		7,11971246		
Elaborado por f)				
Aprobado por f) _____				
Departamento de Producción				

PIZZERÍA "LA FORCHETTA"				
HOJA DE COSTOS				
Orden de producción N° 262				
Cliente:	Público en general		Fecha de pedido:	26/11/2021
Artículo:	Pizza Hawaiana pequeña		Fecha de término	02/12/2021
Cantidad	6		Fecha de entrega:	02/12/2021
Costo Total:	12,38701133		Costo Unitario:	2,064501889
FECHA	MATERIA PRIMA DIRECTA		MANO DE OBRA DIRECTA	COSTOS INDIRECTOS DE FABRICACIÓN APLICADOS
	REQUISICIÓN N°	VALOR	VALOR	VALOR
02/12/2021	9	6,426227793	3,406162023	2,554621518
TOTAL		6,426227793	3,406162023	2,554621518
RESUMEN				
Materia Prima Directa:			6,426227793	
Mano de Obra Directa:			3,406162023	
Costos Indirectos de Fabricación Aplicados:			2,554621518	
TOTAL			12,38701133	
Elaborado por f)				
Aprobado por f)				
Departamento de Producción				

PIZZERÍA "LA FORCHETTA"				
HOJA DE COSTOS				
Orden de producción N° 263				
Cliente:	Público en general		Fecha de pedido:	26/11/2021
Artículo:	Pizza Hawaiana mediana		Fecha de término	02/12/2021
Cantidad	4		Fecha de entrega:	02/12/2021
Costo Total:	14,83900993		Costo Unitario:	3,709752482
FECHA	MATERIA PRIMA DIRECTA		MANO DE OBRA DIRECTA	COSTOS INDIRECTOS DE FABRICACIÓN APLICADOS
	REQUISICIÓN N°	VALOR	VALOR	VALOR
02/12/2021	9	6,509197032	4,759893084	3,569919813
TOTAL		6,509197032	4,759893084	3,569919813
RESUMEN				
Materia Prima Directa:			6,509197032	
Mano de Obra Directa:			4,759893084	
Costos Indirectos de Fabricación Aplicados:			3,569919813	
TOTAL			14,83900993	
Elaborado por f)				
Aprobado por f) _____				
Departamento de Producción				
PIZZERÍA "LA FORCHETTA"				
HOJA DE COSTOS				
Orden de producción N° 264				
Cliente:	Público en general		Fecha de pedido:	26/11/2021
Artículo:	Pizza Hawaiana familiar		Fecha de término	02/12/2021
Cantidad	7		Fecha de entrega:	02/12/2021
Costo Total:	36,59781364		Costo Unitario:	5,228259091
FECHA	MATERIA PRIMA DIRECTA		MANO DE OBRA DIRECTA	COSTOS INDIRECTOS DE FABRICACIÓN APLICADOS
	REQUISICIÓN N°	VALOR	VALOR	VALOR
02/12/2021	9	17,1615835	11,1064172	8,329812897
TOTAL		17,1615835	11,1064172	8,329812897
RESUMEN				
Materia Prima Directa:			17,16158354	
Mano de Obra Directa:			11,1064172	
Costos Indirectos de Fabricación Aplicados:			8,329812897	
TOTAL			36,59781364	
Elaborado por f)				
Aprobado por f) _____				
Departamento de Producción				

PIZZERÍA "LA FORCHETTA"				
HOJA DE COSTOS				
Orden de producción N° 265				
Cliente:	Público en general		Fecha de pedido:	26/11/2021
Artículo:	Pizza Siciliana personal		Fecha de término	02/12/2021
Cantidad	6		Fecha de entrega:	02/12/2021
Costo Total:	9,94668997		Costo Unitario:	1,657781662
FECHA	MATERIA PRIMA DIRECTA		MANO DE OBRA DIRECTA	COSTOS INDIRECTOS DE FABRICACIÓN APLICADOS
	REQUISICIÓN N°	VALOR	VALOR	VALOR
02/12/2021	9	5,972834276	2,270774682	1,703081012
TOTAL		5,972834276	2,270774682	1,703081012
RESUMEN				
Materia Prima Directa:			5,972834276	
Mano de Obra Directa:			2,270774682	
Costos Indirectos de Fabricación Aplicados:			1,703081012	
TOTAL			9,94668997	
Elaborado por f)				
Aprobado por f) _____				
Departamento de Producción				

PIZZERÍA "LA FORCHETTA"				
HOJA DE COSTOS				
Orden de producción N° 266				
Cliente:	Público en general		Fecha de pedido:	26/11/2021
Artículo:	Pizza siciliana pequeña		Fecha de término	02/12/2021
Cantidad	3		Fecha de entrega:	02/12/2021
Costo Total:	7,377886534		Costo Unitario:	2,459295511
FECHA	MATERIA PRIMA DIRECTA		MANO DE OBRA DIRECTA	COSTOS INDIRECTOS DE FABRICACIÓN APLICADOS
	REQUISICIÓN N°	VALOR	VALOR	VALOR
02/12/2021	9	3,671501897	2,117934079	1,588450559
TOTAL		3,671501897	2,117934079	1,588450559
RESUMEN				
Materia Prima Directa:			3,671501897	
Mano de Obra Directa:			2,117934079	
Costos Indirectos de Fabricación Aplicados:			1,588450559	
TOTAL			7,377886534	
Elaborado por f)				
Aprobado por f) _____				
Departamento de Producción				

PIZZERÍA "LA FORCHETTA"				
HOJA DE COSTOS				
Orden de producción N° 267				
Cliente:	Público en general		Fecha de pedido:	26/11/2021
Artículo:	Pizza Siciliana mediana		Fecha de término:	02/12/2021
Cantidad:	4		Fecha de entrega:	02/12/2021
Costo Total:	17,17522706		Costo Unitario:	4,293806765
FECHA	MATERIA PRIMA DIRECTA		MANO DE OBRA DIRECTA	COSTOS INDIRECTOS DE FABRICACIÓN APLICADOS
	REQUISICIÓN N°	VALOR	VALOR	VALOR
02/12/2021	9	7,546269032	5,50226173	4,126696298
TOTAL		7,546269032	5,50226173	4,126696298
RESUMEN				
Materia Prima Directa:			7,546269032	
Mano de Obra Directa:			5,50226173	
Costos Indirectos de Fabricación Aplicados:			4,126696298	
TOTAL			17,17522706	
Elaborado por f) _____				
Aprobado por f) _____ Departamento de Producción				
PIZZERÍA "LA FORCHETTA"				
HOJA DE COSTOS				
Orden de producción N° 268				
Cliente:	Público en general		Fecha de pedido:	26/11/2021
Artículo:	Pizza siciliana familiar		Fecha de término:	02/12/2021
Cantidad:	6		Fecha de entrega:	02/12/2021
Costo Total:	36,29319496		Costo Unitario:	6,048865826
FECHA	MATERIA PRIMA DIRECTA		MANO DE OBRA DIRECTA	COSTOS INDIRECTOS DE FABRICACIÓN APLICADOS
	REQUISICIÓN N°	VALOR	VALOR	VALOR
02/12/2021	9	16,9970688	11,02635783	8,269768374
TOTAL		16,9970688	11,02635783	8,269768374
RESUMEN				
Materia Prima Directa:			16,99706875	
Mano de Obra Directa:			11,02635783	
Costos Indirectos de Fabricación Aplicados:			8,269768374	
TOTAL			36,29319496	
Elaborado por f) _____				
Aprobado por f) _____ Departamento de Producción				

PIZZERÍA "LA FORCHETTA"				
HOJA DE COSTOS				
Orden de producción N° 269				
Cliente:	Público en general		Fecha de pedido:	26/11/2021
Artículo:	Pizza española personal		Fecha de término:	02/12/2021
Cantidad:	5		Fecha de entrega:	02/12/2021
Costo Total:	9,348664723		Costo Unitario:	1,869732945
FECHA	MATERIA PRIMA DIRECTA		MANO DE OBRA DIRECTA	COSTOS INDIRECTOS DE FABRICACIÓN APLICADOS
	REQUISICIÓN N°	VALOR	VALOR	VALOR
02/12/2021	9	6,100801896	1,855921615	1,391941212
TOTAL		6,100801896	1,855921615	1,391941212
RESUMEN				
Materia Prima Directa:			6,100801896	
Mano de Obra Directa:			1,855921615	
Costos Indirectos de Fabricación Aplicados:			1,391941212	
TOTAL			9,348664723	
Elaborado por f)				
Aprobado por f) _____				
Departamento de Producción				
PIZZERÍA "LA FORCHETTA"				
HOJA DE COSTOS				
Orden de producción N° 270				
Cliente:	Público en general		Fecha de pedido:	26/11/2021
Artículo:	Pizza española pequeña		Fecha de término:	02/12/2021
Cantidad:	6		Fecha de entrega:	02/12/2021
Costo Total:	16,31880601		Costo Unitario:	2,719801002
FECHA	MATERIA PRIMA DIRECTA		MANO DE OBRA DIRECTA	COSTOS INDIRECTOS DE FABRICACIÓN APLICADOS
	REQUISICIÓN N°	VALOR	VALOR	VALOR
02/12/2021	9	9,173507793	4,083027554	3,062270665
TOTAL		9,173507793	4,083027554	3,062270665
RESUMEN				
Materia Prima Directa:			9,173507793	
Mano de Obra Directa:			4,083027554	
Costos Indirectos de Fabricación Aplicados:			3,062270665	
TOTAL			16,31880601	
Elaborado por f)				
Aprobado por f) _____				
Departamento de Producción				

PIZZERÍA "LA FORCHETTA"				
HOJA DE COSTOS				
Orden de producción N° 271				
Cliente:	Público en general		Fecha de pedido:	26/11/2021
Artículo:	Pizza española mediana		Fecha de término:	02/12/2021
Cantidad:	4		Fecha de entrega:	02/12/2021
Costo Total:	19,28991506		Costo Unitario:	4,822478765
FECHA	MATERIA PRIMA DIRECTA		MANO DE OBRA DIRECTA	COSTOS INDIRECTOS DE FABRICACIÓN APLICADOS
	REQUISICIÓN N°	VALOR	VALOR	VALOR
02/12/2021	9	9,660957032	5,50226173	4,126696298
TOTAL		9,660957032	5,50226173	4,126696298
RESUMEN				
Materia Prima Directa:		9,660957032		
Mano de Obra Directa:		5,50226173		
Costos Indirectos de Fabricación Aplicados:		4,126696298		
TOTAL		19,28991506		
Elaborado por f) _____				
Aprobado por f) _____ Departamento de Producción				
PIZZERÍA "LA FORCHETTA"				
HOJA DE COSTOS				
Orden de producción N° 272				
Cliente:	Público en general		Fecha de pedido:	26/11/2021
Artículo:	Pizza española familiar		Fecha de término:	02/12/2021
Cantidad:	3		Fecha de entrega:	02/12/2021
Costo Total:	20,39886225		Costo Unitario:	6,799620751
FECHA	MATERIA PRIMA DIRECTA		MANO DE OBRA DIRECTA	COSTOS INDIRECTOS DE FABRICACIÓN APLICADOS
	REQUISICIÓN N°	VALOR	VALOR	VALOR
02/12/2021	9	10,8081144	5,480427358	4,110320519
TOTAL		10,8081144	5,480427358	4,110320519
RESUMEN				
Materia Prima Directa:		10,80811438		
Mano de Obra Directa:		5,480427358		
Costos Indirectos de Fabricación Aplicados:		4,110320519		
TOTAL		20,39886225		
Elaborado por f) _____				
Aprobado por f) _____ Departamento de Producción				

PIZZERÍA "LA FORCHETTA"				
HOJA DE COSTOS				
Orden de producción N° 273				
Cliente:	Público en general		Fecha de pedido:	26/11/2021
Artículo:	Pizza de jamón personal		Fecha de término:	02/12/2021
Cantidad:	8		Fecha de entrega:	02/12/2021
Costo Total:	9,370015107		Costo Unitario:	1,171251888
FECHA	MATERIA PRIMA DIRECTA		MANO DE OBRA DIRECTA	COSTOS INDIRECTOS DE FABRICACIÓN APLICADOS
	REQUISICIÓN N°	VALOR	VALOR	VALOR
02/12/2021	9	6,313203034	1,746749756	1,310062317
TOTAL		6,313203034	1,746749756	1,310062317
RESUMEN				
Materia Prima Directa:			6,313203034	
Mano de Obra Directa:			1,746749756	
Costos Indirectos de Fabricación Aplicados:			1,310062317	
TOTAL			9,370015107	
Elaborado por f)				
Aprobado por f) _____				
Departamento de Producción				

PIZZERÍA "LA FORCHETTA"				
HOJA DE COSTOS				
Orden de producción N° 274				
Cliente:	Público en general		Fecha de pedido:	26/11/2021
Artículo:	Pizza de jamón pequeña		Fecha de término:	02/12/2021
Cantidad:	2		Fecha de entrega:	02/12/2021
Costo Total:	3,160847628		Costo Unitario:	1,580423814
FECHA	MATERIA PRIMA DIRECTA		MANO DE OBRA DIRECTA	COSTOS INDIRECTOS DE FABRICACIÓN APLICADOS
	REQUISICIÓN N°	VALOR	VALOR	VALOR
02/12/2021	9	1,887175931	0,727812398	0,545859299
TOTAL		1,887175931	0,727812398	0,545859299
RESUMEN				
Materia Prima Directa:			1,887175931	
Mano de Obra Directa:			0,727812398	
Costos Indirectos de Fabricación Aplicados:			0,545859299	
TOTAL			3,160847628	
Elaborado por f)				
Aprobado por f) _____				
Departamento de Producción				

PIZZERÍA "LA FORCHETTA"				
HOJA DE COSTOS				
Orden de producción N° 275				
Cliente:	Público en general		Fecha de pedido:	26/11/2021
Artículo:	Pizza de jamón mediana		Fecha de término:	02/12/2021
Cantidad:	2		Fecha de entrega:	02/12/2021
Costo Total:	5,93323089		Costo Unitario:	2,966615445
FECHA	MATERIA PRIMA DIRECTA		MANO DE OBRA DIRECTA	COSTOS INDIRECTOS DE FABRICACIÓN APLICADOS
	REQUISICIÓN N°	VALOR	VALOR	VALOR
02/12/2021	9	2,799998516	1,7904185	1,342813875
TOTAL		2,799998516	1,7904185	1,342813875
RESUMEN				
Materia Prima Directa:		2,799998516		
Mano de Obra Directa:		1,7904185		
Costos Indirectos de Fabricación Aplicados:		1,342813875		
TOTAL		5,93323089		
Elaborado por f)				
Aprobado por f) _____				
Departamento de Producción				
PIZZERÍA "LA FORCHETTA"				
HOJA DE COSTOS				
Orden de producción N° 276				
Cliente:	Público en general		Fecha de pedido:	26/11/2021
Artículo:	Pizza de jamón familiar		Fecha de término:	02/12/2021
Cantidad:	3		Fecha de entrega:	02/12/2021
Costo Total:	13,28955169		Costo Unitario:	4,429850563
FECHA	MATERIA PRIMA DIRECTA		MANO DE OBRA DIRECTA	COSTOS INDIRECTOS DE FABRICACIÓN APLICADOS
	REQUISICIÓN N°	VALOR	VALOR	VALOR
02/12/2021	9	6,37351438	3,952021322	2,964015992
TOTAL		6,37351438	3,952021322	2,964015992
RESUMEN				
Materia Prima Directa:		6,373514375		
Mano de Obra Directa:		3,952021322		
Costos Indirectos de Fabricación Aplicados:		2,964015992		
TOTAL		13,28955169		
Elaborado por f)				
Aprobado por f) _____				
Departamento de Producción				

PIZZERÍA "LA FORCHETTA"				
HOJA DE COSTOS				
Orden de producción N° 277				
Cliente:	Público en general		Fecha de pedido:	26/11/2021
Artículo:	Pizza de salame personal		Fecha de término:	02/12/2021
Cantidad:	6		Fecha de entrega:	02/12/2021
Costo Total:	8,182586952		Costo Unitario:	1,363764492
FECHA	MATERIA PRIMA DIRECTA		MANO DE OBRA DIRECTA	COSTOS INDIRECTOS DE FABRICACIÓN APLICADOS
	REQUISICIÓN N°	VALOR	VALOR	VALOR
02/12/2021	9	4,972934276	1,834087243	1,375565433
TOTAL		4,972934276	1,834087243	1,375565433
RESUMEN				
Materia Prima Directa:			4,972934276	
Mano de Obra Directa:			1,834087243	
Costos Indirectos de Fabricación Aplicados:			1,375565433	
TOTAL			8,182586952	
Elaborado por f)				
Aprobado por f) _____				
Departamento de Producción				

PIZZERÍA "LA FORCHETTA"				
HOJA DE COSTOS				
Orden de producción N° 278				
Cliente:	Público en general		Fecha de pedido:	26/11/2021
Artículo:	Pizza de salame pequeña		Fecha de término:	02/12/2021
Cantidad:	3		Fecha de entrega:	02/12/2021
Costo Total:	5,606847234		Costo Unitario:	1,868949078
FECHA	MATERIA PRIMA DIRECTA		MANO DE OBRA DIRECTA	COSTOS INDIRECTOS DE FABRICACIÓN APLICADOS
	REQUISICIÓN N°	VALOR	VALOR	VALOR
02/12/2021	9	2,989451897	1,495654478	1,121740859
TOTAL		2,989451897	1,495654478	1,121740859
RESUMEN				
Materia Prima Directa:			2,989451897	
Mano de Obra Directa:			1,495654478	
Costos Indirectos de Fabricación Aplicados:			1,121740859	
TOTAL			5,606847234	
Elaborado por f)				
Aprobado por f) _____				
Departamento de Producción				

PIZZERÍA "LA FORCHETTA"				
HOJA DE COSTOS				
Orden de producción N° 279				
Cliente:	Público en general		Fecha de pedido:	26/11/2021
Artículo:	Pizza de salame mediana		Fecha de término	02/12/2021
Cantidad	4		Fecha de entrega:	02/12/2021
Costo Total:	13,79061325		Costo Unitario:	3,447653313
FECHA	MATERIA PRIMA DIRECTA		MANO DE OBRA DIRECTA	COSTOS INDIRECTOS DE FABRICACIÓN APLICADOS
	REQUISICIÓN N°	VALOR	VALOR	VALOR
02/12/2021	9	5,970269032	4,468768125	3,351576094
TOTAL		5,970269032	4,468768125	3,351576094
RESUMEN				
Materia Prima Directa:		5,970269032		
Mano de Obra Directa:		4,468768125		
Costos Indirectos de Fabricación Aplicados:		3,351576094		
TOTAL		13,79061325		
Elaborado por f)				
Aprobado por f) _____				
Departamento de Producción				

PIZZERÍA "LA FORCHETTA"				
HOJA DE COSTOS				
Orden de producción N° 280				
Cliente:	Público en general		Fecha de pedido:	26/11/2021
Artículo:	Pizza de salame familiar		Fecha de término	02/12/2021
Cantidad	2		Fecha de entrega:	02/12/2021
Costo Total:	9,557229503		Costo Unitario:	4,778614751
FECHA	MATERIA PRIMA DIRECTA		MANO DE OBRA DIRECTA	COSTOS INDIRECTOS DE FABRICACIÓN APLICADOS
	REQUISICIÓN N°	VALOR	VALOR	VALOR
02/12/2021	9	4,51348958	2,882137097	2,161602823
TOTAL		4,51348958	2,882137097	2,161602823
RESUMEN				
Materia Prima Directa:		4,513489583		
Mano de Obra Directa:		2,882137097		
Costos Indirectos de Fabricación Aplicados:		2,161602823		
TOTAL		9,557229503		
Elaborado por f)				
Aprobado por f) _____				
Departamento de Producción				

PIZZERÍA "LA FORCHETTA"				
HOJA DE COSTOS				
Orden de producción N° 281				
Cliente:	Público en general		Fecha de pedido:	26/11/2021
Artículo:	Pizza de pepperoni personal		Fecha de término:	02/12/2021
Cantidad:	5		Fecha de entrega:	02/12/2021
Costo Total:	6,59230529		Costo Unitario:	1,318461058
FECHA	MATERIA PRIMA DIRECTA		MANO DE OBRA DIRECTA	COSTOS INDIRECTOS DE FABRICACIÓN APLICADOS
	REQUISICIÓN N°	VALOR	VALOR	VALOR
02/12/2021	9	4,044961896	1,455624796	1,091718597
TOTAL		4,044961896	1,455624796	1,091718597
RESUMEN				
Materia Prima Directa:			4,044961896	
Mano de Obra Directa:			1,455624796	
Costos Indirectos de Fabricación Aplicados:			1,091718597	
TOTAL			6,59230529	
Elaborado por f)				
Aprobado por f) _____				
Departamento de Producción				

PIZZERÍA "LA FORCHETTA"				
HOJA DE COSTOS				
Orden de producción N° 282				
Cliente:	Público en general		Fecha de pedido:	26/11/2021
Artículo:	Pizza de pepperoni pequeña		Fecha de término:	02/12/2021
Cantidad:	6		Fecha de entrega:	02/12/2021
Costo Total:	11,16968492		Costo Unitario:	1,861614153
FECHA	MATERIA PRIMA DIRECTA		MANO DE OBRA DIRECTA	COSTOS INDIRECTOS DE FABRICACIÓN APLICADOS
	REQUISICIÓN N°	VALOR	VALOR	VALOR
02/12/2021	9	5,820263793	3,056812072	2,292609054
TOTAL		5,820263793	3,056812072	2,292609054
RESUMEN				
Materia Prima Directa:			5,820263793	
Mano de Obra Directa:			3,056812072	
Costos Indirectos de Fabricación Aplicados:			2,292609054	
TOTAL			11,16968492	
Elaborado por f)				
Aprobado por f) _____				
Departamento de Producción				

PIZZERÍA "LA FORCHETTA"				
HOJA DE COSTOS				
Orden de producción N° 283				
Cliente:	Público en general		Fecha de pedido:	26/11/2021
Artículo:	Pizza de pepperoni mediana		Fecha de término	02/12/2021
Cantidad	4		Fecha de entrega:	02/12/2021
Costo Total:	13,98763476		Costo Unitario:	3,49690869
FECHA	MATERIA PRIMA DIRECTA		MANO DE OBRA DIRECTA	COSTOS INDIRECTOS DE FABRICACIÓN APLICADOS
	REQUISICIÓN N°	VALOR	VALOR	VALOR
02/12/2021	9	5,785189032	4,687111844	3,515333883
TOTAL		5,785189032	4,687111844	3,515333883
RESUMEN				
Materia Prima Directa:		5,785189032		
Mano de Obra Directa:		4,687111844		
Costos Indirectos de Fabricación Aplicados:		3,515333883		
TOTAL		13,98763476		
Elaborado por f)				
Aprobado por f) _____				
Departamento de Producción				

PIZZERÍA "LA FORCHETTA"				
HOJA DE COSTOS				
Orden de producción N° 284				
Cliente:	Público en general		Fecha de pedido:	26/11/2021
Artículo:	Pizza de pepperoni familiar		Fecha de término	02/12/2021
Cantidad	2		Fecha de entrega:	02/12/2021
Costo Total:	9,030191277		Costo Unitario:	4,515095638
FECHA	MATERIA PRIMA DIRECTA		MANO DE OBRA DIRECTA	COSTOS INDIRECTOS DE FABRICACIÓN APLICADOS
	REQUISICIÓN N°	VALOR	VALOR	VALOR
02/12/2021	9	4,38128958	2,656515253	1,99238644
TOTAL		4,38128958	2,656515253	1,99238644
RESUMEN				
Materia Prima Directa:		4,381289583		
Mano de Obra Directa:		2,656515253		
Costos Indirectos de Fabricación Aplicados:		1,99238644		
TOTAL		9,030191277		
Elaborado por f)				
Aprobado por f) _____				
Departamento de Producción				

PIZZERÍA "LA FORCHETTA"				
HOJA DE COSTOS				
Orden de producción N° 285				
Cliente:	Público en general		Fecha de pedido:	26/11/2021
Artículo:	Pizza Chicken BBQ personal		Fecha de término	02/12/2021
Cantidad	5		Fecha de entrega:	02/12/2021
Costo Total:	8,058133685		Costo Unitario:	1,611626737
FECHA	MATERIA PRIMA DIRECTA		MANO DE OBRA DIRECTA	COSTOS INDIRECTOS DE FABRICACIÓN APLICADOS
	REQUISICIÓN N°	VALOR	VALOR	VALOR
02/12/2021	9	4,651061896	1,946898165	1,460173624
TOTAL		4,651061896	1,946898165	1,460173624
RESUMEN				
Materia Prima Directa:			4,651061896	
Mano de Obra Directa:			1,946898165	
Costos Indirectos de Fabricación Aplicados:			1,460173624	
TOTAL			8,058133685	
Elaborado por f)				
Aprobado por f) _____				
Departamento de Producción				

PIZZERÍA "LA FORCHETTA"				
HOJA DE COSTOS				
Orden de producción N° 286				
Cliente:	Público en general		Fecha de pedido:	26/11/2021
Artículo:	Pizza Chicken BBQ pequeña		Fecha de término	02/12/2021
Cantidad	2		Fecha de entrega:	02/12/2021
Costo Total:	4,37571616		Costo Unitario:	2,18785808
FECHA	MATERIA PRIMA DIRECTA		MANO DE OBRA DIRECTA	COSTOS INDIRECTOS DE FABRICACIÓN APLICADOS
	REQUISICIÓN N°	VALOR	VALOR	VALOR
02/12/2021	9	2,312368011	1,179056085	0,884292064
TOTAL		2,312368011	1,179056085	0,884292064
RESUMEN				
Materia Prima Directa:			2,312368011	
Mano de Obra Directa:			1,179056085	
Costos Indirectos de Fabricación Aplicados:			0,884292064	
TOTAL			4,37571616	
Elaborado por f)				
Aprobado por f) _____				
Departamento de Producción				

PIZZERÍA "LA FORCHETTA"				
HOJA DE COSTOS				
Orden de producción N° 287				
Cliente:	Público en general		Fecha de pedido:	26/11/2021
Artículo:	Pizza Chicken BBQ mediana		Fecha de término:	02/12/2021
Cantidad:	4		Fecha de entrega:	02/12/2021
Costo Total:	15,77643657		Costo Unitario:	3,944109143
FECHA	MATERIA PRIMA DIRECTA		MANO DE OBRA DIRECTA	COSTOS INDIRECTOS DE FABRICACIÓN APLICADOS
	REQUISICIÓN N°	VALOR	VALOR	VALOR
02/12/2021	9	7,115469032	4,949124308	3,711843231
TOTAL		7,115469032	4,949124308	3,711843231
RESUMEN				
Materia Prima Directa:			7,115469032	
Mano de Obra Directa:			4,949124308	
Costos Indirectos de Fabricación Aplicados:			3,711843231	
TOTAL			15,77643657	
Elaborado por f)				
Aprobado por f) _____				
Departamento de Producción				

PIZZERÍA "LA FORCHETTA"				
HOJA DE COSTOS				
Orden de producción N° 288				
Cliente:	Público en general		Fecha de pedido:	26/11/2021
Artículo:	Pizza Chicken BBQ familiar		Fecha de término:	02/12/2021
Cantidad:	3		Fecha de entrega:	02/12/2021
Costo Total:	16,63391303		Costo Unitario:	5,544637676
FECHA	MATERIA PRIMA DIRECTA		MANO DE OBRA DIRECTA	COSTOS INDIRECTOS DE FABRICACIÓN APLICADOS
	REQUISICIÓN N°	VALOR	VALOR	VALOR
02/12/2021	9	8,11304938	4,869064944	3,651798708
TOTAL		8,11304938	4,869064944	3,651798708
RESUMEN				
Materia Prima Directa:			8,113049375	
Mano de Obra Directa:			4,869064944	
Costos Indirectos de Fabricación Aplicados:			3,651798708	
TOTAL			16,63391303	
Elaborado por f)				
Aprobado por f) _____				
Departamento de Producción				

HOJA DE COSTOS				
Orden de producción N° 289				
Cliente:	Público en general		Fecha de pedido:	03/12/2021
Artículo:	Pizza 4 estaciones personal		Fecha de término	09/12/2021
Cantidad	4		Fecha de entrega:	09/12/2021
Costo Total:	5,747013201		Costo Unitario:	1,4367533
FECHA	MATERIA PRIMA DIRECTA		MANO DE OBRA DIRECTA	COSTOS INDIRECTOS DE FABRICACIÓN APLICADOS
	REQUISICIÓN N°	VALOR	VALOR	VALOR
09/12/2021	10	2,852481517	1,654018105	1,240513579
TOTAL		2,852481517	1,654018105	1,240513579
RESUMEN				
Materia Prima Directa:		2,852481517		
Mano de Obra Directa:		1,654018105		
Costos Indirectos de Fabricación Aplicados:		1,240513579		
TOTAL		5,747013201		
Elaborado por f)				
Aprobado por f) _____				
Departamento de Producción				
PIZZERÍA "LA FORCHETTA"				
HOJA DE COSTOS				
Orden de producción N° 290				
Cliente:	Público en general		Fecha de pedido:	03/12/2021
Artículo:	Pizza 4 estaciones pequeña		Fecha de término	09/12/2021
Cantidad	3		Fecha de entrega:	09/12/2021
Costo Total:	6,92598469		Costo Unitario:	2,308661563
FECHA	MATERIA PRIMA DIRECTA		MANO DE OBRA DIRECTA	COSTOS INDIRECTOS DE FABRICACIÓN APLICADOS
	REQUISICIÓN N°	VALOR	VALOR	VALOR
09/12/2021	10	3,160139897	2,15191131	1,613933483
TOTAL		3,160139897	2,15191131	1,613933483
RESUMEN				
Materia Prima Directa:		3,160139897		
Mano de Obra Directa:		2,15191131		
Costos Indirectos de Fabricación Aplicados:		1,613933483		
TOTAL		6,92598469		
Elaborado por f)				
Aprobado por f) _____				
Departamento de Producción				

PIZZERÍA "LA FORCHETTA"				
HOJA DE COSTOS				
Orden de producción N° 291				
Cliente:	Público en general		Fecha de pedido:	03/12/2021
Artículo:	Pizza 4 estaciones mediana		Fecha de término:	09/12/2021
Cantidad:	4		Fecha de entrega:	09/12/2021
Costo Total:	17,52080302		Costo Unitario:	4,380200754
FECHA	MATERIA PRIMA DIRECTA		MANO DE OBRA DIRECTA	COSTOS INDIRECTOS DE FABRICACIÓN APLICADOS
	REQUISICIÓN N°	VALOR	VALOR	VALOR
09/12/2021	10	6,533397032	6,278517705	4,708888279
TOTAL		6,533397032	6,278517705	4,708888279
RESUMEN				
Materia Prima Directa:			6,533397032	
Mano de Obra Directa:			6,278517705	
Costos Indirectos de Fabricación Aplicados:			4,708888279	
TOTAL			17,52080302	
Elaborado por f) _____				
Aprobado por f) _____				
Departamento de Producción				

PIZZERÍA "LA FORCHETTA"				
HOJA DE COSTOS				
Orden de producción N° 292				
Cliente:	Público en general		Fecha de pedido:	03/12/2021
Artículo:	Pizza 4 estaciones familiar		Fecha de término:	09/12/2021
Cantidad:	4		Fecha de entrega:	09/12/2021
Costo Total:	23,32010016		Costo Unitario:	5,83002504
FECHA	MATERIA PRIMA DIRECTA		MANO DE OBRA DIRECTA	COSTOS INDIRECTOS DE FABRICACIÓN APLICADOS
	REQUISICIÓN N°	VALOR	VALOR	VALOR
09/12/2021	10	9,96981117	7,628736567	5,721552425
TOTAL		9,96981117	7,628736567	5,721552425
RESUMEN				
Materia Prima Directa:			9,969811167	
Mano de Obra Directa:			7,628736567	
Costos Indirectos de Fabricación Aplicados:			5,721552425	
TOTAL			23,32010016	
Elaborado por f) _____				
Aprobado por f) _____				
Departamento de Producción				

PIZZERÍA "LA FORCHETTA"				
HOJA DE COSTOS				
Orden de producción N° 293				
Cliente:	Publico en general		Fecha de pedido:	03/12/2021
Artículo:	Hawaiana personal		Fecha de término	09/12/2021
Cantidad	3		Fecha de entrega:	09/12/2021
Costo Total:	4,527771506		Costo Unitario:	1,509257169
FECHA	MATERIA PRIMA DIRECTA		MANO DE OBRA DIRECTA	COSTOS INDIRECTOS DE FABRICACIÓN APLICADOS
	REQUISICIÓN N°	VALOR	VALOR	VALOR
09/12/2021	10	2,667001138	1,063297353	0,797473015
TOTAL		2,667001138	1,063297353	0,797473015
RESUMEN				
Materia Prima Directa:		2,667001138		
Mano de Obra Directa:		1,063297353		
Costos Indirectos de Fabricación Aplicados:		0,797473015		
TOTAL		4,527771506		
Elaborado por f)				
Aprobado por f) _____				
Departamento de Producción				

PIZZERÍA "LA FORCHETTA"				
HOJA DE COSTOS				
Orden de producción N° 294				
Cliente:	Público en general		Fecha de pedido:	03/12/2021
Artículo:	Pizza Hawaiana pequeña		Fecha de término	09/12/2021
Cantidad	3		Fecha de entrega:	09/12/2021
Costo Total:	6,668830295		Costo Unitario:	2,222943432
FECHA	MATERIA PRIMA DIRECTA		MANO DE OBRA DIRECTA	COSTOS INDIRECTOS DE FABRICACIÓN APLICADOS
	REQUISICIÓN N°	VALOR	VALOR	VALOR
09/12/2021	10	3,213113897	1,974695085	1,481021314
TOTAL		3,213113897	1,974695085	1,481021314
RESUMEN				
Materia Prima Directa:		3,213113897		
Mano de Obra Directa:		1,974695085		
Costos Indirectos de Fabricación Aplicados:		1,481021314		
TOTAL		6,668830295		
Elaborado por f)				
Aprobado por f) _____				
Departamento de Producción				

PIZZERÍA "LA FORCHETTA"				
HOJA DE COSTOS				
Orden de producción N° 295				
Cliente:	Público en general		Fecha de pedido:	03/12/2021
Artículo:	Pizza Hawaiana mediana		Fecha de término:	09/12/2021
Cantidad:	6		Fecha de entrega:	09/12/2021
Costo Total:	24,25122199		Costo Unitario:	4,041870331
FECHA	MATERIA PRIMA DIRECTA		MANO DE OBRA DIRECTA	COSTOS INDIRECTOS DE FABRICACIÓN APLICADOS
	REQUISICIÓN N°	VALOR	VALOR	VALOR
09/12/2021	10	9,763795549	8,278529394	6,208897045
TOTAL		9,763795549	8,278529394	6,208897045
RESUMEN				
Materia Prima Directa:			9,763795549	
Mano de Obra Directa:			8,278529394	
Costos Indirectos de Fabricación Aplicados:			6,208897045	
TOTAL			24,25122199	
Elaborado por f)				
Aprobado por f) _____				
Departamento de Producción				

PIZZERÍA "LA FORCHETTA"				
HOJA DE COSTOS				
Orden de producción N° 296				
Cliente:	Público en general		Fecha de pedido:	03/12/2021
Artículo:	Pizza Hawaiana familiar		Fecha de término:	09/12/2021
Cantidad:	3		Fecha de entrega:	09/12/2021
Costo Total:	17,01324867		Costo Unitario:	5,671082889
FECHA	MATERIA PRIMA DIRECTA		MANO DE OBRA DIRECTA	COSTOS INDIRECTOS DE FABRICACIÓN APLICADOS
	REQUISICIÓN N°	VALOR	VALOR	VALOR
09/12/2021	10	7,35496438	5,519019596	4,139264697
TOTAL		7,35496438	5,519019596	4,139264697
RESUMEN				
Materia Prima Directa:			7,354964375	
Mano de Obra Directa:			5,519019596	
Costos Indirectos de Fabricación Aplicados:			4,139264697	
TOTAL			17,01324867	
Elaborado por f)				
Aprobado por f) _____				
Departamento de Producción				

PIZZERÍA "LA FORCHETTA"				
HOJA DE COSTOS				
Orden de producción N° 297				
Cliente:	Público en general		Fecha de pedido:	03/12/2021
Artículo:	Pizza Siciliana personal		Fecha de término	09/12/2021
Cantidad	5		Fecha de entrega:	09/12/2021
Costo Total:	8,817046783		Costo Unitario:	1,763409357
FECHA	MATERIA PRIMA DIRECTA		MANO DE OBRA DIRECTA	COSTOS INDIRECTOS DE FABRICACIÓN APLICADOS
	REQUISICIÓN N°	VALOR	VALOR	VALOR
09/12/2021	10	4,977361896	2,19410565	1,645579237
TOTAL		4,977361896	2,19410565	1,645579237
RESUMEN				
Materia Prima Directa:		4,977361896		
Mano de Obra Directa:		2,19410565		
Costos Indirectos de Fabricación Aplicados:		1,645579237		
TOTAL		8,817046783		
Elaborado por f)				
Aprobado por f) _____				
Departamento de Producción				

PIZZERÍA "LA FORCHETTA"				
HOJA DE COSTOS				
Orden de producción N° 298				
Cliente:	Público en general		Fecha de pedido:	03/12/2021
Artículo:	Pizza siciliana pequeña		Fecha de término	09/12/2021
Cantidad	3		Fecha de entrega:	09/12/2021
Costo Total:	7,968995366		Costo Unitario:	2,656331789
FECHA	MATERIA PRIMA DIRECTA		MANO DE OBRA DIRECTA	COSTOS INDIRECTOS DE FABRICACIÓN APLICADOS
	REQUISICIÓN N°	VALOR	VALOR	VALOR
09/12/2021	10	3,671501897	2,455710554	1,841782916
TOTAL		3,671501897	2,455710554	1,841782916
RESUMEN				
Materia Prima Directa:		3,671501897		
Mano de Obra Directa:		2,455710554		
Costos Indirectos de Fabricación Aplicados:		1,841782916		
TOTAL		7,968995366		
Elaborado por f)				
Aprobado por f) _____				
Departamento de Producción				

PIZZERÍA "LA FORCHETTA"				
HOJA DE COSTOS				
Orden de producción N° 299				
Cliente:	Público en general		Fecha de pedido:	03/12/2021
Artículo:	Pizza Siciliana mediana		Fecha de término:	09/12/2021
Cantidad:	6		Fecha de entrega:	09/12/2021
Costo Total:	28,06633686		Costo Unitario:	4,677722811
FECHA	MATERIA PRIMA DIRECTA		MANO DE OBRA DIRECTA	COSTOS INDIRECTOS DE FABRICACIÓN APLICADOS
	REQUISICIÓN N°	VALOR	VALOR	VALOR
09/12/2021	10	11,31940355	9,56967618	7,177257135
TOTAL		11,31940355	9,56967618	7,177257135
RESUMEN				
Materia Prima Directa:			11,31940355	
Mano de Obra Directa:			9,56967618	
Costos Indirectos de Fabricación Aplicados:			7,177257135	
TOTAL			28,06633686	
Elaborado por f) _____				
Aprobado por f) _____				
Departamento de Producción				

PIZZERÍA "LA FORCHETTA"				
HOJA DE COSTOS				
Orden de producción N° 300				
Cliente:	Público en general		Fecha de pedido:	03/12/2021
Artículo:	Pizza siciliana familiar		Fecha de término:	09/12/2021
Cantidad:	4		Fecha de entrega:	09/12/2021
Costo Total:	26,24707815		Costo Unitario:	6,561769538
FECHA	MATERIA PRIMA DIRECTA		MANO DE OBRA DIRECTA	COSTOS INDIRECTOS DE FABRICACIÓN APLICADOS
	REQUISICIÓN N°	VALOR	VALOR	VALOR
09/12/2021	10	11,3313792	8,523256562	6,392442422
TOTAL		11,3313792	8,523256562	6,392442422
RESUMEN				
Materia Prima Directa:			11,33137917	
Mano de Obra Directa:			8,523256562	
Costos Indirectos de Fabricación Aplicados:			6,392442422	
TOTAL			26,24707815	
Elaborado por f) _____				
Aprobado por f) _____				
Departamento de Producción				

PIZZERÍA "LA FORCHETTA"				
HOJA DE COSTOS				
Orden de producción N° 301				
Cliente:	Público en general		Fecha de pedido:	03/12/2021
Artículo:	Pizza española personal		Fecha de término	09/12/2021
Cantidad	3		Fecha de entrega:	09/12/2021
Costo Total:	5,919988014		Costo Unitario:	1,973329338
FECHA	MATERIA PRIMA DIRECTA		MANO DE OBRA DIRECTA	COSTOS INDIRECTOS DE FABRICACIÓN APLICADOS
	REQUISICIÓN N°	VALOR	VALOR	VALOR
09/12/2021	10	3,660481138	1,291146786	0,96836009
TOTAL		3,660481138	1,291146786	0,96836009
RESUMEN				
Materia Prima Directa:		3,660481138		
Mano de Obra Directa:		1,291146786		
Costos Indirectos de Fabricación Aplicados:		0,96836009		
TOTAL		5,919988014		
Elaborado por f)				
Aprobado por f) _____				
Departamento de Producción				

PIZZERÍA "LA FORCHETTA"				
HOJA DE COSTOS				
Orden de producción N° 302				
Cliente:	Público en general		Fecha de pedido:	03/12/2021
Artículo:	Pizza española pequeña		Fecha de término	09/12/2021
Cantidad	3		Fecha de entrega:	09/12/2021
Costo Total:	8,729183169		Costo Unitario:	2,909727723
FECHA	MATERIA PRIMA DIRECTA		MANO DE OBRA DIRECTA	COSTOS INDIRECTOS DE FABRICACIÓN APLICADOS
	REQUISICIÓN N°	VALOR	VALOR	VALOR
09/12/2021	10	4,586753897	2,367102441	1,775326831
TOTAL		4,586753897	2,367102441	1,775326831
RESUMEN				
Materia Prima Directa:		4,586753897		
Mano de Obra Directa:		2,367102441		
Costos Indirectos de Fabricación Aplicados:		1,775326831		
TOTAL		8,729183169		
Elaborado por f)				
Aprobado por f) _____				
Departamento de Producción				

PIZZERÍA "LA FORCHETTA"				
HOJA DE COSTOS				
Orden de producción N° 303				
Cliente:	Público en general		Fecha de pedido:	03/12/2021
Artículo:	Pizza española mediana		Fecha de término:	09/12/2021
Cantidad:	2		Fecha de entrega:	09/12/2021
Costo Total:	10,41278962		Costo Unitario:	5,206394811
FECHA	MATERIA PRIMA DIRECTA		MANO DE OBRA DIRECTA	COSTOS INDIRECTOS DE FABRICACIÓN APLICADOS
	REQUISICIÓN N°	VALOR	VALOR	VALOR
09/12/2021	10	4,830478516	3,18989206	2,392419045
TOTAL		4,830478516	3,18989206	2,392419045
RESUMEN				
Materia Prima Directa:			4,830478516	
Mano de Obra Directa:			3,18989206	
Costos Indirectos de Fabricación Aplicados:			2,392419045	
TOTAL			10,41278962	
Elaborado por f)				
Aprobado por f) _____				
Departamento de Producción				
PIZZERÍA "LA FORCHETTA"				
HOJA DE COSTOS				
Orden de producción N° 304				
Cliente:	Público en general		Fecha de pedido:	03/12/2021
Artículo:	Pizza española familiar		Fecha de término:	09/12/2021
Cantidad:	6		Fecha de entrega:	09/12/2021
Costo Total:	43,85686506		Costo Unitario:	7,309477509
FECHA	MATERIA PRIMA DIRECTA		MANO DE OBRA DIRECTA	COSTOS INDIRECTOS DE FABRICACIÓN APLICADOS
	REQUISICIÓN N°	VALOR	VALOR	VALOR
09/12/2021	10	21,6162288	12,70893503	9,531701274
TOTAL		21,6162288	12,70893503	9,531701274
RESUMEN				
Materia Prima Directa:			21,61622875	
Mano de Obra Directa:			12,70893503	
Costos Indirectos de Fabricación Aplicados:			9,531701274	
TOTAL			43,85686506	
Elaborado por f)				
Aprobado por f) _____				
Departamento de Producción				

PIZZERÍA "LA FORCHETTA"				
HOJA DE COSTOS				
Orden de producción N° 305				
Cliente:	Público en general		Fecha de pedido:	03/12/2021
Artículo:	Pizza de jamón personal		Fecha de término	09/12/2021
Cantidad	7		Fecha de entrega:	09/12/2021
Costo Total:	8,625336602		Costo Unitario:	1,232190943
FECHA	MATERIA PRIMA DIRECTA		MANO DE OBRA DIRECTA	COSTOS INDIRECTOS DE FABRICACIÓN APLICADOS
	REQUISICIÓN N°	VALOR	VALOR	VALOR
09/12/2021	10	5,524052655	1,772162255	1,329121692
TOTAL		5,524052655	1,772162255	1,329121692
RESUMEN				
Materia Prima Directa:		5,524052655		
Mano de Obra Directa:		1,772162255		
Costos Indirectos de Fabricación Aplicados:		1,329121692		
TOTAL		8,625336602		
Elaborado por f)				
Aprobado por f) _____				
Departamento de Producción				
PIZZERÍA "LA FORCHETTA"				
HOJA DE COSTOS				
Orden de producción N° 306				
Cliente:	Público en general		Fecha de pedido:	03/12/2021
Artículo:	Pizza de jamón pequeña		Fecha de término	09/12/2021
Cantidad	6		Fecha de entrega:	09/12/2021
Costo Total:	10,09193343		Costo Unitario:	1,681988905
FECHA	MATERIA PRIMA DIRECTA		MANO DE OBRA DIRECTA	COSTOS INDIRECTOS DE FABRICACIÓN APLICADOS
	REQUISICIÓN N°	VALOR	VALOR	VALOR
09/12/2021	10	5,661527793	2,531660365	1,898745274
TOTAL		5,661527793	2,531660365	1,898745274
RESUMEN				
Materia Prima Directa:		5,661527793		
Mano de Obra Directa:		2,531660365		
Costos Indirectos de Fabricación Aplicados:		1,898745274		
TOTAL		10,09193343		
Elaborado por f)				
Aprobado por f) _____				
Departamento de Producción				

PIZZERÍA "LA FORCHETTA"				
HOJA DE COSTOS				
Orden de producción N° 307				
Cliente:	Público en general		Fecha de pedido:	03/12/2021
Artículo:	Pizza de jamón mediana		Fecha de término:	09/12/2021
Cantidad:	3		Fecha de entrega:	09/12/2021
Costo Total:	9,64939671		Costo Unitario:	3,21646557
FECHA	MATERIA PRIMA DIRECTA		MANO DE OBRA DIRECTA	COSTOS INDIRECTOS DE FABRICACIÓN APLICADOS
	REQUISICIÓN N°	VALOR	VALOR	VALOR
09/12/2021	10	4,199997774	3,113942249	2,335456687
TOTAL		4,199997774	3,113942249	2,335456687
RESUMEN				
Materia Prima Directa:			4,199997774	
Mano de Obra Directa:			3,113942249	
Costos Indirectos de Fabricación Aplicados:			2,335456687	
TOTAL			9,64939671	
Elaborado por f) _____				
Aprobado por f) _____				
Departamento de Producción				
PIZZERÍA "LA FORCHETTA"				
HOJA DE COSTOS				
Orden de producción N° 308				
Cliente:	Público en general		Fecha de pedido:	03/12/2021
Artículo:	Pizza de jamón familiar		Fecha de término:	09/12/2021
Cantidad:	2		Fecha de entrega:	09/12/2021
Costo Total:	9,595032387		Costo Unitario:	4,797516194
FECHA	MATERIA PRIMA DIRECTA		MANO DE OBRA DIRECTA	COSTOS INDIRECTOS DE FABRICACIÓN APLICADOS
	REQUISICIÓN N°	VALOR	VALOR	VALOR
09/12/2021	10	4,24900958	3,054870174	2,29115263
TOTAL		4,24900958	3,054870174	2,29115263
RESUMEN				
Materia Prima Directa:			4,249009583	
Mano de Obra Directa:			3,054870174	
Costos Indirectos de Fabricación Aplicados:			2,29115263	
TOTAL			9,595032387	
Elaborado por f) _____				
Aprobado por f) _____				
Departamento de Producción				

PIZZERÍA "LA FORCHETTA"				
HOJA DE COSTOS				
Orden de producción N° 309				
Cliente:	Público en general		Fecha de pedido:	03/12/2021
Artículo:	Pizza de salame personal		Fecha de término	09/12/2021
Cantidad	5		Fecha de entrega:	09/12/2021
Costo Total:	7,245395844		Costo Unitario:	1,449079169
FECHA	MATERIA PRIMA DIRECTA		MANO DE OBRA DIRECTA	COSTOS INDIRECTOS DE FABRICACIÓN APLICADOS
	REQUISICIÓN N°	VALOR	VALOR	VALOR
09/12/2021	10	4,144111896	1,772162255	1,329121692
TOTAL		4,144111896	1,772162255	1,329121692
RESUMEN				
Materia Prima Directa:			4,144111896	
Mano de Obra Directa:			1,772162255	
Costos Indirectos de Fabricación Aplicados:			1,329121692	
TOTAL			7,245395844	
Elaborado por f)				
Aprobado por f) _____				
Departamento de Producción				

PIZZERÍA "LA FORCHETTA"				
HOJA DE COSTOS				
Orden de producción N° 310				
Cliente:	Público en general		Fecha de pedido:	03/12/2021
Artículo:	Pizza de salame pequeña		Fecha de término	09/12/2021
Cantidad	3		Fecha de entrega:	09/12/2021
Costo Total:	6,024279759		Costo Unitario:	2,008093253
FECHA	MATERIA PRIMA DIRECTA		MANO DE OBRA DIRECTA	COSTOS INDIRECTOS DE FABRICACIÓN APLICADOS
	REQUISICIÓN N°	VALOR	VALOR	VALOR
09/12/2021	10	2,989451897	1,73418735	1,300640513
TOTAL		2,989451897	1,73418735	1,300640513
RESUMEN				
Materia Prima Directa:			2,989451897	
Mano de Obra Directa:			1,73418735	
Costos Indirectos de Fabricación Aplicados:			1,300640513	
TOTAL			6,024279759	
Elaborado por f)				
Aprobado por f) _____				
Departamento de Producción				

PIZZERÍA "LA FORCHETTA"				
HOJA DE COSTOS				
Orden de producción N° 311				
Cliente:	Público en general		Fecha de pedido:	03/12/2021
Artículo:	Pizza de salame mediana		Fecha de término:	09/12/2021
Cantidad:	2		Fecha de entrega:	09/12/2021
Costo Total:	7,518916287		Costo Unitario:	3,759458143
FECHA	MATERIA PRIMA DIRECTA		MANO DE OBRA DIRECTA	COSTOS INDIRECTOS DE FABRICACIÓN APLICADOS
	REQUISICIÓN N°	VALOR	VALOR	VALOR
09/12/2021	10	2,985134516	2,59073244	1,94304933
TOTAL		2,985134516	2,59073244	1,94304933
RESUMEN				
Materia Prima Directa:			2,985134516	
Mano de Obra Directa:			2,59073244	
Costos Indirectos de Fabricación Aplicados:			1,94304933	
TOTAL			7,518916287	
Elaborado por f)				
Aprobado por f) _____				
Departamento de Producción				

PIZZERÍA "LA FORCHETTA"				
HOJA DE COSTOS				
Orden de producción N° 312				
Cliente:	Público en general		Fecha de pedido:	03/12/2021
Artículo:	Pizza de salame familiar		Fecha de término:	09/12/2021
Cantidad:	3		Fecha de entrega:	09/12/2021
Costo Total:	15,54243754		Costo Unitario:	5,180812513
FECHA	MATERIA PRIMA DIRECTA		MANO DE OBRA DIRECTA	COSTOS INDIRECTOS DE FABRICACIÓN APLICADOS
	REQUISICIÓN N°	VALOR	VALOR	VALOR
09/12/2021	10	6,77023438	5,012687523	3,759515642
TOTAL		6,77023438	5,012687523	3,759515642
RESUMEN				
Materia Prima Directa:			6,770234375	
Mano de Obra Directa:			5,012687523	
Costos Indirectos de Fabricación Aplicados:			3,759515642	
TOTAL			15,54243754	
Elaborado por f)				
Aprobado por f) _____				
Departamento de Producción				

PIZZERÍA "LA FORCHETTA"				
HOJA DE COSTOS				
Orden de producción N° 313				
Cliente:	Público en general		Fecha de pedido:	03/12/2021
Artículo:	Pizza de pepperoni personal		Fecha de término:	09/12/2021
Cantidad:	3		Fecha de entrega:	09/12/2021
Costo Total:	4,199139393		Costo Unitario:	1,399713131
FECHA	MATERIA PRIMA DIRECTA		MANO DE OBRA DIRECTA	COSTOS INDIRECTOS DE FABRICACIÓN APLICADOS
	REQUISICIÓN N°	VALOR	VALOR	VALOR
09/12/2021	10	2,426977138	1,012664146	0,759498109
TOTAL		2,426977138	1,012664146	0,759498109
RESUMEN				
Materia Prima Directa:			2,426977138	
Mano de Obra Directa:			1,012664146	
Costos Indirectos de Fabricación Aplicados:			0,759498109	
TOTAL			4,199139393	
Elaborado por f)				
Aprobado por f) _____				
Departamento de Producción				

PIZZERÍA "LA FORCHETTA"				
HOJA DE COSTOS				
Orden de producción N° 314				
Cliente:	Público en general		Fecha de pedido:	03/12/2021
Artículo:	Pizza de pepperoni pequeña		Fecha de término:	09/12/2021
Cantidad:	3		Fecha de entrega:	09/12/2021
Costo Total:	6,011415844		Costo Unitario:	2,003805281
FECHA	MATERIA PRIMA DIRECTA		MANO DE OBRA DIRECTA	COSTOS INDIRECTOS DE FABRICACIÓN APLICADOS
	REQUISICIÓN N°	VALOR	VALOR	VALOR
09/12/2021	10	2,910131897	1,772162255	1,329121692
TOTAL		2,910131897	1,772162255	1,329121692
RESUMEN				
Materia Prima Directa:			2,910131897	
Mano de Obra Directa:			1,772162255	
Costos Indirectos de Fabricación Aplicados:			1,329121692	
TOTAL			6,011415844	
Elaborado por f)				
Aprobado por f) _____				
Departamento de Producción				

PIZZERÍA "LA FORCHETTA"				
HOJA DE COSTOS				
Orden de producción N° 315				
Cliente:	Público en general		Fecha de pedido:	03/12/2021
Artículo:	Pizza de pepperoni mediana		Fecha de término	09/12/2021
Cantidad	2		Fecha de entrega:	09/12/2021
Costo Total:	7,647896568		Costo Unitario:	3,823948284
FECHA	MATERIA PRIMA DIRECTA		MANO DE OBRA DIRECTA	COSTOS INDIRECTOS DE FABRICACIÓN APLICADOS
	REQUISICIÓN N°	VALOR	VALOR	VALOR
09/12/2021	10	2,892594516	2,717315458	2,037986594
TOTAL		2,892594516	2,717315458	2,037986594
RESUMEN				
Materia Prima Directa:		2,892594516		
Mano de Obra Directa:		2,717315458		
Costos Indirectos de Fabricación Aplicados:		2,037986594		
TOTAL		7,647896568		
Elaborado por f)				
Aprobado por f) _____				
Departamento de Producción				
PIZZERÍA "LA FORCHETTA"				
HOJA DE COSTOS				
Orden de producción N° 316				
Cliente:	Público en general		Fecha de pedido:	03/12/2021
Artículo:	Pizza de pepperoni familiar		Fecha de término	09/12/2021
Cantidad	3		Fecha de entrega:	09/12/2021
Costo Total:	14,65742467		Costo Unitario:	4,885808222
FECHA	MATERIA PRIMA DIRECTA		MANO DE OBRA DIRECTA	COSTOS INDIRECTOS DE FABRICACIÓN APLICADOS
	REQUISICIÓN N°	VALOR	VALOR	VALOR
09/12/2021	10	6,57193438	4,620280166	3,465210125
TOTAL		6,57193438	4,620280166	3,465210125
RESUMEN				
Materia Prima Directa:		6,571934375		
Mano de Obra Directa:		4,620280166		
Costos Indirectos de Fabricación Aplicados:		3,465210125		
TOTAL		14,65742467		
Elaborado por f)				
Aprobado por f) _____				
Departamento de Producción				

PIZZERÍA "LA FORCHETTA"				
HOJA DE COSTOS				
Orden de producción N° 317				
Cliente:	Público en general		Fecha de pedido:	03/12/2021
Artículo:	Pizza Chicken BBQ personal		Fecha de término:	09/12/2021
Cantidad:	3		Fecha de entrega:	09/12/2021
Costo Total:	5,160904155		Costo Unitario:	1,720301385
FECHA	MATERIA PRIMA DIRECTA		MANO DE OBRA DIRECTA	COSTOS INDIRECTOS DE FABRICACIÓN APLICADOS
	REQUISICIÓN N°	VALOR	VALOR	VALOR
09/12/2021	10	2,790637138	1,354438295	1,015828721
TOTAL		2,790637138	1,354438295	1,015828721
RESUMEN				
Materia Prima Directa:			2,790637138	
Mano de Obra Directa:			1,354438295	
Costos Indirectos de Fabricación Aplicados:			1,015828721	
TOTAL			5,160904155	
Elaborado por f)				
Aprobado por f) _____				
Departamento de Producción				

PIZZERÍA "LA FORCHETTA"				
HOJA DE COSTOS				
Orden de producción N° 318				
Cliente:	Público en general		Fecha de pedido:	03/12/2021
Artículo:	Pizza Chicken BBQ pequeña		Fecha de término:	09/12/2021
Cantidad:	6		Fecha de entrega:	09/12/2021
Costo Total:	14,11436117		Costo Unitario:	2,352393528
FECHA	MATERIA PRIMA DIRECTA		MANO DE OBRA DIRECTA	COSTOS INDIRECTOS DE FABRICACIÓN APLICADOS
	REQUISICIÓN N°	VALOR	VALOR	VALOR
09/12/2021	10	6,937104033	4,101289791	3,075967343
TOTAL		6,937104033	4,101289791	3,075967343
RESUMEN				
Materia Prima Directa:			6,937104033	
Mano de Obra Directa:			4,101289791	
Costos Indirectos de Fabricación Aplicados:			3,075967343	
TOTAL			14,11436117	
Elaborado por f)				
Aprobado por f) _____				
Departamento de Producción				

PIZZERÍA "LA FORCHETTA"				
HOJA DE COSTOS				
Orden de producción N° 319				
Cliente:	Público en general		Fecha de pedido:	03/12/2021
Artículo:	Pizza Chicken BBQ mediana		Fecha de término:	09/12/2021
Cantidad:	1		Fecha de entrega:	09/12/2021
Costo Total:	4,289430453		Costo Unitario:	4,289430453
FECHA	MATERIA PRIMA DIRECTA		MANO DE OBRA DIRECTA	COSTOS INDIRECTOS DE FABRICACIÓN APLICADOS
	REQUISICIÓN N°	VALOR	VALOR	VALOR
09/12/2021	10	1,778867258	1,43460754	1,075955655
TOTAL		1,778867258	1,43460754	1,075955655
RESUMEN				
Materia Prima Directa:		1,778867258		
Mano de Obra Directa:		1,43460754		
Costos Indirectos de Fabricación Aplicados:		1,075955655		
TOTAL		4,289430453		
Elaborado por f) _____				
Aprobado por f) _____				
Departamento de Producción				

PIZZERÍA "LA FORCHETTA"				
HOJA DE COSTOS				
Orden de producción N° 320				
Cliente:	Público en general		Fecha de pedido:	03/12/2021
Artículo:	Pizza Chicken BBQ familiar		Fecha de término:	09/12/2021
Cantidad:	4		Fecha de entrega:	09/12/2021
Costo Total:	23,99047193		Costo Unitario:	5,997617983
FECHA	MATERIA PRIMA DIRECTA		MANO DE OBRA DIRECTA	COSTOS INDIRECTOS DE FABRICACIÓN APLICADOS
	REQUISICIÓN N°	VALOR	VALOR	VALOR
09/12/2021	10	10,8173992	7,527470152	5,645602614
TOTAL		10,8173992	7,527470152	5,645602614
RESUMEN				
Materia Prima Directa:		10,81739917		
Mano de Obra Directa:		7,527470152		
Costos Indirectos de Fabricación Aplicados:		5,645602614		
TOTAL		23,99047193		
Elaborado por f) _____				
Aprobado por f) _____				
Departamento de Producción				

PIZZERÍA "LA FORCHETTA"				
HOJA DE COSTOS				
Orden de producción N° 321				
Cliente:	Público en general		Fecha de pedido:	10/12/2021
Artículo:	Pizza 4 estaciones personal		Fecha de término:	16/12/2021
Cantidad:	3		Fecha de entrega:	16/12/2021
Costo Total:	6,418083414		Costo Unitario:	2,139361138
FECHA	MATERIA PRIMA DIRECTA		MANO DE OBRA DIRECTA	COSTOS INDIRECTOS DE FABRICACIÓN APLICADOS
	REQUISICIÓN N°	VALOR	VALOR	VALOR
16/12/2021	11	2,139361138	1,172103347	0,87907751
TOTAL		2,139361138	1,172103347	0,87907751
RESUMEN				
Materia Prima Directa:			2,139361138	
Mano de Obra Directa:			1,172103347	
Costos Indirectos de Fabricación Aplicados:			0,87907751	
TOTAL			4,190541995	
Elaborado por f)				
Aprobado por f) _____				
Departamento de Producción				
PIZZERÍA "LA FORCHETTA"				
HOJA DE COSTOS				
Orden de producción N° 322				
Cliente:	Público en general		Fecha de pedido:	10/12/2021
Artículo:	Pizza 4 estaciones pequeña		Fecha de término:	16/12/2021
Cantidad:	4		Fecha de entrega:	16/12/2021
Costo Total:	8,957747696		Costo Unitario:	2,239436924
FECHA	MATERIA PRIMA DIRECTA		MANO DE OBRA DIRECTA	COSTOS INDIRECTOS DE FABRICACIÓN APLICADOS
	REQUISICIÓN N°	VALOR	VALOR	VALOR
16/12/2021	11	4,213519862	2,710987333	2,0332405
TOTAL		4,21351986	2,710987333	2,0332405
RESUMEN				
Materia Prima Directa:			4,213519862	
Mano de Obra Directa:			2,710987333	
Costos Indirectos de Fabricación Aplicados:			2,0332405	
TOTAL			8,957747696	
Elaborado por f)				
Aprobado por f) _____				
Departamento de Producción				

PIZZERÍA "LA FORCHETTA"				
HOJA DE COSTOS				
Orden de producción N° 323				
Cliente:	Público en general		Fecha de pedido:	10/12/2021
Artículo:	Pizza 4 estaciones mediana		Fecha de término:	16/12/2021
Cantidad	7		Fecha de entrega:	16/12/2021
Costo Total:	29,60104669		Costo Unitario:	4,228720955
FECHA	MATERIA PRIMA DIRECTA		MANO DE OBRA DIRECTA	COSTOS INDIRECTOS DE FABRICACIÓN APLICADOS
	REQUISICIÓN N°	VALOR	VALOR	VALOR
16/12/2021	11	11,43344481	10,38148679	7,786115092
TOTAL		11,43344481	10,38148679	7,786115092
RESUMEN				
Materia Prima Directa:			11,43344481	
Mano de Obra Directa:			10,38148679	
Costos Indirectos de Fabricación Aplicados:			7,786115092	
TOTAL			29,60104669	
Elaborado por f) _____				
Aprobado por f) _____				
Departamento de Producción				

PIZZERÍA "LA FORCHETTA"				
HOJA DE COSTOS				
Orden de producción N° 324				
Cliente:	Público en general		Fecha de pedido:	10/12/2021
Artículo:	Pizza 4 estaciones familiar		Fecha de término:	16/12/2021
Cantidad	8		Fecha de entrega:	16/12/2021
Costo Total:	45,16775152		Costo Unitario:	5,64596894
FECHA	MATERIA PRIMA DIRECTA		MANO DE OBRA DIRECTA	COSTOS INDIRECTOS DE FABRICACIÓN APLICADOS
	REQUISICIÓN N°	VALOR	VALOR	VALOR
16/12/2021	11	19,93962233	14,41607382	10,81205537
TOTAL		19,9396223	14,41607382	10,81205537
RESUMEN				
Materia Prima Directa:			19,93962233	
Mano de Obra Directa:			14,41607382	
Costos Indirectos de Fabricación Aplicados:			10,81205537	
TOTAL			45,16775152	
Elaborado por f) _____				
Aprobado por f) _____				
Departamento de Producción				

PIZZERÍA "LA FORCHETTA"				
HOJA DE COSTOS				
Orden de producción N° 325				
Cliente:	Público en general		Fecha de pedido:	10/12/2021
Artículo:	Hawaiana personal		Fecha de término	16/12/2021
Cantidad	6		Fecha de entrega:	16/12/2021
Costo Total:	8,850312317		Costo Unitario:	1,475052053
FECHA	MATERIA PRIMA DIRECTA		MANO DE OBRA DIRECTA	COSTOS INDIRECTOS DE FABRICACIÓN APLICADOS
	REQUISICIÓN N°	VALOR	VALOR	VALOR
16/12/2021	11	5,334002276	2,009320024	1,506990018
TOTAL		5,334002276	2,009320024	1,506990018
RESUMEN				
Materia Prima Directa:		5,334002276		
Mano de Obra Directa:		2,009320024		
Costos Indirectos de Fabricación Aplicados:		1,506990018		
TOTAL		8,850312317		
Elaborado por f)				
Aprobado por f) _____				
Departamento de Producción				
PIZZERÍA "LA FORCHETTA"				
HOJA DE COSTOS				
Orden de producción N° 326				
Cliente:	Público en general		Fecha de pedido:	10/12/2021
Artículo:	Pizza Hawaiana pequeña		Fecha de término	16/12/2021
Cantidad	2		Fecha de entrega:	16/12/2021
Costo Total:	4,31883929		Costo Unitario:	2,159419645
FECHA	MATERIA PRIMA DIRECTA		MANO DE OBRA DIRECTA	COSTOS INDIRECTOS DE FABRICACIÓN APLICADOS
	REQUISICIÓN N°	VALOR	VALOR	VALOR
16/12/2021	11	2,142075931	1,243864777	0,932898582
TOTAL		2,14207593	1,243864777	0,932898582
RESUMEN				
Materia Prima Directa:		2,142075931		
Mano de Obra Directa:		1,243864777		
Costos Indirectos de Fabricación Aplicados:		0,932898582		
TOTAL		4,31883929		
Elaborado por f)				
Aprobado por f) _____				
Departamento de Producción				

PIZZERÍA "LA FORCHETTA"				
HOJA DE COSTOS				
Orden de producción N° 327				
Cliente:	Público en general		Fecha de pedido:	10/12/2021
Artículo:	Pizza Hawaiana mediana		Fecha de término:	16/12/2021
Cantidad:	3		Fecha de entrega:	16/12/2021
Costo Total:	11,7261441		Costo Unitario:	3,908714702
FECHA	MATERIA PRIMA DIRECTA		MANO DE OBRA DIRECTA	COSTOS INDIRECTOS DE FABRICACIÓN APLICADOS
	REQUISICIÓN N°	VALOR	VALOR	VALOR
16/12/2021	11	4,881897774	3,910997903	2,933248427
TOTAL		4,881897774	3,910997903	2,933248427
RESUMEN				
Materia Prima Directa:			4,881897774	
Mano de Obra Directa:			3,910997903	
Costos Indirectos de Fabricación Aplicados:			2,933248427	
TOTAL			11,7261441	
Elaborado por f)				
Aprobado por f) _____				
Departamento de Producción				
PIZZERÍA "LA FORCHETTA"				
HOJA DE COSTOS				
Orden de producción N° 328				
Cliente:	Público en general		Fecha de pedido:	10/12/2021
Artículo:	Pizza Hawaiana familiar		Fecha de término:	16/12/2021
Cantidad:	6		Fecha de entrega:	16/12/2021
Costo Total:	32,9612523		Costo Unitario:	5,49354205
FECHA	MATERIA PRIMA DIRECTA		MANO DE OBRA DIRECTA	COSTOS INDIRECTOS DE FABRICACIÓN APLICADOS
	REQUISICIÓN N°	VALOR	VALOR	VALOR
16/12/2021	11	14,70992875	10,42932774	7,821995806
TOTAL		14,7099288	10,42932774	7,821995806
RESUMEN				
Materia Prima Directa:			14,70992875	
Mano de Obra Directa:			10,42932774	
Costos Indirectos de Fabricación Aplicados:			7,821995806	
TOTAL			32,9612523	
Elaborado por f)				
Aprobado por f) _____				
Departamento de Producción				

PIZZERÍA "LA FORCHETTA"				
HOJA DE COSTOS				
Orden de producción N° 329				
Cliente:	Público en general		Fecha de pedido:	10/12/2021
Artículo:	Pizza Siciliana personal		Fecha de término:	16/12/2021
Cantidad:	3		Fecha de entrega:	16/12/2021
Costo Total:	5,163180497		Costo Unitario:	1,721060166
FECHA	MATERIA PRIMA DIRECTA		MANO DE OBRA DIRECTA	COSTOS INDIRECTOS DE FABRICACIÓN APLICADOS
	REQUISICIÓN N°	VALOR	VALOR	VALOR
16/12/2021	11	2,986417138	1,243864777	0,932898582
TOTAL		2,986417138	1,243864777	0,932898582
RESUMEN				
Materia Prima Directa:		2,986417138		
Mano de Obra Directa:		1,243864777		
Costos Indirectos de Fabricación Aplicados:		0,932898582		
TOTAL		5,163180497		
Elaborado por f)				
Aprobado por f) _____				
Departamento de Producción				

PIZZERÍA "LA FORCHETTA"				
HOJA DE COSTOS				
Orden de producción N° 330				
Cliente:	Público en general		Fecha de pedido:	10/12/2021
Artículo:	Pizza siciliana pequeña		Fecha de término:	16/12/2021
Cantidad:	4		Fecha de entrega:	16/12/2021
Costo Total:	10,30933704		Costo Unitario:	2,577334259
FECHA	MATERIA PRIMA DIRECTA		MANO DE OBRA DIRECTA	COSTOS INDIRECTOS DE FABRICACIÓN APLICADOS
	REQUISICIÓN N°	VALOR	VALOR	VALOR
16/12/2021	11	4,895335862	3,093714957	2,320286218
TOTAL		4,89533586	3,093714957	2,320286218
RESUMEN				
Materia Prima Directa:		4,895335862		
Mano de Obra Directa:		3,093714957		
Costos Indirectos de Fabricación Aplicados:		2,320286218		
TOTAL		10,30933704		
Elaborado por f)				
Aprobado por f) _____				
Departamento de Producción				

PIZZERÍA "LA FORCHETTA"				
HOJA DE COSTOS				
Orden de producción N° 331				
Cliente:	Público en general		Fecha de pedido:	10/12/2021
Artículo:	Pizza Siciliana mediana		Fecha de término:	16/12/2021
Cantidad:	2		Fecha de entrega:	16/12/2021
Costo Total:	9,047599578		Costo Unitario:	4,523799789
FECHA	MATERIA PRIMA DIRECTA		MANO DE OBRA DIRECTA	COSTOS INDIRECTOS DE FABRICACIÓN APLICADOS
	REQUISICIÓN N°	VALOR	VALOR	VALOR
16/12/2021	11	3,773134516	3,013980035	2,260485027
TOTAL		3,773134516	3,013980035	2,260485027
RESUMEN				
Materia Prima Directa:			3,773134516	
Mano de Obra Directa:			3,013980035	
Costos Indirectos de Fabricación Aplicados:			2,260485027	
TOTAL			9,047599578	
Elaborado por f)				
Aprobado por f) _____				
Departamento de Producción				

PIZZERÍA "LA FORCHETTA"				
HOJA DE COSTOS				
Orden de producción N° 332				
Cliente:	Público en general		Fecha de pedido:	10/12/2021
Artículo:	Pizza siciliana familiar		Fecha de término:	16/12/2021
Cantidad:	3		Fecha de entrega:	16/12/2021
Costo Total:	19,06839492		Costo Unitario:	6,356131639
FECHA	MATERIA PRIMA DIRECTA		MANO DE OBRA DIRECTA	COSTOS INDIRECTOS DE FABRICACIÓN APLICADOS
	REQUISICIÓN N°	VALOR	VALOR	VALOR
16/12/2021	11	8,498534375	6,039920309	4,529940232
TOTAL		8,49853438	6,039920309	4,529940232
RESUMEN				
Materia Prima Directa:			8,498534375	
Mano de Obra Directa:			6,039920309	
Costos Indirectos de Fabricación Aplicados:			4,529940232	
TOTAL			19,06839492	
Elaborado por f)				
Aprobado por f) _____				
Departamento de Producción				

PIZZERÍA "LA FORCHETTA"				
HOJA DE COSTOS				
Orden de producción N° 333				
Cliente:	Público en general		Fecha de pedido:	10/12/2021
Artículo:	Pizza española personal		Fecha de término	16/12/2021
Cantidad	9		Fecha de entrega:	16/12/2021
Costo Total:	17,38615099		Costo Unitario:	1,931794554
FECHA	MATERIA PRIMA DIRECTA		MANO DE OBRA DIRECTA	COSTOS INDIRECTOS DE FABRICACIÓN APLICADOS
	REQUISICIÓN N°	VALOR	VALOR	VALOR
16/12/2021	11	10,98144341	3,6598329	2,744874675
TOTAL		10,98144341	3,6598329	2,744874675
RESUMEN				
Materia Prima Directa:			10,98144341	
Mano de Obra Directa:			3,6598329	
Costos Indirectos de Fabricación Aplicados:			2,744874675	
TOTAL			17,38615099	
Elaborado por f)				
Aprobado por f) _____				
Departamento de Producción				

PIZZERÍA "LA FORCHETTA"				
HOJA DE COSTOS				
Orden de producción N° 334				
Cliente:	Público en general		Fecha de pedido:	10/12/2021
Artículo:	Pizza española pequeña		Fecha de término	16/12/2021
Cantidad	2		Fecha de entrega:	16/12/2021
Costo Total:	5,66716124		Costo Unitario:	2,83358062
FECHA	MATERIA PRIMA DIRECTA		MANO DE OBRA DIRECTA	COSTOS INDIRECTOS DE FABRICACIÓN APLICADOS
	REQUISICIÓN N°	VALOR	VALOR	VALOR
16/12/2021	11	3,057835931	1,491043033	1,118282275
TOTAL		3,05783593	1,491043033	1,118282275
RESUMEN				
Materia Prima Directa:		3,057835931		
Mano de Obra Directa:		1,491043033		
Costos Indirectos de Fabricación Aplicados:		1,118282275		
TOTAL		5,66716124		
Elaborado por f) _____				
Aprobado por f) _____				
Departamento de Producción				
PIZZERÍA "LA FORCHETTA"				
HOJA DE COSTOS				
Orden de producción N° 335				
Cliente:	Público en general		Fecha de pedido:	10/12/2021
Artículo:	Pizza española mediana		Fecha de término	16/12/2021
Cantidad	3		Fecha de entrega:	16/12/2021
Costo Total:	15,15741537		Costo Unitario:	5,052471789
FECHA	MATERIA PRIMA DIRECTA		MANO DE OBRA DIRECTA	COSTOS INDIRECTOS DE FABRICACIÓN APLICADOS
	REQUISICIÓN N°	VALOR	VALOR	VALOR
16/12/2021	11	7,245717774	4,520970053	3,39072754
TOTAL		7,245717774	4,520970053	3,39072754
RESUMEN				
Materia Prima Directa:		7,245717774		
Mano de Obra Directa:		4,520970053		
Costos Indirectos de Fabricación Aplicados:		3,39072754		
TOTAL		15,15741537		
Elaborado por f) _____				
Aprobado por f) _____				
Departamento de Producción				

PIZZERÍA "LA FORCHETTA"				
HOJA DE COSTOS				
Orden de producción N° 336				
Cliente:	Público en general		Fecha de pedido:	10/12/2021
Artículo:	Pizza española familiar		Fecha de término	16/12/2021
Cantidad	4		Fecha de entrega:	16/12/2021
Costo Total:	28,42024489		Costo Unitario:	7,105061222
FECHA	MATERIA PRIMA DIRECTA		MANO DE OBRA DIRECTA	COSTOS INDIRECTOS DE FABRICACIÓN APLICADOS
	REQUISICIÓN N°	VALOR	VALOR	VALOR
16/12/2021	11	14,41081917	8,005386126	6,004039594
TOTAL		14,4108192	8,005386126	6,004039594
RESUMEN				
Materia Prima Directa:			14,41081917	
Mano de Obra Directa:			8,005386126	
Costos Indirectos de Fabricación Aplicados:			6,004039594	
TOTAL			28,42024489	
Elaborado por f)				
Aprobado por f) _____				
Departamento de Producción				
PIZZERÍA "LA FORCHETTA"				
HOJA DE COSTOS				
Orden de producción N° 337				
Cliente:	Público en general		Fecha de pedido:	10/12/2021
Artículo:	Pizza de jamón personal		Fecha de término	16/12/2021
Cantidad	6		Fecha de entrega:	16/12/2021
Costo Total:	7,246552305		Costo Unitario:	1,207758718
FECHA	MATERIA PRIMA DIRECTA		MANO DE OBRA DIRECTA	COSTOS INDIRECTOS DE FABRICACIÓN APLICADOS
	REQUISICIÓN N°	VALOR	VALOR	VALOR
16/12/2021	11	4,734902276	1,435228588	1,076421441
TOTAL		4,734902276	1,435228588	1,076421441
RESUMEN				
Materia Prima Directa:			4,734902276	
Mano de Obra Directa:			1,435228588	
Costos Indirectos de Fabricación Aplicados:			1,076421441	
TOTAL			7,246552305	
Elaborado por f)				
Aprobado por f) _____				
Departamento de Producción				

PIZZERÍA "LA FORCHETTA"				
HOJA DE COSTOS				
Orden de producción N° 338				
Cliente:	Público en general		Fecha de pedido:	10/12/2021
Artículo:	Pizza de jamón pequeña		Fecha de término	16/12/2021
Cantidad	3		Fecha de entrega:	16/12/2021
Costo Total:	4,923805588		Costo Unitario:	1,641268529
FECHA	MATERIA PRIMA DIRECTA		MANO DE OBRA DIRECTA	COSTOS INDIRECTOS DE FABRICACIÓN APLICADOS
	REQUISICIÓN N°	VALOR	VALOR	VALOR
16/12/2021	11	2,830763897	1,196023824	0,897017868
TOTAL		2,8307639	1,196023824	0,897017868
RESUMEN				
Materia Prima Directa:		2,830763897		
Mano de Obra Directa:		1,196023824		
Costos Indirectos de Fabricación Aplicados:		0,897017868		
TOTAL		4,923805588		
Elaborado por f)				
Aprobado por f) _____				
Departamento de Producción				

PIZZERÍA "LA FORCHETTA"				
HOJA DE COSTOS				
Orden de producción N° 339				
Cliente:	Público en general		Fecha de pedido:	10/12/2021
Artículo:	Pizza de jamón mediana		Fecha de término	16/12/2021
Cantidad	4		Fecha de entrega:	16/12/2021
Costo Total:	12,46517378		Costo Unitario:	3,116293445
FECHA	MATERIA PRIMA DIRECTA		MANO DE OBRA DIRECTA	COSTOS INDIRECTOS DE FABRICACIÓN APLICADOS
	REQUISICIÓN N°	VALOR	VALOR	VALOR
16/12/2021	11	5,599997032	3,922958141	2,942218606
TOTAL		5,599997032	3,922958141	2,942218606
RESUMEN				
Materia Prima Directa:		5,599997032		
Mano de Obra Directa:		3,922958141		
Costos Indirectos de Fabricación Aplicados:		2,942218606		
TOTAL		12,46517378		
Elaborado por f)				
Aprobado por f) _____				
Departamento de Producción				

PIZZERÍA "LA FORCHETTA"				
HOJA DE COSTOS				
Orden de producción N° 340				
Cliente:	Público en general		Fecha de pedido:	10/12/2021
Artículo:	Pizza de jamón familiar		Fecha de término	16/12/2021
Cantidad	4		Fecha de entrega:	16/12/2021
Costo Total:	18,60043373		Costo Unitario:	4,650108433
FECHA	MATERIA PRIMA DIRECTA		MANO DE OBRA DIRECTA	COSTOS INDIRECTOS DE FABRICACIÓN APLICADOS
	REQUISICIÓN N°	VALOR	VALOR	VALOR
16/12/2021	11	8,498019167	5,772808322	4,329606241
TOTAL		8,49801917	5,772808322	4,329606241
RESUMEN				
Materia Prima Directa:			8,498019167	
Mano de Obra Directa:			5,772808322	
Costos Indirectos de Fabricación Aplicados:			4,329606241	
TOTAL			18,60043373	
Elaborado por f)				
Aprobado por f) _____				
Departamento de Producción				

PIZZERÍA "LA FORCHETTA"				
HOJA DE COSTOS				
Orden de producción N° 341				
Cliente:	Público en general		Fecha de pedido:	10/12/2021
Artículo:	Pizza de salame personal		Fecha de término	16/12/2021
Cantidad	6		Fecha de entrega:	16/12/2021
Costo Total:	8,489244317		Costo Unitario:	1,414874053
FECHA	MATERIA PRIMA DIRECTA		MANO DE OBRA DIRECTA	COSTOS INDIRECTOS DE FABRICACIÓN APLICADOS
	REQUISICIÓN N°	VALOR	VALOR	VALOR
16/12/2021	11	4,972934276	2,009320024	1,506990018
TOTAL		4,972934276	2,009320024	1,506990018
RESUMEN				
Materia Prima Directa:			4,972934276	
Mano de Obra Directa:			2,009320024	
Costos Indirectos de Fabricación Aplicados:			1,506990018	
TOTAL			8,489244317	
Elaborado por f)				
Aprobado por f) _____				
Departamento de Producción				

PIZZERÍA "LA FORCHETTA"				
HOJA DE COSTOS				
Orden de producción N° 342				
Cliente:	Público en general		Fecha de pedido:	10/12/2021
Artículo:	Pizza de salame pequeña		Fecha de término	16/12/2021
Cantidad	4		Fecha de entrega:	16/12/2021
Costo Total:	7,809225352		Costo Unitario:	1,952306338
FECHA	MATERIA PRIMA DIRECTA		MANO DE OBRA DIRECTA	COSTOS INDIRECTOS DE FABRICACIÓN APLICADOS
	REQUISICIÓN N°	VALOR	VALOR	VALOR
16/12/2021	11	3,985935862	2,184736851	1,638552638
TOTAL		3,98593586	2,184736851	1,638552638
RESUMEN				
Materia Prima Directa:		3,985935862		
Mano de Obra Directa:		2,184736851		
Costos Indirectos de Fabricación Aplicados:		1,638552638		
TOTAL		7,809225352		
Elaborado por f) _____				
Aprobado por f) _____				
Departamento de Producción				
PIZZERÍA "LA FORCHETTA"				
HOJA DE COSTOS				
Orden de producción N° 343				
Cliente:	Público en general		Fecha de pedido:	10/12/2021
Artículo:	Pizza de salame mediana		Fecha de término	16/12/2021
Cantidad	1		Fecha de entrega:	16/12/2021
Costo Total:	3,634446589		Costo Unitario:	3,634446589
FECHA	MATERIA PRIMA DIRECTA		MANO DE OBRA DIRECTA	COSTOS INDIRECTOS DE FABRICACIÓN APLICADOS
	REQUISICIÓN N°	VALOR	VALOR	VALOR
16/12/2021	11	1,492567258	1,223931046	0,917948285
TOTAL		1,492567258	1,223931046	0,917948285
RESUMEN				
Materia Prima Directa:		1,492567258		
Mano de Obra Directa:		1,223931046		
Costos Indirectos de Fabricación Aplicados:		0,917948285		
TOTAL		3,634446589		
Elaborado por f) _____				
Aprobado por f) _____				
Departamento de Producción				

PIZZERÍA "LA FORCHETTA"				
HOJA DE COSTOS				
Orden de producción N° 344				
Cliente:	Público en general		Fecha de pedido:	10/12/2021
Artículo:	Pizza de salame familiar		Fecha de término	16/12/2021
Cantidad	3		Fecha de entrega:	16/12/2021
Costo Total:	15,05867947		Costo Unitario:	5,019559824
FECHA	MATERIA PRIMA DIRECTA		MANO DE OBRA DIRECTA	COSTOS INDIRECTOS DE FABRICACIÓN APLICADOS
	REQUISICIÓN N°	VALOR	VALOR	VALOR
16/12/2021	11	6,770234375	4,736254341	3,552190756
TOTAL		6,77023438	4,736254341	3,552190756
RESUMEN				
Materia Prima Directa:			6,770234375	
Mano de Obra Directa:			4,736254341	
Costos Indirectos de Fabricación Aplicados:			3,552190756	
TOTAL			15,05867947	
Elaborado por f)				
Aprobado por f) _____				
Departamento de Producción				
PIZZERÍA "LA FORCHETTA"				
HOJA DE COSTOS				
Orden de producción N° 345				
Cliente:	Público en general		Fecha de pedido:	10/12/2021
Artículo:	Pizza de pepperoni personal		Fecha de término	16/12/2021
Cantidad	9		Fecha de entrega:	16/12/2021
Costo Total:	12,30423147		Costo Unitario:	1,36713683
FECHA	MATERIA PRIMA DIRECTA		MANO DE OBRA DIRECTA	COSTOS INDIRECTOS DE FABRICACIÓN APLICADOS
	REQUISICIÓN N°	VALOR	VALOR	VALOR
16/12/2021	11	7,280931414	2,870457177	2,152842882
TOTAL		7,280931414	2,870457177	2,152842882
RESUMEN				
Materia Prima Directa:			7,280931414	
Mano de Obra Directa:			2,870457177	
Costos Indirectos de Fabricación Aplicados:			2,152842882	
TOTAL			12,30423147	
Elaborado por f)				
Aprobado por f) _____				
Departamento de Producción				

PIZZERÍA "LA FORCHETTA"				
HOJA DE COSTOS				
Orden de producción N° 346				
Cliente:	Público en general		Fecha de pedido:	10/12/2021
Artículo:	Pizza de pepperoni pequeña		Fecha de término	16/12/2021
Cantidad	2		Fecha de entrega:	16/12/2021
Costo Total:	3,89359351		Costo Unitario:	1,946796755
FECHA	MATERIA PRIMA DIRECTA		MANO DE OBRA DIRECTA	COSTOS INDIRECTOS DE FABRICACIÓN APLICADOS
	REQUISICIÓN N°	VALOR	VALOR	VALOR
16/12/2021	11	1,940087931	1,116288902	0,837216677
TOTAL		1,94008793	1,116288902	0,837216677
RESUMEN				
Materia Prima Directa:			1,940087931	
Mano de Obra Directa:			1,116288902	
Costos Indirectos de Fabricación Aplicados:			0,837216677	
TOTAL			3,89359351	
Elaborado por f)				
Aprobado por f) _____				
Departamento de Producción				

PIZZERÍA "LA FORCHETTA"				
HOJA DE COSTOS				
Orden de producción N° 347				
Cliente:	Público en general		Fecha de pedido:	10/12/2021
Artículo:	Pizza de pepperoni mediana		Fecha de término	16/12/2021
Cantidad	3		Fecha de entrega:	16/12/2021
Costo Total:	11,07848602		Costo Unitario:	3,692828673
FECHA	MATERIA PRIMA DIRECTA		MANO DE OBRA DIRECTA	COSTOS INDIRECTOS DE FABRICACIÓN APLICADOS
	REQUISICIÓN N°	VALOR	VALOR	VALOR
16/12/2021	11	4,338891774	3,851196712	2,888397534
TOTAL		4,338891774	3,851196712	2,888397534
RESUMEN				
Materia Prima Directa:			4,338891774	
Mano de Obra Directa:			3,851196712	
Costos Indirectos de Fabricación Aplicados:			2,888397534	
TOTAL			11,07848602	
Elaborado por f)				
Aprobado por f) _____				
Departamento de Producción				

PIZZERÍA "LA FORCHETTA"				
HOJA DE COSTOS				
Orden de producción N° 348				
Cliente:	Público en general		Fecha de pedido:	10/12/2021
Artículo:	Pizza de pepperoni familiar		Fecha de término	16/12/2021
Cantidad	4		Fecha de entrega:	16/12/2021
Costo Total:	18,9487154		Costo Unitario:	4,737178849
FECHA	MATERIA PRIMA DIRECTA		MANO DE OBRA DIRECTA	COSTOS INDIRECTOS DE FABRICACIÓN APLICADOS
	REQUISICIÓN N°	VALOR	VALOR	VALOR
16/12/2021	11	8,762579167	5,820649275	4,365486956
TOTAL		8,76257917	5,820649275	4,365486956
RESUMEN				
Materia Prima Directa:			8,762579167	
Mano de Obra Directa:			5,820649275	
Costos Indirectos de Fabricación Aplicados:			4,365486956	
TOTAL			18,9487154	
Elaborado por f)				
Aprobado por f) _____				
Departamento de Producción				

PIZZERÍA "LA FORCHETTA"				
HOJA DE COSTOS				
Orden de producción N° 349				
Cliente:	Público en general		Fecha de pedido:	10/12/2021
Artículo:	Pizza Chicken BBQ personal		Fecha de término	16/12/2021
Cantidad	4		Fecha de entrega:	16/12/2021
Costo Total:	6,70692233		Costo Unitario:	1,676730583
FECHA	MATERIA PRIMA DIRECTA		MANO DE OBRA DIRECTA	COSTOS INDIRECTOS DE FABRICACIÓN APLICADOS
	REQUISICIÓN N°	VALOR	VALOR	VALOR
16/12/2021	11	3,720849517	1,706327322	1,279745491
TOTAL		3,720849517	1,706327322	1,279745491
RESUMEN				
Materia Prima Directa:			3,720849517	
Mano de Obra Directa:			1,706327322	
Costos Indirectos de Fabricación Aplicados:			1,279745491	
TOTAL			6,70692233	
Elaborado por f)				
Aprobado por f) _____				
Departamento de Producción				

PIZZERÍA "LA FORCHETTA"				
HOJA DE COSTOS				
Orden de producción N° 350				
Cliente:	Público en general		Fecha de pedido:	10/12/2021
Artículo:	Pizza Chicken BBQ pequeña		Fecha de término	16/12/2021
Cantidad	3		Fecha de entrega:	16/12/2021
Costo Total:	6,859279557		Costo Unitario:	2,286426519
FECHA	MATERIA PRIMA DIRECTA		MANO DE OBRA DIRECTA	COSTOS INDIRECTOS DE FABRICACIÓN APLICADOS
	REQUISICIÓN N°	VALOR	VALOR	VALOR
16/12/2021	11	3,468552017	1,937558594	1,453168946
TOTAL		3,46855202	1,937558594	1,453168946
RESUMEN				
Materia Prima Directa:			3,468552017	
Mano de Obra Directa:			1,937558594	
Costos Indirectos de Fabricación Aplicados:			1,453168946	
TOTAL			6,859279557	
Elaborado por f)				
Aprobado por f) _____				
Departamento de Producción				
PIZZERÍA "LA FORCHETTA"				
HOJA DE COSTOS				
Orden de producción N° 351				
Cliente:	Público en general		Fecha de pedido:	10/12/2021
Artículo:	Pizza Chicken BBQ mediana		Fecha de término	16/12/2021
Cantidad	3		Fecha de entrega:	16/12/2021
Costo Total:	12,45294352		Costo Unitario:	4,150981175
FECHA	MATERIA PRIMA DIRECTA		MANO DE OBRA DIRECTA	COSTOS INDIRECTOS DE FABRICACIÓN APLICADOS
	REQUISICIÓN N°	VALOR	VALOR	VALOR
16/12/2021	11	5,336601774	4,066481	3,04986075
TOTAL		5,336601774	4,066481	3,04986075
RESUMEN				
Materia Prima Directa:			5,336601774	
Mano de Obra Directa:			4,066481	
Costos Indirectos de Fabricación Aplicados:			3,04986075	
TOTAL			12,45294352	
Elaborado por f)				
Aprobado por f) _____				
Departamento de Producción				

PIZZERÍA "LA FORCHETTA"				
HOJA DE COSTOS				
Orden de producción N° 352				
Cliente:	Público en general		Fecha de pedido:	10/12/2021
Artículo:	Pizza Chicken BBQ familiar		Fecha de término	16/12/2021
Cantidad	1		Fecha de entrega:	16/12/2021
Costo Total:	5,816005106		Costo Unitario:	5,816005106
FECHA	MATERIA PRIMA DIRECTA		MANO DE OBRA DIRECTA	COSTOS INDIRECTOS DE FABRICACIÓN APLICADOS
	REQUISICIÓN N°	VALOR	VALOR	VALOR
16/12/2021	11	2,704349792	1,778088751	1,333566563
TOTAL		2,70434979	1,778088751	1,333566563
RESUMEN				
Materia Prima Directa:			2,704349792	
Mano de Obra Directa:			1,778088751	
Costos Indirectos de Fabricación Aplicados:			1,333566563	
TOTAL			5,816005106	
Elaborado por f)				
Aprobado por f) _____				
Departamento de Producción				

PIZZERÍA "LA FORCHETTA"				
HOJA DE COSTOS				
Orden de producción N° 353				
Cliente:	Público en general		Fecha de pedido:	17/12/2021
Artículo:	Pizza 4 estaciones personal		Fecha de término	23/12/2021
Cantidad	7		Fecha de entrega:	23/12/2021
Costo Total:	34,94289858		Costo Unitario:	4,991842655
FECHA	MATERIA PRIMA DIRECTA		MANO DE OBRA DIRECTA	COSTOS INDIRECTOS DE FABRICACIÓN APLICADOS
	REQUISICIÓN N°	VALOR	VALOR	VALOR
23/12/2021	12	4,991842655	3,255314942	2,441486206
TOTAL		4,991842655	3,255314942	2,441486206
RESUMEN				
Materia Prima Directa:			4,991842655	
Mano de Obra Directa:			3,255314942	
Costos Indirectos de Fabricación Aplicados:			2,441486206	
TOTAL			10,6886438	
Elaborado por f)				
Aprobado por f) _____				
Departamento de Producción				

PIZZERÍA "LA FORCHETTA"				
HOJA DE COSTOS				
Orden de producción N° 354				
Cliente:	Público en general		Fecha de pedido:	17/12/2021
Artículo:	Pizza 4 estaciones pequeña		Fecha de término:	23/12/2021
Cantidad:	5		Fecha de entrega:	23/12/2021
Costo Total:	12,32561845		Costo Unitario:	2,46512369
FECHA	MATERIA PRIMA DIRECTA		MANO DE OBRA DIRECTA	COSTOS INDIRECTOS DE FABRICACIÓN APLICADOS
	REQUISICIÓN N°	VALOR	VALOR	VALOR
23/12/2021	12	5,266899828	4,033553499	3,025165124
TOTAL		5,266899828	4,033553499	3,025165124
RESUMEN				
Materia Prima Directa:			5,266899828	
Mano de Obra Directa:			4,033553499	
Costos Indirectos de Fabricación Aplicados:			3,025165124	
TOTAL			12,32561845	
Elaborado por f) _____				
Aprobado por f) _____				
Departamento de Producción				

PIZZERÍA "LA FORCHETTA"				
HOJA DE COSTOS				
Orden de producción N° 355				
Cliente:	Público en general		Fecha de pedido:	17/12/2021
Artículo:	Pizza 4 estaciones mediana		Fecha de término:	23/12/2021
Cantidad:	4		Fecha de entrega:	23/12/2021
Costo Total:	18,89030681		Costo Unitario:	4,722576703
FECHA	MATERIA PRIMA DIRECTA		MANO DE OBRA DIRECTA	COSTOS INDIRECTOS DE FABRICACIÓN APLICADOS
	REQUISICIÓN N°	VALOR	VALOR	VALOR
23/12/2021	12	6,533397032	7,061091302	5,295818476
TOTAL		6,533397032	7,061091302	5,295818476
RESUMEN				
Materia Prima Directa:			6,533397032	
Mano de Obra Directa:			7,061091302	
Costos Indirectos de Fabricación Aplicados:			5,295818476	
TOTAL			18,89030681	
Elaborado por f) _____				
Aprobado por f) _____				
Departamento de Producción				

PIZZERÍA "LA FORCHETTA"				
HOJA DE COSTOS				
Orden de producción N° 356				
Cliente:	Público en general		Fecha de pedido:	17/12/2021
Artículo:	Pizza 4 estaciones familiar		Fecha de término:	23/12/2021
Cantidad	2		Fecha de entrega:	23/12/2021
Costo Total:	12,49206045		Costo Unitario:	6,246030224
FECHA	MATERIA PRIMA DIRECTA		MANO DE OBRA DIRECTA	COSTOS INDIRECTOS DE FABRICACIÓN APLICADOS
	REQUISICIÓN N°	VALOR	VALOR	VALOR
23/12/2021	12	4,984905583	4,28980278	3,217352085
TOTAL		4,984905583	4,28980278	3,217352085
RESUMEN				
Materia Prima Directa:			4,984905583	
Mano de Obra Directa:			4,28980278	
Costos Indirectos de Fabricación Aplicados:			3,217352085	
TOTAL			12,49206045	
Elaborado por f)				
Aprobado por f) _____				
Departamento de Producción				
PIZZERÍA "LA FORCHETTA"				
HOJA DE COSTOS				
Orden de producción N° 357				
Cliente:	Público en general		Fecha de pedido:	17/12/2021
Artículo:	Hawaiana personal		Fecha de término:	23/12/2021
Cantidad	6		Fecha de entrega:	23/12/2021
Costo Total:	9,519407201		Costo Unitario:	1,586567867
FECHA	MATERIA PRIMA DIRECTA		MANO DE OBRA DIRECTA	COSTOS INDIRECTOS DE FABRICACIÓN APLICADOS
	REQUISICIÓN N°	VALOR	VALOR	VALOR
23/12/2021	12	5,334002276	2,391659957	1,793744968
TOTAL		5,334002276	2,391659957	1,793744968
RESUMEN				
Materia Prima Directa:			5,334002276	
Mano de Obra Directa:			2,391659957	
Costos Indirectos de Fabricación Aplicados:			1,793744968	
TOTAL			9,519407201	
Elaborado por f)				
Aprobado por f) _____				
Departamento de Producción				

PIZZERÍA "LA FORCHETTA"				
HOJA DE COSTOS				
Orden de producción N° 358				
Cliente:	Público en general		Fecha de pedido:	17/12/2021
Artículo:	Pizza Hawaiana pequeña		Fecha de término:	23/12/2021
Cantidad:	4		Fecha de entrega:	23/12/2021
Costo Total:	9,466081769		Costo Unitario:	2,366520442
FECHA	MATERIA PRIMA DIRECTA		MANO DE OBRA DIRECTA	COSTOS INDIRECTOS DE FABRICACIÓN APLICADOS
	REQUISICIÓN N°	VALOR	VALOR	VALOR
23/12/2021	12	4,284151862	2,961102804	2,220827103
TOTAL		4,284151862	2,961102804	2,220827103
RESUMEN				
Materia Prima Directa:		4,284151862		
Mano de Obra Directa:		2,961102804		
Costos Indirectos de Fabricación Aplicados:		2,220827103		
TOTAL		9,466081769		
Elaborado por f)				
Aprobado por f) _____				
Departamento de Producción				
PIZZERÍA "LA FORCHETTA"				
HOJA DE COSTOS				
Orden de producción N° 359				
Cliente:	Público en general		Fecha de pedido:	17/12/2021
Artículo:	Pizza Hawaiana mediana		Fecha de término:	23/12/2021
Cantidad:	7		Fecha de entrega:	23/12/2021
Costo Total:	30,39980884		Costo Unitario:	4,342829834
FECHA	MATERIA PRIMA DIRECTA		MANO DE OBRA DIRECTA	COSTOS INDIRECTOS DE FABRICACIÓN APLICADOS
	REQUISICIÓN N°	VALOR	VALOR	VALOR
23/12/2021	12	11,39109481	10,86212231	8,146591729
TOTAL		11,39109481	10,86212231	8,146591729
RESUMEN				
Materia Prima Directa:		11,39109481		
Mano de Obra Directa:		10,86212231		
Costos Indirectos de Fabricación Aplicados:		8,146591729		
TOTAL		30,39980884		
Elaborado por f)				
Aprobado por f) _____				
Departamento de Producción				

PIZZERÍA "LA FORCHETTA"				
HOJA DE COSTOS				
Orden de producción N° 360				
Cliente:	Público en general		Fecha de pedido:	17/12/2021
Artículo:	Pizza Hawaiana familiar		Fecha de término:	23/12/2021
Cantidad:	4		Fecha de entrega:	23/12/2021
Costo Total:	24,28944891		Costo Unitario:	6,072362227
FECHA	MATERIA PRIMA DIRECTA		MANO DE OBRA DIRECTA	COSTOS INDIRECTOS DE FABRICACIÓN APLICADOS
	REQUISICIÓN N°	VALOR	VALOR	VALOR
23/12/2021	12	9,806619167	8,275902709	6,206927032
TOTAL		9,806619167	8,275902709	6,206927032
RESUMEN				
Materia Prima Directa:			9,806619167	
Mano de Obra Directa:			8,275902709	
Costos Indirectos de Fabricación Aplicados:			6,206927032	
TOTAL			24,28944891	
Elaborado por f)				
Aprobado por f) _____				
Departamento de Producción				

PIZZERÍA "LA FORCHETTA"				
HOJA DE COSTOS				
Orden de producción N° 361				
Cliente:	Público en general		Fecha de pedido:	17/12/2021
Artículo:	Pizza Siciliana personal		Fecha de término:	23/12/2021
Cantidad:	6		Fecha de entrega:	23/12/2021
Costo Total:	11,15476418		Costo Unitario:	1,859127364
FECHA	MATERIA PRIMA DIRECTA		MANO DE OBRA DIRECTA	COSTOS INDIRECTOS DE FABRICACIÓN APLICADOS
	REQUISICIÓN N°	VALOR	VALOR	VALOR
23/12/2021	12	5,972834276	2,961102804	2,220827103
TOTAL		5,972834276	2,961102804	2,220827103
RESUMEN				
Materia Prima Directa:			5,972834276	
Mano de Obra Directa:			2,961102804	
Costos Indirectos de Fabricación Aplicados:			2,220827103	
TOTAL			11,15476418	
Elaborado por f)				
Aprobado por f) _____				
Departamento de Producción				

PIZZERÍA "LA FORCHETTA"				
HOJA DE COSTOS				
Orden de producción N° 362				
Cliente:	Público en general		Fecha de pedido:	17/12/2021
Artículo:	Pizza siciliana pequeña		Fecha de término:	23/12/2021
Cantidad	5		Fecha de entrega:	23/12/2021
Costo Total:	14,17441343		Costo Unitario:	2,834882687
FECHA	MATERIA PRIMA DIRECTA		MANO DE OBRA DIRECTA	COSTOS INDIRECTOS DE FABRICACIÓN APLICADOS
	REQUISICIÓN N°	VALOR	VALOR	VALOR
23/12/2021	12	6,119169828	4,602996346	3,45224726
TOTAL		6,119169828	4,602996346	3,45224726
RESUMEN				
Materia Prima Directa:			6,119169828	
Mano de Obra Directa:			4,602996346	
Costos Indirectos de Fabricación Aplicados:			3,45224726	
TOTAL			14,17441343	
Elaborado por f)				
Aprobado por f) _____				
Departamento de Producción				
PIZZERÍA "LA FORCHETTA"				
HOJA DE COSTOS				
Orden de producción N° 363				
Cliente:	Público en general		Fecha de pedido:	17/12/2021
Artículo:	Pizza Siciliana mediana		Fecha de término	23/12/2021
Cantidad	3		Fecha de entrega:	23/12/2021
Costo Total:	15,07686286		Costo Unitario:	5,025620952
FECHA	MATERIA PRIMA DIRECTA		MANO DE OBRA DIRECTA	COSTOS INDIRECTOS DE FABRICACIÓN APLICADOS
	REQUISICIÓN N°	VALOR	VALOR	VALOR
23/12/2021	12	5,659701774	5,381234904	4,035926178
TOTAL		5,659701774	5,381234904	4,035926178
RESUMEN				
Materia Prima Directa:			5,659701774	
Mano de Obra Directa:			5,381234904	
Costos Indirectos de Fabricación Aplicados:			4,035926178	
TOTAL			15,07686286	
Elaborado por f)				
Aprobado por f) _____				
Departamento de Producción				

PIZZERÍA "LA FORCHETTA"				
HOJA DE COSTOS				
Orden de producción N° 364				
Cliente:	Público en general		Fecha de pedido:	17/12/2021
Artículo:	Pizza siciliana familiar		Fecha de término:	23/12/2021
Cantidad:	2		Fecha de entrega:	23/12/2021
Costo Total:	14,05310818		Costo Unitario:	7,026554092
FECHA	MATERIA PRIMA DIRECTA		MANO DE OBRA DIRECTA	COSTOS INDIRECTOS DE FABRICACIÓN APLICADOS
	REQUISICIÓN N°	VALOR	VALOR	VALOR
23/12/2021	12	5,665689583	4,792810628	3,594607971
TOTAL		5,665689583	4,792810628	3,594607971
RESUMEN				
Materia Prima Directa:			5,665689583	
Mano de Obra Directa:			4,792810628	
Costos Indirectos de Fabricación Aplicados:			3,594607971	
TOTAL			14,05310818	
Elaborado por f)				
Aprobado por f) _____				
Departamento de Producción				

PIZZERÍA "LA FORCHETTA"				
HOJA DE COSTOS				
Orden de producción N° 365				
Cliente:	Público en general		Fecha de pedido:	17/12/2021
Artículo:	Pizza española personal		Fecha de término:	23/12/2021
Cantidad:	3		Fecha de entrega:	23/12/2021
Costo Total:	6,201619842		Costo Unitario:	2,067206614
FECHA	MATERIA PRIMA DIRECTA		MANO DE OBRA DIRECTA	COSTOS INDIRECTOS DE FABRICACIÓN APLICADOS
	REQUISICIÓN N°	VALOR	VALOR	VALOR
23/12/2021	12	3,660481138	1,45207926	1,089059445
TOTAL		3,660481138	1,45207926	1,089059445
RESUMEN				
Materia Prima Directa:			3,660481138	
Mano de Obra Directa:			1,45207926	
Costos Indirectos de Fabricación Aplicados:			1,089059445	
TOTAL			6,201619842	
Elaborado por f)				
Aprobado por f) _____				
Departamento de Producción				

PIZZERÍA "LA FORCHETTA"				
HOJA DE COSTOS				
Orden de producción N° 366				
Cliente:	Público en general		Fecha de pedido:	17/12/2021
Artículo:	Pizza española pequeña		Fecha de término:	23/12/2021
Cantidad:	4		Fecha de entrega:	23/12/2021
Costo Total:	12,32734425		Costo Unitario:	3,081836063
FECHA	MATERIA PRIMA DIRECTA		MANO DE OBRA DIRECTA	COSTOS INDIRECTOS DE FABRICACIÓN APLICADOS
	REQUISICIÓN N°	VALOR	VALOR	VALOR
23/12/2021	12	6,115671862	3,549527079	2,662145309
TOTAL		6,115671862	3,549527079	2,662145309
RESUMEN				
Materia Prima Directa:			6,115671862	
Mano de Obra Directa:			3,549527079	
Costos Indirectos de Fabricación Aplicados:			2,662145309	
TOTAL			12,32734425	
Elaborado por f) _____				
Aprobado por f) _____				
Departamento de Producción				
PIZZERÍA "LA FORCHETTA"				
HOJA DE COSTOS				
Orden de producción N° 367				
Cliente:	Público en general		Fecha de pedido:	17/12/2021
Artículo:	Pizza española mediana		Fecha de término:	23/12/2021
Cantidad:	6		Fecha de entrega:	23/12/2021
Costo Total:	33,32575771		Costo Unitario:	5,554292952
FECHA	MATERIA PRIMA DIRECTA		MANO DE OBRA DIRECTA	COSTOS INDIRECTOS DE FABRICACIÓN APLICADOS
	REQUISICIÓN N°	VALOR	VALOR	VALOR
23/12/2021	12	14,49143555	10,76246981	8,071852355
TOTAL		14,49143555	10,76246981	8,071852355
RESUMEN				
Materia Prima Directa:			14,49143555	
Mano de Obra Directa:			10,76246981	
Costos Indirectos de Fabricación Aplicados:			8,071852355	
TOTAL			33,32575771	
Elaborado por f) _____				
Aprobado por f) _____				
Departamento de Producción				

PIZZERÍA "LA FORCHETTA"				
HOJA DE COSTOS				
Orden de producción N° 368				
Cliente:	Público en general		Fecha de pedido:	17/12/2021
Artículo:	Pizza española familiar		Fecha de término:	23/12/2021
Cantidad:	2		Fecha de entrega:	23/12/2021
Costo Total:	15,54300193		Costo Unitario:	7,771500967
FECHA	MATERIA PRIMA DIRECTA		MANO DE OBRA DIRECTA	COSTOS INDIRECTOS DE FABRICACIÓN APLICADOS
	REQUISICIÓN N°	VALOR	VALOR	VALOR
23/12/2021	12	7,205409583	4,764338486	3,573253865
TOTAL		7,205409583	4,764338486	3,573253865
RESUMEN				
Materia Prima Directa:			7,205409583	
Mano de Obra Directa:			4,764338486	
Costos Indirectos de Fabricación Aplicados:			3,573253865	
TOTAL			15,54300193	
Elaborado por f)				
Aprobado por f) _____				
Departamento de Producción				

PIZZERÍA "LA FORCHETTA"				
HOJA DE COSTOS				
Orden de producción N° 369				
Cliente:	Público en general		Fecha de pedido:	17/12/2021
Artículo:	Pizza de jamón personal		Fecha de término:	23/12/2021
Cantidad:	9		Fecha de entrega:	23/12/2021
Costo Total:	11,58671583		Costo Unitario:	1,28741287
FECHA	MATERIA PRIMA DIRECTA		MANO DE OBRA DIRECTA	COSTOS INDIRECTOS DE FABRICACIÓN APLICADOS
	REQUISICIÓN N°	VALOR	VALOR	VALOR
23/12/2021	12	7,102353414	2,562492811	1,921869608
TOTAL		7,102353414	2,562492811	1,921869608
RESUMEN				
Materia Prima Directa:			7,102353414	
Mano de Obra Directa:			2,562492811	
Costos Indirectos de Fabricación Aplicados:			1,921869608	
TOTAL			11,58671583	
Elaborado por f)				
Aprobado por f) _____				
Departamento de Producción				

PIZZERÍA "LA FORCHETTA"				
HOJA DE COSTOS				
Orden de producción N° 370				
Cliete:	Público en general		Fecha de pedido:	17/12/2021
Artículo:	Pizza de jamón pequeña		Fecha de término	23/12/2021
Cantidad	4		Fecha de entrega:	23/12/2021
Costo Total:	7,096101803		Costo Unitario:	1,774025451
FECHA	MATERIA PRIMA DIRECTA		MANO DE OBRA DIRECTA	COSTOS INDIRECTOS DE FABRICACIÓN APLICADOS
	REQUISICIÓN N°	VALOR	VALOR	VALOR
23/12/2021	12	3,774351862	1,898142823	1,423607117
TOTAL		3,774351862	1,898142823	1,423607117
RESUMEN				
Materia Prima Directa:			3,774351862	
Mano de Obra Directa:			1,898142823	
Costos Indirectos de Fabricación Aplicados:			1,423607117	
TOTAL			7,096101803	
Elaborado por f)				
Aprobado por f) _____				
Departamento de Producción				
PIZZERÍA "LA FORCHETTA"				
HOJA DE COSTOS				
Orden de producción N° 371				
Cliete:	Público en general		Fecha de pedido:	17/12/2021
Artículo:	Pizza de jamón mediana		Fecha de término	23/12/2021
Cantidad	1		Fecha de entrega:	23/12/2021
Costo Total:	3,442875471		Costo Unitario:	3,442875471
FECHA	MATERIA PRIMA DIRECTA		MANO DE OBRA DIRECTA	COSTOS INDIRECTOS DE FABRICACIÓN APLICADOS
	REQUISICIÓN N°	VALOR	VALOR	VALOR
23/12/2021	12	1,399999258	1,167357836	0,875518377
TOTAL		1,399999258	1,167357836	0,875518377
RESUMEN				
Materia Prima Directa:			1,399999258	
Mano de Obra Directa:			1,167357836	
Costos Indirectos de Fabricación Aplicados:			0,875518377	
TOTAL			3,442875471	
Elaborado por f)				
Aprobado por f) _____				
Departamento de Producción				

PIZZERÍA "LA FORCHETTA"				
HOJA DE COSTOS				
Orden de producción N° 372				
Cliente:	Público en general		Fecha de pedido:	17/12/2021
Artículo:	Pizza de jamón familiar		Fecha de término:	23/12/2021
Cantidad:	1		Fecha de entrega:	23/12/2021
Costo Total:	5,130688488		Costo Unitario:	5,130688488
FECHA	MATERIA PRIMA DIRECTA		MANO DE OBRA DIRECTA	COSTOS INDIRECTOS DE FABRICACIÓN APLICADOS
	REQUISICIÓN N°	VALOR	VALOR	VALOR
23/12/2021	12	2,124504792	1,717819255	1,288364441
TOTAL		2,124504792	1,717819255	1,288364441
RESUMEN				
Materia Prima Directa:			2,124504792	
Mano de Obra Directa:			1,717819255	
Costos Indirectos de Fabricación Aplicados:			1,288364441	
TOTAL			5,130688488	
Elaborado por f)				
Aprobado por f) _____				
Departamento de Producción				

PIZZERÍA "LA FORCHETTA"				
HOJA DE COSTOS				
Orden de producción N° 373				
Cliente:	Público en general		Fecha de pedido:	17/12/2021
Artículo:	Pizza de salame personal		Fecha de término:	23/12/2021
Cantidad:	3		Fecha de entrega:	23/12/2021
Costo Total:	4,5791696		Costo Unitario:	1,526389867
FECHA	MATERIA PRIMA DIRECTA		MANO DE OBRA DIRECTA	COSTOS INDIRECTOS DE FABRICACIÓN APLICADOS
	REQUISICIÓN N°	VALOR	VALOR	VALOR
23/12/2021	12	2,486467138	1,195829979	0,896872484
TOTAL		2,486467138	1,195829979	0,896872484
RESUMEN				
Materia Prima Directa:			2,486467138	
Mano de Obra Directa:			1,195829979	
Costos Indirectos de Fabricación Aplicados:			0,896872484	
TOTAL			4,5791696	
Elaborado por f)				
Aprobado por f) _____				
Departamento de Producción				

PIZZERÍA "LA FORCHETTA"				
HOJA DE COSTOS				
Orden de producción N° 374				
Cliente:	Público en general		Fecha de pedido:	17/12/2021
Artículo:	Pizza de salame pequeña		Fecha de término:	23/12/2021
Cantidad:	5		Fecha de entrega:	23/12/2021
Costo Total:	10,6709166		Costo Unitario:	2,13418332
FECHA	MATERIA PRIMA DIRECTA		MANO DE OBRA DIRECTA	COSTOS INDIRECTOS DE FABRICACIÓN APLICADOS
	REQUISICIÓN N°	VALOR	VALOR	VALOR
23/12/2021	12	4,982419828	3,250569585	2,437927188
TOTAL		4,982419828	3,250569585	2,437927188
RESUMEN				
Materia Prima Directa:			4,982419828	
Mano de Obra Directa:			3,250569585	
Costos Indirectos de Fabricación Aplicados:			2,437927188	
TOTAL			10,6709166	
Elaborado por f)				
Aprobado por f) _____				
Departamento de Producción				

PIZZERÍA "LA FORCHETTA"				
HOJA DE COSTOS				
Orden de producción N° 375				
Cliente:	Público en general		Fecha de pedido:	17/12/2021
Artículo:	Pizza de salame mediana		Fecha de término:	23/12/2021
Cantidad:	3		Fecha de entrega:	23/12/2021
Costo Total:	12,12603101		Costo Unitario:	4,042010337
FECHA	MATERIA PRIMA DIRECTA		MANO DE OBRA DIRECTA	COSTOS INDIRECTOS DE FABRICACIÓN APLICADOS
	REQUISICIÓN N°	VALOR	VALOR	VALOR
23/12/2021	12	4,477701774	4,37047385	3,277855388
TOTAL		4,477701774	4,37047385	3,277855388
RESUMEN				
Materia Prima Directa:			4,477701774	
Mano de Obra Directa:			4,37047385	
Costos Indirectos de Fabricación Aplicados:			3,277855388	
TOTAL			12,12603101	
Elaborado por f)				
Aprobado por f) _____				
Departamento de Producción				

PIZZERÍA "LA FORCHETTA"				
HOJA DE COSTOS				
Orden de producción N° 376				
Cliente:	Público en general		Fecha de pedido:	17/12/2021
Artículo:	Pizza de salame familiar		Fecha de término:	23/12/2021
Cantidad:	2		Fecha de entrega:	23/12/2021
Costo Total:	11,09055447		Costo Unitario:	5,545277233
FECHA	MATERIA PRIMA DIRECTA		MANO DE OBRA DIRECTA	COSTOS INDIRECTOS DE FABRICACIÓN APLICADOS
	REQUISICIÓN N°	VALOR	VALOR	VALOR
23/12/2021	12	4,513489583	3,75832279	2,818742092
TOTAL		4,513489583	3,75832279	2,818742092
RESUMEN				
Materia Prima Directa:			4,513489583	
Mano de Obra Directa:			3,75832279	
Costos Indirectos de Fabricación Aplicados:			2,818742092	
TOTAL			11,09055447	
Elaborado por f) _____				
Aprobado por f) _____				
Departamento de Producción				

PIZZERÍA "LA FORCHETTA"				
HOJA DE COSTOS				
Orden de producción N° 377				
Cliente:	Público en general		Fecha de pedido:	17/12/2021
Artículo:	Pizza de pepperoni personal		Fecha de término:	23/12/2021
Cantidad:	3		Fecha de entrega:	23/12/2021
Costo Total:	4,420027102		Costo Unitario:	1,473342367
FECHA	MATERIA PRIMA DIRECTA		MANO DE OBRA DIRECTA	COSTOS INDIRECTOS DE FABRICACIÓN APLICADOS
	REQUISICIÓN N°	VALOR	VALOR	VALOR
23/12/2021	12	2,426977138	1,138885694	0,85416427
TOTAL		2,426977138	1,138885694	0,85416427
RESUMEN				
Materia Prima Directa:			2,426977138	
Mano de Obra Directa:			1,138885694	
Costos Indirectos de Fabricación Aplicados:			0,85416427	
TOTAL			4,420027102	
Elaborado por f) _____				
Aprobado por f) _____				
Departamento de Producción				

PIZZERÍA "LA FORCHETTA"				
HOJA DE COSTOS				
Orden de producción N° 378				
Cliente:	Público en general		Fecha de pedido:	17/12/2021
Artículo:	Pizza de pepperoni pequeña		Fecha de término:	23/12/2021
Cantidad:	4		Fecha de entrega:	23/12/2021
Costo Total:	8,530625779		Costo Unitario:	2,132656445
FECHA	MATERIA PRIMA DIRECTA		MANO DE OBRA DIRECTA	COSTOS INDIRECTOS DE FABRICACIÓN APLICADOS
	REQUISICIÓN N°	VALOR	VALOR	VALOR
23/12/2021	12	3,880175862	2,657399952	1,993049964
TOTAL		3,880175862	2,657399952	1,993049964
RESUMEN				
Materia Prima Directa:			3,880175862	
Mano de Obra Directa:			2,657399952	
Costos Indirectos de Fabricación Aplicados:			1,993049964	
TOTAL			8,530625779	
Elaborado por f)				
Aprobado por f) _____				
Departamento de Producción				
PIZZERÍA "LA FORCHETTA"				
HOJA DE COSTOS				
Orden de producción N° 379				
Cliente:	Público en general		Fecha de pedido:	17/12/2021
Artículo:	Pizza de pepperoni mediana		Fecha de término:	23/12/2021
Cantidad:	1		Fecha de entrega:	23/12/2021
Costo Total:	4,12030596		Costo Unitario:	4,12030596
FECHA	MATERIA PRIMA DIRECTA		MANO DE OBRA DIRECTA	COSTOS INDIRECTOS DE FABRICACIÓN APLICADOS
	REQUISICIÓN N°	VALOR	VALOR	VALOR
23/12/2021	12	1,446297258	1,528004973	1,146003729
TOTAL		1,446297258	1,528004973	1,146003729
RESUMEN				
Materia Prima Directa:			1,446297258	
Mano de Obra Directa:			1,528004973	
Costos Indirectos de Fabricación Aplicados:			1,146003729	
TOTAL			4,12030596	
Elaborado por f)				
Aprobado por f) _____				
Departamento de Producción				

PIZZERÍA "LA FORCHETTA"				
HOJA DE COSTOS				
Orden de producción N° 380				
Cliete:	Público en general		Fecha de pedido:	17/12/2021
Artículo:	Pizza de pepperoni familiar		Fecha de término:	23/12/2021
Cantidad:	1		Fecha de entrega:	23/12/2021
Costo Total:	5,221741612		Costo Unitario:	5,221741612
FECHA	MATERIA PRIMA DIRECTA		MANO DE OBRA DIRECTA	COSTOS INDIRECTOS DE FABRICACIÓN APLICADOS
	REQUISICIÓN N°	VALOR	VALOR	VALOR
23/12/2021	12	2,190644792	1,732055326	1,299041495
TOTAL		2,190644792	1,732055326	1,299041495
RESUMEN				
Materia Prima Directa:			2,190644792	
Mano de Obra Directa:			1,732055326	
Costos Indirectos de Fabricación Aplicados:			1,299041495	
TOTAL			5,221741612	
Elaborado por f)				
Aprobado por f) _____				
Departamento de Producción				

PIZZERÍA "LA FORCHETTA"				
HOJA DE COSTOS				
Orden de producción N° 381				
Cliete:	Público en general		Fecha de pedido:	17/12/2021
Artículo:	Pizza Chicken BBQ personal		Fecha de término:	23/12/2021
Cantidad:	8		Fecha de entrega:	23/12/2021
Costo Total:	14,55024391		Costo Unitario:	1,818780488
FECHA	MATERIA PRIMA DIRECTA		MANO DE OBRA DIRECTA	COSTOS INDIRECTOS DE FABRICACIÓN APLICADOS
	REQUISICIÓN N°	VALOR	VALOR	VALOR
23/12/2021	12	7,441699034	4,062025641	3,046519231
TOTAL		7,441699034	4,062025641	3,046519231
RESUMEN				
Materia Prima Directa:			7,441699034	
Mano de Obra Directa:			4,062025641	
Costos Indirectos de Fabricación Aplicados:			3,046519231	
TOTAL			14,55024391	
Elaborado por f)				
Aprobado por f) _____				
Departamento de Producción				

PIZZERÍA "LA FORCHETTA"				
HOJA DE COSTOS				
Orden de producción N° 382				
Cliente:	Público en general		Fecha de pedido:	17/12/2021
Artículo:	Pizza Chicken BBQ pequeña		Fecha de término:	23/12/2021
Cantidad:	4		Fecha de entrega:	23/12/2021
Costo Total:	10,00597093		Costo Unitario:	2,501492731
FECHA	MATERIA PRIMA DIRECTA		MANO DE OBRA DIRECTA	COSTOS INDIRECTOS DE FABRICACIÓN APLICADOS
	REQUISICIÓN N°	VALOR	VALOR	VALOR
23/12/2021	12	4,624736022	3,074991373	2,30624353
TOTAL		4,624736022	3,074991373	2,30624353
RESUMEN				
Materia Prima Directa:		4,624736022		
Mano de Obra Directa:		3,074991373		
Costos Indirectos de Fabricación Aplicados:		2,30624353		
TOTAL		10,00597093		
Elaborado por f)				
Aprobado por f) _____				
Departamento de Producción				

PIZZERÍA "LA FORCHETTA"				
HOJA DE COSTOS				
Orden de producción N° 383				
Cliente:	Público en general		Fecha de pedido:	17/12/2021
Artículo:	Pizza Chicken BBQ mediana		Fecha de término:	23/12/2021
Cantidad:	2		Fecha de entrega:	23/12/2021
Costo Total:	9,204709415		Costo Unitario:	4,602354708
FECHA	MATERIA PRIMA DIRECTA		MANO DE OBRA DIRECTA	COSTOS INDIRECTOS DE FABRICACIÓN APLICADOS
	REQUISICIÓN N°	VALOR	VALOR	VALOR
23/12/2021	12	3,557734516	3,226842799	2,420132099
TOTAL		3,557734516	3,226842799	2,420132099
RESUMEN				
Materia Prima Directa:		3,557734516		
Mano de Obra Directa:		3,226842799		
Costos Indirectos de Fabricación Aplicados:		2,420132099		
TOTAL		9,204709415		
Elaborado por f)				
Aprobado por f) _____				
Departamento de Producción				

PIZZERÍA "LA FORCHETTA"				
HOJA DE COSTOS				
Orden de producción N° 384				
Cliente:	Público en general		Fecha de pedido:	17/12/2021
Artículo:	Pizza Chicken BBQ familiar		Fecha de término:	23/12/2021
Cantidad:	2		Fecha de entrega:	23/12/2021
Costo Total:	12,81620195		Costo Unitario:	6,408100975
FECHA	MATERIA PRIMA DIRECTA		MANO DE OBRA DIRECTA	COSTOS INDIRECTOS DE FABRICACIÓN APLICADOS
	REQUISICIÓN N°	VALOR	VALOR	VALOR
23/12/2021	12	5,408699583	4,232858496	3,174643872
TOTAL		5,408699583	4,232858496	3,174643872
RESUMEN				
Materia Prima Directa:			5,408699583	
Mano de Obra Directa:			4,232858496	
Costos Indirectos de Fabricación Aplicados:			3,174643872	
TOTAL			12,81620195	
Elaborado por f)				
Aprobado por f) _____				
Departamento de Producción				

PIZZERÍA "LA FORCHETTA"				
HOJA DE COSTOS				
Orden de producción N° 385				
Cliente:	Público en general		Fecha de pedido:	24/12/2021
Artículo:	Pizza 4 estaciones personal		Fecha de término:	02/12/2021
Cantidad:	6		Fecha de entrega:	02/12/2021
Costo Total:	8,023317064		Costo Unitario:	1,337219511
FECHA	MATERIA PRIMA DIRECTA		MANO DE OBRA DIRECTA	COSTOS INDIRECTOS DE FABRICACIÓN APLICADOS
	REQUISICIÓN N°	VALOR	VALOR	VALOR
30/12/2021	13	4,278722276	2,139768451	1,604826338
TOTAL		4,278722276	2,139768451	1,604826338
RESUMEN				
Materia Prima Directa:			4,278722276	
Mano de Obra Directa:			2,139768451	
Costos Indirectos de Fabricación Aplicados:			1,604826338	
TOTAL			8,023317064	
Elaborado por f)				
Aprobado por f) _____				
Departamento de Producción				

PIZZERÍA "LA FORCHETTA"				
HOJA DE COSTOS				
Orden de producción N° 386				
Cliente:	Público en general		Fecha de pedido:	24/12/2021
Artículo:	Pizza 4 estaciones pequeña		Fecha de término:	02/12/2021
Cantidad:	3		Fecha de entrega:	02/12/2021
Costo Total:	6,408002724		Costo Unitario:	2,136000908
FECHA	MATERIA PRIMA DIRECTA		MANO DE OBRA DIRECTA	COSTOS INDIRECTOS DE FABRICACIÓN APLICADOS
	REQUISICIÓN N°	VALOR	VALOR	VALOR
30/12/2021	13	3,160139897	1,855921615	1,391941212
TOTAL		3,160139897	1,855921615	1,391941212
RESUMEN				
Materia Prima Directa:		3,160139897		
Mano de Obra Directa:		1,855921615		
Costos Indirectos de Fabricación Aplicados:		1,391941212		
TOTAL		6,408002724		
Elaborado por f)				
Aprobado por f) _____				
Departamento de Producción				

PIZZERÍA "LA FORCHETTA"				
HOJA DE COSTOS				
Orden de producción N° 387				
Cliente:	Público en general		Fecha de pedido:	26/11/2021
Artículo:	Pizza 4 estaciones mediana		Fecha de término:	02/12/2021
Cantidad:	5		Fecha de entrega:	02/12/2021
Costo Total:	20,01189307		Costo Unitario:	4,002378614
FECHA	MATERIA PRIMA DIRECTA		MANO DE OBRA DIRECTA	COSTOS INDIRECTOS DE FABRICACIÓN APLICADOS
	REQUISICIÓN N°	VALOR	VALOR	VALOR
02/12/2021	9	8,166746291	6,768655303	5,076491477
TOTAL		8,166746291	6,768655303	5,076491477
RESUMEN				
Materia Prima Directa:		8,166746291		
Mano de Obra Directa:		6,768655303		
Costos Indirectos de Fabricación Aplicados:		5,076491477		
TOTAL		20,01189307		
Elaborado por f)				
Aprobado por f) _____				
Departamento de Producción				

PIZZERÍA "LA FORCHETTA"				
HOJA DE COSTOS				
Orden de producción N° 388				
Cliente:	Público en general		Fecha de pedido:	26/11/2021
Artículo:	Pizza 4 estaciones familiar		Fecha de término:	02/12/2021
Cantidad:	6		Fecha de entrega:	02/12/2021
Costo Total:	32,22570496		Costo Unitario:	5,370950826
FECHA	MATERIA PRIMA DIRECTA		MANO DE OBRA DIRECTA	COSTOS INDIRECTOS DE FABRICACIÓN APLICADOS
	REQUISICIÓN N°	VALOR	VALOR	VALOR
02/12/2021	9	14,9547168	9,869136119	7,401852089
TOTAL		14,9547168	9,869136119	7,401852089
RESUMEN				
Materia Prima Directa:		14,95471675		
Mano de Obra Directa:		9,869136119		
Costos Indirectos de Fabricación Aplicados:		7,401852089		
TOTAL		32,22570496		
Elaborado por f)				
Aprobado por f) _____				
Departamento de Producción				
PIZZERÍA "LA FORCHETTA"				
HOJA DE COSTOS				
Orden de producción N°389				
Cliente:	Público en general		Fecha de pedido:	24/12/2021
Artículo:	Hawaiana personal		Fecha de término:	02/12/2021
Cantidad:	5		Fecha de entrega:	02/12/2021
Costo Total:	7,11971246		Costo Unitario:	1,423942492
FECHA	MATERIA PRIMA DIRECTA		MANO DE OBRA DIRECTA	COSTOS INDIRECTOS DE FABRICACIÓN APLICADOS
	REQUISICIÓN N°	VALOR	VALOR	VALOR
30/12/2021	13	4,445001896	1,528406036	1,146304527
TOTAL		4,445001896	1,528406036	1,146304527
RESUMEN				
Materia Prima Directa:		4,445001896		
Mano de Obra Directa:		1,528406036		
Costos Indirectos de Fabricación Aplicados:		1,146304527		
TOTAL		7,11971246		
Elaborado por f)				
Aprobado por f) _____				
Departamento de Producción				

PIZZERÍA "LA FORCHETTA"				
HOJA DE COSTOS				
Orden de producción N° 390				
Cliente:	Público en general		Fecha de pedido:	24/12/2021
Artículo:	Pizza Hawaiana pequeña		Fecha de término:	02/12/2021
Cantidad:	6		Fecha de entrega:	02/12/2021
Costo Total:	12,38701133		Costo Unitario:	2,064501889
FECHA	MATERIA PRIMA DIRECTA		MANO DE OBRA DIRECTA	COSTOS INDIRECTOS DE FABRICACIÓN APLICADOS
	REQUISICIÓN N°	VALOR	VALOR	VALOR
30/12/2021	13	6,426227793	3,406162023	2,554621518
TOTAL		6,426227793	3,406162023	2,554621518
RESUMEN				
Materia Prima Directa:		6,426227793		
Mano de Obra Directa:		3,406162023		
Costos Indirectos de Fabricación Aplicados:		2,554621518		
TOTAL		12,38701133		
Elaborado por f)				
Aprobado por f) _____				
Departamento de Producción				

PIZZERÍA "LA FORCHETTA"				
HOJA DE COSTOS				
Orden de producción N° 391				
Cliente:	Público en general		Fecha de pedido:	26/11/2021
Artículo:	Pizza Hawaiana mediana		Fecha de término	02/12/2021
Cantidad	4		Fecha de entrega:	02/12/2021
Costo Total:	14,83900993		Costo Unitario:	3,709752482
FECHA	MATERIA PRIMA DIRECTA		MANO DE OBRA DIRECTA	COSTOS INDIRECTOS DE FABRICACIÓN APLICADOS
	REQUISICIÓN N°	VALOR	VALOR	VALOR
02/12/2021	9	6,509197032	4,759893084	3,569919813
TOTAL		6,509197032	4,759893084	3,569919813
RESUMEN				
Materia Prima Directa:		6,509197032		
Mano de Obra Directa:		4,759893084		
Costos Indirectos de Fabricación Aplicados:		3,569919813		
TOTAL		14,83900993		
Elaborado por f)				
Aprobado por f) _____				
Departamento de Producción				

PIZZERÍA "LA FORCHETTA"				
HOJA DE COSTOS				
Orden de producción N° 392				
Cliente:	Público en general		Fecha de pedido:	26/11/2021
Artículo:	Pizza Hawaiana familiar		Fecha de término	02/12/2021
Cantidad	7		Fecha de entrega:	02/12/2021
Costo Total:	36,59781364		Costo Unitario:	5,228259091
FECHA	MATERIA PRIMA DIRECTA		MANO DE OBRA DIRECTA	COSTOS INDIRECTOS DE FABRICACIÓN APLICADOS
	REQUISICIÓN N°	VALOR	VALOR	VALOR
02/12/2021	9	17,1615835	11,1064172	8,329812897
TOTAL		17,1615835	11,1064172	8,329812897
RESUMEN				
Materia Prima Directa:		17,16158354		
Mano de Obra Directa:		11,1064172		
Costos Indirectos de Fabricación Aplicados:		8,329812897		
TOTAL		36,59781364		
Elaborado por f)				
Aprobado por f) _____				
Departamento de Producción				

PIZZERÍA "LA FORCHETTA"				
HOJA DE COSTOS				
Orden de producción N° 393				
Cliente:	Público en general		Fecha de pedido:	24/12/2021
Artículo:	Pizza Siciliana personal		Fecha de término:	02/12/2021
Cantidad:	6		Fecha de entrega:	02/12/2021
Costo Total:	9,94668997		Costo Unitario:	1,657781662
FECHA	MATERIA PRIMA DIRECTA		MANO DE OBRA DIRECTA	COSTOS INDIRECTOS DE FABRICACIÓN APLICADOS
	REQUISICIÓN N°	VALOR	VALOR	VALOR
30/12/2021	13	5,972834276	2,270774682	1,703081012
TOTAL		5,972834276	2,270774682	1,703081012
RESUMEN				
Materia Prima Directa:			5,972834276	
Mano de Obra Directa:			2,270774682	
Costos Indirectos de Fabricación Aplicados:			1,703081012	
TOTAL			9,94668997	
Elaborado por f)				
Aprobado por f) _____				
Departamento de Producción				

PIZZERÍA "LA FORCHETTA"				
HOJA DE COSTOS				
Orden de producción N° 394				
Cliente:	Público en general		Fecha de pedido:	24/12/2021
Artículo:	Pizza siciliana pequeña		Fecha de término:	02/12/2021
Cantidad:	3		Fecha de entrega:	02/12/2021
Costo Total:	7,377886534		Costo Unitario:	2,459295511
FECHA	MATERIA PRIMA DIRECTA		MANO DE OBRA DIRECTA	COSTOS INDIRECTOS DE FABRICACIÓN APLICADOS
	REQUISICIÓN N°	VALOR	VALOR	VALOR
30/12/2021	13	3,671501897	2,117934079	1,588450559
TOTAL		3,671501897	2,117934079	1,588450559
RESUMEN				
Materia Prima Directa:			3,671501897	
Mano de Obra Directa:			2,117934079	
Costos Indirectos de Fabricación Aplicados:			1,588450559	
TOTAL			7,377886534	
Elaborado por f)				
Aprobado por f) _____				
Departamento de Producción				

PIZZERÍA "LA FORCHETTA"				
HOJA DE COSTOS				
Orden de producción N° 395				
Cliente:	Público en general		Fecha de pedido:	26/11/2021
Artículo:	Pizza Siciliana mediana		Fecha de término:	02/12/2021
Cantidad:	4		Fecha de entrega:	02/12/2021
Costo Total:	17,17522706		Costo Unitario:	4,293806765
FECHA	MATERIA PRIMA DIRECTA		MANO DE OBRA DIRECTA	COSTOS INDIRECTOS DE FABRICACIÓN APLICADOS
	REQUISICIÓN N°	VALOR	VALOR	VALOR
02/12/2021	9	7,546269032	5,50226173	4,126696298
TOTAL		7,546269032	5,50226173	4,126696298
RESUMEN				
Materia Prima Directa:			7,546269032	
Mano de Obra Directa:			5,50226173	
Costos Indirectos de Fabricación Aplicados:			4,126696298	
TOTAL			17,17522706	
Elaborado por f)				
Aprobado por f) _____				
Departamento de Producción				
PIZZERÍA "LA FORCHETTA"				
HOJA DE COSTOS				
Orden de producción N° 396				
Cliente:	Público en general		Fecha de pedido:	26/11/2021
Artículo:	Pizza siciliana familiar		Fecha de término:	02/12/2021
Cantidad:	6		Fecha de entrega:	02/12/2021
Costo Total:	36,29319496		Costo Unitario:	6,048865826
FECHA	MATERIA PRIMA DIRECTA		MANO DE OBRA DIRECTA	COSTOS INDIRECTOS DE FABRICACIÓN APLICADOS
	REQUISICIÓN N°	VALOR	VALOR	VALOR
02/12/2021	9	16,9970688	11,02635783	8,269768374
TOTAL		16,9970688	11,02635783	8,269768374
RESUMEN				
Materia Prima Directa:			16,99706875	
Mano de Obra Directa:			11,02635783	
Costos Indirectos de Fabricación Aplicados:			8,269768374	
TOTAL			36,29319496	
Elaborado por f)				
Aprobado por f) _____				
Departamento de Producción				

PIZZERÍA "LA FORCHETTA"				
HOJA DE COSTOS				
Orden de producción N° 397				
Cliente:	Público en general		Fecha de pedido:	24/12/2021
Artículo:	Pizza española personal		Fecha de término:	02/12/2021
Cantidad:	5		Fecha de entrega:	02/12/2021
Costo Total:	9,348664723		Costo Unitario:	1,869732945
FECHA	MATERIA PRIMA DIRECTA		MANO DE OBRA DIRECTA	COSTOS INDIRECTOS DE FABRICACIÓN APLICADOS
	REQUISICIÓN N°	VALOR	VALOR	VALOR
30/12/2021	13	6,100801896	1,855921615	1,391941212
TOTAL		6,100801896	1,855921615	1,391941212
RESUMEN				
Materia Prima Directa:			6,100801896	
Mano de Obra Directa:			1,855921615	
Costos Indirectos de Fabricación Aplicados:			1,391941212	
TOTAL			9,348664723	
Elaborado por f)				
Aprobado por f) _____				
Departamento de Producción				

PIZZERÍA "LA FORCHETTA"				
HOJA DE COSTOS				
Orden de producción N° 398				
Cliente:	Público en general		Fecha de pedido:	24/12/2021
Artículo:	Pizza española pequeña		Fecha de término:	02/12/2021
Cantidad:	6		Fecha de entrega:	02/12/2021
Costo Total:	16,31880601		Costo Unitario:	2,719801002
FECHA	MATERIA PRIMA DIRECTA		MANO DE OBRA DIRECTA	COSTOS INDIRECTOS DE FABRICACIÓN APLICADOS
	REQUISICIÓN N°	VALOR	VALOR	VALOR
30/12/2021	13	9,173507793	4,083027554	3,062270665
TOTAL		9,173507793	4,083027554	3,062270665
RESUMEN				
Materia Prima Directa:			9,173507793	
Mano de Obra Directa:			4,083027554	
Costos Indirectos de Fabricación Aplicados:			3,062270665	
TOTAL			16,31880601	
Elaborado por f)				
Aprobado por f) _____				
Departamento de Producción				

PIZZERÍA "LA FORCHETTA"				
HOJA DE COSTOS				
Orden de producción N° 399				
Cliente:	Público en general		Fecha de pedido:	26/11/2021
Artículo:	Pizza española mediana		Fecha de término:	02/12/2021
Cantidad:	4		Fecha de entrega:	02/12/2021
Costo Total:	19,28991506		Costo Unitario:	4,822478765
FECHA	MATERIA PRIMA DIRECTA		MANO DE OBRA DIRECTA	COSTOS INDIRECTOS DE FABRICACIÓN APLICADOS
	REQUISICIÓN N°	VALOR	VALOR	VALOR
02/12/2021	9	9,660957032	5,50226173	4,126696298
TOTAL		9,660957032	5,50226173	4,126696298
RESUMEN				
Materia Prima Directa:		9,660957032		
Mano de Obra Directa:		5,50226173		
Costos Indirectos de Fabricación Aplicados:		4,126696298		
TOTAL		19,28991506		
Elaborado por f)				
Aprobado por f) _____				
Departamento de Producción				

PIZZERÍA "LA FORCHETTA"				
HOJA DE COSTOS				
Orden de producción N° 400				
Cliente:	Público en general		Fecha de pedido:	26/11/2021
Artículo:	Pizza española familiar		Fecha de término:	02/12/2021
Cantidad:	3		Fecha de entrega:	02/12/2021
Costo Total:	20,39886225		Costo Unitario:	6,799620751
FECHA	MATERIA PRIMA DIRECTA		MANO DE OBRA DIRECTA	COSTOS INDIRECTOS DE FABRICACIÓN APLICADOS
	REQUISICIÓN N°	VALOR	VALOR	VALOR
02/12/2021	9	10,8081144	5,480427358	4,110320519
TOTAL		10,8081144	5,480427358	4,110320519
RESUMEN				
Materia Prima Directa:		10,80811438		
Mano de Obra Directa:		5,480427358		
Costos Indirectos de Fabricación Aplicados:		4,110320519		
TOTAL		20,39886225		
Elaborado por f)				
Aprobado por f) _____				
Departamento de Producción				

PIZZERÍA "LA FORCHETTA"				
HOJA DE COSTOS				
Orden de producción N° 401				
Cliente:	Público en general		Fecha de pedido:	24/12/2021
Artículo:	Pizza de jamón personal		Fecha de término:	02/12/2021
Cantidad:	8		Fecha de entrega:	02/12/2021
Costo Total:	9,370015107		Costo Unitario:	1,171251888
FECHA	MATERIA PRIMA DIRECTA		MANO DE OBRA DIRECTA	COSTOS INDIRECTOS DE FABRICACIÓN APLICADOS
	REQUISICIÓN N°	VALOR	VALOR	VALOR
30/12/2021	13	6,313203034	1,746749756	1,310062317
TOTAL		6,313203034	1,746749756	1,310062317
RESUMEN				
Materia Prima Directa:			6,313203034	
Mano de Obra Directa:			1,746749756	
Costos Indirectos de Fabricación Aplicados:			1,310062317	
TOTAL			9,370015107	
Elaborado por f)				
Aprobado por f) _____				
Departamento de Producción				

PIZZERÍA "LA FORCHETTA"				
HOJA DE COSTOS				
Orden de producción N° 402				
Cliente:	Público en general		Fecha de pedido:	24/12/2021
Artículo:	Pizza de jamón pequeña		Fecha de término:	02/12/2021
Cantidad:	2		Fecha de entrega:	02/12/2021
Costo Total:	3,160847628		Costo Unitario:	1,580423814
FECHA	MATERIA PRIMA DIRECTA		MANO DE OBRA DIRECTA	COSTOS INDIRECTOS DE FABRICACIÓN APLICADOS
	REQUISICIÓN N°	VALOR	VALOR	VALOR
30/12/2021	13	1,887175931	0,727812398	0,545859299
TOTAL		1,887175931	0,727812398	0,545859299
RESUMEN				
Materia Prima Directa:			1,887175931	
Mano de Obra Directa:			0,727812398	
Costos Indirectos de Fabricación Aplicados:			0,545859299	
TOTAL			3,160847628	
Elaborado por f)				
Aprobado por f) _____				
Departamento de Producción				

PIZZERÍA "LA FORCHETTA"				
HOJA DE COSTOS				
Orden de producción N° 403				
Cliente:	Público en general		Fecha de pedido:	26/11/2021
Artículo:	Pizza de jamón mediana		Fecha de término:	02/12/2021
Cantidad:	2		Fecha de entrega:	02/12/2021
Costo Total:	5,93323089		Costo Unitario:	2,966615445
FECHA	MATERIA PRIMA DIRECTA		MANO DE OBRA DIRECTA	COSTOS INDIRECTOS DE FABRICACIÓN APLICADOS
	REQUISICIÓN N°	VALOR	VALOR	VALOR
02/12/2021	9	2,799998516	1,7904185	1,342813875
TOTAL		2,799998516	1,7904185	1,342813875
RESUMEN				
Materia Prima Directa:		2,799998516		
Mano de Obra Directa:		1,7904185		
Costos Indirectos de Fabricación Aplicados:		1,342813875		
TOTAL		5,93323089		
Elaborado por f)				
Aprobado por f) _____				
Departamento de Producción				

PIZZERÍA "LA FORCHETTA"				
HOJA DE COSTOS				
Orden de producción N° 404				
Cliente:	Público en general		Fecha de pedido:	26/11/2021
Artículo:	Pizza de jamón familiar		Fecha de término:	02/12/2021
Cantidad:	3		Fecha de entrega:	02/12/2021
Costo Total:	13,28955169		Costo Unitario:	4,429850563
FECHA	MATERIA PRIMA DIRECTA		MANO DE OBRA DIRECTA	COSTOS INDIRECTOS DE FABRICACIÓN APLICADOS
	REQUISICIÓN N°	VALOR	VALOR	VALOR
02/12/2021	9	6,37351438	3,952021322	2,964015992
TOTAL		6,37351438	3,952021322	2,964015992
RESUMEN				
Materia Prima Directa:		6,373514375		
Mano de Obra Directa:		3,952021322		
Costos Indirectos de Fabricación Aplicados:		2,964015992		
TOTAL		13,28955169		
Elaborado por f)				
Aprobado por f) _____				
Departamento de Producción				

PIZZERÍA "LA FORCHETTA"				
HOJA DE COSTOS				
Orden de producción N° 405				
Cliente:	Público en general		Fecha de pedido:	24/12/2021
Artículo:	Pizza de salame personal		Fecha de término:	02/12/2021
Cantidad:	6		Fecha de entrega:	02/12/2021
Costo Total:	8,182586952		Costo Unitario:	1,363764492
FECHA	MATERIA PRIMA DIRECTA		MANO DE OBRA DIRECTA	COSTOS INDIRECTOS DE FABRICACIÓN APLICADOS
	REQUISICIÓN N°	VALOR	VALOR	VALOR
30/12/2021	13	4,972934276	1,834087243	1,375565433
TOTAL		4,972934276	1,834087243	1,375565433
RESUMEN				
Materia Prima Directa:			4,972934276	
Mano de Obra Directa:			1,834087243	
Costos Indirectos de Fabricación Aplicados:			1,375565433	
TOTAL			8,182586952	
Elaborado por f)				
Aprobado por f) _____				
Departamento de Producción				

PIZZERÍA "LA FORCHETTA"				
HOJA DE COSTOS				
Orden de producción N° 406				
Cliente:	Público en general		Fecha de pedido:	24/12/2021
Artículo:	Pizza de salame pequeña		Fecha de término:	02/12/2021
Cantidad:	3		Fecha de entrega:	02/12/2021
Costo Total:	5,606847234		Costo Unitario:	1,868949078
FECHA	MATERIA PRIMA DIRECTA		MANO DE OBRA DIRECTA	COSTOS INDIRECTOS DE FABRICACIÓN APLICADOS
	REQUISICIÓN N°	VALOR	VALOR	VALOR
30/12/2021	13	2,989451897	1,495654478	1,121740859
TOTAL		2,989451897	1,495654478	1,121740859
RESUMEN				
Materia Prima Directa:			2,989451897	
Mano de Obra Directa:			1,495654478	
Costos Indirectos de Fabricación Aplicados:			1,121740859	
TOTAL			5,606847234	
Elaborado por f)				
Aprobado por f) _____				
Departamento de Producción				

PIZZERÍA "LA FORCHETTA"				
HOJA DE COSTOS				
Orden de producción N° 407				
Cliente:	Público en general		Fecha de pedido:	26/11/2021
Artículo:	Pizza de salame mediana		Fecha de término:	02/12/2021
Cantidad:	4		Fecha de entrega:	02/12/2021
Costo Total:	13,79061325		Costo Unitario:	3,447653313
FECHA	MATERIA PRIMA DIRECTA		MANO DE OBRA DIRECTA	COSTOS INDIRECTOS DE FABRICACIÓN APLICADOS
	REQUISICIÓN N°	VALOR	VALOR	VALOR
02/12/2021	9	5,970269032	4,468768125	3,351576094
TOTAL		5,970269032	4,468768125	3,351576094
RESUMEN				
Materia Prima Directa:			5,970269032	
Mano de Obra Directa:			4,468768125	
Costos Indirectos de Fabricación Aplicados:			3,351576094	
TOTAL			13,79061325	
Elaborado por f)				
Aprobado por f) _____				
Departamento de Producción				
PIZZERÍA "LA FORCHETTA"				
HOJA DE COSTOS				
Orden de producción N° 408				
Cliente:	Público en general		Fecha de pedido:	26/11/2021
Artículo:	Pizza de salame familiar		Fecha de término:	02/12/2021
Cantidad:	2		Fecha de entrega:	02/12/2021
Costo Total:	9,557229503		Costo Unitario:	4,778614751
FECHA	MATERIA PRIMA DIRECTA		MANO DE OBRA DIRECTA	COSTOS INDIRECTOS DE FABRICACIÓN APLICADOS
	REQUISICIÓN N°	VALOR	VALOR	VALOR
02/12/2021	9	4,51348958	2,882137097	2,161602823
TOTAL		4,51348958	2,882137097	2,161602823
RESUMEN				
Materia Prima Directa:			4,513489583	
Mano de Obra Directa:			2,882137097	
Costos Indirectos de Fabricación Aplicados:			2,161602823	
TOTAL			9,557229503	
Elaborado por f)				
Aprobado por f) _____				
Departamento de Producción				

PIZZERÍA "LA FORCHETTA"				
HOJA DE COSTOS				
Orden de producción N° 409				
Cliente:	Público en general		Fecha de pedido:	24/12/2021
Artículo:	Pizza de pepperoni personal		Fecha de término	02/12/2021
Cantidad	5		Fecha de entrega:	02/12/2021
Costo Total:	6,59230529		Costo Unitario:	1,318461058
FECHA	MATERIA PRIMA DIRECTA		MANO DE OBRA DIRECTA	COSTOS INDIRECTOS DE FABRICACIÓN APLICADOS
	REQUISICIÓN N°	VALOR	VALOR	VALOR
30/12/2021	13	4,044961896	1,455624796	1,091718597
TOTAL		4,044961896	1,455624796	1,091718597
RESUMEN				
Materia Prima Directa:			4,044961896	
Mano de Obra Directa:			1,455624796	
Costos Indirectos de Fabricación Aplicados:			1,091718597	
TOTAL			6,59230529	
Elaborado por f)				
Aprobado por f) _____				
Departamento de Producción				
PIZZERÍA "LA FORCHETTA"				
HOJA DE COSTOS				
Orden de producción N° 410				
Cliente:	Público en general		Fecha de pedido:	24/12/2021
Artículo:	Pizza de pepperoni pequeña		Fecha de término	02/12/2021
Cantidad	6		Fecha de entrega:	02/12/2021
Costo Total:	11,16968492		Costo Unitario:	1,861614153
FECHA	MATERIA PRIMA DIRECTA		MANO DE OBRA DIRECTA	COSTOS INDIRECTOS DE FABRICACIÓN APLICADOS
	REQUISICIÓN N°	VALOR	VALOR	VALOR
30/12/2021	13	5,820263793	3,056812072	2,292609054
TOTAL		5,820263793	3,056812072	2,292609054
RESUMEN				
Materia Prima Directa:			5,820263793	
Mano de Obra Directa:			3,056812072	
Costos Indirectos de Fabricación Aplicados:			2,292609054	
TOTAL			11,16968492	
Elaborado por f)				
Aprobado por f) _____				
Departamento de Producción				

PIZZERÍA "LA FORCHETTA"				
HOJA DE COSTOS				
Orden de producción N° 411				
Cliente:	Público en general		Fecha de pedido:	26/11/2021
Artículo:	Pizza de pepperoni mediana		Fecha de término:	02/12/2021
Cantidad:	4		Fecha de entrega:	02/12/2021
Costo Total:	13,98763476		Costo Unitario:	3,49690869
FECHA	MATERIA PRIMA DIRECTA		MANO DE OBRA DIRECTA	COSTOS INDIRECTOS DE FABRICACIÓN APLICADOS
	REQUISICIÓN N°	VALOR	VALOR	VALOR
02/12/2021	9	5,785189032	4,687111844	3,515333883
TOTAL		5,785189032	4,687111844	3,515333883
RESUMEN				
Materia Prima Directa:			5,785189032	
Mano de Obra Directa:			4,687111844	
Costos Indirectos de Fabricación Aplicados:			3,515333883	
TOTAL			13,98763476	
Elaborado por f)				
Aprobado por f) _____				
Departamento de Producción				
PIZZERÍA "LA FORCHETTA"				
HOJA DE COSTOS				
Orden de producción N° 412				
Cliente:	Público en general		Fecha de pedido:	26/11/2021
Artículo:	Pizza de pepperoni familiar		Fecha de término:	02/12/2021
Cantidad:	2		Fecha de entrega:	02/12/2021
Costo Total:	9,030191277		Costo Unitario:	4,515095638
FECHA	MATERIA PRIMA DIRECTA		MANO DE OBRA DIRECTA	COSTOS INDIRECTOS DE FABRICACIÓN APLICADOS
	REQUISICIÓN N°	VALOR	VALOR	VALOR
02/12/2021	9	4,38128958	2,656515253	1,99238644
TOTAL		4,38128958	2,656515253	1,99238644
RESUMEN				
Materia Prima Directa:			4,381289583	
Mano de Obra Directa:			2,656515253	
Costos Indirectos de Fabricación Aplicados:			1,99238644	
TOTAL			9,030191277	
Elaborado por f)				
Aprobado por f) _____				
Departamento de Producción				

PIZZERÍA "LA FORCHETTA"				
HOJA DE COSTOS				
Orden de producción N° 413				
Cliente:	Público en general		Fecha de pedido:	24/12/2021
Artículo:	Pizza Chicken BBQ personal		Fecha de término:	30/12/2021
Cantidad:	5		Fecha de entrega:	30/12/2021
Costo Total:	8,058133685		Costo Unitario:	1,611626737
FECHA	MATERIA PRIMA DIRECTA		MANO DE OBRA DIRECTA	COSTOS INDIRECTOS DE FABRICACIÓN APLICADOS
	REQUISICIÓN N°	VALOR	VALOR	VALOR
30/12/2021	13	4,651061896	1,946898165	1,460173624
TOTAL		4,651061896	1,946898165	1,460173624
RESUMEN				
Materia Prima Directa:		4,651061896		
Mano de Obra Directa:		1,946898165		
Costos Indirectos de Fabricación Aplicados:		1,460173624		
TOTAL		8,058133685		
Elaborado por f)				
Aprobado por f) _____				
Departamento de Producción				

PIZZERÍA "LA FORCHETTA"				
HOJA DE COSTOS				
Orden de producción N° 414				
Cliente:	Público en general		Fecha de pedido:	24/12/2021
Artículo:	Pizza Chicken BBQ pequeña		Fecha de término:	30/12/2021
Cantidad:	2		Fecha de entrega:	30/12/2021
Costo Total:	4,37571616		Costo Unitario:	2,18785808
FECHA	MATERIA PRIMA DIRECTA		MANO DE OBRA DIRECTA	COSTOS INDIRECTOS DE FABRICACIÓN APLICADOS
	REQUISICIÓN N°	VALOR	VALOR	VALOR
30/12/2021	13	2,312368011	1,179056085	0,884292064
TOTAL		2,312368011	1,179056085	0,884292064
RESUMEN				
Materia Prima Directa:		2,312368011		
Mano de Obra Directa:		1,179056085		
Costos Indirectos de Fabricación Aplicados:		0,884292064		
TOTAL		4,37571616		
Elaborado por f)				
Aprobado por f) _____				
Departamento de Producción				

PIZZERÍA "LA FORCHETTA"				
HOJA DE COSTOS				
Orden de producción N° 415				
Cliente:	Público en general		Fecha de pedido:	24/12/2021
Artículo:	Pizza Chicken BBQ mediana		Fecha de término:	30/12/2021
Cantidad:	4		Fecha de entrega:	30/12/2021
Costo Total:	15,77643657		Costo Unitario:	3,944109143
FECHA	MATERIA PRIMA DIRECTA		MANO DE OBRA DIRECTA	COSTOS INDIRECTOS DE FABRICACIÓN APLICADOS
	REQUISICIÓN N°	VALOR	VALOR	VALOR
02/12/2021	9	7,115469032	4,949124308	3,711843231
TOTAL		7,115469032	4,949124308	3,711843231
RESUMEN				
Materia Prima Directa:		7,115469032		
Mano de Obra Directa:		4,949124308		
Costos Indirectos de Fabricación Aplicados:		3,711843231		
TOTAL		15,77643657		
Elaborado por f)				
Aprobado por f) _____				
Departamento de Producción				
PIZZERÍA "LA FORCHETTA"				
HOJA DE COSTOS				
Orden de producción N° 416				
Cliente:	Público en general		Fecha de pedido:	24/12/2021
Artículo:	Pizza Chicken BBQ familiar		Fecha de término:	30/12/2021
Cantidad:	3		Fecha de entrega:	30/12/2021
Costo Total:	16,63391303		Costo Unitario:	5,544637676
FECHA	MATERIA PRIMA DIRECTA		MANO DE OBRA DIRECTA	COSTOS INDIRECTOS DE FABRICACIÓN APLICADOS
	REQUISICIÓN N°	VALOR	VALOR	VALOR
02/12/2021	9	8,11304938	4,869064944	3,651798708
TOTAL		8,11304938	4,869064944	3,651798708
RESUMEN				
Materia Prima Directa:		8,113049375		
Mano de Obra Directa:		4,869064944		
Costos Indirectos de Fabricación Aplicados:		3,651798708		
TOTAL		16,63391303		
Elaborado por f)				
Aprobado por f) _____				
Departamento de Producción				

Anexo 10
Rol de pagos

PIZZERÍA "LA FORCHETTA"									
ROL DE PAGOS									
MES: OCTUBRE									
No.	Nómina	Cargo	INGRESOS				DEDUCCIONES		
			Salario	Horas Extras	Total Ingresos	Aporte Personal	Impuesto Renta	Total Deducciones	Líquido a Pagar
1	Christian Gónzales	Administrador	400		400	37,8		37,8	362,2
2	Katherine Guamán	Operaria	200		200	18,9		18,9	181,1
3	Mónica Toro	Operaria	200		200	18,9		18,9	181,1
	SUMA		800		800	75,6			724,4

PROVISIONES SOCIALES							
No.	Nómina	Cargo	Decimo Tercero	Decimo Cuarto	Vacaciones	Fondos de Reserva	Aporte Patronal
1	Christian Gónzales	Administrador	33,33	33,33		33,32	44,6
2	Katherine Guamán	Operaria	16,67	16,67		16,66	22,3
3	Mónica Toro	Operaria	16,67	16,67		16,66	22,3
	SUMA		66,67	66,67	0,00	66,64	89,2

PIZZERÍA "LA FORCHETTA"									
ROL DE PAGOS									
MES: NOVIEMBRE									
No.	Nómina	Cargo	INGRESOS				DEDUCCIONES		
			Salario	Horas Extras	Total Ingresos	Aporte Personal	Impuesto Renta	Total Deducciones	Líquido a Pagar
1	Christian Gónzales	Administrador	400		400	37,8		37,8	362,2
2	Katherine Guamán	Operaria	200		200	18,9		18,9	181,1
3	Mónica Toro	Operaria	200		200	18,9		18,9	181,1
	SUMA		800		800	75,6			724,4

PROVISIONES SOCIALES							
No.	Nómina	Cargo	Decimo Tercero	Decimo Cuarto	Vacaciones	Fondos de Reserva	Aporte Patronal
1	Christian Gónzales	Administrador	33,33	33,33		33,32	44,6
2	Katherine Guamán	Operaria	16,67	16,67		16,66	22,3
3	Mónica Toro	Operaria	16,67	16,67		16,66	22,3
	SUMA		66,67	66,67	0,00	66,64	89,2

PIZZERÍA "LA FORCHETTA"									
ROL DE PAGOS									
MES: DICIEMBRE									
No.	Nómina	Cargo	INGRESOS				DEDUCCIONES		
			Salario	Horas Extras	Total Ingresos	Aporte Personal	Impuesto Renta	Total Deducciones	Líquido a Pagar
1	Christian Gónzales	Administrador	400		400	37,8		37,8	362,2
2	Katherine Guamán	Operaria	200		200	18,9		18,9	181,1
3	Mónica Toro	Operaria	200		200	18,9		18,9	181,1
	SUMA		800		800	75,6			724,4

PROVISIONES SOCIALES							
No.	Nómina	Cargo	Decimo Tercero	Decimo Cuarto	Vacaciones	Fondos de Reserva	Aporte Patronal
1	Christian Gónzales	Administrador	33,33	33,33		33,32	44,6
2	Katherine Guamán	Operaria	16,67	16,67		16,66	22,3
3	Mónica Toro	Operaria	16,67	16,67		16,66	22,3
	SUMA		66,67	66,67	0,00	66,64	89,2

Anexo 11

Tarjeta Reloj

PIZZERÍA "LA FORCHETTA"								
TARJETA RELOJ								
Nombre:	Christian Gónzales				Código :	001		
Jornada:	Matutino - Vespertino							
Mes:	Octubre							
Fecha	Entrada	Salida	Entrada	Salida	Horas Jornadas	Horas	Horas	Total
						Suplem.	Ext.	
01/10/2021	8:h00	12h00	14:h00	18:h00	8 horas			8 horas
02/10/2021	8:h00	12h00	14:h00	18:h00	8 horas			8 horas
03/10/2021	8:h00	12h00	14:h00	18:h00	8 horas			8 horas
04/10/2021	8:h00	12h00	14:h00	18:h00	8 horas			8 horas
07/10/2021	8:h00	12h00	14:h00	18:h00	8 horas			8 horas
08/10/2021	8:h00	12h00	14:h00	18:h00	8 horas			8 horas
09/10/2021	8:h00	12h00	14:h00	18:h00	8 horas			8 horas
10/10/2021	8:h00	12h00	14:h00	18:h00	8 horas			8 horas
11/10/2021	8:h00	12h00	14:h00	18:h00	8 horas			8 horas
14/10/2021	8:h00	12h00	14:h00	18:h00	8 horas			8 horas
15/10/2021	8:h00	12h00	14:h00	18:h00	8 horas			8 horas
16/10/2021	8:h00	12h00	14:h00	18:h00	8 horas			8 horas
17/10/2021	8:h00	12h00	14:h00	18:h00	8 horas			8 horas
18/10/2021	8:h00	12h00	14:h00	18:h00	8 horas			8 horas
21/10/2021	8:h00	12h00	14:h00	18:h00	8 horas			8 horas
22/10/2021	8:h00	12h00	14:h00	18:h00	8 horas			8 horas
23/10/2021	8:h00	12h00	14:h00	18:h00	8 horas			8 horas
24/10/2021	8:h00	12h00	14:h00	18:h00	8 horas			8 horas
25/10/2021	8:h00	12h00	14:h00	18:h00	8 horas			8 horas
28/10/2021	8:h00	12h00	14:h00	18:h00	8 horas			8 horas
29/10/2021	8:h00	12h00	14:h00	18:h00	8 horas			8 horas
30/10/2021	8:h00	12h00	14:h00	18:h00	8 horas			8 horas
31/10/2021	8:h00	12h00	14:h00	18:h00	8 horas			8 horas
Resumen								
Total jornada :			248					
Total horas suplementarias:								
Total horas extraordinarias :								
Total horas :			248					

PIZZERÍA "LA FORCHETTA"								
TARJETA RELOJ								
Nombre:	Katherine Guamán				Código :	001		
Jornada:	Matutino							
Mes:	Octubre							
Fecha	Entrada	Salida	Entrada	Salida	Horas Jornadas	Horas Suplem.	Horas Ext.	Total
01/10/2021	8:h00	12h00			4 horas			4 horas
02/10/2021	8:h00	12h00			4 horas			4 horas
03/10/2021	8:h00	12h00			4 horas			4 horas
04/10/2021	8:h00	12h00			4 horas			4 horas
07/10/2021	8:h00	12h00			4 horas			4 horas
08/10/2021	8:h00	12h00			4 horas			4 horas
09/10/2021	8:h00	12h00			4 horas			4 horas
10/10/2021	8:h00	12h00			4 horas			4 horas
11/10/2021	8:h00	12h00			4 horas			4 horas
14/10/2021	8:h00	12h00			4 horas			4 horas
15/10/2021	8:h00	12h00			4 horas			4 horas
16/10/2021	8:h00	12h00			4 horas			4 horas
17/10/2021	8:h00	12h00			4 horas			4 horas
18/10/2021	8:h00	12h00			4 horas			4 horas
21/10/2021	8:h00	12h00			4 horas			4 horas
22/10/2021	8:h00	12h00			4 horas			4 horas
23/10/2021	8:h00	12h00			4 horas			4 horas
24/10/2021	8:h00	12h00			4 horas			4 horas
25/10/2021	8:h00	12h00			4 horas			4 horas
28/10/2021	8:h00	12h00			4 horas			4 horas
29/10/2021	8:h00	12h00			4 horas			4 horas
30/10/2021	8:h00	12h00			4 horas			4 horas
31/10/2021	8:h00	12h00			4 horas			4 horas
Resumen								
Total jornada :				124				
Total horas suplementarias:								
Total horas extraordinarias :								
Total horas :				124				

PIZZERÍA "LA FORCHETTA"								
TARJETA RELOJ								
Nombre:	Mónica Toro				Código :	001		
Jornada:	Vespertino							
Mes:	Octubre							
Fecha	Entrada	Salida	Entrada	Salida	Horas Jornadas	Horas Suplem.	Horas Ext.	Total
01/10/2021	14:h00	18:h00			4 horas			4 horas
02/10/2021	14:h00	18:h00			4 horas			4 horas
03/10/2021	14:h00	18:h00			4 horas			4 horas
04/10/2021	14:h00	18:h00			4 horas			4 horas
07/10/2021	14:h00	18:h00			4 horas			4 horas
08/10/2021	14:h00	18:h00			4 horas			4 horas
09/10/2021	14:h00	18:h00			4 horas			4 horas
10/10/2021	14:h00	18:h00			4 horas			4 horas
11/10/2021	14:h00	18:h00			4 horas			4 horas
14/10/2021	14:h00	18:h00			4 horas			4 horas
15/10/2021	14:h00	18:h00			4 horas			4 horas
16/10/2021	14:h00	18:h00			4 horas			4 horas
17/10/2021	14:h00	18:h00			4 horas			4 horas
18/10/2021	14:h00	18:h00			4 horas			4 horas
21/10/2021	14:h00	18:h00			4 horas			4 horas
22/10/2021	14:h00	18:h00			4 horas			4 horas
23/10/2021	14:h00	18:h00			4 horas			4 horas
24/10/2021	14:h00	18:h00			4 horas			4 horas
25/10/2021	14:h00	18:h00			4 horas			4 horas
28/10/2021	14:h00	18:h00			4 horas			4 horas
29/10/2021	14:h00	18:h00			4 horas			4 horas
30/10/2021	14:h00	18:h00			4 horas			4 horas
31/10/2021	14:h00	18:h00			4 horas			4 horas
Resumen								
Total jornada :				124				
Total horas suplementarias:								
Total horas extraordinarias :								
Total horas :				124				

PIZZERÍA "LA FORCHETTA "								
TARJETA RELOJ								
Nombre:	Christian Gónzales				Còdigo :	001		
Jornada:	Matutino - Vespertino							
Mes:	Noviembre							
Fecha	Entrada	Salida	Entrada	Salida	Horas Jornadas	Horas	Horas	Total
						Suplem.	Ext.	
01/11/2021	8:h00	12h00	14:h00	18:h00	8 horas			8 horas
02/11/2021	8:h00	12h00	14:h00	18:h00	8 horas			8 horas
03/11/2021	8:h00	12h00	14:h00	18:h00	8 horas			8 horas
04/11/2021	8:h00	12h00	14:h00	18:h00	8 horas			8 horas
05/11/2021	8:h00	12h00	14:h00	18:h00	8 horas			8 horas
08/11/2021	8:h00	12h00	14:h00	18:h00	8 horas			8 horas
09/11/2021	8:h00	12h00	14:h00	18:h00	8 horas			8 horas
10/11/2021	8:h00	12h00	14:h00	18:h00	8 horas			8 horas
11/11/2021	8:h00	12h00	14:h00	18:h00	8 horas			8 horas
12/11/2021	8:h00	12h00	14:h00	18:h00	8 horas			8 horas
15/11/2021	8:h00	12h00	14:h00	18:h00	8 horas			8 horas
16/11/2021	8:h00	12h00	14:h00	18:h00	8 horas			8 horas
17/11/2021	8:h00	12h00	14:h00	18:h00	8 horas			8 horas
18/11/2021	8:h00	12h00	14:h00	18:h00	8 horas			8 horas
19/11/2021	8:h00	12h00	14:h00	18:h00	8 horas			8 horas
22/11/2021	8:h00	12h00	14:h00	18:h00	8 horas			8 horas
23/11/2021	8:h00	12h00	14:h00	18:h00	8 horas			8 horas
24/11/2021	8:h00	12h00	14:h00	18:h00	8 horas			8 horas
25/11/2021	8:h00	12h00	14:h00	18:h00	8 horas			8 horas
26/11/2021	8:h00	12h00	14:h00	18:h00	8 horas			8 horas
27/11/2021	8:h00	12h00	14:h00	18:h00	8 horas			8 horas
29/11/2021	8:h00	12h00	14:h00	18:h00	8 horas			8 horas
30/11/2021	8:h00	12h00	14:h00	18:h00	8 horas			8 horas
Resumen								
Total jornada :			248					
Total horas suplementarias:								
Total horas extraordinarias :								
Total horas :			248					

PIZZERÍA "LA FORCHETTA "								
TARJETA RELOJ								
Nombre:	Katherine Guamán				Código :	001		
Jornada:	Matutino							
Mes:	Noviembre							
Fecha	Entrada	Salida	Entrada	Salida	Horas Jornadas	Horas	Horas	Total
						Suplem.	Ext.	
01/11/2021	8:h00	12h00			4 horas			4 horas
02/11/2021	8:h00	12h00			4 horas			4 horas
03/11/2021	8:h00	12h00			4 horas			4 horas
04/11/2021	8:h00	12h00			4 horas			4 horas
05/11/2021	8:h00	12h00			4 horas			4 horas
08/11/2021	8:h00	12h00			4 horas			4 horas
09/11/2021	8:h00	12h00			4 horas			4 horas
10/11/2021	8:h00	12h00			4 horas			4 horas
11/11/2021	8:h00	12h00			4 horas			4 horas
12/11/2021	8:h00	12h00			4 horas			4 horas
15/11/2021	8:h00	12h00			4 horas			4 horas
16/11/2021	8:h00	12h00			4 horas			4 horas
17/11/2021	8:h00	12h00			4 horas			4 horas
18/11/2021	8:h00	12h00			4 horas			4 horas
19/11/2021	8:h00	12h00			4 horas			4 horas
22/11/2021	8:h00	12h00			4 horas			4 horas
23/11/2021	8:h00	12h00			4 horas			4 horas
24/11/2021	8:h00	12h00			4 horas			4 horas
25/11/2021	8:h00	12h00			4 horas			4 horas
26/11/2021	8:h00	12h00			4 horas			4 horas
27/11/2021	8:h00	12h00			4 horas			4 horas
29/11/2021	8:h00	12h00			4 horas			4 horas
30/11/2021	8:h00	12h00			4 horas			4 horas
Resumen								
Total jornada :			124					
Total horas suplementarias:								
Total horas extraordinarias :								
Total horas :			124					

PIZZERÍA "LA FORCHETTA "								
TARJETA RELOJ								
Nombre:	Mónica Toro				Código :	001		
Jornada:	Vespertino							
Mes:	Noviembre							
Fecha	Entrada	Salida	Entrada	Salida	Horas Jornadas	Horas	Horas	Total
						Suplem.	Ext.	
01/11/2021	14:h00	18:h00			4 horas			4 horas
02/11/2021	14:h00	18:h00			4 horas			4 horas
03/11/2021	14:h00	18:h00			4 horas			4 horas
04/11/2021	14:h00	18:h00			4 horas			4 horas
05/11/2021	14:h00	18:h00			4 horas			4 horas
08/11/2021	14:h00	18:h00			4 horas			4 horas
09/11/2021	14:h00	18:h00			4 horas			4 horas
10/11/2021	14:h00	18:h00			4 horas			4 horas
11/11/2021	14:h00	18:h00			4 horas			4 horas
12/11/2021	14:h00	18:h00			4 horas			4 horas
15/11/2021	14:h00	18:h00			4 horas			4 horas
16/11/2021	14:h00	18:h00			4 horas			4 horas
17/11/2021	14:h00	18:h00			4 horas			4 horas
18/11/2021	14:h00	18:h00			4 horas			4 horas
19/11/2021	14:h00	18:h00			4 horas			4 horas
22/11/2021	14:h00	18:h00			4 horas			4 horas
23/11/2021	14:h00	18:h00			4 horas			4 horas
24/11/2021	14:h00	18:h00			4 horas			4 horas
25/11/2021	14:h00	18:h00			4 horas			4 horas
26/11/2021	14:h00	18:h00			4 horas			4 horas
27/11/2021	14:h00	18:h00			4 horas			4 horas
29/11/2021	14:h00	18:h00			4 horas			4 horas
30/11/2021	14:h00	18:h00			4 horas			4 horas
Resumen								
Total jornada :			124					
Total horas suplementarias:								
Total horas extraordinarias :								
Total horas :			124					

PIZZERÍA "LA FORCHETTA "								
TARJETA RELOJ								
Nombre:	Christian Gónzales				Código :	001		
Jornada:	Matutino - Vespertino							
Mes:	Diciembre							
Fecha	Entrada	Salida	Entrada	Salida	Horas Jornadas	Horas	Horas	Total
						Suplem.	Ext.	
01/12/2021	8:h00	12h00	14:h00	18:h00	8 horas			8 horas
02/12/2021	8:h00	12h00	14:h00	18:h00	8 horas			8 horas
03/12/2021	8:h00	12h00	14:h00	18:h00	8 horas			8 horas
06/12/2021	8:h00	12h00	14:h00	18:h00	8 horas			8 horas
07/12/2021	8:h00	12h00	14:h00	18:h00	8 horas			8 horas
08/12/2021	8:h00	12h00	14:h00	18:h00	8 horas			8 horas
09/12/2021	8:h00	12h00	14:h00	18:h00	8 horas			8 horas
10/12/2021	8:h00	12h00	14:h00	18:h00	8 horas			8 horas
13/12/2021	8:h00	12h00	14:h00	18:h00	8 horas			8 horas
14/12/2021	8:h00	12h00	14:h00	18:h00	8 horas			8 horas
15/12/2021	8:h00	12h00	14:h00	18:h00	8 horas			8 horas
16/12/2021	8:h00	12h00	14:h00	18:h00	8 horas			8 horas
17/12/2021	8:h00	12h00	14:h00	18:h00	8 horas			8 horas
20/12/2021	8:h00	12h00	14:h00	18:h00	8 horas			8 horas
21/12/2021	8:h00	12h00	14:h00	18:h00	8 horas			8 horas
22/12/2021	8:h00	12h00	14:h00	18:h00	8 horas			8 horas
23/12/2021	8:h00	12h00	14:h00	18:h00	8 horas			8 horas
24/12/2021	8:h00	12h00	14:h00	18:h00	8 horas			8 horas
27/12/2021	8:h00	12h00	14:h00	18:h00	8 horas			8 horas
28/12/2021	8:h00	12h00	14:h00	18:h00	8 horas			8 horas
29/12/2021	8:h00	12h00	14:h00	18:h00	8 horas			8 horas
30/12/2021	8:h00	12h00	14:h00	18:h00	8 horas			8 horas
31/12/2021	8:h00	12h00	14:h00	18:h00	8 horas			8 horas
Resumen								
Total jornada :			248					
Total horas suplementarias:								
Total horas extraordinarias :								
Total horas :			248					

PIZZERÍA "LA FORCHETTA "								
TARJETA RELOJ								
Nombre:	Katherine Guamán				Código :	001		
Jornada:	Matutino							
Mes:	Diciembre							
Fecha	Entrada	Salida	Entrada	Salida	Horas Jornadas	Horas	Horas	Total
						Suplem.	Ext.	
01/12/2021	8:h00	12h00			4 horas			4 horas
02/12/2021	8:h00	12h00			4 horas			4 horas
03/12/2021	8:h00	12h00			4 horas			4 horas
06/12/2021	8:h00	12h00			4 horas			4 horas
07/12/2021	8:h00	12h00			4 horas			4 horas
08/12/2021	8:h00	12h00			4 horas			4 horas
09/12/2021	8:h00	12h00			4 horas			4 horas
10/12/2021	8:h00	12h00			4 horas			4 horas
13/12/2021	8:h00	12h00			4 horas			4 horas
14/12/2021	8:h00	12h00			4 horas			4 horas
15/12/2021	8:h00	12h00			4 horas			4 horas
16/12/2021	8:h00	12h00			4 horas			4 horas
17/12/2021	8:h00	12h00			4 horas			4 horas
20/12/2021	8:h00	12h00			4 horas			4 horas
21/12/2021	8:h00	12h00			4 horas			4 horas
22/12/2021	8:h00	12h00			4 horas			4 horas
23/12/2021	8:h00	12h00			4 horas			4 horas
24/12/2021	8:h00	12h00			4 horas			4 horas
27/12/2021	8:h00	12h00			4 horas			4 horas
28/12/2021	8:h00	12h00			4 horas			4 horas
29/12/2021	8:h00	12h00			4 horas			4 horas
30/12/2021	8:h00	12h00			4 horas			4 horas
31/12/2021	8:h00	12h00			4 horas			4 horas
Resumen								
Total jornada :			124					
Total horas suplementarias:								
Total horas extraordinarias :								
Total horas :			124					

PIZZERÍA "LA FORCHETTA "								
TARJETA RELOJ								
Nombre:	Mónica Toro				Código :	001		
Jornada:	Vespertino							
Mes:	Diciembre							
Fecha	Entrada	Salida	Entrada	Salida	Horas Jornadas	Horas	Horas	Total
						Suplem.	Ext.	
01/12/2021	14:h00	18:h00			4 horas			4 horas
02/12/2021	14:h00	18:h00			4 horas			4 horas
03/12/2021	14:h00	18:h00			4 horas			4 horas
06/12/2021	14:h00	18:h00			4 horas			4 horas
07/12/2021	14:h00	18:h00			4 horas			4 horas
08/12/2021	14:h00	18:h00			4 horas			4 horas
09/12/2021	14:h00	18:h00			4 horas			4 horas
10/12/2021	14:h00	18:h00			4 horas			4 horas
13/12/2021	14:h00	18:h00			4 horas			4 horas
14/12/2021	14:h00	18:h00			4 horas			4 horas
15/12/2021	14:h00	18:h00			4 horas			4 horas
16/12/2021	14:h00	18:h00			4 horas			4 horas
17/12/2021	14:h00	18:h00			4 horas			4 horas
20/12/2021	14:h00	18:h00			4 horas			4 horas
21/12/2021	14:h00	18:h00			4 horas			4 horas
22/12/2021	14:h00	18:h00			4 horas			4 horas
23/12/2021	14:h00	18:h00			4 horas			4 horas
24/12/2021	14:h00	18:h00			4 horas			4 horas
27/12/2021	14:h00	18:h00			4 horas			4 horas
28/12/2021	14:h00	18:h00			4 horas			4 horas
29/12/2021	14:h00	18:h00			4 horas			4 horas
30/12/2021	14:h00	18:h00			4 horas			4 horas
31/12/2021	14:h00	18:h00			4 horas			4 horas
Resumen								
Total jornada :			124					
Total horas suplementarias:								
Total horas extraordinarias :								
Total horas :			124					

Anexo 12*Depreciación*

Se la realiza mediante el método de línea recta.

MAQUINARIA Y EQUIPO			
HORNO		BATIDORA	
Valor en Libros	\$ 6.000,00	Valor en Libros	\$ 1.200,00
Porcentaje residual	10,00%	Porcentaje residual	10,00%
Valor residual	\$ 600,00	Valor residual	\$ 120,00
Valor depreciable	\$ 5.400,00	Valor depreciable	\$ 1.080,00
Depreciación anual	\$ 540,00	Depreciación anual	\$ 108,00
Depreciación trimestral	\$ 135,00	Depreciación trimestral	\$ 27,00
NEVERA		CONGELADOR	
Valor en Libros	\$ 350,00	Valor en Libros	\$ 500,00
Porcentaje residual	10,00%	Porcentaje residual	10,00%
Valor residual	\$ 35,00	Valor residual	\$ 50,00
Valor depreciable	\$ 315,00	Valor depreciable	\$ 450,00
Depreciación anual	\$ 31,50	Depreciación anual	\$ 45,00
Depreciación trimestral	\$ 7,88	Depreciación trimestral	\$ 11,25
COCINA		MICROONDAS	
Valor en Libros	\$ 370,00	Valor en Libros	\$ 320,00
Porcentaje residual	10,00%	Porcentaje residual	10,00%
Valor residual	\$ 37,00	Valor residual	\$ 32,00
Valor depreciable	\$ 333,00	Valor depreciable	\$ 288,00
Depreciación anual	\$ 33,30	Depreciación anual	\$ 28,80
Depreciación trimestral	\$ 8,33	Depreciación trimestral	\$ 7,20

MUEBLES Y ENSERES			
MESAS		SILLAS	
Valor en Libros	\$ 100,00	Valor en Libros	\$ 50,00
Porcentaje residual	10,00%	Porcentaje residual	10,00%
Valor residual	\$ 10,00	Valor residual	\$ 5,00
Valor depreciable	\$ 90,00	Valor depreciable	\$ 45,00
Depreciación anual	\$ 9,00	Depreciación anual	\$ 4,50
Depreciación trimestral	\$ 2,25	Depreciación trimestral	\$ 1,13

EQUIPO DE COMPUTACIÓN

COMPUTADORA	
Valor en Libros	\$ 500,00
Porcentaje residual	33,33%
Valor residual	\$ 166,65
Valor depreciable	\$ 333,35
Depreciación anual	\$ 111,12
Depreciación trimestral	\$ 27,78

IMPRESORA	
Valor en Libros	\$ 300,00
Porcentaje residual	33,33%
Valor residual	\$ 99,99
Valor depreciable	\$ 200,01
Depreciación anual	\$ 66,67
Depreciación trimestral	\$ 16,67

VEHÍCULO

VEHÍCULO	
Valor en Libros	\$ 8.000,00
Porcentaje residual	20,00%
Valor residual	\$ 1.600,00
Valor depreciable	\$ 6.400,00
Depreciación anual	\$ 1.280,00
Depreciación trimestral	\$ 320,00

Anexo 13*Hoja de trabajo del Estado de Flujo del Efectivo*

PIZZERÍA "LA FORCHETTA"					
HOJA DE TRABAJO-ESTADO DE FLUJO DEL EFECTIVO					
CUENTAS	31-oct	31-dic	VARIACIÓN	USO	FUENTE
CAJA	3.801,00	23.225,00	19.424,00	(19.424,00)	
BANCOS	14.328,00	10.821,04	(3.506,96)		3.506,96
INVENTARIO MATERIA PRIMA DIREC	3.384,20	877,21	(2.506,99)		2.506,99
INVENTARIO MATERIA PRIMA INDIRE	840,00	510,40	(329,60)		329,60
MAQUINARIA Y EQUIPO	8.740,00	8.740,00	-		
MUEBLES Y ENSERES	2.500,00	2.500,00	-		
HERRAMIENTAS	380,00	380,00	-		
VEHÍCULO	8.000,00	8.000,00	-		
EQUIPO DE OFICINA	800,00	800,00	-		
ARRIENDO PAGADO		803,57	803,57	(803,57)	
DEP. ACUM MAQUINARIA Y EQUIPO		(196,65)	(196,65)		196,65
DEP. ACUM MUEBLES Y ENSERES		(3,38)	(3,38)		3,38
DEP. ACUM VEHÍCULO		(320,00)	(320,00)		320,00
DEP. ACUM EQUIPO DE COMPUTO		(44,45)	(44,45)		44,45
			-		
IESS por pagar		360,60	360,60		360,60
Impuesto a la Renta		-	-		-
Participación trabajadores		1.898,85	1.898,85		1.898,85
Beneficios Sociales por pagar		299,96	299,96		299,96
			-		-
CAPITAL	42.773,20	42.773,20	-		-
UTILIDAD DEL PERIODO		10.760,14	10.760,14		10.760,14
				(20.227,57)	20.227,57



Apellidos y nombres GONZALEZ PINZON CHRISTIAN ANDRES		Número RUC 1104346943001
Estado ACTIVO	Régimen REGIMEN GENERAL	Artésano No registra
Fecha de registro 07/03/2007	Fecha de actualización 21/08/2019	
Inicio de actividades 07/03/2007	Reinicio de actividades 24/01/2014	Cese de actividades No registra
Jurisdicción ZONA 7 / LOJA / LOJA		Obligado a llevar contabilidad NO
Tipo PERSONAS NATURALES	Agente de retención NO	Contribuyente especial NO

Domicilio tributario

Ubicación geográfica

Provincia: LOJA Cantón: LOJA Parroquia: SAN SEBASTIAN

Dirección

Calle: 24 DE MAYO Número: 09-37 Intersección: ROCAFUERTE Y MIGUEL RIOFRIO
Referencia: TRAS DEL EDIFICIO FINE TUNED ENGLISH

Medios de contacto

Email: chris_andres00@hotmail.com Celular: 0999713164

Actividades económicas

• IS8100201 - RESTAURANTES DE COMIDA RÁPIDA, PUESTOS DE REFRIGERIO Y ESTABLECIMIENTOS QUE OFRECEN COMIDA PARA LLEVAR, REPARTO DE PIZZA, ETCÉTERA; HELADERÍAS, FUENTES DE SODA, ETCÉTERA.

Establecimientos

Abiertos

1

Cerrados

1

Obligaciones tributarias

- 2021 - DECLARACIÓN SEMESTRAL IVA



Las obligaciones tributarias reflejadas en este documento están sujetas a cambios. Revise periódicamente sus obligaciones tributarias en www.sri.gob.ec.

Números del RUC anteriores

No registra

Apellidos y nombres

GONZALEZ PINZON CHRISTIAN ANDRES

Número RUC

1104346943001

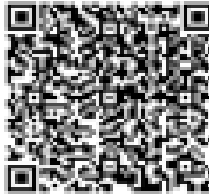

Código de verificación:

CATRCR2021002198490

Fecha y hora de emisión:

20 de septiembre de 2021 22:15

Dirección IP:

186.68.60.93

Validez del certificado: El presente certificado es válido de conformidad a lo establecido en la Resolución No. NAC-DIGEROCG-15-00000217, publicada en el Tercer Suplemento del Registro Oficial 462 del 19 de marzo de 2015, por lo que no requiere sello ni firma por parte de la Administración Tributaria, mismo que lo puede verificar en la página transaccional SRI en línea y/o en la aplicación SRI Móvil.

Anexo 15

Certificado de traducción del Abstract



**FINE-TUNED ENGLISH
LANGUAGE INSTITUTE**

Líderes en la Enseñanza del Inglés

Lic. Carlos Velastegui Aguilar
DOCENTE DE FINE-TUNED ENGLISH CÍA. LTDA.

CERTIFICA:

Que el documento aquí compuesto es fiel traducción del idioma español al idioma inglés, del Resumen de Tesis titulada: "DETERMINACIÓN DE LOS COSTOS DE PRODUCCIÓN EN LA PIZZERÍA "LA FORCHETTA" DE LA CIUDAD DE LOJA", autoría de la Señorita Patricia Anabel Morocho Durazno, egresada en la Carrera de Contabilidad y Auditoría, de la Universidad Nacional de Loja.

Lo certifica en honor a la verdad y autoriza a la interesada, hacer uso del presente en lo que a sus intereses convenga.

Loja, 29 de julio de 2022.

A handwritten signature in blue ink, appearing to read 'Carlos Velastegui Aguilar'.

Lic. Carlos Velastegui Aguilar
DOCENTE DE FINE-TUNED ENGLISH CÍA. LTDA.



Matriz - Loja: Macará 205-51 entre Rocafuerte y Miguel Riofrío - Teléfono: 072578899
Zamora: García Moreno y Pasaje 12 de Febrero - Teléfono: 072608169
Yantzaza: Jorge Mosquera y Luis Bastidas - Edificio Sindicato de Choferes - Teléfono: 072301329

www.fte.edu.ec