UNIVERSIDAD NACIONAL DE LOJA

CARRERA DE CONTABILIDAD Y AUDITORÍA

MODALIDAD DE ESTUDIOS A DISTANCIA

"IMPLANTACIÓN DE UN SISTEMA CONTABLE PARA LA EMPRESA DE SERVICIOS COCA VISIÓN CABLE DEL CANTÓN FRANCISCO DE ORELLANA, PROVINCIA DE ORELLANA, PERIODO JULIO- AGOSTO DEL 2012"

Tesis previo a optar el Grado de Ingeniera en Contabilidad y Auditoría, CPA.

AUTORA:

Luz Zenaida Mancero Enríquez

DIRECTORA:

Mg. Rosa Esthela Yaguana Salinas

Loja – Ecuador

2013

Mg. Rosa Esthela Yaguana Salinas, DOCENTE DE LA UNIVERSIDAD NACIONAL DE LOJA, CARRERA DE CONTABILIDAD Y AUDITORÍA MODALIDAD DE ESTUDIOS A DISTANCIA Y DIRECTORA DE TESIS.

CERTIFICA:

Que el presente trabajo de Tesis denominado **"IMPLANTACIÓN DE UN SISTEMA CONTABLE PARA LA EMPRESA DE SERVICIOS COCA VISIÓN CABLE DEL CANTÓN FRANCISCO DE ORELLANA, PROVINCIA DE ORELLANA, PERIODO JULIO-AGOSTO DEL 2012",** realizado por la aspirante Luz Zenaida Mancero Enríquez, previo a optar el grado de Ingeniera en Contabilidad y Auditoría, CPA., ha sido revisado bajo la dirección de la Lcda. Silvana Rodríguez, por lo tanto solicite designación de nuevo director de tesis, para que autorice su impresión y presentación ante el Honorable tribunal de grado respectivo.

Loja, Abril del 2013

ROSYAGUANA S

Mg. Rosa Esthela Yaguana Salinas

DIRECTORA DE TESIS

AUTORÍA

Yo, Mancero Enríquez Luz Zenaida, declaro ser autora del presente trabajo de tesis y eximo expresamente a la Universidad Nacional de Loja y a sus representantes jurídicos de posibles reclamos o acciones legales, por el contenido de la misma.

Adicionalmente acepto y autorizo a la Universidad Nacional de Loja, la publicación de mi tesis en el Repositorio Institucional – Biblioteca Virtual.

Autor: Mancero Enríquez Luz Zenaida

Firma: 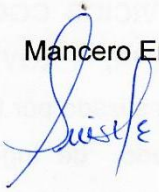

Cédula: 1203905953

Fecha: Loja, Abril de 2013

AGRADECIMIENTO:

En primera instancia agradezco a la Universidad Nacional de Loja, Carrera de Contabilidad y Auditoría, Modalidad de Estudios a Distancia, Autoridades, Docentes y Personal Administrativo.

De manera especial a la Mg. Rosa Esthela Yaguana Salinas y Lcda. Silvana Alexandra Rodríguez Granda, quienes con sus sabios conocimientos y experiencias hicieron posible que el trabajo de tesis llegue a su culminación.

Así como también dejo constancia de mi agradecimiento al propietario de la empresa Coca Visión Cable por haber facilitado la información para la realización del presente trabajo.

Luz Zenaida Mancero Enríquez

DEDICATORIA:

Con mucho cariño dedico el presente trabajo, fruto de mi esfuerzo y dedicación a Dios por haberme dado la oportunidad de continuar, a mi esposo Freddy y a mis hijos Erika, David y Daniela, por otorgarme el tiempo que les correspondía para dedicarlo a mi tesis y así cumplir el sueño anhelado de ser una profesional al servicio de la sociedad.

Luz Mancero

a.TÍTULO

“IMPLANTACIÓN DE UN SISTEMA CONTABLE PARA LA EMPRESA DE SERVICIOS COCA VISIÓN CABLE DEL CANTÓN FRANCISCO DE ORELLANA, PROVINCIA DE ORELLANA, PERIODO JULIO-AGOSTO DEL 2012”

b. RESUMEN EN CASTELLANO Y TRADUCIDO AL INGLES

La presente investigación permitió implementar un sistema contable en la **EMPRESA DE SERVICIOS COCA VISIÓN CABLE DEL CANTÓN FRANCISCO DE ORELLANA, PROVINCIA DE ORELLANA** y con esto se contribuyó al mejoramiento económico de la misma; dando a conocer las normas y procedimientos contables establecidos, así como cumplir con un requisito previo a la obtención del título de Ingeniera en Contabilidad y Auditoría, Contador Público-Auditor de acuerdo al Reglamento de Régimen Académico de la Universidad.

La implantación del sistema contable ejecutado de acuerdo a las necesidades de la empresa y que ayudaron al cumplimiento de los objetivos propuestos en la investigación, en el cual se diseñó registros contables, con la documentación recopilada se procedió a organizarla y clasificarla, se realizó el levantamiento del inventario, la elaboración del Plan y Manual de cuentas, la aplicación del proceso contable hasta la presentación de los Estados Financieros y aplicación de indicadores financieros.

Una vez finalizado el proceso contable se concluye que la aplicación del mismo permitirá llevar un mejor control y registro de las operaciones económicas y financieras de la empresa, cumpliendo de esta manera oportunamente y con exactitud con las disposiciones de los organismos de control ya sean tributarias o contables. Se recomienda a su gerente mantener el archivo ordenado y clasificado de los documentos en orden cronológico y secuencial ya que forman parte de la historia de la empresa y son el sustento para el control posterior, así como continuar llevando el sistema contable implantado.

SUMMARY

This research allowed to implement an accounting system in the COMPANY OF SERVICES COCA VISION CABLE OF THE CANTON FRANCISCO OF ORELLANA, ORELLANA's PROVINCE and this contributed to the economic betterment of the same, by publicizing the established accounting standards and procedures and comply a prerequisite to obtaining engineering degree in Accounting and Auditing Public Accountant-Auditor in accordance with the Rules of University Academic Board.

The implementationof the accounting systemimplemented accordingto the needs ofthe company andhelped fulfillthe objectives proposed inthe research, whichwas designedin theaccounting records, withthe documentation collectedproceeded toorganizeandclassify, the surveywas conductedinventory, preparation of the PlanandManualaccounts, the applicationof the accounting processand the submissionof financial statementsand application offinancial indicators

Once theaccounting processis concluded thatthe application of thepermitandkeep better trackrecord ofeconomic and financial operationsofthe company, thus fulfillinga timely and accuratewiththe provisionsofthe inspection bodieseithertaxoraccounting. It is recommendedtokeep the filemanagerordered andclassifieddocumentschronologically andsequentiallyas they are partofthe historyof the company andare the foundationfor thesubsequent controlandcontinue to leadthe accounting systemimplemented

c. Introducción

Coca Visión Cable, creado en el año 2005 como iniciativa de su propietario al aprovechar la oportunidad de negocio y tendencias de mercado en aquel tiempo, y a la contribución en la gestación de un nuevo entorno tecno-cultural con fines de comunicación y entretenimiento que sumado a los nuevos elementos tecnológicos y estructurales se ha convertido en un medio que se ha expandido en los cantones Francisco de Orellana y Joya de los Sachas de la provincia de Orellana, con Registro Único de Contribuyente (RUC) 0601654429001, ubicado en el Barrio 20 de Mayo, en la Av. 09 de Octubre S/N y Tiputini del cantón Francisco de Orellana; y dedicado a la actividad de instalación del servicio de televisión por cable, transmisión de datos en audio y video canal 10, además canales familiares, infantiles, informativos, musicales, deportivos nacionales e internacionales que elegidos cuidadosamente brindan una mejor programación.

La contabilidad es de gran importancia para la empresa ya que lleva un control de sus negociaciones mercantiles y financieras. El aporte que se brindó a Coca Visión Cable con la implementación del sistema de contabilidad de servicios estuvo basado en principios legales vigentes tanto contable como tributarios que guardaron relación con los Principios Generales ya que se logró organizar los bienes y obligaciones realizando un Inventario, así mismo se clasificó y ordenó los documentos fuente creando el plan y manual de cuentas acorde a las necesidades, continuando con el libro diario, mayores, balance de comprobación, ajustes, cierre, hasta obtener resultados en los Estados Financieros que permitieron obtener información real de la situación financiera de la empresa.

La investigación comprende las siguientes partes: **Titulo**, es el tema de la investigación; **Resumen en Castellano y Traducido al Inglés,** se refiere a la justificación del presente trabajo y cumplimiento de objetivos; **Introducción,** aquí se destaca la importancia de la contabilidad, aporte brindado y estructura del contenido del presente trabajo, **Revisión de Literatura,** hace referencia al sistema contable aplicado, contabilidad, importancia, objetivos, principios, proceso contable entre otros. Los **Materiales y Métodos**, técnicas y métodos

utilizados en el proceso, Lo**s** **Resultados,** presentan la ejecución de la práctica contable desde el inventario inicial, hasta la presentación de los Estados Financieros y la aplicación de indicadores que permitieron determinar la liquidez, rentabilidad y endeudamiento de la empresa. En la **Discusión**, se describe un contraste entre lo que existía antes y ahora con la implantación de la contabilidad. Las **Conclusiones,** que se llegó a determinar al concluir el trabajo y las **Recomendaciones** de conformidad a lo planteado en las conclusiones; la **Bibliografía** necesaria en la consulta de libros, textos y otros para la realización de la revisión de literatura del trabajo; **Anexos** referente a documentación soporte del trabajo como: diario de ventas, rol de pagos, provisiones sociales, facturas de compras y de ventas, retenciones y el proyecto aprobado.

d. Revisión de Literatura

CONTABILIDAD

"La contabilidad es la ciencia económica que estudia los sistemas encargados de captar, elaborar y comunicar información útil para la adopción de decisiones económicas de un conjunto de usuarios, tanto internos como externos, que se relacionan con los agentes o unidades actuantes en un sistema económico"[1]

Contabilidad es el arte de analizar, clasificar, registrar, controlar e interpretar los resultados con el objetivo de informar a los directivos para la toma oportuna de las decisiones.

Importancia

La contabilidad, es de gran importancia porque todas las empresas tienen la necesidad de llevar un control de sus negociaciones mercantiles y financieras. Así obtendrá, mayor productividad y aprovechamiento de su patrimonio. Por otra parte, los servicios aportados por la contabilidad son imprescindibles para obtener información de carácter legal.

Objetivo

El objetivo más importante de la contabilidad es proporcionar información financiera de la empresa, a las personas o entidades interesadas en conocer los resultados sobre la rentabilidad y solvencia del negocio.

PRINCIPIOS DE CONTABILIDAD GENERALMENTE ACEPTADOS (PCGA):

1. **Equidad:** Es el principio fundamental en toda organización. En toda entidad se hallan diversos intereses que deben estar reflejados en los Estados

[1] MONTESINOS JULVE, Vicente. Introducción a la Contabilidad Financiera: Enfoque Internacional. 4a. ed. Barcelona – España. Editorial Ariel S.A. 2007. p. 27. ISBN 978-84-344-4544-4.

Financieros. Al crear estos deben ser equitativos con respecto a los intereses de las distintas partes.

2. **Ente:** Los Estados Financieros se reflejan siempre a un ente donde el elemento subjetivo o propietario es considerado como tercero. el concepto de “ente” es distinto del de “persona” ya que una misma persona puede producir Estados Financieros de varios “entes” de su propiedad.

3. **Bienes Económicos:** Los Estados Financieros se refieren siempre a bienes económicos, es decir bienes materiales e inmateriales que posean valor económico y por ende susceptibles de ser valuados en términos monetarios.

4. **Unidad de Medida (Moneda):** Se debe elegir la moneda y valorizar los elementos patrimoniales aplicando precio a cada unidad. Generalmente se utiliza como común denominador a la moneda que tiene curso legal en el país que funciona el ente o la empresa.

5. **Empresa en Marcha:** se refiere a todo organismo económico cuya existencia personal tiene plena vigencia y proyección futura.

6. **Valuación al Costo:** Los activos que posee la empresa deben ser valuados al costo de adquisición o producción, como concepto básico de valuación; así mismo las fluctuaciones de la moneda común denominador, no deben incidir en alteraciones al principio expresad, sino que se harán los ajustes necesarios a la expresión monetaria de los respectivos costos, por ejemplo ante un fenómeno inflacionario.

7. **Periodo (Ejercicio):** La empresa se ve obligada a medir el resultado de su gestión, cada cierto tiempo, ya sea por razones administrativas, legales, fiscales o financieras. Al tiempo que se emplea para realizar esta medición se le llama periodo, el cual comprende de doce meses y recibe el nombre de ejercicio.

8. **Devengado:** Las variaciones patrimoniales que deben considerarse para establecer el resultado económico son las que competen a un ejercicio sin entrar a considerar si se han cobrado o pagado.

9. **Objetividad:** Los cambios en los activos, pasivos y en la expresión contable del patrimonio neto, deben reconocerse formalmente en los registros contables, tan pronto como sea posible, mediarlos objetivamente y expresar esa media en moneda de cuenta.

10. **Realización:** El concepto realizado o también llamado percibido, está relacionado con el devengado. Se debe considerar una compra o una venta como efectuada una vez realizada la operación económica con otros entes sociales o actividades económicas.

11. **Prudencia (Coservadurismo):** Significa que cuando se deba elegir entre dos valores por un elemento del activo, normalmente se debe optar por el más bajo, o bien que una operación se contabilice de tal modo que la alícuota del propietario sea menor. Es decir contabilizar todas las perdidas cuando se conocen y las ganancias solamente cuando se hayan realizado.

12. **Uniformidad:** Para preparar los Estados Financieros de un determinado ente deben ser aplicados uniformemente de un ejercicio a otro.

13. **Materialidad (significancia relativa):** Al ponderar la correcta aplicación de los principios generales y de las normas particulares debe necesariamente actuarse con sentido práctico.

14. **Exposición:** Los Estados Financieros deben contener toda la información y discriminación básica y adicional que sea necesaria para una adecuada interpretación de la situación financiera y de los resultados económicos del ente a que se refieren.

NORMAS INTERNACIONALES DE CONTABILIDAD (NIC)

Las Normas Internaciones de Contabilidad son normas de alta calidad, cuyo objetivo es reflejar la esencia económica de las operaciones del negocio, y presentar una imagen fiel de la situación financiera de la empresa. Las NIC son emitidas por el International Accounting Stand Ards Board (Junta de Normas Internacionales de Contabilidad).

NIC 1 Presentación de estados financieros

Establece que los estados financieros reflejen de forma razonable:

- La situación, desempeño financiero, flujos de efectivo, haciendo constancia del registro de un ingreso o gasto efectuado.

- Uniformidad en la presentación, comparación con información histórica del período anterior (análisis financiero).

NIC 2 Existencias

- Elimina la valoración de inventarios por el método LIFO
- Inclusión de los elementos del costo para determinación del costo del producto terminado.
- Incluirá también los costos derivados de su adquisición.
- Establecimiento del costo de ventas de inventarios de acuerdo al tipo de empresa.

NIC 7 Estado de Flujo del Efectivo

Esta norma tiene como propósito requerir información sobre los cambios históricos en el efectivo y sus equivalentes mediante el estado de flujos de efectivo.

NIC 8.- Políticas contables, cambios en las estimaciones contables y errores

Define los criterios para seleccionar y modificar las políticas contables. Una entidad podrá cambiar una política contable solo si dicho cambio lleva a que los estados financieros suministren información más fiable y relevante sobre los efectos de las transacciones.

NIC 10.- Hechos posteriores a la fecha del balance

Se refiere a ajustes que se realicen después de la emisión de los estados financieros e información a revelar que se considera como necesaria para su conocimiento.

NIC 16.- Inmovilizado material

En su inicio las propiedades deben ser registradas al costo.
El importe de depreciación se registra a lo largo de su vida útil. La depreciación se registra en forma separada. Se utiliza los porcentajes reglamentarios de depreciación.

NIC 23.- Costes por intereses

El objetivo de esta norma es señalar el tratamiento contable para los costos de financiamiento.

NIC 24.- Información a revelar sobre partes vinculadas

Los estados financieros deben revelar información correspondiente a las partes relacionadas, para poner de manifiesto la posibilidad de que tanto la posición financiera como el resultado del período pueden estar afectados por dicha existencia.

NIC 32.- Instrumentos financieros: Presentación

Facilita la comprensión de los instrumentos financieros reconocidos dentro y fuera del balance, así como su efecto sobre la posición financiera.

NIC 34.- Información financiera intermedia

Es el conjunto de estados financieros completos o resumidos que correspondan a un periodo determinado. Incluye los siguientes componentes:

- Balance general
- Estado de ganancia y pérdida
- Estado de cambio en el patrimonio neto
- Estado de flujo de efectivo
- Notas explicativas y políticas contables.

NIC 36.- Deterioro del valor de los activos

Establece procedimientos que se debe aplicar para asegurar que el valor de sus activos no supere el importe que puede recuperar de los mismos

NIC 38.- Activos intangibles

Describe el tratamiento de los activos intangibles, definiendo al activo intangible como el activo identificable, de carácter no monetario y sin apariencia física, para ser utilizado en la producción o suministro de bienes y servicios.

Clases de Contabilidad

Según la titulación de la organización se clasifican en:

- **Pública**: Contabilidad de organismos públicos.

- **Privada.-** Es aquella que ordena, registra y analiza todas las operaciones económicas, de empresas de socios o individuos particulares, que les permite tomar decisiones ya sea en el campo administrativo, financiero o económico, ésta se divide en:

Comercial.-Se dedica a la compra-venta de mercaderías y se encarga de anotar todas las transacciones mercantiles.

De costos.-Su aplicación está relacionada directamente con el sector industrial, de servicios y de extracción mineral, registra los procedimientos y operaciones que determinan el costo de los productos terminados.

Bancaria.-Tiene relación con la prestación de servicios monetarios y el ingreso de todas las operaciones de cuentas en depósitos o retiros de dinero que realizan los clientes, ya sea de cuentas corrientes o ahorros, también registra los créditos, giros tanto al interior o exterior, así como otros servicios bancarios.

Cooperativas.-Busca satisfacer las necesidades de sus asociados sin fin de lucro en las diferentes actividades como: Producción, distribución, ahorro, crédito, vivienda, transporte, salud y educación, se encarga de controlar cada una de éstos movimientos y ello le permite analizar e interpretar el comportamiento y desarrollo de las cooperativas.

Hotelera.-Registra y controla todas las operaciones de estos establecimientos involucrados con el campo turístico.

De Servicios.- La Contabilidad de Servicios es aplicada cuando la naturaleza del negocio o empresa está dedicada a la prestación de servicios, generada ya sea por habilidades o por conocimientos profesionales; es decir, por la prestación de bienes intangibles; cuya función es proveer información cuantitativa, como instrumento de comunicación con la administración de la organización para contribuir a la toma de decisiones.

Este tipo de contabilidad es de fácil manejo debido a que no necesita mayores ajustes para determinar la utilidad o pérdida del ejercicio, coadyuva además a que los empresarios tomen medidas económicas con facilidad debido a la información contable que genera: entre las empresas más comunes que hacen uso de la contabilidad de servicios se tiene las siguientes :

Empresas de transporte aéreo, marítimo, terrestre, fluvial.

Hoteles

Hospitales y clínicas

Empresas de Transmisión por cable.

Servicios profesionales

Telefonía celular, convencional, televisión por cable, agua luz, entre otros.

La contabilidad de servicios permite además, llevar una codificación de las cuentas intervienen en los estados financieros, de acuerdo al entendimiento y raciocinio que tenga el profesional contable, encargado de llevar la administración financiera; no debiéndose regir a catálogos únicos ya establecidos, sino adaptar a las necesidades de la empresa u organización, esto permite mayor facilidad en el uso de las cuentas, para dar información pertinente, clara y objetiva al propietario de la empresa o directivos.

PLAN DE CUENTAS

"Es la herramienta de carácter técnico, que debe servir para facilitar el cumplimiento del deber de llevar una contabilidad ordenada y adecuada de la actividad empresarial, a través de un ordenamiento sistematizado de las diferentes cuentas que intervienen en los elementos patrimoniales"[2]

[2] MARTÍNEZ CARRASCO, Rafael D. *Técnica Contable: Gestión Administrativa, Ciclo Formativo de Grado Medio*. 1a. ed. España. Editorial Club Universitario. 2010. pp. 24 y 37.ISBN 978-84-9948-175-3.

CATÁLOGO DE CUENTAS

Cuando la empresa alcanza un cierto grado de desarrolló, es absolutamente indispensable formar una lista de las cuentas que deberán utilizarse, evitando así errores de aplicación, y asignar a cada cuenta una cifra que identifique, ya que se trate de las cuentas que integran el mayor general o de las subcuentas que forman los mayores auxiliares.

Hay diversas maneras de organizar este sistema de identificación y; salvo casos especiales, quizá lo más practico sea optar por una clasificación decimal que permita agregar o suprimir partidas según sea necesario.

MANUAL DE CUENTAS

Es el índice o instructivo, donde, ordenada y sistemáticamente, se detallarán todas las cuentas aplicables en la contabilidad de una negociación o empresa, proporcionando los nombres y, en su caso los números de las cuentas.

SISTEMA CONTABLE

“Es el conjunto de procedimientos y métodos aplicables a las transacciones de una empresa y relacionadas entre sí por una serie de normas que le dan fisonomía y permiten obtener información contable en una forma razonable y oportuna para la toma de decisiones.

Fuente: libro. Contabilidad comercial, Mercedes Bravo
Elaborado Por: Luz Zenaida Mancero Enríquez

DOCUMENTACIÓN FUENTE

Son los documentos comerciales que sirven como constancia para aprobar la realización de una operación mercantil; por lo que constituyen instrumentos que merecen confianza y credibilidad para respaldar y controlar el movimiento financiero-económico de una organización y/o empresa.

Clasificación

Documentos Negociables

Cheque.- documento pagadero a la vista, contiene el mandato simple de pago a la presentación en un Banco.

Documentos no Negociables

Factura.- "Es un documento que el vendedor entrega al comprador con el detalle de las mercaderías vendidas o servicios prestados. Indicando cantidad, especificaciones, precio (unitario y total); condiciones de pago (crédito y/o contado); impuestos fiscales (ICE) e (IVA); número del RUC".[3]

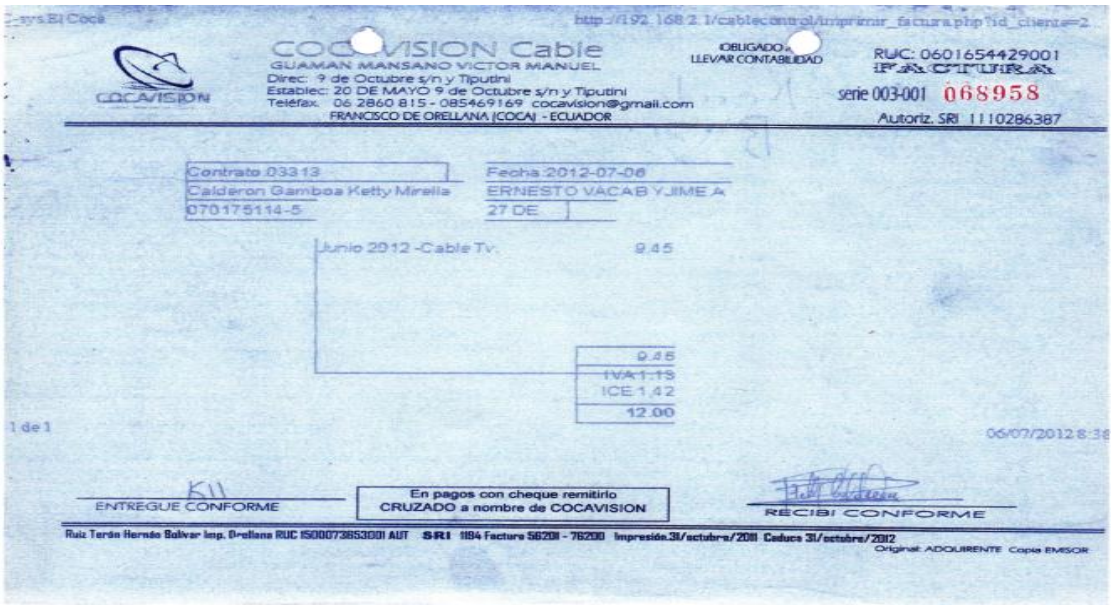

[3] BRAVO Valdivieso Mercedes, Contabilidad General, pág. 51.

<u>Comprobante de Retención</u>.- son documentos que se utilizan para respaldar las retenciones como es el caso del Impuesto al Valor Agregado y el Impuesto a la Renta que son aplicadas por los Agentes de Retención.

El mismo que estará disponible para el proveedor dentro de los cinco días posteriores desde la fecha de recepción de la factura.

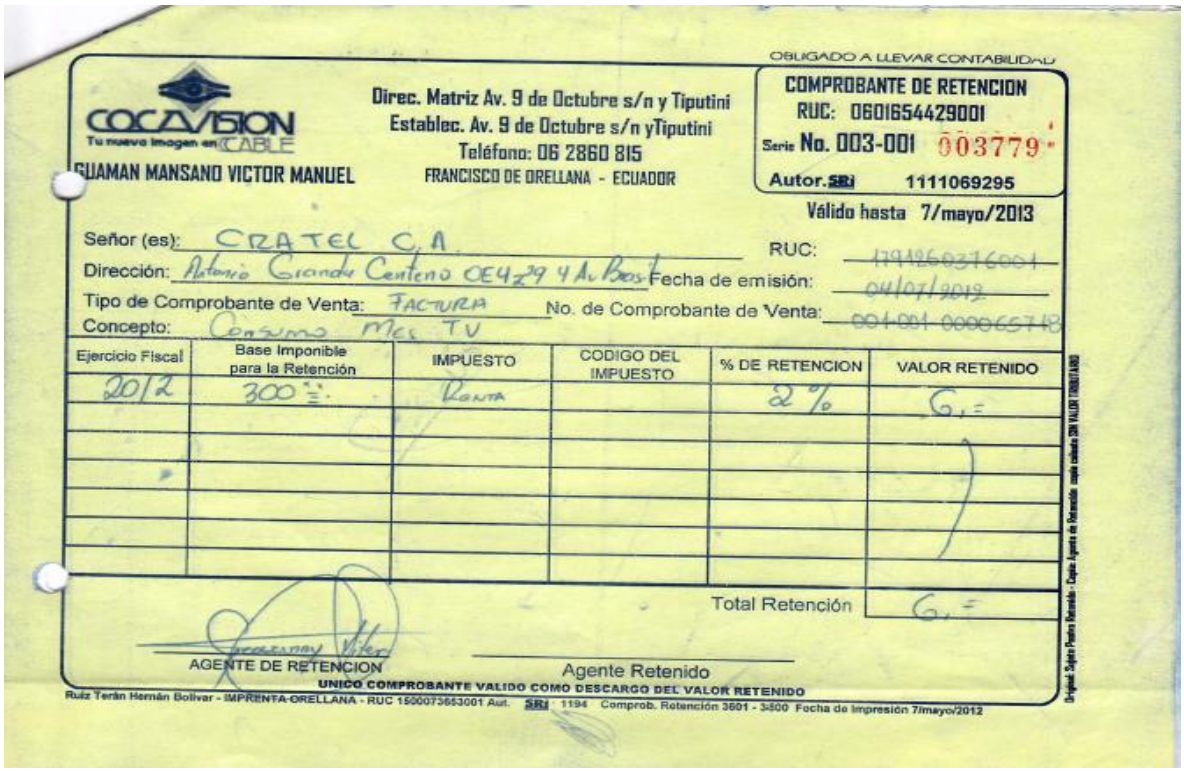

OBLIGADO A LLEVAR CONTABILIDAD

COCAVISION
Tu nueva imagen en CABLE

GUAMAN MANSANO VICTOR MANUEL

Direc. Matriz Av. 9 de Octubre s/n y Tiputini
Establec. Av. 9 de Octubre s/n yTiputini
Teléfono: 06 2860 815
FRANCISCO DE ORELLANA - ECUADOR

COMPROBANTE DE RETENCION
RUC: 0601654429001
Serie No. 003-001 003779
Autor.SRI 1111069295
Válido hasta 7/mayo/2013

Señor (es): CRATEL C.A. RUC: 1791860316001
Dirección: Antonio Grandu Centeno OE4-29 y Av. Bos Fecha de emisión: 04/07/2012
Tipo de Comprobante de Venta: FACTURA No. de Comprobante de Venta: 001-001-0000065748
Concepto: Consumo Mes TV

Ejercicio Fiscal	Base Imponible para la Retención	IMPUESTO	CODIGO DEL IMPUESTO	% DE RETENCION	VALOR RETENIDO
2012	300	Renta		2%	G.=
				Total Retención	G.=

AGENTE DE RETENCION

Agente Retenido

UNICO COMPROBANTE VALIDO COMO DESCARGO DEL VALOR RETENIDO

Ruiz Terán Hernán Bolivar - IMPRENTA ORELLANA - RUC 1500073653001 Aut. SRI : 1194 Comprob. Retención 3601 - 3800 Fecha de impresión 7/mayo/2012

Original: Sujeto Pasivo Retenido - Copia: Agente de Retención

INVENTARIO INICIAL

"Registro financiero, mediante el cual se estructura en forma minuciosa una nómina de los elementos que componen los distintos rubros del activo, pasivo y patrimonio; a través de la relación detallada de todos los bienes, valores y deudas de una empresa, practicada luego de realizar los recuentos, arqueos, verificación de información contable y controles correspondientes"[4]

[4]GRECO, Orlando. *Diccionario Contable*. 4a. ed. Argentina. Valletta Ediciones. 2007. p. 323.ISBN 978-950-743-286-6.

COCA VISIÓN CABLE INVENTARIO INICIAL AL 01 DE JULIO DEL 2012 EXPRESADO EN DÓLARES USD $						
COD.	**CANT.**	**DESCRIPCIÓN**	**V / UNIT.**	**SUB.PARCIAL**	**PARCIAL**	**TOTAL**
		SUMAN Y PASAN				
				Coca , 01 de Julio del 2012		
		GERENTE		**CONTADOR**		

Fuente: libro. Contabilidad comercial, Mercedes Bravo
Elaborado Por: Luz Zenaida Mancero Enríquez

ESTADO DE SITUACIÓN INICIAL

"El Estado de Situación Inicial refleja la información financiera que dispone la empresa al comienzo del ejercicio económico, es decir muestra los activos, pasivos y patrimonio. En el caso de empresas que funcionan por varios periodos, la información financiera del 31 de diciembre da inicio al siguiente ejercicio contable.

"COCA VISIÓN CABLE"
ESTADO DE SITUACIÓN INICIAL
Al 01 de julio del 2012
''EXPRESADO EN UDS $"

ACTIVO		
CORRIENTE		
Caja	xxxxxxxx	
Caja Chica	xxxxxxxx	
Bancos	xxxxxxxx	
Clientes	xxxxxxxx	
Anticipo Sueldos	xxxxxxxx	xxxxxxxx
NO CORRIENTE		
Maquinaria y Equipo	xxxxxxxx	
Muebles y Enseres	xxxxxxxx	
Equipo de Computación	xxxxxxxx	xxxxxxxx
TOTAL ACTIVO		xxxxxxxx
PASIVOS		
CORRIENTE		
Documentos por Pagar	xxxxxxxx	xxxxxxxx
TOTAL PASIVO		xxxxxxxx
PATRIMONIO		
CAPITAL		
Capital	xxxxxxxx	xxxxxxxx
TOTAL PATRIMONIO		xxxxxxxx
TOTAL PASIVO Y PATRIMONIO		xxxxxxxx

Francisco de Orellana, 01 de julio del 2012

f . .....
GERENTE

f . .....
CONTADORA

FUENTE: ESPEJO JARAMILLO, Lupe. *Contabilidad General(adaptado)*
ELABORADO POR:Luz Zenaida Mancero Enríquez

LIBRO DIARIO

El libro diario es el primer registro contable principal que sirve para anotar en orden cronológico de fecha las operaciones que ocurren en la empresa, en base a la documentación fuente. Para el registro de las transacciones se requiere el criterio por parte del profesional contable, de tal manera que la información que se refleja sea apropiada.

"COCA VISIÓN CABLE"
LIBRO DIARIO
"EXPRESADO EN UDS $"

Folio Nro. 01

FECHA	CÓDIGO	DETALLE	PARCIAL	DEBE	HABER

FUENTE: ESPEJO JARAMILLO, Lupe. *Contabilidad General (adaptado)*
ELABORADO POR: Luz Zenaida Mancero Enríquez

LIBRO MAYOR.

El Libro Mayor es el segundo registro contable principal, presenta todas las cuentas y movimientos que constan en el libro diario, permite conocer los diferentes registros de las cuentas contables, así como el saldo de cada una de ellas.

"COCA VISIÓN CABLE"
LIBRO MAYOR
"EXPRESADO EN UDS $"

CUENTA: **CÓDIGO:**

FECHA	DETALLE	REF. F/A	DEBE	HABER	SALDO
	SUMAN				

FUENTE: ESPEJO JARAMILLO, Lupe. *Contabilidad General (adaptado)*
ELABORADO POR: Luz Zenaida Mancero Enríquez

BALANCE DE COMPROBACIÓN

El Balance de Comprobación es un registro interno, que presenta en forma agrupada todas las cuentas a nivel de mayor con los movimientos totales del debe, haber y el saldo respectivo, permite entre otros principios contables, verificar el cumplimiento de la partida doble"[5]

"COCA VISIÓN CABLE"
BALANCE DE COMPROBACIÓN
Del 01 de julio al 31 de agosto del 2012
"EXPRESADO EN USD $"

NRO.	CÓDIGO	CUENTAS	SUMAS		SALDOS	
			DEBE	HABER	DEUDOR	ACREEDOR
		SUMAN				

FUENTE: ESPEJO JARAMILLO, Lupe. *Contabilidad General (adaptado)*
ELABORADO POR: Luz Zenaida Mancero Enríquez

ESTADOS FINANCIEROS

Los Estados Financieros se elaboran al finalizar un período contable, con el objeto de proporcionar información sobre la situación económica y financiero a de la empresa, permitiendo examinar los resultados obtenidos y evaluar el potencial futuro de la empresa.

ESTADO DE SITUACIÓN FINANCIERA

Es un documento contable en el que se refleja la situación financiera de un ente económico, a una fecha determinada y que permite efectuar un análisis comparativo de la misma; incluye el activo, el pasivo y el capital contable. Se formula de acuerdo con un formato y un criterio estándar para que la información básica de la empresa pueda obtenerse uniformemente como por ejemplo: posición financiera, capacidad de lucro y fuentes de fondeo.

[5] ESPEJO JARAMILLO, Lupe. *Contabilidad General*. 1a. ed. Loja - Ecuador. Editorial UTPL. 2007. pp. 380 - 388.ISBN 978-9978-09-763-2.

"COCA VISIÓN CABLE"
ESTADO DE SITUACIÓN FINANCIERA
Al 31 de agosto del 2012
"EXPRESADO EN USD $"

ACTIVOS			
ACTIVO CORRIENTE			
CAJA		xxxxxxxx	
CAJA CHICA		xxxxxxxx	
BANCOS		xxxxxxxx	
CLIENTES		xxxxxxxx	
SUMINISTROS DE OFICINA		xxxxxxxx	
BIENES DE MENOR CUANTÍA		xxxxxxxx	
ANTICIPO RETENCIÓN FUENTE IR		xxxxxxxx	
IVA RETENIDO		xxxxxxxx	
TOTAL ACTIVO CORRIENTE			xxxxxxxx
ACTIVO N0 CORRIENTE			
MAQUINARIA Y EQUIPO	xxxxxxxx		
DEPRECIACIÓN ACUMULADA MAQUINARIA Y EQUIPO	- xxxxxxxx		
MUEBLES Y ENSERES	xxxxxxxx	xxxxxxxx	
DEPRECIACIÓN ACUMULADA MUEBLES Y ENSERES	- xxxxxxxx		
EQUIPO DE COMPUTACIÓN	xxxxxxxx	xxxxxxxx	
DEPRECIACIÓN ACUMULADA EQUIPO DE COMPUTAC.	- xxxxxxxx		
TOTAL ACTIVO NO CORRIENTE			xxxxxxxx
TOTAL ACTIVOS			**xxxxxxxx**
PASIVOS			
PASIVO CORRIENTE			
DOCUMENTOS POR PAGAR		xxxxxxxx	
PROVISIONES SOCIALES POR PAGAR		xxxxxxxx	
IESS POR PAGAR		xxxxxxxx	
RETENCIÓN FUENTE IR POR PAGAR		xxxxxxxx	
IVA RETENIDO POR PAGAR		xxxxxxxx	
IVA POR PAGAR		xxxxxxxx	
TOTAL PASIVO CORRIENTE			xxxxxxxx
TOTAL PASIVO			**xxxxxxxx**
PATRIMONIO			
CAPITAL			
CAPITAL		xxxxxxxx	
TOTAL CAPITAL			xxxxxxxx
RESULTADOS			
UTILIDAD DEL PRESENTE EJERCICIO		xxxxxxxx	
TOTAL RESULTADOS			xxxxxxxx
TOTAL PATRIMONIO			**xxxxxxxx**
TOTAL PASIVO Y PATRIMONIO			**xxxxxxxx**

Francisco de Orellana, 31 de agosto del 2012

f . .....
GERENTE

f . .....
CONTADORA

FUENTE: ESPEJO JARAMILLO, Lupe. *Contabilidad General (adaptado)*
ELABORADO POR: Luz Zenaida Mancero Enríquez

ESTADO DE RESULTADOS

"El Estado de Resultados muestra las deducciones obtenidas por la empresa, incorporando las magnitudes relativas a los cambios en los activos netos controlados por ella, ocurridos a lo largo del ejercicio económico; y su propósito es proporcionar información del resultado y sus componentes, es decir, los ingresos y los gastos para permitir evaluar la gestión empresarial"[6]

[6] MONTESINOS JULVE, Vicente. *Introducción a la Contabilidad Financiera: Enfoque Internacional*. 4a. ed. Barcelona – España. Editorial Ariel S.A. 2007. p. 502. ISBN 978-84-344-4544-4.

"COCA VISIÓN CABLE"
ESTADO DE RESULTADOS
Del 01 de julio al 31 de agosto del 2012
"EXPRESADO EN USD $"

INGRESOS				
INGRESOS OPERATIVOS			xxxxxxxx	
SERVICIOS PRESTADOS		xxxxxxx		
INGRESOS NO OPERATIVOS			xxxxxxxx	
INTERESES GANADOS		xxxxxxx		
OTROS INGRESOS		xxxxxxx		
	TOTAL INGRESOS			**xxxxxxxx**
(–)	**GASTOS**			
	GASTOS OPERACIONALES		xxxxxxxx	
	SUELDOS Y SALARIOS	xxxxxxxx		
	APORTE PATRONAL	xxxxxxxx		
	GASTO PROVISIONES SOCIALES	xxxxxxxx		
	GASTO LUBRICANTES Y ADITIVOS	xxxxxxxx		
	GASTO COMBUSTIBLE	xxxxxxxx		
	SERVICIOS BÁSICOS	xxxxxxxx		
	GASTO MOVILIZACIÓN	xxxxxxxx		
	GASTO SUMINISTROS DE OFICINA	xxxxxxxx		
	GASTO SUMINISTROS DE ASEO Y LIMPIEZA	xxxxxxxx		
	MANTENIMIENTO Y REPARACIÓN	xxxxxxxx		
	DEPRECIACIÓN MUEBLES Y ENSERES	xxxxxxxx		
	DEPRECIACIÓN EQUIPO DE COMPUTACIÓN	xxxxxxxx		
	SERVICIOS BANCARIOS	xxxxxxxx		
	GASTOS NO OPERACIONALES		xxxxxxxx	
	AGASAJOS	xxxxxxxx		
	OTROS GASTOS	xxxxxxxx		
	TOTAL GASTOS			**xxxxxxxx**
(=)	UTILIDAD DEL PRESENTE EJERCICIO			**xxxxxxxx**

Francisco de Orellana, 31 de agosto del 2012

f . ……
GERENTE

f . ……
CONTADORA

ESTADO DE FLUJO DEL EFECTIVO

Es un estado financiero que tiene como propósito principal proporcionar información acerca de la recepción y pagos de efectivo (Ingresos y Egresos) de una entidad durante un periodo; a través del movimiento o circulación de cierta variable en el interior del sistema económico proveniente de las actividades de operación, inversión y financiamiento.

"COCA VISIÓN CABLE"
ESTADO DE FLUJO DEL EFECTIVO
Del 01 de julio al 31 de agosto del 2012
"EXPRESADO EN USD $"

FLUJOS DE CAJA DE ACTIVIDADES DE OPERACIÓN	
AUMENTO CLIENTES	xxxxxxxx
DISMINUCIÓN DE SUMINISTROS DE OFICINA	xxxxxxxx
AUMENTO BIENES DE MENOR CUANTÍA	xxxxxxxx
DISMINUCIÓN ANTICIPO RETENCIÓN FUENTE IR	xxxxxxxx
DISMINUCIÓN IVA RETENIDO	xxxxxxxx
AUMENTO DOCUMENTOS POR PAGAR	xxxxxxxx
DISMINUCIÓN PROVISIONES SOCIALES POR PAGAR	xxxxxxxx
DISMINUCIÓN IEES POR PAGAR	xxxxxxxx
DISMINUCIÓN RETENCIÓN FUENTE IR POR PAGAR	xxxxxxxx
DISMINUCIÓN IVA RETENIDO POR PAGAR	xxxxxxxx
DISMINUCIÓN IVA POR PAGAR	xxxxxxxx
UTILIDAD DEL PRESENTE EJERCICIO	xxxxxxxx
Mas DEPRECIACION	xxxxxxxx
FLUJO NETO DE ACTIVIDADES DE OPERACIÓN	**xxxxxxxx**
FLUJOS DE CAJA DE ACTIVIDADES DE INVERSIÓN	
AUMENTO EN EQUIPO DE COMPUTACIÓN	xxxxxxxx
	xxxxxxxx
FLUJOS DE CAJA DE ACTIVIDADES DE FINANCIAMIENTO	
AUMENTO PRÉSTAMO BANCARIO	xxxxxxxx
FLUJO NETO DE ACTIVIDADES DE FINANCIAMIENTO	**xxxxxxxx**
SALDO CONCILIADO DE CAJA Y SUS EQUIVALENTES	**xxxxxxxx**
Mas SALDO INICIAL DE CAJA Y SUS EQUIVALENTES	xxxxxxxx
Igual SALDO FINAL DE CAJA Y SUS EQUIVALENTES	**xxxxxxxx**

Francisco de Orellana, 31 de julio del 2012

f . ……. **GERENTE**

f . ……. **CONTADORA**

FUENTE: *GITMAN, Lawrence J. Principios de Administración Financiera (adaptación)*
ELABORADO POR: Luz Zenaida Mancero Enríquez

OBLIGACIONES TRIBUTARIAS

"Obligación tributaria es el vínculo jurídico personal, existente entre el Estado o las entidades acreedoras de tributos y los contribuyentes o responsables de aquellos, en virtud del cual debe satisfacerse una prestación en dinero, especies o servicios apreciables en dinero, al verificarse el hecho generador previsto por la ley.

Impuesto a la Renta

Objeto del impuesto, "establece el impuesto a la renta global que obtengan las personas naturales, las sucesiones indivisas y las sociedades nacionales o extranjeras.

Base imponible, en general, la base imponible está constituida por la totalidad de los ingresos ordinarios y extraordinarios gravados con el impuesto, menos las devoluciones, descuentos, costos, gastos y deducciones, imputables a tales ingresos"[7]

Retenciones del Impuesto a la Renta

Las retenciones no son más que un pago por adelantado del impuesto causado y los porcentajes son el 1, 2. 8, 10 y 25%.

- Retención del uno por ciento (1%) del impuesto causado, en las compras de bienes muebles.
- Retención del dos por ciento (2%) del impuesto causado, en las compras de servicios.
- Retención del ocho por ciento (8%) del impuesto causado, en el pago de honorarios profesionales cuando el servicio no esté relacionado con el título profesional; arrendamiento de bienes inmuebles; pago a notarios, registros de la propiedad y mercantiles.
- *Retención del diez por ciento (10%) del impuesto causado*, en el pago de honorarios profesionales que ejerzan la profesión.
- *Retención del quince por ciento (15%) del impuesto causado*, en beneficios de loterías, rifas, apuestas y similares, retiene el organizador.
- *Retención del veinte y cinco por ciento (25%) del impuesto causado*, en el pago de honorarios a extranjeros; pagos de dividendos anticipados y préstamos a socios o accionistas.

[7] Ibídem (16) Arts. 1 y 16.

- *Retención del cero punto diez por ciento (0,10%) del impuesto causado*, en seguros y reaseguros, sobre primas facturadas o planilladas.

IMPUESTO AL VALOR AGREGADO (IVA)

Objeto del impuesto, "se establece el Impuesto al Valor Agregado (IVA), que grava al valor de la transferencia de dominio o a la importación de bienes muebles de naturaleza corporal, en todas sus etapas de comercialización, así como a los derechos de autor, de propiedad industrial y derechos conexos; y al valor de los servicios prestados, en la forma y en las condiciones que prevé esta Ley.

Base imponible general, la base imponible del IVA es el valor total de los bienes muebles de naturaleza corporal que se transfieren o de los servicios que se presten, calculado a base de sus precios de venta o de prestación del servicio, que incluyen impuestos, tasas por servicios y demás gastos legalmente imputables al precio"[8]

Tarifas del impuesto, existen básicamente dos tarifas para este impuesto que son 12% y tarifa 0%.

RETENCIONES DEL IVA

Se establecen los siguientes porcentajes de retención en la fuente del Impuesto al Valor Agregado:

- *Retención del treinta por ciento (30%) del IVA causado*, cuando adquieran bienes gravados con tarifa doce por ciento (12%) del IVA; y, cuando realicen pagos por concepto de contratos de construcción de obras públicas o privadas.

- *Retención del setenta por ciento (70%) del IVA causado*, en la prestación de servicios gravados con tarifa doce por ciento (12%) del IVA; y, cuando paguen

[8] SERVICIO DE RENTAS INTERNAS. *Normativa Tributaria.* [En línea] Quito – Ecuador. [Fecha de consulta: 2012 – 06 - 24] Disponible en: http://www.sri.gob.ec/web/guest/90 (Ley de Régimen Tributario Interno: Arts. 52, 58)

comisiones, a intermediarios y comisionistas que actúen por cuenta de terceros, para la adquisición de bienes y/o servicios.

De igual manera, efectuarán retención del setenta por ciento (70%) del IVA causado las sociedades emisoras de tarjetas de crédito que se encuentren bajo el control de la Superintendencia de Bancos siempre que realicen pagos a los establecimientos afiliados a su sistema, cuando estos presten servicios gravados con tarifa del doce por ciento (12%) del IVA.

- *Retención del cien por ciento (100%) del IVA causado*, cuando adquieran servicios profesionales prestados por personas naturales con título de instrucción superior otorgado por establecimientos por la Ley de Educación Superior; cuando arrienden inmuebles de personas naturales no obligadas a llevar contabilidad; y, cuando al adquirir bienes y/o servicios, emitan una liquidación de compra de bienes o prestación de servicios incluyéndose en este caso al pago de cuotas de arrendamiento al exterior.

También efectuarán retención del cien por ciento (100%) del IVA causado los exportadores, sean personas naturales o sociedades, cuando adquieran bienes que se exporten, y, bienes, materias primas, insumos, servicios y activos fijos empleados en la fabricación y comercialización de bienes que se exporten. Las obligaciones tributarias previstas en el Registro Único de Contribuyente (RUC), como persona obligada a llevar Contabilidad son:

Anexo ICE mensual.- "Quienes presten servicios sujetos al ICE, inclusive de aquellos expresamente exonerados del impuesto, remitirán en forma mensual, un informe acerca de las ventas de sus productos y servicios gravados con ICE, hasta el 12 del mes siguiente de acuerdo al noveno digito del RUC.

- **Anexo PVP.-** Quienes presten servicios sujetos al ICE, presentarán hasta el 31 de diciembre de cada año, los precios de venta al público de todos sus bienes y servicios gravados, vigentes para el año posterior. Adicionalmente, este anexo se presentará cada vez que exista una modificación de los precios

de venta al público sugeridos durante el año. Este archivo debe estar estructurado de acuerdo a las especificaciones de la ficha técnica disponible en el portal de Servicios en Línea y ser enviado por internet."[9]

- **Anexo Relación de Dependencia**.- "De acuerdo a la Resolución NAC-DGER2006-0791 todas las sociedades y empleadores en su calidad de agentes de retención deben presentar un reporte detallado de los pagos y retenciones en la fuente de impuesto a la renta realizadas de acuerdo a las especificaciones de la ficha técnica, archivo que puede ser enviado por Internet hasta el 12 de febrero del siguiente año."[10]

- **Anexo Transaccional Simplificado**.-Según el Art 1, literal i) de la Resolución NAC- DGERCGC12-00001, las Sociedades y personas naturales obligadas a llevar contabilidad deben presentar la información mensual relativa a compras o adquisiciones, ventas o ingresos, exportaciones, comprobantes anulados y retenciones, al igual que las obligaciones mencionadas hasta el 12 del mes siguiente.

- **Declaración de Retención en la Fuente**.- Toda persona jurídica pública o privada, las sociedades y las empresas o personas naturales obligadas a llevar contabilidad que paguen o acrediten en cuentas valores que constituyan ingresos gravados son agentes de retención y presentarán la declaración mensual de las retenciones efectuadas en el formulario 103 vía internet de acuerdo al noveno digito de su RUC.

- **Declaración ICE-Servicios de Televisión Prepagada**.- Según el Art 82 de la Ley de Régimen Tributario Interno, Grupo III, los servicios de televisión pagada tienen una tarifa del 15% de impuesto, una declaración que debe ser presentada mensualmente en el formulario 105 hasta el 12 del mes siguiente.

---

[9] SERVICIO DE RENTAS INTERNAS. *Normativa Tributaria.* [En línea] Quito – Ecuador. [Fecha de consulta: 2012 – 07 - 25] Disponible en: http://www.sri.gob.ec/web/guest/175 (Ley de Régimen Tributario Interno: Art.76)(Reglamento para la Aplicación de la Ley de Régimen Tributario Interno: Art. 204)

[10] Ibídem (17) 174.

- **<u>Declaración Mensual de IVA</u>.**- Los sujetos pasivos que habitualmente efectúen transferencias de bienes o presten servicios gravados con tarifa 12% están obligadas a presentar la declaración mensual de las operaciones efectuadas dentro del mes siguiente de realizadas, de acuerdo al noveno digito del RUC en el formulario 104 vía internet.

- **<u>Impuesto a la propiedad de Vehículos Motorizados</u>.**- De acuerdo al Art 89 de la Ley de Régimen Tributario Interno, Capitulo 1, se crea el impuesto ambiental a la contaminación vehicular y corresponde al valor establecido por el SRI en función a los avalúos de los vehículos y se encuentra incluido en el pago anual de la matricula el mismo que debe hacerlo de acuerdo al último digito de la placa.

Porcentajes de Impuestos y Retención

IMPUESTO	PORCENTAJE DEL IMPUESTO	PORCENTAJE RETENCIÓN	CÓDIGO DE RETENCIÓN	FORMULARIO DECLARACIÓN	FORMULARIO RETENCIÓN
IMPUESTO A LA RENTA		1% 2% 8% 10% 15% 25% 0,10%	1031	101 Soc. 102 PNOC 102A PNSC	103
IMPUESTO AL VALOR AGREGADO	0% 12%	30% 70% 100%	2011	104 Soc y PNOC 104A PNSC	

FUENTE: **ASES**-PROF ASESORAMIENTO PROFESIONAL. Plazos para declarar y pagar impuestos. [En línea] Guayaquil - Ecuador. [Fecha de Consulta: 2012-012- 27 Disponible en: http: //www.asesprof.com/pages/ home_tabla1.php

ELABORADO POR: Luz Zenaida Mancero Enríquez

PLAZOS PARA DECLARAR Y PAGAR IMPUESTOS

El plazo para declarar y pagar los impuestos es de acuerdo al noveno dígito del RUC. Para el IVA, el plazo máximo se lo realiza de acuerdo a la siguiente tabla:

Noveno Dígito	Fecha máxima de declaración (si es mensual)	Fecha máxima de declaración (si es semestral)	
		Primer semestre	Segundo Semestre
1	10 del mes siguiente	10 de julio	10 de enero
2	12 del mes siguiente	12 de julio	12 de enero
3	14 del mes siguiente	14 de julio	14 de enero
4	16 del mes siguiente	16 de julio	16 de enero
5	18 del mes siguiente	18 de julio	18 de enero
6	20 del mes siguiente	20 de julio	20 de enero
7	22 del mes siguiente	22 de julio	22 de enero
8	24 del mes siguiente	24 de julio	24 de enero
9	26 del mes siguiente	26 de julio	26 de enero
0	28 del mes siguiente	28 de julio	28 de enero

FUENTE: SERVICIO DE RENTAS INTERNAS,
ELABORADO POR: Luz Zenaida Mancero Enríquez

e. Materiales y Métodos

Materiales

- Bibliográficos
- Suministros de Oficina
- Accesorios informáticos
- Material logística de Investigación.

Métodos

Científico

Su aplicación se realizó durante toda la investigación, a través de un proceso sistemático y organizado que tuvo como objeto fundamental orientar las teorías conceptuales y procedimientos prácticos en la estructuración de la Implantación de un Sistema Contable para la Empresa de Servicios de televisión "Coca Visión Cable" del cantón Francisco de Orellana; enmarcados en la funcionalidad de sus métodos y técnicas auxiliares, en concordancia con los Principios de Contabilidad Generalmente Aceptados.

Deductivo

La deducción como método de investigación admitió revelar la realidad financiera y económica de la empresa, partiendo de un análisis de las leyes, normas y procedimientos contables, legales y tributarios de carácter general que la rigen y que con la Implantación del Sistema de Contabilidad permitió la medición, valoración, representación, coordinación e interpretación de la información en términos financieros.

Inductivo

Mediante este método se direccionó la utilización de procedimientos y controles hacia la estructuración de los Estados financieros y declaraciones tributarias,

procedente de la medición, valoración y cuantificación de la información financiera y económica; así como la formulación de criterios técnicos luego de la aplicación de los indicadores financieros.

Analítico

Su uso permitió el análisis de la información soporte y financiera, a través de acciones de selección, clasificación e interpretación previstas en el registro, control y lectura de los Estados Financieros; así como en la determinación y análisis de las fuentes de entrada y salida del efectivo provenientes de las actividades de operación, inversión y financiamiento.

Sintético

Se aplicó en la estructuración del sistema de información implementado; como además en la presentación de los resúmenes o reportes de información para insumo interno y externo (auxiliares, estados financieros, obligaciones tributarias); y finalmente el método fue de gran utilidad en la redacción y presentación de algunos elementos de investigación académica formulados en el resumen, introducción, discusión, conclusiones y recomendaciones.

TÉCNICAS

Observación

Se utilizó para diagnosticar y verificar los documentos de archivo de la organización económica; así como para revisar y clasificar la información para su posterior procesamiento contable y los diseños de los libros auxiliares que permitieron conciliar información para establecer veracidad, autenticidad y exactitud financiera.

Entrevista

Se realizó al propietario de la empresa con la finalidad de recolectar información de la gestión financiera y económica de la entidad; como para confirmar y respaldar criterios necesarios para el direccionamiento de la Implantación del Sistema Contable en la Empresa de Servicios de televisión “Coca Visión Cable” en el cantón Francisco de Orellana , concernientes a su operatividad, aplicación de políticas comerciales, áreas de funcionamiento, controles requeridos, financiamientos efectuados y otra información que por su interés sea necesaria.

f. Resultados

COCA VISIÓN CABLE

PLAN DE CUENTAS

1	**ACTIVO**
1.1	**ACTIVO CORRIENTE**
1.1.01	CAJA
1.1.02	BANCOS
1.1.03	SUMINISTROS DE OFICINA
1.1.04	ÚTILES DE ASEO Y LIMPIEZA
1.1.05	ANTICIPO RETENCIÓN EN LA FUENTE
1.1.06	ANTICIPO IVA RETENIDO
1.1.07	IVA PAGADO
1.1.08	ANTICIPO IMPUESTO A LA RENTA
1.1.09	CRÉDITO TRIBUTARIO
1.2	**ACTIVO NO CORRIENTE**
1.2.01	MUEBLES Y ENSERES
1.2.02	- DEPRECIACIÓN ACUMULADA MUEBLES Y ENSERES
1.2.03	EQUIPOS DE OFICINA
1.2.04	- DEPRECIACIÓN ACUMULADA EQUIPOS DE OFICINA
1.2.05	EQUIPOS DE COMPUTACIÓN
1.2.06	- DEPRECIACIÓN ACUMULADA EQUIPOS DE COMPUTACIÓN
1.2.07	EQUIPO DE TELEVISIÓN
1.2.08	- DEPRECIACIÓN ACUMULADA EQUIPOS DE TELEVISIÓN.
1.2.09	VEHÍCULO.
1.2.10	- DEPRECIACIÓN ACUMULADA DE VEHÍCULO.
2	**PASIVOS**
2.1	**PASIVOS CORRIENTES**
2.1.01	CUENTAS POR PAGAR

2.1.02 SUELDOS POR PAGAR

2.1.03 IESS POR PAGAR

2.1.03.01 APORTE PERSONAL POR PAGAR

2.1.03.02 APORTE PATRONAL POR PAGAR

2.1.04 PROVISIONES SOCIALES POR PAGAR

2.1.04.01 DECIMO TERCER SUELDO POR PAGAR

2.1.04.02 DECIMO CUARTO SUELDO POR PAGAR

2.1.04.03 FONDOS DE RESERVA POR PAGAR

2.1.05 RETENCIONES EN LA FUENTE POR PAGAR

2.1.06 IVA COBRADO

2.1.07 IVA POR PAGAR

2.1.08 IVA RETENIDO POR PAGAR

2.1.09 ICE VENTAS POR PAGAR

2.1.10 PARTICIPACIÓN TRABAJADORES 15%

3 PATRIMONIO

3.1 CAPITAL

3.1.01 CAPITAL

3.2 RESULTADOS

3.2.01 UTILIDAD DEL EJERCICIO

3.2.02 PERDIDA DEL EJERCICIO

3.2.03 UTILIDAD NETA DEL EJERCICIO

4 INGRESOS

4.1 INGRESOS OPERACIONALES

4.1.01 SERVICIOS PRESTADOS

5 GASTOS

5.1 GASTOS OPERACIONALES

5.1.01 GASTO SUELDOS

5.1.02 PROVISIONES SOCIALES

5.1.02.01 DECIMO TERCER SUELDO

5.1.02.02 DECIMO CUARTO SUELDO

5.1.02.03 FONDOS DE RESERVA

5.1.03 GASTO APORTE PATRONAL

5.1.04 CONSUMO SUMINISTROS DE OFICINA

5.1.05 CONSUMO ÚTILES DE ASEO Y LIMPIEZA

5.1.06 GASTO MATERIALES PARA INSTALACIÓN

5.1.07 GASTO POR SERVICIO SATELITAL

5.1.08 GASTO SERVICIOS BÁSICOS

5.1.09 GASTO COMBUSTIBLE

5.1.10 GASTO ALQUILER DE VEHÍCULO

5.1.11 GASTO MANTENIMIENTO Y REPARACIONES

5.1.12 GASTOS BANCARIOS

5.1.13 GASTOS VARIOS

5.1.14 DEPRECIACIÓN MUEBLES Y ENSERES

5.1.15 DEPRECIACIÓN EQUIPOS DE OFICINA

5.1.16 DEPRECIACIÓN EQUIPOS DE COMPUTACIÓN

5.1.17 DEPRECIACIÓN EQUIPO DE TELEVISIÓN

5.1.18 DEPRECIACIÓN DE VEHÍCULO

5.2 CUENTAS TRANSITORIAS

5.2.01 RESUMEN DE PÉRDIDAS Y GANANCIAS

COCA VISIÓN CABLE

MANUAL DE CUENTAS

CÓDIGO Y CUENTA	DESCRIPCIÓN	DÉBITO	CRÉDITO	SALDO
1 ACTIVO	Se refiere a los bienes, valores, derechos y obligaciones que tiene la empresa, relacionados con su objeto social.			
1.1 ACTIVO CORRIENTE	Comprende los grupos de cuentas que se estiman van a ser convertidas en efectivo dentro de un año a partir de la fecha del balance o estado de situación inicial.			
1.1.01 CAJA	Controla el movimiento de dinero recaudado y entregado.	Por el inventario inicial, y valores que recibe, ingresa o entra a dicha cuenta, valores que aumenta el saldo	Por los valores que entrega, egresa o sale de dicha cuenta, valores que disminuye el saldo.	Deudor
1.1.02 BANCOS	Controla los depósitos, retiros que realiza el propietario.	Por los valores depositados en la cuenta de ahorro, corriente y notas de crédito emitidas por las instituciones del sistema financiero.	Por los retiros de cuentas corrientes, de ahorro y notas de débito emitidas.	Deudor
1.1.03 SUMINISTRO DE OFICINA	Se Registra los materiales de oficina para uso exclusivo de la empresa	Por la adquisición y que pasan a formar parte del inventario	Por el consumo o por devoluciones efectuadas	Deudor
1.1.04 ÚTILES DE ASEO Y LIMPIEZA	Esta cuenta registra las compras de materiales de aseo, que han sido adquiridas para satisfacer las necesidades internas de la empresa	Por la adquisición de los materiales y que pasan a formar parte del inventario.	Por el consumo o por devoluciones efectuadas	Deudor
1.1.05 ANTICIPO RETENCIÓN EN LA FUENTE	Registras los valores que corresponden a la retención de impuesto a la Renta que efectúan las empresas consideradas como Agentes de retención.	Por los montos retenidos al momento de cancelar el bien o servicio.	Al cierre del periodo contable.	Deudor

CÓDIGO Y CUENTA	DESCRIPCIÓN	DÉBITO	CRÉDITO	SALDO
1.1.06 ANTICIPO IVA RETENIDO.	Representa los valores retenidos del impuesto al valor agregado en la venta de bienes y/o servicios gravados con este impuesto.	Por la venta de bienes o servicios a empresas que actúan como agentes de retención.	Por la declaración del IVA	Deudor.
1.1.07 IVA PAGADO	El IVA grava el valor de los bienes y servicios que adquiere el Comercial en la forma y condiciones que determina la Ley.	Por las compras o servicios adquiridos por el Comercial.	Por el valor de liquidación de impuesto.	Deudor
1.1.08 ANTICIPO IMPUESTO A LA RENTA	Registra los valores pagados por anticipado por concepto de Impuesto a la Renta	Por los pagos realizados por anticipado de impuesto a la renta	Al efectuarse la declaración del impuesto a la renta.	Deudor
1.1.09 Crédito Tributario	Se origina cuando el valor del IVA Compras, es mayor IVA Ventas	Por el inventario inicial, cuando las compras superan las ventas	Al momento de la declaración del impuesto: cuando hay la recaudación.	
1.2 ACTIVO NO CORRIENTE	Controla los bienes muebles e inmuebles de propiedad del Comercial.			
1.2.01 MUEBLES Y ENSERES	Se registra el mobiliario y enseres de propiedad de la empresa para desarrollar sus actividades. Como: Vitrinas, mostradores, perchas, etc.	Por el inventario inicial y donación	Por la venta, perdida y donación	
1.2.02 DEPRECIACIÓN ACUMULADA DE MUEBLES Y ENSERES.	Registra la sumatoria de los valores de las depreciaciones de muebles y enseres por efecto de desgaste u obsolescencia.	Por el asiento de cierre de libros.	Por la depreciación de los muebles y enseres.	Deudor

CÓDIGO Y CUENTA	DESCRIPCIÓN	DÉBITO	CRÉDITO	SALDO
1.2.3 EQUIPO DE OFICINA	Registra el costo de adquisición de equipo mecánico y eléctrico de propiedad del Comercial.	Por el costo de adquisición.	Por la venta del Equipo de Oficina, donación, perdida o destrucción de los bienes.	Deudor
1.2.4 DEPRECIACIÓN ACUMULADA DE EQUIPO DE OFICINA	Registra la sumatoria de los valores de las depreciaciones de equipo de oficina por efecto de desgaste u obsolescencia.	Por el asiento de cierre de libros.	Por la depreciación de equipo de oficina.	Deudor
1.2.5 EQUIPO DE COMPUTACIÓN	Son los bienes que posee la empresa como: computadora, impresora, etc.	Por el costo de adquisición y fabricación.	Por la venta del equipo de Computación, donación, perdida o destrucción.	Deudor
1.2.6 DEPRECIACIÓN ACUMULADA DE EQUIPO DE COMPUTACIÓN	Registra la sumatoria de los valore de las depreciaciones del equipo de computación por efecto de desgaste, obsolescencia.	Por el asiento de cierre de libros.	Por la depreciación del Equipo de Computación	Deudor
1.2.7 EQUIPO DE TELEVISIÓN	Son los bienes que posee la empresa como: convertidor, modulador, transmisor, receptor.	Por el costo de adquisición y fabricación.	Por la venta del equipo de televisión, donación, perdida o destrucción.	Deudor
1.2.8 DEPRECIACIÓN ACUMULADA EQUIPO DE TELEVISIÓN	Registra la sumatoria de los valores de las depreciaciones del equipo de televisión por efecto de desgaste, obsolescencia.	Por el asiento de cierre de libros.	Por la depreciación del Equipo de televisión.	Deudor
1.2.9 VEHÍCULO	Se registra los valores de los vehículos destinados para el uso del almacén.	Por las adquisiciones realizadas.	Por la venta, donaciones entregadas, pérdidas y cuando se da de baja dichos bienes.	Deudor.
1.1.10 DEPRECIACIÓN ACUMULADA DE VEHÍCULO	Controla el valor por la disminución del Vehículo por efecto del uso u obsolescencia.	Por el valor de la depreciación acumulada al momento de la venta, baja, donación o pérdida.		
2 PASIVO	Se refiere a las obligaciones contraídas por la empresa con terceras personas, valores que deben ser pagados a corto y largo plazo, dependiendo de la naturaleza de la deuda.	Por el valor de la depreciación acumulada al momento de la venta, baja, donación o pérdida.		
2.1 PASIVO CORRIENTE	Constituyen deudas pendientes que deben pagarse dentro de un año corriente.			

CÓDIGO Y CUENTA	DESCRIPCIÓN	DÉBITO	CRÉDITO	SALDO
2.1.01 CUENTAS POR PAGAR	Controla el movimiento de créditos personales u operación realizada en un plazo menor a un año.	Por los pagos realizados, abonos parciales o totales.	Por el valor de las obligaciones adquiridas.	Acreedor
2.1.02 SUELDOS POR PAGAR	Constituye las obligaciones pendientes de pago al personal de la empresa por concepto de sueldos devengados mensualmente.	En el momento que se realiza el pago de las obligaciones	Por los sueldos devengados y que se encuentran pendientes de pago.	Acreedor
2.1.03 IESS POR PAGAR	Registra las obligaciones de la empresa a favor del IESS por concepto de aporte Patronal	por el depósito mensual de los aportes al IESS	Por el valor causado mensualmente por concepto de aporte patronal al IESS.	Acreedor
2.1.03.01 APORTE PERSONAL POR PAGAR	Constituye el 9,35% del sueldo básico unificado que el trabajador aporta al IESS.	Por la cancelación de la aportación al IESS.	Por las retenciones realizadas mensualmente en el rol de pagos.	Acreedor
2.1.03.02 APORTE PATRONAL POR PAGAR	Registra las obligaciones de la empresa a favor el IESS y constituye el 11,15% del sueldo básico unificado, y el 0,5% para el IECE y 0,5% para el SECAP.	Por la cancelación mensual de los aportes al IESS.	Por el valor cancelado mensualmente por concepto de aporte patronal al IESS.	Acreedor .
2.1.04 PROVISIONES SOCIALES POR PAGAR	beneficios adicionales como el décimo tercer sueldo, décimo cuarto sueldo, fondos de reserva, aporte patronal y vacaciones, de acuerdo a las fechas establecidas en el código del trabajo	Por el valor de las provisiones pagadas a los trabajadores que han sido causadas en el mismo periodo	Por el valor de las provisiones mensuales con cargo a los resultados del ejercicio económico.	Acreedor
2.1.04.01 DECIMO TERCER SUELDO	Es equivalente a la doceava parte de la remuneración percibida	Al momento que se genera el gasto.	Al cierre del ejercicio	Acreedor
2.1.04.02	Esta remuneración debe ser pagada a todo trabajador hasta el 15 de Agosto de cada año.	Al momento que se genera el gasto.	Al cierre del ejercicio	Acreedor

CÓDIGO Y CUENTA	DESCRIPCIÓN	DÉBITO	CRÉDITO	SALDO
2.1.04.02	Esta remuneración debe ser pagada a todo trabajador hasta el 15 de Agosto de cada año.	Al momento que se genera el gasto.	Al cierre del ejercicio	Acreedor
2.1.04.03	Valor pendiente de pago al IESS, por Fondo de Reserva del Personal de la Empresa.	Por el pago del compromiso adquirido ante el IESS.	Por la contabilización de valores retenidos por Provisiones mensualmente	Acreedor
2.1.05 RETENCIÓN EN LA FUENTE POR PAGAR	Son cuentas que representan el valor a depositar a favor del Estado, por lo general son los impuestos causados.	Por el pago del impuesto.	Por el asiento de cierre de libros.	Acreedor
2.1.06 IVA COBRADO	Valores que se cobras al cliente en ventas de mercadería.	Por el pago del impuesto.	Por el valor de las ventas efectuadas.	Acreedor
2.1.07 IVA POR PAGAR	Se presenta al momento de realizar la liquidación del IVA, provocado por la compra y ventas mensuales.	Por el pago que realiza el Comercial al Servicio de Rentas Internas.	Por la regulación o liquidación del IVA compras.	Acreedor
2.1.08 RETENCIÓN IVA POR PAGAR	Registra los valores retenidos en la fuente del IVA.	Por el pago del impuesto del IVA retenido.	Por las retenciones realizadas en las trasferencias y servicios.	Acreedor
2.1.09 ICE VENTAS POR PAGAR	Representa los valores que se retienen por concepto de los insumos especiales que se encuentran gravados con este impuesto.	Cuando se realiza la declaración y pago del impuesto	Cuando se realiza la retención del impuesto.	Acreedor

CÓDIGO Y CUENTA	DESCRIPCIÓN	DÉBITO	CRÉDITO	SALDO
2.1.10 PARTICIPACIÓN TRABAJADORES 15%	Registra el valor de las utilidades a los trabajadores que les corresponde de acuerdo a la ley	Por la cancelación de las utilidades	Por el valor de las utilidades a los trabajadores causadas y se encuentran pendientes de pago.	Acreedor
3 PATRIMONIO	Se refiere a los valores y bienes que incrementan el capital de la empresa.			
3.1 CAPITAL	Es el conjunto de los bienes, derechos.			
3.2.01 UTILIDAD DEL EJERCICIOS	Es aquella que controla la utilidad neta o liquida del ejercicio.	Por la distribución de utilidades.	Por la utilidad establecida al cierre del periodo contable.	Acreedor
3.2.02 PERDIDA DEL EJERCICIOS	Es aquella que controla la pérdida del ejercicio.	Por la. Por la distribución de la pérdida.	Por la pérdida establecida al cierre del periodo contable.	Acreedor
3.2.03 UTILIDAD NETA DEL EJERCICIO	Proporción final de utilidad obtenida por la empresa al término del período contable	Para efectuar el cierre de la cuenta final de resultado	Para contabilizar el valor de la diferencia favorable obtenida con el cierre de todas las cuentas de resultados.	Acreedor
4 INGRESOS	Son todos los valores recibidos de las diferentes operaciones que realiza la empresa.			
4.1 INGRESOS OPERACIONALES	Se registran los valores que ingresan a la empresa, ya sea por las ventas de servicios o la utilidad bruta en ventas.			Acreedor
4.1.01 SERVICIOS PRESTADOS	Registra todos los valores de los servicios prestados al contado o crédito	Al final del ejercicio por el cierre.	por el valor del servicio prestado	Acreedor

CÓDIGO Y CUENTA	DESCRIPCIÓN	DÉBITO	CRÉDITO	SALDO
5 GASTOS	Se refiere a todos los gastos monetarios, que significan desembolsos			
5.1 GASTOS OPERACIONALES	Controla los desembolsos realizados: por gastos administrativos, de ventas, financieros y otros en los que se incurre habitualmente para el desarrollo de actividades en la empresa.			
5.1.01 GASTOS SUELDOS	Se refiere a todos los desembolsos realizados por sueldos, honorarios, horas extras.	Por el valor que se paga a los empleados	Por el cierre al final del periodo contable	Deudor
5.1.02 PROVISIONES SOCIALES	Registra todos los valores pagados a los empleados y que por la Ley les corresponde.	Por el valor que se paga a los empleados	Por el cierre al final del periodo contable.	Deudor
5.1.03 GASTO APORTE PATRONAL	Registra el valor de los gastos pagados o causados por la empresa por concepto de aporte patronal al IESS	Por el valor cancelado o causado	Por ajustes realizados, al final del ejer-cicioeconómi- co por el cierre de las cuentas de gasto	Deudor
5.1.04 CONSUMO SUMINISTRO DE OFICINA	Registra el valor de los gastos efectuados por la compra de útiles de escritorio.	Por el valor pagado o causado por el concepto de suministros de oficina.	Por ajustes realizados	Deudor
5.1.05 GASTO SUMINISTROS DE ASEO Y LIMPIEZA	Constituye el consumo de los materiales de aseo y limpieza en el periodo contable.	Por la adquisición y consumo.	Por el cierre al final del periodo contable.	Deudor
5.1.06 GASTO MATERIALES PARA INSTALACIÓN	Registra el valor de los gastos efectuados por la compra de materiales para instalación.	Por el valor pagado o causado por el concepto de materia- les para instalación.	Por ajustes realizados	Deudor
5.1.07 GASTO POR SERVICIO SALITAL	Registra el valor de los gastos efectuados por la compra de materiales para el servicio satelital.	Por el valor pagado o causado por el concepto de la compra de materiales para el servicio satelital.	Por ajustes realizados	Deudor
5.1.08 GASTO SERVICIOS BÁSICOS	Controla los pagos realizados por luz, agua y teléfono de cada mes dela empresa.	Al momento de realizar el pago.	Por el cierre al final del periodo contable.	Deudor

CÓDIGO Y CUENTA	DESCRIPCIÓN	DÉBITO	CRÉDITO	SALDO
5.1.09 GASTO COMBUSTIBLE	Registra el valor de gastos pagados o causados por concepto de combustible para el desarrollo de las actividades de la empresa.	Por el valor pagado o causado por el concepto de combustible	Por ajustes realizados	Deudor
5.1.10 GASTO ALQUILER DE VEHÍCULO	Registra el valor de los gastos efectuados por la compra de materiales para instalación.	Por el valor pagado o causado por el concepto de materiales para instalación.	Por ajustes realizados	Deudor
5.1.11 GASTO MANTENIMIENTO Y REPARACIÓN	Registra el valor de gastos pagados o causados por concepto de mantenimiento y reparación.	Por el valor pagado o causado por el concepto de mantenimiento y reparación	Por ajustes realizados	Deudor
5.1.12 GASTOS BANCARIOS	Registra los valores que los bancos cobran a la empresa por servicios prestados	Por las notas de débito por emisión de estados de cuenta, chequeras y otros servicios que prestan las instituciones financieras	Por ajustes, al final del ejercicio económico por el cierre de las cuentas de gasto.	Deudor
5.1.13 GASTOS VARIOS	Registra el valor de gastos pagados o causados por concepto de valores eventualmente no contemplados en cuentas anteriores	Por el valor pagado o causado por el concepto de gastos varios.	Por ajustes realizados	Deudor
5.1.14 GASTO DEPRECIACIÓN MUEBLES Y ENSERES	Registran el desgaste que sufre anualmente los bienes muebles por su uso u obsolescencia.	Por el costo de la depreciación aplicada al final de periodo contable.	Por el cierre al final del periodo contable.	Deudor
5.1.15 GASTO DEPRECIACIÓN EQUIPO DE OFICINA	Registran el desgaste que sufre anualmente el equipo mecánico y eléctrico por su uso u obsolescencia.	Por el costo de la depreciación aplicada al final de periodo contable.	Por el cierre al final del periodo contable.	Deudor

CÓDIGO Y CUENTA	DESCRIPCIÓN	DÉBITO	CRÉDITO	SALDO
5.1.16 GASTO DEPRECIACIÓN EQUIPO DE COMPUTACIÓN	Registra la pérdida que sufre anualmente el equipo de computación por el desgaste, uso u obsolescencia.	Por el costo de la depreciación aplicada al final de periodo.	Por el cierre al final del periodo contable.	Deudor
5.1.17 GASTO DE ARRIENDO	En esta cuenta se registran los valores que por concepto de arriendo se paga por el alquiler del local.	Por el pago de arriendo.	Por el cierre al final del periodo contable.	Deudor
5.2 CUENTAS DE TRANSITORIAS	Son de uso temporal, sirven únicamente al final del ejercicio para el cierre de las cuentas de ingreso.			
5.2.01 RESUMEN DE PERDIDAS Y GANANCIAS	Es una cuenta temporal que se registra al final del ejercicio para cerrar las cuentas de ingresos, gasto, utilidad o pérdida.	Por el cierre de las cuentas de gastos y utilidad del ejercicio.	Por el cierre de las cuentas de ingreso y pérdida del ejercicio.	Deudor

COCA VISION CABLE						
INVENTARIO INICIAL						
AL 01 DE JULIO DEL 2012						
EXPRESADO EN DOLARES USD $						
						1
COD.	**CANT.**	**DESCRIPCION**	**V / UNIT.**	**SUB.PARCIAL**	**PARCIAL**	**TOTAL**
1		**ACTIVO**				
1.1		**ACTIVO CORRIENTE**				**9774,30**
1.1.01		**CAJA**			**615,00**	
	1	Billetes	100,00	100,00		
	15	Billetes	20,00	300,00		
	19	Billetes	10,00	190,00		
	17	Monedas	1,00	17,00		
	16	Monedas	0,50	8,00		
1.1.02		**BANCOS**			**7850,00**	
		Banco Internacional	7850,00			
1.1.03		**CUENTAS POR COBRAR**		1250,00	**1250,00**	
		Marcos Sarango	450,00			
		Carlos Guaman	550,00			
		Daniela Gaona	250,00			
1.1.04		**SUMISTROS DE OFICINA**			**35,30**	
	1	cajas de esferos	3,00	3,00		
	1	caja de lápiz	2,50	2,50		
	1	caja de grapas	2,80	2,80		
	1	Engrapadora	9,00	9,00		
	1	Perforadora	7,00	7,00		
	2	Corrector	2,00	4,00		
	2	Cuadernos	2,00	4,00		
	1	Resma de papel boom	3,00	3,00		
1.1.05		**UTILES DE ASEO Y LIMPIEZA**			**24,00**	
	3	Fundas de detergente pequeños	1,00	3,00		
	1	Fundas de detergente grandes	2,00	2,00		
	1	Jabon Liquido	3,00	3,00		
	1	Litros de Florklin	4,00	4,00		
	3	Botes para basura	3,00	9,00		
	2	Escobas	1,50	3,00		
1.2		**ACTIVOS NO CORRIENTES**				**4577,00**
1.2.01		**MUEBLES Y ENSERES**			**1932,00**	
	4	vitrinas	300,00	1200,00		
	3	Escritorios	150,00	450,00		
		SUMAN Y PASAN			**11706,30**	**14351,30**

COCA VISION CABLE

INVENTARIO INICIAL

AL 01 DE JULIO DEL 2012

EXPRESADO EN DOLARES USD $

COD.	CANT	DESCRIPCION	V / UNIT.	SUB.PARCIAL	PARCIAL	TOTAL
		VIENEN			**11706,30**	**30409,30**
	12	Sillas plasticas	6,00	72,00		
	3	Sillas tipo secretaria	70,00	210,00		
1.2.03		**EQUIPO DE OFICINA**			**465,00**	
	1	Telefono	100,00	100,00		
	1	Fax	80,00	80,00		
	3	Sumadora	95,00	285,00		
1.2.05		**EQUIPO DE COMPUTACION**			**2180,00**	
	2	Computadora Samsung	1000,00	2000,00		
	2	Impresora Samsung	90,00	180,00		
		EQUIPO DE TELEVISION			**16058,00**	
	4	Convertidor HOLLAND ELECTRIC	120,00	480,00		
	3	Modulador PICO MACOM	130,00	390,00		
	4	TRANSMISOR OPTICO PICO MACO	350,00	1400,00		
	2	TRANSMISOR OPTICO LH	360,00	720,00		
	3	TRANSMISOR CLAUPET	356,00	1068,00		
	4	TRANSMISOR OPTICO	2000,00	8000,00		
	10	RECEPTOR DE SEÑAL	400,00	4000,00		
	1	**VEHICULO**			**20000,00**	
		CAMIONETA MARCA TOYOTA	20000,0	20000,00		
		TOTAL ACTIVOS				**50.409,30**
2		**PASIVOS**				
2.1		**PASIVOS CORRIENTES**				**6396,89**
2.1.01		**CUENTAS POR PAGAR**			**1880,00**	
		Manuel Sarmiento		1500,00		
		Rogelio Vega		380,00		
2.1.02		**SUELDOS POR PAGAR**			**1509,32**	
2.1.03		**IESS POR PAGAR**			**357,98**	
2.1.04		**PROVISIONES SOCIALES POR P.**			**416,25**	
2.1.04.01		*Décimo Tercer Sueldo x Pag.*		*138,75*		
2.1.04.02		*Décimo Cuarto Sueldo x Pag.*		*138,75*		
2.1.04.03		*Fondos de Reserva x Pag.*		*138,75*		
2.1.05		**RETENCION EN LA FTE POR PAG.**			**132,00**	
2.1.07		**IVA POR PAGAR**			**950,86**	
2.1.09		**ICE VENTAS POR PAGAR**			**1150,48**	
		TOTAL PASIVOS				**6.396,89**
3		**PATRIMONIO**				
3.1		**CAPITAL**			**44.012,41**	
3.1.01		Capital		44.012,41		
		TOTAL PATRIMONIO				**44012,41**
		TOTAL PASIVO Y PATRIMONIO				**50.409,30**

Coca , 01 de Julio del 2012

GERENTE **CONTADOR**

COCA VISIÓN CABLE
MEMORÁNDUM

COCA VISIÓN, registra el estado su situación inicial basado en el inventario inicial al 01 de julio del 2012.

01 JULIO

- Se deposita el efectivo disponible.
- Se cancela sueldos del mes anterior y se registra el pago al IESS.

02 JULIO

- Pago por mantenimiento de vehículo por el valor de $420,00 (IVA 0%), s/f. 001-001-0000661, al Sr. Manuel Sela, con calificación artesanal N.77278.

03 JULIO

- Se registra la compra de material para instalación por el valor de $256,00 más IVA,s/f.001-001-009706, a LATINOAMERICANA TCA S.A. EC.
- Se cancela el valor de $20,08 más IVA por concepto de combustible s/f. 001-001-0048558 y 001-001-0048587, a PAYAMINO.

04 JULIO

- Se cancela en efectivo el valor de $300,00 más IVA por servicio satelital a CRATEL C.A., s/f. 001-001-000065718.

05 JULIO

- Se cancela $490,00 más IVA por concepto de servicio de audio y video a SENATEL, s/f. 001-002-000379900.
- Pago de $91,52 más IVA por compra de útiles de limpieza s/f. 001-001-0001243, a EL BARATÓN.
- Compra de combustible s/f. 001-001-0048786 y 001-001-0048922, a PAYAMINO por el valor de $23,22 más IVA.
- Se cancela $100,00 (IVA 0%) por servicio de alquiler de camioneta al Sr. José Chito Cuacho, s/f. 001-001-002513.

07 JULIO

- Se registra el ingreso en efectivo por servicios prestados a varios clientes por el valor de $ 41.393,94, según diario de ventas No.1

- Se compra material, s/f. 001-001-0007963, a Juan Carlos Narváez Cuajivo y, por el valor de $219,56 más IVA.

09 JULIO

- Se compra combustible a PAYAMINO, s/f. 001-001-0049398, por el valor de $9,15 más IVA.

10 JULIO

- Se cancela los impuestos del mes anterior.
- Se compra combustible a PAYAMINO, s/f. 001-001-0049619, por el valor de $12,50 más IVA.
- Se compra material, s/f. 002-001-0000524, a José Chango Herrera, por el valor de $ 113,5 más IVA.

13 JULIO

- Se registra $50,00 (IVA 0%) por alquiler de carro al Sr. José Chito Guacho, s/f. 001-001-002515.
- Compra de material para instalación, s/f. 001-001-000029223, a RADIO TEL S.A., por el valor de $2.674,45, más IVA.
- Compra de material, s/f. 001-001-000008984, a CLAUPET CIA. LTDA., por el valor de $533,00 más IVA.

14 JULIO

- Se registra ingreso por servicios prestados a varios clientes s/anexo N.2, por el valor $8.735,48.

16 JULIO

- Compra de cartucho de tinta a DISSOF.COM s/f. 001-001-000011909, por el valor de $19,29 más IVA
- Compra de combustible s/f. 002-001-0161877, a estación de servicios del Sindicato de Choferes, por el valor de $8,04 más IVA.

18 JULIO

- Compra de material, s/f. 001-001-00008484, a MEGA ELECTRICA., por $558,00 más IVA.

- Compra de combustible s/f. 006-005-000070211, a gasolinera RIO COCA, por el valor de $13,26 más IVA.

19 JULIO

- Se registra la compra de material, s/f. 001-001-000009022, a CLAUPET CIA. LTDA., por $319,40 más IVA.

20 JULIO

- Se registra el pago de deuda pendiente al Sr. Rogelio Vega.

21 JULIO

- Se registra el ingreso por servicios prestados a varios clientes s/anexo N.3, por el valor de $7.888,93

23 JULIO

- Se cancela $ 50,00 (IVA 0%) por alquiler de carro al Sr. José Chito Guacho, s/f. 001-001-002516.

24 JULIO

- Se cancela $810,00 más IVA por pago de señal de canal a COLINARSA S.A., s/f. 001-001-000009180.
- Se registra la compra de material, s/f. 001-001-000009063, a CLAUPET CIA. LTDA, por el valor de $ 6.880,08.

25 JULIO

- Se registra compra de combustible s/f. 004-001-000475274, a gasolinera MIRAFLORES, por un valor de $8,92 más IVA.
- Alquiler de carro al Sr. Luis Gallegos Peñafiel, s/f. 001-001-0000130., por el valor de $200,00 (IVA 0%).
- Se compra de material, s/f. 001-001-000009074, a CLAUPET CIA. LTDA., por un valor de $310,00 más IVA.

26 JULIO

- Se compra de combustible s/f. 006-005-000073157, a gasolinera RIO COCA, por el valor de $10,71 más IVA.

28 JULIO

- Se cancela $50,00 (IVA 0%) por alquiler de carro al Sr. José Chito Guacho, s/f. 001-001-002519.

30 JULIO

- Nos cancela deuda pendiente.
- Se compra de combustible s/f. 001-002-0020009, a gasolinera PAYAMINO., por un valor de $8,93 más IVA.

31 JULIO

- Por el valor de $307,00 más IVA se compra de material, s/f. 001-001-000029358, a RADIO TEL S.A.
- Se registra el valor de $13,84 más IVA por compra de combustible s/f. 001-002-0020106, a gasolinera PAYAMINO.
- Se registra el valor de $3.458,66 de ingresos por servicios prestados a varios clientes s/anexo N.4.
- Se realiza el depósito del efectivo en bancos.
- Se cancela los respectivos sueldos de julio.
- Se cancela servicios básicos de julio, teléfono: $45,00, luz: $25,88 y agua $13,96.
- Se debita de la cuenta bancaria el valor de $ 5,23.
- Se realiza la respectiva liquidación del IVA del mes de julio.

01 AGOSTO

- Se compra de combustible s/f. 006-002-00228823, a gasolinera RIO COCA., por el valor de $12,48 más IVA.
- Se compra de útiles de limpieza s/f. 001-001-0001287, a EL BARATÓN., por el valor de $50,89 más IVA.

02 AGOSTO

- Se paga $79,46 más IVA por de servicio de internet, a SAITEL.EC, s/f. 002-001-000002035.
- Se cancela $90,00 más IVA por servicio de internet, a HARLEY ORIONW, s/f. 002-001-0009643.

- Se compra de combustible s/f. 001-001-0050661, a gasolinera PAYAMINO, por el valor de $11,39 más IVA.

03 AGOSTO

- Se compra de combustible s/f. 001-001-0050671, a gasolinera PAYAMINO, por el valor de $ 8,93 más IVA.
- Se cancela $605,27 más IVA por servicio de audio y video a SENATEL, s/f. 001-002-000382793.
- Se registra el valor de $300,00 más IVA por servicio satelital a CRATEL C.A., s/f. 001-001-000066245.

06 AGOSTO

- Se paga $38,61 más IVA por mantenimiento de vehículo, s/f. 002-001-0000685, a Ana Valdivieso Mendoza.
- Se compra de combustible s/f. 001-001-0051365, a gasolinera PAYAMINO por el valor de $13,40 más IVA.

07 AGOSTO

- Se registra $1.254,20 más IVA por la compra de material para instalación, s/f. 001-001-000029423, a RADIO TEL S.A.
- Se alquila camioneta al Sr. José Chito León, s/f. 001-001-000008 por el valor de $150,00 (IVA 0%)
- Se compra combustible s/f. 001-001-0051323, a gasolinera PAYAMINO, por el valor de $8,93 más IVA.

08 AGOSTO

- Se compra combustible s/f. 004-001-000477835, a gasolinera MIRAFLORES por el valor de $6,70 más IVA.

09 AGOSTO

- Se compra combustible s/f. 006-002-000230376, a gasolinera RIO COCA por $$13,39 más IVA.

10 AGOSTO

- Se registra la compra de combustible s/f. 001-001-0052132 y 0052133, a gasolinera PAYAMINO por $20,64 más IVA.

- Se realiza el pago de impuestos del mes de julio.

11 AGOSTO

- Se registra el ingreso por servicios prestados a varios clientes s/anexo N.5, por el valor de $12.319,87.

13 AGOSTO

- Se cancela el valor del seguro pendiente de pago del mes anterior.
- Se realiza la compra de combustible s/f. 001-001-0051758, a gasolinera PAYAMINO por el valor de $13,39 más IVA.
- Se cancela $50,00 (IVA 0%) por el alquiler de camioneta al Sr. José Chito León, s/f. 001-001-000009.

14 AGOSTO

- Se realiza la compra de partes internas de computadora a DISSOF.COM, s/f. 001-001-0012068 / 0012074 por el valor de $426,43.
- Se compra combustible s/f. 001-001-0052473, a gasolinera PAYAMINO por el valor de $8,93 más IVA.

15 AGOSTO

- Se realiza el pago de $8,93 más IVA por compra de combustible s/f. 001-001-658522, a gasolinera AMAZONAS.

16 AGOSTO

- Se compra combustible s/f. 006-004-000090974, a gasolinera RIO COCA, por el valor de 8,93 más IVA.
- Se realiza el pago de servicio de mantenimiento de computador a DISSOF.COM, s/f. 001-001-0012089 por el valor de $26,79 más IVA.
- Se cancela el valor de $720,00 (IVA 0%) por la compra de mampara, a Sr. Carlos López Puente, s/f. 001-001-000005081, con calif. Artesanal No. 93567.

17 AGOSTO

- Se cancela $810,00 más IVA por pago de señal de canal a COLINARSA S.A., s/f. 001-001-000009302.

- Se compra combustible s/f. 006-002-000231934, a gasolinera RIO COCA por el valor de $8,93 más IVA.

18 AGOSTO

- Se registra el ingreso por servicios prestados a varios clientes s/anexo N.6 por el valor de $7.775,45.
- Se compra de útiles de limpieza s/f. 001-001-0001304, a EL BARATÓN por un valor de $32,14 más IVA.
- Se compra suministros a DISSOF.COM s/f. 001-001-000012202 por el valor de $40,18 más IVA.

20 AGOSTO

- Se realiza pago de cuenta pendiente al Sr. Manuel Sarmiento por el valor de $1.500,00

21 AGOSTO

- Compra de combustible s/f. 006-002-000231061, a gasolinera RIO COCA por el valor de $13,85 más IVA.
- Compra de material, s/f. 002-001-000000562, a JC AUDIO por $506,93 más IVA.

23 AGOSTO

- Compra de combustible s/f. 001-001-0062633, a gasolinera SAN JOSE por $13,39 más IVA.

24 AGOSTO

- Compra de combustible s/f. 001-001-000660794, a gasolinera AMAZONAS, por el valor de $11,61 más IVA.

25 AGOSTO

- Compra de combustible s/f. 001-001-0053727, a gasolinera PAYAMINO por el valor de $12,50 más IVA.

27 AGOSTO

- Se realiza el pago por señal de canal a GRANDMAR-CORP S.A., s/f. 001-001-000009560 y 001-001-000009561, por el valor de $1960,00.

- Compra de combustible s/f. 006-004-000092121, a gasolinera RIO COCA por el valor de $13,39 más IVA.
- Se realiza la compra de teclado a IMPORTADORA CEVALLOS, s/f. 007-001-000010611 por un valor de $25,00 más IVA.

28 AGOSTO

- Se realiza el registro de ingresos por servicios prestados a varios clientes s/anexo N.7 por $1.588,63.

29 AGOSTO

- Compra de combustible s/f. 006-002-000232578, a gasolinera RIO COCA por $12,50 más IVA.

30 AGOSTO

- Nos cancela deuda pendiente por el valor de $600,00.
- Se realiza la compra de material, s/f. 001-001-000017239, a Julio Porras Escobar por el valor de $33,04 más IVA.

31 AGOSTO

- Se realiza el depósito del efectivo en bancos.
- Se cancela sueldos de agosto.
- Se cancela servicios básicos, teléfono: $35,84, luz: $19,78, agua: $12,69.
- Nos debitan $4,25 por servicios bancarios.
- Se realiza la liquidación del IVA de agosto.
- Se registra las respectivas depreciaciones, consumos y cierre de ingresos y gastos, y se determina la utilidad del ejercicio.

COCA VISION CABLE					
ESTADO DE SITUACION INICIAL					
AL 01 DE JULIO DEL 2012					
EXPRESADO EN DOLARES UDS $					
ACTIVO					
ACTIVO CORRIENTE					
Caja			615,00		
Bancos			7.850,00		
Cuentas por Cobrar			1.250,00		
Suministros de Oficina			35,30		
Utiles de Aseo y Limpieza			24,00		
TOTAL ACTIVOS CORRIENTES				9.774,30	
PROPIEDAD PLANTA Y EQUIPO					
Muebles y Enseres			1.932,00		
Equipo de Oficina			465,00		
Equipo de Cómputo			2.180,00		
Equipo de Television			16.058,00		
Vehiculo			20.000,00		
TOTAL ACTIVO NO CORRIENTE				40.635,00	
TOTAL ACTIVOS					**50.409,30**
PASIVOS					
PASIVO CORRIENTE					
Cuentas por pagar			1.880,00		
Sueldos por pagar			1.509,32		
IESS por pagar			357,98		
Provisiones sociales por pagar			416,25		
Retenciónen en la Fuente por pagar			132,00		
IVA Por Pagar			950,86		
ICE Ventas por Pagar			1.150,48		
TOTAL PASIVO CORRIENTE				6.396,89	
TOTAL PASIVO					**6.396,89**
PATRIMONIO					
CAPITAL					
Capital			44.012,41		
TOTAL PATRIMONIO				44.012,41	
TOTAL PASIVO Y PATRIMONIO					**50.409,30**
			Coca, 01 de Julio de 2012		
GERENTE			**CONTADOR**		

COCA VISION CABLE

LIBRO DIARIO

DEL 01 DE JULIO AL 31 DE AGOSTO DE 2012

EXPRESADO EN DÓLARES USD $

FOLIO No. 1

FECHA	CÓD.	DETALLE	PARC.	DEBE	HABER
		1			
01/07/2012	1.1.01	Caja		615,00	
	1.1.02	Bancos		7.850,00	
	1.1.03	Cuentas por Cobrar		1.250,00	
	1.1.05	Suministros de Oficina		35,30	
	1.1.06	Útiles de Aseo y Limpieza		24,00	
	1.2.01	Muebles y Enseres		1.932,00	
	1.2.03	Equipos de Oficina		465,00	
	1.2.05	Equipos de Computación		2.180,00	
	1.2.07	Equipos de Televisión		16.058,00	
	1.2.09	Vehiculos		20.000,00	
	2.1.01	Cuentas por pagar			1.880,00
	2.1.02	Sueldos por pagar			1.509,32
	2.1.03	IESS por Pagar			357,98
	2.1.04	Provisiones Sociales por Pag.			416,25
	2.1.05	Retenciones en la Fte.por Pag			132,00
	2.1.07	IVA por Pagar			950,86
	2.1.09	ICE Ventas por Pagar			1.150,48
	3.1.01	Capital			44.012,41
		P/r. Estado de Situación Inicial			
01/07/2012		**2**			
	1.1.02	Bancos		615,00	
	1.1.01	Caja			615,00
		P/r. Depósito del efectivo disponible.			
01/07/2012		**3**			
	2.1.02	Sueldos por Pagar		1.509,32	
	2.1.03	IESS por Pagar		357,98	
	1.1.02	Bancos			1.867,30
		P/r. Pago sueldos y seguro mes anterior.			
02/07/2012		**4**			
	5.1.11	Gasto Mantenimiento y Reparaciones		420,00	
	1.1.02	Bancos			415,80
	2.1.05	Retenciones en la Fte.por Pag			4,20
		P/r. Pago por mantenimiento de vehiculos, s/f. 001-001-0000661, al Sr. Manuel Sela,			
03/07/2012		**5**			
	5.1.06	Gasto Materiales para instalación		256,00	
	1.1.09	IVA Pagado		30,00	
	1.1.02	Bancos			283,44
	2.1.05	Retenciones en la Fte.por Pag			2,56
		P/r.Compra de material,s/f.001-001-009706, a LATINOAMERICANA TCA S.A. EC.			
03/07/2012		**6**			
	5.1.09	Gasto Combustible		20,08	
	1.1.09	IVA Pagado		2,42	
	1.1.02	Bancos			22,50
		P/r. Compra de combustible s/f. 001-001-0048558 y 001-001-0048587, a PAYAMINO.			
		PASAN		**53.620,10**	**53.620,10**

COCA VISION CABLE

LIBRO DIARIO

DEL 01 DE JULIO AL 31 DE AGOSTO DE 2012

EXPRESADO EN DÓLARES USD $

FOLIO No. 2

FECHA	CÓD.	DETALLE	PARC.	DEBE	HABER
		VIENEN		**53.620,10**	**53.620,10**
04/07/2012		**7**			
	5.1.07	Gasto por Servicio Satelital		300,00	
	1.1.09	IVA Pagado		36,00	
	1.1.02	Bancos			330,00
	2.1.05	Retenciones en la Fte.por Pag			6,00
		P/r. Pago de servicio satelital a CRATEL C.A., s/f. 001-001-000065718.			
05/07/2012		**8**			
	5.1.07	Gasto por Servicio Satelital		490,00	
	1.1.09	IVA Pagado		58,80	
	1.1.02	Bancos			548,80
		P/r. Pago de servicio audio y video a SENATEL, s/f. 001-002-000379900.			
05/07/2012		**9**			
	1.1.06	Útiles de Aseo y Limpieza		91,52	
	1.1.09	IVA Pagado		10,98	
	1.1.02	Bancos			101,58
	2.1.05	Retenciones en la Fte.por Pag			0,92
		P/r. Compra de útiles de limpieza s/f. 001-001-0001243, a EL BARATÓN.			
05/07/2012		**10**			
	5.1.09	Gasto Combustible		23,22	
	1.1.09	IVA Pagado		2,78	
	1.1.02	Bancos			26,00
		P/r. Compra de combustible s/f. 001-001-0048786 y 001-001-0048922, a PAYAMINO.			
05/07/2012		**11**			
	5.1.10	Gasto Alquiler de Vehiculo		100,00	
	1.1.02	Bancos			98,00
	2.1.05	Retenciones en la Fte.por Pag			2,00
		P/r. Alquiler de camioneta al Sr. José Chito Cuacho, s/f. 001-001-002513.			
07/07/2012		**12**			
	1.1.02	Bancos		41.393,94	
	1.1.07	Anticipo Ret.en la Fte.		63,33	
	4.1.01	Servicios Prestados			33.136,80
	2.1.06	IVA Cobrado			3.975,57
	2.1.09	ICE Ventas por Pagar			4.344,90
		P/r. Ingreso por servicios prestados a varios clientes s/anexo N.1			
07/07/2012		**13**			
	5.1.06	Gasto Materiales para instalación		219,56	
	1.1.09	IVA Pagado		19,44	
	1.1.02	Bancos			237,38
	2.1.05	Retenciones en la Fte.por Pag			1,62
		P/r. Compra de material, s/f. 001-001-0007963, a Juan Carlos Narvaez Cuajivoy.			
		PASAN		**96.429,67**	**96.429,67**

COCA VISION CABLE

LIBRO DIARIO

DEL 01 DE JULIO AL 31 DE AGOSTO DE 2012

EXPRESADO EN DÓLARES USD $

FOLIO No. 3

FECHA	CÓD.	DETALLE	PARC.	DEBE	HABER
		VIENEN		**96.429,67**	**96.429,67**
09/07/2012		**14**			
	5.1.09	Gasto Combustible		9,15	
	1.1.09	IVA Pagado		1,10	
	1.1.02	Bancos			10,25
		P/r. Compra de combustible s/f. 001-001-0049398, a PAYAMINO.			
10/07/2012		**15**			
	2.1.05	Retenciones en la Fte.por Pag		132,00	
	2.1.07	IVA por Pagar		950,86	
	2.1.09	ICE Ventas por Pagar		1.150,48	
	1.1.02	Bancos			2.233,34
		P/r. Pago de impuestos del mes anterior.			
10/07/2012		**16**			
	5.1.09	Gasto Combustible		12,50	
	1.1.09	IVA Pagado		1,50	
	1.1.02	Bancos			14,00
		P/r. Compra de combustible s/f. 001-001-0049619, a PAYAMINO.			
10/07/2012		**17**			
	5.1.06	Gasto Materiales para instalación		113,50	
	1.1.09	IVA Pagado		13,62	
	1.1.02	Bancos			125,98
	2.1.05	Retenciones en la Fte.por Pag			1,14
		P/r. Compra de material, s/f. 002-001-0000524, a Jose Chango Herrera.			
13/07/2012		**18**			
	5.1.10	Gasto Alquiler de Vehiculo		50,00	
	1.1.02	Bancos			49,00
	2.1.05	Retenciones en la Fte.por Pag			1,00
		P/r. Alquiler de carro al Sr. José Chito Guacho, s/f. 001-001-002515.			
13/07/2012		**19**			
	5.1.06	Gasto Materiales para instalación		2.674,45	
	1.1.09	IVA Pagado		320,93	
	1.1.02	Bancos			2.968,64
	2.1.05	Retenciones en la Fte.por Pag			26,74
		P/r. Compra de material, s/f. 001-001-000029223, a RADIO TEL S.A.			
13/07/2012		**20**			
	5.1.06	Gasto Materiales para instalación		533,00	
	1.1.09	IVA Pagado		62,76	
	1.1.02	Bancos			590,43
	2.1.05	Retenciones en la Fte.por Pag			5,33
		P/r. Compra de material, s/f. 001-001-000008984, a CLAUPET CIA. LTDA.			
		PASAN		**102.455,52**	**102.455,52**

COCA VISION CABLE

LIBRO DIARIO

DEL 01 DE JULIO AL 31 DE AGOSTO DE 2012

EXPRESADO EN DÓLARES USD $

FOLIO No. 4

FECHA	CÓD.	DETALLE	PARC.	DEBE	HABER
		VIENEN		**102.455,52**	**102.455,52**
14/07/2012		**21**			
	1.1.01	Caja		8.735,48	
	1.1.07	Anticipo Ret.en la Fte.		3,21	
	1.1.08	Anticipo IVA Retenido		4,17	
	4.1.01	Servicios Prestados			7.000,91
	2.1.06	IVA Cobrado			836,26
	2.1.09	ICE Ventas por Pagar			905,69
		P/r. Ingreso por servicios prestados a varios clientes s/anexo N.2			
16/07/2012		**22**			
	1.1.05	Suministros de Oficina		19,29	
	1.1.09	IVA Pagado		2,31	
	1.1.02	Bancos			21,41
	2.1.05	Retenciones en la Fte.por Pag			0,19
		P/r. Compra de cartucho de tinta a DISSOF.COM s/f. 001-001-000011909			
16/07/2012		**23**			
	5.1.09	Gasto Combustible		8,04	
	1.1.09	IVA Pagado		0,96	
	1.1.02	Bancos			9,00
		P/r. Compra de combustible s/f. 002-001-0161877, a estacion de servicios Sindicato de Choferes.			
18/07/2012		**24**			
	5.1.06	Gasto Materiales para instalación		558,00	
	1.1.09	IVA Pagado		66,96	
	1.1.02	Bancos			619,38
	2.1.05	Retenciones en la Fte.por Pag			5,58
		P/r. Compra de material, s/f. 001-001-00008484, a MEGA ELECTRICA.			
18/07/2012		**25**			
	5.1.09	Gasto Combustible		13,26	
	1.1.09	IVA Pagado		1,59	
	1.1.02	Bancos			14,85
		P/r. Compra de combustible s/f. 006-005-000070211, a gasolinera RIO COCA.			
19/07/2012		**26**			
	5.1.06	Gasto Materiales para instalación		319,40	
	1.1.09	IVA Pagado		37,73	
	1.1.02	Bancos			353,94
	2.1.05	Retenciones en la Fte.por Pag			3,19
		P/r. Compra de material, s/f. 001-001-000009022, a CLAUPET CIA. LTDA..			
20/07/2012		**27**			
	2.1.01	Cuentas por Pagar		380,00	
	1.1.02	Bancos			380,00
		P/r. Pago pendiente al Sr. Rogelio Vega.			
		PASAN		**112.605,92**	**112.605,92**

COCA VISION CABLE

LIBRO DIARIO

DEL 01 DE JULIO AL 31 DE AGOSTO DE 2012

EXPRESADO EN DÓLARES USD $

FOLIO No. 5

FECHA	CÓD.	DETALLE	PARC.	DEBE	HABER
		VIENEN		**112.605,92**	**112.605,92**
21/07/2012		**28**			
	1.1.01	Caja		9.967,80	
	1.1.07	Anticipo Ret.en la Fte.		4,25	
	4.1.01	Servicios Prestados			7.888,93
	2.1.06	IVA Cobrado			946,56
	2.1.09	ICE Ventas por Pagar			1.136,56
		P/r. Ingreso por servicios prestados a varios clientes s/anexo N.3			
23/07/2012		**29**			
	5.1.10	Gasto Alquiler de Vehiculo		50,00	
	1.1.02	Bancos			49,00
	2.1.05	Retenciones en la Fte.por Pag			1,00
		P/r. Alquiler de carro al Sr. José Chito Guacho, s/f. 001-001-002516.			
24/07/2012		**30**			
	5.1.07	Gasto por Servicio Satelital		810,00	
	1.1.09	IVA Pagado		97,20	
	1.1.02	Bancos			891,00
	2.1.05	Retenciones en la Fte.por Pag			16,20
		P/r. Pago señal de canal a COLINARSA S.A., s/f. 001-001-000009180.			
24/07/2012		**31**			
	5.1.06	Gasto Materiales para instalación		6.880,08	
	1.1.09	IVA Pagado		825,61	
	1.1.02	Bancos			7.636,89
	2.1.05	Retenciones en la Fte.por Pag			68,80
		P/r. Compra de material, s/f. 001-001-000009063, a CLAUPET CIA. LTDA..			
25/07/2012		**32**			
	5.1.09	Gasto Combustible		8,92	
	1.1.09	IVA Pagado		1,07	
	1.1.02	Bancos			9,99
		P/r. Compra de combustible s/f. 004-001-000475274, a gasolinera MIRAFLORES.			
25/07/2012		**33**			
	5.1.10	Gasto Alquiler de Vehiculo		200,00	
	1.1.02	Bancos			196,00
	2.1.05	Retenciones en la Fte.por Pag			4,00
		P/r. Alquiler de carro al Sr. Luis Gallegos Peñafiel, s/f. 001-001-0000130.			
25/07/2012		**34**			
	5.1.06	Gasto Materiales para instalación		310,00	
	1.1.09	IVA Pagado		37,20	
	1.1.02	Bancos			344,10
	2.1.05	Retenciones en la Fte.por Pag			3,10
		P/r. Compra de material, s/f. 001-001-000009074, a CLAUPET CIA. LTDA..			
		PASAN		**131.798,05**	**131.798,05**

COCA VISION CABLE					
LIBRO DIARIO					
DEL 01 DE JULIO AL 31 DE AGOSTO DE 2012					
EXPRESADO EN DÓLARES USD $					
					FOLIO No. 6
FECHA	**CÓD.**	**DETALLE**	**PARC.**	**DEBE**	**HABER**
		VIENEN		**131.798,05**	**131.798,05**
26/07/2012		**35**			
	5.1.09	Gasto Combustible		10,71	
	1.1.09	IVA Pagado		1,29	
	1.1.02	Bancos			12,00
		P/r. Compra de combustible s/f. 006-005-000073157, a gasolinera RIO COCA.			
28/07/2012		**36**			
	5.1.10	Gasto Alquiler de Vehiculo		50,00	
	1.1.02	Bancos			49,00
	2.1.05	Retenciones en la Fte.por Pag			1,00
		P/r. Alquiler de carro al Sr. José Chito Guacho, s/f. 001-001-002519.			
30/07/2012		**37**			
	1.1.02	Bancos		650,00	
	1.1.03	Cuentas por Cobrar			650,00
		P/r. Nos cancelan deuda pendiente.			
30/07/2012		**38**			
	5.1.09	Gasto Combustible		8,93	
	1.1.09	IVA Pagado		1,07	
	1.1.02	Bancos			10,00
		P/r. Compra de combustible s/f. 001-002-0020009, a gasolinera PAYAMINO.			
31/07/2012		**39**			
	5.1.06	Gasto Materiales para instalación		307,00	
	1.1.09	IVA Pagado		36,84	
	1.1.02	Bancos			340,77
	2.1.05	Retenciones en la Fte.por Pag			3,07
		P/r. Compra de material, s/f. 001-001-000029358, a RADIO TEL S.A.			
31/07/2012		**40**			
	5.1.09	Gasto Combustible		13,84	
	1.1.09	IVA Pagado		1,66	
	1.1.02	Bancos			15,50
		P/r. Compra de combustible s/f. 001-002-0020106, a gasolinera PAYAMINO.			
31/07/2012		**41**			
	1.1.01	Caja		4.385,24	
	4.1.01	Servicios Prestados			3.458,66
	2.1.06	IVA Cobrado			414,92
	2.1.09	ICE Ventas por Pagar			511,66
		P/r. Ingreso por servicios prestados a varios clientes s/anexo N.4			
31/07/2012		**42**			
	1.1.02	Bancos		23.088,52	
	1.1.01	Caja			23.088,52
		P/r. Depósito del efectivo disponible.			
		PASAN		**160.353,15**	**160.353,15**

COCA VISION CABLE

LIBRO DIARIO

DEL 01 DE JULIO AL 31 DE AGOSTO DE 2012

EXPRESADO EN DÓLARES USD $

FOLIO No. 7

FECHA	CÓD.	DETALLE	PARC.	DEBE	HABER
		VIENEN		**160.353,15**	**160.353,15**
31/07/2012		**43**			
	5.1.01	Gasto Sueldos		1.665,00	
	5.1.03	Gasto Aporte Patronal		202,30	
	5.1.02	Provisiones Sociales		416,25	
	5.1.02.01	*Décimo Tercer Sueldo*	138,75		
	5.1.02.03	*Décimo Cuarto Sueldo*	138,75		
	3.1.02.03	*Fondos de Reserva*	138,75		
	1.1.02	Bancos			1.509,32
	2.1.03	IESS por pagar			357,98
	2.1.03.01	*Aporte Personal por Pagar*	155,68		
	2.1.03.02	*Aporte Patronal por Pagar*	202,30		
	2.1.04	Provisiones Sociales por pag.			416,25
	2.1.04.01	*Décimo 3er sueldo por pagar*	138,75		
	2.1.04.02	*Décimo 4to. sueldo por pagar*	138,75		
	2.1.04.03	*Fondos de Reserva por pag.*	138,75		
		P/r. Pago sueldos mes de julio.			
31/07/2012		**44**			
	5.1.08	Gasto Servicios Básicos		84,84	
	1.1.09	IVA Pagado		5,40	
		Teléfono	45,00		
		Luz eléctrica	25,88		
		Agua potable	13,96		
	1.1.02	Bancos			90,24
		P/r. Servicios básicos de julio.			
31/07/2012		**45**			
	5.1.12	Gastos Bancarios		5,23	
	1.1.02	Bancos			5,23
		P/r. Nota de débito por servicios.			
31/07/2012		**46**			
	2.1.06	IVA Cobrado		6.173,31	
	1.1.08	Anticipo IVA Retenido			4,17
	1.1.09	IVA Pagado			1.677,22
	2.1.07	IVA por Pagar			4.491,92
		P/r. Liquidación del IVA del mes de julio.			
01/08/2012		**47**			
	5.1.09	Gasto Combustible		12,48	
	1.1.09	IVA Pagado		1,50	
	1.1.02	Bancos			13,98
		P/r. Compra de combustible s/f. 006-002-00228823 a gasolinera RIO COCA.			
01/08/2012		**48**			
	1.1.05	Útiles de Aseo y Limpieza		50,89	
	1.1.09	IVA Pagado		6,11	
	1.1.02	Bancos			56,50
	2.1.05	Retenciones en la Fte.por Pag			0,50
		P/r. Compra de útiles de limpieza s/f. 001-001-0001287 a EL BARATÓN			
		PASAN		**168.976,46**	**168.976,45**

COCA VISION CABLE

LIBRO DIARIO

DEL 01 DE JULIO AL 31 DE AGOSTO DE 2012

EXPRESADO EN DÓLARES USD $

FOLIO No. 8

FECHA	CÓD.	DETALLE	PARC.	DEBE	HABER
		VIENEN		**168.976,46**	**168.976,45**
02/08/2012		**49**			
	5.1.13	Gastos Varios		79,46	
	1.1.09	IVA Pagado		9,54	
	1.1.02	Bancos			87,41
	2.1.05	Retenciones en la Fte.por Pag			1,59
		P/r. Pago de servicio de internet, a SAITEL.EC, s/f. 002-001-000002035			
02/08/2012		**50**			
	5.1.13	Gastos Varios		90,00	
	1.1.09	IVA Pagado		10,80	
	1.1.02	Bancos			99,00
	2.1.05	Retenciones en la Fte.por Pag			1,80
		P/r. Pago servicio de internet, a HARLEY ORIONW, s/f. 002-001-0009643.			
02/08/2012		**51**			
	5.1.09	Gasto Combustible		11,39	
	1.1.09	IVA Pagado		1,61	
	1.1.02	Bancos			13,00
		P/r. Compra de combustible s/f. 001-001-0050661, a gasolinera PAYAMINO.			
03/08/2012		**52**			
	5.1.09	Gasto Combustible		8,93	
	1.1.09	IVA Pagado		1,07	
	1.1.02	Bancos			10,00
		P/r. Compra de combustible s/f. 001-001-0050671, a gasolinera PAYAMINO.			
03/08/2012		**53**			
	5.1.07	Gasto por Servicio Satelital		605,27	
	1.1.09	IVA Pagado		72,63	
	1.1.02	Bancos			677,90
		P/r. Pago de servicio audio y video a SENATEL, s/f. 001-002-000382793.			
03/08/2012		**54**			
	5.1.07	Gasto por Servicio Satelital		300,00	
	1.1.09	IVA Pagado		36,00	
	1.1.02	Bancos			330,00
	2.1.05	Retenciones en la Fte.por Pag			6,00
		P/r. Pago de servicio satelital a CRATEL C.A., s/f. 001-001-000066245.			
06/08/2012		**55**			
	5.1.11	Gasto Mantenimiento y Reparaciones		38,61	
	1.1.09	IVA Pagado		4,64	
	1.1.02	Bancos			42,48
	2.1.05	Retenciones en la Fte.por Pag			0,77
		P/r. Pago por mantenimiento de vehiculo, s/f. 002-001-0000685, a Ana Valdiviezo Mendoza.			
		PASAN		**170.246,41**	**170.246,40**

COCA VISION CABLE

LIBRO DIARIO

DEL 01 DE JULIO AL 31 DE AGOSTO DE 2012

EXPRESADO EN DÓLARES USD $

FOLIO No. 9

FECHA	CÓD.	DETALLE	PARC.	DEBE	HABER
		VIENEN		**170.246,41**	**170.246,40**
06/08/2012		**56**			
	5.1.09	Gasto Combustible		13,40	
	1.1.09	IVA Pagado		1,60	
	1.1.02	Bancos			15,00
		P/r. Compra de combustible s/f. 001-001-0051365, a gasolinera PAYAMINO.			
07/08/2012		**57**			
	5.1.06	Gasto Materiales para instalación		1.254,20	
	1.1.09	IVA Pagado		150,50	
	1.1.02	Bancos			1.392,16
	2.1.05	Retenciones en la Fte.por Pag			12,54
		P/r. Compra de material, s/f. 001-001-000029423, a RADIO TEL S.A.			
07/08/2012		**58**			
	5.1.10	Gasto Alquiler de Vehiculo		150,00	
	1.1.02	Bancos			147,00
	2.1.05	Retenciones en la Fte.por Pag			3,00
		P/r. Alquiler de camioneta al Sr. José Chito León, s/f. 001-001-000008.			
07/08/2012		**59**			
	5.1.09	Gasto Combustible		8,93	
	1.1.09	IVA Pagado		1,07	
	1.1.02	Bancos			10,00
		P/r. Compra de combustible s/f. 001-001-0051323, a gasolinera PAYAMINO.			
08/08/2012		**60**			
	5.1.09	Gasto Combustible		6,70	
	1.1.09	IVA Pagado		0,80	
	1.1.02	Bancos			7,50
		P/r. Compra de combustible s/f. 004-001-000477835, a gasolinera MIRAFLORES.			
09/08/2012		**61**			
	5.1.09	Gasto Combustible		13,39	
	1.1.09	IVA Pagado		1,61	
	1.1.02	Bancos			15,00
		P/r. Compra de combustible s/f. 006-002-000230376, a gasolinera RIO COCA.			
10/08/2012		**62**			
	5.1.09	Gasto Combustible		20,64	
	1.1.09	IVA Pagado		2,36	
	1.1.02	Bancos			23,00
		P/r. Compra de combustible s/f. 001-001-0052132/0052133, a gasolinera PAYAMINO.			
10/08/2012		**63**			
	2.1.05	Retenciones en la Fte.por Pag		157,64	
	2.1.07	IVA por Pagar		4.491,92	
	2.1.09	ICE Ventas por Pagar		6.898,81	
		PASAN		**183.419,98**	**171.871,60**

COCA VISION CABLE

LIBRO DIARIO

DEL 01 DE JULIO AL 31 DE AGOSTO DE 2012

EXPRESADO EN DÓLARES USD $

FOLIO No. 10

FECHA	CÓD.	DETALLE	PARC.	DEBE	HABER
		VIENEN		**183.419,98**	**171.871,60**
	1.1.02	Bancos			11.477,58
	1.1.07	Anticipo Ret.en la Fte.			70,79
		P/r. Pago de impuestos del mes de julio.			
11/08/2012		**64**			
	1.1.01	Caja		15.455,76	
	1.1.07	Anticipo Ret.en la Fte.		7,03	
	1.1.08	Anticipo IVA Retenido		32,06	
	4.1.01	Servicios Prestados			12.319,87
	2.1.06	IVA Cobrado			1.476,54
	2.1.09	ICE Ventas por Pagar			1.698,44
		P/r. Ingreso por servicios prestados a varios clientes s/anexo N.5			
13/08/2012		**65**			
	2.1.03	IESS por pagar		357,98	
	1.1.02	Bancos			357,98
		P/r. Pago del seguro correspondiente al mes de julio.			
13/08/2012		**66**			
	5.1.09	Gasto Combustible		13,39	
	1.1.09	IVA Pagado		1,61	
	1.1.02	Bancos			15,00
		P/r. Compra de combustible s/f. 001-001-0051758, a gasolinera PAYAMINO.			
13/08/2012		**67**			
	5.1.10	Gasto Alquiler de Vehiculo		50,00	
	1.1.02	Bancos			49,00
	2.1.05	Retenciones en la Fte.por Pag			1,00
		P/r. Alquiler de camioneta al Sr. José Chito León, s/f. 001-001-000009.			
14/08/2012		**68**			
	1.2.05	Equipos de Computación		426,43	
	1.1.09	IVA Pagado		51,17	
	1.1.02	Bancos			473,34
	2.1.05	Retenciones en la Fte.por Pag			4,26
		P/r. Compra de partes de computadora a DISSOF.COM, s/f. 001-001-0012068 /			
14/08/2012		**69**			
	5.1.09	Gasto Combustible		8,93	
	1.1.09	IVA Pagado		1,07	
	1.1.02	Bancos			10,00
		P/r. Compra de combustible s/f. 001-001-0052473, a gasolinera PAYAMINO.			
15/08/2012		**70**			
	5.1.09	Gasto Combustible		8,93	
	1.1.09	IVA Pagado		1,07	
	1.1.02	Bancos			10,00
		P/r. Compra de combustible s/f. 001-001-658522, a gasolinera AMAZONAS			
		PASAN		**199.835,40**	**199.835,40**

COCA VISION CABLE

LIBRO DIARIO

DEL 01 DE JULIO AL 31 DE AGOSTO DE 2012

EXPRESADO EN DÓLARES USD $

FOLIO No. 11

FECHA	CÓD.	DETALLE	PARC.	DEBE	HABER
		VIENEN		**199.835,40**	**199.835,40**
16/08/2012		**71**			
	5.1.09	Gasto Combustible		8,93	
	1.1.09	IVA Pagado		1,07	
	1.1.02	Bancos			10,00
		P/r. Compra de combustible s/f. 006-004-000090974, a gasolinera RIO COCA.			
16/08/2012		**72**			
	5.1.13	Gastos Varios		26,79	
	1.1.09	IVA Pagado		3,21	
	1.1.02	Bancos			29,46
	2.1.05	Retenciones en la Fte.por Pag			0,54
		P/r. Pago de servicio de mantenimiento de computador a DISSOF.COM, s/f. 001-001-0012089			
16/08/2012		**73**			
	1.2.01	Muebles y Enseres		720,00	
	1.1.02	Bancos			712,80
	2.1.05	Retenciones en la Fte.por Pag			7,20
		P/r. Compra de mampara, a Sr. Carlos Lopez Puente, s/f. 001-001-000005081, con			
17/08/2012		**74**			
	5.1.07	Gasto por Servicio Satelital		810,00	
	1.1.09	IVA Pagado		97,20	
	1.1.02	Bancos			891,00
	2.1.05	Retenciones en la Fte.por Pag			16,20
		P/r. Pago señal de canal a COLINARSA S.A., s/f. 001-001-000009302.			
17/08/2012		**75**			
	5.1.09	Gasto Combustible		8,93	
	1.1.09	IVA Pagado		1,07	
	1.1.02	Bancos			10,00
		P/r. Compra de combustible s/f. 006-002-000231934, a gasolinera RIO COCA.			
18/08/2012		**76**			
	1.1.01	Caja		9.743,40	
	1.1.07	Anticipo Ret.en la Fte.		2,62	
	1.1.08	Anticipo IVA Retenido		7,15	
	4.1.01	Servicios Prestados			7.775,45
	2.1.06	IVA Cobrado			926,30
	2.1.09	ICE Ventas por Pagar			1.051,42
		P/r. Ingreso por servicios prestados a varios clientes s/anexo N.6			
18/08/2012		**77**			
	1.1.06	Útiles de Aseo y Limpieza		32,14	
	1.1.09	IVA Pagado		3,86	
	1.1.02	Bancos			35,68
		PASAN		**211.301,77**	**211.301,45**

COCA VISION CABLE

LIBRO DIARIO

DEL 01 DE JULIO AL 31 DE AGOSTO DE 2012

EXPRESADO EN DÓLARES USD $

FOLIO No. 12

FECHA	CÓD.	DETALLE	PARC.	DEBE	HABER
		VIENEN		**211.301,77**	**211.301,45**
	2.1.05	Retenciones en la Fte.por Pag			0,32
		P/r. Compra de útiles de limpieza s/f. 001-001-0001304, a EL BARATÓN.			
18/08/2012		**78**			
	1.1.04	Suministros de Oficina		40,18	
	1.1.09	IVA Pagado		4,82	
	1.1.02	Bancos			44,60
	2.1.05	Retenciones en la Fte.por Pag			0,40
		P/r. Compra de suministros a DISSOF.COM s/f. 001-001-000012202.			
20/08/2012		**79**			
	2.1.01	Cuentas por Pagar		1.500,00	
	1.1.02	Bancos			1.500,00
		P/r. Pago de cuenta pendiente al Sr. Manuel Sarmiento.			
21/08/2012		**80**			
	5.1.09	Gasto Combustible		13,85	
	1.1.09	IVA Pagado		1,66	
	1.1.02	Bancos			15,51
		P/r. Compra de combustible s/f. 006-002-000231061, a gasolinera RIO COCA.			
21/08/2012		**81**			
	5.1.06	Gasto Materiales para instalación		506,93	
	1.1.09	IVA Pagado		60,83	
	1.1.02	Bancos			562,69
	2.1.05	Retenciones en la Fte.por Pag			5,07
		P/r. Compra de material, s/f. 002-001-000000562, a JC AUDIO.			
23/08/2012		**82**			
	5.1.09	Gasto Combustible		13,39	
	1.1.09	IVA Pagado		1,61	
	1.1.02	Bancos			15,00
		P/r. Compra de combustible s/f. 001-001-0062633, a gasolinera SAN JOSE.			
24/08/2012		**83**			
	5.1.09	Gasto Combustible		11,61	
	1.1.09	IVA Pagado		1,39	
	1.1.02	Bancos			13,00
		P/r. Compra de combustible s/f. 001-001-000660794, a gasolinera AMAZONAS			
25/08/2012		**84**			
	5.1.09	Gasto Combustible		12,50	
	1.1.09	IVA Pagado		1,50	
	1.1.02	Bancos			14,00
		P/r. Compra de combustible s/f. 001-001-0053727, a gasolinera PAYAMINO.			
		PASAN		**213.472,04**	**213.472,04**

COCA VISION CABLE

LIBRO DIARIO

DEL 01 DE JULIO AL 31 DE AGOSTO DE 2012

EXPRESADO EN DÓLARES USD $

FOLIO No. 13

FECHA	CÓD.	DETALLE	PARC.	DEBE	HABER
		VIENEN		**213.472,04**	**213.472,04**
27/08/2012		**85**			
	5.1.07	Gasto por Servicio Satelital		1.960,00	
	1.1.09	IVA Pagado		235,20	
	1.1.02	Bancos			2.156,00
	2.1.05	Retenciones en la Fte.por Pag			39,20
		P/r. Pago señal de canal a GRANDMAR-CORP S.A., s/f. 001-001-000009560 y 001-			
27/08/2012		**86**			
	5.1.09	Gasto Combustible		13,39	
	1.1.09	IVA Pagado		1,61	
	1.1.02	Bancos			15,00
		P/r. Compra de combustible s/f. 006-004-000092121, a gasolinera RIO COCA.			
27/08/2012		**87**			
	1.2.05	Equipos de Computación		25,00	
	1.1.09	IVA Pagado		3,00	
	1.1.02	Bancos			27,75
	2.1.05	Retenciones en la Fte.por Pag			0,25
		P/r. Compra de teclado a IMPORTADORA CEVALLOS, s/f. 007-001-000010611.			
28/08/2012		**88**			
	1.1.01	Caja		2.009,44	
	1.1.07	Anticipo Ret.en la Fte.		0,10	
	4.1.01	Servicios Prestados			1.588,63
	2.1.06	IVA Cobrado			190,06
	2.1.09	ICE Ventas por Pagar			230,85
		P/r. Ingreso por servicios prestados a varios clientes s/anexo N.7			
29/08/2012		**89**			
	5.1.09	Gasto Combustible		12,50	
	1.1.09	IVA Pagado		1,50	
	1.1.02	Bancos			14,00
		P/r. Compra de combustible s/f. 006-002-000232578, a gasolinera RIO COCA.			
30/08/2012		**90**			
	1.1.02	Bancos		600,00	
	1.1.03	Cuentas por Cobrar			600,00
		P/r. Nos cancelan deuda pendiente.			
30/08/2012		**91**			
	5.1.06	Gasto Materiales para instalación		33,04	
	1.1.09	IVA Pagado		3,96	
	1.1.02	Bancos			36,67
	2.1.05	Retenciones en la Fte.por Pag			0,33
		P/r. Compra de material, s/f. 001-001-000017239, a Julio Porras Escobar..			
		PASAN		**218.370,78**	**218.370,78**

COCA VISION CABLE					
LIBRO DIARIO					
DEL 01 DE JULIO AL 31 DE AGOSTO DE 2012					
EXPRESADO EN DÓLARES USD $					
					FOLIO No. 14
FECHA	**CÓD.**	**DETALLE**	**PARC.**	**DEBE**	**HABER**
		VIENEN		**218.370,78**	**218.370,78**
31/08/2012		**92**			
	1.1.02	Bancos		27.208,60	
	1.1.01	Caja			27.208,60
		P/r. Depósito del efectivo disponible.			
31/08/2012		**93**			
	5.1.01	Gasto Sueldos		1.665,00	
	5.1.03	Gasto Aporte Patronal		202,30	
	5.1.02	Provisiones Sociales		416,25	
	5.1.02.01	*Décimo Tercer Sueldo*	138,75		
	5.1.02.02	*Décimo Cuarto Sueldo*	138,75		
	5.1.02.03	*Fondos de Reserva*	138,75		
	1.1.02	Bancos			1.509,32
	2.1.03	IESS por pagar			357,98
	2.1.03.01	*Aporte Personal por Pagar*	155,68		
	2.1.03.02	*Aporte Patronal por Pagar*	202,30		
	2.1.04	Provisiones Sociales por pag.			416,25
	2.1.04.01	*Décimo 3er sueldo por pagar*	138,75		
	2.1.04.02	*Décimo 4to. sueldo por pagar*	138,75		
	2.1.04.03	*Fondos de Reserva por pag.*	138,75		
		P/r. Pago sueldos al personal correspondiente al mes de agosto.			
31/08/2012		**94**			
	5.1.08	Gasto Servicios Básicos		68,31	
	1.1.09	IVA Pagado		4,30	
		Teléfono	35,84		
		Luz eléctrica	19,78		
		Agua potable	12,69		
	1.1.02	Bancos			72,61
		P/r. Servicios básicos de agosto.			
31/08/2012		**95**			
	5.1.12	Gastos Bancarios		4,25	
	1.1.02	Bancos			4,25
		P/r. Nota de débito servicios del banco.			
31/08/2012		**96**			
	2.1.06	IVA Cobrado		2.592,90	
	1.1.08	Anticipo IVA Retenido			39,21
	1.1.09	IVA Pagado			784,55
	2.1.07	IVA por Pagar			1.769,14
		P/r. Liquidación del IVA del mes de ag.			
31/08/2012		**97**			
	5.1.14	Depreciación Muebles y Enseres		44,20	
	5.1.15	Depreciación Equipos de Oficina		7,75	
	5.1.16	Depreciación Equipos de Computación		144,73	
	5.1.17	Depreciación de Equipo de Televisión		267,63	
	5.1.18	Depreciación de Vehículo		666,67	
	1.2.02	Dep. Acum. Muebles y Ens.			44,20
		PASAN		**251.663,67**	**250.576,89**

COCA VISION CABLE

LIBRO DIARIO

DEL 01 DE JULIO AL 31 DE AGOSTO DE 2012

EXPRESADO EN DÓLARES USD $

FOLIO No. 15

FECHA	CÓD.	DETALLE	PARC.	DEBE	HABER
		VIENEN		**251.663,67**	**250.576,89**
	1.2.04	Dep. Acum. Equipos de Ofic.			7,75
	1.2.06	Dep. Acum. Equipos de Comp.			144,73
	1.2.08	Dep. Acum. Equipo de Television			267,63
	1.2.10	Dep. Acum. Vehículo			666,67
		P/r. Depreciación de activos fijos.			
31/08/2012		**98**			
	5.1.04	Consumo de Suministros de Oficina		3,16	
	5.1.05	Consumo Útiles de Aseo y Limpieza		6,62	
	1.1.05	Suministros de Oficina			3,16
	1.1.06	Útiles de Aseo y Limpieza			6,62
		P/r. Consumo de suministros de oficina y útiles de aseo y limpieza.			
31/08/2012		**99**			
	4.1.01	Servicios Prestados		73.169,25	
	5.2.01	Resumen de Pérdidas y Gan.			73.169,25
		P/r. Cierre de la cuenta de ingresos.			
31/08/2012		**100**			
	5.2.01	Resumen de Pérdidas y Ganancias		25.832,34	
	5.1.01	Gasto Sueldos			3.330,00
	5.1.02	Provisiones Sociales			832,50
	5.1.03	Gasto Aporte Patronal			404,60
	5.1.04	Consumo Suministros Ofic.			3,16
	5.1.05	Consumo Útiles de Aseo y L.			6,62
	5.1.06	Gasto Materiales para inst.			13.965,16
	5.1.07	Gasto por Servicio Satelital			5.275,27
	5.1.08	Gasto Servicios Básicos			153,15
	5.1.09	Gasto Combustible			350,86
	5.1.10	Gasto Alquiler de vehiculo			650,00
	5.1.11	Gasto Mantenimiento y Repar.			458,61
	5.1.12	Gastos Bancarios			9,48
	5.1.13	Gastos Varios			196,25
	5.1.14	Deprec. Muebles y Enseres			44,20
	5.1.15	Deprec. Equipos de Oficina			7,75
	5.1.16	Deprec. Equipos de Comp.			144,73
		P/r. Cierre de las cuentas de gastos.			
31/08/2012		**101**			
	5.2.01	Resumen de Pérdidas y Ganancias		47.336,92	
	3.2.01	Utilidad del Ejercicio			47.336,92
		P/r. Cierre de la cuenta Resumen de Pérdidas y Ganancias y determinar el resultado del ejercicio.			
31/08/2012		**102**			
	3.2.01	Utilidad del Ejercicio		47.336,92	
	2.1.10	Participación Trab. 15%			7.100,54
	3.2.03	Utilidad Neta del Ejercicio			40.236,38
		P/r. Cierre de la cta. Utilidad del Ejerc. Y registro de obligaciones.			
		SUMAN TOTALES		**445.348,86**	**445.348,86**

COCA VISION CABLE					
LIBRO MAYOR					
DEL 01 DE JULIO AL 31 DE AGOSTO DE 2012					
EXPRESADO EN DÓLARES USD $					
CUENTA: CAJA				**CÓDIGO:**	**1.1.01**
FECHA	**DESCRIPCIÓN**	**REF.**	**DEBE**	**HABER**	**SALDO**
01/07/2012	P/r. Estado de Situación Inicial	1/1	615,00		615,00
01/07/2012	P/r. Depósito del efectivo disponible.	2/1		615,00	-
14/07/2012	P/r. Servicios prestados s/anexo N.2	21/4	8.735,48		8.735,48
21/07/2012	P/r. Servicios prestados s/anexo N.3	28/5	9.967,80		18.703,28
31/07/2012	P/r. Servicios prestados s/anexo N.4	41/6	4.385,24		23.088,52
31/07/2012	P/r. Depósito del efectivo disponible.	40/6		23.088,52	-
11/08/2012	P/r. Servicios prestados s/anexo N.5	64/10	15.455,76		15.455,76
18/08/2012	P/r. Servicios prestados s/anexo N.6	76/11	9.743,40		25.199,16
28/08/2012	P/r. Servicios prestados s/anexo N.7	88/13	2.009,44		27.208,60
31/08/2012	P/r. Depósito del efectivo disponible.	92/14		27.208,60	-
	SUMAN		**50.912,12**	**50.912,12**	**-**

COCA VISION CABLE					
LIBRO MAYOR					
DEL 01 DE JULIO AL 31 DE AGOSTO DE 2012					
EXPRESADO EN DÓLARES USD $					
CUENTA: BANCOS				**CÓDIGO:**	**1.1.02**
FECHA	**DESCRIPCIÓN**	**REF.**	**DEBE**	**HABER**	**SALDO**
01/07/2012	P/r. Estado de Situación Inicial	1/1	7.850,00		7.850,00
01/07/2012	P/r. Depósito del efectivo disponible.	2/1	615,00		8.465,00
01/07/2012	P/r. Pago sueldos y seguro mes anterior.	3/1		1.867,30	6.597,70
02/07/2012	P/r. Mantenimiento vehiculos, s/f. 001-001-00661	4/1		415,80	6.181,90
03/07/2012	P/r.Compra de material, s/f.001-001-009706.	5/1		283,44	5.898,46
03/07/2012	P/r. Compra de combustible	6/1		22,50	5.875,96
04/07/2012	P/r. Pago de servicio satelital a CRATEL C.A.	7/2		330,00	5.545,96
05/07/2012	P/r. Pago de servicio audio y video a SENATEL.	8/2		548,80	4.997,16
05/07/2012	P/r. Compra de útiles de limpieza .	9/2		101,58	4.895,58
05/07/2012	P/r. Compra de combustible.	10/2		26,00	4.869,58
05/07/2012	P/r. Alquiler de camioneta.	11/2		98,00	4.771,58
07/07/2012	P/r. Servicios prestados, s/anexo N.1	12/2	41.393,94		46.165,52
07/07/2012	P/r. Compra de material.	13/2		237,38	45.928,14
09/07/2012	P/r. Compra de combustible.	14/3		10,25	45.917,89
10/07/2012	P/r. Pago de impuestos del mes anterior.	15/3		2.233,34	43.684,55
10/07/2012	P/r. Compra de combustible.	16/3		14,00	43.670,55
10/07/2012	P/r. Compra de material.	17/3		125,98	43.544,57
13/07/2012	P/r. Alquiler de carro.	18/3		49,00	43.495,57
13/07/2012	P/r. Compra de material.	19/3		2.968,64	40.526,93
13/07/2012	P/r. Compra de material.	30/3		590,43	39.936,50
16/07/2012	P/r. Compra de suministros.	22/4		21,41	39.915,09
16/07/2012	P/r. Compra de combustible.	23/4		9,00	39.906,09
18/07/2012	P/r. Compra de material.	24/4		619,38	39.286,71
18/07/2012	P/r. Compra de combustible.	25/4		14,85	39.271,86
19/07/2012	P/r. Compra de material.	26/4		353,94	38.917,92
20/07/2012	P/r. Pago deuda pendiente.	27/7		380,00	38.537,92
	PASAN		**49.858,94**	**11.321,02**	**38.537,92**

COCA VISION CABLE					
LIBRO MAYOR					
DEL 01 DE JULIO AL 31 DE AGOSTO DE 2012					
EXPRESADO EN DÓLARES USD $					
CUENTA: BANCOS				**CÓDIGO:**	**1.1.02**
FECHA	**DESCRIPCIÓN**	**REF.**	**DEBE**	**HABER**	**SALDO**
	VIENEN		**49.858,94**	**11.321,02**	**38.537,92**
23/07/2012	P/r. Alquiler de carro.	29/5		49,00	38.488,92
24/07/2012	P/r. Pago señal de canal.	30/5		891,00	37.597,92
24/07/2012	P/r. Compra de material.	31/5		7.636,89	29.961,03
25/07/2012	P/r. Compra de combustible.	32/5		9,99	29.951,04
25/07/2012	P/r. Alquiler de carro.	33/5		196,00	29.755,04
25/07/2012	P/r. Compra de material.	34/5		344,10	29.410,94
26/07/2012	P/r. Compra de combustible.	35/6		12,00	29.398,94
28/07/2012	P/r. Alquiler de carro.	36/6		49,00	29.349,94
30/07/2012	P/r. Nos cancelan deuda pendiente.	37/6	650,00		29.999,94
30/07/2012	P/r. Compra de combustible.	38/6		10,00	29.989,94
31/07/2012	P/r. Compra de material.	39/6		340,77	29.649,17
31/07/2012	P/r. Compra de combustible.	40/6		15,50	29.633,67
31/07/2012	P/r. Depósito del efectivo disponible.	42/6	23.088,52		52.722,19
31/07/2012	P/r. Pago sueldos mes de julio.	43/7		1.509,32	51.212,87
31/07/2012	P/r. Servicios básicos de julio.	44/7		90,24	51.122,63
31/07/2012	P/r. Nota de débito por servicios.	45/7		5,23	51.117,40
01/08/2012	P/r. Compra de combustible.	47/7		13,98	51.103,42
01/08/2012	P/r. Compra de útiles de limpieza.	48/7		56,50	51.046,92
02/08/2012	P/r. Pago internet.	49/8		87,41	50.959,51
02/08/2012	P/r. Pago internet.	50/8		99,00	50.860,51
02/08/2012	P/r. Compra de combustible.	51/8		13,00	50.847,51
03/08/2012	P/r. Compra de combustible.	52/8		10,00	50.837,51
03/08/2012	P/r. Pago servicio de señal.	53/8		677,90	50.159,61
03/08/2012	P/r. Pago servicio de señal.	54/8		330,00	49.829,61
06/08/2012	P/r. Pago mantenimiento de vehiculo.	55/8		42,48	49.787,13
06/08/2012	P/r. Compra de combustible.	56/9		15,00	49.772,13
07/08/2012	P/r. Compra de material.	57/9		1.392,16	48.379,97
07/08/2012	P/r. Alquiler de carro.	58/9		147,00	48.232,97
07/08/2012	P/r. Compra de combustible.	59/9		10,00	48.222,97
08/08/2012	P/r. Compra de combustible.	60/9		7,50	48.215,47
09/08/2012	P/r. Compra de combustible.	61/9		15,00	48.200,47
10/08/2012	P/r. Compra de combustible.	62/9		23,00	48.177,47
10/08/2012	P/r. Pago de impuestos julio.	63/10		11.477,58	36.699,89
13/08/2012	P/r. Pago IESS julio.	65/10		357,98	36.341,92
13/08/2012	P/r. Compra de combustible.	66/10		15,00	36.326,92
13/08/2012	P/r. Alquiler de carro.	67/10		49,00	36.277,92
14/08/2012	P/r. Compra de equipos.	68/10		473,34	35.804,58
14/08/2012	P/r. Compra de combustible.	69/10		10,00	35.794,58
15/08/2012	P/r. Compra de combustible.	70/10		10,00	35.784,58
16/08/2012	P/r. Compra de combustible.	71/11		10,00	35.774,58
16/08/2012	P/r. Mantenimiento de computador.	72/11		29,46	35.745,11
16/08/2012	P/r. Compra de mueble.	73/11		712,80	35.032,32
17/08/2012	P/r. Pago servicio de señal.	74/11		891,00	34.141,32
	PASAN		**73.597,46**	**39.456,15**	**34.141,32**

COCA VISION CABLE					
LIBRO MAYOR					
DEL 01 DE JULIO AL 31 DE AGOSTO DE 2012					
EXPRESADO EN DÓLARES USD $					
CUENTA: BANCOS				**CÓDIGO:**	**1.1.02**
FECHA	**DESCRIPCIÓN**	**REF.**	**DEBE**	**HABER**	**SALDO**
	VIENEN		**73.597,46**	**39.456,15**	**34.141,32**
17/08/2012	P/r. Compra de combustible.	75/11		10,00	34.131,32
18/08/2012	P/r. Compra útiles de limpieza.	77/11		35,68	34.095,64
18/08/2012	P/r. Compra de suministros.	78/12		44,60	34.051,04
20/08/2012	P/r. Pago de cuenta pendiente.	79/12		1.500,00	32.551,04
21/08/2012	P/r. Compra de combustible.	80/12		15,51	32.535,53
21/08/2012	P/r. Compra de material.	81/12		562,69	31.972,84
23/08/2012	P/r. Compra de combustible.	82/12		15,00	31.957,84
24/08/2012	P/r. Compra de combustible.	83/12		13,00	31.944,84
25/08/2012	P/r. Compra de combustible.	84/12		14,00	31.930,84
27/08/2012	P/r. Pago servicio de señal.	85/13		2.156,00	29.774,84
27/08/2012	P/r. Compra de combustible.	86/13		15,00	29.759,84
27/08/2012	P/r. Compra de teclado de computad.	87/13		27,75	29.732,09
29/08/2012	P/r. Compra de combustible.	89/13		14,00	29.718,09
30/08/2012	P/r. Nos cancelan cuenta pendiente.	90/13	600,00		30.318,09
30/08/2012	P/r. Compra de material.	91/13		36,67	30.281,42
31/08/2012	P/r. Depósito del efectivo disponible.	92/14	27.208,60		57.490,02
31/08/2012	P/r. Pago sueldo de agosto	93/14		1.509,32	55.980,69
31/08/2012	P/r. Pago servicios basicos de agosto.	94/14		72,61	55.908,08
31/08/2012	P/r. Nota de débito por servicios.	95/14		4,25	55.903,83
	SUMAN		**101.406,06**	**45.502,23**	**55.903,83**

COCA VISION CABLE					
LIBRO MAYOR					
DEL 01 DE JULIO AL 31 DE AGOSTO DE 2012					
EXPRESADO EN DÓLARES USD $					
CUENTA: CUENTAS POR COBRAR				**CÓDIGO:**	**1.1.03**
FECHA	**DESCRIPCIÓN**	**REF.**	**DEBE**	**HABER**	**SALDO**
01/07/2012	P/r. Estado de Situación Inicial	1/1	1.250,00		1.250,00
30/07/2012	P/r. Nos cancelan deuda pendiente.	37/6		650,00	600,00
30/08/2012	P/r. Nos cancelan deuda pendiente.	90/13		600,00	-
	SUMAN		**1.250,00**	**1.250,00**	**-**

COCA VISION CABLE					
LIBRO MAYOR					
DEL 01 DE JULIO AL 31 DE AGOSTO DE 2012					
EXPRESADO EN DÓLARES USD $					
CUENTA: SUMINISTROS DE OFICINA				**CÓDIGO:**	**1.1.05**
FECHA	**DESCRIPCIÓN**	**REF.**	**DEBE**	**HABER**	**SALDO**
01/07/2012	P/r. Estado de Situación Inicial	1/1	35,30		35,30
16/07/2012	P/r. Compra de suministros	22/4	19,29		54,59
18/08/2012	P/r. Compra de suministros	78/12	40,18		94,77
31/08/2012	P/r. Consumo de suministros	98/15		3,16	91,61
	SUMAN		**94,77**	**3,16**	**91,61**

COCA VISION CABLE					
LIBRO MAYOR					
DEL 01 DE JULIO AL 31 DE AGOSTO DE 2012					
EXPRESADO EN DÓLARES USD $					
CUENTA: UTILES DE ASEO Y LIMPIEZA				CÓDIGO:	1.1.06
FECHA	DESCRIPCIÓN	REF.	DEBE	HABER	SALDO
01/07/2012	P/r. Estado de Situación Inicial	1/1	24,00		24,00
05/07/2012	P/r. Compra de suministros	9/2	91,52		115,52
01/08/2012	P/r. Compra de suministros	48/7	50,89		166,41
18/08/2012	P/r. Compra de suministros	77/11	32,14		198,55
31/08/2012	P/r. Consumo de suministros	98/15		6,62	191,93
	SUMAN		198,55	6,62	191,93

COCA VISION CABLE					
LIBRO MAYOR					
DEL 01 DE JULIO AL 31 DE AGOSTO DE 2012					
EXPRESADO EN DÓLARES USD $					
CUENTA: ANTICIPO RETENCIÓN EN LA FUENTE				CÓDIGO:	1.1.07
FECHA	DESCRIPCIÓN	REF.	DEBE	HABER	SALDO
07/07/2012	P/r. Servicios prestados s/anexo N.1	12/2	63,33		63,33
14/07/2012	P/r. Servicios prestados s/anexo N.2	21/4	3,21		66,54
21/07/2012	P/r. Servicios prestados s/anexo N.3	28/5	4,25		70,79
31/07/2012	P/r. Pago de impuestos del mes de julio.	63/10		70,79	-
11/08/2012	P/r. Servicios prestados s/anexo N.5	64/10	7,03		7,03
18/08/2012	P/r. Servicios prestados s/anexo N.6	76/11	2,62		9,65
28/08/2012	P/r. Servicios prestados s/anexo N.7	88/13	0,10		9,75
	SUMAN		80,54	70,79	9,75

COCA VISION CABLE					
LIBRO MAYOR					
DEL 01 DE JULIO AL 31 DE AGOSTO DE 2012					
EXPRESADO EN DÓLARES USD $					
CUENTA: ANTICIPO IVA RETENIDO				CÓDIGO:	1.1.08
FECHA	DESCRIPCIÓN	REF.	DEBE	HABER	SALDO
14/07/2012	P/r. Servicios prestados s/anexo N.2	21/4	4,17		4,17
31/07/2012	P/r. Liquidación del IVA del mes de julio.	46/7		4,17	-
11/08/2012	P/r. Servicios prestados s/anexo N.5	64/10	32,06		32,06
18/08/2012	P/r. Servicios prestados s/anexo N.6	76/11	7,15		39,21
31/08/2012	P/r. Liquidación del IVA del mes de ag.	96/14		39,21	-
	SUMAN		43,38	43,38	-

COCA VISION CABLE					
LIBRO MAYOR					
DEL 01 DE JULIO AL 31 DE AGOSTO DE 2012					
EXPRESADO EN DÓLARES USD $					
CUENTA: IVA PAGADO				CÓDIGO:	1.1.09
FECHA	DESCRIPCIÓN	REF.	DEBE	HABER	SALDO
03/07/2012	P/r. Compra de material.	5/1	30,00		30,00
03/07/2012	P/r. Compra de combustible.	6/1	2,42		32,42
04/07/2012	P/r. Pago servicio de señal.	7/2	36,00		68,42
	PASAN		68,42	-	68,42

COCA VISION CABLE					
LIBRO MAYOR					
DEL 01 DE JULIO AL 31 DE AGOSTO DE 2012					
EXPRESADO EN DÓLARES USD $					
CUENTA: IVA PAGADO				**CÓDIGO:**	**1.1.09**
FECHA	**DESCRIPCIÓN**	**REF.**	**DEBE**	**HABER**	**SALDO**
	VIENEN		**68,42**	**-**	**68,42**
05/07/2012	P/r. Pago servicio de señal.	8/2	58,80		127,22
05/07/2012	P/r. Compra de suministros.	9/2	10,98		138,20
05/07/2012	P/r. Compra de combustible.	10/2	2,78		140,98
07/07/2012	P/r. Compra de material.	13/2	19,44		160,42
09/07/2012	P/r. Compra de combustible.	14/3	1,10		161,52
10/07/2012	P/r. Compra de combustible.	16/3	1,50		163,02
10/07/2012	P/r. Compra de material.	17/3	13,62		176,64
13/07/2012	P/r. Compra de material.	19/3	320,93		497,57
13/07/2012	P/r. Compra de material.	20/3	62,76		560,33
16/07/2012	P/r. Compra de suministros.	22/4	2,31		562,64
16/07/2012	P/r. Compra de combustible.	23/4	0,96		563,60
18/07/2012	P/r. Compra de material.	24/4	66,96		630,56
18/07/2012	P/r. Compra de combustible.	25/4	1,59		632,15
19/07/2012	P/r. Compra de material.	26/4	37,73		669,88
24/07/2012	P/r. Pago servicio de señal.	30/5	97,20		767,08
24/07/2012	P/r. Compra de material.	31/5	825,61		1.592,69
25/07/2012	P/r. Compra de combustible.	32/5	1,07		1.593,76
25/07/2012	P/r. Compra de material.	34/5	37,20		1.630,96
26/07/2012	P/r. Compra de combustible.	35/6	1,29		1.632,25
30/07/2012	P/r. Compra de combustible.	38/6	1,07		1.633,32
31/07/2012	P/r. Compra de material.	39/6	36,84		1.670,16
31/07/2012	P/r. Compra de combustible.	40/6	1,66		1.671,82
31/07/2012	P/r. Pago servicios básicos julio	44/7	5,40		1.677,22
31/07/2012	P/r. Liquidación del IVA del mes de julio.	46/7		1.677,22	-
01/08/2012	P/r. Compra de combustible.	47/7	1,50		1,50
01/08/2012	P/r. Compra de suministros.	48/7	6,11		7,61
02/08/2012	P/r. Pago servicio internet.	49/8	9,54		17,15
02/08/2012	P/r. Pago servicio internet.	50/8	10,80		27,95
02/08/2012	P/r. Compra de combustible.	51/8	1,61		29,56
03/08/2012	P/r. Compra de combustible.	52/8	1,07		30,63
03/08/2012	P/r. Pago servicio de señal.	53/8	72,63		103,26
03/08/2012	P/r. Pago servicio de señal.	54/8	36,00		139,26
06/08/2012	P/r. Pago mantenimiento vehiculo	55/8	4,64		143,90
06/08/2012	P/r. Compra de combustible.	56/9	1,60		145,50
07/08/2012	P/r. Compra de material.	57/9	150,50		296,00
07/08/2012	P/r. Compra de combustible.	59/9	1,07		297,07
08/08/2012	P/r. Compra de combustible.	60/9	0,80		297,87
09/08/2012	P/r. Compra de combustible.	61/9	1,61		299,48
10/08/2012	P/r. Compra de combustible.	62/9	2,36		301,84
13/08/2012	P/r. Compra de combustible.	66/10	1,61		303,45
14/08/2012	P/r. Compra de partes de equipos.	68/10	51,17		354,62
14/08/2012	P/r. Compra de combustible.	69/10	1,07		355,69
15/08/2012	P/r. Compra de combustible.	70/10	1,07		356,76
	PASAN		**2.033,98**	**1.677,22**	**356,76**

COCA VISION CABLE					
LIBRO MAYOR					
DEL 01 DE JULIO AL 31 DE AGOSTO DE 2012					
EXPRESADO EN DÓLARES USD $					
CUENTA: IVA PAGADO				CÓDIGO:	1.1.09
FECHA	DESCRIPCIÓN	REF.	DEBE	HABER	SALDO
	VIENEN		2.033,98	1.677,22	356,76
16/08/2012	P/r. Compra de combustible.	71/11	1,07		357,83
16/08/2012	P/r. Pago mantenimiento computador	72/11	3,21		361,04
17/08/2012	P/r. Pago servicio de señal.	74/11	97,20		458,24
17/08/2012	P/r. Compra de combustible.	75/11	1,07		459,31
18/08/2012	P/r. Compra de suministros.	77/11	3,86		463,17
18/08/2012	P/r. Compra de suministros.	78/12	4,82		467,99
21/08/2012	P/r. Compra de combustible.	80/12	1,66		469,65
21/08/2012	P/r. Compra de combustible.	81/12	60,83		530,48
23/08/2012	P/r. Compra de combustible.	82/12	1,61		532,09
24/08/2012	P/r. Compra de combustible.	83/12	1,39		533,48
25/08/2012	P/r. Compra de combustible.	84/12	1,50		534,98
27/08/2012	P/r. Pago servicio de señal.	85/13	235,20		770,18
27/08/2012	P/r. Compra de combustible.	86/13	1,61		771,79
27/08/2012	P/r. Compra de suministros.	87/13	3,00		774,79
29/08/2012	P/r. Compra de combustible.	89/13	1,50		776,29
30/08/2012	P/r. Compra de material.	91/13	3,96		780,25
31/08/2012	P/r. Servicios básicos agosto	94/14	4,30		784,55
31/08/2012	P/r. Liquidación del IVA del mes de ag.	96/14		784,55	(0,00)
	SUMAN		2.461,77	2.461,77	-

COCA VISION CABLE					
LIBRO MAYOR					
DEL 01 DE JULIO AL 31 DE AGOSTO DE 2012					
EXPRESADO EN DÓLARES USD $					
CUENTA: MUEBLES Y ENSERES				CÓDIGO:	1.2.01
FECHA	DESCRIPCIÓN	REF.	DEBE	HABER	SALDO
01/07/2012	P/r. Estado de Situación Inicial	1/1	1.932,00		1.932,00
16/08/2012	P/r. Compra de mampara.	73/11	720,00		2.652,00
	SUMAN		2.652,00	-	2.652,00

COCA VISION CABLE					
LIBRO MAYOR					
DEL 01 DE JULIO AL 31 DE AGOSTO DE 2012					
EXPRESADO EN DÓLARES USD $					
CUENTA: (-) DEPRECIACION ACUM. MUEBLES Y ENSERES				CÓDIGO:	1.2.02
FECHA	DESCRIPCIÓN	REF.	DEBE	HABER	SALDO
31/08/2012	P/r. Depreciación de activos fijos.	97/14		44,20	(44,20)
	SUMAN		-	44,20	(44,20)

COCA VISION CABLE					
LIBRO MAYOR					
DEL 01 DE JULIO AL 31 DE AGOSTO DE 2012					
EXPRESADO EN DÓLARES USD $					
CUENTA: EQUIPOS DE OFICINA				CÓDIGO:	1.2.03
FECHA	DESCRIPCIÓN	REF.	DEBE	HABER	SALDO
01/07/2012	P/r. Estado de Situación Inicial	1/1	465,00		465,00
	SUMAN		465,00	-	465,00

COCA VISION CABLE					
LIBRO MAYOR					
DEL 01 DE JULIO AL 31 DE AGOSTO DE 2012					
EXPRESADO EN DÓLARES USD $					
CUENTA: (-) DEPRECIACION ACUM. EQUIPOS DE OFICINA				CÓDIGO:	1.2.04
FECHA	DESCRIPCIÓN	REF.	DEBE	HABER	SALDO
31/08/2012	P/r. Depreciación de activos fijos.	97/15		7,75	(7,75)
	SUMAN		-	7,75	(7,75)

COCA VISION CABLE					
LIBRO MAYOR					
DEL 01 DE JULIO AL 31 DE AGOSTO DE 2012					
EXPRESADO EN DÓLARES USD $					
CUENTA: EQUIPOS DE COMPUTACION				CÓDIGO:	1.2.05
FECHA	DESCRIPCIÓN	REF.	DEBE	HABER	SALDO
01/07/2012	P/r. Estado de Situación Inicial	1/1	2.180,00		2.180,00
14/08/2012	P/r. Compra de partes de comput.	68/10	426,43		2.606,43
27/08/2012	P/r. Compra de teclado	87/13	25,00		2.631,43
	SUMAN		2.631,43	-	2.631,43

COCA VISION CABLE					
LIBRO MAYOR					
DEL 01 DE JULIO AL 31 DE AGOSTO DE 2012					
EXPRESADO EN DÓLARES USD $					
CUENTA: (-) DEPRECIACION ACUM. EQUIPOS DE COMP.				CÓDIGO:	1.2.06
FECHA	DESCRIPCIÓN	REF.	DEBE	HABER	SALDO
31/08/2012	P/r. Depreciación de activos fijos.	97/15		144,73	(144,73)
	SUMAN		-	144,73	(144,73)

COCA VISION CABLE					
LIBRO MAYOR					
DEL 01 DE JULIO AL 31 DE AGOSTO DE 2012					
EXPRESADO EN DÓLARES USD $					
CUENTA: EQUIPOS DE TELEVISIÓN				CÓDIGO:	1.2.07
FECHA	DESCRIPCIÓN	REF.	DEBE	HABER	SALDO
01/07/2012	P/r. Estado de Situación Inicial	1/1	16.058,00		16.058,00
	SUMAN		16.058,00	-	16.058,00

COCA VISION CABLE					
LIBRO MAYOR					
DEL 01 DE JULIO AL 31 DE AGOSTO DE 2012					
EXPRESADO EN DÓLARES USD $					
CUENTA: (-) DEPRECIACION ACUM. EQUIPOS DE TELEVISI				CÓDIGO:	1.2.08
FECHA	DESCRIPCIÓN	REF.	DEBE	HABER	SALDO
31/08/2012	P/r. Depreciación de activos fijos.	97/15		267,63	(267,63)
	SUMAN		-	267,63	(267,63)

COCA VISION CABLE					
LIBRO MAYOR					
DEL 01 DE JULIO AL 31 DE AGOSTO DE 2012					
EXPRESADO EN DÓLARES USD $					
CUENTA: VEHICULOS				CÓDIGO:	1.2.09
FECHA	DESCRIPCIÓN	REF.	DEBE	HABER	SALDO
01/07/2012	P/r. Estado de Situación Inicial	1/1	20.000,00		20.000,00
	SUMAN		20.000,00	-	20.000,00

COCA VISION CABLE					
LIBRO MAYOR					
DEL 01 DE JULIO AL 31 DE AGOSTO DE 2012					
EXPRESADO EN DÓLARES USD $					
CUENTA: (-) DEPRECIACION ACUM. DE VEHICULOS				CÓDIGO:	1.2.10
FECHA	DESCRIPCIÓN	REF.	DEBE	HABER	SALDO
31/08/2012	P/r. Depreciación de activos fijos.	97/15		666,67	(666,67)
	SUMAN		-	666,67	(666,67)

COCA VISION CABLE					
LIBRO MAYOR					
DEL 01 DE JULIO AL 31 DE AGOSTO DE 2012					
EXPRESADO EN DÓLARES USD $					
CUENTA: CUENTAS POR PAGAR				CÓDIGO:	2.1.01
FECHA	DESCRIPCIÓN	REF.	DEBE	HABER	SALDO
01/07/2012	P/r. Estado de Situación Inicial	1/1		1.880,00	(1.880,00)
20/07/2012	P/r. Pago pendiente.	27/4	380,00		(1.500,00)
20/08/2012	P/r. Pago pendiente.	79/12	1.500,00		-
	SUMAN		1.880,00	1.880,00	-

COCA VISION CABLE					
LIBRO MAYOR					
DEL 01 DE JULIO AL 31 DE AGOSTO DE 2012					
EXPRESADO EN DÓLARES USD $					
CUENTA: SUELDOS POR PAGAR				CÓDIGO:	2.1.02
FECHA	DESCRIPCIÓN	REF.	DEBE	HABER	SALDO
01/07/2012	P/r. Estado de Situación Inicial	1/1		1.509,32	(1.509,32)
01/07/2012	P/r. Pago sueldos mes anterior.	3/1	1.509,32		-
	SUMAN		1.509,32	1.509,32	-

COCA VISION CABLE					
LIBRO MAYOR					
DEL 01 DE JULIO AL 31 DE AGOSTO DE 2012					
EXPRESADO EN DÓLARES USD $					
CUENTA: IESS POR PAGAR				CÓDIGO:	2.1.03
FECHA	DESCRIPCIÓN	REF.	DEBE	HABER	SALDO
01/07/2012	P/r. Estado de Situación Inicial	1/1		357,98	(357,98)
01/07/2012	P/r. Pago sueldos y seguro mes anterior.	3/1	357,98		-
31/07/2012	P/r. Pago sueldos mes de julio.	43/7		357,98	(357,98)
13/08/2012	P/r. Pago IESS de julio	65/10	357,98		-
31/08/2012	P/r. Pago sueldos mes de agosto.	93/14		357,98	(357,98)
	SUMAN		715,95	1.073,93	(357,98)

COCA VISION CABLE					
LIBRO MAYOR					
DEL 01 DE JULIO AL 31 DE AGOSTO DE 2012					
EXPRESADO EN DÓLARES USD $					
CUENTA: PROVISIONES SOCIALES POR PAGAR				CÓDIGO:	2.1.04
FECHA	DESCRIPCIÓN	REF.	DEBE	HABER	SALDO
01/07/2012	P/r. Estado de Situación Inicial	1/1		416,25	(416,25)
31/07/2012	P/r. Pago sueldos mes de julio.	43/7		416,25	(832,50)
31/08/2012	P/r. Pago sueldos mes de agosto.	93/14		416,25	(1.248,75)
	SUMAN		-	1.248,75	(1.248,75)

COCA VISION CABLE					
LIBRO MAYOR					
DEL 01 DE JULIO AL 31 DE AGOSTO DE 2012					
EXPRESADO EN DÓLARES USD $					
CUENTA: RETENCIONES EN LA FTE. POR PAGAR				CÓDIGO:	2.1.05
FECHA	DESCRIPCIÓN	REF.	DEBE	HABER	SALDO
01/07/2012	P/r. Estado de Situación Inicial	1/1		132,00	(132,00)
02/07/2012	P/r. Pago mantenimiento vehiculo.	4/1		4,20	(136,20)
03/07/2012	P/r. Compra de material	5/1		2,56	(138,76)
04/07/2012	P/r. Pago de servicio de señal.	7/2		6,00	(144,76)
05/07/2012	P/r. Compra de suministros.	9/2		0,92	(145,68)
05/07/2012	P/r. Alquiler de carro.	11/2		2,00	(147,68)
07/07/2012	P/r. Compra de material.	13/2		1,62	(149,30)
10/07/2012	P/r. Pago impuestos mes anterior.	15/3	132,00		(17,30)
10/07/2012	P/r. Compra de material.	17/3		1,14	(18,44)
13/07/2012	P/r. Alquiler de carro.	18/3		1,00	(19,44)
	PASAN		**132,00**	**151,44**	**(19,44)**

COCA VISION CABLE					
LIBRO MAYOR					
DEL 01 DE JULIO AL 31 DE AGOSTO DE 2012					
EXPRESADO EN DÓLARES USD $					
CUENTA: RETENCIONES EN LA FTE. POR PAGAR				CÓDIGO:	2.1.05
FECHA	DESCRIPCIÓN	REF.	DEBE	HABER	SALDO
	VIENEN		**132,00**	**151,44**	**(19,44)**
13/07/2012	P/r. Compra de material.	19/3		26,74	(46,18)
13/07/2012	P/r. Compra de material.	30/3		5,33	(51,51)
16/07/2012	P/r. Compra de suministros.	22/4		0,19	(51,70)
18/07/2012	P/r. Compra de material.	24/4		5,58	(57,28)
19/07/2012	P/r. Compra de material.	26/4		3,19	(60,47)
23/07/2012	P/r. Alquiler de carro.	29/5		1,00	(61,47)
24/07/2012	P/r. Pago de servicio de señal.	30/5		16,20	(77,67)
24/07/2012	P/r. Compra de material.	31/5		68,80	(146,47)
25/07/2012	P/r. Alquiler de carro.	33/5		4,00	(150,47)
25/07/2012	P/r. Compra de material.	34/5		3,10	(153,57)
28/07/2012	P/r. Alquiler de carro.	36/6		1,00	(154,57)
31/07/2012	P/r. Compra de material.	39/6		3,07	(157,64)
01/08/2012	P/r. Compra de suministros.	48/7		0,50	(158,14)
02/08/2012	P/r. Pago de servicio de internet.	49/8		1,59	(159,73)
02/08/2012	P/r. Pago de servicio de internet.	50/8		1,80	(161,53)
03/08/2012	P/r. Pago de servicio de señal.	54/8		6,00	(167,53)
06/08/2012	P/r. Pago mantenimiento vehiculo.	55/8		0,77	(168,30)
07/08/2012	P/r. Compra de material.	57/9		12,54	(180,84)
07/08/2012	P/r. Alquiler de carro.	58/9		3,00	(183,84)
10/08/2012	P/r. Pago de impuestos mes de julio.	63/9	157,64		(26,20)
13/08/2012	P/r. Alquiler de carro.	67/10		1,00	(27,20)
14/08/2012	P/r. Compra de partes de computador	68/10		4,26	(31,46)
16/08/2012	P/r. Pago servicio de mantenimiento	72/11		0,54	(32,00)
16/08/2012	P/r. Compra de mampara	73/11		7,20	(39,20)
17/08/2012	P/r. Pago señal de canal	74/11		16,20	(55,40)
18/08/2012	P/r. Compra de suministros.	77/12		0,32	(55,72)
18/08/2012	P/r. Compra de suministros.	78/12		0,40	(56,12)
21/08/2012	P/r. Compra de material.	81/12		5,07	(61,19)
27/08/2012	P/r. Pago señal de canal	85/13		39,20	(100,39)
27/08/2012	P/r. Compra de teclado	87/13		0,25	(100,64)
30/08/2012	P/r. Compra de material.	91/13		0,33	(100,97)
	SUMAN		**289,64**	**390,61**	**(100,97)**

COCA VISION CABLE					
LIBRO MAYOR					
DEL 01 DE JULIO AL 31 DE AGOSTO DE 2012					
EXPRESADO EN DÓLARES USD $					
CUENTA: IVA COBRADO				**CÓDIGO:**	**2.1.06**
FECHA	**DESCRIPCIÓN**	**REF.**	**DEBE**	**HABER**	**SALDO**
07/07/2012	P/r. Servicios prestados s/anexo N.1	12/2		3.975,57	(3.975,57)
14/07/2012	P/r. Servicios prestados s/anexo N.2	21/4		836,26	(4.811,83)
21/07/2012	P/r. Servicios prestados s/anexo N.3	28/5		946,56	(5.758,39)
31/07/2012	P/r. Servicios prestados s/anexo N.4	41/6		414,92	(6.173,31)
	PASAN		**-**	**6.173,31**	**(6.173,31)**

COCA VISION CABLE					
LIBRO MAYOR					
DEL 01 DE JULIO AL 31 DE AGOSTO DE 2012					
EXPRESADO EN DÓLARES USD $					
CUENTA: IVA COBRADO				**CÓDIGO:**	**2.1.06**
FECHA	**DESCRIPCIÓN**	**REF.**	**DEBE**	**HABER**	**SALDO**
	VIENEN		**-**	**6.173,31**	**(6.173,31)**
31/07/2012	P/r. Liquidación del IVA del mes de julio.	46/7	6.173,31		-
11/08/2012	P/r. Servicios prestados s/anexo N.5	64/10		1.476,54	(1.476,54)
18/08/2012	P/r. Servicios prestados s/anexo N.6	76/11		926,30	(2.402,84)
28/08/2012	P/r. Servicios prestados s/anexo N.7	88/13		190,06	(2.592,90)
31/08/2012	P/r. Liquidación del IVA del mes de ag.	96/14	2.592,90		-
	SUMAN		**8.766,21**	**8.766,21**	**-**

COCA VISION CABLE					
LIBRO MAYOR					
DEL 01 DE JULIO AL 31 DE AGOSTO DE 2012					
EXPRESADO EN DÓLARES USD $					
CUENTA: IVA POR PAGAR				**CÓDIGO:**	**2.1.07**
FECHA	**DESCRIPCIÓN**	**REF.**	**DEBE**	**HABER**	**SALDO**
01/07/2012	P/r. Estado de Situación Inicial	1/1		950,86	(950,86)
10/07/2012	P/r. Pago de impuestos del mes anterior.	15/3	950,86		-
31/07/2012	P/r. Liquidación del IVA del mes de julio.	46/7		4.491,92	(4.491,92)
10/08/2012	P/r. Pago de impuestos del mes de julio.	63/9	4.491,92		-
31/08/2012	P/r. Liquidación del IVA del mes de ag.	96/14		1.769,14	(1.769,14)
	SUMAN		**5.442,78**	**7.211,92**	**(1.769,14)**

COCA VISION CABLE					
LIBRO MAYOR					
DEL 01 DE JULIO AL 31 DE AGOSTO DE 2012					
EXPRESADO EN DÓLARES USD $					
CUENTA: ICE VENTAS POR PAGAR				**CÓDIGO:**	**2.1.09**
FECHA	**DESCRIPCIÓN**	**REF.**	**DEBE**	**HABER**	**SALDO**
01/07/2012	P/r. Estado de Situación Inicial	1/1		1.150,48	(1.150,48)
07/07/2012	P/r. Servicios prestados s/anexo N.1	12/2		4.344,90	(5.495,38)
10/07/2012	P/r. Pago de impuestos del mes anterior.	15/3	1.150,48		(4.344,90)
14/07/2012	P/r. Servicios prestados s/anexo N.2	21/4		905,69	(5.250,59)
21/07/2012	P/r. Servicios prestados s/anexo N.3	28/5		1.136,56	(6.387,15)
31/07/2012	P/r. Servicios prestados s/anexo N.4	41/6		511,66	(6.898,81)
10/08/2012	P/r. Pago de impuestos del mes de julio.	63/9	6.898,81		-
11/08/2012	P/r. Servicios prestados s/anexo N.5	64/10		1.698,44	(1.698,44)
18/08/2012	P/r. Servicios prestados s/anexo N.6	76/11		1.051,42	(2.749,86)
28/08/2012	P/r. Servicios prestados s/anexo N.7	88/13		230,85	(2.980,71)
	SUMAN		**8.049,29**	**11.030,00**	**(2.980,71)**

COCA VISION CABLE					
LIBRO MAYOR					
DEL 01 DE JULIO AL 31 DE AGOSTO DE 2012					
EXPRESADO EN DÓLARES USD $					
CUENTA: PARTICIPACION TRABAJADORES 15%				**CÓDIGO:**	**2.1.10**
FECHA	**DESCRIPCIÓN**	**REF.**	**DEBE**	**HABER**	**SALDO**
31/08/2012	P/r. Cierre de la cta. Utilidad del Ejerc.	102/15		7.100,54	(7.100,54)
	SUMAN		**-**	**7.100,54**	**(7.100,54)**

COCA VISION					
LIBRO MAYOR					
DEL 01 DE JULIO AL 31 DE AGOSTO DE 2012					
EXPRESADO EN DÓLARES USD $					
CUENTA: CAPITAL				**CÓDIGO:**	**3.1.01**
FECHA	**DESCRIPCIÓN**	**REF.**	**DEBE**	**HABER**	**SALDO**
01/07/2012	P/r. Estado de Situación Inicial	1/1		7.954,41	(7.954,41)
	SUMAN		**-**	**7.954,41**	**(7.954,41)**

COCA VISION CABLE					
LIBRO MAYOR					
DEL 01 DE JULIO AL 31 DE AGOSTO DE 2012					
EXPRESADO EN DÓLARES USD $					
CUENTA: UTILIDAD DEL EJERCICIO				**CÓDIGO:**	**3.2.01**
FECHA	**DESCRIPCIÓN**	**REF.**	**DEBE**	**HABER**	**SALDO**
31/08/2012	P/r. Cierre cta Resumen de Pérdidas y Gan.	101/15		**47.336,92**	**(47.336,92)**
31/08/2012	P/r. Cierre de la cta. Utilidad del Ejerc.	102/15	47.336,92		-
	SUMAN		**47.336,92**	**-**	**47.336,92**

COCA VISION CABLE					
LIBRO MAYOR					
DEL 01 DE JULIO AL 31 DE AGOSTO DE 2012					
EXPRESADO EN DÓLARES USD $					
CUENTA: UTILIDAD NETA DEL EJERCICIO				CÓDIGO:	3.2.03
FECHA	DESCRIPCIÓN	REF.	DEBE	HABER	SALDO
31/08/2012	P/r. Cierre de la cta. Utilidad del Ejerc.	102/15		40.236,38	(40.236,38)
	SUMAN		-	40.236,38	(40.236,38)

COCA VISION CABLE					
LIBRO MAYOR					
DEL 01 DE JULIO AL 31 DE AGOSTO DE 2012					
EXPRESADO EN DÓLARES USD $					
CUENTA: SERVICIOS PRESTADOS				CÓDIGO:	4.1.01
FECHA	DESCRIPCIÓN	REF.	DEBE	HABER	SALDO
07/07/2012	P/r. Servicios prestados s/anexo N.1	12/2		33.136,80	(33.136,80)
14/07/2012	P/r. Servicios prestados s/anexo N.2	21/4		7.000,91	(40.137,71)
21/07/2012	P/r. Servicios prestados s/anexo N.3	28/5		7.888,93	(48.026,64)
31/07/2012	P/r. Servicios prestados s/anexo N.4	41/6		3.458,66	(51.485,30)
11/08/2012	P/r. Servicios prestados s/anexo N.5	64/10		12.319,87	(63.805,17)
18/08/2012	P/r. Servicios prestados s/anexo N.6	76/11		7.775,45	(71.580,62)
28/08/2012	P/r. Servicios prestados s/anexo N.7	88/13		1.588,63	(73.169,25)
31/08/2012	P/r. Cierre de la cuenta de ingresos.	99/15	73.169,25		-
	SUMAN		73.169,25	73.169,25	-

COCA VISION CABLE					
LIBRO MAYOR					
DEL 01 DE JULIO AL 31 DE AGOSTO DE 2012					
EXPRESADO EN DÓLARES USD $					
CUENTA: GASTO SUELDOS				CÓDIGO:	5.1.01
FECHA	DESCRIPCIÓN	REF.	DEBE	HABER	SALDO
31/07/2012	P/r. Pago sueldos mes de julio.	43/7	1.665,00		1.665,00
31/08/2012	P/r. Pago sueldos mes de agosto.	93/14	1.665,00		3.330,00
31/08/2012	P/r. Cierre de las cuentas de gastos.	100/15		3.330,00	-
	SUMAN		3.330,00	3.330,00	-

COCA VISION CABLE					
LIBRO MAYOR					
DEL 01 DE JULIO AL 31 DE AGOSTO DE 2012					
EXPRESADO EN DÓLARES USD $					
CUENTA: PROVISIONES SOCIALES				CÓDIGO:	5.1.02
FECHA	DESCRIPCIÓN	REF.	DEBE	HABER	SALDO
31/07/2012	P/r. Pago sueldos mes de julio.	43/7	416,25		416,25
31/08/2012	P/r. Pago sueldos mes de agosto.	93/14	416,25		832,50
31/08/2012	P/r. Cierre de las cuentas de gastos.	100/15		832,50	-
	SUMAN		832,50	832,50	-

COCA VISION CABLE					
LIBRO MAYOR					
DEL 01 DE JULIO AL 31 DE AGOSTO DE 2012					
EXPRESADO EN DÓLARES USD $					
CUENTA: GASTO APORTE PATRONAL				CÓDIGO:	5.1.03
FECHA	DESCRIPCIÓN	REF.	DEBE	HABER	SALDO
31/07/2012	P/r. Pago sueldos mes de julio.	43/7	202,30		202,30
31/08/2012	P/r. Pago sueldos mes de agosto.	93/14	202,30		404,60
31/08/2012	P/r. Cierre de las cuentas de gastos.	100/15		404,60	-

COCA VISION CABLE					
LIBRO MAYOR					
DEL 01 DE JULIO AL 31 DE AGOSTO DE 2012					
EXPRESADO EN DÓLARES USD $					
CUENTA: CONSUMO SUMINISTROS DE OFICINA				CÓDIGO:	5.1.04
FECHA	DESCRIPCIÓN	REF.	DEBE	HABER	SALDO
31/08/2012	P/r. Consumo de suministros.	98/15	3,16		3,16
31/08/2012	P/r. Cierre de las cuentas de gastos.	100/15		3,16	-
	SUMAN		3,16	3,16	-

COCA VISION CABLE					
LIBRO MAYOR					
DEL 01 DE JULIO AL 31 DE AGOSTO DE 2012					
EXPRESADO EN DÓLARES USD $					
CUENTA: CONSUMO UTILES DE ASEO Y LIMPIEZA				CÓDIGO:	5.1.05
FECHA	DESCRIPCIÓN	REF.	DEBE	HABER	SALDO
31/08/2012	P/r. Consumo de suministros.	98/15	6,62		6,62
31/08/2012	P/r. Cierre de las cuentas de gastos.	100/15		6,62	-
	SUMAN		6,62	6,62	-

COCA VISION CABLE					
LIBRO MAYOR					
DEL 01 DE JULIO AL 31 DE AGOSTO DE 2012					
EXPRESADO EN DÓLARES USD $					
CUENTA: GASTO MATERIALES PARA INSTALACION				CÓDIGO:	5.1.06
FECHA	DESCRIPCIÓN	REF.	DEBE	HABER	SALDO
03/07/2012	P/r.Compra de material.	5/1	256,00		256,00
07/07/2012	P/r.Compra de material.	13/2	219,56		475,56
10/07/2012	P/r.Compra de material.	17/3	113,50		589,06
13/07/2012	P/r.Compra de material.	19/3	2.674,45		3.263,51
13/07/2012	P/r.Compra de material.	20/3	533,00		3.796,51
18/07/2012	P/r.Compra de material.	24/4	558,00		4.354,51
19/07/2012	P/r.Compra de material.	26/4	319,40		4.673,91
24/07/2012	P/r.Compra de material.	31/5	6.880,08		11.553,99
25/07/2012	P/r.Compra de material.	34/5	310,00		11.863,99
31/07/2012	P/r.Compra de material.	39/6	307,00		12.170,99
07/08/2012	P/r.Compra de material.	57/9	1.254,20		13.425,19
21/08/2012	P/r.Compra de material.	81/12	506,93		13.932,12
30/08/2012	P/r.Compra de material.	91/13	33,04		13.965,16
31/08/2012	P/r. Cierre de las cuentas de gastos.	100/15		13.965,16	-
	SUMAN		13.965,16	13.965,16	-

COCA VISION CABLE					
LIBRO MAYOR					
DEL 01 DE JULIO AL 31 DE AGOSTO DE 2012					
EXPRESADO EN DÓLARES USD $					
CUENTA: GASTO POR SERVICIO SATELITAL				**CÓDIGO:**	**5.1.07**
FECHA	**DESCRIPCIÓN**	**REF.**	**DEBE**	**HABER**	**SALDO**
04/07/2012	P/r. Pago por servicio de señal.	7/2	300,00		300,00
05/07/2012	P/r. Pago por servicio de señal.	8/2	490,00		790,00
24/07/2012	P/r. Pago por servicio de señal.	30/5	810,00		1.600,00
03/08/2012	P/r. Pago por servicio de señal.	53/8	605,27		2.205,27
03/08/2012	P/r. Pago por servicio de señal.	54/8	300,00		2.505,27
17/08/2012	P/r. Pago por servicio de señal.	74/11	810,00		3.315,27
27/08/2012	P/r. Pago por servicio de señal.	85/13	1.960,00		5.275,27
31/08/2012	P/r. Cierre de las cuentas de gastos.	100/15		5.275,27	-
	SUMAN		**5.275,27**	**5.275,27**	**-**

COCA VISION CABLE					
LIBRO MAYOR					
DEL 01 DE JULIO AL 31 DE AGOSTO DE 2012					
EXPRESADO EN DÓLARES USD $					
CUENTA: GASTO SERVICIOS BASICOS				**CÓDIGO:**	**5.1.08**
FECHA	**DESCRIPCIÓN**	**REF.**	**DEBE**	**HABER**	**SALDO**
31/07/2012	P/r. Servicios básicos de julio.	44/7	84,84		84,84
31/08/2012	P/r. Servicios básicos de agosto.	94/14	68,31		153,15
31/08/2012	P/r. Cierre de las cuentas de gastos.	100/15		153,15	-
	SUMAN		**153,15**	**-**	**153,15**

COCA VISION CABLE					
LIBRO MAYOR					
DEL 01 DE JULIO AL 31 DE AGOSTO DE 2012					
EXPRESADO EN DÓLARES USD $					
CUENTA: GASTO COMBUSTIBLE				**CÓDIGO:**	**5.1.09**
FECHA	**DESCRIPCIÓN**	**REF.**	**DEBE**	**HABER**	**SALDO**
03/07/2012	P/r. Compra de combustible	6/1	20,08		20,08
05/07/2012	P/r. Compra de combustible	10/2	23,22		43,30
09/07/2012	P/r. Compra de combustible	14/3	9,15		52,45
10/07/2012	P/r. Compra de combustible	16/3	12,50		64,95
16/07/2012	P/r. Compra de combustible	23/4	8,04		72,99
18/07/2012	P/r. Compra de combustible	25/4	13,26		86,25
25/07/2012	P/r. Compra de combustible	32/5	8,92		95,17
26/07/2012	P/r. Compra de combustible	35/6	10,71		105,88
30/07/2012	P/r. Compra de combustible	38/6	8,93		114,81
31/07/2012	P/r. Compra de combustible	40/6	13,84		128,65
01/08/2012	P/r. Compra de combustible	47/7	12,48		141,13
02/08/2012	P/r. Compra de combustible	51/8	11,39		152,52
03/08/2012	P/r. Compra de combustible	52/8	8,93		161,45
06/08/2012	P/r. Compra de combustible	56/9	13,40		174,85
07/08/2012	P/r. Compra de combustible	59/9	8,93		183,78
08/08/2012	P/r. Compra de combustible	60/9	6,70		190,48
09/08/2012	P/r. Compra de combustible	61/9	13,39		203,87
10/08/2012	P/r. Compra de combustible	62/9	20,64		224,51
13/08/2012	P/r. Compra de combustible	66/10	13,39		237,90
14/08/2012	P/r. Compra de combustible	69/10	8,93		246,83
15/08/2012	P/r. Compra de combustible	70/10	8,93		255,76
16/08/2012	P/r. Compra de combustible	71/11	8,93		264,69
17/08/2012	P/r. Compra de combustible	75/11	8,93		273,62
21/08/2012	P/r. Compra de combustible	80/12	13,85		287,47
23/08/2012	P/r. Compra de combustible	82/12	13,39		300,86
24/08/2012	P/r. Compra de combustible	83/12	11,61		312,47
25/08/2012	P/r. Compra de combustible	84/12	12,50		324,97
27/08/2012	P/r. Compra de combustible	86/13	13,39		338,36
29/08/2012	P/r. Compra de combustible	89/13	12,50		350,86
31/08/2012	P/r. Cierre de las cuentas de gastos.	100/15		350,86	-
	SUMAN		**350,86**	**350,86**	**-**

COCA VISION CABLE					
LIBRO MAYOR					
DEL 01 DE JULIO AL 31 DE AGOSTO DE 2012					
EXPRESADO EN DÓLARES USD $					
CUENTA: GASTO ALQUILER DE VEHICULO				**CÓDIGO:**	**5.1.10**
FECHA	**DESCRIPCIÓN**	**REF.**	**DEBE**	**HABER**	**SALDO**
05/07/2012	P/r. Alquiler de vehiculo	11/2	100,00		100,00
13/07/2012	P/r. Alquiler de vehiculo	18/3	50,00		150,00
23/07/2012	P/r. Alquiler de vehiculo	29/5	50,00		200,00
25/07/2012	P/r. Alquiler de vehiculo	33/5	200,00		400,00
28/07/2012	P/r. Alquiler de vehiculo	36/6	50,00		450,00
07/08/2012	P/r. Alquiler de vehiculo	58/9	150,00		600,00
13/08/2012	P/r. Alquiler de vehiculo	67/10	50,00		650,00
31/08/2012	P/r. Cierre de las cuentas de gastos.	100/15		650,00	-
	SUMAN		**650,00**	**650,00**	**-**

COCA VISION CABLE					
LIBRO MAYOR					
DEL 01 DE JULIO AL 31 DE AGOSTO DE 2012					
EXPRESADO EN DÓLARES USD $					
CUENTA: GASTO MANTENIMIENTO Y REPARACIONES				CÓDIGO:	5.1.11
FECHA	DESCRIPCIÓN	REF.	DEBE	HABER	SALDO
02/07/2012	P/r. Mantenimiento vehiculo	4/1	420,00		420,00
06/08/2012	P/r. Mantenimiento vehiculo	55/8	38,61		458,61
31/08/2012	P/r. Cierre de las cuentas de gastos.	100/15		458,61	-
	SUMAN		458,61	458,61	-

COCA VISION CABLE					
LIBRO MAYOR					
DEL 01 DE JULIO AL 31 DE AGOSTO DE 2012					
EXPRESADO EN DÓLARES USD $					
CUENTA: GASTOS BANCARIOS				CÓDIGO:	5.1.12
FECHA	DESCRIPCIÓN	REF.	DEBE	HABER	SALDO
31/07/2012	P/r. Nota debito servicios bancarios	45/7	5,23		5,23
31/08/2012	P/r. Nota debito servicios bancarios	95/14	4,25		9,48
31/08/2012	P/r. Cierre de las cuentas de gastos.	100/15		9,48	-
	SUMAN		9,48	9,48	-

COCA VISION CABLE					
LIBRO MAYOR					
DEL 01 DE JULIO AL 31 DE AGOSTO DE 2012					
EXPRESADO EN DÓLARES USD $					
CUENTA: GASTOS VARIOS				CÓDIGO:	5.1.13
FECHA	DESCRIPCIÓN	REF.	DEBE	HABER	SALDO
02/08/2012	P/r. Pago servicio internet.	49/8	79,46		79,46
02/08/2012	P/r. Pago servicio internet.	50/8	90,00		169,46
16/08/2012	P/r. Mantenimiento computadora	72/11	26,79		196,25
31/08/2012	P/r. Cierre de las cuentas de gastos.	100/15		196,25	-
	SUMAN		196,25	196,25	-

COCA VISION CABLE					
LIBRO MAYOR					
DEL 01 DE JULIO AL 31 DE AGOSTO DE 2012					
EXPRESADO EN DÓLARES USD $					
CUENTA: DEPRECIACION MUEBLES Y ENSERES				CÓDIGO:	5.1.14
FECHA	DESCRIPCIÓN	REF.	DEBE	HABER	SALDO
31/08/2012	P/r. Depreciación de activos fijos.	97/14	44,20		44,20
31/08/2012	P/r. Cierre de las cuentas de gastos.	100/15		44,20	-
	SUMAN		44,20	44,20	-

COCA VISION CABLE					
LIBRO MAYOR					
DEL 01 DE JULIO AL 31 DE AGOSTO DE 2012					
EXPRESADO EN DÓLARES USD $					
CUENTA: DEPRECIACION EQUIPOS DE OFICINA				CÓDIGO:	5.1.15
FECHA	DESCRIPCIÓN	REF.	DEBE	HABER	SALDO
31/08/2012	P/r. Depreciación de activos fijos.	97/14	7,75		7,75
31/08/2012	P/r. Cierre de las cuentas de gastos.	100/15		7,75	-
	SUMAN		7,75	7,75	-

COCA VISION CABLE					
LIBRO MAYOR					
DEL 01 DE JULIO AL 31 DE AGOSTO DE 2012					
EXPRESADO EN DÓLARES USD $					
CUENTA: DEPRECIACION EQUIPOS DE COMPUTACION				CÓDIGO:	5.1.16
FECHA	DESCRIPCIÓN	REF.	DEBE	HABER	SALDO
31/08/2012	P/r. Depreciación de activos fijos.	97/14	144,73		144,73
31/08/2012	P/r. Cierre de las cuentas de gastos.	100/15		144,73	-
	SUMAN		144,73	144,73	-

COCA VISION CABLE					
LIBRO MAYOR					
DEL 01 DE JULIO AL 31 DE AGOSTO DE 2012					
EXPRESADO EN DÓLARES USD $					
CUENTA: DEPRECIACION EQUIPOS DE TELEVISIÓN				CÓDIGO:	5.1.17
FECHA	DESCRIPCIÓN	REF.	DEBE	HABER	SALDO
31/08/2012	P/r. Depreciación de activos fijos.	97/14	267,63		267,63
31/08/2012	P/r. Cierre de las cuentas de gastos.	100/15		267,63	-
	SUMAN		267,63	267,63	-

COCA VISION CABLE					
LIBRO MAYOR					
DEL 01 DE JULIO AL 31 DE AGOSTO DE 2012					
EXPRESADO EN DÓLARES USD $					
CUENTA: DEPRECIACIÓN DE VEHÍCULO				CÓDIGO:	5.1.18
FECHA	DESCRIPCIÓN	REF.	DEBE	HABER	SALDO
31/08/2012	P/r. Depreciación de activos fijos.	97/14	666,67		666,67
31/08/2012	P/r. Cierre de las cuentas de gastos.	100/15		666,67	-
	SUMAN		666,67	666,67	-

COCA VISION CABLE					
LIBRO MAYOR					
DEL 01 DE JULIO AL 31 DE AGOSTO DE 2012					
EXPRESADO EN DÓLARES USD $					
CUENTA: RESUMEN DE PERDIDAS Y GANANCIAS				CÓDIGO:	5.2.01
FECHA	DESCRIPCIÓN	REF.	DEBE	HABER	SALDO
31/08/2012	P/r. Cierre de la cuenta de ingresos.	99/15		73.169,25	(73.169,25)
31/08/2012	P/r. Cierre de las cuentas de gastos.	100/15	25.832,34		(47.336,92)
31/08/2012	P/r. Cierre de la cuenta.	101/15	47.336,92		-
	SUMAN		73.169,25	73.169,25	-

COCA VISION CABLE

BALANCE DE COMPROBACIÓN

DEL 01 DE JULIO AL 31 DE AGOSTO DE 2012

EXPRESADO EN DÓLARES USD $

No.	COD.	CUENTAS	SUMAS		SALDOS	
			DEBE	HABER	DEUDOR	ACREEDOR
1	1.1.01	Caja	50.912,12	50.912,12	-	
2	1.1.02	Bancos	101.406,06	45.502,23	55.903,83	
3	1.1.03	Cuentas por Cobrar	1.250,00	1.250,00	-	
4	1.1.05	Suministros de Oficina	94,77		94,77	
5	1.1.06	Útiles de Aseo y Limpieza	198,55		198,55	
6	1.1.07	Anticipo Retención en la Fuente	80,54	70,79	9,75	
7	1.1.08	Anticipo IVA Retenido	43,38	43,38	-	
8	1.1.09	IVA Pagado	2.461,77	2.461,77	-	
9	1.2.01	Muebles y Enseres	2.652,00		2.652,00	
10	1.2.03	Equipos de Oficina	465,00		465,00	
11	1.2.05	Equipos de Computación	2.631,43		2.631,43	
12	1.2.07	Equipos de Televisión	16.058,00		16.058,00	
13	1.2.09	Vehículo	20.000,00		20.000,00	
14	2.1.01	Cuentas por Pagar	1.880,00	1.880,00	-	
15	2.1.02	Sueldos por Pagar	1.509,32	1.509,32	-	
16	2.1.03	IESS por Pagar	715,95	1.073,93		357,98
17	2.1.04	Provisiones Sociales por Pag.		1.248,75		1.248,75
18	2.1.05	Retenciones en la Fte.por Pag.	289,64	390,61		100,97
19	2.1.06	IVA Cobrado	8.766,21	8.766,21	-	
20	2.1.07	IVA por Pagar	5.442,78	7.211,92		1.769,14
21	2.1.09	ICE Ventas por Pagar	8.049,29	11.030,00		2.980,71
22	3.1.01	Capital		44.012,41		44.012,41
23	4.1.01	Servicios Prestados		73.169,25		73.169,25
24	5.1.01	Gasto Sueldos	3.330,00		3.330,00	
25	5.1.02	Provisiones Sociales	832,50		832,50	
26	5.1.03	Gasto Aporte Patronal	404,60		404,60	
27	5.1.06	Gasto Materiles para instalacion	13.965,16		13.965,16	
28	5.1.07	Gasto Servicio Satelital	5.275,27		5.275,27	
29	5.1.08	Gasto Servicios Básicos	153,15		153,15	
30	5.1.09	Gasto Combustible	350,86		350,86	
31	5.1.10	Gasto Alquiler de Vehiculo	650,00		650,00	
32	5.1.11	Gasto Mantenimiento y Rep.	458,61		458,61	
33	5.1.12	Gastos Bancarios	9,48		9,48	
34	5.1.13	Gastos Varios	196,25		196,25	
		TOTALES	**250.532,69**	**250.532,69**	**123.639,21**	**123.639,21**

Coca , 31 de Agosto del 2012

GERENTE **CONTADOR**

COCA VISION CABLE
HOJA DE TRABAJO
DEL 01 DE JULIO AL 31 DE AGOSTO DE 2012
EXPRESADO EN DÓLARES USD $

No.	CODIGO	CUENTAS	SALDOS		ESTADO RESULTADOS		ESTADO FINANCIERO	
			DEBE	HABER	GASTOS	INGRESOS	DEBE	HABER
1	1.1.01	Caja	-					
2	1.1.02	Bancos	55.903,83				55.903,83	
3	1.1.03	Cuentas por Cobrar	-					
4	1.1.05	Suministros de Oficina	94,77				94,77	
5	1.1.06	Útiles de Aseo y Limpieza	198,55				198,55	
6	1.1.07	Anticipo Retención en la Fuente	9,75				9,75	
7	1.1.08	Anticipo IVA Retenido	-					
8	1.1.09	IVA Pagado	-					
9	1.2.01	Muebles y Enseres	2.652,00				2.652,00	
10	1.2.03	Equipos de Oficina	465,00				465,00	
11	1.2.05	Equipos de Computación	2.631,43				2.631,43	
12	1.2.07	Equipos de Televisión	16.058,00				16.058,00	
13	1.2.09	Vehiculo	20.000,00				20.000,00	
14	2.1.01	Cuentas por Pagar	-					
15	2.1.02	Sueldos por Pagar	-					
16	2.1.03	IESS por Pagar		357,98				357,98
17	2.1.04	Provisiones Sociales por Pag.		1.248,75				1.248,75
18	2.1.05	Retenciones en la Fte.por Pag.		100,97				100,97
19	2.1.06	IVA Cobrado	-					
20	2.1.07	IVA por Pagar		1.769,14				1.769,14
21	2.1.09	ICE Ventas por Pagar		2.980,71				2.980,71
22	3.1.01	Capital		44.012,41				44.012,41
23	4.1.01	Servicios Prestados		73.169,25		73.169,25		
24	5.1.01	Gasto Sueldos	3.330,00		3.330,00			
25	5.1.02	Provisiones Sociales	832,50		832,50			
26	5.1.03	Gasto Aporte Patronal	404,60		404,60			
27	5.1.06	Gasto Materiles para instalacion	13.965,16		13.965,16			
28	5.1.07	Gasto Servicio Satelital	5.275,27		5.275,27			
29	5.1.08	Gasto Servicios Básicos	153,15		153,15			
30	5.1.09	Gasto Combustible	350,86		350,86			
		PASAN	**122.324,87**	**123.639,20**	**24.311,54**	**73.169,25**	**98.013,33**	**50.469,95**

COCA VISION CABLE
HOJA DE TRABAJO
DEL 01 DE JULIO AL 31 DE AGOSTO DE 2012
EXPRESADO EN DÓLARES USD $

No.	CODIGO	CUENTAS	SALDOS		ESTADO RESULTADOS		ESTADO FINANCIERO	
			DEBE	HABER	GASTOS	INGRESOS	DEBE	HABER
		VIENEN	**122.324,87**	**123.639,20**	**24.311,54**	**73.169,25**	**98.013,33**	**50.469,95**
31	5.1.10	Gasto Alquiler de Vehiculo	650,00		650,00			
32	5.1.11	Gasto Mantenimiento y Rep.	458,61		458,61			
33	5.1.12	Gastos Bancarios	9,48		9,48			
34	5.1.13	Gastos Varios	196,25		196,25			
			123.639,21	**123.639,21**				
35	1.2.02	Deprec. Acum. Muebles y Enseres						44,20
36	1.2.04	Deprec. Acum. Equipos de Oficina						7,75
37	1.2.06	Deprec. Acum. Equipos de Computac.						144,73
38	1.2.08	Deprec. Acum. Equipos de Televisión						267,63
39	1.2.10	Deprec. Acum. De Vehículos						666,67
40	5.1.04	Consumo Suministros de Oficina			3,16			3,16
41	5.1.05	Consumo Utiles de Aseo y Limpieza			6,62			6,62
42	5.1.14	Depreciación Muebles y Enseres			44,20			
43	5.1.15	Depreciación Equipos de Oficina			7,75			
44	5.1.16	Depreciación Equipos de Computación			144,73			
45	5.1.17	Depreciación de Equipo de Televisión			267,63			
46	5.1.18	Depreciación de vehículo			666,67			
		TOTAL			**26.766,64**	**73.169,25**		
47	3.2.01	Utilidad del Ejercicio			46.402,62			
		TOTAL			**73.169,25**	**73.169,25**		
48	2.1.10	Participación Trabajadores 15%						6.960,39
49	3.2.03	Utilidad Neta del Ejercicio						39.442,23
		TOTAL					**98.013,33**	**98.013,33**

Coca , 31 de Agosto del 2012

GERENTE **CONTADOR**

COCA VISION CABLE

ESTADO DE RESULTADOS

DEL 01 DE JULIO AL 31 DE AGOSTO DE 2012

EXPRESADO EN DÓLARES USD $

INGRESOS		
Servicios Prestados	73.169,25	
TOTAL INGRESOS		**73.169,25**
GASTOS		
Gasto Sueldos	3.330,00	
Provisiones Sociales	832,50	
Gasto Aporte Patronal	404,60	
Consumo suministros de Oficina	3,16	
Consumo de Utiles de Oficina	6,62	
Gasto Materiales para Inst.	13.965,16	
Gasto por Servicio Satelital	5.275,27	
Gasto Servicios Basicos	153,15	
Gasto Combustible	350,86	
Gasto Alquiler de Vehículo	650,00	
Gasto Material y Reparación	458,61	
Gastos Bancarios	9,48	
Gastos Varios	196,25	
Depreciación Muebles y Enseres	44,20	
Depreciación Equipo de Oficina	7,75	
Depreciación Equipo de Computación	144,73	
Depreciación Equipo de Televisión	267,63	
Depreciación Vehículo	666,67	
TOTAL GASTOS		**26.766,64**
UTILIDAD DEL EJERCICIO		**46.402,62**

Coca , 31 de Agosto del 2012

_____ _____

GERENTE **CONTADOR**

COCA VISION CABLE
ESTADO DE SITUACIÓN FINANCIERA
AL 31 DE AGOSTO DE 2012
EXPRESADO EN DÓLARES USD $

1.	**ACTIVOS**				
1.1	**ACTIVO CORRIENTE**				
1.1.02	Bancos		55.903,83		
1.1.05	Suministros de Oficina	94,77	91,61		
5.1.04	Consumo Suministros de Oficina	(3,16)			
1.1.06	Utiles de Aseo y Limpieza	198,55	191,93		
5.1.05	Consumo Utiles de Aseo y Limp.	(6,62)			
1.1.07	Anticipo Retenc. en la Fuente		9,75		
	TOTAL ACTIVO CORRIENTE			**56.197,12**	
1.2	**ACTIVO NO CORRIENTE**				
1.2.01	Muebles y Enseres	2.652,00	2.607,80		
1.2.02	Dep. Acum. Muebes y enseres	(44,20)			
1.2.03	Equipos de Oficina	465,00	457,25		
1.2.04	Dep. Acum. Equipos de Oficina	(7,75)			
1.2.05	Equipos de Computación	2.631,43	2.486,70		
1.2.06	Dep. Acum. Equipos de Computac.	(144,73)			
1.2.07	Equipo de Televisión	16.058,00			
1.2.08	Dep. Acum. De Equipo de Televisión	267,63	15.790,37		
1.2.09	Vehículo	20.000,00			
1.2.10	Dep. Acum. De Vehículo	666,67	19.333,33		
	TOTAL ACTIVO NO CORRIENTE			**40.675,45**	
	TOTAL ACTIVOS				**96.872,57**
2.	**PASIVOS**				
2.1	**PASIVOS CORRIENTES**				
2.1.03	IESS Por Pagar	357,98			
2.1.04	Provisiones Sociales por Pagar	1.248,75			
2.1.05	Retenciones en la Fte.por Pagar	100,97			
2.1.07	IVA por Pagar	1.769,14			
2.1.09	ICE Ventas por Pagar	2.980,71			
2.1.10	Participación Trabajadores 15%	6.960,39			
	TOTAL PASIVOS CORRIENTES		13.417,93		
	TOTAL PASIVOS				**13.417,93**
3.	**PATRIMONIO**			**83.454,64**	
3.1.01	Capital	44.012,41			
3.2.03	Utilidad Neta del Ejercicio	39.442,23			
	TOTAL PASIVO Y PATRIMONIO				**96.872,57**

Coca , 31 de Agosto del 2012

GERENTE **CONTADOR**

COCA VISION CABLE
ESTADO DE FLUJOS DEL EFECTIVO
DEL 01 DE JULIO AL 30 DE SEPTIEMBRE DE 2012
EXPRESADO EN DÓLARES USD $

1. FLUJO DE EFECTIVO POR ACTIVIDADES DE OPERACIÓN		
INGRESOS RECIBIDOS DE CLIENTES		**74.419,25**
Servicios Prestados	73.169,25	
Cobro de deudas pendiente	1.250,00	
	74.419,25	
PAGOS REALIZADOS A PROVEEDORES Y EMPLEADOS		**26.980,42**
Pago a proveedores	20.434,37	
Pago a empleados	4.885,94	
Pago al IIESS	357,98	
Pago servicios básicos	162,85	
Pago combustible	393,08	
Pago alquiler automovil	637,00	
Pago de suministro y útiles	109,20	
EFECTIVO NETO POR ACTIVIDADES OPERATIVAS		**47.438,83**
2. FLUJO DE EFECTIVO POR ACTIVIDADES DE INVERSIÓN		
EFECTIVO NETO POR ACTIVIDADES DE INVERSIÓN		**-**
3. FLUJO DE EFECTIVO POR ACTIVIDADES DE FINANCIAMIENTO		
EFECTIVO NETO POR ACTIVIDADES DE FINANCIAMIENTO		**-**
4. AUMENTO NETO DEL EFECTIVO Y SUS EQUIVALENTES		
Aumento Neto del Efectivo y sus Equivalentes		**47.438,83**
Aumento Neto del Efectivo y sus Equivalentes al inicio del período		**8.465,00**
Aumento Neto del Efectivo y sus Equivalentes al final del período		**55.903,83**

Coca , 31 de Agosto del 2012

GERENTE **CONTADOR**

g. Discusión

En la empresa Coca visión el propietario no contaba con información referente en cuanto asciende su inventario de bienes, generados por la ausencia de un control contable, asimismo no se aplicaban año a año las depreciaciones conforme a los procedimientos definidos en la ley, y que le permitan además reconocer, valuar y cuantificar sus bienes, derechos y disponer de su inventario real en un momento determinado; lo que resulta contraproducente al momento de posibles financiamientos, decisiones comerciales, y/o con validación de información con los organismos de control.

El archivo financiero-contable no cumplía con los requerimientos, en cuanto a su clasificación, acceso, ubicación y protección; causado por la falta de organización de los documentos y archivos, y el desconocimiento de la Normativa Vigente, ausencia de información financiera oportuna para la toma de decisiones entre otras.

Con esta situación presentada anteriormente se consideró indispensable la implantación de un sistema contable, en el periodo julio - agosto del 2012" sobre la prestación de servicios; para lo cual se inició con la elaboración del inventario de bienes y valores, análisis de facturas y preparación del memorándum de operaciones del periodo, julio - agosto de 2012, libro diario, libro mayor, balance de comprobación, hoja de trabajo, ajustes, estado de resultados, estado de situación financiera y el estado del flujo del efectivo. Siendo indispensable que la empresa lleve un sistema de contabilidad para registrar, clasificar y resumir en forma significativa y en términos de dinero, las operaciones y los hechos que son cuando menos de carácter financiero. Permitiendo así conocer con exactitud la real situación económica – financiera de una empresa; a través del control que ejerce sobre las operaciones y sobre quienes las realizan, así mismo a partir de la permanente y oportuna información que brinda apoyará al propietario en la toma de decisiones más acertadas; lo que determina la enorme importancia que le brinda esta técnica.

h. Conclusiones

Al finalizar el presente trabajo de investigación los se ha llegado a las siguientes conclusiones:

- El análisis de la documentación soporte sobre la actividad económica de la empresa Coca visión Cable en el periodo de estudio facilitó la elaboración del memorándum de operaciones así como también el ordenamiento y archivo de las facturas en orden cronológico y secuencial. Además se diseñaron documentos para el proceso contable los cuales permitieron la obtención de la información en forma oportuna para el desarrollo de las actividades comerciales como auxiliares de ventas, lo que facilitó el registro de las operaciones simplificándolas.

- La elaboración del inventario admitió a la empresa Coca visión Cable emprender el control oportuno de los bienes; así como también se realizó el plan de cuentas de manera codificada y sistemática, permitiendo registrar todos los hechos dentro de la empresa Coca visión Cable para conocer al final del periodo contable un estado de la situación real económica-financiera de la empresa.

- En el periodo económico objeto de estudio se cumplió puntualmente con las obligaciones tributarias previstas en el Registro Único de Contribuyente (RUC) y de conformidad a lo dispuesto en la Ley de Régimen Tributario Interno.

i. Recomendaciones

De acuerdo a las conclusiones se plantea las siguientes recomendaciones:

- Efectuar periódicamente el análisis de la documentación soporte de la actividad económica de la empresa lo que facilitará la elaboración del memorándum de operaciones y el ordenamiento eficaz de las facturas.

- Considerar el plan de cuentas propuesto lo que permitirá registrar todos los hechos económicos de la empresa de una manera codificada y sistemática.

- Al propietario elaborar el inventario periódicamente de bienes y valores, lo que permitirá a la empresa Coca visión cable mantener el control oportuno y conocer al final del periodo contable el valor del activo y pasivo que posee la organización.

- Continuar con la aplicación y diseño de los documentos utilizados en el proceso contable lo que facilitarán la obtención de la información en forma oportuna para el desarrollo de las actividades

- Seguir cumpliendo con las obligaciones tributarias previstas en el Registro Único de Contribuyente (RUC) y de conformidad a lo dispuesto en la Ley de Régimen Tributario Interno para evitar moras y multas.

j. Bibliografía

- BRAVO, Valdivieso Mercedes. (2009),Contabilidad General, Novena Edición, Quito-Ecuador.

- BOLAÑOS, Cesar, Análisis Financiero,(2005) Segunda Edición , Bogotá Colombia.

- ESPEJO JARAMILLO, Lupe. *Contabilidad General*.(2007) Primera Edición. . Loja - Ecuador. Editorial UTPL.

- EMERY, Douglas; FINNERTY, Jhon; y STOWE, Jhon. Fundamentos de Administración Financiera, (2008) Cuarta Edición. México.

- GRECO, Orlando. (2007),Diccionario Contable. CuartaEdición, Argentina. Valletta .

- MARTÍNEZ CARRASCO, Rafael D.Técnica Contable: Gestión Administrativa, (2008)Primera Edición Barcelona – España.

- MONTESINOS JULVE, Vicente. Introducción a la Contabilidad Financiera: Cuarta Edición Barcelona – España.

- SARMIENTO Rubén. (2008), Contabilidad general. Quinta Edición Quito – Ecuador

- Servicio de Rentas Internas (en línea) http://www.sri.gob.ec/web/20217/110/(citado 24 de junio de 2012)

k. Anexos

COCA VISION CABLE

DIARIO DE VENTAS

DEL 02 AL 07 DE JULIO DE 2012

ANEXO No. 01

SERIE No. 003 - 001

FECHA	FACT. No.	DESCRIPCION	RETENCIÓN No.	FECHA RET.	VENTAS						CAJA
					SUBT.	IVA 12%	ICE 15%	RET. IVA	RET. FTE	TOTAL	
02/07/2012	68957	ANGEL SANCHO VEGA			9,45	1,13	1,42			12,00	12,00
02/07/2012	68958	KETTY CALDERON GAMBOA			9,45	1,13	1,42			12,00	12,00
02/07/2012	68959	CLARA ANDY VARGAS			18,90	2,26	2,84			24,00	24,00
02/07/2012	68960	FROILAN NUÑES SANCHEZ			28,35	3,39	4,26			36,00	36,00
02/07/2012	68961	LUIS GUAYTARILLA			28,34	3,40	4,26			36,00	36,00
02/07/2012	68962	ANGEL MANCHENO			18,90	2,27	2,84			24,00	24,00
02/07/2012	68963	WILLINGTON LOOR			9,45	1,13	1,42			12,00	12,00
02/07/2012	68964	NOEL MACIAS			9,45	1,13	1,42			12,00	12,00
02/07/2012	68965	TELMO RUIZ			9,45	1,13	1,42			12,00	12,00
02/07/2012	68966	LUIS SAQUINAULA			18,90	2,27	2,84			24,00	24,00
02/07/2012	68967	DEVORA GONZALES			18,90	2,27	2,84			24,00	24,00
02/07/2012	68968	WILSON HERRERA			18,90	2,27	2,84			24,00	24,00
03/07/2012	68969	MARIA GONZABAY			19,69	2,36	2,95			25,00	25,00
03/07/2012	68970	CECILIA CASTILLO			9,45	1,13	1,42			12,00	12,00
03/07/2012	68971	MANUEL MERINO			26,77	3,21	4,02			34,00	34,00
03/07/2012	68972	ALBINA ROODRIGUEZ			23,62	2,83	3,54			30,00	30,00
03/07/2012	68973	ANULADA			0,00	0,00	0,00			0,00	0,00
03/07/2012	68974	ANULADA			0,00	0,00	0,00			0,00	0,00
03/07/2012	68975	ANULADA			0,00	0,00	0,00			0,00	0,00
03/07/2012	68976	JOSE CASTILLO			9,45	1,13	1,42			12,00	12,00
03/07/2012	68977	FRANKLIN ANDI			9,45	1,13	1,42			12,00	12,00
03/07/2012	68978	KLEVER VASQUEZ			28,35	3,40	4,25			36,00	36,00
		PASAN			**325,22**	**39,01**	**48,80**	**0,00**	**0,00**	**413,02**	**413,02**

COCA VISION CABLE

DIARIO DE VENTAS

DEL 02 AL 07 DE JULIO DE 2012

ANEXO No. 01

SERIE No. 003 - 001

FECHA	FACT. No.	DESCRIPCION	RETENCIÓN No.	FECHA RET.	VENTAS						CAJA
					SUBT.	IVA 12%	ICE 15%	RET. IVA	RET. FTE	TOTAL	
		VIENEN			**325,22**	**39,01**	**48,80**	**0,00**	**0,00**	**413,02**	**413,02**
03/07/2012	68979	METROPOLITAN SCHOOL			45,00	5,40				50,40	50,40
06/07/2012	68980	JOSE ELIZALDE			37,80	4,54	5,67			48,01	48,01
06/07/2012	68981	FRANCISCA TORRES			18,90	2,27	2,84			24,00	24,00
06/07/2012	68982	LEOPOLDO ZAMBRANO			18,90	2,27	2,84			24,00	24,00
06/07/2012	68983	ITALO ZAMBRANO			28,35	3,40	4,25			36,00	36,00
06/07/2012	68984	MARCIA QUIÑONEZ			18,90	2,27	2,84			24,00	24,00
06/07/2012	68985	LUIS PASTE			9,45	1,13	1,42			12,00	12,00
06/07/2012	68986	ANGEL AGUILAR			2,10	0,25	0,05			2,40	2,40
06/07/2012	68987	ANGEL AGUILAR			9,45	1,13	1,42			12,00	12,00
06/07/2012	68988	ELADIO CAMPUZANO			9,45	1,13	1,42			12,00	12,00
06/07/2012	68989	MELVA RAMOS			9,45	1,13	1,42			12,00	12,00
06/07/2012	68990	PETITA BAÑO			18,90	2,27	2,84			24,00	24,00
06/07/2012	68991	RITA JUAREZ			11,81	1,42	1,77			15,00	15,00
06/07/2012	68992	CARMEN ZAMBRANO			9,45	1,13	1,42			12,00	12,00
06/07/2012	68993	JOSE TENORIO GARRIDO			18,90	2,27	2,84			24,00	24,00
06/07/2012	68994	SEGUNDO TOAPANTA			9,45	1,13	1,42			12,00	12,00
06/07/2012	68995	JOSE GARRIDO			9,45	1,13	1,42			12,00	12,00
06/07/2012	68996	MANUEL QUISHPI			18,90	2,27	2,84			24,00	24,00
06/07/2012	68997	ANULADA			0,00	0,00	0,00			0,00	0,00
06/07/2012	68998	FLORENTINO GONZAGA			18,90	2,27	2,84			24,00	24,00
06/07/2012	68999	ANULADA			0,00	0,00	0,00			0,00	0,00
		PASAN			**648,73**	**77,83**	**90,31**	**0,00**	**0,00**	**816,86**	**816,86**

COCA VISION CABLE

DIARIO DE VENTAS

DEL 02 AL 07 DE JULIO DE 2012

ANEXO No. 01

SERIE No. 003 - 001

FECHA	FACT. No.	DESCRIPCION	RETENCIÓN No.	FECHA RET.	VENTAS						CAJA
					SUBT.	IVA 12%	ICE 15%	RET. IVA	RET. FTE	TOTAL	
		VIENEN			**648,73**	**77,83**	**90,31**	**0,00**	**0,00**	**816,86**	**816,86**
06/07/2012	69000	ANULADA			0,00	0,00	0,00			0,00	0,00
06/07/2012	69001	EDWIN PAPA			9,45	1,13	1,42			12,00	12,00
06/07/2012	69002	LUCIA MORENO			20,47	2,46	3,07			26,00	26,00
06/07/2012	69003	MIGUEL MORALES			37,80	4,54	5,67			48,01	48,01
06/07/2012	69004	ALEJANDRO FLORES			14,17	1,70	2,13			18,00	18,00
06/07/2012	69005	EDGAR GUAMAN			9,45	1,13	1,42			12,00	12,00
06/07/2012	69006	MARIA SANCHEZ			37,80	4,54	5,67			48,01	48,01
06/07/2012	69007	MANUEL CHELA			9,45	1,13	1,42			12,00	12,00
06/07/2012	69008	JULIO SANJINES			9,45	1,13	1,42			12,00	12,00
06/07/2012	69009	XIOMARA RAMIRES			18,90	2,27	2,84			24,00	24,00
06/07/2012	69010	DORIS PALTANA			18,90	2,27	2,84			24,00	24,00
06/07/2012	69011	TRANS. PETROLERO	001-001-0005622	06/07/2012	47,25	5,67	7,08		0,54	60,00	59,46
06/07/2012	69012	ANULADA			0,00	0,00	0,00			0,00	0,00
06/07/2012	69013	SARA VARGAS			9,45	1,13	1,42			12,00	12,00
06/07/2012	69014	SONIA SUAREZ			9,45	1,13	1,42			12,00	12,00
06/07/2012	69015	SONIA SUAREZ			14,17	1,70	2,13			18,00	18,00
06/07/2012	69016	PATRICIA LANDAZURI			75,60	9,07	11,33			96,00	96,00
06/07/2012	69017	VICENTE AGUIRRE			9,45	1,13	1,42			12,00	12,00
06/07/2012	69018	RAMIRO ASQHI			9,45	1,13	1,42			12,00	12,00
07/07/2012	69019	ARMANDO MORENO			9,45	1,13	1,42			12,00	12,00
07/07/2012	69020	VICENTA VELEZ			35,43	4,25	5,31			45,00	45,00
		PASAN			**1.054,27**	**126,49**	**151,12**	**-**	**0,54**	**1.331,88**	**1.331,34**

COCA VISION CABLE

DIARIO DE VENTAS

DEL 02 AL 07 DE JULIO DE 2012

ANEXO No. 01

SERIE No. 003 - 001

FECHA	FACT. No.	DESCRIPCION	RETENCIÓN No.	FECHA RET.	VENTAS						CAJA
					SUBT.	IVA 12%	ICE 15%	RET. IVA	RET. FTE	TOTAL	
		VIENEN			**1.054,27**	**126,49**	**151,12**	**-**	**0,54**	**1.331,88**	**1.331,34**
07/07/2012	69021	MARIANELA MATIAS			9,45	1,13	1,42			12,00	12,00
07/07/2012	69022	JOSE CABRERA			32,02	3,84	4,80			40,67	40,67
07/07/2012	69023	ANULADA			0,00	0,00	0,00			0,00	0,00
07/07/2012	69024	GALO MAITA			18,90	2,27	2,84			24,00	24,00
07/07/2012	69025	MILTON RAMIREZ			23,62	2,83	3,54			30,00	30,00
07/07/2012	69026	CRISTIAN POVEDA			23,62	2,83	3,54			30,00	30,00
07/07/2012	69027	ANDY COQUINCHE			9,45	1,13	1,42			12,00	12,00
07/07/2012	69028	MARIA CAMPOVERDE			15,75	1,89	2,36			20,00	20,00
07/07/2012	69029	JOSE CEDEÑO VELEZ			9,45	1,13	1,42			12,00	12,00
07/07/2012	69030	LEONARDO LALANGUI			23,62	2,83	3,54			30,00	30,00
07/07/2012	69031	CARMEN CASTILLO			33,07	3,97	4,96			42,00	42,00
07/07/2012	69032	GILBER PALADINES			18,90	2,27	2,84			24,00	24,00
07/07/2012	69033	JAIME GRETA TAPUY			21,73	2,60	3,27			27,60	27,60
07/07/2012	69034	JOSE LOPEZ TORREZ			10,00	1,20				11,20	11,20
07/07/2012	69035	MARIA CEDEÑO S.			18,90	2,27	2,84			24,00	24,00
07/07/2012	69036	ALEX ALAVA GARCIA			18,90	2,27	2,84			24,00	24,00
07/07/2012	69037	ALEX CONDO LLORI			32,65	3,91	4,24			40,80	40,80
07/07/2012	69038	ARTURO CALDERON PINZA			9,45	1,13	1,42			12,00	12,00
07/07/2012	69039	CECILIA PAEZ SEIS			18,90	2,27	2,84			24,00	24,00
07/07/2012	69040	NOEMA ANDY GUALLO			18,90	2,27	2,84			24,00	24,00
07/07/2012	69041	SOCORRO CAMPOVERDE			23,62	2,83	3,54			30,00	30,00
		PASAN			**1.445,17**	**173,38**	**207,61**	**-**	**0,54**	**1.826,16**	**1.825,62**

COCA VISION CABLE

DIARIO DE VENTAS

DEL 02 AL 07 DE JULIO DE 2012

ANEXO No. 01

SERIE No. 003 - 001

FECHA	FACT. No.	DESCRIPCION	RETENCIÓN No.	FECHA RET.	VENTAS						CAJA
					SUBT.	IVA 12%	ICE 15%	RET. IVA	RET. FTE	TOTAL	
		VIENEN			**1.445,17**	**173,38**	**207,61**	**-**	**0,54**	**1.826,16**	**1.825,62**
07/07/2012	69042	ALKIN PUGACHI			15,75	1,89	2,36			20,00	20,00
07/07/2012	69043	JULIO JIMENEZ			9,45	1,13	1,42			12,00	12,00
07/07/2012	69044	JULIO JIMENEZ			9,45	1,13	1,42			12,00	12,00
07/07/2012	69045	NANCY PRUNA MOLINA			18,90	2,27	2,84			24,00	24,00
07/07/2012	69046	ALEXANDRA GAVILANES			18,90	2,27	2,84			24,00	24,00
07/07/2012	69047	BLADIMIR IBARRA			18,90	2,27	2,84			24,00	24,00
07/07/2012	69048	GONZALO VARGAS			18,90	2,27	2,84			24,00	24,00
07/07/2012	69049	MERCY SAMANIEGO			34,02	4,08	5,10			43,20	43,20
07/07/2012	69050	FABIOLA ROJAS CALVA			11,81	1,42	1,77			15,00	15,00
07/07/2012	69051	DIANA BALCAZAR			9,45	1,13	1,42			12,00	12,00
07/07/2012	69052	PAUL CASTRO			106,67	12,80	2,48			121,95	121,95
07/07/2012	69053	ALVARO ALCIVAR JARA			70,87	8,50	10,63			90,00	90,00
07/07/2012	69054	JOSE MIGUEL LARA			11,81	1,42	1,77			15,00	15,00
07/07/2012	69055	CRISTIAN PAUCAR			36,00	4,32	5,40			45,72	45,72
07/07/2012	69056	SERGIO PEÑA			37,17	4,45	5,58			47,20	47,20
07/07/2012	69057	NILO PEREA HERRERA			9,45	1,13	1,42			12,00	12,00
07/07/2012	69058	JACINTO OROZCO			9,45	1,13	1,42			12,00	12,00
07/07/2012	69059	FREDY CHANGO			9,45	1,13	1,42			12,00	12,00
07/07/2012	69060	LIDIA AMAYA			28,72	3,44	2,84			35,00	35,00
07/07/2012	69061	REYNALDO CEDEÑO			9,45	1,13	1,42			12,00	12,00
07/07/2012	69062	ERCILIA ALVARADO			23,00	2,76	3,45			29,21	29,21
		PASAN			**1.962,74**	**235,47**	**270,26**	**-**	**0,54**	**2.468,47**	**2.467,93**

COCA VISION CABLE

DIARIO DE VENTAS

DEL 02 AL 07 DE JULIO DE 2012

ANEXO No. 01

SERIE No. 003 - 001

FECHA	FACT. No.	DESCRIPCION	RETENCIÓN No.	FECHA RET.	VENTAS						CAJA
					SUBT.	IVA 12%	ICE 15%	RET. IVA	RET. FTE	TOTAL	
		VIENEN			**1.962,74**	**235,47**	**270,26**	**-**	**0,54**	**2.468,47**	**2.467,93**
07/07/2012	69063	LUIS VALVERDE			18,90	2,27	2,84			24,00	24,00
07/07/2012	69064	ROSA ZAMBRANO			18,90	2,27	2,84			24,00	24,00
07/07/2012	69065	JORGE MANN LOOR			22,05	2,65	3,31			28,00	28,00
07/07/2012	69066	NORMA PATIÑO			9,45	1,13	1,42			12,00	12,00
07/07/2012	69067	MARIO CRUZ MALDONADO	002-001-000616	07/07/2012	300,00	36,00			6,00	336,00	330,00
07/07/2012	69068	NIEVES PEÑARRIETA			14,17	1,70	2,13			18,00	18,00
07/07/2012	69069	JOERGE GORDON			18,90	2,27	2,84			24,00	24,00
07/07/2012	69070	KLEVER MORALES			9,45	1,13	1,42			12,00	12,00
07/07/2012	69071	BARBARA BASURTO			11,81	1,42	1,77			15,00	15,00
07/07/2012	69072	DOLORES VELEZ			15,75	1,89	2,36			20,00	20,00
07/07/2012	69073	MALENA OREJUELA			30,13	3,62	4,26			38,01	38,01
07/07/2012	69074	LUIS JURADO			47,24	5,67	7,09			59,99	59,99
07/07/2012	69075	JOSE GARCIA			9,45	1,13	1,42			12,00	12,00
07/07/2012	69076	MANUEL PINZA			11,02	1,32	1,65			14,00	14,00
07/07/2012	69077	MANUEL PINZA			11,81	1,42	1,77			15,00	15,00
07/07/2012	69078	ANGEL BENITEZ			9,45	1,13	1,42			12,00	12,00
07/07/2012	69079	CARMEN SORIA			9,45	1,13	1,42			12,00	12,00
07/07/2012	69080	NOE ASHQUI			18,90	2,27	2,84			24,00	24,00
07/07/2012	69081	JEFFERSON DELGADO			9,45	1,13	1,42			12,00	12,00
07/07/2012	69082	LUIS SALAZAR			11,81	1,42	1,77			15,00	15,00
07/07/2012	69083	JAIRO SINCHIGUUANO			35,43	4,25	5,31			45,00	45,00
		PASAN			**2.606,26**	**312,70**	**321,53**	**-**	**6,54**	**3.240,48**	**3.233,94**

COCA VISION CABLE

DIARIO DE VENTAS

DEL 02 AL 07 DE JULIO DE 2012

ANEXO No. 01

SERIE No. 003 - 001

FECHA	FACT. No.	DESCRIPCION	RETENCIÓN No.	FECHA RET.	VENTAS						CAJA
					SUBT.	IVA 12%	ICE 15%	RET. IVA	RET. FTE	TOTAL	
		VIENEN			**2.606,26**	**312,70**	**321,53**	**-**	**6,54**	**3.240,48**	**3.233,94**
07/07/2012	69084	MERCEDES AGREDA			37,80	4,52	5,68			48,00	48,00
07/07/2012	69085	NAPOLEON GAIBOR			37,80	4,52	5,68			48,00	48,00
07/07/2012	69086	GABRIEL GURUMENDI			18,90	2,27	2,84			24,00	24,00
07/07/2012	69087	PEDRO TANDAZO			18,11	2,17	2,72			23,00	23,00
07/07/2012	69088	JACINTO BRAVO			15,75	1,89	2,36			20,00	20,00
07/07/2012	69089	ZANDRA GALVEZ			15,75	1,89	2,36			20,00	20,00
07/07/2012	69090	SEGUNDO CRIOLLO			9,45	1,13	1,42			12,00	12,00
07/07/2012	69091	JENNI CEVALLOS			19,42	2,33	2,25			24,00	24,00
07/07/2012	69092	ANULADA			0,00	0,00	0,00			0,00	0,00
07/07/2012	69093	TOAQUIZA CHINCHUNA			9,45	1,13	1,42			12,00	12,00
07/07/2012	69094	POLONIA VELOZ			28,35	3,40	4,25			36,00	36,00
07/07/2012	69095	ANULADA			0,00	0,00	0,00			0,00	0,00
07/07/2012	69096	HERNAN PINO			18,90	2,27	2,84			24,00	24,00
07/07/2012	69097	ANULADA			0,00	0,00	0,00			0,00	0,00
07/07/2012	69098	UBALDO CABEZAS			9,45	1,13	1,42			12,00	12,00
07/07/2012	69099	EDGAR SANCHEZ			11,81	1,42	1,77			15,00	15,00
07/07/2012	69100	JOSE LOPEZ TORREZ			11,81	1,42	1,77			15,00	15,00
07/07/2012	69101	NORMA AGUINDA			19,69	2,36	2,95			25,01	25,01
07/07/2012	69102	JORGE ALCIVAR			23,62	2,83	3,54			30,00	30,00
07/07/2012	69103	ISABEL ORTA			15,75	1,89	2,36			20,00	20,00
07/07/2012	69104	HUGO LOPEZ			9,45	1,13	1,42			12,00	12,00
		PASAN			**2.937,52**	**352,42**	**370,57**	**-**	**6,54**	**3.660,50**	**3.653,96**

COCA VISION CABLE

DIARIO DE VENTAS

DEL 02 AL 07 DE JULIO DE 2012

ANEXO No. 01

SERIE No. 003 - 001

FECHA	FACT. No.	DESCRIPCION	RETENCIÓN No.	FECHA RET.	VENTAS						CAJA
					SUBT.	IVA 12%	ICE 15%	RET. IVA	RET. FTE	TOTAL	
		VIENEN			**2.937,52**	**352,42**	**370,57**	**-**	**6,54**	**3.660,50**	**3.653,96**
07/07/2012	69105	ANULADA			0,00	0,00	0,00			0,00	0,00
07/07/2012	69106	JACINTO TORRES			28,35	3,40	4,25			36,00	36,00
07/07/2012	69107	CARLOS LOPEZ			9,45	1,13	1,42			12,00	12,00
07/07/2012	69108	SANTOS MACAS			18,90	2,27	2,84			24,00	24,00
07/07/2012	69109	DANNY RUIZ			18,90	2,27	2,84			24,00	24,00
07/07/2012	69110	PAOLA QUIROS			18,90	2,27	2,84			24,00	24,00
07/07/2012	69111	PABLO CERDA			23,62	2,83	3,54			30,00	30,00
07/07/2012	69112	MAURICIO PEÑA			9,45	1,13	1,42			12,00	12,00
07/07/2012	69113	WALTER FERRIN			18,90	2,27	2,84			24,00	24,00
07/07/2012	69114	YOLANDA CORTEZ			18,90	2,27	2,84			24,00	24,00
07/07/2012	69115	LAURA PLUAS			9,45	1,13	1,42			12,00	12,00
07/07/2012	69116	GALO ORTA NARANJO			39,53	4,74	5,93			50,20	50,20
07/07/2012	69117	MARIA AGREDA AGILA			18,11	2,17	2,72			23,00	23,00
07/07/2012	69118	ALONSO MORENO			9,45	1,13	1,42			12,00	12,00
07/07/2012	69119	LAURO IRIARTE CHACON			18,90	2,27	2,84			24,00	24,00
07/07/2012	69120	KARINA GUERRERO			15,75	1,89	2,36			20,00	20,00
07/07/2012	69121	HUGO GARZON			9,45	1,13	1,42			12,00	12,00
07/07/2012	69122	ELIZABETH GUARNIZO			9,45	1,13	1,42			12,00	12,00
07/07/2012	69123	NANCY GUAMAN VICENTE	001-001-00002011	07/07/2012	14,17	1,70	2,13		0,28	18,00	17,72
07/07/2012	69124	ROSENDO JARAMILLO	003-001-0000118	07/07/2012	11,81	1,42	1,77		0,24	15,00	14,76
07/07/2012	69125	ROSENDO JARAMILLO	003-001-0000117	07/07/2012	212,60	25,51	31,89		4,25	270,00	265,75
07/07/2012	69126	LUIS CHALAQUINGA			17,32	2,08	2,60			22,00	22,00
		PASAN			**3.488,88**	**418,58**	**453,28**	**-**	**11,31**	**4.360,73**	**4.349,42**

COCA VISION CABLE

DIARIO DE VENTAS

DEL 02 AL 07 DE JULIO DE 2012

ANEXO No. 01

SERIE No. 003 - 001

FECHA	FACT. No.	DESCRIPCION	RETENCIÓN No.	FECHA RET.	VENTAS						CAJA
					SUBT.	IVA 12%	ICE 15%	RET. IVA	RET. FTE	TOTAL	
		VIENEN			**3.488,88**	**418,58**	**453,28**	**-**	**11,31**	**4.360,73**	**4.349,42**
07/07/2012	69127	JULIO SALINAS LUNA			14,17	1,70	2,13			18,00	18,00
07/07/2012	69128	JESSENIA RODRIFUEZ			11,81	1,42	1,77			15,00	15,00
07/07/2012	69129	LASSO GONZALES			9,45	1,13	1,42			12,00	12,00
07/07/2012	69130	JOSEFA BUSTOS ASTUDILLO			50,00	6,00				56,00	56,00
07/07/2012	69131	JESSICA CEDEÑ0			18,90	2,27	2,84			24,00	24,00
07/07/2012	69132	WALBERTO CRUZ ANDY			9,45	1,13	1,42			12,00	12,00
07/07/2012	69133	SEGUNDO MANOBANDA			18,90	2,27	2,84			24,00	24,00
07/07/2012	69134	YAMILE VALLAMIL			18,90	2,27	2,84			24,00	24,00
07/07/2012	69135	ROLANDO CAMPOS			25,98	3,12	3,90			32,99	32,99
07/07/2012	69136	MARGARITA PAUCAR			9,45	1,13	1,42			12,00	12,00
07/07/2012	69137	KLEVER PARRALES			23,62	2,83	3,54			30,00	30,00
07/07/2012	69138	MARIA ERNESTINA JARA			16,54	1,98	2,48			21,01	21,01
07/07/2012	69139	SANDRA RON BUSTOS			47,77	5,73	6,50			60,00	60,00
07/07/2012	69140	ENRIQUE ORDOÑEZ			28,35	3,40	4,25			36,00	36,00
07/07/2012	69141	JOSE LOPEZ TORREZ			219,00	26,28				245,28	245,28
07/07/2012	69142	BOLIVAR FALCONI			10,24	1,23	1,54			13,00	13,00
07/07/2012	69143	MIRIAM CEDEÑO			37,80	4,53	5,67			48,00	48,00
07/07/2012	69144	CARMITA LAPO VEGA			18,90	2,27	2,84			24,00	24,00
07/07/2012	69145	LUIS ZHICAY BORJA			18,90	2,27	2,84			24,00	24,00
07/07/2012	69146	JAIRO MACIAS MERCHAN			18,90	2,27	2,84			24,00	24,00
07/07/2012	69147	JUAN CARLOS PATIÑO			11,81	1,42	1,77			15,00	15,00
07/07/2012	69148	JESUS CHUQUIAN			24,25	2,91	2,84			30,00	30,00
07/07/2012	69149	FELIZ SANTOS			18,90	2,27	2,84			24,00	24,00
07/07/2012	69150	LUIS TORRES GUERRERO			28,35	3,40	4,25			36,00	36,00
		TOTAL			**33.136,80**	**3.975,57**	**4.344,99**	**-**	**63,33**	**41.457,25**	**41.393,44**

COCA VISION CABLE

DIARIO DE VENTAS

DEL 09 AL 14 DE JULIO DE 2012

ANEXO No. 02

SERIE No. 003 - 001

FECHA	FACT. No.	DESCRIPCION	RETENCIÓN No.	FECHA RET.	VENTAS						CAJA
					SUBT.	IVA 12%	ICE 15%	RET. IVA	RET. FTE	TOTAL	
09/07/2012	69151	EFRAIN GUANALEMA			18,90	2,27	2,84			24,00	24,00
09/07/2012	69152	ROSARIO MENDES			11,81	1,42	1,77			15,00	15,00
09/07/2012	69153	ROBERTO ALVARADO			9,45	1,13	1,42			12,00	12,00
09/07/2012	69154	MARTHA VILLAFUERTE			9,45	1,13	1,42			12,00	12,00
09/07/2012	69155	MARTHA VILLAFUERTE			9,45	1,13	1,42			12,00	12,00
09/07/2012	69156	BAYRON PINEDA			9,45	1,13	1,42			12,00	12,00
09/07/2012	69157	JULIA MOSQUERA			9,45	1,13	1,42			12,00	12,00
09/07/2012	69158	ANGEL MOLINA			9,45	1,13	1,42			12,00	12,00
09/07/2012	69159	DIOGENES BALCAZAR			9,45	1,13	1,42			12,00	12,00
09/07/2012	69160	AIDA PAREDES			9,45	1,13	1,42			12,00	12,00
09/07/2012	69161	VICTOR SANCHEZ CELI			11,81	1,42	1,77			15,00	15,00
09/07/2012	69162	ARACELY SANCHEZ			9,45	1,13	1,42			12,00	12,00
09/07/2012	69163	ANGEL TIBAN LOPEZ			9,45	1,13	1,42			12,00	12,00
09/07/2012	69164	DEYSI CALVA			9,45	1,13	1,42			12,00	12,00
09/07/2012	69165	RAUL COLCHA MORALES			9,45	1,13	1,42			12,00	12,00
09/07/2012	69166	ALEX JIMENEZ TORRES			15,75	1,89	2,36			20,00	20,00
09/07/2012	69167	DAVID REINO PAREDES			18,90	2,27	2,84			24,00	24,00
09/07/2012	69168	PEDRO SUNTUSIG SAS			23,62	2,83	3,54			30,00	30,00
09/07/2012	69169	CARMEN MERCHA TORRES			18,90	2,27	2,84			24,00	24,00
09/07/2012	69170	GONZALO CASTILLO			9,45	1,13	1,42			12,00	12,00
09/07/2012	69171	LUZ MOLINA FEBRES			23,62	2,83	3,54			30,00	30,00
09/07/2012	69172	ANULADA			0,00	0,00	0,00			0,00	0,00
		PASAN			**266,16**	**31,94**	**39,92**	**0,00**	**0,00**	**338,02**	**338,02**

COCA VISION CABLE

DIARIO DE VENTAS

DEL 09 AL 14 DE JULIO DE 2012

ANEXO No. 02

SERIE No. 003 - 001

FECHA	FACT. No.	DESCRIPCION	RETENCIÓN No.	FECHA RET.	VENTAS						CAJA
					SUBT.	IVA 12%	ICE 15%	RET. IVA	RET. FTE	TOTAL	
		VIENEN			**266,16**	**31,94**	**39,92**	**0,00**	**0,00**	**338,02**	**338,02**
09/07/2012	69173	JULIO ONTANEDA			18,90	2,27	2,84			24,00	24,00
09/07/2012	69174	NICK ASTUDILLO			18,90	2,27	2,84			24,00	24,00
09/07/2012	69175	WILMER ESTUPIÑAN			40,95	4,91	6,14			52,01	52,01
09/07/2012	69176	LADY PIÑUELA CERON			23,62	2,83	3,54			30,00	30,00
09/07/2012	69177	VICTOR ROBLES ROBLES			18,90	2,27	2,84			24,00	24,00
10/07/2012	69178	JUAN HISBEZ VARGAS			28,35	3,40	4,25			36,00	36,00
10/07/2012	69179	ROBERT NOLES JARAMILLO			9,45	1,13	1,42			12,00	12,00
10/07/2012	69180	CARLOS ASTUDILLO			23,62	2,83	3,54			30,00	30,00
10/07/2012	69181	SILVO VIDAL CAMPOVERDE			28,34	3,40	4,25			35,99	35,99
10/07/2012	69182	BERTHA FLORES GONZALES			18,90	2,27	2,84			24,00	24,00
10/07/2012	69183	JOSE CHOLOQUINGA			9,45	1,13	1,42			12,00	12,00
10/07/2012	69184	JOSE LUNA PAVON			12,60	1,51	1,89			16,00	16,00
10/07/2012	69185	YOLANDA REYES			18,90	2,26	2,84			24,00	24,00
10/07/2012	69186	JOSELITO MEDINA			12,13	1,45	1,42			15,00	15,00
10/07/2012	69187	JUAN CARLOS PATA TORRES			51,71	6,22	7,08			65,00	65,00
10/07/2012	69188	VERONICA PALACIOS			37,80	4,52	5,68			48,00	48,00
10/07/2012	69189	FREDDY ALOMIA IZURIETA			9,45	1,13	1,42			12,00	12,00
10/07/2012	69190	MANUEL UYAGUARI			11,02	1,32	1,66			14,00	14,00
10/07/2012	69191	ROSA RIVADENEIRA			9,45	1,13	1,42			12,00	12,00
10/07/2012	69192	ALONSO LALANGUI			9,45	1,13	1,42			12,00	12,00
10/07/2012	69193	ANULADA			0,00	0,00	0,00			0,00	0,00
		PASAN			**678,05**	**81,35**	**100,65**	**0,00**	**0,00**	**860,04**	**860,04**

COCA VISION CABLE

DIARIO DE VENTAS

DEL 09 AL 14 DE JULIO DE 2012

ANEXO No. 02

SERIE No. 003 - 001

FECHA	FACT. No.	DESCRIPCION	RETENCIÓN No.	FECHA RET.	VENTAS						CAJA
					SUBT.	IVA 12%	ICE 15%	RET. IVA	RET. FTE	TOTAL	
		VIENEN			**678,05**	**81,35**	**100,65**	**0,00**	**0,00**	**860,04**	**860,04**
10/07/2012	69194	ESMITH SANMARTIN			18,90	2,27	2,84			24,00	24,00
09/07/2012	69195	TRANSPORTE QUEZADA	001-001-0001111	09/07/2012	18,90	2,27	2,84		0,38	24,00	23,62
10/07/2012	69196	FABIAN LEON FEIJOO			9,45	1,13	1,42			12,00	12,00
10/07/2012	69197	FABIAN LEON FEIJOO			9,45	1,13	1,42			12,00	12,00
10/07/2012	69198	HOSTAL HENRY			80,31	9,64	12,05			101,99	101,99
10/07/2012	69199	JORGE LUIS RODRIGUEZ			18,90	2,27	2,84			24,00	24,00
10/07/2012	69200	ANULADA			0,00	0,00	0,00			0,00	0,00
10/07/2012	69201	TRANSCOIV CIA. LTDA.			50,00	6,00				56,00	56,00
10/07/2012	69202	LUIS PEREZ			450,00	54,00				504,00	504,00
10/07/2012	69203	ANGEL GUAMAN DURAN			18,90	2,27	2,84			24,00	24,00
10/07/2012	69204	MISAEL REAL			18,90	2,27	2,84			24,00	24,00
10/07/2012	69205	JARAMILLO PALADINES			18,90	2,27	2,84			24,00	24,00
10/07/2012	69206	FERNANDO CASTRO			35,43	4,25	5,31			45,00	45,00
10/07/2012	69207	WILFRIDO BALCAZAR			69,29	8,32	10,39			88,00	88,00
10/07/2012	69208	MARCO FUEL PORTILLA			41,31	4,95	5,54			51,80	51,80
10/07/2012	69209	MIREYA MOREIRA			9,45	1,13	1,42			12,00	12,00
10/07/2012	69210	ANTONIO RUIZ PRADO			37,80	4,54	5,67			48,01	48,01
10/07/2012	69211	CARLOS ANDRADE SIMBAÑA			11,81	1,42	1,77			15,00	15,00
10/07/2012	69212	HERIBERTO GALLEGOS			9,45	1,13	1,42			12,00	12,00
10/07/2012	69213	WILMAN RAMOS			23,62	2,83	3,54			30,00	30,00
10/07/2012	69214	EUGENIO FLORES			9,45	1,13	1,42			12,00	12,00
		PASAN			**1.638,27**	**196,58**	**169,03**	**-**	**0,38**	**2.003,86**	**2.003,48**

COCA VISION CABLE

DIARIO DE VENTAS

DEL 09 AL 14 DE JULIO DE 2012

ANEXO No. 02

SERIE No. 003 - 001

FECHA	FACT. No.	DESCRIPCION	RETENCIÓN No.	FECHA RET.	VENTAS						CAJA
					SUBT.	IVA 12%	ICE 15%	RET. IVA	RET. FTE	TOTAL	
		VIENEN			**1.638,27**	**196,58**	**169,03**	**-**	**0,38**	**2.003,86**	**2.003,48**
10/07/2012	69215	EUGENIO FLORES			9,45	1,13	1,42			12,00	12,00
10/07/2012	69216	OSWALDO ALARCON			9,45	1,13	1,42			12,00	12,00
10/07/2012	69217	CRISTIAN MENDOZA MORENO			9,45	1,13	1,42			12,00	12,00
10/07/2012	69218	YENNY EGAS RUIZ			18,90	2,27	2,84			24,00	24,00
10/07/2012	69219	YENNY EGAS RUIZ			18,90	2,27	2,84			24,00	24,00
10/07/2012	69220	NORMA PERALTA SANCHEZ	001-001-0002916	10/07/2012	18,90	2,27	2,83		0,38	24,00	23,62
10/07/2012	69221	NORMA PERALTA SANCHEZ	001-001-0002917	10/07/2012	18,90	2,27	2,83		0,38	24,00	23,62
10/07/2012	69222	NORMA PERALTA SANCHEZ	001-001-0002918	10/07/2012	18,90	2,27	2,83		0,38	24,00	23,62
11/07/2012	69223	NELSON QUINTANILLA			28,35	3,39	4,26			36,00	36,00
11/07/2012	69224	IRENE PERALTA CANGO			21,26	2,55	3,19			27,00	27,00
11/07/2012	69225	ROBERTO MURILLO MOLINA			35,43	4,26	5,31			45,00	45,00
11/07/2012	69226	EDUARDO MOREIRA Z.			9,45	1,13	1,42			12,00	12,00
11/07/2012	69227	OTILIA GARCIA			3,46	0,42	0,52			4,40	4,40
11/07/2012	69228	MERCEDES ZABALA			15,75	1,89	2,36			20,00	20,00
11/07/2012	69229	INES INTRIAGO VERDUGA			18,90	2,27	2,84			24,00	24,00
11/07/2012	69230	IPOLITO TREYO			18,90	2,27	2,84			24,00	24,00
11/07/2012	69231	ELICIA LEÓN	001-001-00005788	10/07/2012	28,35	3,40	4,25		0,57	36,00	35,43
11/07/2012	69232	SEGUNDO SALINAS T.			28,35	3,40	4,25			36,00	36,00
11/07/2012	69233	ROCIO BURGOS ARAUZ			17,75	2,13	2,66			22,54	22,54
11/07/2012	69234	GLORIA SANMIGUEL			11,02	1,32	1,65			14,00	14,00
11/07/2012	69235	SONIA MOCHA OLAYA			9,45	1,13	1,42			12,00	12,00
		PASAN			**2.007,54**	**240,89**	**224,41**	**-**	**2,09**	**2.472,83**	**2.470,74**

COCA VISION CABLE

DIARIO DE VENTAS

DEL 09 AL 14 DE JULIO DE 2012

ANEXO No. 02

SERIE No. 003 - 001

FECHA	FACT. No.	DESCRIPCION	RETENCIÓN No.	FECHA RET.	VENTAS						CAJA
					SUBT.	IVA 12%	ICE 15%	RET. IVA	RET. FTE	TOTAL	
		VIENEN			**2.007,54**	**240,89**	**224,41**	**-**	**2,09**	**2.472,83**	**2.470,74**
11/07/2012	69236	EDWIN SANTI			9,45	1,13	1,42			12,00	12,00
11/07/2012	69237	FROILAN GUAYTARILLA			15,75	1,89	2,36			20,00	20,00
11/07/2012	69238	FROILAN GUAYTARILLA			11,81	1,42	1,77			15,00	15,00
11/07/2012	69239	DORIS BRAVO			18,90	2,27	2,84			24,00	24,00
11/07/2012	69240	HOLGER VIMOS			9,45	1,13	1,42			12,00	12,00
11/07/2012	69241	NONA NAZARENO			11,81	1,42	1,77			15,00	15,00
11/07/2012	69242	MARIA COLLAGUAZO			18,90	2,26	2,84			24,00	24,00
11/07/2012	69243	ANGEL MALQUI			18,90	2,27	2,84			24,00	24,00
11/07/2012	69244	NARCISO SALAZAR			18,90	2,27	2,84			24,00	24,00
11/07/2012	69245	LUIS MORILLO			18,90	2,27	2,84			24,00	24,00
11/07/2012	69246	MARIA REYES FARIAS			11,81	1,42	1,77			15,00	15,00
11/07/2012	69247	JORGE PANGAY			9,45	1,13	1,42			12,00	12,00
11/07/2012	69248	KUZ FAJARDO			14,17	1,70	2,13			18,00	18,00
11/07/2012	69249	TERESA DE SUPLIGUACHA			25,00	3,00	3,75			31,75	31,75
11/07/2012	69250	FLAVIO ANTIP			9,45	1,13	1,42			12,00	12,00
11/07/2012	69251	GABRIEL VELEZ			37,80	4,54	5,67			48,01	48,01
11/07/2012	69252	CARLOS BENAVIDES			23,62	2,83	3,54			30,00	30,00
11/07/2012	69253	WILLIAM ZAMBRANO			9,45	1,13	1,42			12,00	12,00
11/07/2012	69254	ALFREDO CONDO			28,35	3,40	4,25			36,00	36,00
11/07/2012	69255	MONICA MAYALICA			29,13	3,50	4,37			37,00	37,00
11/07/2012	69256	NILDA BUSTOS			18,90	2,27	2,84			24,00	24,00
		PASAN			**2.377,44**	**285,27**	**279,89**	**-**	**2,09**	**2.942,59**	**2.940,50**

COCA VISION CABLE

DIARIO DE VENTAS

DEL 09 AL 14 DE JULIO DE 2012

ANEXO No. 02

SERIE No. 003 - 001

FECHA	FACT. No.	DESCRIPCION	RETENCIÓN No.	FECHA RET.	VENTAS						CAJA
					SUBT.	IVA 12%	ICE 15%	RET. IVA	RET. FTE	TOTAL	
		VIENEN			**2.377,44**	**285,27**	**279,89**	**-**	**2,09**	**2.942,59**	**2.940,50**
11/07/2012	69257	FERNANDO TENEDA JIMENEZ			23,62	2,83	3,54			30,00	30,00
11/07/2012	69258	OLGA GRETA TANGUILA			23,62	2,83	3,54			30,00	30,00
11/07/2012	69259	EDWIN BRITO			18,90	2,27	2,84			24,00	24,00
11/07/2012	69260	JULIO IBARRA MENDOZA			9,45	1,13	1,42			12,00	12,00
11/07/2012	69261	JENNY GRANDA			18,90	2,27	2,84			24,00	24,00
11/07/2012	69262	LINDER LOOR CEDEÑO			9,45	1,13	1,42			12,00	12,00
11/07/2012	69263	CLARA HUACA			22,05	2,65	3,31			28,00	28,00
11/07/2012	69264	JOSELITO PUPIALES			9,45	1,13	1,42			12,00	12,00
11/07/2012	69265	SEGUNDO PAUTA			14,49	1,74	2,17			18,40	18,40
11/07/2012	69266	JOSE CUESTA			32,81	3,93	4,26			41,00	41,00
11/07/2012	69267	PABLO VARGAS CAPA			18,90	2,27	2,84			24,00	24,00
11/07/2012	69268	YESSICA LOOR			9,45	1,13	1,42			12,00	12,00
11/07/2012	69269	EDUARDO MERCHAN			9,45	1,13	1,42			12,00	12,00
11/07/2012	69270	GONZALO GUACHAMIN			18,90	2,27	2,84			24,00	24,00
11/07/2012	69271	LEONEL ALOMA			9,45	1,13	1,42			12,00	12,00
11/07/2012	69272	ANDRES TORRES PAREDES			23,62	2,83	3,54			30,00	30,00
11/07/2012	69273	CARMEN ZAMBRANO			9,45	1,13	1,42			12,00	12,00
11/07/2012	69274	JORGE ZAMBRANO			18,90	2,27	2,84			24,00	24,00
11/07/2012	69275	RAMON ZAMBRANO			18,90	2,27	2,84			24,00	24,00
11/07/2012	69276	WALTER CHACON			18,90	2,27	2,84			24,00	24,00
11/07/2012	69277	HILDA ALVARADO			18,90	2,27	2,84			24,00	24,00
		PASAN			**2.735,00**	**328,17**	**332,87**	**-**	**2,09**	**3.396,02**	**3.393,93**

COCA VISION CABLE

DIARIO DE VENTAS

DEL 09 AL 14 DE JULIO DE 2012

ANEXO No. 02

SERIE No. 003 - 001

FECHA	FACT. No.	DESCRIPCION	RETENCIÓN No.	FECHA RET.	VENTAS						CAJA
					SUBT.	IVA 12%	ICE 15%	RET. IVA	RET. FTE	TOTAL	
		VIENEN			**2.735,00**	**328,17**	**332,87**	**-**	**2,09**	**3.396,02**	**3.393,93**
11/07/2012	69278	SEGUNDO CARDENAS			39,90	4,78	5,32			50,00	50,00
11/07/2012	69279	MARCO AYUY			6,93	0,83	1,04			8,80	8,80
11/07/2012	69280	FLAVIO GRNADA			11,81	1,42	1,77			15,00	15,00
11/07/2012	69281	MIGUEL ZAMBRANO			28,35	3,40	4,25			36,00	36,00
11/07/2012	69282	JEFFERSN GALBOR			7,87	0,94	1,18			9,99	9,99
11/07/2012	69283	REMBERTO ROSILLI			11,81	1,42	1,77			15,00	15,00
11/07/2012	69284	RITA NOBOA			18,90	2,27	2,84			24,00	24,00
11/07/2012	69285	EDDY REINO			18,90	2,27	2,84			24,00	24,00
11/07/2012	69286	JOSE APOLO			32,28	3,87	4,84			41,00	41,00
11/07/2012	69287	KLEVER QUIÑONEZ			5,25	0,63	0,52			6,40	6,40
11/07/2012	69288	EMERITA ESPIN			9,45	1,13	1,42			12,00	12,00
11/07/2012	69289	ARTURO CAICEDO MENDOZA			10,34	1,24	1,42			13,00	13,00
11/07/2012	69290	WALTER CHACON			8,50	1,02	1,28			10,80	10,80
11/07/2012	69291	SERGIO VELEZ			62,49	1,73	2,18			66,40	66,40
11/07/2012	69292	LUIS PINCAY			9,45	1,13	1,42			12,00	12,00
11/07/2012	69293	SILVIA PILOZO			11,81	1,42	1,77			15,00	15,00
11/07/2012	69294	SILVIA PILOZO			11,81	1,42	1,77			15,00	15,00
11/07/2012	69295	ALEX GUERRERO			47,24	5,67	7,09			59,99	59,99
11/07/2012	69296	JONATHAN ALAVA			5,57	0,67	0,57			6,81	6,81
11/07/2012	69297	ANULADA			0,00	0,00	0,00			0,00	0,00
11/07/2012	69298	ANULADA			0,00	0,00	0,00			0,00	0,00
		PASAN			**3.093,66**	**365,43**	**378,14**	**-**	**2,09**	**3.837,22**	**3.835,13**

COCA VISION CABLE

DIARIO DE VENTAS

DEL 09 AL 14 DE JULIO DE 2012

ANEXO No. 02

SERIE No. 003 - 001

FECHA	FACT. No.	DESCRIPCION	RETENCIÓN No.	FECHA RET.	VENTAS						CAJA
					SUBT.	IVA 12%	ICE 15%	RET. IVA	RET. FTE	TOTAL	
		VIENEN			**3.093,66**	**365,43**	**378,14**	**-**	**2,09**	**3.837,22**	**3.835,13**
11/07/2012	69299	ANULADA			0,00	0,00	0,00			0,00	0,00
11/07/2012	69300	KATTY RODRIGUEZ			9,45	1,13	1,42			12,00	12,00
11/07/2012	69301	PATRICIA CALDERON			18,89	2,27	2,83			23,99	23,99
11/07/2012	69302	DIEGO ARCOS			15,74	1,89	2,36			19,99	19,99
11/07/2012	69303	ESTELA COPINOA			34,33	4,12	5,15			43,60	43,60
11/07/2012	69304	GUIDO ZAMBRANO			31,49	3,78	4,72			39,99	39,99
11/07/2012	69305	FANNY POGO			3,15	0,38	0,47			4,00	4,00
11/07/2012	69306	VICENTE GUERRON			9,45	1,13	1,42			12,00	12,00
11/07/2012	69307	MARIA CARRERA			21,32	2,56	3,20			27,08	27,08
11/07/2012	69308	LUIS CHANALUISA			18,90	2,27	2,84			24,00	24,00
11/07/2012	69309	JOSE ALVARADO			18,90	2,27	2,84			24,00	24,00
11/07/2012	69310	ROSA MENESES			24,15	2,90	3,62			30,67	30,67
11/07/2012	69311	JUNIOR SANCHEZ			15,75	1,89	2,36			20,00	20,00
11/07/2012	69312	MEGASERVICIOS	001-001-0003512	11/07/2012	49,62	5,95		4,17	0,55	55,57	50,85
11/07/2012	69313	DAICY CORDERO MORAN			28,35	3,40	4,25			36,00	36,00
11/07/2012	69314	STALIN VILLACRES			28,35	3,40	4,25			36,00	36,00
11/07/2012	69315	MARIO ARROBA SOLIS			9,45	1,13	1,42			12,00	12,00
11/07/2012	69316	LUIS CHANALUISA			9,45	1,13	1,42			12,00	12,00
11/07/2012	69317	GONZALO CARRANZA			18,90	2,27	2,84			24,00	24,00
11/07/2012	69318	JAVIER CALDERON			9,45	1,13	1,42			12,00	12,00
11/07/2012	69319	WASHINTON MOLINA			18,90	2,27	2,84			24,00	24,00
		PASAN			**3.487,65**	**412,71**	**429,80**	**4,17**	**2,64**	**4.330,15**	**4.323,34**

COCA VISION CABLE

DIARIO DE VENTAS

DEL 09 AL 14 DE JULIO DE 2012

ANEXO No. 02

SERIE No. 003 - 001

FECHA	FACT. No.	DESCRIPCION	RETENCIÓN No.	FECHA RET.	VENTAS						CAJA
					SUBT.	IVA 12%	ICE 15%	RET. IVA	RET. FTE	TOTAL	
		VIENEN			**3.487,65**	**412,71**	**429,80**	**4,17**	**2,64**	**4.330,15**	**4.323,34**
11/07/2012	69320	ELIDA GIRON			81,88	9,82	12,30			104,00	104,00
11/07/2012	69321	KLEVER RODRIGUEZ			18,90	2,27	2,84			24,00	24,00
11/07/2012	69322	KETTY CEDEÑO			15,75	1,89	2,36			20,00	20,00
11/07/2012	69323	ANIBAL MANCERO			22,83	2,74	3,42			28,99	28,99
11/07/2012	69324	KATHERINE GIRALDO			9,45	1,13	1,42			12,00	12,00
11/07/2012	69325	KATHERINE GIRALDO			9,45	1,13	1,42			12,00	12,00
11/07/2012	69326	MARIANO REYES			15,75	1,89	2,36			20,00	20,00
11/07/2012	69327	TERESA SARANGO			9,45	1,13	1,42			12,00	12,00
11/07/2012	69328	ANA MONTAÑO			9,45	1,13	1,42			12,00	12,00
11/07/2012	69329	EDWAR GUERRERO			9,45	1,13	1,42			12,00	12,00
11/07/2012	69330	KETTY MURRIETA			18,90	2,27	2,84			24,00	24,00
11/07/2012	69331	SANTOS PATIÑO			14,17	1,70	2,13			18,00	18,00
11/07/2012	69332	YOLANDA CALO			9,45	1,13	1,42			12,00	12,00
11/07/2012	69333	JAIME VELASQUEZ			18,90	2,27	2,84			24,00	24,00
11/07/2012	69334	MARIANA REVELO			40,31	4,84	6,05			51,19	51,19
11/07/2012	69335	YADIRA OSTAIZA			23,62	2,83	3,54			30,00	30,00
11/07/2012	69336	MARAIANA ROSADO			28,35	3,40	4,25			36,00	36,00
11/07/2012	69337	MANUL DELGADO			11,81	1,42	1,77			15,00	15,00
11/07/2012	69338	YOFRE SALDARRAGA			9,45	1,13	1,42			12,00	12,00
11/07/2012	69339	BAYRON VELEZ			9,45	1,13	1,42			12,00	12,00
11/07/2012	69340	HECTOR JARAMILLO			18,90	2,27	2,84			24,00	24,00
		PASAN			**3.893,32**	**461,39**	**490,67**	**4,17**	**2,64**	**4.845,36**	**4.838,55**

COCA VISION CABLE

DIARIO DE VENTAS

DEL 09 AL 14 DE JULIO DE 2012

ANEXO No. 02

SERIE No. 003 - 001

FECHA	FACT. No.	DESCRIPCION	RETENCIÓN No.	FECHA RET.	VENTAS						CAJA
					SUBT.	IVA 12%	ICE 15%	RET. IVA	RET. FTE	TOTAL	
		VIENEN			**3.893,32**	**461,39**	**490,67**	**4,17**	**2,64**	**4.845,36**	**4.838,55**
11/07/2012	69341	JOSE LUIS BARGAS			9,45	1,13	1,42			12,00	12,00
11/07/2012	69342	MARCELO ACARO			9,45	1,13	1,42			12,00	12,00
11/07/2012	69343	ORLANDO ULLOA			56,69	6,80	8,50			72,00	72,00
11/07/2012	69344	SIMON MOYANO			35,43	4,25	5,31			45,00	45,00
11/07/2012	69345	ANULADA			0,00	0,00	0,00			0,00	0,00
11/07/2012	69346	JULIO ESPINOZA			11,81	1,42	1,77			15,00	15,00
11/07/2012	69347	NELSON CHALCUALAN			37,80	4,54	5,67			48,01	48,01
11/07/2012	69348	JOSE SISALIMA			18,90	2,27	2,84			24,00	24,00
11/07/2012	69349	ALBERTO MENOSCAL			38,25	4,59	5,74			48,58	48,58
11/07/2012	69350	AHUA YASUNY			267,85	32,15				300,00	300,00
11/07/2012	69351	IBAN TORRES			9,45	1,13	1,42			12,00	12,00
11/07/2012	69352	SEGUNDO SANCHEZ			28,35	3,40	4,25			36,00	36,00
11/07/2012	69353	PEDRO GUAICHA			10,24	1,23	1,54			13,00	13,00
11/07/2012	69354	ANULADA			0,00	0,00	0,00			0,00	0,00
11/07/2012	69355	SANTIAGO CARPIO			9,45	1,13	1,42			12,00	12,00
11/07/2012	69356	JUAN ZAMBRANO			28,35	3,40	4,25			36,00	36,00
11/07/2012	69357	RUTH AGUIRRE			9,45	1,13	1,42			12,00	12,00
11/07/2012	69358	RUTH AGUIRRE			9,45	1,13	1,42			12,00	12,00
11/07/2012	69359	INES PUCHA			9,45	1,13	1,42			12,00	12,00
11/07/2012	69360	LEONARDO CORDERO			40,94	4,92	6,14			52,00	52,00
11/07/2012	69361	RUTH AGUIRRE			23,62	2,83	3,54			30,00	30,00
		PASAN			**4.557,70**	**541,13**	**550,15**	**4,17**	**2,64**	**5.648,96**	**5.642,15**

COCA VISION CABLE

DIARIO DE VENTAS

DEL 09 AL 14 DE JULIO DE 2012

ANEXO No. 02

SERIE No. 003 - 001

FECHA	FACT. No.	DESCRIPCION	RETENCIÓN No.	FECHA RET.	VENTAS						CAJA
					SUBT.	IVA 12%	ICE 15%	RET. IVA	RET. FTE	TOTAL	
		VIENEN			**4.557,70**	**541,13**	**550,15**	**4,17**	**2,64**	**5.648,96**	**5.642,15**
11/07/2012	69362	DORIS ORTA			11,02	1,32	1,65			14,00	14,00
11/07/2012	69363	MARCELO GREFA			9,45	1,13	1,42			12,00	12,00
11/07/2012	69364	OLIMPO CARDENAS			56,69	6,80	8,50			72,00	72,00
11/07/2012	69365	MARIA CENTENO			18,90	2,27	2,84			24,00	24,00
11/07/2012	69366	FABIAN ZAMBRANO			11,81	1,42	1,77			15,00	15,00
11/07/2012	69367	ANULADA			0,00	0,00	0,00			0,00	0,00
11/07/2012	69368	ANULADA			0,00	0,00	0,00			0,00	0,00
11/07/2012	69369	CARLOS OCHOA			23,62	2,83	3,54			30,00	30,00
11/07/2012	69370	ISABEL PEÑAFIEL			9,45	1,13	1,42			12,00	12,00
11/07/2012	69371	OSCAR MINDIOLA			28,35	3,40	4,25			36,00	36,00
11/07/2012	69372	NARCISA JARAMILLO			16,54	1,98	2,48			21,00	21,00
11/07/2012	69373	MIGUEL FLORES			18,90	2,27	2,84			24,00	24,00
11/07/2012	69374	CRISTO ROBLES			18,90	2,27	2,84			24,00	24,00
11/07/2012	69375	LUCY SEGURA			23,36	2,80	3,50			29,67	29,67
11/07/2012	69376	BENITO JIMENEZ			16,54	1,98	2,48			21,01	21,01
11/07/2012	69377	ANULADA			0,00	1,98	0,00			1,98	1,98
11/07/2012	69378	ANULADA			0,00	0,00	0,00			0,00	0,00
11/07/2012	69379	PABLO GALLEGOS			11,81	1,42	1,77			15,00	15,00
11/07/2012	69380	JANETH DEL VALLE			9,45	1,13	1,42			12,00	12,00
11/07/2012	69381	ALEXANDER MORENO			18,90	2,27	2,84			24,00	24,00
11/07/2012	69382	JUAN MARINEZ			18,90	2,27	2,84			24,00	24,00
		PASAN			**4.880,29**	**581,81**	**598,53**	**4,17**	**2,64**	**6.060,63**	**6.053,82**

COCA VISION CABLE

DIARIO DE VENTAS

DEL 09 AL 14 DE JULIO DE 2012

ANEXO No. 02

SERIE No. 003 - 001

FECHA	FACT. No.	DESCRIPCION	RETENCIÓN No.	FECHA RET.	VENTAS						CAJA
					SUBT.	IVA 12%	ICE 15%	RET. IVA	RET. FTE	TOTAL	
		VIENEN			**4.880,29**	**581,81**	**598,53**	**4,17**	**2,64**	**6.060,63**	**6.053,82**
12/07/2012	69383	DANIEL PALACIOS			31,49	3,78	4,72			39,99	39,99
12/07/2012	69384	MARIA AREVALO SILVA			10,71	1,29	1,61			13,60	13,60
12/07/2012	69385	JAVIER MORALES			9,45	1,13	1,42			12,00	12,00
12/07/2012	69386	JOSE ACARO CARPIO			9,45	1,13	1,42			12,00	12,00
12/07/2012	69387	MARIA JIMENEZ			28,35	3,40	4,25			36,00	36,00
12/07/2012	69388	CARMEN ARMIJOS			18,90	2,27	2,84			24,00	24,00
12/07/2012	69389	MARIA REYES SOTO			27,56	3,31	4,13			35,00	35,00
12/07/2012	69390	CARLOS SIGLEMA			9,45	1,13	1,42			12,00	12,00
12/07/2012	69391	DAVID RIVADENEIRA			18,90	2,27	2,84			24,00	24,00
12/07/2012	69392	VICTOR ACARO			28,20	3,38	1,42			33,00	33,00
12/07/2012	69393	LIDIA MOLINA			28,35	3,40	4,25			36,00	36,00
12/07/2012	69394	JULIA PIN TOALA			16,54	1,98	2,48			21,01	21,01
12/07/2012	69395	LIBER MACIAS			9,45	1,13	1,42			12,00	12,00
12/07/2012	69396	YURIS LARA			9,45	1,13	1,42			12,00	12,00
12/07/2012	69397	PABLO RIVERA			20,79	2,49	3,12			26,40	26,40
12/07/2012	69398	KARINA AVEIGA			18,90	2,27	2,84			24,00	24,00
12/07/2012	69399	ROSA ALBAN			18,90	2,27	2,84			24,00	24,00
12/07/2012	69400	SIMON MOYANO			44,09	5,29	6,61			55,99	55,99
12/07/2012	69401	KELLY REYES			18,90	2,27	2,84			24,00	24,00
12/07/2012	69402	ROY CARCHI			18,90	2,27	2,84			24,00	24,00
12/07/2012	69403	MIGUEL GUERRERO			16,54	1,98	2,48			21,01	21,01
		PASAN			**5.293,56**	**631,40**	**657,71**	**4,17**	**2,64**	**6.582,66**	**6.575,85**

COCA VISION CABLE

DIARIO DE VENTAS

DEL 09 AL 14 DE JULIO DE 2012

ANEXO No. 02

SERIE No. 003 - 001

FECHA	FACT. No.	DESCRIPCION	RETENCIÓN No.	FECHA RET.	VENTAS						CAJA
					SUBT.	IVA 12%	ICE 15%	RET. IVA	RET. FTE	TOTAL	
		VIENEN			**5.293,56**	**631,40**	**657,71**	**4,17**	**2,64**	**6.582,66**	**6.575,85**
12/07/2012	69404	CARMEN JAPA			23,62	2,83	3,54			30,00	30,00
12/07/2012	69405	CARLOS MELO PINEDA			23,62	2,83	3,54			30,00	30,00
12/07/2012	69406	WILSON GUERRERO			18,90	2,27	2,84			24,00	24,00
12/07/2012	69407	CARMEN SALINAS CAMPOS			18,90	2,27	2,84			24,00	24,00
12/07/2012	69408	MARIA SARITAMA			17,32	2,08	2,60			22,00	22,00
12/07/2012	69409	BLANCA JACOME			31,50	3,78	4,73			40,01	40,01
12/07/2012	69410	JEUS JIMENEZ			9,45	1,13	1,42			12,00	12,00
12/07/2012	69411	DIEGO GUERRERO			9,45	1,13	1,42			12,00	12,00
12/07/2012	69412	ISIDRO FRANCO			9,45	1,13	1,42			12,00	12,00
12/07/2012	69413	VICENTE SONIDA CHASI			7,87	0,94	1,18			9,99	9,99
12/07/2012	69414	ROLANDO MIRILLO			9,45	1,13	1,42			12,00	12,00
12/07/2012	69415	ROSA CARRASCO			18,90	2,27	2,84			24,00	24,00
12/07/2012	69416	MARISOL BAÑO AGUILAR			18,90	2,27	2,84			24,00	24,00
12/07/2012	69417	TELMO CHAVICO ARMIJOS			9,45	1,13	1,42			12,00	12,00
12/07/2012	69418	TELMO CHAVICO ARMIJOS			9,45	1,13	1,42			12,00	12,00
12/07/2012	69419	DAVID AGURTO			28,34	3,40	4,25			35,99	35,99
12/07/2012	69420	LUZMILA ORELLANA ARIAS			17,32	2,08	2,60			22,00	22,00
12/07/2012	69421	JOSE DELGADO MENA			9,45	1,13	1,42			12,00	12,00
12/07/2012	69422	JOSE QUEZAD GARCIA			9,45	1,13	1,42			12,00	12,00
12/07/2012	69423	NELSON BENALCAZAR			9,45	1,13	1,42			12,00	12,00
12/07/2012	69424	HENRY ZAPATA			18,90	2,27	2,84			24,00	24,00
		PASAN			**5.622,70**	**670,90**	**707,08**	**4,17**	**2,64**	**7.000,67**	**6.993,86**

COCA VISION CABLE

DIARIO DE VENTAS

DEL 09 AL 14 DE JULIO DE 2012

ANEXO No. 02

SERIE No. 003 - 001

FECHA	FACT. No.	DESCRIPCION	RETENCIÓN No.	FECHA RET.	VENTAS						CAJA
					SUBT.	IVA 12%	ICE 15%	RET. IVA	RET. FTE	TOTAL	
		VIENEN			**5.622,70**	**670,90**	**707,08**	**4,17**	**2,64**	**7.000,67**	**6.993,86**
12/07/2012	69425	MARIA JIMENEZ			23,62	2,83	3,54			30,00	30,00
12/07/2012	69426	ANITA ORDOÑEZ			15,00	1,80				16,80	16,80
12/07/2012	69427	MAX ROBLES CORDOBA			24,15	2,89	2,96			30,00	30,00
12/07/2012	69428	NUÑEZ EMA DAVITA			23,62	2,83	3,54			30,00	30,00
12/07/2012	69429	JOSE PEDRO NINA			18,90	2,27	2,84			24,00	24,00
12/07/2012	69430	JOSE VICENTE MALIZA			9,45	1,13	1,42			12,00	12,00
12/07/2012	69431	WASHINTON VALENCIA			9,45	1,13	1,42			12,00	12,00
12/07/2012	69432	GASTON PONCE			11,81	1,42	1,77			15,00	15,00
12/07/2012	69433	LUIS CHAQUINGA			9,45	1,13	1,42			12,00	12,00
12/07/2012	69434	JIMMY ZAMBRANO			18,74	2,25	2,01			23,00	23,00
12/07/2012	69435	MARIANA REVELO			6,61	0,79	0,99			8,39	8,39
12/07/2012	69436	ADOLFO PICO			12,60	1,51	1,89			16,00	16,00
12/07/2012	69437	AGUSTO ANDY			9,45	1,13	1,42			12,00	12,00
12/07/2012	69438	ROSARIO NINA			11,81	1,42	1,77			15,00	15,00
12/07/2012	69439	MILTON YANCHA			15,75	1,89	2,36			20,00	20,00
12/07/2012	69440	GABRIELA CAPA			18,90	2,27	2,84			24,00	24,00
12/07/2012	69441	RAUL CUYACHAMIN			29,50	3,54	4,43			37,47	37,47
12/07/2012	69442	NANCY GARCIA			15,75	1,89	2,36			20,00	20,00
12/07/2012	69443	MATILDE MEDINA			19,53	2,34	2,93			24,80	24,80
12/07/2012	69444	LOURDES ALBAN			47,77	5,73	6,51			60,01	60,01
12/07/2012	69445	ELADIO SALAZAR			18,90	2,27	2,84			24,00	24,00
		PASAN			**5.993,46**	**715,38**	**758,33**	**4,17**	**2,64**	**7.467,16**	**7.460,35**

COCA VISION CABLE

DIARIO DE VENTAS

DEL 09 AL 14 DE JULIO DE 2012

ANEXO No. 02

SERIE No. 003 - 001

FECHA	FACT. No.	DESCRIPCION	RETENCIÓN No.	FECHA RET.	VENTAS						CAJA
					SUBT.	IVA 12%	ICE 15%	RET. IVA	RET. FTE	TOTAL	
		VIENEN			**5.993,46**	**715,38**	**758,33**	**4,17**	**2,64**	**7.467,16**	**7.460,35**
12/07/2012	69446	HOLGER FLORES			9,45	1,13	1,42			12,00	12,00
12/07/2012	69447	WILMA BARRIONUEVO			9,45	1,13	1,42			12,00	12,00
12/07/2012	69448	RAMIRO FLORES			18,90	2,27	2,84			24,00	24,00
12/07/2012	69449	JORGE MALUCIN LOPEZ			18,90	2,27	2,84			24,00	24,00
12/07/2012	69450	DERLIM GONZALES			15,75	1,89	2,36			20,00	20,00
13/07/2012	69451	AMPARO IGUAGO PERUGACHI	001-001-0001184	13/07/2012	28,34	3,40	4,25		0,57	35,99	35,42
13/07/2012	69452	MARIA PERUGACHI			18,90	2,27	2,84			24,00	24,00
13/07/2012	69453	ELY GASAFALO			18,90	2,27	2,84			24,00	24,00
13/07/2012	69454	JUAN DUARTE GUERRERO			18,90	2,27	2,84			24,00	24,00
13/07/2012	69455	SAMUNGA AREVALO			15,75	1,89	2,36			20,00	20,00
13/07/2012	69456	EDISON QUEVEDO			18,90	2,27	2,84			24,00	24,00
14/07/2012	69457	EEDISON APONTE			9,45	1,13	1,42			12,00	12,00
14/07/2012	69458	CRISTIAN MENDOZA MORENO			27,46	3,30	3,45			34,21	34,21
14/07/2012	69459	JACQUELINE VALLADOLID			11,81	1,42	1,77			15,00	15,00
14/07/2012	69460	JEFFERSON SANTILLAN			9,45	1,13	1,42			12,00	12,00
14/07/2012	69461	DOUGLAS ROBLES			21,26	2,55	3,19			27,00	27,00
14/07/2012	69462	WILSON OSORIO			9,45	1,13	1,42			12,00	12,00
12/07/2012	69463	WASHINTON VALENCIA			9,45	1,13	1,42			12,00	12,00
12/07/2012	69464	JULIAN RIOS MIRANDA			18,90	2,27	2,84			24,00	24,00
12/07/2012	69465	MANUEL ALAVA GARCIA			9,45	1,13	1,42			12,00	12,00
12/07/2012	69466	DAVID VALLEJO			9,45	1,13	1,42			12,00	12,00
		PASAN			**6.321,73**	**754,77**	**806,90**	**4,17**	**3,21**	**7.883,39**	**7.876,01**

COCA VISION CABLE

DIARIO DE VENTAS

DEL 09 AL 14 DE JULIO DE 2012

ANEXO No. 02

SERIE No. 003 - 001

FECHA	FACT. No.	DESCRIPCION	RETENCIÓN No.	FECHA RET.	VENTAS						CAJA
					SUBT.	IVA 12%	ICE 15%	RET. IVA	RET. FTE	TOTAL	
		VIENEN			**6.321,73**	**754,77**	**806,90**	**4,17**	**3,21**	**7.883,39**	**7.876,01**
12/07/2012	69467	MONICA GRANDA RUEDA			18,90	2,27	2,84			24,00	24,00
12/07/2012	69468	IDELFONSO RIASCOS			11,81	1,42	1,77			15,00	15,00
12/07/2012	69469	CARLOS ALBERTO FLORES			44,93	5,39	5,68			56,00	56,00
12/07/2012	69470	JAIME ASHQUI ASHQUI			28,35	3,40	4,25			36,00	36,00
12/07/2012	69471	CARLOS ROMAN LOZANO			28,35	3,40	4,25			36,00	36,00
12/07/2012	69472	JOHANA PENDOLEMA			28,35	3,40	4,25			36,00	36,00
12/07/2012	69473	DANILO NUENAÑO BRITO			23,36	2,80	2,84			29,00	29,00
12/07/2012	69474	BRICELDA RON BUSTOS			18,90	2,27	2,84			24,00	24,00
12/07/2012	69475	GALO CHUNCHA			9,45	1,13	1,42			12,00	12,00
12/07/2012	69476	DANIEL CEDEÑO ALCIVAR			14,17	1,70	2,13			18,00	18,00
12/07/2012	69477	HENRY EVANS TAKAHASHI			18,90	2,27	2,84			24,00	24,00
12/07/2012	69478	JOSE ERAZO SUAREZ			20,47	2,46	3,07			26,00	26,00
12/07/2012	69479	DIOGENEZ CHAVEZ			24,15	2,89	2,96			30,00	30,00
12/07/2012	69480	NELSON MURILLO MERA			18,90	2,27	2,84			24,00	24,00
14/07/2012	69481	ANIBAL PAMBABAY			9,45	1,13	1,42			12,00	12,00
14/07/2012	69482	GUILBER QUIÑONEZ			18,90	2,27	2,84			24,00	24,00
14/07/2012	69483	HUGO GARZON			18,90	2,27	2,84			24,00	24,00
14/07/2012	69484	JOSE MACAS ROGEL			9,45	1,13	1,42			12,00	12,00
14/07/2012	69485	BAYRON CARPIO MORENO			32,99	3,95	4,26			41,20	41,20
14/07/2012	69486	CARLOS SANMIGUEL			9,45	1,13	1,42			12,00	12,00
14/07/2012	69487	CARLOS SANMIGUEL			9,45	1,13	1,42			12,00	12,00
		PASAN			**6.739,31**	**804,87**	**866,46**	**4,17**	**3,21**	**8.410,63**	**8.403,25**

COCA VISION CABLE

DIARIO DE VENTAS

DEL 09 AL 14 DE JULIO DE 2012

ANEXO No. 02

SERIE No. 003 - 001

FECHA	FACT. No.	DESCRIPCION	RETENCIÓN No.	FECHA RET.	VENTAS						CAJA
					SUBT.	IVA 12%	ICE 15%	RET. IVA	RET. FTE	TOTAL	
		VIENEN			**6.739,31**	**804,87**	**866,46**	**4,17**	**3,21**	**8.410,63**	**8.403,25**
14/07/2012	69488	CARLOS VALENCIA DELGADO			9,45	1,13	1,42			12,00	12,00
14/07/2012	69489	INTRIAGO MARTINEZ			9,45	1,13	1,42			12,00	12,00
14/07/2012	69490	FELCO FLORES FLORES			11,02	1,32	1,65			14,00	14,00
14/07/2012	69491	VIVIANA GARCIA ZURITA			15,75	1,89	2,36			20,00	20,00
14/07/2012	69492	MARUJA LAPO CASTILLO			9,45	1,13	1,42			12,00	12,00
14/07/2012	69493	CLEMENCIA GRANDA CALVA			15,75	1,89	2,36			20,00	20,00
14/07/2012	69494	ESTEFANIA TOSCANO			9,45	1,13	1,42			12,00	12,00
14/07/2012	69495	DOLORES VIVANCO ARMIJOS			9,45	1,13	1,42			12,00	12,00
14/07/2012	69496	EDWIN CRUZ			9,45	1,13	1,42			12,00	12,00
14/07/2012	69497	WILMER PINCAY			11,81	1,42	1,77			15,00	15,00
14/07/2012	69498	SEGUNDO CHILIQUINGA			28,35	3,40	4,25			36,00	36,00
14/07/2012	69499	YADIRA JIPA AUDI			27,72	3,33	4,16			35,20	35,20
14/07/2012	69500	JONATHAN MEJIA			18,90	2,27	2,84			24,00	24,00
14/07/2012	69501	GERMAN CARRION BERMEO			18,90	2,27	2,84			24,00	24,00
14/07/2012	69502	FANNY VELEZ CORDERO			37,80	4,54	5,66			48,00	48,00
14/07/2012	69503	RAQUEL MATAMOROS			18,90	2,27	2,84			24,00	24,00
		TOTAL			**7.000,91**	**836,26**	**905,69**	**4,17**	**3,21**	**8.742,85**	**8.735,48**

COCA VISION CABLE

DIARIO DE VENTAS

DEL 16 AL 21 DE JULIO DE 2012

ANEXO No. 03

SERIE No. 003 - 001

FECHA	FACT. No.	DESCRIPCION	RETENCIÓN No.	FECHA RET.	VENTAS						CAJA
					SUBT.	IVA 12%	ICE 15%	RET. IVA	RET. FTE	TOTAL	
16/07/2012	69504	FRANCISCO CAMPOVERDE			9,45	1,13	1,42			12,00	12,00
16/07/2012	69505	MARGARITA ORDOÑEZ			9,45	1,13	1,42			12,00	12,00
16/07/2012	69506	ENRIQUE PUYA LOPEZ			15,18	1,82				17,00	17,00
16/07/2012	69507	LAURA LIORI LLERENA			9,45	1,13	1,42			12,00	12,00
16/07/2012	69508	ANA BLANCA TOYA			9,45	1,13	1,42			12,00	12,00
16/07/2012	69509	MIGUEL ANGEL MARQUEZ			18,90	2,27	2,84			24,00	24,00
16/07/2012	69510	JOFFRE JARAMILLO			9,45	1,13	1,42			12,00	12,00
16/07/2012	69511	LINDA BUCHELI TOLEDO			18,90	2,27	2,84			24,00	24,00
16/07/2012	69512	INES MORENO GOMEZ			18,90	2,27	2,84			24,00	24,00
16/07/2012	69513	JAIRO ACOSTA			18,90	2,27	2,84			24,00	24,00
16/07/2012	69514	JORGE GONZALES DIAS			46,04	5,51	6,25			57,80	57,80
16/07/2012	69515	ANULADA			0,00	0,00	0,00			0,00	0,00
16/07/2012	69516	LUIS MOYOLEMA			18,90	2,27	2,84			24,00	24,00
16/07/2012	69517	FGLORIA SALINAS LEON			9,45	1,13	1,42			12,00	12,00
16/07/2012	69518	MIGUEL SALAZAR			15,02	1,80	1,58			18,40	18,40
16/07/2012	69519	EMPREATRIZ VEGA			9,45	1,13	1,42			12,00	12,00
16/07/2012	69520	JIMMY TOMALA			18,90	2,27	2,84			24,00	24,00
16/07/2012	69521	EDWIN CHILIQUINGA			18,90	2,27	2,84			24,00	24,00
16/07/2012	69522	JOSE GABRIEL ROMERO			35,43	4,25	5,31			45,00	45,00
16/07/2012	69523	DORIS GUTIERRES			9,45	1,13	1,42			12,00	12,00
16/07/2012	69524	BOSMEDIANO RIVADENEIRA			9,45	1,13	1,42			12,00	12,00
16/07/2012	69525	ALEX ENRIQUEZ			9,45	1,13	1,42			12,00	12,00
		PASAN			**338,47**	**40,60**	**47,16**	**0,00**	**0,00**	**426,24**	**426,24**

COCA VISION CABLE

DIARIO DE VENTAS

DEL 16 AL 21 DE JULIO DE 2012

ANEXO No. 03

SERIE No. 003 - 001

FECHA	FACT. No.	DESCRIPCION	RETENCIÓN No.	FECHA RET.	VENTAS						CAJA
					SUBT.	IVA 12%	ICE 15%	RET. IVA	RET. FTE	TOTAL	
		VIENEN			**338,47**	**40,60**	**47,16**	**0,00**	**0,00**	**426,24**	**426,24**
16/07/2012	69526	OMAR CARDONA LOPEZ			9,45	1,13	1,42			12,00	12,00
16/07/2012	69527	ERICK CASTILLO Z.			18,90	2,27	2,84			24,00	24,00
16/07/2012	69528	PEDRO ALVAREZ VERA			9,45	1,13	1,42			12,00	12,00
16/07/2012	69529	EUCLIDES ORBES			9,45	1,13	1,42			12,00	12,00
16/07/2012	69530	JAIME OROZCO ARMAS			9,45	1,13	1,42			12,00	12,00
16/07/2012	69531	WILIAM TUSTAN URRUTIA			9,45	1,13	1,42			12,00	12,00
16/07/2012	69532	VINICIO JARAMILLO JIMENEZ			11,81	1,42	1,77			15,00	15,00
16/07/2012	69533	MONICA QUEZADA PIÑA			18,90	2,27	2,84			24,00	24,00
16/07/2012	69534	WILIAM SOLORZANO			9,45	1,13	1,42			12,00	12,00
16/07/2012	69535	DIANA QUISHPE			9,45	1,13	1,42			12,00	12,00
16/07/2012	69536	VIDAL SHIGUANGA			9,45	1,13	1,42			12,00	12,00
16/07/2012	69537	BERTHA CONTENTO			7,87	0,94	1,19			10,00	10,00
16/07/2012	69538	FRANKLIN SALAZAR			9,45	1,13	1,42			12,00	12,00
16/07/2012	69539	JUAN JURADO OCHOA			9,45	1,13	1,42			12,00	12,00
16/07/2012	69540	MANUEL AREVALO			18,90	2,27	2,84			24,00	24,00
16/07/2012	69541	JOSE SANCHEZ ABAD			14,17	1,70	2,13			18,00	18,00
16/07/2012	69542	KATALINA ALVARAD			9,45	1,13	1,42			12,00	12,00
16/07/2012	69543	SUSANA TOAZA			14,17	1,70	2,13			18,00	18,00
16/07/2012	69544	LILIA BRAVO MONTALVAN			9,45	1,13	1,42			12,00	12,00
16/07/2012	69545	ANGELA YANANGOMEZ			9,45	1,13	1,42			12,00	12,00
16/07/2012	69546	NELSON PEREZ CALDERON			52,76	6,33	7,91			67,01	67,01
		PASAN			**618,80**	**74,24**	**89,22**	**0,00**	**0,00**	**782,26**	**782,26**

COCA VISION CABLE

DIARIO DE VENTAS

DEL 16 AL 21 DE JULIO DE 2012

ANEXO No. 03

SERIE No. 003 - 001

FECHA	FACT. No.	DESCRIPCION	RETENCIÓN No.	FECHA RET.	VENTAS						CAJA
					SUBT.	IVA 12%	ICE 15%	RET. IVA	RET. FTE	TOTAL	
		VIENEN			**618,80**	**74,24**	**89,22**	**0,00**	**0,00**	**782,26**	**782,26**
16/07/2012	69547	HOTEL SANTA MARIA			33,86	4,06	5,08			43,00	43,00
16/07/2012	69548	PATRICIA CHULCA			9,45	1,13	1,42			12,00	12,00
16/07/2012	69549	JULIA MARIA CABRERA			9,45	1,13	1,42			12,00	12,00
16/07/2012	69550	PEDRO BENITES CARREÑO			31,49	3,78	4,72			39,99	39,99
16/07/2012	69551	JENNY CASTILLO MANCHAY			18,90	2,27	2,84			24,00	24,00
16/07/2012	69552	JUAN MACAS HIDALGO			9,45	1,13	1,42			12,00	12,00
16/07/2012	69553	JUAN MACAS HIDALGO			9,45	1,13	1,42			12,00	12,00
16/07/2012	69554	MARIA CRUZ MALDONADO			18,90	2,27	2,84			24,00	24,00
16/07/2012	69555	NIEVES SANMARTIN			9,45	1,13	1,42			12,00	12,00
16/07/2012	69556	JUANITA ENCARNACION			14,17	1,70	2,13			18,00	18,00
16/07/2012	69557	JAVIER MAZA ROMERO			9,45	1,13	1,42			12,00	12,00
16/07/2012	69558	LILIA CHANALUISA			9,45	1,13	1,19			11,77	11,77
16/07/2012	69559	SAUL ZAMBRANO			9,45	1,13	1,42			12,00	12,00
16/07/2012	69560	CELESTE VERA ZAMBRANO			9,45	1,13	1,42			12,00	12,00
16/07/2012	69561	CARMEN GONZALES			31,49	3,78	4,72			39,99	39,99
16/07/2012	69562	MARCOS NASTUL CARDENAS			37,79	4,53	5,67			47,99	47,99
16/07/2012	69563	MARIA AGUILAR RIVERA			18,90	2,27	2,84			24,00	24,00
16/07/2012	69564	FREDDY GARCIA CALVA			9,45	1,13	1,42			12,00	12,00
16/07/2012	69565	DARWIN GONZALES			9,45	1,13	1,42			12,00	12,00
16/07/2012	69566	ENESTOR PINCAY			28,34	3,40	4,25			35,99	35,99
16/07/2012	69567	ANULADA			0,00	0,00	0,00			0,00	0,00
		PASAN			**956,59**	**114,78**	**139,66**	**0,00**	**0,00**	**1211,03**	**1211,03**

COCA VISION CABLE

DIARIO DE VENTAS

DEL 16 AL 21 DE JULIO DE 2012

ANEXO No. 03

SERIE No. 003 - 001

FECHA	FACT. No.	DESCRIPCION	RETENCIÓN No.	FECHA RET.	VENTAS						CAJA
					SUBT.	IVA 12%	ICE 15%	RET. IVA	RET. FTE	TOTAL	
		VIENEN			**956,59**	**114,78**	**139,66**	**0,00**	**0,00**	**1211,03**	**1211,03**
16/07/2012	69568	VICTORIA SILVA VARGAS			17,32	2,08	2,60			22,00	22,00
16/07/2012	69569	JOSE GUSTAVO VALLE			15,74	1,89	2,36			19,99	19,99
16/07/2012	69570	KLEVER MONAR MONTERO			18,90	2,27	2,84			24,00	24,00
16/07/2012	69571	DARWIN MANTILLA			18,90	2,27	2,84			24,00	24,00
16/07/2012	69572	JOSE MIGUEL ARROYO			15,75	1,89	2,36			20,00	20,00
16/07/2012	69573	VIDAL CCRUZ MENDEZ			23,62	2,83	3,54			30,00	30,00
16/07/2012	69574	SEGUNDO CAYACELA			9,45	1,13	1,42			12,00	12,00
16/07/2012	69575	XAVIER ROBLES INTRIAGO			23,62	2,83	3,54			30,00	30,00
16/07/2012	69576	EDISON MORA ZURITA			9,45	1,13	1,42			12,00	12,00
16/07/2012	69577	CARLOS PILAMUNGA R.			9,45	1,13	1,42			12,00	12,00
16/07/2012	69578	WILSON YUGCHA			9,45	1,13	1,42			12,00	12,00
16/07/2012	69579	ROCIO MIGA PUIN			9,45	1,13	1,19			11,77	11,77
16/07/2012	69580	VICTOR ROGEL ELIZALDE			9,45	1,13	1,42			12,00	12,00
16/07/2012	69581	JOSE CUEVA MORENO			9,45	1,13	1,42			12,00	12,00
16/07/2012	69582	ANULADA			0,00	0,00	0,00			0,00	0,00
16/07/2012	69583	ROSA QUIROZ VERGARA			9,45	1,13	1,42			12,00	12,00
16/07/2012	69584	LUIS SANCHEZ			9,45	1,13	1,42			12,00	12,00
16/07/2012	69585	ALEJANDRO MANCERO R.			18,90	2,27	2,84			24,00	24,00
16/07/2012	69586	LUIS ROJAS VERA			9,45	1,13	1,42			12,00	12,00
16/07/2012	69587	KLEVER TANGUILA A.			9,45	1,13	1,42			12,00	12,00
16/07/2012	69588	ROLANDO BENAVIDES			18,90	2,27	2,84			24,00	24,00
		PASAN			**1232,19**	**147,85**	**180,78**	**0,00**	**0,00**	**1560,82**	**1560,82**

COCA VISION CABLE

DIARIO DE VENTAS

DEL 16 AL 21 DE JULIO DE 2012

ANEXO No. 03

SERIE No. 003 - 001

FECHA	FACT. No.	DESCRIPCION	RETENCIÓN No.	FECHA RET.	VENTAS						CAJA
					SUBT.	IVA 12%	ICE 15%	RET. IVA	RET. FTE	TOTAL	
		VIENEN			**1232,19**	**147,85**	**180,78**	**0,00**	**0,00**	**1560,82**	**1560,82**
16/07/2012	69589	JOFRE MAZA AJILA			9,45	1,13	1,42			12,00	12,00
16/07/2012	69590	EDGAR MONAGA Z.			23,62	2,83	3,54			30,00	30,00
16/07/2012	69591	LEONILA SANCHEZ			9,45	1,13	1,42			12,00	12,00
16/07/2012	69592	JOSE LAPO LAPO			15,75	1,89	2,36			20,00	20,00
16/07/2012	69593	MA. TERESITA ERAZO			9,45	1,13	1,42			12,00	12,00
16/07/2012	69594	EDGAR ANDRADE			23,62	2,83	3,54			30,00	30,00
16/07/2012	69595	SILVIA CANENCIA C.			9,45	1,13	1,42			12,00	12,00
16/07/2012	69596	MARTHA LOPEZ CARRASCO			9,45	1,13	1,42			12,00	12,00
16/07/2012	69597	PERFECTA BAZURTO			9,45	1,13	1,42			12,00	12,00
16/07/2012	69598	JACINTO GARCIA Z.			18,90	2,27	2,84			24,00	24,00
16/07/2012	69599	ELNER SANCHEZ CRUZ			9,45	1,13	1,42			12,00	12,00
16/07/2012	69600	VICTOR FARFAN PROAÑO			15,75	1,89	1,19			18,83	18,83
16/07/2012	69601	GUIDO GAILAR ESPINOZA			18,90	2,27	2,84			24,00	24,00
16/07/2012	69602	DEBORA JIMENEZ			32,29	3,87	4,84			41,01	41,01
16/07/2012	69603	JUAN AYALA VACA			13,38	1,61	2,01			16,99	16,99
16/07/2012	69604	JESENIA MEDRANDA			11,81	1,42	1,77			15,00	15,00
16/07/2012	69605	ROSA JIMENEZ JIMENEZ			18,90	2,27	2,84			24,00	24,00
16/07/2012	69606	SEGUNDO CHAQUITARCO			9,45	1,13	1,42			12,00	12,00
16/07/2012	69607	HOTEL REY DE REYES	003-001-000137	16/07/2012	125,98	15,12	18,90		1,26	159,99	158,73
16/07/2012	69608	CARLOS ANDI ANDY			36,59	4,38	4,83			45,80	45,80
17/07/2012	69609	MIGUEL TORRES GUERRERO			28,35	3,39	4,26			36,00	36,00
		PASAN			**1691,63**	**202,96**	**247,87**	**0,00**	**1,26**	**2142,46**	**2141,20**

COCA VISION CABLE

DIARIO DE VENTAS

DEL 16 AL 21 DE JULIO DE 2012

ANEXO No. 03

SERIE No. 003 - 001

FECHA	FACT. No.	DESCRIPCION	RETENCIÓN No.	FECHA RET.	VENTAS						CAJA
					SUBT.	IVA 12%	ICE 15%	RET. IVA	RET. FTE	TOTAL	
		VIENEN			**1691,63**	**202,96**	**247,87**	**0,00**	**1,26**	**2142,46**	**2141,20**
17/07/2012	69610	SERGIO GUICHA JUMBO			23,62	2,83	3,54			30,00	30,00
17/07/2012	69611	SEGUNDO PALACIOS			9,45	1,13	1,42			12,00	12,00
17/07/2012	69612	SADRA HES VELASCO			18,90	2,27	2,84			24,00	24,00
17/07/2012	69613	OSCAR GUERRERO B.			9,45	1,13	1,42			12,00	12,00
17/07/2012	69614	CARLOS SANMIGUEL C.			43,15	5,17	5,68			54,00	54,00
17/07/2012	69615	CARLOS SANMIGUEL C.			4,72	0,57	0,71			5,99	5,99
17/07/2012	69616	HERALDA LOPEZ PUENTE			18,90	2,27	2,84			24,00	24,00
17/07/2012	69617	CARMEN DISHO CUVI			18,90	2,27	2,84			24,00	24,00
17/07/2012	69618	MANUEL BARRAGAN GAIBOR			9,45	1,13	1,42			12,00	12,00
17/07/2012	69619	TOMAZA MESA CAMACHO			18,90	2,27	2,84			24,00	24,00
17/07/2012	69620	BERTHA NUÑEZ CASTRO			9,45	1,13	1,42			12,00	12,00
16/07/2012	69621	HOTEL EL MARQUEZ	001-001-004844	16.7.2012	61,42	7,37	9,21		1,23	78,00	76,77
17/07/2012	69622	JOSE CORDOVA AGILA			28,35	3,40	4,25			36,00	36,00
17/07/2012	69623	MARIA TISALEMA			18,90	2,27	2,84			24,00	24,00
17/07/2012	69624	MAX COX ALAMIA			18,90	2,27	2,84			24,00	24,00
17/07/2012	69625	LUIS CHANALUISA			11,81	1,42	1,77			15,00	15,00
17/07/2012	69626	OLIVIA SALINAS TANDAZO			28,35	3,40	4,25			36,00	36,00
17/07/2012	69627	MENJAMER BURBANO			9,45	1,13	1,42			12,00	12,00
17/07/2012	69628	JAIME VERDEZOTO SUMBA			18,90	2,27	2,84			24,00	24,00
17/07/2012	69629	MARIA GRANDA GRANDA			11,81	1,42	1,77			15,00	15,00
17/07/2012	69630	GALO IZURIETA			9,45	1,13	1,42			12,00	12,00
		PASAN			**2093,86**	**251,22**	**307,41**	**0,00**	**2,49**	**2652,49**	**2650,00**

COCA VISION CABLE

DIARIO DE VENTAS

DEL 16 AL 21 DE JULIO DE 2012

ANEXO No. 03

SERIE No. 003 - 001

FECHA	FACT. No.	DESCRIPCION	RETENCIÓN No.	FECHA RET.	VENTAS						CAJA
					SUBT.	IVA 12%	ICE 15%	RET. IVA	RET. FTE	TOTAL	
		VIENEN			**2093,86**	**251,22**	**307,41**	**0,00**	**2,49**	**2652,49**	**2650,00**
17/07/2012	69631	BENITO VEGA GARCIA			9,45	1,13	1,42			12,00	12,00
17/07/2012	69632	HOTEL YASUNY			145,67	17,48	21,85			185,00	185,00
17/07/2012	69633	JULIO LEON CEDEÑO			20,47	2,46	3,07			26,00	26,00
17/07/2012	69634	CESAR BASTIDAS MORALES			18,90	2,27	2,84			24,00	24,00
17/07/2012	69635	DEYSI GARCIA MENA			9,44	1,13	1,42			11,99	11,99
17/07/2012	69636	PEDRO JARAMILLO RAMIREZ			36,12	4,33	4,35			44,80	44,80
17/07/2012	69637	SONIA LIMA MACAS			9,45	1,13	1,42			12,00	12,00
17/07/2012	69638	ROSA SANCHEZ ESTRELLA			9,45	1,13	1,42			12,00	12,00
17/07/2012	69639	ROSA SANCHEZ ESTRELLA			9,45	1,13	1,42			12,00	12,00
17/07/2012	69640	FLAVIO ORDOÑEZ			18,90	2,27	2,84			24,00	24,00
17/07/2012	69641	KLEVER BONE FRESO			9,45	1,13	1,42			12,00	12,00
17/07/2012	69642	SANTOS OVIEDO CORDOVA			11,81	1,42	1,77			15,00	15,00
17/07/2012	69643	SANTOS OVIEDO CORDOVA			11,81	1,42	1,77			15,00	15,00
17/07/2012	69644	FANNY ZAMBRANO			9,45	1,13	1,42			12,00	12,00
17/07/2012	69645	RONAL ZAMBRANO			9,45	1,13	1,42			12,00	12,00
17/07/2012	69646	GALO GALARZA			13,39	1,61	2,01			17,00	17,00
17/07/2012	69647	GLORIA GOMEZ MORENO			9,45	1,13	1,42			12,00	12,00
17/07/2012	69648	ABEL ZAMBRANO			25,41	3,05	1,54			30,00	30,00
17/07/2012	69649	HELEN SALINAS			9,45	1,13	1,42			12,00	12,00
17/07/2012	69650	JUNA CARLOS LAJE			9,45	1,13	1,42			12,00	12,00
17/07/2012	69651	HECTOR MORALES			18,90	2,27	2,84			24,00	24,00
		PASAN			**2519,18**	**302,26**	**367,87**	**0,00**	**2,49**	**3189,30**	**3186,81**

COCA VISION CABLE

DIARIO DE VENTAS

DEL 16 AL 21 DE JULIO DE 2012

ANEXO No. 03

SERIE No. 003 - 001

FECHA	FACT. No.	DESCRIPCION	RETENCIÓN No.	FECHA RET.	VENTAS						CAJA
					SUBT.	IVA 12%	ICE 15%	RET. IVA	RET. FTE	TOTAL	
		VIENEN			**2519,18**	**302,26**	**367,87**	**0,00**	**2,49**	**3189,30**	**3186,81**
17/07/2012	69652	GENITH LOOR OBANDO			13,39	1,61	2,01			17,01	17,01
17/07/2012	69653	JOSE FARIAS LOOR			9,45	1,13	1,42			12,00	12,00
17/07/2012	69654	JORGE QUIÑONEZ VALENCIA			33,39	4,01	5,01			42,41	42,41
17/07/2012	69655	JORGE CHALCULAN			11,81	1,42	1,77			15,00	15,00
17/07/2012	69656	BAIRON VILLAMAR			15,75	1,89	2,36			20,00	20,00
17/07/2012	69657	EDITH AJON GREFA			18,90	2,27	2,84			24,00	24,00
17/07/2012	69658	LUIS VALLADARES			16,54	1,98	2,48			21,01	21,01
17/07/2012	69659	ANULADA			0,00	0,00	0,00			0,00	0,00
17/07/2012	69660	JORGE ARMIJOS SARANGO			11,81	1,42	1,77			15,00	15,00
17/07/2012	69661	GERMAN VEGA			9,45	1,13	1,42			12,00	12,00
17/07/2012	69662	FAUSTO CORNEJO			23,62	2,83	3,54			30,00	30,00
17/07/2012	69663	MARIA RAMIREZ			9,45	1,13	1,42			12,00	12,00
17/07/2012	69664	VICTOR MAZA AGREDA			18,90	2,27	2,84			24,00	24,00
17/07/2012	69665	MIRIAM QUINCHIMBIA			18,90	2,27	2,84			24,00	24,00
17/07/2012	69666	FRANKLIN TANDAZO JIMA			18,90	2,27	2,84			24,00	24,00
17/07/2012	69667	EDISSON SERRANO			18,90	2,27	2,84			24,00	24,00
17/07/2012	69668	MAXIMILIANO BECERRA			9,45	1,13	1,42			12,00	12,00
17/07/2012	69669	MARIA AGILA GONZALES			13,02	1,56	1,42			16,00	16,00
17/07/2012	69670	JOSE SALINAS RUEDA			48,35	5,80	7,25			61,40	61,40
17/07/2012	69671	ARTURO INCA SACAN			9,45	1,13	1,42			12,00	12,00
17/07/2012	69672	RAUL ZAMBRANO LOPEZ			9,45	1,13	1,42			12,00	12,00
		PASAN			**2858,06**	**342,92**	**418,17**	**0,00**	**2,49**	**3619,15**	**3616,66**

COCA VISION CABLE

DIARIO DE VENTAS

DEL 16 AL 21 DE JULIO DE 2012

ANEXO No. 03

SERIE No. 003 - 001

FECHA	FACT. No.	DESCRIPCION	RETENCIÓN No.	FECHA RET.	VENTAS						CAJA
					SUBT.	IVA 12%	ICE 15%	RET. IVA	RET. FTE	TOTAL	
		VIENEN			**2858,06**	**342,92**	**418,17**	**0,00**	**2,49**	**3619,15**	**3616,66**
16/07/2012	69673	JOSE GRANDA PRADO			20,21	2,43	2,36			25,00	25,00
16/07/2012	69674	ELCIA RAMIREZ			54,45	6,53	7,50			68,48	68,48
16/07/2012	69675	SAMUEL LANZA			9,45	1,13	1,42			12,00	12,00
16/07/2012	69676	PABLO CARPIO ASTUDILLO			9,45	1,13	1,42			12,00	12,00
16/07/2012	69677	TERESA MONTERO HARO			9,45	1,13	1,42			12,00	12,00
16/07/2012	69678	WILLINTON RODRIGUEZ			9,45	1,13	1,42			12,00	12,00
16/07/2012	69679	SANTIAGO PERALTA			18,90	2,27	2,84			24,00	24,00
16/07/2012	69680	MARIA SALCEDO SALAZAR			14,17	1,70	2,13			18,00	18,00
16/07/2012	69681	LAUTARO PEÑA BASANTES			5,20	0,62	0,78			6,60	6,60
16/07/2012	69682	LAUTARO PEÑA BASANTES			14,17	1,70	2,13			18,00	18,00
16/07/2012	69683	MARCELO GUZMAN			9,45	1,13	1,42			12,00	12,00
16/07/2012	69684	DONILO RODRIGUEZ CUSME			17,32	2,08	2,60			22,00	22,00
16/07/2012	69685	DONILO RODRIGUEZ CUSME			11,02	1,32	1,65			14,00	14,00
16/07/2012	69686	MARGARITA VASQUEZ			18,90	2,27	2,84			24,00	24,00
16/07/2012	69687	FAUSTO SALINAS TANDAZO			11,81	1,42	1,77			15,00	15,00
16/07/2012	69688	ROSA MOREIRA			23,36	2,80	2,84			29,00	29,00
16/07/2012	69689	MAGALI QUINTERO			9,45	1,13	1,42			12,00	12,00
16/07/2012	69690	JORGE VARON GOMEZ			9,45	1,13	1,42			12,00	12,00
16/07/2012	69691	MARYURI CEDEÑO			9,45	1,13	1,42			12,00	12,00
16/07/2012	69692	BELGICA ALVARADO			37,85	4,54	5,01			47,40	47,40
16/07/2012	69693	HUAN MORA SANMIGUEL			28,35	3,40	4,25			36,00	36,00
		PASAN			**3209,37**	**385,08**	**468,20**	**0,00**	**2,49**	**4062,64**	**4060,15**

COCA VISION CABLE

DIARIO DE VENTAS

DEL 16 AL 21 DE JULIO DE 2012

ANEXO No. 03

SERIE No. 003 - 001

FECHA	FACT. No.	DESCRIPCION	RETENCIÓN No.	FECHA RET.	VENTAS						CAJA
					SUBT.	IVA 12%	ICE 15%	RET. IVA	RET. FTE	TOTAL	
		VIENEN			**3209,37**	**385,08**	**468,20**	**0,00**	**2,49**	**4062,64**	**4060,15**
16/07/2012	69694	HECTOR ORDOÑEZ BALCZAR			47,24	5,67	7,09			59,99	59,99
16/07/2012	69695	MARIA RUFIL CHUCAY			15,75	1,89	2,36			20,00	20,00
16/07/2012	69696	EUDES ALARCON VINUEZA			18,90	2,27	2,84			24,00	24,00
16/07/2012	69697	HUMBERTO VERDUGO			14,17	1,70	2,13			18,00	18,00
16/07/2012	69698	ENVER TASIGCHANA			9,45	1,13	1,42			12,00	12,00
16/07/2012	69699	GILMER LOOR AYALA			9,45	1,13	1,42			12,00	12,00
17/07/2012	69700	ANULADA			0,00	0,00	0,00			0,00	0,00
17/07/2012	69701	WILFRIDO RAMIREZ			9,45	1,13	1,42			12,00	12,00
17/07/2012	69702	JAIME CORDOVA MEDINA			18,90	2,27	2,84			24,00	24,00
17/07/2012	69703	RAUL COLCHA MORALES			7,87	0,94	1,18			9,99	9,99
17/07/2012	69704	DAVID MENDOZA GUAMAN			9,45	1,13	1,42			12,00	12,00
17/07/2012	69705	MANUEL CAMACHO MENDIETA			9,45	1,13	1,42			12,00	12,00
17/07/2012	69706	IRENE IMBAQUINGO			9,45	1,13	1,42			12,00	12,00
17/07/2012	69707	ADELAIDA VERA RUIZ			9,45	1,13	1,42			12,00	12,00
17/07/2012	69708	NORMA GUAMAN			9,45	1,13	1,42			12,00	12,00
17/07/2012	69709	ANTONIO HERNANDEZ			9,45	1,13	1,42			12,00	12,00
17/07/2012	69710	JUANA BENITEZ			11,02	1,32	1,65			14,00	14,00
17/07/2012	69711	CLARA CHAFUEL			11,81	1,42	1,77			15,00	15,00
17/07/2012	69712	MARIA CALVA PERREIRA			28,35	3,40	4,25			36,00	36,00
18/07/2012	69713	VICTO ROGEL ELIZALDE			9,45	1,13	1,42			12,00	12,00
18/07/2012	69714	MANUEL MACIAS			9,45	1,13	1,42			12,00	12,00
		PASAN			**3487,33**	**418,43**	**509,89**	**0,00**	**2,49**	**4415,65**	**4413,16**

COCA VISION CABLE

DIARIO DE VENTAS

DEL 16 AL 21 DE JULIO DE 2012

ANEXO No. 03

SERIE No. 003 - 001

FECHA	FACT. No.	DESCRIPCION	RETENCIÓN No.	FECHA RET.	VENTAS						CAJA
					SUBT.	IVA 12%	ICE 15%	RET. IVA	RET. FTE	TOTAL	
		VIENEN			**3487,33**	**418,43**	**509,89**	**0,00**	**2,49**	**4415,65**	**4413,16**
18/07/2012	69715	CRISTIAN SANCHEZ			9,45	1,13	1,42			12,00	12,00
17/07/2012	69716	MARIA CAMACHO			9,45	1,13	1,42			12,00	12,00
17/07/2012	69717	MANUEL GAVILANEZ			9,45	1,13	1,42			12,00	12,00
17/07/2012	69718	MANUEL GAVILANEZ			9,45	1,13	1,42			12,00	12,00
17/07/2012	69719	AMADO RAMIRO ORTIZ			11,81	1,42	1,77			15,00	15,00
17/07/2012	69720	AMADO RAMIRO ORTIZ			9,45	1,13	1,42			12,00	12,00
17/07/2012	69721	AMADO RAMIRO ORTIZ			9,45	1,13	1,42			12,00	12,00
17/07/2012	69722	PRIMITIVO ALARCON			13,39	1,61	2,00			17,00	17,00
17/07/2012	69723	TERESA CARLOZAMA			37,80	4,54	5,67			48,01	48,01
17/07/2012	69724	SANTOS PATIÑO			18,90	2,27	2,84			24,00	24,00
17/07/2012	69725	MARIA CHILIQUINGA TAIPE	001-001-004830	17/07/2012	18,90	2,27	2,84		0,38	24,00	23,62
17/07/2012	69726	LUIS DANTE ACEVEDO			18,90	2,27	2,84			24,00	24,00
17/07/2012	69727	IDA ITALIA RAMIREZ			16,54	1,98	2,48			21,01	21,01
17/07/2012	69728	AMADO VALENCIA			18,90	2,27	2,84			24,00	24,00
17/07/2012	69729	LUZ VEGAR JIPA			9,45	1,13	1,42			12,00	12,00
17/07/2012	69730	JASMIN VILLAVICENCIO			18,90	2,27	2,84			24,00	24,00
17/07/2012	69731	EDISON DEMERA SANTOS			7,87	0,94	1,18			9,99	9,99
17/07/2012	69732	JAIME BORBONA NOBOA			10,23	1,23	1,53			12,99	12,99
17/07/2012	69733	MARCIA GREFA			31,49	3,78	4,72			39,99	39,99
17/07/2012	69734	ELOY VELAS			23,62	2,83	3,54			30,00	30,00
17/07/2012	69735	ELOY VELAS			12,59	1,51	1,89			15,99	15,99
		PASAN			**3813,32**	**457,55**	**558,78**	**0,00**	**2,87**	**4829,65**	**4826,78**

COCA VISION CABLE

DIARIO DE VENTAS

DEL 16 AL 21 DE JULIO DE 2012

ANEXO No. 03

SERIE No. 003 - 001

FECHA	FACT. No.	DESCRIPCION	RETENCIÓN No.	FECHA RET.	VENTAS						CAJA
					SUBT.	IVA 12%	ICE 15%	RET. IVA	RET. FTE	TOTAL	
		VIENEN			**3813,32**	**457,55**	**558,78**	**0,00**	**2,87**	**4829,65**	**4826,78**
18/07/2012	69736	ANULADA			0,00	0,00	0,00			0,00	0,00
18/07/2012	69737	MILVIA LLANDE MOSQUERA			23,62	2,83	3,54			30,00	30,00
18/07/2012	69738	EDUARDO JIMENEZ			9,45	1,13	1,42			12,00	12,00
18/07/2012	69739	EDWIN GARCIA			11,81	1,42	1,77			15,00	15,00
18/07/2012	69740	MARIA MORENO			9,45	1,13	1,42			12,00	12,00
18/07/2012	69741	KLEVER ORELLANA			9,45	1,13	1,42			12,00	12,00
18/07/2012	69742	LUIS MATALAY ORTIZ			9,45	1,13	1,42			12,00	12,00
18/07/2012	69743	SARA ARMIJOS			9,45	1,13	1,42			12,00	12,00
18/07/2012	69744	LUIS LOPEZ CHOCHO			9,45	1,13	1,42			12,00	12,00
18/07/2012	69745	IRENE ALAVA BALSECA			9,45	1,13	1,42			12,00	12,00
18/07/2012	69746	ANA MORETA FUENTES			44,46	5,33	6,01			55,80	55,80
18/07/2012	69747	ANA MORETA FUENTES			11,65	1,40	1,75			14,80	14,80
18/07/2012	69748	DEISY ELIZALDE			28,35	3,40	4,25			36,00	36,00
18/07/2012	69749	MARIA BAZUITO MENDOZA			9,45	1,13	1,42			12,00	12,00
18/07/2012	69750	DEONICIO CAIZA			18,90	2,27	2,84			24,00	24,00
18/07/2012	69751	MARIA LAPO SARANGO			14,17	1,70	2,13			18,00	18,00
18/07/2012	69752	IVAN GUTIERREZ			18,90	2,27	2,84			24,00	24,00
18/07/2012	69753	VICTOR RAMIREZ			9,45	1,13	1,42			12,00	12,00
18/07/2012	69754	ALBUJA GONZALES			9,45	1,13	1,42			12,00	12,00
18/07/2012	69755	ANULADA			0,00	0,00	0,00			0,00	0,00
18/07/2012	69756	ALEXANDER SILGADO TORRES			7,87	0,94	1,18			9,99	9,99
		PASAN			**4087,55**	**490,46**	**599,25**	**0,00**	**2,87**	**5177,25**	**5174,38**

COCA VISION CABLE

DIARIO DE VENTAS

DEL 16 AL 21 DE JULIO DE 2012

ANEXO No. 03

SERIE No. 003 - 001

FECHA	FACT. No.	DESCRIPCION	RETENCIÓN No.	FECHA RET.	VENTAS						CAJA
					SUBT.	IVA 12%	ICE 15%	RET. IVA	RET. FTE	TOTAL	
		VIENEN			**4.087,55**	**490,46**	**599,25**	**-**	**2,87**	**5.177,25**	**5.174,38**
17/07/2012	69757	JOSE SANMARTIN CRUZ			19,69	2,36	2,95			25,00	25,00
17/07/2012	69758	EDUARDO TANGUILA			9,45	1,13	1,42			12,00	12,00
17/07/2012	69759	MANUELA SANCHEZ			9,45	1,13	1,42			12,00	12,00
17/07/2012	69760	JORGE RODRIGUEZ			18,90	2,27	2,84			24,00	24,00
17/07/2012	69761	LUZ CHOLOQUINGA			29,19	3,49	4,12			36,80	36,80
17/07/2012	69762	JENNY CELI BUSTAMANTE			9,45	1,13	1,42			12,00	12,00
17/07/2012	69763	LUZ RODRIGUEZ			9,45	1,13	1,42			12,00	12,00
17/07/2012	69764	JUAN CHANALUISA			9,45	1,13	1,42			12,00	12,00
17/07/2012	69765	FABRIZIO CHOMPOY			9,45	1,13	1,42			12,00	12,00
17/07/2012	69766	ANA LOOR ZAMBRANO			9,45	1,13	1,42			12,00	12,00
17/07/2012	69767	JINA PRADO			42,26	5,06	5,68			53,00	53,00
17/07/2012	69768	JONATHAN ANDY			23,36	2,80	2,84			29,00	29,00
17/07/2012	69769	MARIA PRADO RUIZ			11,65	1,40	1,75			14,80	14,80
17/07/2012	69770	HUGO TIPANTASIG			9,45	1,13	1,42			12,00	12,00
17/07/2012	69771	MIGUEL DALGO UQUILLAS			18,90	2,27	2,84			24,00	24,00
17/07/2012	69772	ENMMA CACAY GRNADA			14,17	1,70	2,13			18,00	18,00
17/07/2012	69773	ELVIS VALENCIA			28,35	3,40	4,25			36,00	36,00
17/07/2012	69774	CECILIA CEVALLOS			28,35	3,40	4,25			36,00	36,00
17/07/2012	69775	JUAN CARPIO MORENO			18,90	2,27	2,84			24,00	24,00
17/07/2012	69776	ELVIA MOYA ESPIN			9,45	1,13	1,42			12,00	12,00
17/07/2012	69777	CARLOS GOMEZ USHINA			11,81	1,42	1,77			15,00	15,00
		PASAN			**4438,13**	**532,50**	**650,26**	**0,00**	**2,87**	**5620,88**	**5618,01**

COCA VISION CABLE

DIARIO DE VENTAS

DEL 16 AL 21 DE JULIO DE 2012

ANEXO No. 03

SERIE No. 003 - 001

FECHA	FACT. No.	DESCRIPCION	RETENCIÓN No.	FECHA RET.	VENTAS						CAJA
					SUBT.	IVA 12%	ICE 15%	RET. IVA	RET. FTE	TOTAL	
		VIENEN			**4.438,13**	**532,50**	**650,26**	**-**	**2,87**	**5.620,88**	**5.618,01**
17/07/2012	69778	FRANCO HERNADEZ MERINO			14,17	1,70	2,13			18,00	18,00
17/07/2012	69779	VICTOR SALINAS			14,96	1,80	2,24			19,00	19,00
17/07/2012	69780	VICTOR SALINAS			9,45	1,13	1,42			12,00	12,00
17/07/2012	69781	MAXIMO ORTEGA			28,35	3,40	4,25			36,00	36,00
17/07/2012	69782	PEDRO CONTETNO VEGA			15,75	1,89	2,36			20,00	20,00
17/07/2012	69783	RAMIRO ARCE			9,45	1,13	1,42			12,00	12,00
17/07/2012	69784	MARILU JARAMILLO			18,90	2,27	2,84			24,00	24,00
17/07/2012	69785	GLORIA LARREATEGUI			33,70	4,04	5,06			42,80	42,80
17/07/2012	69786	DIONEL ALCIVAR			11,81	1,42	1,77			15,00	15,00
17/07/2012	69787	OVIDIO MEDINA ROMERO			9,45	1,13	1,42			12,00	12,00
17/07/2012	69788	RONALDO NATIB RODRIGUEZ			18,90	2,27	2,84			24,00	24,00
17/07/2012	69789	ANULADA			0,00	0,00	0,00			0,00	0,00
17/07/2012	69790	ANULADA			0,00	0,00	0,00			0,00	0,00
17/07/2012	69791	AIDA PEÑA NUÑEZ			9,45	1,13	1,42			12,00	12,00
17/07/2012	69792	SIMON VASQUEZ			25,19	3,02	1,77			29,98	29,98
17/07/2012	69793	JOSE LOPEZ ALMENDARIZ			18,90	2,27	2,84			24,00	24,00
17/07/2012	69794	JOSE TOIPE OÑA			9,45	1,13	1,42			12,00	12,00
17/07/2012	69795	JOSE DURAN ORTIZ			9,45	1,13	1,42			12,00	12,00
17/07/2012	69796	JOFRE URGILES MACAO			9,45	1,13	1,42			12,00	12,00
17/07/2012	69797	MERY RAMON CAIDAS			18,90	2,27	2,84			24,00	24,00
17/07/2012	69798	HECTOR ORDOÑEZ			22,57	2,71	2,72			28,00	28,00
		PASAN			**4746,38**	**569,49**	**693,82**	**0,00**	**2,87**	**6009,68**	**6006,81**

COCA VISION CABLE

DIARIO DE VENTAS

DEL 16 AL 21 DE JULIO DE 2012

ANEXO No. 03

SERIE No. 003 - 001

FECHA	FACT. No.	DESCRIPCION	RETENCIÓN No.	FECHA RET.	VENTAS						CAJA
					SUBT.	IVA 12%	ICE 15%	RET. IVA	RET. FTE	TOTAL	
		VIENEN			**4.746,38**	**569,49**	**693,82**	**-**	**2,87**	**6.009,68**	**6.006,81**
17/07/2012	69799	EVA TUQUERES TENE			3,15	0,38	0,47			4,00	4,00
17/07/2012	69800	ZANDRA TIQUERES TENE			18,90	2,27	2,84			24,00	24,00
17/07/2012	69801	MERCY RODRIGUEZ			22,05	2,65	3,31			28,00	28,00
17/07/2012	69802	WASHINGTON CUSME			9,45	1,13	1,42			12,00	12,00
17/07/2012	69803	EULALIA SANCHEZ			9,45	1,13	1,42			12,00	12,00
17/07/2012	69804	MARIA QUEZADA CAPA			18,90	2,27	2,84			24,00	24,00
17/07/2012	69805	GALO GREFA CERDA			18,90	2,27	2,84			24,00	24,00
17/07/2012	69806	PEDRO CONTETNO VEGA			15,75	1,89	2,36			20,00	20,00
17/07/2012	69807	AUGUSTO AYALA			18,90	2,27	2,84			24,00	24,00
17/07/2012	69808	RUTH CRUZ			9,45	1,13	1,42			12,00	12,00
17/07/2012	69809	RUTH CRUZ			9,45	1,13	1,42			12,00	12,00
17/07/2012	69810	ALONSO ARMIJOS RIVAS			39,90	4,78	5,32			50,00	50,00
17/07/2012	69811	ANULADA			0,00	0,00	0,00			0,00	0,00
18/09/2012	69812	ELECTRODOMESTICOS FAGO			17,65	2,12	0,24			20,01	20,01
18/09/2012	69813	MARCOS CURIPALLO			18,90	2,27	2,84			24,00	24,00
18/09/2012	69814	LADY OLVERA INTRIAGO			49,35	5,91	6,74			62,00	62,00
18/09/2012	69815	MAYRA CORTES GUAYLLAS			18,90	2,27	2,84			24,00	24,00
19/07/2012	69816	FELIPE SEGURA			48,82	5,86	7,32			62,00	62,00
19/07/2012	69817	FELIPE SEGURA			11,81	1,42	1,77			15,00	15,00
19/07/2012	69818	JAIRO MORENO			18,90	2,27	2,84			24,00	24,00
19/07/2012	69819	JUAN CASTRO PALACIOS			16,54	1,98	2,48			21,01	21,01
		PASAN			**5141,50**	**616,89**	**749,36**	**0,00**	**2,87**	**6507,73**	**6504,86**

COCA VISION CABLE

DIARIO DE VENTAS

DEL 16 AL 21 DE JULIO DE 2012

ANEXO No. 03

SERIE No. 003 - 001

FECHA	FACT. No.	DESCRIPCION	RETENCIÓN No.	FECHA RET.	VENTAS						CAJA
					SUBT.	IVA 12%	ICE 15%	RET. IVA	RET. FTE	TOTAL	
		VIENEN			**5.141,50**	**616,89**	**749,36**	**-**	**2,87**	**6.507,73**	**6.504,86**
19/07/2012	69820	DEICY MORILLO NAZATE			9,45	1,13	1,42			12,00	12,00
19/07/2012	69821	FEDERICO CHONGO YUMBO			15,75	1,89	2,36			20,00	20,00
19/07/2012	69822	MONICA OCAMPO CASTILLO			9,45	1,13	1,42			12,00	12,00
19/07/2012	69823	CARLOS CAMPOVERDE			9,45	1,13	1,42			12,00	12,00
19/07/2012	69824	LIGIA LOPEZ CAICEDO			32,02	3,84	4,14			40,00	40,00
19/07/2012	69825	HOTEL EL CISNE			54,33	6,52	8,15			69,00	69,00
19/07/2012	69826	CARMEN ELIZALDE			9,45	1,13	1,42			12,00	12,00
18/07/2012	69827	BLANCA MANCHERO			18,90	2,27	2,84			24,00	24,00
18/07/2012	69828	MANUEL MACIAS			18,90	2,27	2,84			24,00	24,00
18/07/2012	69829	CARMEN RODRIGUEZ			14,17	1,70	2,13			18,00	18,00
18/07/2012	69830	JOSE GUAICHA JUMBO			24,57	2,95	3,69			31,20	31,20
18/07/2012	69831	CARMELINA MORAN			15,75	1,89	2,36			20,00	20,00
18/07/2012	69832	JULIO ARMIJOS			9,45	1,13	1,42			12,00	12,00
18/07/2012	69833	TILDE RODRIGUEZ BUSTOS			9,45	1,13	1,42			12,00	12,00
18/07/2012	69834	RODOLFO ANGULO VACA			18,90	2,27	2,84			24,00	24,00
18/07/2012	69835	WALTER BAHAMONDE			9,45	1,13	1,42			12,00	12,00
18/07/2012	69836	ELMO MALDONADO APOLO			9,45	1,13	1,42			12,00	12,00
18/07/2012	69837	CARMEN QUEZADA			9,45	1,13	1,42			12,00	12,00
18/07/2012	69838	RUPERTO CALVA LAPO			11,81	1,42	1,77			15,00	15,00
18/07/2012	69839	MARTHA OROZCO			18,90	2,27	2,84			24,00	24,00
18/07/2012	69840	LUIS QUEZADA CONDOLO			9,45	1,13	1,42			12,00	12,00
		PASAN			**5480,00**	**657,51**	**799,47**	**0,00**	**2,87**	**6936,96**	**6934,09**

COCA VISION CABLE

DIARIO DE VENTAS

DEL 16 AL 21 DE JULIO DE 2012

ANEXO No. 03

SERIE No. 003 - 001

FECHA	FACT. No.	DESCRIPCION	RETENCIÓN No.	FECHA RET.	VENTAS						CAJA
					SUBT.	IVA 12%	ICE 15%	RET. IVA	RET. FTE	TOTAL	
		VIENEN			**5.480,00**	**657,51**	**799,47**	**-**	**2,87**	**6.936,96**	**6.934,09**
18/07/2012	69841	LEONEL LZADA SILVA			103,94	12,47	15,59			132,00	132,00
19/07/2012	69842	DIANA CORAYSACA			28,35	3,40	4,25			36,00	36,00
19/07/2012	69843	LUIS ACUÑA PORRAS			18,90	2,27	2,84			24,00	24,00
20/07/2012	69844	JOSEFINA LLORI LLORI			35,43	4,25	5,31			45,00	45,00
20/07/2012	69845	JOSEFINA LLORI LLORI			21,26	2,55	3,19			27,00	27,00
21/07/2012	69846	JOSE MOYA HOLGUIN			13,60	1,63	1,37			16,60	16,60
21/07/2012	69847	TEODORO BECERRA			9,45	1,13	1,42			12,00	12,00
21/07/2012	69848	ENY ZAMBRANO			28,35	3,40	4,25			36,00	36,00
21/07/2012	69849	JULIO IBARRA MENDOZA			9,45	1,13	1,42			12,00	12,00
21/07/2012	69850	NESTOR SALINAS SALINAS			12,13	1,45	1,42			15,00	15,00
21/07/2012	69851	TRANS. ESMERALDAS			18,90	2,27	2,84			24,00	24,00
20/07/2012	69852	MANUEL CHOMPOY MERA			9,45	1,13	1,42			12,00	12,00
20/07/2012	69853	MAXIMO LLORI MURIETA			18,90	2,27	2,84			24,00	24,00
20/07/2012	69854	MARIA VERA SOLORZANO			23,62	2,83	3,54			30,00	30,00
20/07/2012	69855	DARWIN MENDOZA COBOS			23,36	2,80	2,84			29,00	29,00
19/07/2012	69856	BOSCO ZAMBRANO Z.			15,74	1,89	2,36			19,99	19,99
19/07/2012	69857	ALISA BERMEJO			19,68	2,36	2,95			24,99	24,99
19/07/2012	69858	MARTHA AREVALO BRAVO			9,45	1,13	1,42			12,00	12,00
19/07/2012	69859	WILMER LICUY			9,45	1,13	1,42			12,00	12,00
19/07/2012	69860	BINICIO PILAY			28,35	3,40	4,25			36,00	36,00
19/07/2012	69861	ROMULO VARGAS LOPEZ			9,45	1,13	1,42			12,00	12,00
		PASAN			**5947,21**	**713,56**	**867,82**	**0,00**	**2,87**	**7528,58**	**7525,71**

COCA VISION CABLE

DIARIO DE VENTAS

DEL 16 AL 21 DE JULIO DE 2012

ANEXO No. 03

SERIE No. 003 - 001

FECHA	FACT. No.	DESCRIPCION	RETENCIÓN No.	FECHA RET.	VENTAS						CAJA
					SUBT.	IVA 12%	ICE 15%	RET. IVA	RET. FTE	TOTAL	
		VIENEN			**5.947,21**	**713,56**	**867,82**	**-**	**2,87**	**7.528,58**	**7.525,71**
19/07/2012	69862	GLORIA MARI ORDOÑEZ			18,90	2,27	2,84			24,00	24,00
19/07/2012	69863	JOSE QUIÑONEZ FRESO			38,48	4,62	5,11			48,21	48,21
19/07/2012	69864	GERMAN SAMANIEGO AGILA			18,90	2,27	2,84			24,00	24,00
19/07/2012	69865	ANULADA			0,00	0,00	0,00			0,00	0,00
19/07/2012	69866					0,00	0,00			0,00	0,00
19/07/2012	69867					0,00	0,00			0,00	0,00
18/07/2012	69868	ENRIQUE NOBOA PAZ			9,45	1,13	1,42			12,00	12,00
18/07/2012	69869					0,00	0,00			0,00	0,00
18/07/2012	69870					0,00	0,00			0,00	0,00
18/07/2012	69871	WILMER VELEZ PARDO			18,90	2,27	2,84			24,00	24,00
18/07/2012	69872	TOMAS CAICEDO			11,81	1,42	1,77			15,00	15,00
18/07/2012	69873	SILVIO GOMEZ BURGOS			9,45	1,13	1,42			12,00	12,00
18/07/2012	69874	JANETTE VILLAGOMEZ			18,90	2,27	2,84			24,00	24,00
18/07/2012	69875	MIGUEL JIMENEZ PARDO			9,45	1,13	1,42			12,00	12,00
18/07/2012	69876	RICARDO ZAMBRANO SACÓN			23,62	2,83	3,54			30,00	30,00
18/07/2012	69877	MIKE LEMA BURGA			18,90	2,27	2,84			24,00	24,00
18/07/2012	69878	NILO MANCHENO			9,45	1,13	1,42			12,00	12,00
18/07/2012	69879	LAURA SANCHEZ BACULIMA			9,45	1,13	1,42			12,00	12,00
18/07/2012	69880	AMELIA CHIGUANO			9,45	1,13	1,42			12,00	12,00
18/07/2012	69881	CARLOS VEGA			28,35	3,40	4,25			36,00	36,00
18/07/2012	69882	KLEVER LOPEZ GAIBOR			11,81	1,42	1,77			15,00	15,00
		PASAN			**6212,48**	**745,40**	**906,95**	**0,00**	**2,87**	**7864,81**	**7861,94**

COCA VISION CABLE

DIARIO DE VENTAS

DEL 16 AL 21 DE JULIO DE 2012

ANEXO No. 03

SERIE No. 003 - 001

FECHA	FACT. No.	DESCRIPCION	RETENCIÓN No.	FECHA RET.	VENTAS						CAJA
					SUBT.	IVA 12%	ICE 15%	RET. IVA	RET. FTE	TOTAL	
		VIENEN			**6.212,48**	**745,40**	**906,95**	**-**	**2,87**	**7.864,81**	**7.861,94**
18/07/2012	69883	BETTY PAZ CUELLAR			9,45	1,13	1,42			12,00	12,00
18/07/2012	69884	ALVARO GUERRERO			11,81	1,42	1,77			15,00	15,00
18/07/2012	69885	GALITO SANCHEZ			23,62	2,83	3,54			30,00	30,00
19/07/2012	69886	SANTA VALENCIA MENDOZA			18,90	2,27	2,84			24,00	24,00
19/07/2012	69887	MAURICIO CEDEÑO			6,98	0,84	1,05			8,86	8,86
19/07/2012	69888	WILIAN ECHEVERRIA			9,45	1,13	1,42			12,00	12,00
19/07/2012	69889	ANIBAL LLIGUIN			24,41	2,93	3,66			31,00	31,00
19/07/2012	69890	IVAN CAICEDO MORARTE			10,24	1,23	1,54			13,00	13,00
19/07/2012	69891	WILLIAM GARRIDO CORREA			9,45	1,13	1,42			12,00	12,00
19/07/2012	69892	HERNANDEZ VILLAVICENCIO			9,45	1,13	1,42			12,00	12,00
19/07/2012	69893	JHEFERSON SALCEDO			15,75	1,89	2,36			20,00	20,00
19/07/2012	69894	VICENTE GARCIA JIMENEZ			9,45	1,13	1,42			12,00	12,00
19/07/2012	69895	ANULADA			0,00	0,00	0,00			0,00	0,00
19/07/2012	69896	RUTH CRUZ ESTRADA			51,00	6,12				57,12	57,12
20/07/2012	69897	OSWALDO CHAMBA			18,90	2,27	2,84			24,00	24,00
20/07/2012	69898	CESAR TANGUILA SANTI			18,90	2,27	2,84			24,00	24,00
21/07/2012	69899	PIO PALACIOS SOTOMAYOR			28,35	3,40	4,25			36,00	36,00
21/07/2012	69900	JULIO IBARRA MENDOZA			9,45	1,13	1,42			12,00	12,00
21/07/2012	69901	ZELMA BIFARINI			15,75	1,89	2,36			20,00	20,00
21/07/2012	69902	BENIGNA GUZMAN			9,45	1,13	1,42			12,00	12,00
21/07/2012	69903	JUAN NOTENO			23,62	2,83	3,54			30,00	30,00
		PASAN			**6546,86**	**785,52**	**949,45**	**0,00**	**2,87**	**8281,82**	**8278,95**

COCA VISION CABLE

DIARIO DE VENTAS

DEL 16 AL 21 DE JULIO DE 2012

ANEXO No. 03

SERIE No. 003 - 001

FECHA	FACT. No.	DESCRIPCION	RETENCIÓN No.	FECHA RET.	VENTAS						CAJA
					SUBT.	IVA 12%	ICE 15%	RET. IVA	RET. FTE	TOTAL	
		VIENEN			**6.546,86**	**785,52**	**949,45**	**-**	**2,87**	**8.281,82**	**8.278,95**
21/07/2012	69904	MARIA CASTILLO MANCHAY			9,45	1,13	1,42			12,00	12,00
21/07/2012	69905	MARLENE BALLADARES			18,90	2,27	2,84			24,00	24,00
21/07/2012	69906	SEGUNDO TAPIA MOLINA			9,45	1,13	1,42			12,00	12,00
21/07/2012	69907	NELI LLANGARI			9,45	1,13	1,42			12,00	12,00
21/07/2012	69908	BLANCA CHILLO			9,45	1,13	1,42			12,00	12,00
21/07/2012	69909	MIGUEL ANTA			28,35	3,40	4,25			36,00	36,00
21/07/2012	69910	RUBEN CASTRO			16,69	2,00	2,50			21,20	21,20
21/07/2012	69911	NEICER ANGULO			24,40	2,93	3,66			30,99	30,99
21/07/2012	69912	SONNY ESPAÑA			9,45	1,13	1,42			12,00	12,00
21/07/2012	69913	JORGE AMAYA			19,68	2,36	2,95			24,99	24,99
21/07/2012	69914	BASCOS ZAMBRANO			36,22	4,35	5,43			46,00	46,00
21/07/2012	69915	ANABELL PIN VARBAS			9,45	1,13	1,42			12,00	12,00
21/07/2012	69916	ROSA MACAS			25,98	3,12	3,90			32,99	32,99
21/07/2012	69917	VIRO CIA. LTDA.	001-001-0002625	25/07/2012	62,00	7,44			0,62	69,44	68,82
20/07/2012	69918	MAYRA OTERO			32,02	3,84	4,14			40,00	40,00
20/07/2012	69919	ALBA CARRILLO			35,96	4,31	4,73			45,00	45,00
20/07/2012	69920	NELSON CAMINO MOLINA			25,20	3,02	3,78			32,00	32,00
20/07/2012	69921	LIVIA GREFA ANDY			47,24	5,67	7,09			59,99	59,99
20/07/2012	69922	MIGUEL LAGIA CHICAIZA			9,45	1,13	1,42			12,00	12,00
20/07/2012	69923	MARCO VALLE CAIZA			18,90	2,27	2,84			24,00	24,00
20/07/2012	69924	MATIAS SANMARTIN			15,75	1,89	2,36			20,00	20,00
		PASAN			**7020,30**	**842,33**	**1009,84**	**0,00**	**3,49**	**8872,46**	**8868,97**

COCA VISION CABLE

DIARIO DE VENTAS

DEL 16 AL 21 DE JULIO DE 2012

ANEXO No. 03

SERIE No. 003 - 001

FECHA	FACT. No.	DESCRIPCION	RETENCIÓN No.	FECHA RET.	VENTAS						CAJA
					SUBT.	IVA 12%	ICE 15%	RET. IVA	RET. FTE	TOTAL	
		VIENEN			**7.020,30**	**842,33**	**1.009,84**	**-**	**3,49**	**8.872,46**	**8.868,97**
20/07/2012	69925	JACINTO HERNANDEZ			18,90	2,27	2,84			24,00	24,00
20/07/2012	69926	ROSA HUIRACOCHA			18,90	2,27	2,84			24,00	24,00
20/07/2012	69927	RUBEN LARA ERAZO			15,75	1,89	2,36			20,00	20,00
20/07/2012	69928	MARIA PASTUIZACA			9,45	1,13	1,42			12,00	12,00
20/07/2012	69929	LUIS PAGUAY			18,90	2,27	2,84			24,00	24,00
20/07/2012	69930	BELGICA HUERTA			9,45	1,13	1,42			12,00	12,00
20/07/2012	69931	MARLENE CHARCA CHIMBO			9,45	1,13	1,42			12,00	12,00
20/07/2012	69932	EDA GUTIERREZ RUEDA			23,62	2,83	3,54			30,00	30,00
19/07/2012	69933	DANIS LARA CHERREZ	003-001-0000641	19/07/2012	28,35	3,40	4,25		0,57	36,00	35,43
19/07/2012	69934	MARIA YUNQUE			9,45	1,13	1,42			12,00	12,00
19/07/2012	69935	FREDY CHANALUISA			11,81	1,42	1,77			15,00	15,00
19/07/2012	69936	HOTEL SANTA MARIA			63,78	7,65	9,57			81,00	81,00
19/07/2012	69937	EDISON MORALES FABARA	001-001-000030	19/07/2012	9,45	1,13	1,42		0,19	12,00	11,81
19/07/2012	69938	EDISON MORALES FABARA			174,02	20,88	26,10			221,01	221,01
21/07/2012	69939	DEXY BARRE ZAMBRANO			9,45	1,13	1,42			12,00	12,00
21/07/2012	69940	PORFIRIO GARCIA ESTRADA			11,81	1,42	1,77			15,00	15,00
21/07/2012	69941	DALIDA MURILLO			35,96	4,31	4,73			45,00	45,00
21/07/2012	69942	PEDRO PINTADO ALVERCA			18,90	2,27	2,84			24,00	24,00
21/07/2012	69943	RICARDO YELA GRANDA			9,45	1,13	1,42			12,00	12,00
21/07/2012	69944	ANULADA			0,00	0,00	0,00			0,00	0,00
21/07/2012	69945	ANULADA			0,00	0,00	0,00			0,00	0,00
		PASAN			**7527,15**	**903,15**	**1085,20**	**0,00**	**4,25**	**9515,49**	**9511,24**

COCA VISION CABLE

DIARIO DE VENTAS

DEL 16 AL 21 DE JULIO DE 2012

ANEXO No. 03

SERIE No. 003 - 001

FECHA	FACT. No.	DESCRIPCION	RETENCIÓN No.	FECHA RET.	VENTAS						CAJA
					SUBT.	IVA 12%	ICE 15%	RET. IVA	RET. FTE	TOTAL	
		VIENEN			**7.527,15**	**903,15**	**1.085,20**	**-**	**4,25**	**9.515,49**	**9.511,24**
20/07/2012	69946	JANETH PELA FLORES			38,79	4,65	5,16			48,60	48,60
20/07/2012	69947	ANULADA			0,00	0,00	0,00			0,00	0,00
20/07/2012	69948	DARWIN CAMPOVERDE			14,17	1,70	2,13			18,00	18,00
20/07/2012	69949	ELOY SUPLIGUICHA			9,45	1,13	1,42			12,00	12,00
20/07/2012	69950	ELOY SUPLIGUICHA			9,45	1,13	1,42			12,00	12,00
20/07/2012	69951	AIDA SAN MIGUEL			43,05	5,17	5,80			54,02	54,02
20/07/2012	69952	VICTOR GARCIA CALVA			28,35	3,40	4,25			36,00	36,00
20/07/2012	69953	EDWIN RAMIREZ			15,70	1,88	1,42			19,00	19,00
20/07/2012	69954	JAVIER CEDEÑO			18,90	2,27	2,84			24,00	24,00
20/07/2012	69955	ZANDRA GALVEZ			9,45	1,13	1,42			12,00	12,00
20/07/2012	69956	GERMAN OÑATE			18,90	2,27	2,84			24,00	24,00
20/07/2012	69957	ALFREDO SOLORZANO			9,45	1,13	1,42			12,00	12,00
20/07/2012	69958	JOSE FLORES CARRILLO			14,17	1,70	2,13			18,00	18,00
20/07/2012	69959	MERI RODRIGUEZ			39,42	4,73	5,25			49,40	49,40
20/07/2012	69960	IGNACIO REYEZ ORMAZA			28,35	3,40	4,25			36,00	36,00
20/07/2012	69961	CELSO MENDOZA			9,45	1,13	1,42			12,00	12,00
20/07/2012	69962	PATRICIO QUIÑONEZ			9,45	1,13	1,42			12,00	12,00
20/07/2012	69963	ANULADA			0,00	0,00	0,00			0,00	0,00
20/07/2012	69964	ANULADA			0,00	0,00	0,00			0,00	0,00
20/07/2012	69965	ANULADA			0,00	0,00	0,00			0,00	0,00
20/07/2012	69966	EDGAR PONCE RUIZ			13,78	1,65	2,07			17,50	17,50
		PASAN			**7857,43**	**942,78**	**1131,83**	**0,00**	**4,25**	**9932,03**	**9927,78**

COCA VISION CABLE

DIARIO DE VENTAS

DEL 16 AL 21 DE JULIO DE 2012

ANEXO No. 03

SERIE No. 003 - 001

FECHA	FACT. No.	DESCRIPCION	RETENCIÓN No.	FECHA RET.	VENTAS						CAJA
					SUBT.	IVA 12%	ICE 15%	RET. IVA	RET. FTE	TOTAL	
		VIENEN			**7.857,43**	**942,78**	**1.131,83**	**-**	**4,25**	**9.932,03**	**9.927,78**
20/07/2012	69967	MARIA ROMERO MOREJON			15,75	1,89	2,36			20,00	20,00
20/07/2012	69968	LUCY MORA ZAMBRANO			15,75	1,89	2,36			20,00	20,00
					7888,93	946,56	1136,56	-	4,25	9972,04	9967,79

COCA VISION CABLE

DIARIO DE VENTAS

DEL 23 AL 31 DE JULIO DE 2012

ANEXO No. 04

SERIE No. 003 - 001

FECHA	FACT. No.	DESCRIPCION	RETENCIÓN No.	FECHA RET.	VENTAS						CAJA
					SUBT.	IVA 12%	ICE 15%	RET. IVA	RET. FTE	TOTAL	
23/07/2012	69969	JACKELINE CORTEZ			20,21	2,43	2,36			25,00	25,00
23/07/2012	69970	ANULADA			0,00	0,00	0,00			0,00	0,00
23/07/2012	69971	IGNACIO CERDA			15,91	1,90	2,39			20,20	20,20
23/07/2012	69972	ANULADA			0,00	0,00	0,00			0,00	0,00
23/07/2012	69973	ORLANDO INTRIAGO			18,90	2,27	2,84			24,00	24,00
23/07/2012	69974	JOSE VALLADOLID			28,35	3,40	4,25			36,00	36,00
23/07/2012	69975	FREDDY MURILLO			23,62	2,83	3,54			30,00	30,00
23/07/2012	69976	ANULADA			0,00	0,00	0,00			0,00	0,00
23/07/2012	69977	ALEX NOBOA HERRERA			14,17	1,70	2,13			18,00	18,00
23/07/2012	69978	FRAY EDGAR ORTIZ			37,80	4,54	5,67			48,01	48,01
		PASAN			**158,96**	**19,07**	**23,17**	**0,00**	**0,00**	**201,20**	**201,20**

COCA VISION CABLE

DIARIO DE VENTAS

DEL 23 AL 31 DE JULIO DE 2012

ANEXO No. 04

SERIE No. 003 - 001

FECHA	FACT. No.	DESCRIPCION	RETENCIÓN No.	FECHA RET.	VENTAS						CAJA
					SUBT.	IVA 12%	ICE 15%	RET. IVA	RET. FTE	TOTAL	
		VIENEN			**158,96**	**19,07**	**23,17**	**-**	**-**	**201,20**	**201,20**
23/07/2012	69979	MADY FUENTES MOYANO			13,39	1,61	2,01			17,01	17,01
23/07/2012	69980	JUAN NOBOA MORALES			9,45	1,13	1,42			12,00	12,00
23/07/2012	69981	ENRIQUE ROLDAN			23,62	2,83	3,54			30,00	30,00
26/07/2012	69982	GREGORIO CASTRO			9,45	1,13	1,42			12,00	12,00
26/07/2012	69983	MERCEDES ARROBO SALINAS			9,45	1,13	1,42			12,00	12,00
26/07/2012	69984	GLADYZ QUIMI CASTILLO			23,62	2,83	3,54			30,00	30,00
26/07/2012	69985	ESTELA CAPINOA			18,90	2,27	2,84			24,00	24,00
26/07/2012	69986	MARIA YANEZ FFUENTES			54,07	6,50	7,43			68,00	68,00
26/07/2012	69987	MARIA GOMEZ			3,94	0,47	0,59			5,00	5,00
26/07/2012	69988	ENRIQUE QUIMIZ			18,90	2,27	2,84			24,00	24,00
26/07/2012	69989	BELLA FREIRE			23,62	2,83	3,54			30,00	30,00
26/07/2012	69990	GEOVANNI GUAJALA			6,69	0,80	1,00			8,50	8,50
26/07/2012	69991	ROMEL CHASIGUASIN			25,98	3,12	3,90			32,99	32,99
26/07/2012	69992	CLARA TOALA PINCAY			9,45	1,13	1,42			12,00	12,00
26/07/2012	69993	ANGELO INTRIAGO			9,45	1,13	1,42			12,00	12,00
26/07/2012	69994	ANGELO INTRIAGO			1,57	0,19	0,24			1,99	1,99
26/07/2012	69995	ALFREDO SIMBAÑA			18,90	2,27	2,84			24,00	24,00
26/07/2012	69996	RONALD LUNA			9,45	1,13	1,42			12,00	12,00
26/07/2012	69997	CARLOS CHAVEZ			39,37	4,72	5,91			50,00	50,00
26/07/2012	69998	VICTOR OCHOA			11,81	1,42	1,77			15,00	15,00
26/07/2012	69999	ANULADA			0,00	0,00	0,00			0,00	0,00
		PASAN			**500,04**	**60,01**	**73,65**	**0,00**	**0,00**	**633,70**	**633,70**

COCA VISION CABLE

DIARIO DE VENTAS

DEL 23 AL 31 DE JULIO DE 2012

ANEXO No. 04

SERIE No. 003 - 001

FECHA	FACT. No.	DESCRIPCION	RETENCIÓN No.	FECHA RET.	VENTAS						CAJA
					SUBT.	IVA 12%	ICE 15%	RET. IVA	RET. FTE	TOTAL	
		VIENEN			**500,04**	**60,01**	**73,65**	**-**	**-**	**633,70**	**633,70**
26/07/2012	70000	ANULADA			0,00	0,00	0,00			0,00	0,00
26/07/2012	70001	CARLOS LOPEZ			47,24	5,67	7,09			59,99	59,99
26/07/2012	70002	SEGUNDO CHANALUISA			14,17	1,70	2,13			18,00	18,00
26/07/2012	70003	MARIA CHACON FLORES			11,81	1,42	1,77			15,00	15,00
26/07/2012	70004	LUZ TITUAÑA			9,45	1,13	1,42			12,00	12,00
26/07/2012	70005	AGUSTIN GIRALDO			9,45	1,13	1,42			12,00	12,00
26/07/2012	70006	CESAR CABASCANGO			9,45	1,13	1,42			12,00	12,00
26/07/2012	70007	JENIFFER FREIRE			18,90	2,27	2,84			24,00	24,00
26/07/2012	70008	NICOLAS PAUCAR			9,45	1,13	1,42			12,00	12,00
26/07/2012	70009	CARLOS JAIME TIERRA			23,62	2,83	3,54			30,00	30,00
26/07/2012	70010	JUAN MOROCHO			18,90	2,27	2,84			24,00	24,00
26/07/2012	70011	ADRIAN ZAMBRANO			12,60	1,51	1,89			16,00	16,00
27/07/2012	70301	RITTER CHICA BASURTO			31,50	3,78	4,72			40,00	40,00
27/07/2012	70302	TANIA OTERO CORTEZ			12,60	1,51	1,89			16,00	16,00
27/07/2012	70303	MARLENE CHARCO			9,45	1,13	1,42			12,00	12,00
27/07/2012	70304	VICTOR GUAMAN			9,45	1,13	1,42			12,00	12,00
27/07/2012	70305	MARIA ALVAREZ			28,35	3,40	4,25			36,00	36,00
27/07/2012	70306	CARMEN SANGURIMA			35,43	4,25	5,31			45,00	45,00
27/07/2012	70307	EMANUEL ALEMAN			18,90	2,27	2,84			24,00	24,00
28/07/2012	70308	MARIA BACULIMA MORA			11,81	1,42	1,77			15,00	15,00
28/07/2012	70309	JULIO IBARRA MENDOZA			4,46	0,54				5,00	5,00
		PASAN			**847,03**	**101,65**	**125,03**	**0,00**	**0,00**	**1073,70**	**1073,70**

COCA VISION CABLE

DIARIO DE VENTAS

DEL 23 AL 31 DE JULIO DE 2012

ANEXO No. 04

SERIE No. 003 - 001

FECHA	FACT. No.	DESCRIPCION	RETENCIÓN No.	FECHA RET.	VENTAS						CAJA
					SUBT.	IVA 12%	ICE 15%	RET. IVA	RET. FTE	TOTAL	
		VIENEN			**847,03**	**101,65**	**125,03**	**-**	**-**	**1.073,70**	**1.073,70**
30/07/2012	70310	NAELIA MATAMOROS			9,45	1,13	1,42			12,00	12,00
30/07/2012	70311	ANULADA			0,00	0,00	0,00			0,00	0,00
30/07/2012	70312	NAELIA MATAMOROS			7,87	0,94	1,18			9,99	9,99
30/07/2012	70313	VICENTE OCAÑA TORRES			14,17	1,70	2,13			18,00	18,00
30/07/2012	70314	MANUELA VALAREZO			49,29	5,91	7,39			62,60	62,60
30/07/2012	70315	NORMA CADENA ALBINO			23,62	2,83	3,54			30,00	30,00
30/07/2012	70316	LUCIA CASTILLO			21,26	2,55	3,19			27,00	27,00
30/07/2012	70317	MARLENE CHARCO			18,90	2,27	2,84			24,00	24,00
30/07/2012	70318	PAUL ORTIZ			28,35	3,40	4,25			36,00	36,00
30/07/2012	70319	PAUL ORTIZ			28,35	3,40	4,25			36,00	36,00
30/07/2012	70320	MARIA UMAJINGA			9,45	1,13	1,42			12,00	12,00
31/07/2012	70321	GALO CABRERA			9,45	1,13	1,42			12,00	12,00
31/07/2012	70322	ANTONIO SANMARTIN			9,45	1,13	1,42			12,00	12,00
31/07/2012	70323	LORENA CARRIEL			18,90	2,27	2,84			24,00	24,00
31/07/2012	70324	SILVIA TOLEDO			31,50	3,78	4,73			40,01	40,01
31/07/2012	70325	FANNY YANES			11,81	1,42	1,77			15,00	15,00
31/07/2012	70326	BOLIVAR ZAMBRANO			18,90	2,27	2,84			24,00	24,00
31/07/2012	70327	FRNACISCO SALAZAR			25,98	3,12	3,90			32,99	32,99
31/07/2012	70328	JAIME OÑA			23,62	2,83	3,54			30,00	30,00
31/07/2012	70329	FERNANDO AURANGA			9,45	1,13	1,42			12,00	12,00
31/07/2012	70330	ROSA RIVADENEIRA			28,35	3,40	4,25			36,00	36,00
		PASAN			**1245,15**	**149,42**	**184,75**	**0,00**	**0,00**	**1579,32**	**1579,32**

COCA VISION CABLE

DIARIO DE VENTAS

DEL 23 AL 31 DE JULIO DE 2012

ANEXO No. 04

SERIE No. 003 - 001

FECHA	FACT. No.	DESCRIPCION	RETENCIÓN No.	FECHA RET.	VENTAS						CAJA
					SUBT.	IVA 12%	ICE 15%	RET. IVA	RET. FTE	TOTAL	
		VIENEN			**1.245,15**	**149,42**	**184,75**	**-**	**-**	**1.579,32**	**1.579,32**
31/07/2012	70331	CLAUDIA PALA			9,45	1,13	1,42			12,00	12,00
31/07/2012	70332	LETI GARCIA			37,80	4,54	5,67			48,01	48,01
31/07/2012	70333	ROSA ARROBO			9,45	1,13	1,42			12,00	12,00
31/07/2012	70334	JULIO HUERA			9,45	1,13	1,42			12,00	12,00
31/07/2012	70335	ERNESTO ARMIJOS			18,90	2,27	2,84			24,00	24,00
31/07/2012	70336	ANTONIO LOOR			18,90	2,27	2,84			24,00	24,00
31/07/2012	70337	MANUEL MAZA			11,81	1,42	1,77			15,00	15,00
31/07/2012	70338	MARCO ARMIJOS			18,90	2,27	2,84			24,00	24,00
31/07/2012	70339	LIDA MENDOZA			9,45	1,13	1,42			12,00	12,00
31/07/2012	70340	CARLOS UQUILLAS			18,90	2,27	2,84			24,00	24,00
31/07/2012	70341	MARIA BUCHELI			9,45	1,13	1,42			12,00	12,00
31/07/2012	70342	LAURA PEREZ			9,45	1,13	1,42			12,00	12,00
31/07/2012	70343	LAURA PEREZ			9,45	1,13	1,42			12,00	12,00
31/07/2012	70344	WELLINGTON ALCIVAR			28,34	3,40	4,25			35,99	35,99
31/07/2012	70345	WELLINGTON ALCIVAR			18,90	2,27	2,84			24,00	24,00
31/07/2012	70346	MARIA ARROBO			21,10	2,53	3,17			26,80	26,80
31/07/2012	70347	WALTER JUMBO			13,38	1,61	2,01			16,99	16,99
31/07/2012	70348	AMADO ABAD LUZON			28,35	3,40	4,25			36,00	36,00
31/07/2012	70349	MARIA ROMERO			11,81	1,42	1,77			15,00	15,00
31/07/2012	70350	MARIA MORENO			18,90	2,27	2,84			24,00	24,00
31/07/2012	70351	JULIA CERDA			28,35	3,40	4,25			36,00	36,00
		PASAN			**1605,64**	**192,68**	**238,82**	**0,00**	**0,00**	**2037,14**	**2037,14**

COCA VISION CABLE

DIARIO DE VENTAS

DEL 23 AL 31 DE JULIO DE 2012

ANEXO No. 04

SERIE No. 003 - 001

FECHA	FACT. No.	DESCRIPCION	RETENCIÓN No.	FECHA RET.	VENTAS						CAJA
					SUBT.	IVA 12%	ICE 15%	RET. IVA	RET. FTE	TOTAL	
		VIENEN			**1.605,64**	**192,68**	**238,82**	**-**	**-**	**2.037,14**	**2.037,14**
31/07/2012	70352	EDISON SANCHEZ			18,90	2,27	2,84			24,00	24,00
31/07/2012	70353	MARIA BASTAS			16,54	1,98	2,48			21,01	21,01
31/07/2012	70354	LUIS SANCHEZ			15,75	1,89	2,36			20,00	20,00
31/07/2012	70355	BETTY GALARZA			9,45	1,13	1,42			12,00	12,00
31/07/2012	70356	MERCEDE MIRANDA			18,90	2,27	2,84			24,00	24,00
31/07/2012	70357	MARCIA CARPIO MORENO			14,17	1,70	2,13			18,00	18,00
31/07/2012	70358	GABRIEL CRUZ HIGUERA			18,90	2,27	2,84			24,00	24,00
31/07/2012	70359	DFREDY PERERA			19,53	2,34	2,93			24,80	24,80
31/07/2012	70360	PEDRO GUAMAN			18,90	2,27	2,84			24,00	24,00
31/07/2012	70361	GUILLERMO CEDILLO			28,35	3,40	4,25			36,00	36,00
31/07/2012	70362	CARLOS CHIMBORAZO			22,84	2,74	3,43			29,01	29,01
31/07/2012	70363	BETTY FUENTES			23,62	2,83	3,54			30,00	30,00
31/07/2012	70364	SEGUNDO CEVALLOS			9,45	1,13	1,42			12,00	12,00
31/07/2012	70365	HENRY CORELLA			47,24	5,67	7,09			59,99	59,99
31/07/2012	70366	WILSON CALA			15,75	1,89	2,36			20,00	20,00
31/07/2012	70367	DIANA GUZMAN			18,90	2,27	2,84			24,00	24,00
31/07/2012	70368	JORGE SANTILLA			14,17	1,70	2,13			18,00	18,00
31/07/2012	70369	PEDRO ARRANGO			9,45	1,13	1,42			12,00	12,00
31/07/2012	70370	YESENIA VELEZ			9,45	1,13	1,42			12,00	12,00
31/07/2012	70371	OLGA GUAMAN			5,04	0,60	0,76			6,40	6,40
31/07/2012	70372	KATTY ORDOÑEZ			23,62	2,83	3,54			30,00	30,00
		PASAN			**1984,56**	**238,15**	**295,66**	**0,00**	**0,00**	**2518,37**	**2518,37**

COCA VISION CABLE

DIARIO DE VENTAS

DEL 23 AL 31 DE JULIO DE 2012

ANEXO No. 04

SERIE No. 003 - 001

FECHA	FACT. No.	DESCRIPCION	RETENCIÓN No.	FECHA RET.	VENTAS						CAJA
					SUBT.	IVA 12%	ICE 15%	RET. IVA	RET. FTE	TOTAL	
		VIENEN			**1.984,56**	**238,15**	**295,66**	**-**	**-**	**2.518,37**	**2.518,37**
30/07/2012	70373	SERGIO VILLAVICENCIO			18,89	2,27	2,83			23,99	23,99
30/07/2012	70374	VANESA MORENO			28,34	3,40	4,25			35,99	35,99
30/07/2012	70375	RIGOBERTO LUDEÑA			18,89	2,27	2,83			23,99	23,99
30/07/2012	70376	KARINA GALLEGOS			15,00	1,80				16,80	16,80
30/07/2012	70377	ALFREDO SANMIGUEL			18,90	2,27	2,84			24,00	24,00
30/07/2012	70378	VICTOR HUGO GARCIA			20,16	2,42	3,02			25,60	25,60
30/07/2012	70379	OYUKY ALVARADO			16,54	1,98	2,48			21,01	21,01
30/07/2012	70380	RENE BRITO			47,24	5,67	7,09			59,99	59,99
30/07/2012	70381	JOSE ZAMBRANO			9,45	1,13	1,42			12,00	12,00
30/07/2012	70382	AIDA SAN MIGUEL			4,25	0,51	0,64			5,40	5,40
30/07/2012	70383	LUIS OÑA OÑA			18,90	2,27	2,84			24,00	24,00
30/07/2012	70384	ROGER BRAVO			9,45	1,13	1,42			12,00	12,00
30/07/2012	70385	ELSA ULDA ROMERO			9,45	1,13	1,42			12,00	12,00
30/07/2012	70386	JOSE NUÑEZ MONTERO			37,80	4,54	5,67			48,01	48,01
30/07/2012	70387	COOP. DE TRANSPORTE			18,90	2,27	2,84			24,00	24,00
30/07/2012	70388	JOSE ESMERALDAS			18,90	2,27	2,84			24,00	24,00
30/07/2012	70389	JANETH MONTAÑO			32,02	3,84	4,80			40,67	40,67
30/07/2012	70390	DIMAS ALBIÑO			28,35	3,40	4,25			36,00	36,00
30/07/2012	70391	MAXIMILIANO CABRERA			9,45	1,13	1,42			12,00	12,00
30/07/2012	70392	ALONSO LALANGUI			9,45	1,13	1,42			12,00	12,00
30/07/2012	70393	SIXTO FREIRE CASTELO			9,45	1,13	1,42			12,00	12,00
		PASAN			**2384,34**	**286,12**	**353,38**	**0,00**	**0,00**	**3023,84**	**3023,84**

COCA VISION CABLE

DIARIO DE VENTAS

DEL 23 AL 31 DE JULIO DE 2012

ANEXO No. 04

SERIE No. 003 - 001

FECHA	FACT. No.	DESCRIPCION	RETENCIÓN No.	FECHA RET.	VENTAS						CAJA
					SUBT.	IVA 12%	ICE 15%	RET. IVA	RET. FTE	TOTAL	
		VIENEN			**2.384,34**	**286,12**	**353,38**	**-**	**-**	**3.023,84**	**3.023,84**
30/07/2012	70394	VICTOR OCHOA			11,81	1,42	1,77			15,00	15,00
30/07/2012	70395	MARIA CHILUIZA			14,96	1,80	2,24			19,00	19,00
30/07/2012	70396	SEGUNDO TIPANASIG			34,33	4,12	5,15			43,60	43,60
30/07/2012	70397	IVAN BONIFAZ			9,45	1,13	1,42			12,00	12,00
30/07/2012	70398	MARIELA REYES			9,45	1,13	1,42			12,00	12,00
30/07/2012	70399	AYENDE CAICEDO			18,90	2,27	2,84			24,00	24,00
30/07/2012	70400	ZANDRA AJON AGUINDA			18,90	2,27	2,84			24,00	24,00
31/07/2012	70401	JAHKELINE JUMBO			37,79	4,53	5,67			48,00	48,00
31/07/2012	70402	CARLOS NORI LANZA			23,62	2,83	3,54			30,00	30,00
31/07/2012	70403	ARTURO SALINAS			37,79	4,53	5,67			48,00	48,00
31/07/2012	70404	GUSTAVO CHASI RENJIFO			18,90	2,27	2,84			24,00	24,00
31/07/2012	70405	FRANCISCO JIMENEZ			9,45	1,13	1,42			12,00	12,00
31/07/2012	70406	CARLOS GUTIERREZ			9,45	1,13	1,42			12,00	12,00
31/07/2012	70407	FREDDY BASTIDAS			28,34	3,40	4,25			36,00	36,00
31/07/2012	70408	ANULADA			0,00	0,00	0,00			0,00	0,00
31/07/2012	70409	ANULADA			0,00	0,00	0,00			0,00	0,00
31/07/2012	70410	ANULADA			0,00	0,00	0,00			0,00	0,00
31/07/2012	70411	ANULADA			0,00	0,00	0,00			0,00	0,00
31/07/2012	70412	ANULADA			0,00	0,00	0,00			0,00	0,00
31/07/2012	70413	ANULADA			0,00	0,00	0,00			0,00	0,00
31/07/2012	70414	ANULADA			0,00	0,00	0,00			0,00	0,00
		PASAN			**2667,48**	**320,10**	**395,85**	**0,00**	**0,00**	**3383,45**	**3383,45**

COCA VISION CABLE

DIARIO DE VENTAS

DEL 23 AL 31 DE JULIO DE 2012

ANEXO No. 04

SERIE No. 003 - 001

FECHA	FACT. No.	DESCRIPCION	RETENCIÓN No.	FECHA RET.	VENTAS						CAJA
					SUBT.	IVA 12%	ICE 15%	RET. IVA	RET. FTE	TOTAL	
		VIENEN			**2.667,48**	**320,10**	**395,85**	**-**	**-**	**3.383,45**	**3.383,45**
31/07/2012	70415	HOTEL HENRY PAUL			80,31	9,64	12,05			102,00	102,00
31/07/2012	70416	ANULADA			0,00	0,00	0,00			0,00	0,00
31/07/2012	70417	MARITZA MENDOZA FARIAS			15,75	1,89	2,36			20,00	20,00
31/07/2012	70428	ERNESTO MONTAÑO GARRIDO			42,26	5,06	5,68			53,00	53,00
31/07/2012	70429	SAMARIA NAVEDA CARRANZA			18,90	2,27	2,84			24,00	24,00
31/07/2012	70430	PABLO QUINTABILLA			9,45	1,13	1,42			12,00	12,00
31/07/2012	70431	HIGINIO LEON ABAD			9,45	1,13	1,42			12,00	12,00
31/07/2012	70432	HIGINIO LEON ABAD			9,45	1,13	1,42			12,00	12,00
31/07/2012	70433	LUIS MENDOZA GARCIA			9,45	1,13	1,42			12,00	12,00
31/07/2012	70434	JOSE GARZON			28,35	3,40	4,25			36,00	36,00
31/07/2012	70435	CARLOS BARRE CASTRO			9,45	1,13	1,42			12,00	12,00
31/07/2012	70436	LUCIA PINCAY ALVARADO			18,90	2,27	2,84			24,00	24,00
31/07/2012	70437	ELVIA SEGURA PIZA			18,90	2,27	2,84			24,00	24,00
31/07/2012	70438	ALICIA ALARCON MARTINEZ			37,80	4,52	5,68			48,00	48,00
31/07/2012	70439	EDGAR GRANDA SANTOS			18,90	2,27	2,84			24,00	24,00
31/07/2012	70440	GUIDO CHAZO GUAMAN			28,35	3,39	4,26			36,00	36,00
31/07/2012	70441	JULIO VALENCIA ALEGRIA			28,35	3,39	4,26			36,00	36,00
31/07/2012	70442	LUZ MANCERO ENRIQUEZ			35,43	4,25	5,31			45,00	45,00
31/07/2012	70443	LUIS VALVERDE			15,75	1,89	2,36			20,00	20,00
31/07/2012	70444	MARIA ZAMBRANO			11,81	1,42	1,77			15,00	15,00
31/07/2012	70445	JUAN SANCHEZ			9,45	1,13	1,42			12,00	12,00
		PASAN			**3123,94**	**374,82**	**463,68**	**0,00**	**0,00**	**3962,47**	**3962,47**

COCA VISION CABLE

DIARIO DE VENTAS

DEL 23 AL 31 DE JULIO DE 2012

ANEXO No. 04

SERIE No. 003 - 001

FECHA	FACT. No.	DESCRIPCION	RETENCIÓN No.	FECHA RET.	VENTAS						CAJA
					SUBT.	IVA 12%	ICE 15%	RET. IVA	RET. FTE	TOTAL	
		VIENEN			**3.123,94**	**374,82**	**463,68**	**-**	**-**	**3.962,47**	**3.962,47**
31/07/2012	70446	FABIAN ZAMBRANO LOOR			7,87	0,94	1,18			10,00	10,00
31/07/2012	70447	CUASQUER TIMBANIOMBO			24,15	2,89	2,96			30,00	30,00
31/07/2012	70448	SEGUNDO MORENO			9,45	1,13	1,42			12,00	12,00
31/07/2012	70449	RAMON INTRIAGO LOOR			28,35	3,39	4,26			36,00	36,00
31/07/2012	70450	DARWIN OCHOA			9,45	1,13	1,42			12,00	12,00
31/07/2012	70451	CARLOS RINCONES			28,35	3,39	4,26			36,00	36,00
31/07/2012	70452	ROSARIO MORALES			51,71	6,19	7,10			65,00	65,00
31/07/2012	70453	ROSARIO MORALES			13,23	1,59	1,98			16,80	16,80
31/07/2012	70454	WASHINGTON MOROCHO			11,02	1,32	1,65			14,00	14,00
31/07/2012	70455	LIDER TUAREZ REYES			9,45	1,13	1,42			12,00	12,00
31/07/2012	70456	JAIME AGUILAR REVELO			9,45	1,13	1,42			12,00	12,00
31/07/2012	70457	DANNY TANDAZO SARANGO			9,45	1,13	1,42			12,00	12,00
31/07/2012	70458	MONICA GOMEZ GUZMAN			18,90	2,27	2,84			24,00	24,00
31/07/2012	70459	MARIA RIVERA TRUJILLO			18,90	2,27	2,84			24,00	24,00
31/07/2012	70460	AURELIO ANGULO VARGAS			9,45	1,13	1,42			12,00	12,00
31/07/2012	70461	SANDRA CEDEÑO LOPEZ			9,45	1,13	1,42			12,00	12,00
31/07/2012	70462	HILDA SALAZAR CANDO			24,15	2,89	2,96			30,00	30,00
31/07/2012	70463	SEGUNDO MALISA YUGCHA			11,81	1,42	1,77			15,00	15,00
31/07/2012	70464	SIXTO CHANCAY CEVALLOS			30,13	3,60	4,26			38,00	38,00
31/07/2012	70465	ANULADA			0,00	0,00	0,00			0,00	0,00
		TOTAL			**3.458,66**	**414,92**	**511,66**	**-**	**-**	**4.385,24**	**4.385,24**

COCA VISION CABLE

DIARIO DE VENTAS

DEL 01 AL 11 DE AGOSTO DE 2012

ANEXO No. 05

SERIE No. 003 - 001

FECHA	FACT. No.	DESCRIPCION	RETENCIÓN No.	FECHA RET.	VENTAS						CAJA
					SUBT.	IVA 12%	ICE 15%	RET. IVA	RET. FTE	TOTAL	
01/08/2012	70466	JOSE MOLINA MARTINEZ			28,35	3,40	4,25			36,00	36,00
01/08/2012	70467	VICTOR MANUEL VASQUEZ			14,17	1,70	2,13			18,00	18,00
01/08/2012	70468	OLGER MONTERO BORJA			18,90	2,27	2,84			24,00	24,00
01/08/2012	70469	JOHN CHIRIBOGA GUEVARA			22,83	2,74	3,43			29,00	29,00
01/08/2012	70470	NIXON ZAMBRANO ESCOBAR			23,62	2,83	3,54			30,00	30,00
01/08/2012	70471	RODOLFO QUEZADA M.			9,45	1,13	1,42			12,00	12,00
01/08/2012	70472	CARLOS MOÑAY P.			23,62	2,83	3,54			30,00	30,00
01/08/2012	70473	EDWIN ARIAS PIN			47,25	5,67	7,08			60,00	60,00
01/08/2012	70474	JESUS GABRIEL CARRAZCO			18,90	2,27	2,84			24,00	24,00
01/08/2012	70475	EDUARDO MONTAÑO CORTEZ			18,90	2,27	2,84			24,00	24,00
01/08/2012	70476	CARLOS TUNAY LARREA			15,75	1,89	2,36			20,00	20,00
01/08/2012	70477	ALEJANDRO FLORES S.			14,17	1,70	2,13			18,00	18,00
01/08/2012	70478	MAYRA ROLDAN V.			13,81	1,66	0,33			15,80	15,80
01/08/2012	70479	ROGEL MACAS SANTOS			18,89	2,26	2,83			24,00	24,00
01/08/2012	70480	IRMA VELAS TRUJILLO			18,89	2,26	2,83			24,00	24,00
01/08/2012	70481	DARWIN RODRIGUEZ			19,68	2,36	2,95			25,00	25,00
01/08/2012	70482	ERMEL CABRERA UREÑA			9,45	1,13	1,42			12,00	12,00
01/08/2012	70483	SEGUNDO CAMBO			37,79	4,53	5,67			48,00	48,00
01/08/2012	70484	YOLANDA REYEZ FARIAS			23,62	2,83	3,54			30,00	30,00
01/08/2012	70485	CARMEN LORADI			18,89	2,26	2,83			24,00	24,00
01/08/2012	70486	ROXANA SANTILLAN MORA			9,45	1,13	1,42			12,00	12,00
02/08/2012	70487	FERMIN JARAMILLO			9,45	1,13	1,42			12,00	12,00
		PASAN			**435,83**	**52,28**	**63,62**	**0,00**	**0,00**	**551,81**	**551,81**

COCA VISION CABLE

DIARIO DE VENTAS

DEL 01 AL 11 DE AGOSTO DE 2012

ANEXO No. 05

SERIE No. 003 - 001

FECHA	FACT. No.	DESCRIPCION	RETENCIÓN No.	FECHA RET.	VENTAS						CAJA
					SUBT.	IVA 12%	ICE 15%	RET. IVA	RET. FTE	TOTAL	
		VIENEN			**3.458,66**	**414,92**	**511,66**	**-**	**-**	**4.385,24**	**4.385,24**
02/08/2012	70488	MAGALI TORRES			18,90	2,27	2,84			24,00	24,00
02/08/2012	70489	MMILTON ENRIQUEZ			18,90	2,27	2,84			24,00	24,00
02/08/2012	70490	WILFRIDO ESPAÑA			31,03	3,71	4,26			39,00	39,00
01/08/2012	70491	REINALDO CALDERON			18,90	2,27	2,84			24,00	24,00
01/08/2012	70492	MAURICIO PEÑAFIEL			9,45	1,13	1,42			12,00	12,00
01/08/2012	70493	PEDRO PATIÑO			19,68	2,36	2,95			25,00	25,00
01/08/2012	70494	ESTRELLA MERLING			18,90	2,27	2,84			24,00	24,00
01/08/2012	70495	ESTRELLA MERLING			9,45	1,13	1,42			12,00	12,00
01/08/2012	70496	HOTEL SAN FERMIN			112,61	13,51	16,89			143,01	143,01
01/08/2012	70497	JOSE LUIS MORENO			9,45	1,13	1,42			12,01	12,01
01/08/2012	70498	MARIA PEÑAFIEL			15,75	1,89	2,36			20,00	20,00
01/08/2012	70499	OLGA CEDEÑO			15,75	1,89	2,36			20,00	20,00
01/08/2012	70500	SARA CAIZA SANCHEZ			18,90	2,27	2,84			24,00	24,00
01/08/2012	70501	JENNI SALINAS			18,90	2,27	2,84			24,00	24,00
01/08/2012	70502	CARLOS VILLAFUERTE			18,90	2,27	2,84			24,00	24,00
01/08/2012	70503	YENNY CUSME CASTRO			5,98	0,72	0,90			7,60	7,60
01/08/2012	70504	ALBA CUSME CASTRO			5,98	0,72	0,90			7,60	7,60
01/08/2012	70505	DANIEL SANTILLAN GARAY			5,98	0,72	0,90			7,60	7,60
01/08/2012	70506	JORGE LUIS RAMOS			27,56	3,30	4,14			35,00	35,00
01/08/2012	70507	ELPI AVEIGA VILELA			9,45	1,13	1,42			12,00	12,00
01/08/2012	70508	MERCEDES PIÑEIRO			18,90	2,27	2,84			24,00	24,00
		PASAN			**3887,98**	**466,42**	**575,67**	**0,00**	**0,00**	**4930,09**	**4930,09**

COCA VISION CABLE

DIARIO DE VENTAS

DEL 01 AL 11 DE AGOSTO DE 2012

ANEXO No. 05

SERIE No. 003 - 001

FECHA	FACT. No.	DESCRIPCION	RETENCIÓN No.	FECHA RET.	VENTAS						CAJA
					SUBT.	IVA 12%	ICE 15%	RET. IVA	RET. FTE	TOTAL	
		VIENEN			**3.887,98**	**466,42**	**575,67**	**-**	**-**	**4.930,09**	**4.930,09**
01/08/2012	70509	VICTOR ALVARADO			15,75	1,89	2,36			20,00	20,00
01/08/2012	70510	MATIAS SANMARTIN			18,90	2,27	2,84			24,00	24,00
01/08/2012	70511	JOSE GUANO LOZANO			18,90	2,27	2,84			24,00	24,00
01/08/2012	70512	MILENA ANGULO			28,35	3,40	4,25			36,00	36,00
01/08/2012	70513	FELIPE NARVAEZ			9,45	1,13	1,42			12,00	12,00
01/08/2012	70514	WELINTO LOPEZ			18,90	2,26	2,84			24,00	24,00
01/08/2012	70515	GLORIA CALERO			18,90	2,26	2,84			24,00	24,00
01/08/2012	70516	MARIA MERA AVILA			28,35	3,39	4,26			36,00	36,00
01/08/2012	70517	GUSTAVO VALLADARES			18,90	2,27	2,84			24,00	24,00
01/08/2012	70518	FRANCISCA PERALTA MEJIA			18,90	2,27	2,84			24,00	24,00
01/08/2012	70519	LUIS LOOR MORERIRA			9,45	1,13	1,42			12,00	12,00
01/08/2012	70520	NARCISA SANCHEZ			9,45	1,13	1,42			12,00	12,00
01/08/2012	70521	DANIEL MAZA VACA			9,45	1,13	1,42			12,00	12,00
01/08/2012	70522	LORENA MAZA			9,45	1,13	1,42			12,00	12,00
01/08/2012	70523	MARUJA TAMAY SORIA			37,80	4,52	5,68			48,00	48,00
01/08/2012	70524	SEGUNDO INGA ASHQUI			9,45	1,13	1,42			12,00	12,00
01/08/2012	70525	WILFRIDO CUEVA ELIZALDE			20,47	2,46	3,07			26,00	26,00
01/08/2012	70526	RICARDO ANGULO			9,45	1,13	1,42			12,00	12,00
01/08/2012	70527	ALEZANDRA POZO PEREZ			9,45	1,13	1,42			12,00	12,00
02/08/2012	70528	ROSAURA BUCHELI			23,62	2,83	3,55			30,00	30,00
02/08/2012	70529	FRANKLIN ANDI YUMBO			9,45	1,13	1,42			12,00	12,00
		PASAN			**4240,77**	**508,71**	**628,62**	**0,00**	**0,00**	**5378,11**	**5378,11**

COCA VISION CABLE

DIARIO DE VENTAS

DEL 01 AL 11 DE AGOSTO DE 2012

ANEXO No. 05

SERIE No. 003 - 001

FECHA	FACT. No.	DESCRIPCION	RETENCIÓN No.	FECHA RET.	VENTAS						CAJA
					SUBT.	IVA 12%	ICE 15%	RET. IVA	RET. FTE	TOTAL	
		VIENEN			**4.240,77**	**508,71**	**628,62**	**-**	**-**	**5.378,11**	**5.378,11**
02/08/2012	70530	MERCEDES TRJO MARQUEZ			18,90	2,26	2,84			24,00	24,00
02/08/2012	70531	CARLOS VILALBA			9,45	1,13	1,42			12,00	12,00
02/08/2012	70532	MELVA RAMOS			18,90	2,26	2,84			24,00	24,00
01/08/2012	70533	LUIS MAFIA PORTILLA			9,45	1,13	1,42			12,00	12,00
01/08/2012	70534	RICHARD ZAMBRANO			28,35	3,39	4,26			36,00	36,00
01/08/2012	70535	HECTOR ANTONIO SUAREZ			18,90	2,26	2,84			24,00	24,00
01/08/2012	70536	RUBEN CANDO ZHUNIO			19,69	2,36	2,95			25,01	25,01
01/08/2012	70537	CARLOS BENALCAZAR			18,90	2,26	2,84			24,00	24,00
01/08/2012	70538	FANNY ORTIZ LLORY			9,45	1,13	1,42			12,00	12,00
01/08/2012	70539	KERLYS JIMENEZ			23,62	2,84	3,54			30,00	30,00
01/08/2012	70540	VERONICA PICO GONZALES			18,90	2,26	2,84			24,00	24,00
01/08/2012	70541	FIDELIO DE LA CRUZ			9,45	1,13	1,42			12,00	12,00
01/08/2012	70542	FLOR MUÑOZ			18,90	2,26	2,84			24,00	24,00
01/08/2012	70543	HUMBERTO LLICUY			18,90	2,26	2,84			24,00	24,00
01/08/2012	70544	ANULADA			0,00	0,00	0,00			0,00	0,00
01/08/2012	70545	KARINA CHILA ARIZALA			9,45	1,13	1,42			12,00	12,00
01/08/2012	70546	JUSTO CAYACHI			18,90	2,26	2,84			24,00	24,00
01/08/2012	70547	OVIDIO CAMPOVERDE			11,34	1,36	1,70			14,40	14,40
01/08/2012	70548	NORMA GARCIA			9,84	1,18	1,48			12,50	12,50
01/08/2012	70549	LEILA ALTAFUYA			28,35	3,39	4,26			36,00	36,00
01/08/2012	70550	SANTA JAMA PANEZCO			11,81	1,42	1,77			15,00	15,00
		PASAN			**4572,22**	**548,40**	**678,35**	**0,00**	**0,00**	**5798,99**	**5798,99**

COCA VISION CABLE

DIARIO DE VENTAS

DEL 06 AL 11 DE AGOSTO DE 2012

ANEXO No. 05

SERIE No. 003 - 001

FECHA	FACT. No.	DESCRIPCION	RETENCIÓN No.	FECHA RET.	VENTAS						CAJA
					SUBT.	IVA 12%	ICE 15%	RET. IVA	RET. FTE	TOTAL	
		VIENEN			**4.572,22**	**548,40**	**678,35**	**-**	**-**	**5.798,99**	**5.798,99**
01/08/2012	70551	EDISON APUNTE			9,45	1,13	1,42			12,00	12,00
01/08/2012	70552	MARCO ALMEIDA			15,75	1,89	2,36			20,00	20,00
01/08/2012	70553	AIDA LLORI TAPUY			22,47	2,69	2,84			28,00	28,00
01/08/2012	70554	JENNI CEVALLOS MERO			25,98	3,11	3,90			33,00	33,00
01/08/2012	70555	MARIA DEL CISNE RAMIREZ			9,45	1,13	1,42			12,00	12,00
01/08/2012	70556	JOSE MOREIRA CHICA			18,90	2,26	2,84			24,00	24,00
01/08/2012	70557	JOSE MOREIRA CHICA			9,45	1,13	1,42			12,00	12,00
01/08/2012	70558	JORGE GORDON ENDARA			9,45	1,13	1,42			12,00	12,00
01/08/2012	70559	ARACELI LUIS LEONES			31,81	3,81	4,78			40,40	40,40
01/08/2012	70560	GUSTAVO VACA AGUILAR			9,45	1,13	1,42			12,00	12,00
01/08/2012	70561	LOURDES ALBAN			27,56	3,31	4,14			35,00	35,00
01/08/2012	70562	ROSA CRUZ MENDIETA			18,90	2,26	2,84			24,00	24,00
01/08/2012	70563	NEY IBARRA BASURTO			11,81	1,42	1,77			15,00	15,00
01/08/2012	70564	ALDEMAR LOPEZ			24,62	2,96	3,02			30,60	30,60
01/08/2012	70565	GLORIA LEMA SUAREZ			18,90	2,26	2,84			24,00	24,00
01/08/2012	70566	LUCIA SUAREZ			148,03	17,76	22,20			188,00	188,00
01/08/2012	70567	JOSE ANGULO			18,90	2,26	2,84			24,00	24,00
01/08/2012	70568	WILMER RUIZ PRADO			18,90	2,26	2,84			24,00	24,00
02/08/2012	70569	GUADALUPE PAREDES			23,62	2,83	3,54			30,00	30,00
02/08/2012	70570	CESAR GUANALUISA			18,90	2,26	2,84			24,00	24,00
02/08/2012	70571	JOSE ANTONIO QUEZADA			15,75	1,89	2,36			20,00	20,00
		PASAN			**5080,27**	**609,31**	**753,37**	**0,00**	**0,00**	**6442,96**	**6442,96**

COCA VISION CABLE

DIARIO DE VENTAS

DEL 01 AL 11 DE AGOSTO DE 2012

ANEXO No. 05

SERIE No. 003 - 001

FECHA	FACT. No.	DESCRIPCION	RETENCIÓN No.	FECHA RET.	VENTAS						CAJA
					SUBT.	IVA 12%	ICE 15%	RET. IVA	RET. FTE	TOTAL	
		VIENEN			**5.080,27**	**609,31**	**753,37**	**-**	**-**	**6.442,96**	**6.442,96**
02/08/2012	70572	FELIX ORBES			18,90	2,26	2,84			24,00	24,00
02/08/2012	70573	JOSE PINARGOTE PATIÑO			23,62	2,83	3,54			30,00	30,00
02/08/2012	70574	ANULADA			0,00	0,00	0,00			0,00	0,00
02/08/2012	70575	FLAVIO FLORES			25,20	3,02	3,78			32,00	32,00
02/08/2012	70576	MIRIAM BRAVO MARCILLA			23,62	2,83	3,54			30,00	30,00
02/08/2012	70577	OMAR RON ABARCA			42,26	5,06	5,68			53,00	53,00
04/08/2012	70578	GALO RAMON ALARCON			18,90	2,26	2,84			24,00	24,00
04/08/2012	70579	DIGNA CEDEÑO LEMA			28,35	3,39	4,26			36,00	36,00
04/08/2012	70580	JEUS PINARGOTE			22,52	2,69	3,38			28,60	28,60
04/08/2012	70581	LIZARDO MOREIRA			28,35	3,39	4,26			36,00	36,00
04/08/2012	70582	FRANCISCO TOALA			9,45	1,13	1,42			12,00	12,00
04/08/2012	70583	OLGA DELGADO GUERRERO			44,15	5,29	5,96			55,40	55,40
04/08/2012	70584	OLGA DELGADO GUERRERO			11,65	1,39	1,75			14,80	14,80
02/08/2012	70585	JOSE PARDO SARANGO			18,90	2,26	2,84			24,00	24,00
02/08/2012	70586	MERCY QUIHAIRE			18,90	2,26	2,84			24,00	24,00
02/08/2012	70587	CARMEN SALINAS LEON			18,90	2,26	2,84			24,00	24,00
02/08/2012	70588	LILIA CARVAJAL			9,45	1,13	1,42			12,00	12,00
02/08/2012	70589	PEDRO ORTIZ			17,32	2,08	2,60			22,00	22,00
02/08/2012	70590	JOSE MAYORGA B.			9,45	1,13	1,42			12,00	12,00
02/08/2012	70591	FRANCISCO MORA			15,75	1,89	2,36			20,00	20,00
02/08/2012	70592	SEGUNDO LECHON BONILLA			9,45	1,13	1,42			12,00	12,00
		PASAN			**5495,36**	**659,01**	**814,32**	**0,00**	**0,00**	**6968,74**	**6968,74**

COCA VISION CABLE

DIARIO DE VENTAS

DEL 01 AL 11 DE AGOSTO DE 2012

ANEXO No. 05

SERIE No. 003 - 001

FECHA	FACT. No.	DESCRIPCION	RETENCIÓN No.	FECHA RET.	VENTAS						CAJA
					SUBT.	IVA 12%	ICE 15%	RET. IVA	RET. FTE	TOTAL	
		VIENEN			**5.495,36**	**659,01**	**814,32**	**-**	**-**	**6.968,74**	**6.968,74**
02/08/2012	70593	MANUEL SANCHEZ			9,45	1,13	1,42			12,00	12,00
02/08/2012	70594	LUIS ATACUSHI			37,80	4,54	5,66			48,00	48,00
02/08/2012	70595	GILBERTO ARROYO			37,80	4,54	5,66			48,00	48,00
02/08/2012	70596	RODY BUSTAMANTE			7,87	0,94	1,19			10,00	10,00
02/08/2012	70597	JOHANA MACIAS			28,35	3,40	4,25			36,00	36,00
03/08/2012	70598	LUZ RODRIGUEZ			32,81	3,93	4,26			41,00	41,00
03/08/2012	70599	OSCAR GUERRERO			9,45	1,13	1,42			12,00	12,00
03/08/2012	70600	ANULADA			0,00	0,00	0,00			0,00	0,00
02/08/2012	70601	MARCELO FLORIL VELA			9,45	1,13	1,42			12,00	12,00
02/08/2012	70602	ROSA NORI TAPUY			18,89	2,26	2,83			24,00	24,00
02/08/2012	70603	JOSE CASTILLO UQUILLAS			33,07	3,96	4,96			42,00	42,00
02/08/2012	70604	MARIA VASQUEZ RODAS			18,89	2,26	2,83			24,00	24,00
02/08/2012	70605	JUAN TANGUILA			32,28	3,87	4,84			41,00	41,00
02/08/2012	70606	ELISA MONCAYO SORIA			9,45	1,13	1,42			12,00	12,00
03/08/2012	70607	JUAN SANCHEZ			15,74	1,89	2,36			19,99	19,99
03/08/2012	70608	BLANCA BUSTOS			15,74	1,88	2,36			20,00	20,00
04/08/2012	70609	ALEJANDRO ARMAS			28,35	3,39	4,26			36,00	36,00
04/08/2012	70610	RENATO FERNANDEZ			28,35	3,39	4,26			36,00	36,00
04/08/2012	70611	JUAN CHANALUISA			9,45	1,13	1,42			12,00	12,00
04/08/2012	70612	MARIANELA MATIAS			9,45	1,13	1,42			12,00	12,00
04/08/2012	70613	RAMON MARCILLO			30,90	3,70	0,99			35,60	35,60
		PASAN			**5918,90**	**709,77**	**873,55**	**0,00**	**0,00**	**7502,34**	**7502,34**

COCA VISION CABLE

DIARIO DE VENTAS

DEL 01 AL 11 DE AGOSTO DE 2012

ANEXO No. 05

SERIE No. 003 - 001

FECHA	FACT. No.	DESCRIPCION	RETENCIÓN No.	FECHA RET.	VENTAS						CAJA
					SUBT.	IVA 12%	ICE 15%	RET. IVA	RET. FTE	TOTAL	
		VIENEN			**5.918,90**	**709,77**	**873,55**	**-**	**-**	**7.502,34**	**7.502,34**
02/08/2012	70614	ARMANDO VEGA VARGAS			21,26	2,55	3,19			27,00	27,00
02/08/2012	70615	BLANCA VILLOTA			9,45	1,13	1,42			12,00	12,00
02/08/2012	70616	CARLOS AGUINDA GREFA			23,62	2,83	3,55			30,00	30,00
02/08/2012	70617	JONNY ESPANA			18,90	2,26	2,84			24,00	24,00
02/08/2012	70618	JOSE MONTANO LAJE			15,75	1,89	2,36			20,00	20,00
02/08/2012	70619	EXTRACTORA RIO COCA			30,00	3,60				33,60	33,60
02/08/2012	70620	PAUL ALEMAN PUJULA			9,45	1,13	1,42			12,00	12,00
02/08/2012	70621	SEGUNDO YANCHALUISA			9,45	1,13	1,42			12,00	12,00
02/08/2012	70622	PABLO VIVEROS PALACIOS			18,90	2,26	2,84			24,00	24,00
02/08/2012	70623	ANTONIO CASTILLO E.			23,62	2,83	3,54			30,00	30,00
02/08/2012	70624	ROBERTO PALACIO PERLAZA			18,90	2,26	2,84			24,00	24,00
02/08/2012	70625	MARITZA RODRIGUEZ			9,45	1,13	1,42			12,00	12,00
02/08/2012	70626	ROSA ROBLES VALAREZO			23,62	2,84	3,54			30,00	30,00
02/08/2012	70627	NILDA BUSTOS ASTUDILLO			18,90	2,27	2,84			24,00	24,00
02/08/2012	70628	LINVER ZAMBRANO			9,45	1,13	1,42			12,00	12,00
02/08/2012	70629	PABLO GUAYTARILLA			28,35	3,40	4,25			36,00	36,00
02/08/2012	70630	JOSE ANTONIO MENDOZA			15,75	1,89	2,36			20,00	20,00
02/08/2012	70631	JESSICA ALCIVAR Z.			9,45	1,13	1,42			12,00	12,00
02/08/2012	70632	PRISCILA MORALES			9,45	1,13	1,42			12,00	12,00
02/08/2012	70633	ANULADA			0	0,00	0,00			0,00	0,00
02/08/2012	70634	ANULADA			0	0,00	0,00			0,00	0,00
		PASAN			**6242,62**	**748,60**	**917,62**	**0,00**	**0,00**	**7908,95**	**7908,95**

COCA VISION CABLE

DIARIO DE VENTAS

DEL 01 AL 11 DE AGOSTO DE 2012

ANEXO No. 05

SERIE No. 003 - 001

FECHA	FACT. No.	DESCRIPCION	RETENCIÓN No.	FECHA RET.	VENTAS						CAJA
					SUBT.	IVA 12%	ICE 15%	RET. IVA	RET. FTE	TOTAL	
		VIENEN			**6.242,62**	**748,60**	**917,62**	**-**	**-**	**7.908,95**	**7.908,95**
02/08/2012	70635	ANULADA			0,00	0,00	0,00			0,00	0,00
02/08/2012	70636	CAC PTO. FRANCISCO DE O.	001-001-00001913	02/08/2012	300,00	36,00		25,20	3,00	336,00	307,80
02/08/2012	70637	IRMA ZAMBRANO ESCOBAR			9,45	1,13	1,42			12,00	12,00
02/08/2012	70638	JORGE PINEIDA CARDENAS			33,02	3,96	4,82			41,80	41,80
02/08/2012	70639	JORGE PINEIDA CARDENAS			37,80	4,52	5,68			48,00	48,00
02/08/2012	70640	SANDRA SILVA BUCHELI			32,81	3,93	4,26			41,00	41,00
02/08/2012	70641	ALBINA RODRIGUEZ			15,75	1,89	2,36			20,00	20,00
02/08/2012	70642	JUAN CARLOS MERA			9,45	1,13	1,42			12,00	12,00
02/08/2012	70643	ANULADA			0,00	0,00	0,00			0,00	0,00
02/08/2012	70644	ANULADA			0,00	0,00	0,00			0,00	0,00
02/08/2012	70645	VICENTE RAMIREZ			11,81	1,42	1,77			15,00	15,00
02/08/2012	70646	WILMER CUMBICUS			37,80	4,52	5,68			48,00	48,00
02/08/2012	70647	ANULADA			0,00	0,00	0,00			0,00	0,00
02/08/2012	70648	BERTHA BENALCAZAR			25,20	3,02	3,78			32,00	32,00
02/08/2012	70649	MANUEL IVAN TAPON			9,45	1,13	1,42			12,00	12,00
02/08/2012	70650	ARTURO TAPIA			18,90	2,27	2,84			24,00	24,00
02/08/2012	70651	LUIS FARINANGO			23,62	2,84	3,54			30,00	30,00
02/08/2012	70652	RENE MENDOZA PINZA			9,45	1,13	1,42			12,00	12,00
02/08/2012	70653	ANGEL SARMIENTO VARGAS			19,42	2,34	2,24			24,00	24,00
02/08/2012	70654	JEFFERSON DELGADO			16,54	1,98	2,48			21,01	21,01
02/08/2012	70655	RONAL GRANDA MACAS			44,78	5,37	6,05			56,20	56,20
		PASAN			**6897,87**	**827,20**	**968,79**	**25,20**	**3,00**	**8693,98**	**8665,78**

COCA VISION CABLE

DIARIO DE VENTAS

DEL 01 AL 11 DE AGOSTO DE 2012

ANEXO No. 05

SERIE No. 003 - 001

FECHA	FACT. No.	DESCRIPCION	RETENCIÓN No.	FECHA RET.	VENTAS						CAJA
					SUBT.	IVA 12%	ICE 15%	RET. IVA	RET. FTE	TOTAL	
		VIENEN			**6.897,87**	**827,20**	**968,79**	**25,20**	**3,00**	**8.693,98**	**8.665,78**
02/08/2012	70656	MARIA TITUANA JARAMILLO			18,90	2,26	2,84			24,00	24,00
02/08/2012	70657	LUZ MANCHAY			9,45	1,13	1,42			12,00	12,00
02/08/2012	70658	GLORIA HERRERA CUELLAR			9,45	1,13	1,42			12,00	12,00
02/08/2012	70659	MAURA GARCIA			23,36	2,80	2,84			29,00	29,00
02/08/2012	70660	IRMA GRANDA			9,45	1,13	1,42			12,00	12,00
02/08/2012	70661	MARTHA VILLAFUERTE			13,91	1,67	1,42			17,00	17,00
02/08/2012	70662	ANGEL SERAFIN TULCAN			11,81	1,42	1,77			15,00	15,00
02/08/2012	70663	JAVIER BUITRON GUERRERO			9,45	1,13	1,42			12,00	12,00
02/08/2012	70664	FRANKLIN VALVERDE			18,90	2,26	2,84			24,00	24,00
02/08/2012	70665	CONSTANTE RAMIREZ			18,90	2,26	2,84			24,00	24,00
02/08/2012	70666	MARTHA PLACENCIA			14,17	1,70	2,13			18,00	18,00
02/08/2012	70667	JUAN CARLOS MUNOZ			9,45	1,13	1,42			12,00	12,00
02/08/2012	70668	NAPOLEON RODRIGUEZ			9,45	1,13	1,42			12,00	12,00
02/08/2012	70669	MARCO CANDO			42,80	5,14	5,68			53,62	53,62
02/08/2012	70670	MARIA RIVERA PARRA			28,35	3,39	4,26			36,00	36,00
02/08/2012	70671	MARIA RIVERA PARRA			28,35	3,39	4,26			36,00	36,00
02/08/2012	70672	GRUAS ATLAS			60,00	7,20				67,20	67,20
02/08/2012	70673	NOE CEDENO SALTOS			18,90	2,26	2,84			24,00	24,00
02/08/2012	70674	ROSALINO TIPAN			31,02	3,72	4,65			39,40	39,40
02/08/2012	70675	WILSON ZAMBRANO			9,45	1,13	1,42			12,00	12,00
02/08/2012	70676	ANGEL MORETA MORALES			9,45	1,13	1,42			12,00	12,00
		PASAN			**7302,84**	**875,74**	**1018,48**	**25,20**	**3,00**	**9197,18**	**9168,98**

COCA VISION CABLE

DIARIO DE VENTAS

DEL 01 AL 11 DE AGOSTO DE 2012

ANEXO No. 05

SERIE No. 003 - 001

FECHA	FACT. No.	DESCRIPCION	RETENCIÓN No.	FECHA RET.	VENTAS						CAJA
					SUBT.	IVA 12%	ICE 15%	RET. IVA	RET. FTE	TOTAL	
		VIENEN			**7.302,84**	**875,74**	**1.018,48**	**25,20**	**3,00**	**9.197,18**	**9.168,98**
02/08/2012	70677	PILAR POZO PONCE			23,62	2,83	3,55			30,00	30,00
02/08/2012	70678	MARILU ANDI CALAPUCHA			32,81	3,94	4,25			41,00	41,00
02/08/2012	70679	MARTHA CEDENO			9,45	1,13	1,42			12,00	12,00
02/08/2012	70680	JENNY REINOSO			9,45	1,13	1,42			12,00	12,00
02/08/2012	70681	JENNY CEDENO			9,45	1,13	1,42			12,00	12,00
02/08/2012	70682	FERNANDO GARCIA			18,90	2,26	2,84			24,00	24,00
03/08/2012	70683	PAUL BARBA SALAZAR			32,56	3,30	4,14			40,00	40,00
03/08/2012	70684	JACINTO CANDELARIO			9,45	1,13	1,42			12,00	12,00
02/08/2012	70685	FRNACISCO ROJAS LLERENA			9,45	1,13	1,42			12,00	12,00
03/08/2012	70686	ANITA VILLACRECES			35,43	4,26	5,31			45,00	45,00
03/08/2012	70687	MIRIAM CEDENO			9,45	1,13	1,42			12,00	12,00
03/08/2012	70688	SALOMON BURGOS			9,45	1,13	1,42			12,00	12,00
03/08/2012	70689	JOSE MORENO			9,45	1,13	1,42			12,00	12,00
03/08/2012	70690	JANETH OLVERA			18,90	2,26	2,84			24,00	24,00
03/08/2012	70691	INES PUCHA			9,45	1,13	1,42			12,00	12,00
03/08/2012	70692	DANIEL SHIGUANGO			9,45	1,13	1,42			12,00	12,00
03/08/2012	70693	PALMIRA MINA			9,45	1,13	1,42			12,00	12,00
03/08/2012	70694	FREDY BEDOYA BRAVO			18,90	2,26	2,84			24,00	24,00
03/08/2012	70695	ROLANDO BENAVIDEZ			9,45	1,13	1,42			12,00	12,00
03/08/2012	70696	FERNANDO RODRIGUEZ			9,45	1,13	1,42			12,00	12,00
03/08/2012	70697	ANGEL TANDAZO			15,75	1,89	2,36			20,00	20,00
		PASAN			**7622,56**	**913,49**	**1065,03**	**25,20**	**3,00**	**9601,19**	**9572,99**

COCA VISION CABLE

DIARIO DE VENTAS

DEL 01 AL 11 DE AGOSTO DE 2012

ANEXO No. 05

SERIE No. 003 - 001

FECHA	FACT. No.	DESCRIPCION	RETENCIÓN No.	FECHA RET.	VENTAS						CAJA
					SUBT.	IVA 12%	ICE 15%	RET. IVA	RET. FTE	TOTAL	
		VIENEN			**7.622,56**	**913,49**	**1.065,03**	**25,20**	**3,00**	**9.601,19**	**9.572,99**
03/08/2012	70698	RAFAEL MOLINA			9,45	1,13	1,42			12,00	12,00
03/08/2012	70699	CARMEN MUÑOZ SORIA			9,76	1,17	1,47			12,40	12,40
03/08/2012	70700	MERCEDES MASHUMAR			9,45	1,13	1,42			12,00	12,00
03/08/2012	70701	DAVID AUGURTO			18,90	2,27	2,83			24,00	24,00
03/08/2012	70702	DAVID AUGURTO			15,59	1,87	2,34			19,80	19,80
03/08/2012	70703	JOSE SANCHEZ			13,39	1,61	2,00			17,00	17,00
03/08/2012	70704	ELENA LEONOR			11,81	1,42	1,77			15,00	15,00
03/08/2012	70705	ANULADA			0,00	0,00	0,00			0,00	0,00
03/08/2012	70706	LUISA LUZON			18,90	2,27	2,83			24,00	24,00
03/08/2012	70707	LUISA LUZON			18,90	2,27	2,83			24,00	24,00
03/08/2012	70708	JORGE CRIOLLO			28,35	3,40	4,25			36,00	36,00
03/08/2012	70709	SILVIA MORA			18,90	2,27	2,83			24,00	24,00
03/08/2012	70710	HOTEL SANTA MARIA			63,78	7,65	9,57			81,00	81,00
03/08/2012	70711	OSCAR LLORI			18,90	2,27	2,83			24,00	24,00
06/08/2012	70912	KENDER ZAMBRANO			9,45	1,13	1,42			12,00	12,00
06/08/2012	70913	MARINA REA CHILLO			18,90	2,26	2,84			24,00	24,00
06/08/2012	70914	LILIANA VEGA			32,81	3,93	4,26			41,00	41,00
06/08/2012	70915	MAXIMO CUENCA ROSILLO			9,45	1,13	1,42			12,00	12,00
06/08/2012	70916	ALEXANDRA CELI BRAVO			28,35	3,39	4,26			36,00	36,00
07/08/2012	70917	PABLO JARAMILLO CRUZ	003-001-0000209	07/08/2012	103,00	12,36			1,03	115,36	114,33
07/08/2012	70918	CARLOS DELGADO VERA			37,96	4,56	2,48			45,00	45,00
		PASAN			**8118,56**	**972,98**	**1120,09**	**25,20**	**4,03**	**10211,74**	**10182,51**

COCA VISION CABLE

DIARIO DE VENTAS

DEL 01 AL 11 DE AGOSTO DE 2012

ANEXO No. 05

SERIE No. 003 - 001

FECHA	FACT. No.	DESCRIPCION	RETENCIÓN No.	FECHA RET.	VENTAS						CAJA
					SUBT.	IVA 12%	ICE 15%	RET. IVA	RET. FTE	TOTAL	
		VIENEN			**8.118,56**	**972,98**	**1.120,09**	**25,20**	**4,03**	**10.211,74**	**10.182,51**
07/08/2012	70919	CARLOS DELGADO VERA			11,81	1,42	1,77			15,00	15,00
07/08/2012	70920	BETTY GALARZA			9,45	1,13	1,42			12,00	12,00
07/08/2012	70921	MARIA SANTAFE			12,60	1,51	1,89			16,00	16,00
07/08/2012	70922	LUCAS MONTALVAN			9,45	1,13	1,42			12,00	12,00
07/08/2012	70923	JUAN BARREIRO			18,90	2,26	2,84			24,00	24,00
07/08/2012	70924	JUAN HOLGUIN			9,45	1,13	1,42			12,00	12,00
07/08/2012	70925	RAMIRO ARCE BANGUERA			9,45	1,13	1,42			12,00	12,00
08/08/2012	70926	EDUARDO VELEZ			18,90	2,26	2,84			24,00	24,00
08/08/2012	70927	ARIOLPO BARRERA			11,81	1,42	1,77			15,00	15,00
06/08/2012	70928	JOSE MORA CASTILLO			9,45	1,13	1,42			12,00	12,00
06/08/2012	70929	GRACIELA ZAMBRANO			12,24	1,47	0,50			14,20	14,20
06/08/2012	70930	EDUARDO VASQUEZ			11,81	1,42	1,77			15,00	15,00
06/08/2012	70931	DARWIN GARCIA			9,45	1,13	1,42			12,00	12,00
06/08/2012	70932	DARWIN GARCIA			9,45	1,13	1,42			12,00	12,00
06/08/2012	70933	DARWIN YUMBO			9,45	1,13	1,42			12,00	12,00
06/08/2012	70934	ADOLFO BALCAZAR			18,90	2,26	2,84			24,00	24,00
06/08/2012	70935	CARLOS MORENO			9,45	1,13	1,42			12,00	12,00
06/08/2012	70936	SANTIAGO LARA ANGULO			18,90	2,26	2,84			24,00	24,00
06/08/2012	70937	CECILIA MORA SOLIZ			9,45	1,13	1,42			12,00	12,00
06/08/2012	70938	JOSELITO PUPIALES			9,45	1,13	1,42			12,00	12,00
06/08/2012	70939	WIMPER TORRES PAREDES			28,35	3,39	4,26			36,00	36,00
		PASAN			**8386,73**	**1005,12**	**1158,98**	**25,20**	**4,03**	**10550,94**	**10521,71**

COCA VISION CABLE

DIARIO DE VENTAS

DEL 01 AL 11 DE AGOSTO DE 2012

ANEXO No. 05

SERIE No. 003 - 001

FECHA	FACT. No.	DESCRIPCION	RETENCIÓN No.	FECHA RET.	VENTAS						CAJA
					SUBT.	IVA 12%	ICE 15%	RET. IVA	RET. FTE	TOTAL	
		VIENEN			**8.386,73**	**1.005,12**	**1.158,98**	**25,20**	**4,03**	**10.550,94**	**10.521,71**
07/08/2012	70940	AMADA SANCHEZ			23,62	2,84	3,54			30,00	30,00
07/08/2012	70941	ROSENDO JARAMILLO CRUZ	003-001-0000208	07/08/2012	15,00	1,80			0,30	16,80	16,50
07/08/2012	70942	ANULADA			0,00	0,00	0,00			0,00	0,00
07/08/2012	70943	JOSE CHANALUISA			15,43	1,85	2,32			19,60	19,60
07/08/2012	70944	MARCIMEX S.A.	001-002-00032204	22/08/2012	11,81	1,42	1,77	0,99	0,28	15,00	13,73
07/08/2012	70945	LUIS GUAYTARILLA			28,35	3,39	4,26			36,00	36,00
07/08/2012	70946	ARNOLD FREIRE			9,45	1,13	1,42			12,00	12,00
07/08/2012	70947	MANUEL JIMENEZ			23,62	2,83	3,54			30,00	30,00
07/08/2012	70948	DARWIN CALDERON			28,35	3,39	4,26			36,00	36,00
07/08/2012	70949	ROSA SARANGO MORENO			18,90	2,26	2,84			24,00	24,00
07/08/2012	70950	ADRIANA ROSAS Z.			18,90	2,26	2,84			24,00	24,00
07/08/2012	70951	AMADA SANCHEZ			18,90	2,26	2,84			24,00	24,00
07/08/2012	70952	HIGINIO GUEVARA			23,62	2,83	3,54			30,00	30,00
07/08/2012	70953	CARLOS CASTILLO BRAVO			9,45	1,13	1,42			12,00	12,00
08/08/2012	70954	CARLOS MINO GARCIA			18,90	2,26	2,84			24,00	24,00
08/08/2012	70955	BENITO JIMENEZ			16,54	1,98	2,48			21,00	21,00
08/08/2012	70956	SEVERINO TORRES			11,81	1,42	1,77			15,00	15,00
08/08/2012	70957	JULIO JIMENEZ ARMIJOS			9,45	1,13	1,42			12,00	12,00
08/08/2012	70958	JULIO JIMENEZ ARMIJOS			9,45	1,13	1,42			12,00	12,00
08/08/2012	70959	JORGE PICO ESTRADA			9,45	1,13	1,42			12,00	12,00
08/08/2012	70960	LUIS SANCHEZ MOYA			18,90	2,26	2,84			24,00	24,00
		PASAN			**8726,63**	**1045,85**	**1207,74**	**26,19**	**4,61**	**10980,32**	**10949,52**

COCA VISION CABLE

DIARIO DE VENTAS

DEL 01 AL 11 DE AGOSTO DE 2012

ANEXO No. 05

SERIE No. 003 - 001

FECHA	FACT. No.	DESCRIPCION	RETENCIÓN No.	FECHA RET.	VENTAS						CAJA
					SUBT.	IVA 12%	ICE 15%	RET. IVA	RET. FTE	TOTAL	
		VIENEN			**8.726,63**	**1.045,85**	**1.207,74**	**26,19**	**4,61**	**10.980,32**	**10.949,52**
08/08/2012	70961	VICENTE GUERRON RON			9,45	1,13	1,42			12,00	12,00
08/08/2012	70962	SANTA OBANDO			17,64	2,11	2,65			22,40	22,40
08/08/2012	70963	ANGEL RAMOS ALDAZ			48,36	5,80	2,84			57,00	57,00
07/08/2012	70964	MARIA PASTIZACA			18,90	2,27	2,83			24,00	24,00
07/08/2012	70965	MELIDA JIMENEZ			37,80	4,54	5,67			48,00	48,00
07/08/2012	70966	JUAN DUARTE			18,90	2,27	2,83			24,00	24,00
07/08/2012	70967	MARIA VELASQUEZ			9,45	1,13	1,42			12,00	12,00
07/08/2012	70968	HOTEL COCA IMPERIAL			52,76	6,33	7,91			67,00	67,00
07/08/2012	70969	ELICEO NACATO			15,75	1,89	2,36			20,00	20,00
07/08/2012	70970	FREDDY GARCIA			9,45	1,13	1,42			12,00	12,00
07/08/2012	70971	PATRICIO CAISAGUANGO			28,35	3,40	4,25			36,00	36,00
08/08/2012	70972	WILSON POGO P.			28,35	3,39	4,26			36,00	36,00
08/08/2012	70973	GLADYS MANCERO			18,90	2,26	2,84			24,00	24,00
08/08/2012	70974	LUZ RAMIREZ			18,90	2,26	2,84			24,00	24,00
08/08/2012	70975	SANTIAGO CARPIO CELI			5,67	0,68	0,85			7,20	7,20
08/08/2012	70976	CARLOS CARRASCO			9,45	1,13	1,42			12,00	12,00
07/08/2012	70977	LAUTARO BUSTAMANTE			18,90	2,27	2,83			24,00	24,00
07/08/2012	70978	ANULADA			0,00	0,00	0,00			0,00	0,00
07/08/2012	70979	NANCY MARILU GUAMAN	001-001-0002104	07/08/2012	14,17	1,70	2,13		0,28	18,00	17,72
07/08/2012	70980	ROSENDO JARAMILLO CRUZ	003-001-0000211	07/08/2012	11,81	1,42	1,77		0,24	15,00	14,76
07/08/2012	70981	SEGUNDO MANUEL MACAS			9,45	1,13	1,42			12,00	12,00
		PASAN			**9129,04**	**1094,10**	**1263,68**	**26,19**	**5,13**	**11486,91**	**11455,59**

COCA VISION CABLE

DIARIO DE VENTAS

DEL 01 AL 11 DE AGOSTO DE 2012

ANEXO No. 05

SERIE No. 003 - 001

FECHA	FACT. No.	DESCRIPCION	RETENCIÓN No.	FECHA RET.	VENTAS						CAJA
					SUBT.	IVA 12%	ICE 15%	RET. IVA	RET. FTE	TOTAL	
		VIENEN			**9.129,04**	**1.094,10**	**1.263,68**	**26,19**	**5,13**	**11.486,91**	**11.455,59**
07/08/2012	70982	ANULADA			0,00	0,00	0,00			0,00	0,00
07/08/2012	70983	WILMER PINCAY FARIAS			11,81	1,42	1,77			15,00	15,00
07/08/2012	70984	JUAN FALO GARCIA			18,90	2,27	2,83			24,00	24,00
07/08/2012	70985	ARACELY SANCHEZ			15,75	1,89	2,36			20,00	20,00
07/08/2012	70986	JESUS RAMOS MENESES			18,90	2,27	2,83			24,00	24,00
07/08/2012	70987	JULIO LLORI TAPAY			18,90	2,27	2,83			24,00	24,00
08/08/2012	70988	GILBERTO RON BUSTOS			18,90	2,26	2,84			24,00	24,00
08/08/2012	70989	JOSE LUIS VALDIVIEZO			26,77	3,20	4,02			34,00	34,00
08/08/2012	70990	RODRIGO TRAVEZ LOPEZ			23,62	2,83	3,54			30,00	30,00
07/08/2012	70991	TELMO JARAMILLO SARITAMA			18,90	2,26	2,84			24,00	24,00
07/08/2012	70992	JOSE SANTOS MONTERO			30,71	3,67	4,61			39,00	39,00
07/08/2012	70993	PABLO JARAMILLO CRUZ	003-001-00000207	07/08/2012	15,00	1,80			0,30	16,80	16,50
07/08/2012	70994	LUIS MURILLO MURILLO			18,90	2,26	2,84			24,00	24,00
07/08/2012	70995	WENDY MOREIRA			15,00	1,80				16,80	16,80
07/08/2012	70996	JOSE LUIS LEON			43,52	5,21	5,87			54,60	54,60
07/08/2012	70997	AMADA TAMAYO PADILLA			9,45	1,13	1,42			12,00	12,00
07/08/2012	70998	MARIA SOTO LOPEZ			18,90	2,26	2,84			24,00	24,00
07/08/2012	70999	JORGE HIDALGO TORRES			18,90	2,26	2,84			24,00	24,00
07/08/2012	71000	ANULADA			0,00	0,00	0,00			0,00	0,00
07/08/2012	71001	DARWIN EUGENIO GUILLEN			34,97	4,18	2,84			42,00	42,00
07/08/2012	71002	LUZ MORAN			11,02	1,32	1,65			14,00	14,00
		PASAN			**9517,86**	**1140,67**	**1314,42**	**26,19**	**5,43**	**11973,08**	**11941,46**

COCA VISION CABLE

DIARIO DE VENTAS

DEL 01 AL 11 DE AGOSTO DE 2012

ANEXO No. 05

SERIE No. 003 - 001

FECHA	FACT. No.	DESCRIPCION	RETENCIÓN No.	FECHA RET.	VENTAS						CAJA
					SUBT.	IVA 12%	ICE 15%	RET. IVA	RET. FTE	TOTAL	
		VIENEN			**9.517,86**	**1.140,67**	**1.314,42**	**26,19**	**5,43**	**11.973,08**	**11.941,46**
07/08/2012	71003	EFREN CEDEÑO MENDOZA			11,81	1,41	1,78			15,00	15,00
07/08/2012	71004	JENNY GUERRERO VALLEJO			28,35	3,39	4,26			36,00	36,00
07/08/2012	71005	FLOR LUMBI LUMBI			18,90	2,26	2,84			24,00	24,00
07/08/2012	71006	MANUEL OCHOA			23,62	2,84	3,54			30,00	30,00
07/08/2012	71007	VICENTE VARGAS CAPA			56,69	6,81	8,49			72,00	72,00
07/08/2012	71008	VICENTE VARGAS CAPA			16,54	1,98	2,48			21,00	21,00
07/08/2012	71009	SILVIA PILATAXI FLORES			18,90	2,26	2,84			24,00	24,00
07/08/2012	71010	SANDRA PEREA			18,90	2,26	2,84			24,00	24,00
07/08/2012	71011	JUAN CALVA ERRAES			18,90	2,26	2,84			24,00	24,00
07/08/2012	71012	CLEOTILDE VEGA AVEROS			18,90	2,26	2,84			24,00	24,00
07/08/2012	71013	NORMA PATIÑO ENRIQUEZ			9,45	1,13	1,42			12,00	12,00
07/08/2012	71014	JOSE VILLAVICENCIO			23,88	2,86	3,45			30,20	30,20
07/08/2012	71015	MANUEL ELIZALDE			28,35	3,39	4,26			36,00	36,00
08/08/2012	71016	FANNY ORTIZ LLORY			9,45	1,13	1,42			12,00	12,00
08/08/2012	71017	LAURA LLORI LLERENA			9,45	1,13	1,42			12,00	12,00
08/08/2012	71018	DIOOCELINA QUEZADA			9,45	1,13	1,42			12,00	12,00
08/08/2012	71019	MILTON CUJI YUNAPANTA			9,45	1,13	1,42			12,00	12,00
08/08/2012	71020	TANIA AGUIRRE			9,45	1,13	1,42			12,00	12,00
08/08/2012	71021	ROSA CABRERA TORRES			11,81	1,42	1,77			15,00	15,00
08/08/2012	71022	PABLO ORTIZ ROLDAN			11,81	1,42	1,77			15,00	15,00
07/08/2012	71023	MANUEL JIMENEZ			14,17	1,70	2,13			18,00	18,00
		PASAN			**9896,09**	**1185,99**	**1371,03**	**26,19**	**5,43**	**12453,26**	**12421,64**

COCAVISION

DIARIO DE VENTAS

DEL 01 AL 11 DE AGOSTO DE 2012

ANEXO No. 05

SERIE No. 003 - 001

FECHA	FACT. No.	DESCRIPCION	RETENCIÓN No.	FECHA RET.	VENTAS						CAJA
					SUBT.	IVA 12%	ICE 15%	RET. IVA	RET. FTE	TOTAL	
		VIENEN			**9.896,09**	**1.185,99**	**1.371,03**	**26,19**	**5,43**	**12.453,26**	**12.421,64**
07/08/2012	71024	FREDY CHANGO SANGOQUIZA			9,45	1,13	1,42			12,00	12,00
07/08/2012	71025	JAZMINA LEON			18,90	2,26	2,84			24,00	24,00
07/08/2012	71026	ALSY ALARCON BAUTISTA			18,90	2,26	2,84			24,00	24,00
07/08/2012	71027	ISIDRO FRANCO CABEZA			9,45	1,13	1,42			12,00	12,00
07/08/2012	71028	ANGEL HUILCA LEDESMA			9,45	1,13	1,42			12,00	12,00
07/08/2012	71029	JANETH DEL VALLE CASTRO			9,45	1,13	1,42			12,00	12,00
07/08/2012	71030	BETTY FUENTES MOYANO			25,83	3,10	3,87			32,80	32,80
07/08/2012	71031	WILSON RODRIGUEZ			18,90	2,26	2,84			24,00	24,00
07/08/2012	71032	SIXTO SARAGURO RAMIREZ			28,35	3,39	4,26			36,00	36,00
07/08/2012	71033	ANTONIO CALDERON PINZA			28,35	3,39	4,26			36,00	36,00
07/08/2012	71034	MANUEL SANCHEZ			9,45	1,13	1,42			12,00	12,00
07/08/2012	71035	MANUEL ANGULO VACA			23,62	2,83	3,55			30,00	30,00
08/08/2012	71036	ANULADA			0,00	0,00	0,00			0,00	0,00
08/08/2012	71037	TRANSCOIV CIA. LTDA	001-001-0025736	08/08/2012	141,00	16,92		5,08	1,41	157,92	151,43
07/07/2012	71038	FERNANDO SHIGUANGO			18,90	2,26	2,84			24,00	24,00
07/07/2012	71039	ARACELI LOOR VALENCIA			9,45	1,13	1,42			12,00	12,00
07/07/2012	71040	ARACELI LOOR VALENCIA			9,45	1,13	1,42			12,00	12,00
08/08/2012	71041	ANULADA			0,00	0,00	0,00			0,00	0,00
08/08/2012	71042	CRISTIAN CAMACHO			18,89	2,26	2,83			24,00	24,00
08/08/2012	71043	FERNANDO CASTRO			19,68	2,36	2,95			25,00	25,00
08/08/2012	71044	JULISA JARAMILLO			18,89	2,26	2,83			24,00	24,00
		PASAN			**10342,45**	**1239,48**	**1416,86**	**31,27**	**6,84**	**12998,98**	**12960,87**

COCAVISION

DIARIO DE VENTAS

DEL 01 AL 11 DE AGOSTO DE 2012

ANEXO No. 05

SERIE No. 003 - 001

FECHA	FACT. No.	DESCRIPCION	RETENCIÓN No.	FECHA RET.	VENTAS						CAJA
					SUBT.	IVA 12%	ICE 15%	RET. IVA	RET. FTE	TOTAL	
		VIENEN			**10.342,45**	**1.239,48**	**1.416,86**	**31,27**	**6,84**	**12.998,98**	**12.960,87**
08/08/2012	71045	KACQUELINE VALLADOLID			9,45	1,13	1,42			12,00	12,00
08/08/2012	71046	SILVIA PILOSO SALAVARIA			2,75	0,33	0,41			3,50	3,50
08/08/2012	71047	WILSON QUEZADA PIÑA			28,34	3,40	4,25			36,00	36,00
09/08/2012	71048	BENIGNA GUZMAN ARMIJOS			9,45	1,13	1,42			12,00	12,00
09/08/2012	71049	MILTON UNAUCHO YANQUI			9,45	1,13	1,42			12,00	12,00
09/08/2012	71050	CARLOS ANDRADE SIMBAÑA			11,81	1,42	1,77			15,00	15,00
09/08/2012	71051	NELSON ANDY VARGAS			18,90	2,26	2,84			24,00	24,00
08/08/2012	71052	ROSA HUIRACOCHA			18,90	2,27	2,83			24,00	24,00
08/08/2012	71053	MARIA TENELEMA			18,90	2,27	2,83			24,00	24,00
08/08/2012	71054	SANTOS PATIÑO			28,34	3,41	4,25			36,00	36,00
08/08/2012	71055	ALFREDO GOMEZ CEPEDA			9,45	1,13	1,42			12,00	12,00
08/08/2012	71056	BEATRIZ ESTRADA			15,75	1,89	2,36			20,00	20,00
08/08/2012	71057	GERMANIA AGUILAR			18,90	2,27	2,83			24,00	24,00
08/08/2012	71058	MARIA ANDY TUPUY			28,35	3,40	4,25			36,00	36,00
08/08/2012	71059	PAULINA GARCIA ROMERO			28,35	3,40	4,25			36,00	36,00
08/08/2012	71060	MERCEDES LOOR ESTACIO			9,45	1,13	1,42			12,00	12,00
08/08/2012	71061	WILDER CARDONA LOPEZ			18,90	2,26	2,84			24,00	24,00
08/08/2012	71062	CALO CHUNCHA			9,45	1,13	1,42			12,00	12,00
09/08/2012	71063	LUIS NAPA LOOR			18,90	2,27	2,84			24,00	24,00
09/08/2012	71064	OCTAVIO PARDO PARDO			39,37	4,72	0,90			50,00	50,00
09/08/2012	71065	GUILLERMO GUZMAN			9,45	1,13	1,42			12,00	12,00
		PASAN			**10705,06**	**1282,99**	**1466,23**	**31,27**	**6,84**	**13459,48**	**13421,37**

COCAVISION

DIARIO DE VENTAS

DEL 01 AL 11 DE AGOSTO DE 2012

ANEXO No. 05

SERIE No. 003 - 001

FECHA	FACT. No.	DESCRIPCION	RETENCIÓN No.	FECHA RET.	VENTAS						CAJA
					SUBT.	IVA 12%	ICE 15%	RET. IVA	RET. FTE	TOTAL	
		VIENEN			**10.705,06**	**1.282,99**	**1.466,23**	**31,27**	**6,84**	**13.459,48**	**13.421,37**
09/08/2012	71066	MARCIA QUIÑONEZ ANGULO			9,45	1,13	1,42			12,00	12,00
09/08/2012	71067	TATIANA CAICEDO POROZO			7,87	0,94	1,18			10,00	10,00
08/08/2012	71068	MERCEDES ZABALA			12,60	1,51	1,89			16,00	16,00
08/08/2012	71069	MARIA SANMIGUEL			14,17	1,70	2,13			18,00	18,00
08/08/2012	71070	CARLOS TROYA ESPIN			11,81	1,42	1,77			15,00	15,00
08/08/2012	71071	LUIS EDUARDO VACA			18,11	2,17	2,72			23,00	23,00
08/08/2012	71072	LUIS CHOLOQUINGA			17,32	2,08	2,60			22,00	22,00
08/08/2012	71073	CARLOS GUANOLUISA			18,90	2,27	2,83			24,00	24,00
08/08/2012	71074	SEGUNDO MAIGUA			9,45	1,13	1,42			12,00	12,00
08/08/2012	71075	LUZ LOPEZ			28,35	3,40	4,25			36,00	36,00
08/08/2012	71076	OSWALDO GUZMAN			15,75	1,89	2,36			20,00	20,00
08/08/2012	71077	MILTON SOLANO FLORES			15,75	1,89	2,36			20,00	20,00
08/08/2012	71078	JUAN JURADO OCHOA			9,45	1,13	1,42			12,00	12,00
08/08/2012	71079	CARMEN TORRES MORENO			9,45	1,13	1,42			12,00	12,00
08/08/2012	71080	ELVIS UBILLUZ VERA			28,35	3,40	4,25			36,00	36,00
09/08/2012	71081	GERMAN VEGA SANTY			9,45	1,13	1,42			12,00	12,00
09/08/2012	71082	WALTER LOPEZ			28,35	3,39	4,26			36,00	36,00
09/08/2012	71083	KETTY CALDERON GAMBOA			9,45	1,13	1,42			12,00	12,00
08/08/2012	71084	JHON SOLORZANO			18,90	2,26	2,84			24,00	24,00
08/08/2012	71085	GLEYCER BARRAGAN			9,45	1,13	1,42			12,00	12,00
08/08/2012	71086	DOLORES GONZALES			9,45	1,13	1,42			12,00	12,00
		PASAN			**11016,89**	**1320,39**	**1513,01**	**31,27**	**6,84**	**13855,50**	**13817,39**

COCA VISION CABLE

DIARIO DE VENTAS

DEL 01 AL 11 DE AGOSTO DE 2012

ANEXO No. 05

SERIE No. 003 - 001

FECHA	FACT. No.	DESCRIPCION	RETENCIÓN No.	FECHA RET.	VENTAS						CAJA
					SUBT.	IVA 12%	ICE 15%	RET. IVA	RET. FTE	TOTAL	
		VIENEN			**11.016,89**	**1.320,39**	**1.513,01**	**31,27**	**6,84**	**13.855,50**	**13.817,39**
08/08/2012	71087	DENNYS ABARCA BUSTOS			18,90	2,26	2,84			24,00	24,00
08/08/2012	71088	DOLORES NARVAEZ N.			23,62	2,84	3,54			30,00	30,00
08/08/2012	71089	CRISTIAN TOAZA MORA			10,71	1,29	1,61			13,60	13,60
08/08/2012	71090	FREDDY TUQUERES TENE			5,98	0,72	0,90			7,60	7,60
08/08/2012	71091	HUGO MACAS MALDONADO			14,49	1,73	2,18			18,40	18,40
08/08/2012	71092	SILVIA PILATAXI FLORES			18,90	2,26	2,84			24,00	24,00
08/08/2012	71093	MARCIA PILATAXI FLORES			18,90	2,26	2,84			24,00	24,00
08/08/2012	71094	ANULADA			0,00	0,00	0,00			0,00	0,00
08/08/2012	71095	MANUEL MERA TROYA			25,09	3,00	3,50			31,60	31,60
08/08/2012	71096	PEDRO CASTRO DELGADO			50,13	6,01	6,86			63,00	63,00
08/08/2012	71097	VORMAN NUÑEZ NUÑEZ			18,90	2,26	2,84			24,00	24,00
08/08/2012	71098	ANULADA			0,00	0,00	0,00			0,00	0,00
08/08/2012	71099	EDGAR MALDONADO APOLO			9,45	1,13	1,42			12,00	12,00
08/08/2012	71100	ANULADA			0,00	0,00	0,00			0,00	0,00
08/08/2012	71101	ANULADA			0,00	0,00	0,00			0,00	0,00
08/08/2012	71102	ANGEL NOBOA PAZ			9,45	1,13	1,42			12,00	12,00
08/08/2012	71103	JUAN VALLADOLID AGREDA			9,45	1,13	1,42			12,00	12,00
08/08/2012	71104	JOSE LUIS BARRERA			23,62	2,84	3,54			30,00	30,00
08/08/2012	71105	DOGENES BALCAZAR			18,90	2,26	2,84			24,00	24,00
08/08/2012	71106	KLEVER ZAMBRANO			18,90	2,26	2,84			24,00	24,00
08/08/2012	71107	CINTHIA ESPINOZA			15,96	1,91	2,13			20,00	20,00
		PASAN			**11328,24**	**1357,68**	**1558,53**	**31,27**	**6,84**	**14249,68**	**14211,57**

COCA VISION CABLE

DIARIO DE VENTAS

DEL 01 AL 11 DE AGOSTO DE 2012

ANEXO No. 05

SERIE No. 003 - 001

FECHA	FACT. No.	DESCRIPCION	RETENCIÓN No.	FECHA RET.	VENTAS						CAJA
					SUBT.	IVA 12%	ICE 15%	RET. IVA	RET. FTE	TOTAL	
		VIENEN			**11.328,24**	**1.357,68**	**1.558,53**	**31,27**	**6,84**	**14.249,68**	**14.211,57**
08/08/2012	71108	DEYSI GALLEGOS GUARANDA			20,47	2,45	3,07			26,00	26,00
08/08/2012	71109	PEDRO CASTRO DELGADO			12,60	1,51	1,89			16,00	16,00
08/08/2012	71110	IRMA ALCIVAR NARVAEZ			9,45	1,13	1,42			12,00	12,00
08/08/2012	71111	DAVID QUINTERO ARCE			17,32	2,08	2,60			22,00	22,00
08/08/2012	71112	JORGE ZAMBRANO MENDOZA			9,45	1,13	1,42			12,00	12,00
08/08/2012	71113	LUIS MALDONADO CARLOZOM			9,45	1,13	1,42			12,00	12,00
08/08/2012	71114	OSCAR CAMPOVERDE SALINAS			18,11	2,17	2,72			23,00	23,00
08/08/2012	71115	WIDER PARRAGA GARCIA			9,45	1,13	1,42			12,00	12,00
08/08/2012	71116	JORGE GRANDA GRANDA			9,45	1,13	1,42			12,00	12,00
08/08/2012	71117	WIDER PARRAGA GARCIA			9,45	1,13	1,42			12,00	12,00
08/08/2012	71118	YOMAIRA INGA ASTUDILLO			28,35	3,39	4,26			36,00	36,00
08/08/2012	71119	RICARDO LORA			28,35	3,39	4,26			36,00	36,00
08/08/2012	71120	OSCAR TROYA VALVERDE			9,45	1,13	1,42			12,00	12,00
08/08/2012	71121	JUAN CARLOS POTILLA			18,90	2,26	2,84			24,00	24,00
08/08/2012	71122	LUIS MUÑOZ PAREDES			18,90	2,26	2,84			24,00	24,00
09/08/2012	71123	RSTEHER RON GUTIERREZ			9,45	1,13	1,42			12,00	12,00
09/08/2012	71124	VICTOR MANUEL PAUTE			19,79	2,37	2,84			25,00	25,00
09/08/2012	71125	ARTURO CALDERON			18,90	2,26	2,84			24,00	24,00
09/08/2012	71126	LEIDY CORTEZ			11,65	1,39	1,75			14,80	14,80
09/08/2012	71127	ALICIA MOREJON FLORES			13,91	1,67	1,42			17,00	17,00
09/08/2012	71128	ANGEL CRUZ MENDIETA			28,35	3,39	4,26			36,00	36,00
		PASAN			**11659,44**	**1397,35**	**1607,44**	**31,27**	**6,84**	**14669,48**	**14631,37**

COCA VISION CABLE

DIARIO DE VENTAS

DEL 01 AL 11 DE AGOSTO DE 2012

ANEXO No. 05

SERIE No. 003 - 001

FECHA	FACT. No.	DESCRIPCION	RETENCIÓN No.	FECHA RET.	VENTAS						CAJA
					SUBT.	IVA 12%	ICE 15%	RET. IVA	RET. FTE	TOTAL	
		VIENEN			**11.659,44**	**1.397,35**	**1.607,44**	**31,27**	**6,84**	**14.669,48**	**14.631,37**
09/08/2012	71129	ISIDRO SIMISTERRA MINA			18,90	2,27	2,83			24,00	24,00
09/08/2012	71130	ROBERTO JARAMILLO DIAZ			4,46	0,54				5,00	5,00
09/08/2012	71131	SEGUNDO AGUALONGO			28,35	3,39	4,26			36,00	36,00
09/08/2012	71132	WALTER RENGIFO LAJE			51,71	6,19	7,10			65,00	65,00
09/08/2012	71133	WALTER RENGIFO LAJE			2,20	0,26	0,33			2,80	2,80
09/08/2012	71134	VICTOR SALINAS TANDAZO			14,96	1,80	2,24			19,00	19,00
09/08/2012	71135	VICTOR SALINAS TANDAZO			9,45	1,13	1,42			12,00	12,00
09/08/2012	71136	WILLAN SANCHEZ CALDERON			9,45	1,13	1,42			12,00	12,00
09/08/2012	71137	MARIA JARA CRUZ			16,54	1,98	2,48			21,00	21,00
09/08/2012	71138	MARYURI CHIMBO			12,60	1,51	1,89			16,00	16,00
09/08/2012	71139	ANULADA			0,00	0,00	0,00			0,00	0,00
09/08/2012	71140	PATRICIO VACA VALLE			9,45	1,13	1,42			12,00	12,00
09/08/2012	71141	DARWIN BALSECA			28,35	3,40	4,25			36,00	36,00
09/08/2012	71142	MARTHA BASURTO			28,35	3,40	4,25			36,00	36,00
09/08/2012	71143	ANA MICHELENA AGUIRRE			28,35	3,40	4,25			36,00	36,00
09/08/2012	71144	GLADIMIRO RODRIGUEZ			9,45	1,13	1,42			12,00	12,00
09/08/2012	71145	JAIRO ACOSTA ARZUBE			9,45	1,13	1,42			12,00	12,00
09/08/2012	71146	ANGEL BRAVO			18,90	2,26	2,84			24,00	24,00
09/08/2012	71147	FABRICIO CEVALLOS			18,90	2,26	2,84			24,00	24,00
09/08/2012	71148	SGS DEL ECUADOR	024-001-0000133	09/08/2012	9,45	1,13	1,42	0,79	0,19	12,00	11,02
09/08/2012	71149	SEGUNDO CRIOLLO SANCHEZ			9,45	1,13	1,42			12,00	12,00
		PASAN			**11998,16**	**1437,96**	**1656,92**	**32,06**	**7,03**	**15098,29**	**15059,20**

COCA VISION CABLE

DIARIO DE VENTAS

DEL 01 AL 11 DE AGOSTO DE 2012

ANEXO No. 05

SERIE No. 003 - 001

FECHA	FACT. No.	DESCRIPCION	RETENCIÓN No.	FECHA RET.	VENTAS						CAJA
					SUBT.	IVA 12%	ICE 15%	RET. IVA	RET. FTE	TOTAL	
		VIENEN			**11.998,16**	**1.437,96**	**1.656,92**	**32,06**	**7,03**	**15.098,29**	**15.059,20**
09/08/2012	71150	ELIANA GUANIN			9,45	1,13	1,42			12,00	12,00
09/08/2012	71151	ELIANA GUANIN			2,83	0,34	0,43			3,60	3,60
10/08/2012	71152	MARGARITA MOREIRA MOREIRA			47,88	5,74	7,18			60,80	60,80
10/08/2012	71153	MILTON JARAMILLO			15,75	1,89	2,36			20,00	20,00
10/08/2012	71154	BRICEIDA VELEZ FRANCO			15,75	1,89	2,36			20,00	20,00
10/08/2012	71155	ARACELY MENDOZA			9,45	1,13	1,42			12,00	12,00
10/08/2012	71156	FRANKLIN GUISADO			9,45	1,13	1,42			12,00	12,00
10/08/2012	71157	LILIA BRAVO MONTALVAN			9,45	1,13	1,42			12,00	12,00
10/08/2012	71158	ENMA VALLE CASTILLO			11,81	1,42	1,77			15,00	15,00
10/08/2012	71159	FELCO FLORES FLORES			9,45	1,13	1,42			12,00	12,00
10/08/2012	71160	FELCO FLORES FLORES			9,45	1,13	1,42			12,00	12,00
10/08/2012	71161	ANULADA			0,00	0,00	0,00			0,00	0,00
10/08/2012	71162	JOSE SUQUI BAGUA			9,45	1,13	1,42			12,00	12,00
10/08/2012	71163	SEGUNDO ROSARIO GUERRERO			9,45	1,13	1,42			12,00	12,00
10/08/2012	71164	KLEBER BONE FRESO			9,45	1,13	1,42			12,00	12,00
10/08/2012	71165	OSWALDO FLORES			23,62	2,84	3,54			30,00	30,00
10/08/2012	71166	NILO PEREA HERERA			9,45	1,13	1,42			12,00	12,00
10/08/2012	71167	DIDIMO ARBEY QUISOBONI			28,35	3,39	4,26			36,00	36,00
10/08/2012	71168	DANNY ANALUISA			7,87	0,94	1,18			10,00	10,00
10/08/2012	71169	DIONIZIO CONSEICAO			18,90	2,26	2,84			24,00	24,00
10/08/2012	71170	DIONIZIO CONSEICAO			9,45	1,13	1,42			12,00	12,00
10/08/2012	71171	EDISON CHIMARRO			45,00	5,40				50,40	50,40
		TOTAL			**12.319,87**	**1.476,54**	**1.698,44**	**32,06**	**7,03**	**15.500,11**	**15.455,76**

COCA VISION CABLE

DIARIO DE VENTAS

DEL 13 AL 18 DE AGOSTO DE 2012

ANEXO No. 06

SERIE No. 003 - 001

FECHA	FACT. No.	DESCRIPCION	RETENCIÓN No.	FECHA RET.	VENTAS						CAJA
					SUBT.	IVA 12%	ICE 15%	RET. IVA	RET. FTE	TOTAL	
13/08/2012	71172	YOLANDA CARVAJAL LUNA			9,45	1,13	1,42			12,00	12,00
13/08/2012	71173	TITO VEGA TRUJILLO			18,90	2,26	2,84			24,00	24,00
13/08/2012	71174	EUCLIDES PATIÑO			13,86	1,66	2,08			17,60	17,60
13/08/2012	71175	MARIO SANDOVAL VALDEZ			31,50	3,77	4,73			40,00	40,00
13/08/2012	71176	ANULADA			0,00	0,00	0,00			0,00	0,00
13/08/2012	71177	JAIME GONZA GONZAGA			9,45	1,13	1,42			12,00	12,00
13/08/2012	71178	INES BASQUEZ BASQUEZ			23,62	2,83	3,54			30,00	30,00
13/08/2012	71179	MERCEDES LOOR ESTACIO			9,45	1,13	1,42			12,00	12,00
13/08/2012	71180	MARITZA ZAMBRANO			18,90	2,27	2,83			24,00	24,00
13/08/2012	71181	JOSE CORDOVA AGILA			18,90	2,27	2,83			24,00	24,00
13/08/2012	71182	ABELARDO CURICHO			23,62	2,83	3,54			30,00	30,00
13/08/2012	71183	MARIA TAYPE OÑA			11,65	1,40	1,75			14,80	14,80
13/08/2012	71184	LUIS ASHQUI			23,62	2,83	3,54			30,00	30,00
15/08/2012	71185	JOSE NARVAEZ GUEVARA			9,45	1,13	1,42			12,00	12,00
14/08/2012	71186	NURY MENDIETA MENDOZA			48,95	5,88	6,67			61,50	61,50
14/08/2012	71187	MANUELA VILLALBA			11,81	1,42	1,77			15,00	15,00
15/08/2012	71188	TOMACITO PRECIADO ARCE			31,50	3,77	4,73			40,00	40,00
15/08/2012	71189	EFRAIN PULLOTASIG			14,17	1,70	2,13			18,00	18,00
15/08/2012	71190	JUAN NOBOA MORALES			9,45	1,13	1,42			12,00	12,00
15/08/2012	71191	MIRIAM BARAHONA			18,90	2,26	2,84			24,00	24,00
15/08/2012	71192	ANGEL BENITEZ ZAMBRANO			9,45	1,13	1,42			12,00	12,00
15/08/2012	71193	ANGEL BENITEZ ZAMBRANO			9,45	1,13	1,42			12,00	12,00
		PASAN			**376,05**	**45,10**	**55,73**	**0,00**	**0,00**	**476,87**	**476,87**

COCA VISION CABLE

DIARIO DE VENTAS

DEL 13 AL 18 DE AGOSTO DE 2012

ANEXO No. 06

SERIE No. 003 - 001

FECHA	FACT. No.	DESCRIPCION	RETENCIÓN No.	FECHA RET.	VENTAS						CAJA
					SUBT.	IVA 12%	ICE 15%	RET. IVA	RET. FTE	TOTAL	
		VIENEN			**376,05**	**45,10**	**55,73**	**-**	**-**	**476,87**	**476,87**
13/08/2012	71194	EDUARDO MERCHAN			9,45	1,13	1,42			12,00	12,00
13/08/2012	71195	BOSMEDIANO RIVADENEIRA			9,45	1,13	1,42			12,00	12,00
13/08/2012	71196	BELGICA LEON LOSANO			9,45	1,13	1,42			12,00	12,00
13/08/2012	71197	JOSE MIGUEL ACARO			9,45	1,13	1,42			12,00	12,00
13/08/2012	71198	ARMANDO ARMIJOS			11,81	1,42	1,77			15,00	15,00
13/08/2012	71199	ANA NARANJO PEÑALOSA			9,45	1,13	1,42			12,00	12,00
13/08/2012	71200	BERTHA PEÑALOSA			18,90	2,27	2,84			24,00	24,00
09/08/2012	71201	VERONICA AGUAS FLORES			9,45	1,13	1,42			12,00	12,00
09/08/2012	71202	CESAR BRITO BRITO			31,49	3,77	4,72			40,00	40,00
09/08/2012	71203	CARLOS GUTIERREZ			28,34	3,40	4,25			36,00	36,00
09/08/2012	71204	JOSE LUIS MONTAÑO			9,45	1,13	1,42			12,00	12,00
09/08/2012	71205	EDISON MORA ZURITA			18,89	2,26	2,83			24,00	24,00
10/08/2012	71206	JORGE FRANCISCO VIVANCO			9,45	1,13	1,42			12,00	12,00
10/08/2012	71207	AJILA MARIA RADEGUNDA			9,45	1,13	1,42			12,00	12,00
10/08/2012	71208	HECTOR CASTILLO CASTILLO			18,90	2,26	2,84			24,00	24,00
10/08/2012	71209	ZORAIDA CASTRO DECEÑO			11,81	1,42	1,77			15,00	15,00
10/08/2012	71210	NELLY ORMAZA			56,69	6,78	8,52			72,00	72,00
10/08/2012	71211	NELLY ORMAZA			56,69	6,78	8,52			72,00	72,00
10/08/2012	71212	IMELDA CAÑAR ARROBO			9,45	1,13	1,42			12,00	12,00
10/08/2012	71213	MARILIN APOLOR			15,00	1,80				16,80	16,80
10/08/2012	71214	ARTURO URRESTA			28,35	3,39	4,26			36,00	36,00
		PASAN			**767,42**	**91,98**	**112,22**	**0,00**	**0,00**	**971,68**	**971,68**

COCA VISION CABLE

DIARIO DE VENTAS

DEL 13 AL 18 DE AGOSTO DE 2012

ANEXO No. 06

SERIE No. 003 - 001

FECHA	FACT. No.	DESCRIPCION	RETENCIÓN No.	FECHA RET.	VENTAS						CAJA
					SUBT.	IVA 12%	ICE 15%	RET. IVA	RET. FTE	TOTAL	
		VIENEN			**767,42**	**91,98**	**112,22**	**-**	**-**	**971,68**	**971,68**
10/08/2012	71215	FRANKLIN ANDRADE			18,90	2,26	2,84			24,00	24,00
09/08/2012	71216	MANUEL AGUIRRE LAPO			18,90	2,27	2,83			24,00	24,00
09/08/2012	71217	DARWIN QUEZADA ALVARADO			19,69	2,36	2,95			25,00	25,00
09/08/2012	71218	TANIA RIVAS ALVARADO			18,90	2,27	2,83			24,00	24,00
09/08/2012	71219	ENNITA ALMEIDA CHIMBO			18,90	2,27	2,83			24,00	24,00
09/08/2012	71220	HUGO LOPEZ LOPEZ			9,45	1,13	1,42			12,00	12,00
09/08/2012	71221	MARIA GUERRERA VALENCIA			10,24	1,23	1,54			13,00	13,00
09/08/2012	71222	FATIMA MUÑOZ			18,90	2,27	2,83			24,00	24,00
09/08/2012	71223	PATRICIA ESCOBAR			18,90	2,27	2,83			24,00	24,00
09/08/2012	71224	ELVIA AGILA GONZALES			9,45	1,13	1,42			12,00	12,00
09/08/2012	71225	RAMIRO ANDI TANGUILA			28,35	3,40	4,25			36,00	36,00
10/08/2012	71226	SIXTO GORDILLO ALVARADO			18,90	2,26	2,84			24,00	24,00
10/08/2012	71227	ESTHELA PEREZ GARCIA			18,90	2,26	2,84			24,00	24,00
10/08/2012	71228	NANCY RAMIREZ			15,75	1,89	2,36			20,00	20,00
10/08/2012	71229	JANNETH ASHANGA			28,35	3,39	4,26			36,00	36,00
13/08/2012	71230	MARYURI CASTRO			9,45	1,13	1,42			12,00	12,00
13/08/2012	71231	LUIS BERDUGA MENDOZA			9,45	1,13	1,42			12,00	12,00
13/08/2012	71232	MARCO AYUY WAMBUTZARA			9,45	1,13	1,42			12,00	12,00
13/08/2012	71233	SANDRA MUÑOZ CARRASCO			28,35	3,39	4,26			36,00	36,00
13/08/2012	71234	HUGO HERRERA ARMIJOS			7,87	0,94	1,19			10,00	10,00
13/08/2012	71235	AURA TORRES SUIN			9,45	1,13	1,42			12,00	12,00
		PASAN			**1113,92**	**133,51**	**164,20**	**0,00**	**0,00**	**1411,68**	**1411,68**

COCA VISION CABLE

DIARIO DE VENTAS

DEL 13 AL 18 DE AGOSTO DE 2012

ANEXO No. 06

SERIE No. 003 - 001

FECHA	FACT. No.	DESCRIPCION	RETENCIÓN No.	FECHA RET.	VENTAS						CAJA
					SUBT.	IVA 12%	ICE 15%	RET. IVA	RET. FTE	TOTAL	
		VIENEN			**1.113,92**	**133,51**	**164,20**	**-**	**-**	**1.411,68**	**1.411,68**
13/08/2012	71236	TITA GONZA SANCHEZ			18,90	2,27	2,83			24,00	24,00
13/08/2012	71237	JOSE MONCADA CUEVA			18,90	2,27	2,83			24,00	24,00
13/08/2012	71238	OSCAR MORENO LUDEÑA			9,45	1,13	1,42			12,00	12,00
13/08/2012	71239	ANTONIO VARELA MACIAS			15,75	1,89	2,36			20,00	20,00
13/08/2012	71240	KARINA GUERRERO BARAH.			12,60	1,51	1,89			16,00	16,00
13/08/2012	71241	GEOCONDA GUERRERO			15,75	1,89	2,36			20,00	20,00
13/08/2012	71242	JULIO SALINAS LUNA			14,17	1,70	2,13			18,00	18,00
13/08/2012	71243	MARTHA VILLAFUERTE			9,45	1,13	1,42			12,00	12,00
13/08/2012	71244	CARMEN COBOS RAMIREZ			9,45	1,13	1,42			12,00	12,00
13/08/2012	71245	MAXIMO COBOS VIVANCO			9,45	1,13	1,42			12,00	12,00
13/08/2012	71246	CARLOS ROMERO LOAIZA			4,72	0,57	0,71			6,00	6,00
13/08/2012	71247	CESAR VACA ECHEVERRIA			18,90	2,26	2,84			24,00	24,00
13/08/2012	71248	LUIS BOWEN ESPINOZA			18,90	2,26	2,84			24,00	24,00
13/08/2012	71249	DIEGO GUERRERO ALARCON			9,45	1,13	1,42			12,00	12,00
13/08/2012	71250	JONNY RAMIREZ			18,90	2,26	2,84			24,00	24,00
13/08/2012	71251	ANULADA			0,00	0,00	0,00			0,00	0,00
13/08/2012	71252	MARTHA SEME SALDARREAG			18,90	2,26	2,84			24,00	24,00
13/08/2012	71253	FRANCISCO URBANO N.			9,45	1,13	1,42			12,00	12,00
13/08/2012	71254	ESMIRO LUZON RUIZ			9,45	1,13	1,42			12,00	12,00
13/08/2012	71255	MILENA ANGULO ARROYO			9,45	1,13	1,42			12,00	12,00
13/08/2012	71256	JAIRO VALENCIA CASTRO			23,62	2,83	3,54			30,00	30,00
		PASAN			**1389,53**	**166,55**	**205,53**	**0,00**	**0,00**	**1761,67**	**1761,67**

COCA VISION CABLE

DIARIO DE VENTAS

DEL 13 AL 18 DE AGOSTO DE 2012

ANEXO No. 06

SERIE No. 003 - 001

FECHA	FACT. No.	DESCRIPCION	RETENCIÓN No.	FECHA RET.	VENTAS						CAJA
					SUBT.	IVA 12%	ICE 15%	RET. IVA	RET. FTE	TOTAL	
		VIENEN			**1.389,53**	**166,55**	**205,53**	**-**	**-**	**1.761,67**	**1.761,67**
13/08/2012	71257	IRMA TANDAZO CUEVA			9,45	1,13	1,42			12,00	12,00
13/08/2012	71258	LUCY MORA ZAMBRANO			15,75	1,89	2,37			20,00	20,00
13/08/2012	71259	JUAN NOTENO TANGUILA			11,81	1,42	1,77			15,00	15,00
13/08/2012	71260	JENNY CELI BUSTAMANTE			9,45	1,13	1,42			12,00	12,00
13/08/2012	71261	GLORIA MARCILLO COBEÑA			18,90	2,26	2,84			24,00	24,00
13/08/2012	71262	YESENIA ACARO ORDOÑEZ			12,60	1,51	1,89			16,00	16,00
10/08/2012	71263	SEGUNDO VALDIVIEZO			9,45	1,13	1,42			12,00	12,00
13/08/2012	71264	CARLOS CAMPOVERDE			9,45	1,13	1,42			12,00	12,00
13/08/2012	71265	JORGE MERA BRAVO			37,80	4,52	5,68			48,00	48,00
13/08/2012	71266	OMONICA BAQUERO MENESES			15,91	1,91	2,38			20,20	20,20
13/08/2012	71267	CESAR MALLA VALDIVIEZO			19,79	2,37	2,84			25,00	25,00
13/08/2012	71268	ELVA GARCIA CUENCA			18,90	2,26	2,84			24,00	24,00
13/08/2012	71269	ELOY BAREN CEVALLOS			9,45	1,13	1,42			12,00	12,00
10/08/2012	71270	NANCI SALAZAR SANMARTIN			23,62	2,83	3,54			30,00	30,00
13/08/2012	71271	MANCHERO CAICEDO LLENHY			24,40	2,92	3,66			31,00	31,00
13/08/2012	71272	SEGUNDO CHACHA			18,90	2,26	2,84			24,00	24,00
13/08/2012	71273	LUIS ARMIJOS			11,81	1,42	1,77			15,00	15,00
13/08/2012	71274	BLANCA MANCHERO			15,00	1,80				16,80	16,80
13/08/2012	71275	FELIX VARGAS MOTOCHE			18,11	2,17	2,72			23,00	23,00
13/08/2012	71276	MIGUEL CALLE CALDERON			14,17	1,70	2,13			18,00	18,00
13/08/2012	71277	VIERA ROBERTO ESTEBAN			9,45	1,13	1,42			12,00	12,00
		PASAN			**1723,70**	**206,60**	**253,29**	**0,00**	**0,00**	**2183,66**	**2183,66**

13/08/2012	71249	DIEGO GUERRERO ALARCON			9,45	1,13	1,42			12,00	12,00
13/08/2012	71250	JONNY RAMIREZ			18,90	2,26	2,84			24,00	24,00
13/08/2012	71251	ANULADA			0,00	0,00	0,00			0,00	0,00
13/08/2012	71252	MARTHA SEME SALDARREAG			18,90	2,26	2,84			24,00	24,00
13/08/2012	71253	FRANCISCO URBANO N.			9,45	1,13	1,42			12,00	12,00
13/08/2012	71254	ESMIRO LUZON RUIZ			9,45	1,13	1,42			12,00	12,00
13/08/2012	71255	MILENA ANGULO ARROYO			9,45	1,13	1,42			12,00	12,00
13/08/2012	71256	JAIRO VALENCIA CASTRO			23,62	2,83	3,54			30,00	30,00
		PASAN			**1389,53**	**166,55**	**205,53**	**0,00**	**0,00**	**1761,67**	**1761,67**

COCAVISION

DIARIO DE VENTAS

DEL 13 AL 18 DE AGOSTO DE 2012

ANEXO No. 06

SERIE No. 003 - 001

FECHA	FACT. No.	DESCRIPCION	RETENCIÓN No.	FECHA RET.	VENTAS						CAJA
					SUBT.	IVA 12%	ICE 15%	RET. IVA	RET. FTE	TOTAL	
		VIENEN			**1.389,53**	**166,55**	**205,53**	**-**	**-**	**1.761,67**	**1.761,67**
13/08/2012	71257	IRMA TANDAZO CUEVA			9,45	1,13	1,42			12,00	12,00
13/08/2012	71258	LUCY MORA ZAMBRANO			15,75	1,89	2,37			20,00	20,00
13/08/2012	71259	JUAN NOTENO TANGUILA			11,81	1,42	1,77			15,00	15,00
13/08/2012	71260	JENNY CELI BUSTAMANTE			9,45	1,13	1,42			12,00	12,00
13/08/2012	71261	GLORIA MARCILLO COBEÑA			18,90	2,26	2,84			24,00	24,00
13/08/2012	71262	YESENIA ACARO ORDOÑEZ			12,60	1,51	1,89			16,00	16,00
10/08/2012	71263	SEGUNDO VALDIVIEZO			9,45	1,13	1,42			12,00	12,00
13/08/2012	71264	CARLOS CAMPOVERDE			9,45	1,13	1,42			12,00	12,00
13/08/2012	71265	JORGE MERA BRAVO			37,80	4,52	5,68			48,00	48,00
13/08/2012	71266	OMONICA BAQUERO MENESES			15,91	1,91	2,38			20,20	20,20
13/08/2012	71267	CESAR MALLA VALDIVIEZO			19,79	2,37	2,84			25,00	25,00
13/08/2012	71268	ELVA GARCIA CUENCA			18,90	2,26	2,84			24,00	24,00
13/08/2012	71269	ELOY BAREN CEVALLOS			9,45	1,13	1,42			12,00	12,00

COCA VISION CABLE

DIARIO DE VENTAS

DEL 13 AL 18 DE AGOSTO DE 2012

ANEXO No. 06

SERIE No. 003 - 001

FECHA	FACT. No.	DESCRIPCION	RETENCIÓN No.	FECHA RET.	VENTAS						CAJA
					SUBT.	IVA 12%	ICE 15%	RET. IVA	RET. FTE	TOTAL	
		VIENEN			**2.058,74**	**246,78**	**302,89**	**-**	**-**	**2.608,48**	**2.608,48**
13/08/2012	71299	JOSE CASTILLO MORENO			18,90	2,26	2,84			24,00	24,00
13/08/2012	71300	ROBER MONTOYA OCAMPO			9,45	1,13	1,42			12,00	12,00
13/08/2012	71301	HERLINDA ORELLANA			39,06	4,68	4,26			48,00	48,00
13/08/2012	71302	RIVERA VERGARA			18,90	2,26	2,84			24,00	24,00
13/08/2012	71303	CESAR ZAPATA ALBUJA			9,45	1,13	1,42			12,00	12,00
13/08/2012	71304	MARIA NINA MULLO			11,81	1,42	1,77			15,00	15,00
13/08/2012	71305	NELLY ORMAZA GUZMAN			56,69	6,78	8,52			72,00	72,00
13/08/2012	71306	NELLY ORMAZA GUZMAN			56,69	6,78	8,52			72,00	72,00
13/08/2012	71307	JANI SALAZAR FLORES			18,90	2,26	2,84			24,00	24,00
13/08/2012	71308	ANGEL SANCHO VEGA			8,82	1,06	1,32			11,20	11,20
13/08/2012	71309	ANULADA			0,00	0,00	0,00			0,00	0,00
17/08/2012	71310	MARCELO NOBOA GUEVARA			42,26	5,06	5,68			53,00	53,00
13/08/2012	71311	ANULADA			0,00	0,00	0,00			0,00	0,00
13/08/2012	71312	NARCISO SALAZAR			18,90	2,26	2,84			24,00	24,00
13/08/2012	71313	LUIS ANDRADE			18,90	2,26	2,84			24,00	24,00
13/08/2012	71314	ERNAN CORDERO MORAN			18,90	2,26	2,84			24,00	24,00
13/08/2012	71315	KELVIN MENDOZA MEZA			18,90	2,26	2,84			24,00	24,00
13/08/2012	71316	LAUTARO CASTRO GALARZA			9,45	1,13	1,42			12,00	12,00
13/08/2012	71317	MANUEL YAGUANA			9,45	1,13	1,42			12,00	12,00
13/08/2012	71318	JAIRO LOOR VELEZ			18,90	2,26	2,84			24,00	24,00
14/08/2012	71319	MARIA REA SISA			23,94	2,86	3,60			30,40	30,40
		PASAN			**2487,01**	**298,03**	**364,92**	**0,00**	**0,00**	**3150,05**	**3150,05**

COCA VISION CABLE

DIARIO DE VENTAS

DEL 13 AL 18 DE AGOSTO DE 2012

ANEXO No. 06

SERIE No. 003 - 001

FECHA	FACT. No.	DESCRIPCION	RETENCIÓN No.	FECHA RET.	VENTAS						CAJA
					SUBT.	IVA 12%	ICE 15%	RET. IVA	RET. FTE	TOTAL	
		VIENEN			**2.487,01**	**298,03**	**364,92**	**-**	**-**	**3.150,05**	**3.150,05**
15/08/2012	71320	LAURA GREFA AVILES			46,04	5,52	6,25			57,80	57,80
15/08/2012	71321	VICENTE PEÑA BASANTES			14,17	1,70	2,13			18,00	18,00
15/08/2012	71322	JUAN CARLOS CUENCA			21,42	2,56	3,22			27,20	27,20
15/08/2012	71323	ZOILA GUERRERO			16,17	1,94	1,89			20,00	20,00
15/08/2012	71324	JUAN CASTRO PALACIOS			16,54	1,98	2,48			21,01	21,01
15/08/2012	71325	MARIA VITERI PEREZ			9,45	1,13	1,42			12,00	12,00
15/08/2012	71326	CESAR BEDON CASTILLO			18,58	2,23	2,79			23,60	23,60
15/08/2012	71327	MARIA SALCEDO SALAZAR			25,89	3,11				29,00	29,00
15/08/2012	71328	FREDDY FUENTES MOYANO			15,75	1,89	2,36			20,00	20,00
15/08/2012	71329	JEFFERSON SANTILLAN			9,45	1,13	1,42			12,00	12,00
15/08/2012	71330	SONI CABEZAS COBOS			28,35	3,39	4,26			36,00	36,00
15/08/2012	71331	JAKELINE YUMBO YUMBO			34,64	4,16	5,20			44,00	44,00
15/08/2012	71332	ROCIO BURGOS ARAUZ			15,75	1,89	2,36			20,00	20,00
15/08/2012	71333	JUAN CARLOS MERA CHILA			9,45	1,13	1,42			12,00	12,00
15/08/2012	71334	MARIA MOROCHO			18,90	2,26	2,84			24,00	24,00
13/08/2012	71335	MARLENE BAREN GARCIA			31,50	3,78	4,72			40,00	40,00
13/08/2012	71336	EMERITA ESPIN			9,45	1,13	1,42			12,00	12,00
13/08/2012	71337	PABLO GALLEGOS COTO			11,81	1,42	1,77			15,00	15,00
13/08/2012	71338	ELICIO CEJUA AJON			9,45	1,13	1,42			12,00	12,00
13/08/2012	71339	HOTEL EL CISNE			54,33	6,52	8,15			69,00	69,00
13/08/2012	71340	PAOLA CRESPIN SANCHEZ			18,90	2,26	2,84			24,00	24,00
		PASAN			**2923,00**	**350,31**	**425,25**	**0,00**	**0,00**	**3698,64**	**3698,64**

COCA VISION CABLE

DIARIO DE VENTAS

DEL 13 AL 18 DE AGOSTO DE 2012

ANEXO No. 06

SERIE No. 003 - 001

FECHA	FACT. No.	DESCRIPCION	RETENCIÓN No.	FECHA RET.	VENTAS						CAJA
					SUBT.	IVA 12%	ICE 15%	RET. IVA	RET. FTE	TOTAL	
		VIENEN			**2.923,00**	**350,31**	**425,25**	**-**	**-**	**3.698,64**	**3.698,64**
13/08/2012	71341	LEONILA SANCHEZ			9,45	1,13	1,42			12,00	12,00
13/08/2012	71342	SIMON MOYANO VALVERDE			44,09	5,29	6,61			56,00	56,00
13/08/2012	71343	SIMON MOYANO VALVERDE			35,43	4,25	5,31			45,00	45,00
13/08/2012	71344	FERNANDO CASTIBLANCO			9,45	1,13	1,42			12,00	12,00
13/08/2012	71345	AGUSTO ANDY CALAPUCHA			9,45	1,13	1,42			12,00	12,00
13/08/2012	71346	JULIA PIN TOALA			16,54	1,98	2,48			21,00	21,00
13/08/2012	71347	VIDAL CRUZ MENDEZ			24,15	2,89	2,95			30,00	30,00
13/08/2012	71348	VICTOR RAMIREZ QUEZADA			9,45	1,13	1,42			12,00	12,00
13/08/2012	71349	JORGE LUNA RAMIREZ			18,90	2,26	2,84			24,00	24,00
13/08/2012	71350	ANTA SUQUI MANUEL			9,45	1,13	1,42			12,00	12,00
13/08/2012	71351	DIOCELINA CORTEZ			18,90	2,26	2,84			24,00	24,00
13/08/2012	71352	JORGE ALCIVAR GARCIA			15,75	1,89	2,36			20,00	20,00
13/08/2012	71353	NANCY CHAQUINGA			9,45	1,13	1,42			12,00	12,00
13/08/2012	71354	LUCIA MENA CASTILLO			18,90	2,26	2,84			24,00	24,00
13/08/2012	71355	GERMAN CAMPOVERDE VALLE			73,23	8,79	10,98			93,00	93,00
13/08/2012	71356	GERMAN CAMPOVERDE VALLE			9,45	1,13	1,42			12,00	12,00
13/08/2012	71357	ROBERT NOLES JARAMILLO			9,45	1,13	1,42			12,00	12,00
13/08/2012	71358	BOLIVA FALCONI			39,37	4,72	5,91			50,00	50,00
13/08/2012	71359	EDINZON GARCIA CEBALLOS			9,45	1,13	1,42			12,00	12,00
13/08/2012	71360	LUCELY LECHON TIBANTA			18,90	2,26	2,84			24,00	24,00
13/08/2012	71361	MIGUEL JARAMILLO ALVAREZ			28,35	3,39	4,26			36,00	36,00
		PASAN			**3360,56**	**402,77**	**490,22**	**0,00**	**0,00**	**4253,64**	**4253,64**

COCA VISION CABLE

DIARIO DE VENTAS

DEL 13 AL 18 DE AGOSTO DE 2012

ANEXO No. 06

SERIE No. 003 - 001

FECHA	FACT. No.	DESCRIPCION	RETENCIÓN No.	FECHA RET.	VENTAS						CAJA
					SUBT.	IVA 12%	ICE 15%	RET. IVA	RET. FTE	TOTAL	
		VIENEN			**3.360,56**	**402,77**	**490,22**	**-**	**-**	**4.253,64**	**4.253,64**
13/08/2012	71362	OSWALDO RAMIREZ CAMBO			9,45	1,13	1,42			12,00	12,00
13/08/2012	71363	WILSON YUGCHA			9,45	1,13	1,42			12,00	12,00
13/08/2012	71364	VICTOR HUGO NOLE PARRA			27,72	3,33	4,15			35,20	35,20
13/08/2012	71365	KLEVER GRANIZO VILLAMAR			15,75	1,89	2,36			20,00	20,00
13/08/2012	71366	LAUTARO PEÑA BASANTES			14,17	1,70	2,13			18,00	18,00
13/08/2012	71367	EDISON GUEVARA PAZ			9,45	1,13	1,42			12,00	12,00
13/08/2012	71368	CRISTIAN ERAZO GOMEZ			9,45	1,13	1,42			12,00	12,00
13/08/2012	71369	VICTOR ZAMBRANO			40,90	4,90	5,20			51,00	51,00
13/08/2012	71370	ANTONIO MERA AVILA			9,45	1,13	1,42			12,00	12,00
13/08/2012	71371	ALONSO FUENTES MOYANO			39,11	4,69	5,20			49,00	49,00
13/08/2012	71372	JULIA CEDEÑO ESPINOZA			28,35	3,39	4,26			36,00	36,00
13/08/2012	71373	JUAN DIAZ CORTEZ			28,35	3,39	4,26			36,00	36,00
13/08/2012	71374	AGUSTO CABRERA CEDILLO			9,45	1,13	1,42			12,00	12,00
13/08/2012	71375	ANULADA			0,00	0,00	0,00			0,00	0,00
13/08/2012	71376	GALO RIOS MEDINA			23,62	2,84	3,54			30,00	30,00
13/08/2012	71377	ANULADA			0,00	0,00	0,00			0,00	0,00
13/08/2012	71378	ANULADA			0,00	0,00	0,00			0,00	0,00
13/08/2012	71379	MARGARITHA VILLOTA TORRES			11,81	1,41	1,78			15,00	15,00
13/08/2012	71380	BETTY SMITH CARBO			11,81	1,41	1,78			15,00	15,00
13/08/2012	71381	IVAN NOBOA CABRERA	002-001-00005873	13/08/2012	31,18	3,73	4,69	2,61	0,62	39,60	36,37
13/08/2012	71382	JOSE ERAZO SUAREZ			9,45	1,13	1,42			12,00	12,00
		PASAN			**3699,48**	**443,38**	**539,49**	**2,61**	**0,62**	**4682,45**	**4679,22**

COCA VISION CABLE

DIARIO DE VENTAS

DEL 13 AL 18 DE AGOSTO DE 2012

ANEXO No. 06

SERIE No. 003 - 001

FECHA	FACT. No.	DESCRIPCION	RETENCIÓN No.	FECHA RET.	VENTAS						CAJA
					SUBT.	IVA 12%	ICE 15%	RET. IVA	RET. FTE	TOTAL	
		VIENEN			**3.699,48**	**443,38**	**539,49**	**2,61**	**0,62**	**4.682,45**	**4.679,22**
13/08/2012	71383	MIGUEL MOLINA PALMA			7,87	0,94	1,18			10,00	10,00
13/08/2012	71384	ANULADA			0,00	0,00	0,00			0,00	0,00
13/08/2012	71385	SEGUNDO ALLAS GUAMAN			33,07	3,96	4,97			42,00	42,00
13/08/2012	71386	OSCAR SANCHEZ ALCIVAR			20,11	2,41	2,48			25,00	25,00
13/08/2012	71387	ISABEL CEDEÑO MORAN			18,90	2,26	2,84			24,00	24,00
14/08/2012	71388	YAME SANMARTIN CRUZ			14,17	1,70	2,13			18,00	18,00
14/08/2012	71389	MERY PEÑA ROMAN			26,78	3,21	4,01			34,00	34,00
14/08/2012	71390	NANCY PRUÑA MOLINA			32,29	3,87	4,84			41,00	41,00
14/08/2012	71391	KELVI RIVAS PARRAGA			23,62	2,83	3,54			30,00	30,00
14/08/2012	71392	EDISON SERRANO C.			9,45	1,13	1,42			12,00	12,00
14/08/2012	71393	DANY LARA ESTRELLA			15,75	1,89	2,36			20,00	20,00
14/08/2012	71394	FLAVIO CASTILLO			9,45	1,13	1,42			12,00	12,00
14/08/2012	71395	OSWALDO ALARCON			9,45	1,13	1,42			12,00	12,00
15/08/2012	71396	PEDRO GUAICHA JUMBO			9,45	1,13	1,42			12,00	12,00
15/08/2012	71397	WASHINGTON CUSME			9,45	1,13	1,42			12,00	12,00
15/08/2012	71398	WASHINGTON VALENCIA			9,45	1,13	1,42			12,00	12,00
15/08/2012	71399	CESAR GUAMAN ABARCA			23,62	2,84	3,54			30,00	30,00
15/08/2012	71400	WASHINGTON VALENCIA			9,45	1,13	1,42			12,00	12,00
13/08/2012	71401	FROILAN GUAYTARILLA			7,87	0,94	1,19			10,00	10,00
13/08/2012	71402	FROILAN GUAYTARILLA			7,87	0,94	1,19			10,00	10,00
13/08/2012	71403	INES QUIÑONEZ CASTILLO			20,47	2,46	3,07			26,00	26,00
		PASAN			**4018,02**	**481,60**	**586,76**	**2,61**	**0,62**	**5086,47**	**5083,24**

COCA VISION CABLE

DIARIO DE VENTAS

DEL 13 AL 18 DE AGOSTO DE 2012

ANEXO No. 06

SERIE No. 003 - 001

FECHA	FACT. No.	DESCRIPCION	RETENCIÓN No.	FECHA RET.	VENTAS						CAJA
					SUBT.	IVA 12%	ICE 15%	RET. IVA	RET. FTE	TOTAL	
		VIENEN			**4.018,02**	**481,60**	**586,76**	**2,61**	**0,62**	**5.086,47**	**5.083,24**
13/08/2012	71404	VERONICA CHIMARRO			11,81	1,42	1,77			15,00	15,00
13/08/2012	71405	DORIS BRAVO CASIS			9,45	1,13	1,42			12,00	12,00
14/08/2012	71406	OSCAR MENDOZA MERA			15,75	1,89	2,36			20,00	20,00
14/08/2012	71407	JOSE MACIAS SOLORZANO			9,45	1,13	1,42			12,00	12,00
14/08/2012	71408	EBER MOREIRA			15,00	1,80				16,80	16,80
14/08/2012	71409	FELIX GONZALES ESPINOZA			20,63	2,48	1,89			25,00	25,00
14/08/2012	71410	WILTON CORTES FERRIN			9,45	1,13	1,42			12,00	12,00
14/08/2012	71411	FLAVIO GRANDA REVILLA			17,32	2,08	2,60			22,00	22,00
14/08/2012	71412	KATALINA BRAVO VELEZ			23,62	2,83	3,54			30,00	30,00
14/08/2012	71413	ISIDRO YERBABUENA			7,87	0,94	1,18			10,00	10,00
14/08/2012	71414	MARTHA LOPEZ CARRASCO			9,45	1,13	1,42			12,00	12,00
14/08/2012	71415	MIGUEL GUANOPATIN ATI			34,65	4,16	5,20			44,00	44,00
13/08/2012	71416	CARLOS AGUIRRE COX			28,35	3,39	4,26			36,00	36,00
13/08/2012	71417	SANDRA CHALAR PRECIADO			23,62	2,83	3,55			30,00	30,00
13/08/2012	71418	FRANCISCO CEVALLOS TORRES			13,54	1,62	2,03			17,20	17,20
13/08/2012	71419	MARIA OCHOA ROBLES			28,35	3,39	4,26			36,00	36,00
13/08/2012	71420	SARA MACIAS MINDIOLA			19,68	2,36	2,95			25,00	25,00
13/08/2012	71421	SANDRA SANMARTIN OJEDA			31,18	3,74	4,67			39,60	39,60
14/08/2012	71422	AMPARITO VALLEJO JIJON			9,45	1,13	1,42			12,00	12,00
14/08/2012	71423	OSWALDO PAGUAY			8,66	1,03	1,30			11,00	11,00
14/08/2012	71424	GREGORIO CASTRO VILLA			9,45	1,13	1,42			12,00	12,00
		PASAN			**4374,75**	**524,37**	**636,83**	**2,61**	**0,62**	**5536,07**	**5532,84**

DEL 13 AL 18 DE AGOSTO DE 2012

ANEXO No. 06

SERIE No. 003 - 001

FECHA	FACT. No.	DESCRIPCION	RETENCIÓN No.	FECHA RET.	VENTAS						CAJA
					SUBT.	IVA 12%	ICE 15%	RET. IVA	RET. FTE	TOTAL	
		VIENEN			**4.374,75**	**524,37**	**636,83**	**2,61**	**0,62**	**5.536,07**	**5.532,84**
14/08/2012	71425	ANDRES TORRES PAREDES			11,81	1,42	1,77			15,00	15,00
14/08/2012	71426	MARLENE REA SISA			23,31	2,79	3,50			29,60	29,60
14/08/2012	71427	JAIME GARCIA FERNANDEZ			18,90	2,26	2,84			24,00	24,00
14/08/2012	71428	NELSO GARCIA CUMBICUS			9,45	1,13	1,42			12,00	12,00
14/08/2012	71429	NARCISA GAROFALO VERGAS			9,45	1,13	1,42			12,00	12,00
14/08/2012	71430	MARIA ERAZO MADROÑERO			9,45	1,13	1,42			12,00	12,00
14/08/2012	71431	PALACIOS EDWIN SARMIENTO			31,23	3,74	4,68			39,67	39,67
15/08/2012	71432	LUIS SANCHEZ ORTIZ			14,96	1,80	2,24			19,00	19,00
15/08/2012	71433	CIA. DE TRANSP. ALEJANDRO			9,45	1,13	1,42			12,00	12,00
15/08/2012	71434	ELCIA RAMIREZ ANGAMARCA			6,24	0,75	0,94			7,93	7,93
15/08/2012	71435	WILMER LICUY GUALINGA			9,45	1,13	1,42			12,00	12,00
15/08/2012	71436	ILDA MENDOZA			9,45	1,13	1,42			12,00	12,00
15/08/2012	71437	ESTANY MORILLO NAZATE			9,45	1,13	1,42			12,00	12,00
15/08/2012	71438	ANIBAL ECHEVERRIA			9,45	1,13	1,42			12,00	12,00
15/08/2012	71439	YOVANI GRANDA YIME			23,62	2,84	3,54			30,00	30,00
15/08/2012	71440	FAUSTO RODRIGUEZ			20,21	2,43	2,36			25,00	25,00
15/08/2012	71441	SEGUNDO PRADO RODRIGUEZ			37,80	4,52	5,68			48,00	48,00
15/08/2012	71442	SILVIA CANENCIA			9,45	1,13	1,42			12,00	12,00
15/08/2012	71443	ANULADA			0,00	0,00	0,00			0,00	0,00
15/08/2012	71444	ANULADA			0,00	0,00	0,00			0,00	0,00
15/08/2012	71445	ANULADA			0,00	0,00	0,00			0,00	0,00
		PASAN			**4647,88**	**557,11**	**677,14**	**2,61**	**0,62**	**5882,27**	**5879,04**

COCA VISION CABLE

DIARIO DE VENTAS

COCA VISION CABLE

DIARIO DE VENTAS

DEL 13 AL 18 DE AGOSTO DE 2012

ANEXO No. 06

SERIE No. 003 - 001

FECHA	FACT. No.	DESCRIPCION	RETENCIÓN No.	FECHA RET.	VENTAS						CAJA
					SUBT.	IVA 12%	ICE 15%	RET. IVA	RET. FTE	TOTAL	
		VIENEN			**4.962,12**	**594,80**	**721,21**	**2,61**	**0,62**	**6.278,27**	**6.275,04**
14/08/2012	71467	ROMULO VARGAS LOPEZ			9,45	1,13	1,42			12,00	12,00
14/08/2012	71468	ANULADA			0,00	0,00	0,00			0,00	0,00
14/08/2012	71469	JORGE LUIS MENDOZA			18,90	2,26	2,84			24,00	24,00
14/08/2012	71470	KARINA LINO PILOSO			18,90	2,26	2,84			24,00	24,00
14/08/2012	71471	OSWALDO HIDALGO			30,61	3,67	3,93			38,20	38,20
14/08/2012	71472	DAVID ESPINEL MONGE			18,90	2,26	2,84			24,00	24,00
14/08/2012	71473	BIDAL PONCE MERA			11,81	1,42	1,77			15,00	15,00
14/08/2012	71474	LENIS CHICA VALENCIA			9,45	1,13	1,42			12,00	12,00
14/08/2012	71475	MEDARDO NARVAEZ			32,02	3,84	4,14			40,00	40,00
14/08/2012	71476	LINO ANDRES RAMIREZ			9,45	1,13	1,42			12,00	12,00
14/08/2012	71477	IGNACIO ALVARADO ALCIVAR			15,75	1,88	2,36			20,00	20,00
14/08/2012	71478	ERIKA PIEDRA TRUJILLO			27,72	3,32	4,16			35,20	35,20
14/08/2012	71479	ERCIN PRECIADO ANGULO			26,93	3,22	2,84			33,00	33,00
14/08/2012	71480	CARLOS MEZA MUÑOZ			12,28	1,47	1,85			15,60	15,60
14/08/2012	71481	JAIME OROZCO ARMAS			9,45	1,13	1,42			12,00	12,00
14/08/2012	71482	SARA ARMIJOS JIMENEZ			9,45	1,13	1,42			12,00	12,00
14/08/2012	71483	MARIA CEDEÑO SOLORZANO			22,47	2,69	2,84			28,00	28,00
14/08/2012	71484	EDDY SOLEDISPA			9,45	1,13	1,42			12,00	12,00
14/08/2012	71485	MARLENE BAREN GARCIA			22,05	2,64	3,31			28,00	28,00
14/08/2012	71486	NARCISA MARIÑO			9,45	1,13	1,42			12,00	12,00
14/08/2012	71487	JOSE LUIS RODRIGUEZ			9,45	1,13	1,42			12,00	12,00
		PASAN			**5296,06**	**634,81**	**768,26**	**2,61**	**0,62**	**6699,26**	**6696,03**

COCA VISION CABLE

DIARIO DE VENTAS

DEL 13 AL 18 DE AGOSTO DE 2012

ANEXO No. 06

SERIE No. 003 - 001

FECHA	FACT. No.	DESCRIPCION	RETENCIÓN No.	FECHA RET.	VENTAS						CAJA
					SUBT.	IVA 12%	ICE 15%	RET. IVA	RET. FTE	TOTAL	
		VIENEN			**5.296,06**	**634,81**	**768,26**	**2,61**	**0,62**	**6.699,26**	**6.696,03**
14/08/2012	71488	FAUSTO SALINAS TANDAZO			11,81	1,42	1,77			15,00	15,00
14/08/2012	71489	MARIO HIDALGO MERINO			18,90	2,26	2,84			24,00	24,00
14/08/2012	71490	MARTHA VILLALVA			41,63	4,98	5,59			52,20	52,20
14/08/2012	71491	ATAHUALPA CHICHANDE			35,96	4,31	4,73			45,00	45,00
14/08/2012	71492	ANGEL CARDENAS COLCHA			26,14	3,13	3,93			33,20	33,20
14/08/2012	71493	REMBERTO ROSILLO			11,81	1,42	1,77			15,00	15,00
14/08/2012	71494	VIRGINIA CARGUA			9,45	1,13	1,42			12,00	12,00
14/08/2012	71495	RODRIGO VILLEGAS			9,45	1,13	1,42			12,00	12,00
14/08/2012	71496	LUZMILA FARIAS			11,81	1,42	1,77			15,00	15,00
14/08/2012	71497	LUCRECIA PISCO			7,09	0,85	1,06			9,00	9,00
14/08/2012	71498	NELLY VACA RODRIGUEZ			15,75	1,88	2,36			20,00	20,00
14/08/2012	71499	JHON JARAMILLO SERVA			9,45	1,13	1,42			12,00	12,00
14/08/2012	71500	ANULADA			0,00	0,00	0,00			0,00	0,00
15/08/2012	71501	RICARDO GRACIA ANGULO			16,54	1,98	2,48			21,00	21,00
15/08/2012	71502	ANDREA ARTEAGA			15,74	1,89	2,36			20,00	20,00
15/08/2012	71503	MARIA GRANDA GRANDA			11,81	1,42	1,77			15,00	15,00
15/08/2012	71504	JAIME ANACONA ROJAS			18,90	2,27	2,83			24,00	24,00
15/08/2012	71505	OLGA GUEVARA NUÑEZ			18,90	2,27	2,83			24,00	24,00
15/08/2012	71506	ANGEL SANCHEZ MIRANDA			18,90	2,27	2,83			24,00	24,00
15/08/2012	71507	CARLOS LOPEZPUENTE			47,24	5,67	7,09			60,00	60,00
15/08/2012	71508	MARIA CHACON FLOREZ			11,81	1,42	1,77			15,00	15,00
		PASAN			**5665,15**	**679,05**	**822,30**	**2,61**	**0,62**	**7166,65**	**7163,42**

COCA VISION CABLE

DIARIO DE VENTAS

DEL 13 AL 18 DE AGOSTO DE 2012

ANEXO No. 06

SERIE No. 003 - 001

FECHA	FACT. No.	DESCRIPCION	RETENCIÓN No.	FECHA RET.	VENTAS						CAJA
					SUBT.	IVA 12%	ICE 15%	RET. IVA	RET. FTE	TOTAL	
		VIENEN			**5.665,15**	**679,05**	**822,30**	**2,61**	**0,62**	**7.166,65**	**7.163,42**
15/08/2012	71509	TITO GAVILANES			18,90	2,27	2,83			24,00	24,00
15/08/2012	71510	DORLIN GONZALES POLO			15,75	1,89	2,36			20,00	20,00
16/08/2012	71511	JHOANA CASTRO PIZARRO			37,22	4,46	4,92			46,60	46,60
16/08/2012	71512	MAURA TENESACA LIMA			18,90	2,26	2,84			24,00	24,00
16/08/2012	71513	HUMBERTO VERDUGO			14,17	1,70	2,13			18,00	18,00
16/08/2012	71514	RAFAEL CIFUENTES			37,80	4,52	5,68			48,00	48,00
16/08/2012	71515	BLANCA TAYUPANDA			18,90	2,26	2,84			24,00	24,00
15/08/2012	71516	HITALO AGUINDA TANGUILA			11,81	1,42	1,77			15,00	15,00
15/08/2012	71517	TRANS. RAMOS AGREDA	001-001-5239.5240	15/08/2012	37,80	4,54	5,66	4,54	2,00	48,00	41,46
15/08/2012	71518	ANA ORELLANA ARIAS			17,32	2,08	2,60			22,00	22,00
15/08/2012	71519	MIGUEL VILLAGOMEZ			14,17	1,70	2,13			18,00	18,00
15/08/2012	71520	RITA AGUILAR SINCHE			9,45	1,13	1,42			12,00	12,00
15/08/2012	71521	MARCO ARROBO SOLIS			9,45	1,13	1,42			12,00	12,00
15/08/2012	71522	VICTOR SANCHEZ CELI			11,81	1,42	1,77			15,00	15,00
15/08/2012	71523	RITA INES INTRIAGO			18,90	2,27	2,84			24,00	24,00
15/08/2012	71524	AIDA PAREDES LOJA			9,45	1,13	1,42			12,00	12,00
15/08/2012	71525	ANTONIO HERNANDEZ			9,45	1,13	1,42			12,00	12,00
15/08/2012	71526	EDWIN CRUZ HIGUERA			9,45	1,13	1,42			12,00	12,00
15/08/2012	71527	NELLY VERA VERDUGA			15,74	1,88	2,30			20,00	20,00
15/08/2012	71528	RAMON PINARGOTE SANCHEZ			18,89	2,26	2,83			24,00	24,00
15/08/2012	71529	ALFONSO ENRIQUEZ LARA			28,34	3,40	4,25			36,00	36,00
		PASAN			**6048,82**	**725,04**	**879,12**	**7,15**	**2,62**	**7653,24**	**7643,47**

COCA VISION CABLE

DIARIO DE VENTAS

DEL 13 AL 18 DE AGOSTO DE 2012

ANEXO No. 06

SERIE No. 003 - 001

FECHA	FACT. No.	DESCRIPCION	RETENCIÓN No.	FECHA RET.	VENTAS						CAJA
					SUBT.	IVA 12%	ICE 15%	RET. IVA	RET. FTE	TOTAL	
		VIENEN			**6.048,82**	**725,04**	**879,12**	**7,15**	**2,62**	**7.653,24**	**7.643,47**
15/08/2012	71530	GALO MAITA QUEZADA			28,35	3,39	4,26			36,00	36,00
16/08/2012	71531	ENRIQUE MEDARIO IBARRA			18,90	2,26	2,84			24,00	24,00
16/08/2012	71532	SERGIO TANDAZO			9,45	1,13	1,42			12,00	12,00
16/08/2012	71533	IBAN TORRES ARMIJOS			9,45	1,13	1,42			12,00	12,00
16/08/2012	71534	GRACIO MORENO			13,23	1,59	1,98			16,80	16,80
16/08/2012	71535	MONICA MAYALIES SEGOVIA			18,90	2,26	2,84			24,00	24,00
16/08/2012	71536	WILLIAM BEMITA CARREÑO			13,70	1,64	1,66			17,00	17,00
16/08/2012	71537	KATHERINE GIRALDO O.			9,45	1,13	1,42			12,00	12,00
16/08/2012	71538	JOSE MACAS ROGEL			9,45	1,13	1,42			12,00	12,00
15/08/2012	71539	FRECIA MENDOZA FREIRE			9,45	1,13	1,42			12,00	12,00
15/08/2012	71540	SUSANA CUMALATA			10,71	1,29				12,00	12,00
15/08/2012	71541	VIRGINIA LASTRA QUINTERO			18,90	2,26	2,84			24,00	24,00
15/08/2012	71542	JUAN MALQUI FLORES			12,60	1,51	1,89			16,00	16,00
15/08/2012	71543	MARIA LAPO SARANGO			14,17	1,70	2,13			18,00	18,00
15/08/2012	71544	EDGAR GUAMAN GORDILLO			9,45	1,13	1,42			12,00	12,00
15/08/2012	71545	NUBE GUAMAN CUNDURIN			18,90	2,26	2,84			24,00	24,00
15/08/2012	71546	CARMEN ZAMBRANO			9,45	1,13	1,42			12,00	12,00
15/08/2012	71547	JOSE CUMBICUS			104,58	12,56	12,48			129,60	129,60
15/08/2012	71548	MARIA BORJA BORJA			24,15	2,90	2,95			30,00	30,00
15/08/2012	71549	ZOILA GUERRERO JACOME			39,90	4,79	5,32			50,00	50,00
16/08/2012	71550	ELIO ORTEGA ASTUDILLO			47,24	5,65	7,10			60,00	60,00
		PASAN			**6499,20**	**779,03**	**940,15**	**7,15**	**2,62**	**8218,62**	**8208,85**

COCA VISION CABLE

DIARIO DE VENTAS

DEL 13 AL 18 DE AGOSTO DE 2012

ANEXO No. 06

SERIE No. 003 - 001

FECHA	FACT. No.	DESCRIPCION	RETENCIÓN No.	FECHA RET.	VENTAS						CAJA
					SUBT.	IVA 12%	ICE 15%	RET. IVA	RET. FTE	TOTAL	
		VIENEN			**7.352,84**	**875,63**	**988,70**	**7,15**	**2,62**	**9.217,42**	**9.207,65**
16/08/2012	71572	FREDDY ZAMORA CASTRO			23,62	2,83	3,55			30,00	30,00
16/08/2012	71573	ALICIA CHOFOEL CHAMORRO			11,81	1,42	1,77			15,00	15,00
16/08/2012	71574	ANGELA YANANGOMEZ			9,45	1,13	1,42			12,00	12,00
16/08/2012	71575	SEGUNDO CHILIQUINGA			9,45	1,13	1,42			12,00	12,00
16/08/2012	71576	NELSON BENALCAZAR			9,45	1,13	1,42			12,00	12,00
16/08/2012	71577	ESTHER SHIGUANGO			11,81	1,42	1,77			15,00	15,00
16/08/2012	71578	JOSE DELGAOD MENA			9,45	1,13	1,42			12,00	12,00
16/08/2012	71579	ROBERTO ALVARADO V.			9,45	1,13	1,42			12,00	12,00
16/08/2012	71580	SARA VARGAS GARCIA			9,45	1,13	1,42			12,00	12,00
16/08/2012	71581	LUIS CHANALUISA			9,45	1,13	1,42			12,00	12,00
17/08/2012	71582	MARIA AMAGUAY CASTRO			9,45	1,13	1,42			12,00	12,00
17/08/2012	71583	ALBERTO ESCOBAR			9,45	1,13	1,42			12,00	12,00
17/08/2012	71584	GLORIA SALINAS			23,36	2,80	2,84			29,00	29,00
16/08/2012	71585	MARIA CUASQUER CUASQUER			18,90	2,27	2,83			24,00	24,00
16/08/2012	71586	NORMA MEDINA MARTINEZ			18,90	2,27	2,83			24,00	24,00
16/08/2012	71587	MANUEL GAVILANEZ			9,45	1,13	1,42			12,00	12,00
16/08/2012	71588	EUGENIO SANCHEZ			18,90	2,27	2,83			24,00	24,00
16/08/2012	71589	ERICA GONZALES			18,90	2,27	2,83			24,00	24,00
16/08/2012	71590	VICTOR GUAMAN USCA			9,45	1,13	1,42			12,00	12,00
16/08/2012	71591	HENRY CEVALLOS			28,35	3,40	4,25			36,00	36,00
16/08/2012	71592	LUIS QUEZADA CONDOLO			9,45	1,13	1,42			12,00	12,00
		PASAN			**7640,79**	**910,19**	**1031,22**	**7,15**	**2,62**	**9582,44**	**9572,67**

COCA VISION CABLE

DIARIO DE VENTAS

DEL 13 AL 18 DE AGOSTO DE 2012

ANEXO No. 06

SERIE No. 003 - 001

FECHA	FACT. No.	DESCRIPCION	RETENCIÓN No.	FECHA RET.	VENTAS						CAJA
					SUBT.	IVA 12%	ICE 15%	RET. IVA	RET. FTE	TOTAL	
		VIENEN			**7.640,79**	**910,19**	**1.031,22**	**7,15**	**2,62**	**9.582,44**	**9.572,67**
16/08/2012	71593	DIANA SECOISA CABEÑA			18,90	2,27	2,83			24,00	24,00
16/08/2012	71594	MARYHA OROZCO CASTILLO			11,81	1,42	1,77			15,00	15,00
16/08/2012	71595	JOSE NINA GUARACA			18,90	2,26	2,84			24,00	24,00
17/08/2012	71596	MANUEL LEMA GUACHO			18,90	2,26	2,84			24,00	24,00
17/08/2012	71597	ALEXANDRA PEÑA LANCHE			18,90	2,26	2,84			24,00	24,00
17/08/2012	71598	INES MORENO GOMEZ			9,45	1,13	1,42			12,00	12,00
17/08/2012	71599	LUIS MURILLO MOLINA			37,80	4,52	5,68			48,00	48,00
		TOTAL			**7.775,45**	**926,30**	**1.051,42**	**7,15**	**2,62**	**9.753,42**	**9.743,40**

COCA VISION CABLE

DIARIO DE VENTAS

DEL 19 AL 28 DE AGOSTO DE 2012

ANEXO No. 07

SERIE No. 003 - 001

FECHA	FACT. No.	DESCRIPCION	RETENCIÓN No.	FECHA RET.	VENTAS						CAJA
					SUBT.	IVA 12%	ICE 15%	RET. IVA	RET. FTE	TOTAL	
19/08/2012	71600	ANULADA			0,00	0,00	0,00			0,00	0,00
25/08/2012	71601	JUAN JARAMILLO LOZADA			18,90	2,27	2,83			24,00	24,00
25/08/2012	71602	JULIA CABRERA LUZON			18,90	2,27	2,83			24,00	24,00
25/08/2012	71603	SANTIAGO ROGEL CORDOVA			9,45	1,13	1,42			12,00	12,00
25/08/2012	71604	PEDRO BENITES CARREÑO			15,74	1,89	2,36			20,00	20,00
		PASAN			**62,99**	**7,56**	**9,44**	**0,00**	**0,00**	**80,00**	**80,00**

COCA VISION CABLE

DIARIO DE VENTAS

DEL 19 AL 28 DE AGOSTO DE 2012

ANEXO No. 07

SERIE No. 003 - 001

FECHA	FACT. No.	DESCRIPCION	RETENCIÓN No.	FECHA RET.	VENTAS						CAJA
					SUBT.	IVA 12%	ICE 15%	RET. IVA	RET. FTE	TOTAL	
		VIENEN			**62,99**	**7,56**	**9,44**	**-**	**-**	**80,00**	**80,00**
25/08/2012	71605	ESTHER GUAMAN CHUNLLO			9,45	1,13	1,42			12,00	12,00
25/08/2012	71606	MAURICIO PEÑAFIEL			9,45	1,13	1,42			12,00	12,00
25/08/2012	71607	SOCORRO CAMPOVERDE			11,81	1,42	1,77			15,00	15,00
25/08/2012	71608	FERNANDO SARANGO C.			9,45	1,13	1,42			12,00	12,00
25/08/2012	71609	EDISON QUEVEDO RIOFRIO			9,45	1,13	1,42			12,00	12,00
27/08/2012	71610	DUVAL SANGACHA			9,45	1,13	1,42			12,00	12,00
27/08/2012	71611	SERVITAO			15,00	1,60				16,60	16,60
27/08/2012	71612	JOSE SALINAS			11,81	1,42	1,77			15,00	15,00
27/08/2012	71613	KARINA AVEIGA VEGA			9,45	1,13	1,42			12,00	12,00
27/08/2012	71614	ROCIO BURGOS ARAUZ			15,75	1,89	2,36			20,00	20,00
27/08/2012	71615	ERNESTO RAMOS VIDAL			9,45	1,13	1,42			12,00	12,00
25/08/2012	71616	VALENTIN OCAMPO ABAD	002-001-007842	25/08/2012	9,45	1,13	1,42		0,10	12,00	11,90
27/08/2012	71617	SAUL ZAMBRANO ROSADO			9,45	1,13	1,42			12,00	12,00
27/08/2012	71618	PRISCILA MORALES VEGA			9,45	1,13	1,42			12,00	12,00
27/08/2012	71619	SANTIAGO PERALTA			9,45	1,13	1,42			12,00	12,00
27/08/2012	71620	ANULADA			0,00	0,00	0,00			0,00	0,00
27/08/2012	71621	ANULADA			0,00	0,00	0,00			0,00	0,00
27/08/2012	71622	ANULADA			0,00	0,00	0,00			0,00	0,00
27/08/2012	71623	WUILMEN TROYA MERINO			9,45	1,13	1,42			12,00	12,00
27/08/2012	71624	MANUEL VELA CADENA			28,35	3,39	4,26			36,00	36,00
27/08/2012	71625	JUAN PABLO YANEZ			19,69	2,36	2,96			25,00	25,00
		PASAN			**404,78**	**48,36**	**58,45**	**0,00**	**0,10**	**511,61**	**511,51**

COCA VISION CABLE

DIARIO DE VENTAS

DEL 19 AL 28 DE AGOSTO DE 2012

ANEXO No. 07

SERIE No. 003 - 001

FECHA	FACT. No.	DESCRIPCION	RETENCIÓN No.	FECHA RET.	VENTAS						CAJA
					SUBT.	IVA 12%	ICE 15%	RET. IVA	RET. FTE	TOTAL	
		VIENEN			**404,78**	**48,36**	**58,45**	**-**	**0,10**	**511,61**	**511,51**
27/08/2012	71626	SEGUNDO CHOLOQUINGA			9,45	1,13	1,42			12,00	12,00
27/08/2012	71627	ALEJANDRO ZAMBRANO			24,68	2,96	2,36			30,00	30,00
27/08/2012	71628	VILMO VASQUEZ			47,77	5,72	6,51			60,00	60,00
27/08/2012	71629	JOHANA FARE MORA			9,45	1,13	1,42			12,00	12,00
27/08/2012	71630	GERMAN JARA			15,00	1,60				16,60	16,60
25/08/2012	71631	LUIS URGILES IDROVO			18,90	2,27	2,83			24,00	24,00
25/08/2012	71632	MARCIA CARPIO MORENO			14,17	1,70	2,13			18,00	18,00
25/08/2012	71633	MAXIMO ROSILLO CUENCA			9,45	1,13	1,42			12,00	12,00
25/08/2012	71634	CARLOS TIGREROS ANDRADE			16,54	1,98	2,48			21,00	21,00
25/08/2012	71635	YADIRA VASQUEZ RODAS			9,45	1,13	1,42			12,00	12,00
25/08/2012	71636	SILVIA GRANJA CARRIEL			23,62	2,83	3,55			30,00	30,00
25/08/2012	71637	MARIANA GARBOR			30,71	3,68	4,61			39,00	39,00
25/08/2012	71638	JAIME CORDOVA MEDINA			9,45	1,13	1,42			12,00	12,00
27/08/2012	71639	BAYRON CARPIO MORENO			18,90	2,26	2,84			24,00	24,00
27/08/2012	71640	AMADO POVEDA			18,90	2,26	2,84			24,00	24,00
27/08/2012	71641	KLEVER CHIMBO NARVAEZ			18,90	2,26	2,84			24,00	24,00
27/08/2012	71642	SEGUNDO MORENO AGUIRRE			9,45	1,13	1,42			12,00	12,00
27/08/2012	71643	JOSE PARDO SARANGO			9,45	1,13	1,42			12,00	12,00
27/08/2012	71644	ANGEL PARDO RODRIGUEZ			13,39	1,61	2,01			17,00	17,00
27/08/2012	71645	FREDDY QUEZADA MONTALVAN			9,45	1,13	1,42			12,00	12,00
25/08/2012	71646	ANTONIO CABRERA VERA			29,61	3,54	4,45			37,60	37,60
		PASAN			**771,47**	**92,11**	**109,22**	**0,00**	**0,10**	**972,80**	**972,70**

COCA VISION CABLE

DIARIO DE VENTAS

DEL 19 AL 28 DE AGOSTO DE 2012

ANEXO No. 07

SERIE No. 003 - 001

FECHA	FACT. No.	DESCRIPCION	RETENCIÓN No.	FECHA RET.	VENTAS						CAJA
					SUBT.	IVA 12%	ICE 15%	RET. IVA	RET. FTE	TOTAL	
		VIENEN			**771,47**	**92,11**	**109,22**	**-**	**0,10**	**972,80**	**972,70**
25/08/2012	71647	ANGELO INTRIAGO PALMA			17,32	2,08	2,60			22,00	22,00
25/08/2012	71648	JOHANA ROSADO RIVAS			11,81	1,42	1,77			15,00	15,00
25/08/2012	71649	HERNANDEZ VILLAVICENCIO			9,45	1,13	1,42			12,00	12,00
25/08/2012	71650	JOSE ZAMBRANO ROMO			9,45	1,13	1,42			12,00	12,00
25/08/2012	71651	EDISON MOREIRA LOOR			28,35	3,40	4,25			36,00	36,00
25/08/2012	71652	SEGUNDO CHELA AGULANGO			45,41	5,44	6,15			57,00	57,00
27/08/2012	71653	ARMANDO TENELEMA			9,45	1,13	1,42			12,00	12,00
27/08/2012	71654	ANULADA			0,00	0,00	0,00			0,00	0,00
27/08/2012	71655	SEGUNDO CHUQUIARCO			18,90	2,27	2,83			24,00	24,00
27/08/2012	71656	CONEXPET			28,35	3,40	4,25			36,00	36,00
27/08/2012	71657	CONEXPET			35,43	4,25	5,31			45,00	45,00
27/08/2012	71658	YADIRA VASQUEZ RODAS			9,45	1,13	1,42			12,00	12,00
27/08/2012	71659	JOSE SANCHEZ ABAD			14,17	1,70	2,13			18,00	18,00
27/08/2012	71660	KATALINA ALVARADO LUCAS			9,45	1,13	1,42			12,00	12,00
28/08/2012	71661	EDISON AYMAR PALMA			9,45	1,13	1,42			12,00	12,00
28/08/2012	71662	WILZON GUAMAN CHAMBA			23,62	2,83	3,54			30,00	30,00
28/08/2012	71663	EDWIN RAMIREZ			18,90	2,26	2,84			24,00	24,00
28/08/2012	71664	NELI LLANGARI ASHQUI			9,45	1,13	1,42			12,00	12,00
28/08/2012	71665	EDGAR PONCE RUIZ			11,81	1,42	1,77			15,00	15,00
28/08/2012	71666	BRAULIO PIÑA MOROCHO			9,45	1,13	1,42			12,00	12,00
28/08/2012	71667	RODRIGO LOMBEIDA GARCIA			20,68	2,47	2,84			26,00	26,00
		PASAN			**1121,82**	**134,12**	**160,84**	**0,00**	**0,10**	**1416,80**	**1416,70**

COCA VISION CABLE

DIARIO DE VENTAS

DEL 19 AL 28 DE AGOSTO DE 2012

ANEXO No. 07

SERIE No. 003 - 001

FECHA	FACT. No.	DESCRIPCION	RETENCIÓN No.	FECHA RET.	VENTAS						CAJA
					SUBT.	IVA 12%	ICE 15%	RET. IVA	RET. FTE	TOTAL	
		VIENEN			**1.121,82**	**134,12**	**160,84**	**-**	**0,10**	**1.416,80**	**1.416,70**
27/08/2012	71668	MARY TOSCANO CHANATA			9,45	1,13	1,42			12,00	12,00
27/08/2012	71669	LUZ ALVARES QUISHPI			34,64	4,15	5,20			44,00	44,00
28/08/2012	71670	JULIO IBARRA MENDOZA			9,45	1,13	1,42			12,00	12,00
28/08/2012	71671	JULIO IBARRA MENDOZA			9,45	1,13	1,42			12,00	12,00
28/08/2012	71672	CARLOS COX CARRERA			9,45	1,13	1,42			12,00	12,00
28/08/2012	71673	MANUEL BARRAGAN GAIBOR			9,45	1,13	1,42			12,00	12,00
28/08/2012	71674	CARLOS SIGLEMA RAMOS			18,90	2,26	2,84			24,00	24,00
28/08/2012	71675	LUIS CHICAIZA			7,87	0,94	1,18			10,00	10,00
28/08/2012	71676	ALEX NOBOA HERRERA			6,93	0,83	1,04			8,80	8,80
28/08/2012	71677	MOISES ROLDAN MEDINA			9,45	1,13	1,42			12,00	12,00
28/08/2012	71678	WALBERTO CRUZ ANDY			9,45	1,13	1,42			12,00	12,00
28/08/2012	71679	PABLO CARPIO ASTUDILLO			18,90	2,26	2,84			24,00	24,00
28/08/2012	71680	HUGO CAMACHO GAROFALO			18,90	2,26	2,84			24,00	24,00
28/08/2012	71681	CECILIA CASTILLO VELOZ			9,45	1,13	1,42			12,00	12,00
28/08/2012	71682	MARTHA SIGUENZA AREVALO			9,45	1,13	1,42			12,00	12,00
27/08/2012	71683	WILMER ESTUPIÑAN			31,50	3,78	4,72			40,00	40,00
27/08/2012	71684	WALTER CANDO CASTRO			18,90	2,26	2,84			24,00	24,00
27/08/2012	71685	ROCIO FERNANDEZ			18,90	2,26	2,84			24,00	24,00
27/08/2012	71686	ALEJANDRO CAIZA VARGAS			15,75	1,89	2,36			20,00	20,00
27/08/2012	71687	KARINA GAVILANES			18,90	2,26	2,84			24,00	24,00
27/08/2012	71688	BLADIMIR IBARRA GORDILLO			18,90	2,26	2,84			24,00	24,00
		PASAN			**1435,86**	**171,74**	**207,94**	**0,00**	**0,10**	**1815,58**	**1815,48**

COCA VISION CABLE

DIARIO DE VENTAS

DEL 19 AL 28 DE AGOSTO DE 2012

ANEXO No. 07

SERIE No. 003 - 001

FECHA	FACT. No.	DESCRIPCION	RETENCIÓN No.	FECHA RET.	VENTAS						CAJA
					SUBT.	IVA 12%	ICE 15%	RET. IVA	RET. FTE	TOTAL	
		VIENEN			**1.435,86**	**171,74**	**207,94**	**-**	**0,10**	**1.815,58**	**1.815,48**
27/08/2012	71689	HUGO CABRERA MOREIRA			15,75	1,89	2,36			20,00	20,00
27/08/2012	71690	ELBER MOREIRA MONZABA			31,50	3,78	4,72			40,00	40,00
28/08/2012	71691	EDWIN GUERRERO			9,45	1,13	1,42			12,00	12,00
28/08/2012	71692	MONICA GRANDA RUEDA			18,90	2,26	2,84			24,00	24,00
28/08/2012	71693	JULIO MENDOZA LOAYZA			9,45	1,13	1,42			12,00	12,00
28/08/2012	71694	LEONARDO URGILES MACAO			18,90	2,26	2,84			24,00	24,00
28/08/2012	71695	JORGE CHALCUALAN			23,62	2,83	3,54			30,00	30,00
28/08/2012	71696	MARTHA PICHISACA			15,75	1,89	2,36			20,00	20,00
28/08/2012	71697	MARIA UMAJINGA			9,45	1,13	1,42			12,00	12,00
27/08/2012	71698	ANULADA			0,00	0,00	0,00			0,00	0,00
27/08/2012	71699	ANULADA			0,00	0,00	0,00			0,00	0,00
		TOTAL			**1.588,63**	**190,06**	**230,85**	**-**	**0,10**	**2.009,58**	**2.009,44**

ANEXO No. 08

COCA VISION CABLE
ROL DE PAGOS
JULIO DE 2012

Nº	NOMBRES	FUNCION	INGRESOS S.B.U.	EGRESOS Ap. Ind.	Líquido a pagar	FIRMA
1	Victor Guaman	GERENTE	650,00	60,78	589,23	
2	Geovanny Viteri	CAJERO	340,00	31,79	308,21	
3	Victor Junior Guaman	TECNICO	325,00	30,39	294,61	
4	Daniel Guaman	TECNICO	350,00	32,73	317,28	
TOTAL			**1.665,00**	**155,68**	**1.509,32**	

_____ _____

GERENTE **CONTADOR**

ANEXO No. 09

COCA VISIÓN CABLE
PROVISIONES SOCIALES
JULIO DE 2012

Nº	NOMBRES	FUNCION	Total	IESS POR PAGAR		PROVISIONES SOCIALES X PAGAR		
			Ingresos	Ap. Ind. 9,35%	Ap. P. 12,15%	10mo. 3er	10mo. 4to	F. Reserva
1	Victor Guaman	GERENTE	650,00	60,78	78,98	54,17	54,17	54,17
2	Geovanny Viteri	CAJERO	340,00	31,79	41,31	28,33	28,33	28,33
3	Victor Junior Guaman	TECNICO	325,00	30,39	39,49	27,08	27,08	27,08
4	Daniel Guaman	TECNICO	350,00	32,73	42,53	29,17	29,17	29,17
TOTAL			**1.665,00**	**155,68**	**202,30**	**138,75**	**138,75**	**138,75**
				357,98		**416,25**		

_____ _____

GERENTE **CONTADOR**

ANEXO No. 10

COCA VISION CABLE
ROL DE PAGOS
AGOSTO DE 2012

Nº	NOMBRES	FUNCION	INGRESOS S.B.U.	EGRESOS Ap. Ind.	Líquido a pagar	FIRMA
1	Victor Guaman	GERENTE	650,00	60,78	589,23	
2	Geovanny Viteri	CAJERO	340,00	31,79	308,21	
3	Victor Junior Guaman	TECNICO	325,00	30,39	294,61	
4	Daniel Guaman	TECNICO	350,00	32,73	317,28	
TOTAL			**1.665,00**	**155,68**	**1.509,32**	

_____ _____

GERENTE **CONTADOR**

COCA VISION CABLE

ANEXO No. 11

PROVISIONES SOCIALES

AGOSTO DE 2012

Nº	NOMBRES	FUNCION	Total	IESS POR PAGAR		PROVISIONES SOCIALES X PAGAR		
			Ingresos	Ap. Ind. 9,35%	Ap. P. 12,15%	10mo. 3er	10mo. 4to	F. Reserva
1	Victor Guaman	GERENTE	650,00	60,78	78,98	54,17	54,17	54,17
2	Geovanny Viteri	CAJERO	340,00	31,79	41,31	28,33	28,33	28,33
3	Victor Junior Guaman	TECNICO	325,00	30,39	39,49	27,08	27,08	27,08
4	Daniel Guaman	TECNICO	350,00	32,73	42,53	29,17	29,17	29,17
TOTAL			**1.665,00**	**155,68**	**202,30**	**138,75**	**138,75**	**138,75**
				357,98		**416,25**		

_____ _____

GERENTE **CONTADOR**

ANEXO No. 12

CALCULO DE LAS DEPRECIACIONES A LOS ACTIVOS FIJOS

CUENTA: DEPRECIACIÓN DE MUEBLES Y ENSERES

PORCENTAJE DE DEPRECIACIÓN: 10%

= 2.652,00*10%
= 265,2/12
= 22,10*2 meses
= 44,20

CUENTA: DEPRECIACIÓN DE EQUIPOS DE OFICINA

PORCENTAJE DE DEPRECIACIÓN: 10%

= 465,00*10%
= 46,5/12
= 3,88*2 meses
= 7,75

CUENTA: DEPRECIACIÓN DE EQUIPOS DE COMPUTACIÓN

PORCENTAJE DE DEPRECIACIÓN: 20%

= 2.631,43 *20%
= 626,29/12
= 43,86*2 meses
= 87,71

CUENTA: DEPRECIACIÓN DE EQUIPOS DE TELEVISIÓN

PORCENTAJE DE DEPRECIACIÓN: 10%

= 16058,00*10%
= 1605,80/12
= 133,82*2 meses
= 267,63

CUENTA: DEPRECIACIÓN DE VEHÍCULOS

PORCENTAJE DE DEPRECIACIÓN: 20%

= 20000*20%
= 200,00/12
= 333,33*2 meses
= 666,67

ANEXO No. 13

COCAVISION CANAL 10
El canal de mi gente

RESOLUCIÓN CONARTEL 3348 DEL 2006 RUC. 0601654429001

Orellana, 15 de Junio de 2012

AUTORIZACIÓN

COCAVISION CABLE autoriza a la Sra. Luz Zenaida Mancero Enríquez con cedula de identidad # 120390595-3 para que desarrolle su proyecto de tesis denominado "**IMPLANTACIÓN DE UN SISTEMA CONTABLE PARA LA EMPRESA DE SERVICIOS COCAVISION CABLE DEL CANTÓN FRANCISCO DE ORELLANA, del periodo Julio-Agosto del 2012**", requisito previo para la obtención del titulo DE **INGENIERÍA EN CONTABILIDAD Y AUDITORIA** para lo cual se proporcionara toda la información requerida en la elaboración de la mencionada tesis.

Sin más que agregarle al presente, me suscribo.

Atentamente;

VICTOR GUAMAN MANSANO
GERENTE PROPIETARIO
COCAVISION CANAL 10 TV

COCAVISION GERENTE TU NUEVA IMAGEN EN CABLE

AV. 9 DE OCTUBRE Y TIPUTINI / TELF.062860815 - CEL: 085 72 96 84 cocavision@gmail.com
FCO. DE ORELLANA – ORELLANA – ECUADOR
WWW.COCAVISION.COM

ANEXO No. 14

UNIVERSIDAD NACIONAL DE LOJA

CARRERA DE CONTABILIDAD Y AUDITORÍA

MODALIDAD DE ESTUDIOS A DISTANCIA

"IMPLANTACIÓN DE UN SISTEMA CONTABLE PARA LA EMPRESA DE SERVICIOS COCA VISIÓN CABLE DEL CANTÓN FRANCISCO DE ORELLANA, PROVINCIA DE ORELLANA, PERIODO JULIO - AGOSTO DEL 2012"

Proyecto de Tesis previo a optar el Grado de Ingeniera en Contabilidad y Auditoría, Contador Público - Auditor

ASPIRANTE:

Luz Zenaida Mancero Enríquez

Loja – Ecuador
2012

a. Tema

"IMPLANTACIÓN DE UN SISTEMA CONTABLE PARA LA EMPRESA DE SERVICIOS COCA VISIÓN CABLE DEL CANTÓN FRANCISCO DE ORELLANA, PROVINCIA DE ORELLANA, PERIODO JULIO - AGOSTO DEL 2012"

b. Problemática

Dentro de las alternativas para reactivar la economía es la creación de empresas, que tienen como objetivo común cumplir con las exigencias o demandas de sus usuarios, sin embargo deben adaptarse y enfrentarse a nuevos desafíos y oportunidades; lo que ha dado lugar a una relación nueva y cambiante entre empresa y desarrollo, independientemente de su tamaño, del sector en el que operen o de su estructura jurídica, política, social, económico y ambiental; ante un entorno cada vez más competitivo y vertiginoso.

Un sector que ha marcado diferencia por su impulso en el desarrollo económico del país, son las empresas de servicios y que requieren de nuevos conceptos funcionales que permitan un mejor aprovisionamiento, producción y comercialización; como consecuencia de un entorno cada vez más competitivo y en continuo cambio. Para ello una herramienta importante inmersa en las nuevas demandas de información financiera-económica consistente para esta clase de empresas, es la que brinda la Contabilidad, dada su naturaleza de informar acerca de su comportamiento, productividad, rentabilidad y el posicionamiento en los ambientes competitivos; que bien utilizada y direccionada puede llegar a potencializar la organización dentro del mercado si se le da el adecuado manejo, reconocimiento y medición a sus recursos disponibles, por ser uno de los principales factores críticos para la determinación del éxito o fracaso empresarial al suministrar y facilitar a la administración información para efectos de planificación, proyección, toma de decisiones y control de operaciones.

Resulta oportuno en este ámbito empresarial, describir a la empresa de servicios de televisión "Coca Visión Cable" del cantón Francisco de Orellana creado en el

año 2005 como iniciativa de su propietario al aprovechar la oportunidad de negocio y tendencias de mercado en aquel tiempo, y a la contribución en la gestación de un nuevo entorno tecno-cultural con fines de comunicación y entretenimiento que sumado a los nuevos elementos tecnológicos y estructurales se ha convertido en un medio que se ha expandido en los cantones Francisco de Orellana y Joya de los Sachas de la provincia de Orellana; por lo que la administración tributaria a través del Servicio de Rentas Internas (SRI) la ha declarado como Persona Natural obligada a llevar Contabilidad con Registro Único de Contribuyente (RUC) 0601654429001, ubicado en el Barrio 20 de Mayo, en la Av. 09 de Octubre S/N y Tiputini del cantón Francisco de Orellana; y dedicado a la actividad de instalación del servicio de televisión por cable, transmisión de datos en audio y video canal 10, además canales familiares, infantiles, informativos, musicales, deportivos nacionales e internacionales que elegidos cuidadosamente brindan una mejor programación.

Actividad que la desarrollan actualmente 20 trabajadores en la parte productora, administrativa y operativa; para satisfacer las exigencias de los 4000 suscriptores aproximadamente; olvidándose de la implementación de sección financiera-económica a través de su registro técnico; por lo que desconoce su real composición patrimonial.

ORGANIGRAMA ESTRUCTURAL DE COCA VISIÓN

ELABORADO POR: La Autora

Sobre la base de las consideraciones anteriores, es propicio argumentar el área problemática que por su importancia y relevancia gira alrededor de la *ausencia de un sistema contable* adaptado a la Empresa de Servicios de televisión, inobservando lo dispuesto por el órgano de control tributario del país. Enajenación que se la atribuye a la administración de la empresa de servicios al no considerar necesario el procesamiento de la información financiera-económica bajo principios y normativa técnica, lo que conlleva en primera instancia al incumplimiento legal expuesto en la Ley de Régimen Tributario Interna, y a nivel interno al no contar con resultados coherentes y consistes que permitan la adopción de directrices de crecimiento, sostenibilidad y responsabilidad social ante los usuarios de la información.

Es evidente entonces, que la ausencia del sistema contable es la principal limitante del área financiera que trae consigo incidencias complementarias articuladas al registro, control, protección y análisis de la información; desde la perspectiva contable, y como es obvio se desprenden ciertas inconsistencias internas de su principal problema, que son necesarias comentarlas para entender el verdadero alcance de la contabilidad en el contexto y desarrollo empresarial:

- Los ingresos que posee la empresa en mención mediante transferencias por los servicios que presta así como las recaudaciones directas que realiza no son registradas en el libro diario; mientras que los gastos son registrados conforme a sus desembolsos en anotaciones particulares y esporádicas para relacionar el importe de su actividad, realidad que es causada por síntomas comunes en todas las organizaciones económicas que carecen de un control contable, lo que ha ocasionado que no se obtenga información útil, confiable y oportuna.

- La organización excluye gastos importantes que provienen de las actividades operativas de la empresa, las mismas que se derivan por la falta aplicación

de políticas de control y el desconocimiento del registro continuo de los egresos, lo que dificulta conocer el valor real de los gastos que incurre la empresa en la actividad real de la misma.

- El archivo financiero-contable no cumple los requerimientos, en cuanto a su clasificación, acceso, ubicación y protección; causado por la falta de organización de los documentos y archivos, y el desconocimiento de la Normativa Vigente de documentos e información que sustente sus actividades, lo que conlleva a que no se practiquen acciones de control, creación, utilización, almacenamiento, protección y disposición de los documentos que sustenta cada transacción realizada.

- La empresa no conoce a cuánto asciende su inventario de materiales ya que no ha realizado una constatación física permanente, además no posee registros para el control de entradas y salidas de los mismos para los procesos de instalación y mantenimiento del servicio, lo que no permite conocer los materiales de mayor demanda para el oportuno abastecimiento y el stock que posee.

- La empresa desconoce el valor real de su activos, generados por la ausencia de un control contable que le permita aplicar año a año las depreciaciones conforme a los procedimientos definidos en la ley, y que le permitan además reconocer, valuar y cuantificar sus bienes, derechos y disponer de su inventario real en un momento determinado; lo que resulta contraproducente al momento de posibles financiamientos, decisiones comerciales, y/o convalidación de información con los organismos de control.

- Las declaraciones de impuestos las realiza un profesional independiente para evitar incumplimientos, sumando únicamente los ingresos y gastos, considerando que los mismos no se hacen en función a datos reales de lo que posee la empresa; situación que se atribuye a la falta de importancia de mantener un profesional permanente que brinde el asesoramiento

correspondiente y tenga a su cargo la Contabilidad, lo que induce a posibles riesgos de evasión de impuestos y perjuicios económicos para la empresa.

Expuesta el área problemática es preciso delimitar el problema orientado hacia la búsqueda de soluciones viables y factibles que involucren un sustento teórico-práctico en materia contable; para la cual se enuncia el siguiente problema:

LA FALTA DE APLICACIÓN DE UN SISTEMA CONTABLE PARA LA EMPRESA DE SERVICIOS DE TELEVISIÓN "COCA VISIÓN CABLE" DEL CANTÓN FRANCISCO DE ORELLANA, NO ADMITE SUMINISTRAR INFORMACIÓN DE SU ESTRUCTURA PATRIMONIAL ANTE POSIBLES DECISIONES ORIENTADAS A GENERAR PRODUCTIVIDAD, RENTABILIDAD Y COMPETITIVIDAD EMPRESARIAL.

c. Justificación

La Universidad Nacional de Loja desde el punto de vista académica me permite la comprobación de los conocimientos adquiridos para desarrollar mis competencias profesionales vinculando la teoría con la práctica. Es así que el desarrollo de las ciencias contables puesta en escena a través de la propuesta de Implantación de un Sistema Contable para la Empresa de Servicios de televisión "Coca Visión Cable" del cantón Francisco de Orellana, me permitirá responder a un requisito previo para la obtención del título de Ingeniera en Contabilidad y Auditoría, Contador Público- Auditor.

Con el desarrollo del presente trabajo se brindará un aporte técnico a la Empresa de Servicios de televisión "Coca Visión Cable", pues resulta importante contar con un sistema contable como respuesta a la necesidad de llevar un control financiero que permita tomar decisiones, además de contar con información financiera fehaciente, real y oportuna que lleven a un manejo óptimo de la organización.

Generalmente toda propuesta constituye un modelo que busca ser una guía permanente para el sector comercial, vinculante que ayudará al desarrollo y formación de las empresas a menor escala; considerando que los problemas son generalizados en este sector de la economía por la ausencia de un sistema contable que aporte con resultados a largo plazo, por lo que es importante la contribución como futuros profesionales que sirva como fuente de consulta para las futuras generaciones.

d. Objetivos

GENERAL

- Implantar un Proceso Contable en la Empresa de servicios de televisión Coca Visión Cable del cantón Francisco de Orellana, periodo Julio – Agosto de 2012.

ESPECÍFICOS

- Recopilar, organizar y clasificar la documentación e información fuente que permita la medición y el registro para la presentación de la información financiera-económica.

- Levantar el inventario de activos fijos y mercadería disponible para la venta, elaborar el proceso contable desde el Plan y Manual de cuentas Estado de Situación Inicial hasta la obtención de los Estados Financieros como son: Estados de Resultados, Balance General o Estado de Situación Financiera y el Estado de Flujo del Efectivo.

- Aplicar los impuestos del IVA y el Impuesto a la Renta en el periodo Julio - Agosto de 2012.

e. Marco Teórico

EMPRESA

Definición

“Desde el punto de vista económico, es una entidad económica destinada a producir bienes y servicios, venderlos, satisfacer un mercado y obtener un beneficio.

Características

Es difícil definir y señalar las características de la empresa, ya que no hay dos empresas que tengan las mismas características y los mismos problemas. Sin embargo, aquí se trata de generalizar ciertas características:

a. *Es una persona jurídica,* porque es una entidad con derechos y obligaciones establecidas en la ley.

b. *Es una unidad jurídica,* porque tiene una finalidad lucrativa, o sea, se propósito es obtener ganancias.

c. *Ejerce una acción mercantil,* porque compra para comercializar o produce para vender.

d. *Asume la total responsabilidad del riesgo de pérdida,* ésta es una característica muy importante, pues los propietarios son los únicos responsables de la marcha del organismo. Puede haber pérdidas o ganancias, éxitos o fracasos; todo ello bajo la responsabilidad de la empresa, que debe afrontar tales contingencias.

Clasificación

Existen diversos criterios para clasificar a las empresas, sin embrago, éstas pueden tener diferentes nombres, a continuación se presenta la clasificación según la Actividad o giro:

Actividad o giro

De acuerdo con este criterio, las empresas pueden clasificarse con base en la actividad que desarrollen:

- **Industriales**, son aquellas cuya actividad básica es la producción de bienes mediante la transformación y/o extracción de materias primas. Las industrias, a su vez pueden subclasificarse en:

    - Extractivas
    - Manufactureras
    - Agropecuarias

- **Comerciales**, son el tipo de empresas que se dedican a adquirir cierta clase de bienes o productos, con el objeto de venderlos posteriormente en el mismo estado físico en que fueron adquiridos, aumentando al precio de costo o adquisición un porcentaje denominado *margen de utilidad*. Este tipo de empresas son intermediarias entre el productor-consumidor y pueden clasificarse en:
    - Mayoristas
    - Minoristas o detallistas
    - Comisionistas
- **De Servicios**, son empresas que ofrecen bienes intangibles o servicios y en general obtienen un beneficio mediante el cobro de mano de obra u otros servicios prestados al usuario, cliente, a otras empresas o consumidores.

- **Empresas de servicios con actividades uniformes en el tiempo**
- **Empresas de servicios que se rigen por la gestión de proyectos**
- **Empresas de servicios combinadas**"[11]

ORGANIZACIÓN CONTABLE

"El objeto de esta disciplina es el diseño de información conducente a la obtención de información económica-financiera de la unidad económica y la implantación y uso de modelos contables para la gestión empresarial. Más concretamente, organizar la Contabilidad consiste en dotar a la organización de los procedimiento o normas operativas necesarias para que el proceso de captación y tratamiento de datos pueda cumplir con el objetivo de generar información relevante y fiable, así como en el ordenamiento de los medios humanos y materiales necesarios para que tales procedimientos puedan implementarse y llevarse a cabo"[12]

CONTABILIDAD

Definición

"La contabilidad es la ciencia económica que estudia los sistemas encargados de captar, elaborar y comunicar información útil para la adopción de decisiones económicas de un conjunto de usuarios, tanto internos como externos, que se relacionan con los agentes o unidades actuantes en un sistema económico"[13]

Objetivo

El objetivo más importante de la contabilidad es proporcionar información financiera de la empresa, a las personas o entidades interesadas en conocer los resultados sobre la rentabilidad y solvencia del negocio.

---

[11] RODRÍGUEZ VALENCIA, Joaquín. *Organización contable y administrativa de las empresas*. 3a. ed. México. Thomson Editorial. 2008. pp. 5 – 9. ISBN 9706862315.

[12] DÉNIZ MAYOR, José Juan; BONA SÁNCHEZ, Carolina; y otros. *Fundamentos de Contabilidad Financiera: Teórica y Práctica. 1*a. ed. Madrid – España. Delta Publicaciones Universitarias Editorial. 2008. p. 12. ISBN 84-96-477-71-1.

[13] MONTESINOS JULVE, Vicente. *Introducción a la Contabilidad Financiera: Enfoque Internacional*. 4a. ed. Barcelona – España. Editorial Ariel S.A. 2007. p. 27. ISBN 978-84-344-4544-4.

Importancia

La contabilidad, es de gran importancia porque todas las empresas tienen la necesidad de llevar un control de sus negociaciones mercantiles y financieras. Así obtendrá, mayor productividad y aprovechamiento de su patrimonio. Por otra parte, los servicios aportados por la contabilidad son imprescindibles para obtener información de carácter legal.

Clasificación

“La Contabilidad se puede clasificar atendiendo a varios puntos de vista, destacándose los siguientes:

Según su aplicación teórica o práctica:

- **General**: Estudia los principio teórico-científicos y las normas generales aplicables a todo tipo de empresas.
- **Aplicada o de empresas**: Es la aplicación práctica de la Contabilidad General a las problemáticas particulares de las empresas.

Según las operaciones que se registren:

- **Especulativa o patrimonial**: Es la que se lleva en las empresas privadas con ánimo de lucro.
- **Administrativa o presupuestaria**: Es la que se aplica en las entidades sin ánimo de lucro (por ejemplo en las administraciones públicas) donde se comparan principalmente los ingresos y gastos realizados con los ingresos y gastos presupuestados.

Según la titulación de la organización:

- **Pública**: Contabilidad de organismos públicos.
- **Privada**: Contabilidad de empresas y familias.

Según a quién va dirigida:

- **Externa o financiera**: Es la que registra todas las operaciones que realiza la empresa con terceros: compras, ventas, cobros, pagos, préstamos, etc.
- **Interna, de costos, de gestión o analítica**: Se ocupa de las operaciones de carácter interno, las relacionadas con los procesos de producción y cuya finalidad es ver cómo se van distribuyendo los costos de producción en los diferentes departamentos o proyectos de la empresa.

Desde el punto de vista de esta clasificación, la contabilidad patrimonial, privada y externa; es tratada tanto general como aplicada"[14]

CONTABILIDAD DE SERVICIOS

La Contabilidad de Servicios es aplicada cuando la naturaleza del negocio o empresa está dedicada a la prestación de servicios, generada ya sea por habilidades o por conocimientos profesionales; es decir, por la prestación de bienes intangibles; cuya función es proveer información cuantitativa, como instrumento de comunicación con la administración de la organización para contribuir a la toma de decisiones.

CONTROL CONTABLE

Es un sistema de verificación que se sustenta en la información que proporcionan los libros y comprobantes de contabilidad. El control de las cuentas, sea cual fuere su naturaleza, y de las distintas operaciones que efectúa la empresa es uno de los objetivos esenciales de la contabilidad, por tal razón todo sistema contable debe estar dotado de suficientes elementos de control o verificación.

CUENTA CONTABLE

"La cuenta como instrumento contable, constituye la personificación de bienes, derechos y obligaciones expresados cuantitativamente para registrar los movimientos

[14] PUBLICACIONES VÉRCITE S.L. *Contabilidad Básica*. 1a. ed. España. Editorial Vértice. 2008. p. 7. ISBN 978-84-92598-31-1.

y operaciones que se realizan en la empresa, en manera homogénea un grupo de elementos patrimoniales.

PLAN DE CUENTAS

Es la herramienta de carácter técnico, que debe servir para facilitar el cumplimiento del deber de llevar una contabilidad ordenada y adecuada de la actividad empresarial, a través de un ordenamiento sistematizado de las diferentes cuentas que intervienen en los elementos patrimoniales"[15]

MANUAL DE CUENTAS

Es el instructivo donde en forma ordenada y sistemática se detallan las aplicaciones, movimiento y funcionamiento de todas las cuentas que por su naturaleza estarán implícitas en el sistema contable estructurado para cada tipo de organización o empresa.

PARTIDA DOBLE

"Es un sistema que exige para todo asiento contable uno o varios cargos y uno o varios abonos, siendo la suma de los cargos igual a la suma de los abonos, es decir se debe mantener un equilibrio matemático.

Para cumplir con la Partida Doble se deben cumplir los siguientes requerimientos:

a. No hay deudor sin acreedor, ni acreedor sin deudor.
b. Toda cuenta que deben salir con la misma denominación con la que entraron.
c. Toda entrada debe ser equivalente a la salida.
d. Las perdidas siempre son deudoras y las ganancias son acreedoras"[16]

[15] MARTÍNEZ CARRASCO, Rafael D. *Técnica Contable: Gestión Administrativa, Ciclo Formativo de Grado Medio*. 1a. ed. España. Editorial Club Universitario. 2010. pp. 24 y 37.ISBN 978-84-9948-175-3.

[16] RODRÍGUEZ BUTRÓN, Jania Jimena. *La Partida Doble – Administración Financiera*. [en línea] 2009 - 03 - 12. [Fecha de Consulta: 2012 – 06 - 22] Disponible en: http://www.slideshare.net/jimenaja/la-partida-doble-administracin-financiera

SISTEMA CONTABLE

Definición

"Es el conjunto de procedimientos y métodos aplicables a las transacciones de una empresa y relacionadas entre sí por una serie de normas que le dan fisonomía y permiten obtener información contable en una forma razonable y oportuna para la toma de decisiones.

Objetivos

La información contable debe servir fundamentalmente para:

- Conocer y demostrar los recursos controlados por un ente económico, las obligaciones que tenga que transferir a otros entes, los cambios que hubieren experimentado y el resultado obtenido en un periodo o momento determinada.

- Encontrar y aplicar nuevos elementos que permitan de manera integral reflejar todo lo que ocurre en la empresa; evidenciándose en los estados financieros y en los respectivos informes.

- Predecir los flujos de efectivo para posteriores planificaciones y decisiones empresariales"[17]

PROCESO CONTABLE

Definición

"Proceso contable es el conjunto de fases a través de los cuales la Contaduría Pública obtiene y comprueba información financiera.

[17] REY POMBO, José. *Técnica Contable, Ciclo Formativo de Grado Medio*. 1a. ed. España. Editorial Paraninfo. 2010. p. 35.ISBN 978-84-9732-759-6.

Fases

De acuerdo a su definición, constituyen fases del Proceso Contable:

- *Sistematización,* fase inicial que establece el Sistema de Información Financiera en una entidad económica.
- *Valuación,* durante cuyo transcurso se cuantifican en unidades monetarias los recursos y obligaciones que adquiere una entidad económica cuando celebra transacciones financieras.

- *Procesamiento,* en ella se elaboran los Estados Financieros resultantes de las transacciones celebradas por una entidad económica.

- *Evaluación,* en la cual se califica el efecto de las transacciones celebradas por la entidad económica sobre su situación financiera.

- *Información,* necesaria para comunicar la información obtenida por la contabilidad"[18]

DOCUMENTOS FUENTE

Definición

Son los documentos comerciales que sirven como constancia para aprobar la realización de una operación mercantil; por lo que constituyen instrumentos que merecen confianza y credibilidad para respaldar y controlar el movimiento financiero-económico de una organización y/o empresa.

[18] ELIZONDO LÓPEZ, Arturo. *Proceso Contable 4: Contabilidad del Capital. 5*a. ed. México. International Thomson Editores. 2008. pp. 4 - 6. ISBN 970-686-277-3.

PROCESO CONTABLE

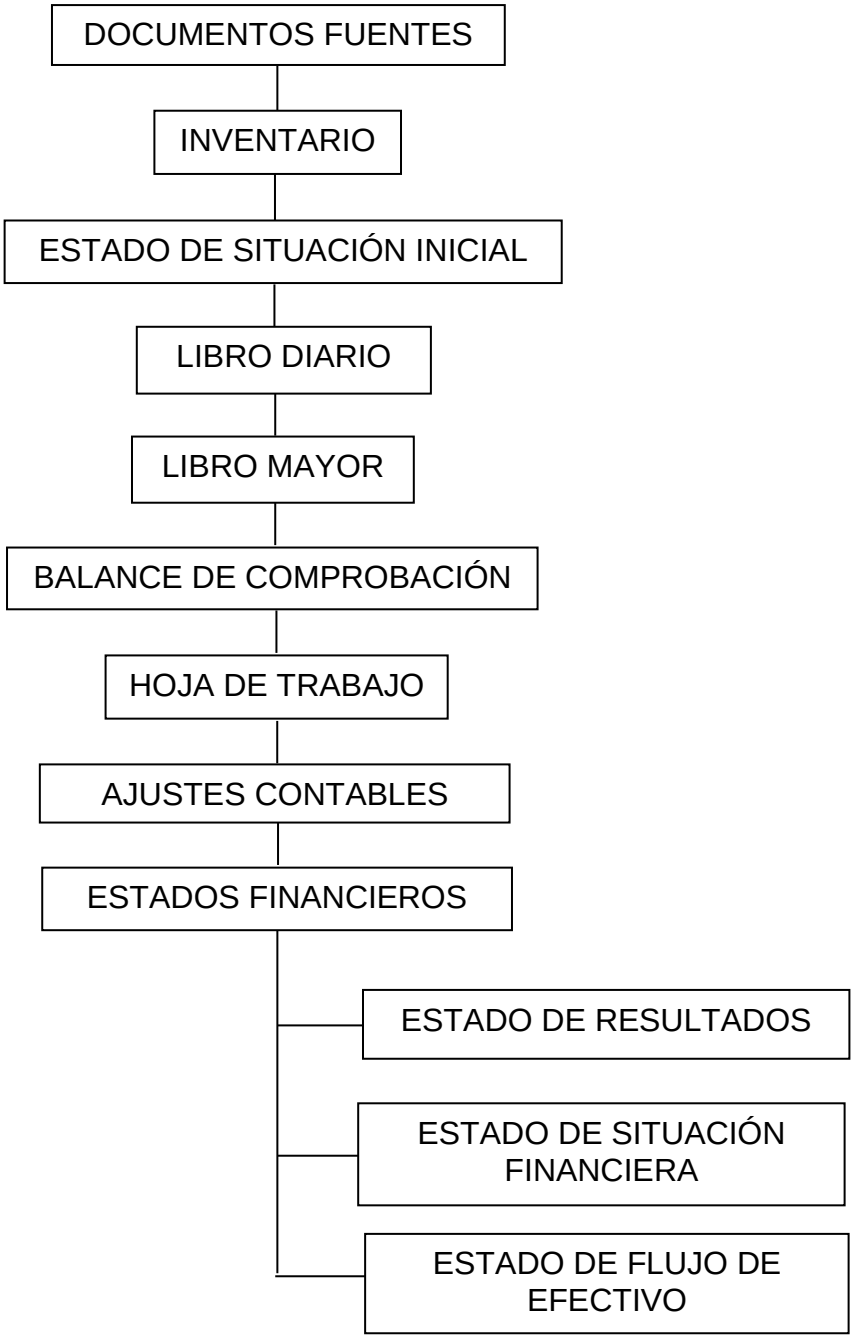

ELABORADO POR: La Autora

Clasificación

*Documentos Negociables, "*son aquellos que completan la actividad comercial, generalmente se utilizan para cancelar una deuda, para garantizar una obligación, para financiar una obra, etc. Su redacción está sujeta a ciertas formalidades legales, las mismas que requieren de un estudio e interpretación cuidadosa de los principios teóricos que los rigen. Los documentos negociables más utilizados son; cheques, letra de cambio, pagaré, bonos, acciones, hipotecas, etc.

Documentos no Negociables, son aquellos que se requieren para la buena marcha de la empresa, son de uso diario, constante y corriente, están ligados a la vida misma del comercio, son indispensables para el control de la empresa. El formulario de estos formularios contiene indicaciones que constituyen una guía suficiente para su uso y completar con pocos datos su contenido.

Los documentos no negociables más utilizados son; factura, comprobante de ingreso, comprobante de egreso, nota de débito, nota de crédito, papeleta de depósito, vale, roles de pago, etc.

COMPROBANTES DE VENTA

Son los documentos que acreditan la transferencia de bienes o la prestación de servicios:

a. Facturas
b. Notas o boletas de venta
c. Liquidación de compra de bienes y prestación de servicios
d. Tiquetes emitidos por máquinas registradoras
e. Boletos o entradas a espectáculos públicos
f. Los documentos señalados en el artículo 13 del Reglamento de Comprobantes de Venta y Retención.

Son documentos complementarios a los comprobantes de venta, los siguientes:

a. Notas de crédito
b. Notas de débito

c. Guías de remisión”[19]

INVENTARIO

“Registro financiero, mediante el cual se estructura en forma minuciosa una nómina de los elementos que componen los distintos rubros del activo, pasivo y patrimonio; a través de la relación detallada de todos los bienes, valores y deudas de una empresa, practicada luego de realizar los recuentos, arqueos, verificación de información contable y controles correspondientes”[20]

"COCA VISIÓN CABLE"
INVENTARIO INICIAL
Al 01 de julio del 2012
"EXPRESADO EN UDS $"

Folio Nro. 01

CÓDIGO	CANT	DESCRIPCIÓN	V/UNITARIO	V/PARCIAL	V/TOTAL

FUENTE: ESCOTO, Roxana. *El Proceso Contable.3ª ed. (Reimpreso Quinta).Costa Rica. EUNED, 2007. P. 27 (adaptado)*
ELABORADO POR: La Autora

ESTADO DE SITUACIÓN INICIAL

“El Estado de Situación Inicial refleja la información financiera que dispone la empresa al comienzo del ejercicio económico, es decir muestra los activos, pasivos y patrimonio. En el caso de empresas que funcionan por varios periodos, la información financiera del 31 de diciembre da inicio al siguiente ejercicio contable.

[19] BRAVO, Mercedes. *Contabilidad General.* 9a. ed. Quito - Ecuador. Nuevodía. 2009. pp. 49 y 57.ISBN 978-9942-01-071-1.
[20] GRECO, Orlando. *Diccionario Contable*. 4a. ed. Argentina. Valletta Ediciones. 2007. p. 323.ISBN 978-950-743-286-6.

"COCA VISIÓN CABLE"
ESTADO DE SITUACIÓN INICIAL
Al 01 de julio del 2012
"EXPRESADO EN UDS $"

ACTIVO		
CORRIENTE		
Caja	xxxxxxxx	
Caja Chica	xxxxxxxx	
Bancos	xxxxxxxx	
Clientes	xxxxxxxx	
Anticipo Sueldos	xxxxxxxx	xxxxxxxx
NO CORRIENTE		
Maquinaria y Equipo	xxxxxxxx	
Muebles y Enseres	xxxxxxxx	
Equipo de Computación	xxxxxxxx	xxxxxxxx
TOTAL ACTIVO		**xxxxxxxx**
PASIVOS		
CORRIENTE		
Documentos por Pagar	xxxxxxxx	xxxxxxxx
TOTAL PASIVO		**xxxxxxxx**
PATRIMONIO		
CAPITAL		
Capital	xxxxxxxx	xxxxxxxx
TOTAL PATRIMONIO		**xxxxxxxx**
TOTAL PASIVO Y PATRIMONIO		**xxxxxxxx**

Francisco de Orellana, 01 de julio del 2012

f . .....
GERENTE

f . .....
CONTADORA

FUENTE: ESPEJO JARAMILLO, Lupe. *Contabilidad General(adaptado)*

LIBRO DIARIO

El libro diario es el primer registro contable principal que sirve para anotar en orden cronológico de fecha las operaciones que ocurren en la empresa, en base a la documentación fuente. Para el registro de las transacciones se requiere el criterio por parte del profesional contable, de tal manera que la información que se refleja sea apropiada.

"COCA VISIÓN CABLE"
LIBRO DIARIO
"EXPRESADO EN UDS $"

Folio Nro. 01

FECHA	CÓDIGO	DETALLE	PARCIAL	DEBE	HABER

FUENTE: ESPEJO JARAMILLO, Lupe. *Contabilidad General (adaptado)*

LIBRO MAYOR

El Libro Mayor es el segundo registro contable principal, presenta todas las cuentas y movimientos que constan en el libro diario, permite conocer los diferentes registros de las cuentas contables, así como el saldo de cada una de ellas.

"COCA VISIÓN CABLE"
LIBRO MAYOR
"EXPRESADO EN UDS $"

CUENTA: **CÓDIGO:**

FECHA	DETALLE	REF. F/A	DEBE	HABER	SALDO
	SUMAN				

FUENTE: ESPEJO JARAMILLO, Lupe. *Contabilidad General (adaptado)*

BALANCE DE COMPROBACIÓN

El Balance de Comprobación es un registro interno, que presenta en forma agrupada todas las cuentas a nivel de mayor con los movimientos totales del debe, haber y el saldo respectivo, permite entre otros principios contables, verificar el cumplimiento de la partida doble"[21]

"COCA VISIÓN CABLE"
BALANCE DE COMPROBACIÓN
Del 01 de julio al 31 de agosto del 2012
"EXPRESADO EN USD $"

NRO.	CÓDIGO	CUENTAS	SUMAS		SALDOS	
			DEBE	HABER	DEUDOR	ACREEDOR
		SUMAN				

FUENTE: ESPEJO JARAMILLO, Lupe. *Contabilidad General (adaptado)*

[21] ESPEJO JARAMILLO, Lupe. *Contabilidad General*. 1a. ed. Loja - Ecuador. Editorial UTPL. 2007. pp. 380 - 388.ISBN 978-9978-09-763-2.

HOJA DE TRABAJO

"La Hoja de Trabajo constituye la herramienta técnica donde se despliega el proceso del cierre del periodo contable. En ella se comprueba en primer término el uso apropiado de la Partida Doble; se analizan los saldos en busca de posibles errores; se toma nota de los ajustes obligatorios al cierre del ejercicio y se discriminan las cuentas reales de las nominales para proceder a cerrar estas últimas y finalmente se preparan los borradores para la presentación de los Estados Financieros"[22]

"COCA VISIÓN CABLE"
HOJA DE TRABAJO
Del 01 de julio al 31 de agosto del 2012
"EXPRESADO EN USD $"

Folio Nro. 01

No.	CÓDIGO	CUENTA	BALANCE DE COMPROBACIÓN		AJUSTES		BALANCE AJUSTADO		ESTADO DE RESULTADOS		ESTADO DE SITUACIÓN	
			DEBE	HABER	DEBE	HABER	DEBE	HABER	DEBE	HABER	DEBE	HABER
		SUMAN IGUALES										

FUENTE: NARANJO SALGUERO, Marcelo y Joselito. *Contabilidad Comercial y de Servicios (adaptado)*

AJUSTES CONTABLES

Los ajustes contables son los alcances cuantitativos que se le deben dar a las cuentas financieras y económicas por efectos error, omisión, proyección, valor razonable o afectación fiscal; para presentar saldos reales y argumentados.

ESTADO DE RESULTADOS

"El Estado de Resultados muestra las deducciones obtenidas por la empresa, incorporando las magnitudes relativas a los cambios en los activos netos controlados por ella, ocurridos a lo largo del ejercicio económico; y su propósito es proporcionar información del resultado y sus componentes, es decir, los ingresos y los gatos para permitir evaluar la gestión empresarial"[23]

[22] GRUPO EDITORIAL EL DERECHO Y QUANTOR S.L., ÁREA FISCAL Y CONTABLE. *Cierre Fiscal y Contable*. 1a. ed. España. Editorial El Derecho y Quantor S.L. 2010. p. 45.ISBN 978-84-937978-5-0.

[23] MONTESINOS JULVE, Vicente. *Introducción a la Contabilidad Financiera: Enfoque Internacional*. 4a. ed. Barcelona – España. Editorial Ariel S.A. 2007. p. 502. ISBN 978-84-344-4544-4.

"COCA VISIÓN CABLE"
ESTADO DE RESULTADOS
Del 01 de julio al 31 de agosto del 2012
"EXPRESADO EN USD $"

INGRESOS				
INGRESOS OPERATIVOS			xxxxxxxx	
SERVICIOS PRESTADOS		xxxxxxx		
INGRESOS NO OPERATIVOS			xxxxxxxx	
INTERESES GANADOS		xxxxxxx		
OTROS INGRESOS		xxxxxxx		
	TOTAL INGRESOS			**xxxxxxxx**
(–)	**GASTOS**			
	GASTOS OPERACIONALES		xxxxxxxx	
	SUELDOS Y SALARIOS	xxxxxxxx		
	APORTE PATRONAL	xxxxxxxx		
	GASTO PROVISIONES SOCIALES	xxxxxxxx		
	GASTO LUBRICANTES Y ADITIVOS	xxxxxxxx		
	GASTO COMBUSTIBLE	xxxxxxxx		
	SERVICIOS BÁSICOS	xxxxxxxx		
	GASTO MOVILIZACIÓN	xxxxxxxx		
	GASTO SUMINISTROS DE OFICINA	xxxxxxxx		
	GASTO SUMINISTROS DE ASEO Y LIMPIEZA	xxxxxxxx		
	MANTENIMIENTO Y REPARACIÓN	xxxxxxxx		
	DEPRECIACIÓN MUEBLES Y ENSERES	xxxxxxxx		
	DEPRECIACIÓN EQUIPO DE COMPUTACIÓN	xxxxxxxx		
	SERVICIOS BANCARIOS	xxxxxxxx		
	GASTOS NO OPERACIONALES		xxxxxxxx	
	AGASAJOS	xxxxxxxx		
	OTROS GASTOS	xxxxxxxx		
	TOTAL GASTOS			**xxxxxxxx**
(=)	UTILIDAD DEL PRESENTE EJERCICIO			**xxxxxxxx**

Francisco de Orellana, 31 de agosto del 2012

f . ……
GERENTE

f . ……
CONTADORA

FUENTE: ZAPATA SÁNCHEZ, Pedro. *Contabilidad General*.

ESTADO DE SITUACIÓN FINANCIERA

Es un documento contable en el que se refleja la situación financiera de un ente económico, a una fecha determinada y que permite efectuar un análisis comparativo de la misma; incluye el activo, el pasivo y el capital contable. Se formula de acuerdo con un formato y un criterio estándar para que la información básica de la empresa pueda obtenerse uniformemente como por ejemplo: posición financiera, capacidad de lucro y fuentes de fondeo.

"COCA VISIÓN CABLE"
ESTADO DE SITUACIÓN FINANCIERA
Al 31 de agosto del 2012
"EXPRESADO EN USD $"

ACTIVOS			
ACTIVO CORRIENTE			
CAJA		xxxxxxxx	
CAJA CHICA		xxxxxxxx	
BANCOS		xxxxxxxx	
CLIENTES		xxxxxxxx	
SUMINISTROS DE OFICINA		xxxxxxxx	
BIENES DE MENOR CUANTÍA		xxxxxxxx	
ANTICIPO RETENCIÓN FUENTE IR		xxxxxxxx	
IVA RETENIDO		xxxxxxxx	
TOTAL ACTIVO CORRIENTE			xxxxxxxx
ACTIVO N0 CORRIENTE			
MAQUINARIA Y EQUIPO	xxxxxxxx		
DEPRECIACIÓN ACUMULADA MAQUINARIA Y EQUIPO	- xxxxxxxx		
MUEBLES Y ENSERES	xxxxxxxx	xxxxxxxx	
DEPRECIACIÓN ACUMULADA MUEBLES Y ENSERES	- xxxxxxxx		
EQUIPO DE COMPUTACIÓN	xxxxxxxx	xxxxxxxx	
DEPRECIACIÓN ACUMULADA EQUIPO DE COMPUTAC.	- xxxxxxxx		
TOTAL ACTIVO NO CORRIENTE			xxxxxxxx
TOTAL ACTIVOS			**xxxxxxxx**
PASIVOS			
PASIVO CORRIENTE			
DOCUMENTOS POR PAGAR		xxxxxxxx	
PROVISIONES SOCIALES POR PAGAR		xxxxxxxx	
IESS POR PAGAR		xxxxxxxx	
RETENCIÓN FUENTE IR POR PAGAR		xxxxxxxx	
IVA RETENIDO POR PAGAR		xxxxxxxx	
IVA POR PAGAR		xxxxxxxx	
TOTAL PASIVO CORRIENTE			xxxxxxxx
TOTAL PASIVO			**xxxxxxxx**
PATRIMONIO			
CAPITAL			
CAPITAL		xxxxxxxx	
TOTAL CAPITAL			xxxxxxxx
RESULTADOS			
UTILIDAD DEL PRESENTE EJERCICIO		xxxxxxxx	
TOTAL RESULTADOS			xxxxxxxx
TOTAL PATRIMONIO			**xxxxxxxx**
TOTAL PASIVO Y PATRIMONIO			**xxxxxxxx**

Francisco de Orellana, 31 de agosto del 2012

f . .....
GERENTE

f . .....
CONTADORA

FUENTE: ZAPATA SÁNCHEZ, Pedro.*Contabilidad General*.

ESTADO DE FLUJO DEL EFECTIVO

Es un estado financiero que tiene como propósito principal proporcionar información acerca de la recepción y pagos de efectivo (Ingresos y Egresos) de una entidad durante un periodo; a través del movimiento o circulación de cierta variable en el interior del sistema económico proveniente de las actividades de operación, inversión y financiamiento.

"COCA VISIÓN CABLE"
ESTADO DE FLUJO DEL EFECTIVO
Del 01 de julio al 31 de agosto del 2012
"EXPRESADO EN USD $"

FLUJOS DE CAJA DE ACTIVIDADES DE OPERACIÓN	
AUMENTO CLIENTES	xxxxxxxx
DISMINUCIÓN DE SUMINISTROS DE OFICINA	xxxxxxxx
AUMENTO BIENES DE MENOR CUANTÍA	xxxxxxxx
DISMINUCIÓN ANTICIPO RETENCIÓN FUENTE IR	xxxxxxxx
DISMINUCIÓN IVA RETENIDO	xxxxxxxx
AUMENTO DOCUMENTOS POR PAGAR	xxxxxxxx
DISMINUCIÓN PROVISIONES SOCIALES POR PAGAR	xxxxxxxx
DISMINUCIÓN IEES POR PAGAR	xxxxxxxx
DISMINUCIÓN RETENCIÓN FUENTE IR POR PAGAR	xxxxxxxx
DISMINUCIÓN IVA RETENIDO POR PAGAR	xxxxxxxx
DISMINUCIÓN IVA POR PAGAR	xxxxxxxx
UTILIDAD DEL PRESENTE EJERCICIO	xxxxxxxx
Mas DEPRECIACION	xxxxxxxx
FLUJO NETO DE ACTIVIDADES DE OPERACIÓN	**xxxxxxxx**
FLUJOS DE CAJA DE ACTIVIDADES DE INVERSIÓN	
AUMENTO EN EQUIPO DE COMPUTACIÓN	xxxxxxxx
	xxxxxxxx
FLUJOS DE CAJA DE ACTIVIDADES DE FINANCIAMIENTO	
AUMENTO PRÉSTAMO BANCARIO	xxxxxxxx
FLUJO NETO DE ACTIVIDADES DE FINANCIAMIENTO	**xxxxxxxx**
SALDO CONCILIADO DE CAJA Y SUS EQUIVALENTES	**xxxxxxxx**
Mas SALDO INICIAL DE CAJA Y SUS EQUIVALENTES	xxxxxxxx
Igual SALDO FINAL DE CAJA Y SUS EQUIVALENTES	**xxxxxxxx**

Francisco de Orellana, 31 de julio del 2012

f . ……..
GERENTE

f . ……..
CONTADORA

FUENTE: GITMAN, Lawrence J. *Principios de Administración Financiera* (adaptación)

ASPECTOS TRIBUTARIOS

OBLIGACIÓN TRIBUTARIA

"Obligación tributaria es el vínculo jurídico personal, existente entre el Estado o las entidades acreedoras de tributos y los contribuyentes o responsables de

aquellos, en virtud del cual debe satisfacerse una prestación en dinero, especies o servicios apreciables en dinero, al verificarse el hecho generador previsto por la ley.

Sujeto activo

Sujeto activo es el ente público acreedor del tributo.

Sujeto pasivo

Es sujeto pasivo la persona natural o jurídica que, según la ley, está obligada al cumplimiento de la prestación tributaria, sea como contribuyente o como responsable.

Se considerarán también sujetos pasivos, las herencias yacentes, las comunidades de bienes y las demás entidades que, carentes de personalidad jurídica, constituyan una unidad económica o un patrimonio independiente de los de sus miembros, susceptible de imposición, siempre que así se establezca en la ley tributaria respectiva.

Contribuyente

Contribuyente es la persona natural o jurídica a quien la ley impone la prestación tributaria por la verificación del hecho generador. Nunca perderá su condición de contribuyente quien, según la ley, deba soportar la carga tributaria, aunque realice su traslación a otras personas"[24]

REGISTRO ÚNICO DE CONTRIBUYENTES (RUC)

Es el número de identificación tributaria otorgado por el SRI, para que el contribuyente pueda realizar actividades económicas y cumplir con sus obligaciones tributarias.

[24] SERVICIO DE RENTAS INTERNAS. *Normativa Tributaria.* [En línea] Quito – Ecuador. [Fecha de consulta: 2012 – 06 - 24] Disponible en: http://www.sri.gob.ec/web/guest/90 (Código Tributario: Arts. 15, 23, 24, 25)

RETENCIÓN EN LA FUENTE

La retención en la fuente es un mecanismo que busca recaudar un determinado impuesto de forma anticipada. De esta forma cada vez que ocurra un hecho generador de un impuesto, se hace la respectiva retención. Así, el estado no debe esperar a que transcurra el periodo de un impuesto para poderlo recaudar, sino que mediante la retención en la fuente, este recaudo se hace mensualmente, que es el periodo con que se debe declarar y pagar las retenciones que se hayan practicado.

IMPUESTO AL VALOR AGREGADO (IVA)

Objeto del impuesto, "se establece el Impuesto al Valor Agregado (IVA), que grava al valor de la transferencia de dominio o a la importación de bienes muebles de naturaleza corporal, en todas sus etapas de comercialización, así como a los derechos de autor, de propiedad industrial y derechos conexos; y al valor de los servicios prestados, en la forma y en las condiciones que prevé esta Ley.

Base imponible general, la base imponible del IVA es el valor total de los bienes muebles de naturaleza corporal que se transfieren o de los servicios que se presten, calculado a base de sus precios de venta o de prestación del servicio, que incluyen impuestos, tasas por servicios y demás gastos legalmente imputables al precio"[25]

Tarifas del impuesto, existen básicamente dos tarifas para este impuesto que son 12% y tarifa 0%.

Porcentajes de retención, se establecen los siguientes porcentajes de retención en la fuente del Impuesto al Valor Agregado:

- *Retención del treinta por ciento (30%) del IVA causado*, cuando adquieran bienes gravados con tarifa doce por ciento (12%) del IVA; y, cuando realicen

[25] SERVICIO DE RENTAS INTERNAS. *Normativa Tributaria.* [En línea] Quito – Ecuador. [Fecha de consulta: 2012 – 06 - 24] Disponible en: http://www.sri.gob.ec/web/guest/90 (Ley de Régimen Tributario Interno: Arts. 52, 58)

pagos por concepto de contratos de construcción de obras públicas o privadas.

- *Retención del setenta por ciento (70%) del IVA causado*, en la prestación de servicios gravados con tarifa doce por ciento (12%) del IVA; y, cuando paguen comisiones, a intermediarios y comisionistas que actúen por cuenta de terceros, para la adquisición de bienes y/o servicios.

  De igual manera, efectuarán retención del setenta por ciento (70%) del IVA causado las sociedades emisoras de tarjetas de crédito que se encuentren bajo el control de la Superintendencia de Bancos siempre que realicen pagos a los establecimientos afiliados a su sistema, cuando estos presten servicios gravados con tarifa del doce por ciento (12%) del IVA.

- *Retención del cien por ciento (100%) del IVA causado*, cuando adquieran servicios profesionales prestados por personas naturales con título de instrucción superior otorgado por establecimientos por la Ley de Educación Superior; cuando arrienden inmuebles de personas naturales no obligadas a llevar contabilidad; y, cuando al adquirir bienes y/o servicios, emitan una liquidación de compra de bienes o prestación de servicios, incluyéndose en este caso al pago de cuotas de arrendamiento al exterior.

  También efectuarán retención del cien por ciento (100%) del IVA causado los exportadores, sean personas naturales o sociedades, cuando adquieran bienes que se exporten, y, bienes, materias primas, insumos, servicios y activos fijos empleados en la fabricación y comercialización de bienes que se exporten.

IMPUESTO A LA RENTA

Objeto del impuesto, “establécese el impuesto a la renta global que obtengan las personas naturales, las sucesiones indivisas y las sociedades nacionales o extranjeras.

Base imponible en general, la base imponible está constituida por la totalidad de los ingresos ordinarios y extraordinarios gravados con el impuesto, menos las devoluciones, descuentos, costos, gastos y deducciones, imputables a tales ingresos"[26]

Porcentajes de retención, las retenciones no son más que un pago por adelantado del impuesto causado y los porcentajes son el 1, 2. 8, 10 y 25%.

- *Retención del uno por ciento (1%) del impuesto causado*, en las compras de bienes muebles.

- *Retención del dos por ciento (2%) del impuesto causado*, en las compras de servicios.

- *Retención del ocho por ciento (8%) del impuesto causado*, en el pago de honorarios profesionales cuando el servicio no esté relacionado con el título profesional; arrendamiento de bienes inmuebles; pago a notarios, registros de la propiedad y mercantiles.

- *Retención del diez por ciento (10%) del impuesto causado*, en el pago de honorarios profesionales que ejerzan la profesión.

- *Retención del quince por ciento (15%) del impuesto causado*, en beneficios de loterías, rifas, apuestas y similares, retiene el organizador.

- *Retención del veinte y cinco por ciento (25%) del impuesto causado*, en el pago de honorarios a extranjeros; pagos de dividendos anticipados y préstamos a socios o accionistas.

- *Retención del cero punto diez por ciento (0,10%) del impuesto causado*, en seguros y reaseguros, sobre primas facturadas o planilladas.

[26] Ibídem (16) Arts. 1 y 16.

OBLIGACIONES DEL CONTRIBUYENTE: "COCA VISIÓN CABLE"

Las obligaciones tributarias previstas en el Registro Único de Contribuyente (RUC), como persona obligada a llevar Contabilidad son:

- Anexo ICE mensual.- "Quienes presten servicios sujetos al ICE, inclusive de aquellos expresamente exonerados del impuesto, remitirán en forma mensual, un informe acerca de las ventas de sus productos y servicios gravados con ICE, hasta el 12 del mes siguiente de acuerdo al noveno digito del RUC.

- Anexo PVP.- Quienes presten servicios sujetos al ICE, presentarán hasta el 31 de diciembre de cada año, los precios de venta al público de todos sus bienes y servicios gravados, vigentes para el año posterior. Adicionalmente, este anexo se presentará cada vez que exista una modificación de los precios de venta al público sugeridos durante el año. Este archivo debe estar estructurado de acuerdo a las especificaciones de la ficha técnica disponible en el portal de Servicios en Línea y ser enviado por internet."[27]

- Anexo Relación de Dependencia.- "De acuerdo a la Resolución NAC-DGER2006-0791 todas las sociedades y empleadores en su calidad de agentes de retención deben presentar un reporte detallado de los pagos y retenciones en la fuente de impuesto a la renta realizadas de acuerdo a las especificaciones de la ficha técnica, archivo que puede ser enviado por Internet hasta el 12 de febrero del siguiente año."[28]

- Anexo Transaccional Simplificado.-Según el Art 1, literal i) de la Resolución NAC- DGERCGC12-00001, las Sociedades y personas naturales obligadas a llevar contabilidad deben presentar la información mensual relativa a compras o adquisiciones, ventas o ingresos, exportaciones, comprobantes anulados y retenciones, al igual que las obligaciones mencionadas hasta el 12 del mes siguiente.

---

[27] SERVICIO DE RENTAS INTERNAS. *Normativa Tributaria.* [En línea] Quito – Ecuador. [Fecha de consulta: 2012 – 07 - 25] Disponible en: http://www.sri.gob.ec/web/guest/175 (Ley de Régimen Tributario Interno: Art.76)(Reglamento para la Aplicación de la Ley de Régimen Tributario Interno: Art. 204)

[28] Ibídem (17) 174.

- Declaración de Retención en la Fuente.- Toda persona jurídica pública o privada, las sociedades y las empresas o personas naturales obligadas a llevar contabilidad que paguen o acrediten en cuentas valores que constituyan ingresos gravados son agentes de retención y presentarán la declaración mensual de las retenciones efectuadas en el formulario 103 vía internet de acuerdo al noveno digito de su RUC.

- Declaración ICE-Servicios de Televisión Prepagada.- Según el Art 82 de la Ley de Régimen Tributario Interno, Grupo III, los servicios de televisión pagada tienen una tarifa del 15% de impuesto, una declaración que debe ser presentada mensualmente en el formulario 105 hasta el 12 del mes siguiente.

- Declaración Mensual de IVA.- Los sujetos pasivos que habitualmente efectúen transferencias de bienes o presten servicios gravados con tarifa 12% están obligadas a presentar la declaración mensual de las operaciones efectuadas dentro del mes siguiente de realizadas, de acuerdo al noveno digito del RUC en el formulario 104 vía internet.

- Impuesto a la propiedad de Vehículos Motorizados.- De acuerdo al Art 89 de la Ley de Régimen Tributario Interno, Capitulo 1, se crea el impuesto ambiental a la contaminación vehicular y corresponde al valor establecido por el SRI en función a los avalúos de los vehículos y se encuentra incluido en el pago anual de la matricula el mismo que debe hacerlo de acuerdo al último digito de la placa.

PLAZOS PARA DECLARAR Y PAGAR IMPUESTOS

Noveno Dígito	Fecha máxima de declaración (si es mensual)	Fecha máxima de declaración (si es semestral)	
		Primer semestre	Segundo Semestre
1	10 del mes siguiente	10 de julio	10 de enero
2	12 del mes siguiente	12 de julio	12 de enero
3	14 del mes siguiente	14 de julio	14 de enero
4	16 del mes siguiente	16 de julio	16 de enero
5	18 del mes siguiente	18 de julio	18 de enero
6	20 del mes siguiente	20 de julio	20 de enero
7	22 del mes siguiente	22 de julio	22 de enero
8	24 del mes siguiente	24 de julio	24 de enero
9	26 del mes siguiente	26 de julio	26 de enero
0	28 del mes siguiente	28 de julio	28 de enero

PORCENTAJES DE IMPUESTOS Y RETENCIÓN

IMPUESTO	PORCENTAJE DEL IMPUESTO	PORCENTAJE RETENCIÓN	CÓDIGO DE RETENCIÓN	FORMULARIO DECLARACIÓN	FORMULARIO RETENCIÓN
IMPUESTO A LA RENTA		1% 2% 8% 10% 15% 25% 0,10%	1031	101 Soc. 102 PNOC 102A PNSC	103
IMPUESTO AL VALOR AGREGADO	0% 12%	30% 70% 100%	2011	104 Soc y PNOC 104A PNSC	

ELABORADO POR: La Autora

FUENTE: ASES-PROF ASESORAMIENTO PROFESIONAL.*Plazos para declarar y pagar impuestos*. [En línea] Guayaquil - Ecuador. [Fecha de Consulta: 2012-02-27 Disponible en: http: //www.asesprof.com/pages/ home_tabla1.php

ANÁLISIS FINANCIERO

El análisis financiero es una técnica de comparación sistemática entre las masas patrimoniales del activo (representativas de los recursos empleados) y del pasivo (representativas de los fondos obtenidos) con el fin de analizar el grado de compatibilidad entre ambas desde los puntos de vista de estabilidad financiera de

la empresa y de posibilidades para un desarrollo equilibrado, y de este modo ayudar a la toma de decisiones en tiempo útil"[29]

RAZÓN FINANCIERA

Las razones financieras son las relaciones de magnitud que hay entre dos cifras que se comparan entre sí, y se denominan financieras porque se utilizan las diversas cuentas de los estados financieros principales (estado de situación financiera, estado de resultados), los cuales se pueden comparar entre distintos periodos y con empresas que pertenecen a la rama del giro de la empresa estudiada.

Razones de liquidez, "se refieren a la rapidez y eficiencia con que un activo se puede intercambiar por efectivo; y proporcionan una medida de la liquidez de una empresa, esto es, su capacidad para cumplir con sus obligaciones financieras a corto plazo (<1año)

Razón de Corriente

$$Razón\ \ de\ \ Corriente = \frac{Activos\ \ Corrientes}{Pasivo\ \ Corrientes}$$

La razón corriente mide el número de veces que el activo corriente de la empresa cubre su pasivo corriente. Cuando más alta sea la razón corriente, mayor será la capacidad de la empresa para cumplir con sus obligaciones a corto plazo conformen se vencen, estándar entre 0.5 hasta 1.0

Razón de Rapidez

$$Razón\ \ de\ \ Corriente = \frac{Activos\ \ Corrientes}{Pasivo\ \ Corrientes}$$

[29] VALLS PINOS, José Ramón. *Análisis de Balances*. 3a. ed. Madrid - España. Editorial Fundación Confemetal. 2009. p. 92.ISBN 9788489786868.

También llamada razón de la prueba de ácido, razón de liquidez que mide el número de veces que una empresa puede cubrir su pasivo corriente (corto plazo), empleando su activo corriente (pero sin incluir sus inventarios, que son menos líquidos).

Razones de apalancamiento o endeudamiento, Permite evaluar la estructura de financiamiento del Activo Total. Mientras menor sea la participación del Pasivo Total en el financiamiento del Activo Total, menor es el riesgo financiero de la empresa, mayor es el margen de garantía y seguridad para los acreedores y mayor es la capacidad de endeudamiento adicional para atender expansiones.

Aquí se establece el porcentaje de participación de los acreedores dentro de la empresa, estándar 0.50

Razón de Deuda

$$Razón \quad de \quad Deuda = \frac{Deuda \quad Total}{Total \quad de \quad Activos}$$

Es un simple reacomodo de la relación de deuda y expresa la misma información en una escala distinta, por lo tanto mide la proporción de la inversión de la empresa que ha sido financiada por deuda.

Razón de Autonomía

$$Razón \quad de \quad Autonomía = \frac{Total \quad Patrimonio}{Total \quad Activos}$$

Mide la proporción de la inversión de la empresa que ha sido financiada con dinero de los propietarios. Es complementaria a la de deuda, por lo que la suma de las dos razones debe ser igual a 1.

Razones de rentabilidad, se concentran en la efectividad de la empresa para generar utilidades. Estas razones reflejan el desempeño operativo, el riesgo y el efecto del apalancamiento. Existen dos clases de razones de rentabilidad: *márgenes de utilidades,* que miden el desempeño en relación a las ventas, y las razones de *rendimiento,* que miden el desempeño en relación con alguna medida del tamaño de la inversión.

Razón de Margen de Utilidad Bruta

$$Razón\ de\ Utilidad\ Bruta = \frac{Utilidades\ Brutas}{Ventas} = \frac{Ventas - Costo\ de\ Bienes\ Vendidos}{Ventas}$$

Representa la cantidad de dinero que queda después de pagar los costos operativos, los costos de financiamiento de los impuestos, y la necesaria para tener utilidades; es decir, es la cantidad de cada dólar de ventas que queda después de pagar el costo de ventas.

Razón de Rendimiento sobre el Activo

$$Razónde\ \mathrm{Re}n\dim iennto\ sobre\ el\ Activo = \frac{Utilidad\ Neta}{Total\ de\ Activos}$$

Corresponde al margen de utilidad neta, excepto que la utilidad neta se expresa como una proporción del total de activos"[30]

f. Metodología

La ejecución del proyecto académico se desarrollará en función a una metodología científica aplicada a la ciencia contable; razón por la cual en la presente investigación se utilizarán los siguientes métodos y técnicas que por su

[30] EMERY, Douglas; FINNERTY, Jhon; y STOWE, Jhon. *Fundamentos de Administración Financiera*. 4a. ed. México. Prentice Hall. 2008. pp. 89 - 95.ISBN 970-17-0274-3.

utilidad y direccionamiento teórico-práctico serán un soporte en cada elemento del informe final de investigación:

MÉTODOS

Científico

Su aplicación será durante toda la investigación, a través de un proceso sistemático y organizado que tendrá como objeto fundamental orientar las teorías conceptuales y procedimientos prácticos en la estructuración de la Implantación de un Sistema Contable para la Empresa de Servicios de televisión “Coca Visión Cable” del cantón Francisco de Orellana; enmarcados en la funcionalidad de sus métodos y técnicas auxiliares en concordancia con los Principios de Contabilidad Generalmente Aceptados que permitirán proporcionar reportes financieros y económicos, medios de control y su posterior análisis de los efectos de la información; como parte integrante de los objetivos propuestos en el proyecto académico.

Deductivo

La deducción como método de investigación permitirá revelar la realidad financiera y económica de la organización, partiendo de una serie de postulados, axiomas y premisas legales y contables aplicadas a realidades específicas, a nivel teórico categorizar y sustentar la revisión de literatura, y a nivel práctico materializar las funciones de captación, medición, valoración, representación, coordinación e interpretación de la información en términos financieros para su posterior presentación de resultados.

Inductivo

Método que direccionará la utilización de procedimientos y controles hacia la estructuración de los estados financieros y declaraciones tributarias, procedente de la medición, valoración y cuantificación de la información financiera y económica;

así como coadyuvará a la formulación de criterios técnicos luego de la aplicación de los indicadores financieros que orientarán a posibles decisiones de mejoramiento y recuperación empresarial.

Analítico

Conducirá su utilización hacia el análisis de la información soporte y financiera, a través de acciones de selección, clasificación e interpretación previstas en el registro, control y lectura de los estados financieros; así como en la determinación y análisis de las fuentes de entrada y salida del efectivo provenientes de las actividades de operación, inversión y financiamiento; y en la articulación de la información tratada técnicamente con otras áreas con que cuenta la organización económica.

Sintético

Su aplicación estará presente en las fases que desarrolla el egresado en contabilidad y auditoría para alcanzar su objetivo profesional (sistematización, valuación, procesamiento, evaluación e información) en la expresión “proceso contable” que será ejecutada en la estructuración del sistema de información implementado; como además en la presentación de los resúmenes o reportes de información para insumo interno y externo (auxiliares, estados financieros, obligaciones tributarias); y finalmente el método será de gran utilidad en la redacción y presentación de algunos elementos de investigación académica formulados en el resumen, introducción, discusión, conclusiones y recomendaciones del informe.

TÉCNICAS

Observación

Técnica que servirá para diagnosticar y verificar los documentos de archivo de la organización económica; así como para revisar y clasificar la información para su posterior procesamiento contable y los posibles diseños de los libros auxiliares que permitirán conciliar información para establecer veracidad, autenticidad y exactitud financiera. Además con la observación permitirá validar los comprobantes de venta para las declaraciones tributarias que debe cumplir como persona natural obligada a llevar contabilidad.

Entrevista

Iniciativa a utilizarse en la recolección de información de la gestión financiera y económica de la entidad; como para confirmar y respaldar criterios necesarios para el direccionamiento de la Implantación del Sistema Contable en la Empresa de Serviciosde televisión “Coca Visión Cable” en el cantón Francisco de Orellana , concernientes a su operatividad, aplicación de políticas comerciales, áreas de funcionamiento, controles requeridos, financiamientos efectuados y otra información que por su interés sea necesaria.

g. Cronograma

"IMPLANTACIÓN DE UN SISTEMA CONTABLE PARA LA EMPRESA DE SERIVICIOS "COCA VISIÓN CABLE" DEL CANTÓN FRANCISCO DE ORELLANA, PERIODO JULIO - AGOSTO DEL 2012"

ACTIVIDAD	2012																2013																			
	SEPT				OCT				NOV				DIC				ENE				FEB				MAR				ABR				MAY				JUN			
	1	2	3	4	1	2	3	4	1	2	3	4	1	2	3	4	1	2	3	4	1	2	3	4	1	2	3	4	1	2	3	4	1	2	3	4	1	2	3	4
Revisión y aprobación del proyecto	x	x																																						
Revisión de Literatura			x	x	x	x	x	x																																
Ejecución del trabajo de campo							x	x	x	x	x	x	x	x	x	x	x	x																						
Realización de aspectos preliminares																		x	x	x	x	x	x	x																
Elaboración del borrador de tesis																							x	x	x	x	x	x												
Presentación y aprobación del borrador de tesis																													x	x	x	x	x	x						
Trámites previo a la sustentación de tesis																																		x	x	x	x			
Sustentación pública y graduación																																					x	x	x	x

h. Presupuesto y Financiamiento

TALENTO HUMANO

- Aspirante al Grado de Ingeniera en Contabilidad y Auditoría, Contador Público –Auditor.
- Docente Responsable de la Revisión del Proyecto
- Gerente y personal de recaudación de la Empresa

PRESUPUESTO DEL PROYECTO ACADÉMICO		
INGRESOS		
APORTACIONES	**VALOR**	
Luz Zenaida Mancero Enriquez	$	1.837,00
TOTAL	**$**	**1.837,00**
EGRESOS		
DETALLE	**VALOR**	
- Suministros y materiales de oficina	$	250,00
- Material y accesorios informáticos	$	125,00
- Material bibliográfico	$	500,00
- Material de soporte y exposición	$	80,00
- Levantamiento de la información	$	175,00
- Impresión y reproducción	$	150,00
- Empastado y anillados	$	75,00
- Movilzación y transporte	$	250,00
- Internet	$	65,00
- Imprevistos	$	167,00
TOTAL	**$**	**1.837,00**
Son: Mil ochocientos treinta y siete 00/100 dólares americanos.		
FINANCIAMIENTO Todos los valores económicos resultante del proceso investigativo, serán asumidos en su totalidad por la aspirante al Grado de Ingeniera en Contabilidad y Auditoría, Contador Público - Auditor.		

i. Bibliografía

LIBROS Y COLECCIONES

- BRAVO, Mercedes. *Contabilidad General.*9a. ed. Quito - Ecuador. Nuevodía. 2009. ISBN 978-9942-01-071-1.

- DÉNIZ MAYOR, José Juan; BONA SÁNCHEZ, Carolina; y otros. *Fundamentos de Contabilidad Financiera: Teórica y Práctica. 1*a. ed. Madrid – España. Delta Publicaciones Universitarias Editorial. 2008. ISBN 84-96-477-71-1.

- ELIZONDO LÓPEZ, Arturo. *Proceso Contable 4: Contabilidad del Capital. 5*a. ed. México. International Thomson Editores. 2006. ISBN 970-686-277-3.

- EMERY, Douglas; FINNERTY, Jhon; y STOWE, Jhon. *Fundamentos de Administración Financiera*. 4a. ed. México. Prentice Hall. 2008. ISBN 970-17-0274-3.

- ESCOTO, Roxana. *El Proceso Contable.*3a. ed. (Reimpresión Quinta).Costa Rica. EUNED, *2007.* ISBN 9968-31-378-5.

- ESPEJO JARAMILLO, Lupe. *Contabilidad General*. 1a. ed. Loja - Ecuador. Editorial UTPL. 2007. ISBN 978-9978-09-763-2.

- GRECO, Orlando. *Diccionario Contable*. 4a. ed. Argentina. Valletta Ediciones. 2007. ISBN 978-950-743-286-6.

- GRUPO EDITORIAL EL DERECHO Y QUANTOR S.L., ÁREA FISCAL Y CONTABLE. *Cierre Fiscal y Contable*. 1a. ed. España. Editorial El Derecho y Quantor S.L. 2010. ISBN 978-84-937978-5-0.

- MARTÍNEZ CARRASCO, Rafael D.*Técnica Contable: Gestión Administrativa, Ciclo Formativo de Grado Medio*. 1a. ed. España. Editorial Club Universitario. 2010. ISBN 978-84-9948-175.3.

- MONTESINOS JULVE, Vicente. *Introducción a la Contabilidad Financiera: Enfoque Internacional*. 4a. ed. Barcelona – España. Editorial Ariel S.A. 2007. ISBN 978-84-344-4544-4.

- MONTESINOS JULVE, Vicente. *Introducción a la Contabilidad Financiera: Enfoque Internacional*. 4a. ed. Barcelona – España. Editorial Ariel S.A. 2007. ISBN 978-84-344-4544-4.

- MONTESINOS JULVE, Vicente. *Introducción a la Contabilidad Financiera: Enfoque Internacional*. 4a. ed. Barcelona – España. Editorial Ariel S.A. 2007. ISBN 978-84-344-4544-4.

- PUBLICACIONES VÉRCITE S.L. *Contabilidad Básica*. 1a. ed. España. Editorial Vértice. 2008. ISBN 978-84-92598-31-1.

- REY POMBO, José. *Técnica Contable, Ciclo Formativo de Grado Medio*. 1a. ed. España. Editorial Paraninfo. 2010. ISBN 978-84-9732-759-6.

- RODRÍGUEZ VALENCIA, Joaquín. *Organización contable y administrativa de las empresas*. 3a. ed. México. Thomson Editorial. 2008. ISBN 9706862315.

- VALLS PINOS, José Ramón. *Análisis de Balances*. 3a. ed. Madrid - España. Editorial Fundación Confemetal. 2009. ISBN 9788489786868.

INTERNET Y OTROS

- ASES-PROF ASESORAMIENTO PROFESIONAL.*Plazos para declarar y pagar impuestos*. [En línea] Guayaquil - Ecuador. [Fecha de Consulta: 2012-02-27 Disponible en: http: //www.asesprof.com/pages/ home_tabla1.php

- RODRÍGUEZ BUTRÓN, Jania Jimena. *La Partida Doble – Administración Financiera*. [en línea] 2009 - 03 - 12. [Fecha de Consulta: 2012 – 02 - 22] Disponible en: http://www.slideshare.net/jimenaja/la-partida-doble-administracin-financiera

- SERVICIO DE RENTAS INTERNAS. *Normativa Tributaria.* [En línea] Quito – Ecuador. [Fecha de consulta: 2012 – 02 - 24] Disponible en: http://www.sri.gob.ec/web/guest/90 (Código Tributario: Arts. 15, 23, 24, 25).

- SERVICIO DE RENTAS INTERNAS. *Normativa Tributaria.* [En línea] Quito – Ecuador. [Fecha de consulta:2012 – 02 - 24] Disponible en: http://www.sri.gob.ec/web/guest/90(Ley de Régimen Tributario Interno: Arts. 52, 58)

- SERVICIO DE RENTAS INTERNAS.*Normativa Tributaria.* [En línea] Quito – Ecuador. [Fecha de consulta:2012 – 07 - 25] Disponible en: http://www.sri.gob.ec/web/guest/175 (Ley de Régimen Tributario Interno: Art. 76)(Reglamento para la Aplicación de la Ley de Régimen Tributario Interno: Art. 204)

ANEXO No. 15

REGISTRO UNICO DE CONTRIBUYENTES
PERSONAS NATURALES

...le hace bien al país!

NUMERO RUC: 0601654429001

APELLIDOS Y NOMBRES: GUAMAN MANSANO VICTOR MANUEL

NOMBRE COMERCIAL: COCA VISION CABLE

CLASE CONTRIBUYENTE: OTROS **OBLIGADO LLEVAR CONTABILIDAD:** SI

CALIFICACIÓN ARTESANAL: **NUMERO:**

FEC. NACIMIENTO:	08/08/1963	**FEC. ACTUALIZACION:**	29/09/2011
FEC. INICIO ACTIVIDADES:	01/11/1997	**FEC. SUSPENSION DEFINITIVA:**	
FEC. INSCRIPCION:	04/12/1997	**FEC. REINICIO ACTIVIDADES:**	

ACTIVIDAD ECONOMICA PRINCIPAL:

ACTIVIDADES DE TRANSMISION POR CABLE.

DOMICILIO TRIBUTARIO:

Provincia: ORELLANA Cantón: FRANCISCO DE ORELLANA Parroquia: PUERTO FRANCISCO DE ORELLANA (EL COCA) Calle: AMAZONAS Número: S/N Intersección: ESPEJO Referencia: DIAGONAL AL MERCADO 12 DE DICIEMBRE Teléfono: 062860815

DOMICILIO ESPECIAL:

OBLIGACIONES TRIBUTARIAS:

* ANEXO ICE MENSUAL
* ANEXO PVP
* ANEXO RELACION DEPENDENCIA
* ANEXO TRANSACCIONAL SIMPLIFICADO
* DECLARACIÓN DE RETENCIONES EN LA FUENTE
* DECLARACIÓN ICE-SERVICIOS DE TELEVISIÓN PREPAGADA
* DECLARACIÓN MENSUAL DE IVA
* IMPUESTO A LA PROPIEDAD DE VEHÍCULOS MOTORIZADOS

 # DE ESTABLECIMIENTOS REGISTRADOS: del 001 al 004 **ABIERTOS:** 2

JURISDICCION: \ REGIONAL NORTE\ ORELLANA **CERRADOS:** 2

COD. C06360 03 JUL. 2012 SERVICIOS TRIBUTARIOS ORELLANA

FIRMA DEL CONTRIBUYENTE

SERVICIO DE RENTAS INTERNAS

Usuario: MERC170111 **Lugar de emisión:** FRANCISCO DE **Fecha y hora:** 03/07/2012 09:54:38

SRi.gob.ec

REGISTRO UNICO DE CONTRIBUYENTES
PERSONAS NATURALES

NUMERO RUC: **0601654429001**

APELLIDOS Y NOMBRES: **GUAMAN MANSANO VICTOR MANUEL**

ESTABLECIMIENTOS REGISTRADOS:

No. ESTABLECIMIENTO: 003 **ESTADO** ABIERTO MATRIZ **FEC. INICIO ACT.** 09/12/2005

NOMBRE COMERCIAL: COCA VISION CABLE **FEC. CIERRE:**

FEC. REINICIO:

ACTIVIDADES ECONÓMICAS:

ACTIVIDADES DE TRANSMISION POR CABLE.

DIRECCIÓN ESTABLECIMIENTO:

Provincia: ORELLANA Cantón: FRANCISCO DE ORELLANA Parroquia: PUERTO FRANCISCO DE ORELLANA (EL COCA) Barrio: 20 DE MAYO Calle: AV. 9 DE OCTUBRE Número: S/N Intersección: TIPUTINI Referencia: A TRES CUADRAS DE LA BODEGA DE LA COMPAÑIA BAKER Celular: 085455927 Telefono Domicilio: 062860815

No. ESTABLECIMIENTO: 004 **ESTADO** ABIERTO LOCAL COMERCIAL **FEC. INICIO ACT.** 18/10/2007

NOMBRE COMERCIAL: COMPAÑIA DE TAXIS CIUDAD DE VENTANAS DOS S.A **FEC. CIERRE:**

FEC. REINICIO:

ACTIVIDADES ECONÓMICAS:

SERVICIOS DE TAXIS.

DIRECCIÓN ESTABLECIMIENTO:

Provincia: ORELLANA Cantón: FRANCISCO DE ORELLANA Parroquia: PUERTO FRANCISCO DE ORELLANA (EL COCA) Barrio: 20 DE MAYO Calle: AV. 9 DE OCTUBRE Número: S/N Intersección: TIPUTINI Referencia: A TRES CUADRAS DE LA COMPAÑIA PETROKEM Telefono Domicilio: 062860815 Celular: 085455927

No. ESTABLECIMIENTO: 001 **ESTADO** CERRADO LOCAL COMERCIAL **FEC. INICIO ACT.** 01/11/1997

NOMBRE COMERCIAL: COMERCIAL LA GANGA **FEC. CIERRE:** 18/07/2006

FEC. REINICIO:

ACTIVIDADES ECONÓMICAS:

VENTA AL POR MENOR DE PRENDAS DE VESTIR.
VENTA AL POR MENOR DE CALZADO.

DIRECCIÓN ESTABLECIMIENTO:

Provincia: ORELLANA Cantón: FRANCISCO DE ORELLANA Parroquia: PUERTO FRANCISCO DE ORELLANA (EL COCA) Barrio: CENTRAL Calle: AMAZONAS Número: SN Intersección: ESPEJO Referencia: DIAGONAL AL MERCADO DOCE DE DICIEMBRE

SERVICIOS TRIBUTARIOS
ORELLANA

FIRMA DEL CONTRIBUYENTE

SERVICIO DE RENTAS INTERNAS

Usuario: MERC170111 **Lugar de emisión:** FRANCISCO DE **Fecha y hora:** 03/07/2012 09:54:38

REGISTRO UNICO DE CONTRIBUYENTES
PERSONAS NATURALES

NUMERO RUC: **0601654429001**

APELLIDOS Y NOMBRES: **GUAMAN MANSANO VICTOR MANUEL**

No. ESTABLECIMIENTO: 002 **ESTADO** CERRADO LOCAL COMERCIAL **FEC. INICIO ACT.** 16/01/2003

NOMBRE COMERCIAL: RESIDENCIAL LA GANGA **FEC. CIERRE:** 18/07/2006

FEC. REINICIO:

ACTIVIDADES ECONÓMICAS:

SERVICIOS DE HOSPEDAJE EN RESIDENCIAL.

DIRECCIÓN ESTABLECIMIENTO:

Provincia: ORELLANA Cantón: FRANCISCO DE ORELLANA Parroquia: PUERTO FRANCISCO DE ORELLANA (EL COCA) Calle: AMAZONAS Número: SN Intersección: ESPEJO Referencia: DIAGONAL AL MERCADO DOCE DE DICIEMBRE Telefono Domicilio: 062881024

SERVICIOS TRIBUTARIOS ORELLANA

FIRMA DEL CONTRIBUYENTE

SERVICIO DE RENTAS INTERNAS

Usuario: MERC170111 **Lugar de emisión:** FRANCISCO DE **Fecha y hora:** 03/07/2012 09:54:38

ANEXO No. 16

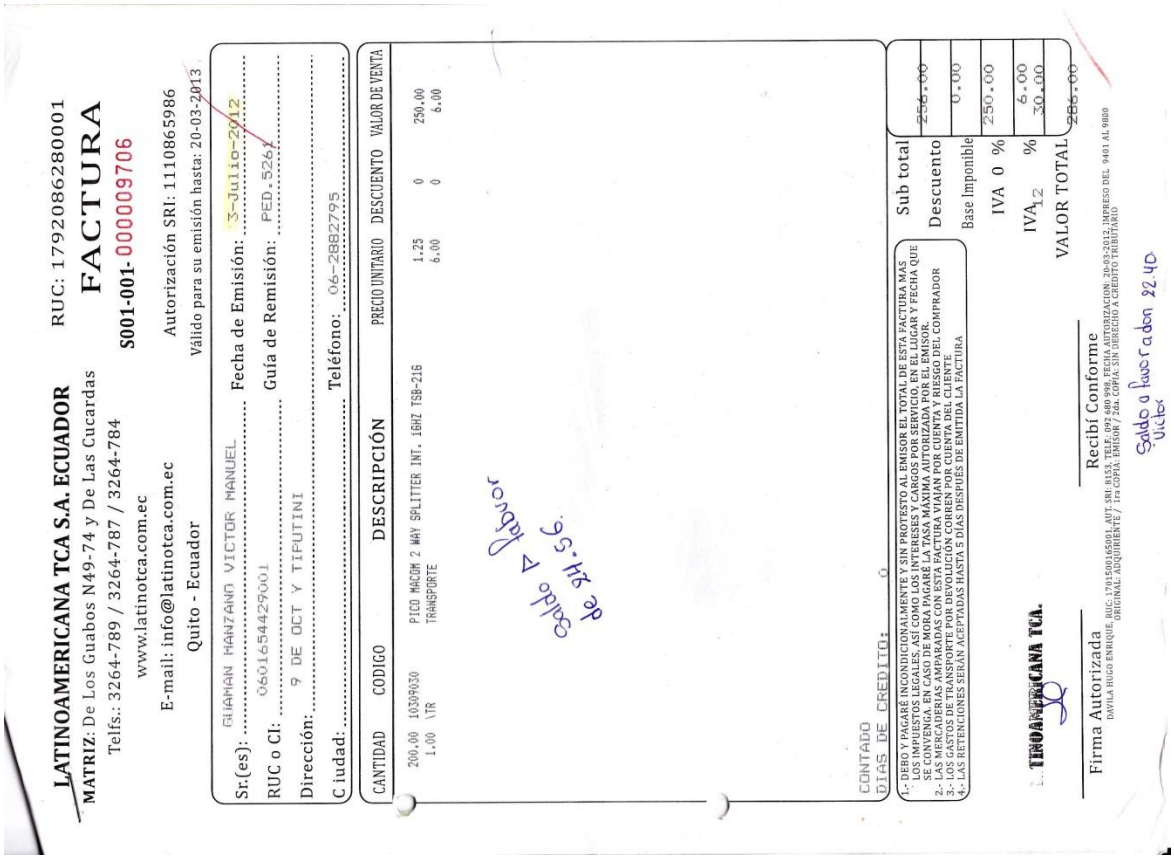

LATINOAMERICANA TCA S.A. ECUADOR
MATRIZ: De Los Guabos N49-74 y De Las Cucardas
Telfs.: 3264-789 / 3264-787 / 3264-784
www.latinotca.com.ec
E-mail: info@latinotca.com.ec
Quito - Ecuador

RUC: 1792086280001
FACTURA
S001-001-000009706
Autorización SRI: 1110865986
Válido para su emisión hasta: 20-03-2013

Sr.(es): GUAMAN MANZANO VICTOR MANUEL
Fecha de Emisión: 3-Julio-2012
RUC o CI: 0601654429001
Guía de Remisión: PED.5261
Dirección: 9 DE OCT Y TIPUTINI
Ciudad:
Teléfono: 06-2882795

CANTIDAD	CODIGO	DESCRIPCIÓN	PRECIO UNITARIO	DESCUENTO	VALOR DE VENTA
200.00	10309030	PICO MACOM 2 WAY SPLITTER INT. 16HZ TSB-216	1.25	0	250.00
1.00	\TR	TRANSPORTE	6.00	0	6.00

Saldo a favor de 24.56

CONTADO
DIAS DE CREDITO: 0

1.- DEBO Y PAGARÉ INCONDICIONALMENTE Y SIN PROTESTO AL EMISOR EL TOTAL DE ESTA FACTURA MAS LOS IMPUESTOS LEGALES, ASÍ COMO LOS INTERESES Y CARGOS POR SERVICIO, EN EL LUGAR Y FECHA QUE SE CONVENGA. EN CASO DE MORA PAGARÉ LA TASA MÁXIMA AUTORIZADA POR EL EMISOR.
2.- LAS MERCADERIAS AMPARADAS CON ESTA FACTURA VIAJAN POR CUENTA Y RIESGO DEL COMPRADOR
3.- LOS GASTOS DE TRANSPORTE POR DEVOLUCIÓN CORREN POR CUENTA DEL CLIENTE
4.- LAS RETENCIONES SERÁN ACEPTADAS HASTA 5 DÍAS DESPUES DE EMITIDA LA FACTURA

Sub total	256.00
Descuento	0.00
Base Imponible	250.00
IVA 0 %	6.00
IVA 12 %	30.00
VALOR TOTAL	286.00

TINOAMERICANA TCA.

Firma Autorizada
DAVILA HUGO ENRIQUE, RUC: 1701500165001, AUT. SRI: 8153, TELF: 092 680 998, FECHA AUTORIZACION: 20-03-2012, IMPRESO DEL 9401 AL 9800
ORIGINAL: ADQUIRIENTE / 1ra COPIA: EMISOR / 2da. COPIA: SIN DERECHO A CREDITO TRIBUTARIO

Recibí Conforme

Saldo a favor a don 22.40
Victor

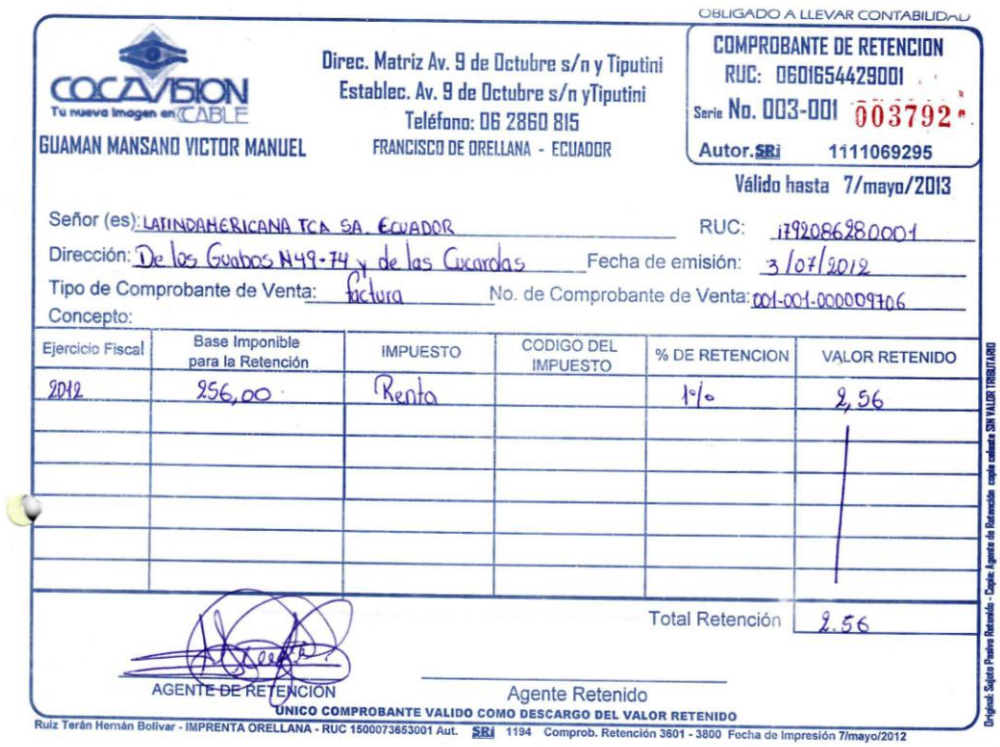

OBLIGADO A LLEVAR CONTABILIDAD

COCAVISION
Tu nueva imagen en CABLE
GUAMAN MANSANO VICTOR MANUEL

Direc. Matriz Av. 9 de Octubre s/n y Tiputini
Establec. Av. 9 de Octubre s/n yTiputini
Teléfono: 06 2860 815
FRANCISCO DE ORELLANA - ECUADOR

COMPROBANTE DE RETENCION
RUC: 0601654429001
Serie No. 003-001 003792
Autor. SRi 1111069295
Válido hasta 7/mayo/2013

Señor (es): LATINOAMERICANA TCA SA. ECUADOR RUC: 1792086280001
Dirección: De los Guabos N49-74 y de las Cucardas Fecha de emisión: 3/07/2012
Tipo de Comprobante de Venta: factura No. de Comprobante de Venta: 001-001-000009706
Concepto:

Ejercicio Fiscal	Base Imponible para la Retención	IMPUESTO	CODIGO DEL IMPUESTO	% DE RETENCION	VALOR RETENIDO
2012	256,00	Renta		1%	2,56

Total Retención 2.56

AGENTE DE RETENCION

Agente Retenido

UNICO COMPROBANTE VALIDO COMO DESCARGO DEL VALOR RETENIDO

Ruiz Terán Hernán Bolivar - IMPRENTA ORELLANA - RUC 1500073653001 Aut. SRi 1194 Comprob. Retención 3601 - 3800 Fecha de Impresión 7/mayo/2012

Original: Sujeto Pasivo Retenido - Copia: Agente de Retención copia celeste SIN VALOR TRIBUTARIO

TELEAMAZONAS

Centro de Radio y Televisión
CRATEL C.A.
CONTRIBUYENTE ESPECIAL
RESOLUCION Nº 00281 1997-01-23

Antonio Granda Centeno OE4-29 y Av. Brasil
Teléfonos: 3974-444 / 445 / 446/ 447/ 448/ 449
Fax: 2441-620
Casilla: 17-11-04844
Quito - Ecuador

R.U.C. 1791260376001

FACTURA No. 001-001- 000065718

AUTORIZACION SRI 1111121443

Factura: 0065718

Fecha de Emisión: 04/07/2012
Cliente: GUAMAN MANSANO VICTOR MANUEL
RUC:/C.I. 0601654429001
Dirección: AV. 9 DE OCTUBRE S/N Y TIPUTINI
Telefono: 2 860 815
Vendedor: TELEAMAZONAS CRATEL
Ciudad: ORELLANA
Forma de Pago: Efectivo

No.	Producto/Servicio	Precio Unitario	Cantidad	Total
1	MENSUALIDAD JULIO 2012 SERVICIO SATELITAL "COCA VISION CABLE"	300,00	1	300,00

Preparado Por: Silvia D.
Firma Autorizada

Nombre
Recibí Conforme

Suman USD:	300,00
Descuento USD:	0,00
Subtotal USD:	300,00
Dsc Agencia USD:	0,00
Subtotal USD:	300,00
Valor 12% IVA USD:	36,00
Total USD:	336,00

FAVOR EMITIR CHEQUE A NOMBRE DE CRATEL C.A.

FECHA DE CADUCIDAD: 17 DE MAYO DEL 2013

ORIGINAL ADQUIRIENTE 1 COPIA CELESTE: EMISOR 2DA COPIA VERDE: FACTORING 3RA COPIA ROSADA: SIN DERECHO A CREDITO TRIBUTARIO 4 COPIA AMARILLA: SIN DERECHO A VALOR TRIBUTARIO

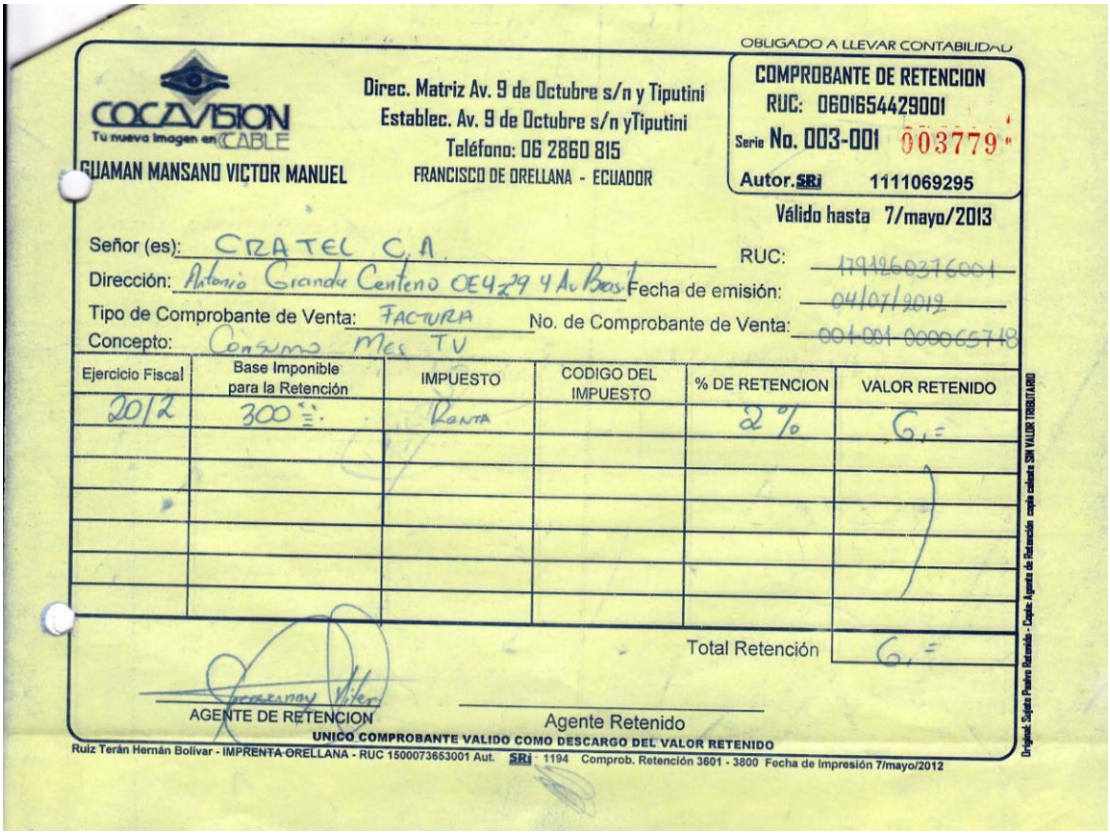

OBLIGADO A LLEVAR CONTABILIDAD

COCA VISION
Tu nueva imagen en CABLE

GUAMAN MANSANO VICTOR MANUEL

Direc. Matriz Av. 9 de Octubre s/n y Tiputini
Establec. Av. 9 de Octubre s/n yTiputini
Teléfono: 06 2860 815
FRANCISCO DE ORELLANA - ECUADOR

COMPROBANTE DE RETENCION
RUC: 0601654429001
Serie No. 003-001 003779
Autor.SRi 1111069295
Válido hasta 7/mayo/2013

Señor (es): CRATEL C.A. RUC: 1791260376001
Dirección: Antonio Granda Centeno OE4-29 y Av Bras Fecha de emisión: 04/07/2012
Tipo de Comprobante de Venta: FACTURA No. de Comprobante de Venta: 001-001-000065718
Concepto: Consumo Mes TV

Ejercicio Fiscal	Base Imponible para la Retención	IMPUESTO	CODIGO DEL IMPUESTO	% DE RETENCION	VALOR RETENIDO
2012	300	RENTA		2%	6,=

Total Retención 6,=

AGENTE DE RETENCION

Agente Retenido

UNICO COMPROBANTE VALIDO COMO DESCARGO DEL VALOR RETENIDO

Ruiz Terán Hernán Bolivar - IMPRENTA ORELLANA - RUC 1500073653001 Aut. SRi 1194 Comprob. Retención 3601 - 3800 Fecha de Impresión 7/mayo/2012

Original: Sujeto Pasivo Retenido - Copia: Agente de Retención copia cedente SIN VALOR TRIBUTARIO

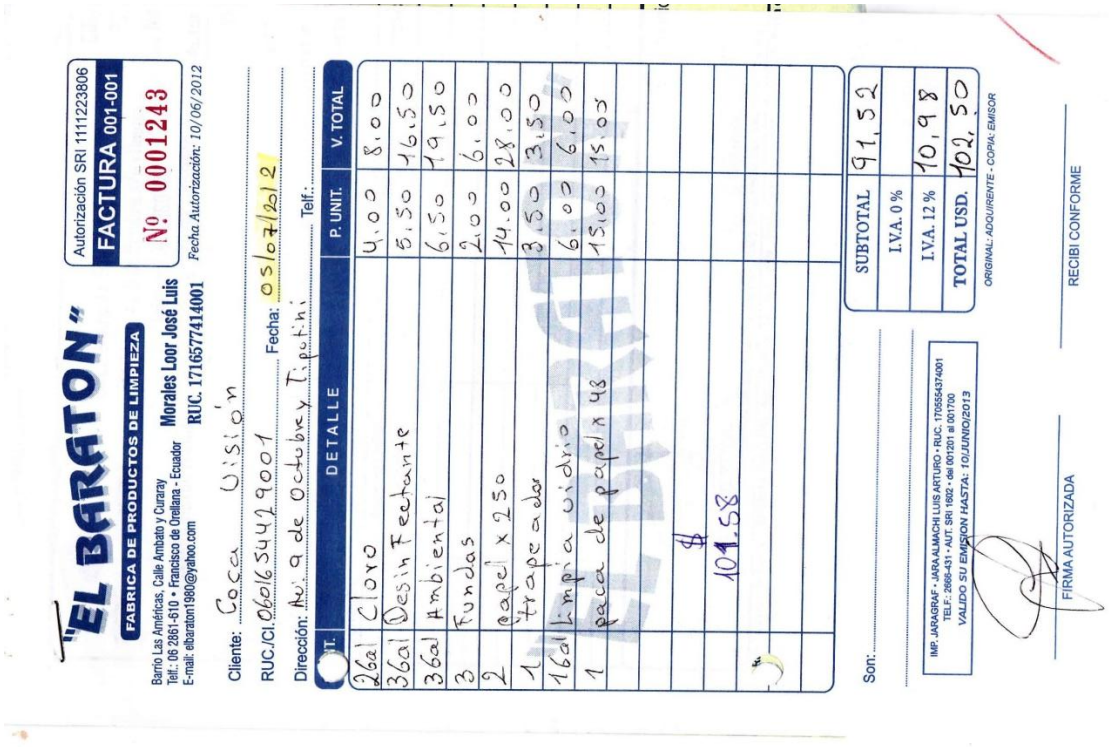

"EL BARATON"

FABRICA DE PRODUCTOS DE LIMPIEZA

Barrio Las Américas, Calle Ambato y Curaray
Telf.: 06 2861-610 • Francisco de Orellana - Ecuador
E-mail: elbaraton1980@yahoo.com

Morales Loor José Luis
RUC. 1716577414001

Autorización SRI 1111223806
FACTURA 001-001
Nº 0001243
Fecha Autorización: 10/06/2012

Cliente: Coca Vision
RUC/CI. 0601654429001 Fecha: 05/07/2012
Dirección: Av. 9 de Octubre y Tiputini Telf.:

CT.	DETALLE	P. UNIT.	V. TOTAL
2Gal	Cloro	4.00	8.00
3Gal	Desinfectante	5.50	16.50
3Gal	Ambiental	6.50	19.50
3	Fundas	2.00	6.00
2	papel x 250	14.00	28.00
1	trapeador	3.50	3.50
1Gal	Limpia vidrios	6.00	6.00
1	pieza de papel x 48	15.00	15.00
		$	
		101.58	

SUBTOTAL	91,52
I.V.A. 0 %	
I.V.A. 12 %	10,98
TOTAL USD.	102,50

Son:

IMP. JARAGRAF - JARA ALMACHI LUIS ARTURO • RUC. 1705554374001
TELF.: 2886-431 • AUT. SRI 1602 • del 001201 al 001700
VALIDO SU EMISION HASTA: 10/JUNIO/2013

ORIGINAL: ADQUIRENTE - COPIA: EMISOR

FIRMA AUTORIZADA

RECIBI CONFORME

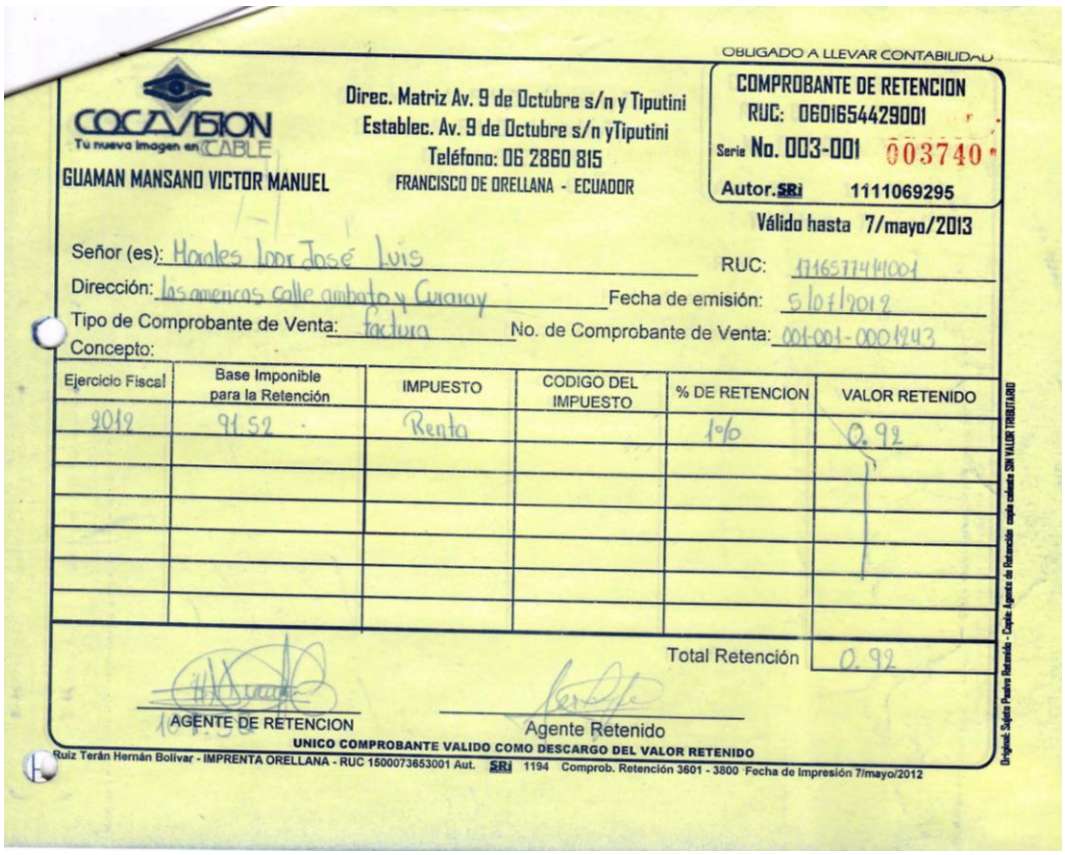

OBLIGADO A LLEVAR CONTABILIDAD

COCAVISION
Tu nueva imagen en CABLE

GUAMAN MANSANO VICTOR MANUEL

Direc. Matriz Av. 9 de Octubre s/n y Tiputini
Establec. Av. 9 de Octubre s/n yTiputini
Teléfono: 06 2860 815
FRANCISCO DE ORELLANA - ECUADOR

COMPROBANTE DE RETENCION
RUC: 0601654429001
Serie No. 003-001 003740
Autor.SRi 1111069295
Válido hasta 7/mayo/2013

Señor (es): Morales Loor José Luis RUC: 1716577441001
Dirección: Las americas calle ambato y Curaray Fecha de emisión: 5/07/2012
Tipo de Comprobante de Venta: factura No. de Comprobante de Venta: 001-001-0001243
Concepto:

Ejercicio Fiscal	Base Imponible para la Retención	IMPUESTO	CODIGO DEL IMPUESTO	% DE RETENCION	VALOR RETENIDO
2012	91.52	Renta		1%	0.92

Total Retención 0.92

AGENTE DE RETENCION

Agente Retenido

UNICO COMPROBANTE VALIDO COMO DESCARGO DEL VALOR RETENIDO

Ruiz Terán Hernán Bolívar - IMPRENTA ORELLANA - RUC 1500073653001 Aut. SRi 1194 Comprob. Retención 3601 - 3800 Fecha de Impresión 7/mayo/2012

Original: Sujeto Pasivo Retenido - Copia: Agente de Retención exigir cabalmente SIN VALOR TRIBUTARIO

SECRETARIA NACIONAL DE TELECOMUNICACIONES

AUTORIZACION S.R.I. No. **1110712280 válido desde 10/2/2012 hasta 10/2/2013** R.U.C. SENATEL: **1760009610001**

SENATEL

Factura No. **001-002-000379900** Pagar Hasta: **20/07/2012** C.I./R.U.C.: **0601654429** Código: **2214762**

Nombre: **GUAMAN MANSANO VICTOR MANUEL** Teléfono: **(06)2860815**

Provincia: **ORELLANA** Ciudad: **FCO. DE** Dirección: **AV. 9 DE OCTUBRE S/N (VIA LORETO) Y RIO CUYABENO**

CONTRIBUYENTE ESPECIAL RESOLUCION No. 155 DEL 24/04/2000

ITEM	DESCRIPCION	IMP. MENSUAL (USD)
TC	AUDIO Y VIDEO POR SUSCRIPCION BAJO LA MODALIDAD	490.00

Of. Ref.:

Facturación calculada en base a la resolución No. 5520-CONARTEL-08

RECARGO POR MORA DE PAGO	0.00
Recargo por Reliq. de servicio	0.00
RELIQ. SERVICIO	0.00
SUBTOTAL CON IVA	490.00
12 % I.V.A.	58.80
TOTAL	548.80

Son: **quinientos cuarenta y ocho dolares con ochenta centavos**

Emisión: **05/07/2012 15:35:00** **en** **Matriz** Los valores corresponden al mes de: **Julio/ 2012**

Fecha pago: **17/07/2012**

No. SENATEL **379727**

100 346/T — USUARIO

jmerino — RECAUDADOR

ORIGINAL CONCESIONARIO

MATRIZ - QUITO: Av. Diego de Almagro N31-95 y Alpallana, Ed. SENATEL, Teléfono: 2947800
SUCURSAL - GUAYAQUIL: Av. 9 de Octubre y Pichincha, Ed. Banco Central del Ecuador, Piso 9. Teléfonos: (04)2569900 ext. 2001 - 2017
SUCURSAL - CUENCA: Av. Solano y 12 de Abril, Ed. San Vicente de Paúl, Teléfonos: (07)2846872- 2846873-2846875

OBLIGADO A LLEVAR CONTABILIDAD

COCAVISION
Tu nueva Imagen en CABLE

GUAMAN MANSANO VICTOR MANUEL

Direc. Matriz Av. 9 de Octubre s/n y Tiputini
Establec. Av. 9 de Octubre s/n yTiputini
Teléfono: 06 2860 815
FRANCISCO DE ORELLANA - ECUADOR

COMPROBANTE DE RETENCION
RUC: 0601654429001
Serie No. 003-001 003830
Autor. SRi 1111482350
Válido hasta 6/agosto/2013

Señor (es): SECRETARIA NACIONAL DE TELECOMUNICACIONES RUC: 176000961 0001
Dirección: Quito . Fecha de emisión: 05-07-2012
Tipo de Comprobante de Venta: FACTURA No. de Comprobante de Venta: 379900
Concepto: Audio y Video bajo suscripcion.

Ejercicio Fiscal	Base Imponible para la Retención	IMPUESTO	CODIGO DEL IMPUESTO	% DE RETENCION	VALOR RETENIDO
2012	490,00	IR	103	2%.	9.80
				Total Retención	9.80

AGENTE DE RETENCION

Agente Retenido

UNICO COMPROBANTE VALIDO COMO DESCARGO DEL VALOR RETENIDO

Ruiz Terán Hernan Bolivar - IMPRENTA ORELLANA - RUC 1500073653001 Aut. SRi 1194 Comprob. Retención 3801 - 4100 Fecha de Impresión 6/agosto/2012

Original: Sujeto Pasivo Retenido - Copia: Agente de Retención copia cotejada SIN VALOR TRIBUTARIO

FERRO NARVAEZ

Narvaez Cuajivoy Juan Carlos

VENTA AL POR MENOR DE MATERIALES DE CONSTRUCCION Y ARTICULOS DE FERRETERIA

Dir.: Av. 9 de Octubre s/n y Río Tiputini
Telf.: 088111705 - 086164750

ORELLANA - ECUADOR
CONTRIBUYENTE OBLIGADO A LLEVAR CONTABILIDAD

RUC. 1714791744001
AUT. S.R.I.: 1110506441

FACTURA

S 001-001 **0007963**

007961

CLIENTE: COCAVISION

RUC: 0601654429001 Teléfono:

Dirección: AV. 9 DE OCTUBRE Y RIO TIPUTINI

Fecha: Coca, 07/07/2012

Forma de Pago: CONTADO

Código	Descripción del Producto	Cantidad	V. Unit	V. Total
8051	*TOMA DOBLE POLARIZADO BLANCO PLATA	6.00	2.4554	14.732
664D	*TOMA POL. DOBLE MARFIL P/ EMPOTRAR	10.00	0.7143	7.143
547D	*PLACA PLASTICA 2/AGUJERO OVALADA	10.00	0.1786	1.786
72EF	*INTERRUPTOR SIMPLE C/LE BLANCO PLATA	5.00	1.4732	7.366
71EF	*INTERRUPTOR DOBLE C/LE BLANCO PLATA	1.00	2.2768	2.277
99D	*CAJA TERMICA 8 P SQUARE D	1.00	28.1696	28.170
19EF	*CABLE FLEXIBLE #14 AWG GPT CABLEC	35.00	0.4018	14.063
940E	*MANGUERA ANTILLAMA 1/2'' GRIS	10.00	0.2679	2.679
11JM	*BOQUILLA ROSETON OVALADO	26.00	1.1161	29.019
72AW	*TOMACORRIENTE POLA/+ INTERRUCTOR	4.00	2.4554	9.822
81EA	FOCO AHORRADOR 110-130V 20W 08AM	26.00	2.1000	54.600
40C	*CINTA AUERO154-N°33+3M	1.00	4.5982	4.598
263EF	*TAIPE NEGRO 3M 20YD3 TEMFLEX	1.00	0.8929	0.893
111AW	*CANALETA LISA 10X10 BLANCA C/ADHE	1.00	1.3839	1.384
58CR	FLUORECENTE 40W LAMPTAN	2.00	1.4732	2.946
40CR	*LAMPARA ELECTRONICA 2X40 C/FUSIBLE	1.00	9.1964	9.196
80C	*SOKER LAMPTAN 1X40	3.00	5.4911	16.473
601D	*SIERRA SANFLEX GRANO GRUESO 18 BAHCO	1.00	1.4286	1.429
49D	*BREAKER C32 SQUARE D	2.00	4.5982	9.196
58V	*TACO FISCHER Y TORNILLO	20.00	0.0893	1.786

Subtotal IVA 12%	162.01
Subtotal IVA 0%	57.65
Descuento:	0.00
Iva 12%	19.44
TOTAL A PAGAR	239.00

SON: DOSCIENTOS TREINTA Y NUEVE.

ENTREGUE CONFORME RECIBI CONFORME

Carranza García Betsy Margarita Imprenta y Librería "LO MAXIMO" RUC.: 1203636939001
AUT. 6414 Telefax: 062882376 Forma del 0006101 al 0008100 Impresión /23/Diciembre del 2011
CADUCA EL 23 DE DICIEMBRE DEL 2012

ORIGINAL CLIENTE COPIA EMISOR

OBLIGADO A LLEVAR CONTABILIDAD

COCAVISION
Tu nueva imagen en CABLE

GUAMAN MANSANO VICTOR MANUEL

Direc. Matriz Av. 9 de Octubre s/n y Tiputini
Establec. Av. 9 de Octubre s/n yTiputini
Teléfono: 06 2860 815
FRANCISCO DE ORELLANA - ECUADOR

COMPROBANTE DE RETENCION
RUC: 0601654429001
Serie No. 003-001 003781
Autor.SRi 1111069295
Válido hasta 7/mayo/2013

Señor (es): Narvaez Cuajivoy Juan Carlos RUC: 1714791744001

Dirección: Av 9 de Octubre s/n y Río Tiputini Fecha de emisión: 07/07/2012

Tipo de Comprobante de Venta: factura No. de Comprobante de Venta: 001-001-0007963

Concepto:

Ejercicio Fiscal	Base Imponible para la Retención	IMPUESTO	CODIGO DEL IMPUESTO	% DE RETENCION	VALOR RETENIDO
2012	162.01	Renta		1%	1.62

Total Retención 1.62

AGENTE DE RETENCION

Agente Retenido

UNICO COMPROBANTE VALIDO COMO DESCARGO DEL VALOR RETENIDO

Ruiz Terán Hernán Bolívar - IMPRENTA ORELLANA - RUC 1500073653001 Aut. SRi 1194 Comprob. Retención 3601 - 3800 Fecha de Impresión 7/mayo/2012

Original: Sujeto Pasivo Retenido - Copia: Agente de Retención copia cadueca SIN VALOR TRIBUTARIO

COCAVISION
Tu nueva imagen en CABLE

Direc. Matriz Av. 9 de Octubre s/n y Tiputini
Establec. Av. 9 de Octubre s/n y Tiputini
Teléfono: 06 2860 815
FRANCISCO DE ORELLANA - ECUADOR

COMPROBANTE DE RETENCION
RUC: 0601654429001
Serie No. 003-001 003788
Autor. SRI 1111069295
Válido hasta 7/mayo/2013

GUAMAN MANSANO VICTOR MANUEL

Señor (es): IMPORTADORA-EXPORTADORA CLAUPET CIA LTDA RUC: 1792044316001
Dirección: la colonia lote no 140, entre calle Fecha de emisión: 13/07/2012
Tipo de Comprobante de Venta: factura No. de Comprobante de Venta: 001-001-0008984
Concepto:

Ejercicio Fiscal	Base Imponible para la Retención	IMPUESTO	CODIGO DEL IMPUESTO	% DE RETENCION	VALOR RETENIDO
2012	533,00	Renta		1%	5.33
				Total Retención	5.33

AGENTE DE RETENCION

Agente Retenido

UNICO COMPROBANTE VALIDO COMO DESCARGO DEL VALOR RETENIDO

Ruiz Terán Hernán Bolívar - IMPRENTA ORELLANA - RUC 1500073653001 Aut. SRI 1194 Comprob. Retención 3601 - 3800 Fecha de impresión 7/mayo/2012

Original: Sujeto Pasivo Retenido - Copia: Agente de Retención copia celeste SIN VALOR TRIBUTARIO

CLAUPET TELECOMMUNICATION

IMPORTADORA - EXPORTADORA CLAUPET CIA. LTDA.
FACTURA COMERCIAL NEGOCIABLE
Calle la Colonia Lote No.140, entre calle Carapungo y Panamericana Norte (Calderón).
Telf.: (593-2) 282-1530 / 282-1531 / 282-1532
www.claupet.com info@claupet.com
Quito - Ecuador
Contribuyente Especial, Resolución No. 10-00047 del 19 / febrero / 2010

R.U.C. 1792044316001
FACTURA No. 001-001
00 0008984
AUT. SRI. : 1111201093
Fecha de Aut SRI: 05/JUNIO/2012

Fecha: 13-julio-2012 **Vence:** 12/06/2012
Cliente: VICTOR MANUEL GUAMAN MANSANO **CI/RUC:** 0601654429001
Dirección: AMAZONAS S/N INTERSECCION ESPEJO **Teléf:** 062860815
Ciudad: ORELLANA EL COCA **Cód. Vendedor:** 019 MARCIA CUENCA
Atención: **No. Orden:**

Cant.		Descripción	V.Unitario	Descuento	V.Total
300,00	10	CONECTOR FEED THROUGH F 11	0,71	0	213,00
50,00	101	CINTA AUTOFUNEDENTE FANTAPE 2517 10YDS	6,20	0	310,00
1,00	412	TRANSPORTE	10,00	0	10,00

590.43
Ch B.P. 779

QUINIENTOS NOVENTA Y CINCO DOLARES con 76/100 ----------

NO SE ACEPTAN DEVOLUCIONES FAVOR EMITIR CHEQUE A NOMBRE DE IMP. Y EXP. CLAUPET CIA. LTDA.

Debo y Pagaré a la orden de Importadora - Exportadora Claupet Cia. Ltda. en el lugar y fecha se me convenga el valor totalexpresado en este documento, más los impuestos respectivos y el máximo interés por mora permitido desde su vencimiento sin protesto. Exímese de presentación para el pago así como por falta de este hecho renuncio domicilio y me someto a los jueces competentes de la ciudad de Quito y al trámite ejecutivo verbal sumario a elección de Importadora - Exportadora Claupet Cia. Ltda. o sus secionarios.
Acepto que Importadora - Exportadora Claupet Cia. Ltda. ceda y transfiera en cualquier momento los derechos que emanan del presente documento sin que sea necesaria notificación alguna ni nueva aceptación de mi parte.
Acepto las condiciones de comprador a la presente factura a la vista sin protesto.

CLAUPET CIA. LTDA.
RUC: 1792044316001

FIRMA CLIENTE
RECIBI CONFORME

Subtotal:	533,00
Dcto. %:	0,00
I.V.A. 12.00 %:	62,76
Total $:	595,76

La Retención debe ser entregada maximo 5 días despues de la emisión de la factura, según disposición del SRI, caso contrario se procedera al cobro total de la factura.

JORGE EDUARDO GUERRERO MARCAYATA RUC: 1707754931001 AUT. SRI 5873 I DEL 008801 AL 010000 VALIDO PARA SU EMISION HASTA 05/JUNIO/2013

ORIGINAL: Adquiriente Copia Celeste: Emisor Copia Rosada: Sin Derecho a Crédito Tributario

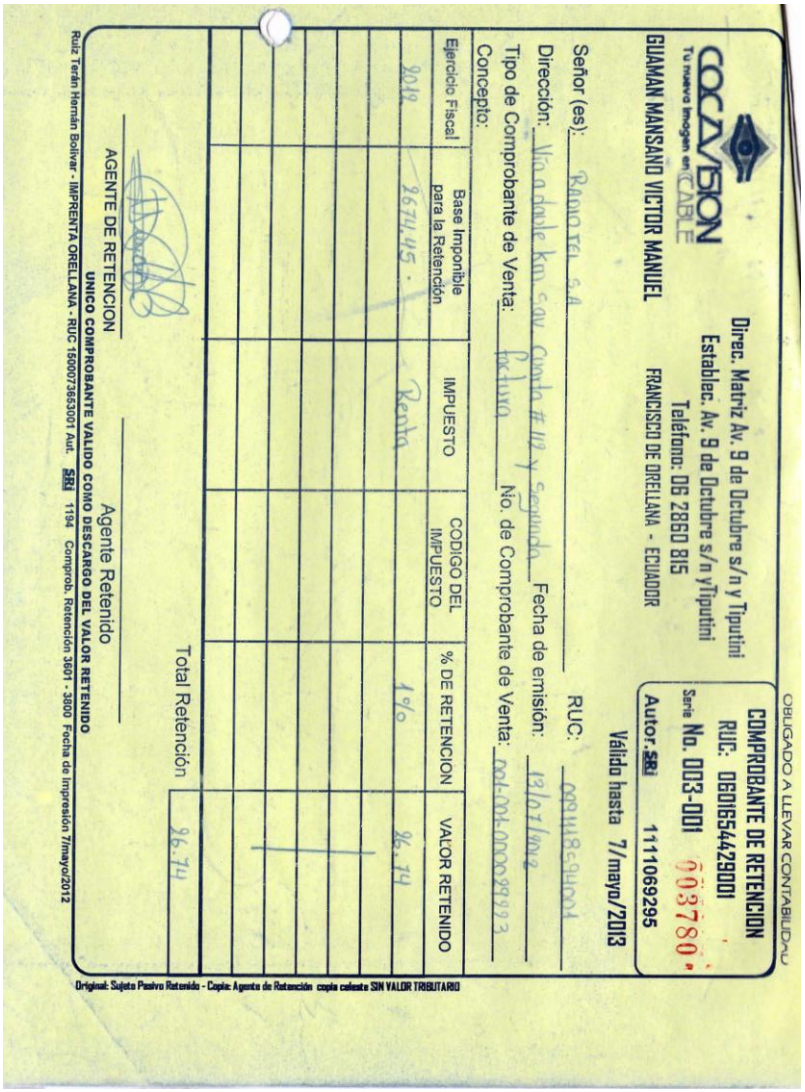

COCAVISION
Tu nueva imagen en CABLE

Direc. Matriz Av. 9 de Octubre s/n y Tiputini
Establec. Av. 9 de Octubre s/n yTiputini
Teléfono: 06 2860 815

OBLIGADO A LLEVAR CONTABILIDAD

COMPROBANTE DE RETENCION
RUC: 0601654429001
Serie No. 003-001 003780
Autor. SRI 1111069295
Válido hasta 7/mayo/2013

GUAMAN MANSANO VICTOR MANUEL
FRANCISCO DE ORELLANA - ECUADOR

Señor (es): RADIO TEL S.A. RUC: 0991118594001
Dirección: Via a daule km 5 av cuarta # 112 y Segunda Fecha de emisión: 13/07/2012
Tipo de Comprobante de Venta: Factura No. de Comprobante de Venta: 001-001-0029223
Concepto:

Ejercicio Fiscal	Base Imponible para la Retención	IMPUESTO	CODIGO DEL IMPUESTO	% DE RETENCION	VALOR RETENIDO
2012	2674.45	Renta		1%	26.74
				Total Retención	26.74

AGENTE DE RETENCION
UNICO COMPROBANTE VALIDO COMO DESCARGO DEL VALOR RETENIDO

Agente Retenido

Original: Sujeto Pasivo Retenido - Copia: Agente de Retención copia celeste SIN VALOR TRIBUTARIO

Ruiz Terán Hernán Bolívar - IMPRENTA ORELLANA - RUC 1500073863001 Aut. SRI 1194 Comprob. Retención 3601 - 3800 Fecha de impresión Tmayo/2012

RADIO TEL S.A.
R.U.C.: 0991118594001
Contribuyente Especial
Resolución N. NAC-09-00577- 07/Ago./2009

Vía a Daule Km. 5 Av. Cuarta # 112 y Segunda
Telf. PBX: 2 003 - 524 Fax: 2 003 - 524 ext. 124
Guayaquil - Ecuador

FACTURA

Cliente(1331) VICTOR MANUEL GUAMÁN MANSANO
AMAZONAS S/N INTERSECCION ESPEJO DIAG. MERCADO 12 DE DI
Dirección:
RUC /C.I. / PAS.: 0601654429001 062860815
Ciudad: EL COCA Teléfono 1: 085455927
Teléfono 2:

N° 001-001- 00 0029223
Aut. SRI # 1110440595
Fecha de Autorización 8/Diciembre/2011

Fecha de Emisión	Forma de Pago	Orden de Compra	Guia de Remisión	Vencimiento	Vendedor
13/Jul/2012	CREDITO HASTA 60 D	PRA1200170001		11/Sep/2012	Claudia Tapia (tapia1

Transportista		RUC/C.I. Transportista	Placa Vehiculo	
Destinatario	RUC C.I.	Lugar Destino	AMAZONAS S/N INTERSECCION ESPEJO DIA	

Recibí Conforme la mercadería que se detalla a continuación, cuyo valor debo y pagaré a la orden del emisor.

Código	Nombre	Descripción	Cantidad	Unid. Med.	Precio Unitario	Valor Buto	Des. %	Valor Neto
5228	TMP-M4-11	MULTITAP 4 VIAS 11DB	23.00	UN	10.140000	202.80	0.00	202.80
7131	SYWV(M)-75-7-60 (	CABLE COAXIAL RG11 75OHM 67% MA	4,575.00	MTR	0.526700	2,409.65	0.00	2,409.65
4518	F59-001	CONECTOR DE COMPRESION TIPO F P	124.00	UN	0.500000	62.00	0.00	62.00

2968.64
CUBI 2020 2021
CUBI

Declaro que debo y pagaré a 60 días plazo la cantidad de 2,995.38 dólares de los Estados Unidos de América (números y letras) a favor de la compañía **RADIOTEL S.A.** por compra de mercadería a crédito detallada en la factura inserta. Me obligo incondicionalmente a pagar en moneda de curso legal todo el valor en el plazo convenido, en esta ciudad o en el lugar que se me reconvenga, renuncio fuero y domicilio. En caso de mora de la obligación económica contraída y determinada en la factura, cancelaré los intereses legales, gastos de financiación, honorarios profesionales y, si fuere demando reconoceré adicionalmente las costas judiciales y más gastos que ordene la autoridad competente., quedando sometido a la vía verbal sumaria o ejecutiva y a los jueces donde mi acreedor interponga la acción legal.- Caso de existir en garantía Títulos Valor de Pago o Garantías Reales por esta obligación u otras que tenga con mi acreedor, autorizo aplicarlas para el cobro de todo lo adeudado.

Subtotal:	2,674.45
Descuentos:	0.00
Base Tarifa 0%	0.00
Base Tarifa 12%	2,674.45
I.V.A. 12% %	320.93
TOTAL POR COBRAR US$	2,995.38

No se aceptan devoluciones a menos que haya ocurrido error en el despacho por parte de la empresa o dentro del plazo de la garantía del producto. Para proceder con el reclamo se debe entregar la factura original y el producto que se encuentre en la caja debe estar en perfectas condiciones y la empresa reemplazará por un producto de igual característica y si no existiere el mismo producto se emitirá una nota de crédito, siempre y cuando se compruebe el origen de la falla.

SON: DOS MIL NOVECIENTOS NOVENTA Y CINCO CON 38/100

Oscar Emilio Trivino			
ELABORADO	REVISADO	DESPACHADO	RECIBÍ CONFORME FIRMA CLIENTE C.I.#

Bohorquez Parrales Darwin Javier • RUC 0924090418001 • Aut. 6564 • 57 Bl. de 50X3 del 0027951 al 0030800 Fecha de Caducidad. 8/Diciembre/2012
ORIGINAL BLANCA: ADQUIRIENTE **COPIA AMARILLA:** EMISOR **COPIA CELESTE:** COPIA SIN DERECHO A CREDITO TRIBUTARIO

CONTRIBUYENTE OBLIGADO A LLEVAR CONTABILIDAD

HARLEY DAVIDSON BARRIONUEVO COX

Direccion: Cuenca SIN y Amazonas
Establec.: Cuenca SIN y Amazonas
Telef: 062 883 868 / 092 251 062

*ACTIVIDADES DE PROVEEDOR DE SERVICIOS DE INTERNET.

FRANCISCO DE ORELLANA-ECUADOR

R.U.C.: 1713330593001
FACTURA
Nº002-001 0009643
AUT. SRI. 1111252714

Tu Conexión a Internet

COCA SACHAS LORETO QUITO

WWW.ORIONWI.COM

NOMBRE: Guaman Manzano Victor Manuel CC/RUC: 0601654429
FECHA: 2 de agosto de 2012
DIRECCION: Bario 20 de Mayo Av. 9 de Octubre y Tiputini TELEFONO: 085729684
E-MAIL victor

CANTIDAD	DETALLE	VALOR U.	VALOR T.
1	Servicios Servicio de Internet (agosto)	90,00	90,00
		Subtotal	90,00
		Iva 12 %	10,80
		Total	100,80

Recibí Conforme

Firma Autorizada

Live Messenger:
Para Soporte Llama:

soporte@orionwi.com
2883868

SAMMY GRAF-PAOLA DEL CARMEN TOCA VILLAVICENCIO TELF.: 2810-609 R.U.C. 1714838214001 AUT. 7210 DEL 0008701 AL 9700 * F.AUTO.15/06/2012
ORIGINAL: CLIENTE COPIA 1: EMISOR CADUCA 15/JUNIO/2013

OBLIGADO A LLEVAR CONTABILIDAD

COCAVISION
Tu nueva Imagen en CABLE

GUAMAN MANSANO VICTOR MANUEL

Direc. Matriz Av. 9 de Octubre s/n y Tiputini
Establec. Av. 9 de Octubre s/n yTiputini
Teléfono: 06 2860 815
FRANCISCO DE ORELLANA - ECUADOR

COMPROBANTE DE RETENCION
RUC: 0601654429001
Serie No. 003-001 003843
Autor. SRi 1111482350
Válido hasta 6/agosto/2013

Señor (es): Harley Davidson Barrionuevo Cox RUC: 1713330593001
Dirección: Cuenca y Amazonas Fecha de emisión: 2-08-2012
Tipo de Comprobante de Venta: Factura. No. de Comprobante de Venta: 002 001 9643
Concepto: Pago Internet

Ejercicio Fiscal	Base Imponible para la Retención	IMPUESTO	CODIGO DEL IMPUESTO	% DE RETENCION	VALOR RETENIDO
2012	90	Renta		2%	1.80

Total Retención 1,80

COCAVISION CANAL 10 RUC: 0601654429001 TU NUEVA IMAGEN EN CABLE

AGENTE DE RETENCION

Agente Retenido

UNICO COMPROBANTE VALIDO COMO DESCARGO DEL VALOR RETENIDO

Ruiz Terán Hernan Bolivar - IMPRENTA ORELLANA - RUC 1500073653001 Aut. SRi 1194 Comprob. Retención 3801 - 4100 Fecha de Impresión 6/agosto/2012

Original: Sujeto Pasivo Retenido - Copia: Agente de Retención copia cedente SIN VALOR TRIBUTARIO

ELECTROCAR AMAZONICA

Valdiviezo Mendoza Ana Esther

REPARACION Y MANTENIMIENTO DEL SISTEMA ELECTRICO DE VEHICULOS - VENTA AL POR MENOR DE ACCESORIOS, PARTES Y PIEZAS DE VEHICULOS

Dir.: Paraiso Amazonico 9 de Octubre s/n y Orellana

Telfs.: 097414474 - 089096809 - E-mail: valdiviezo.ana@hotmail.com

COCA - ORELLANA - ECUADOR

RUC. 1717245201001

FACTURA

S 002-001 0000685

AUT. S.R.I. 1110833767

Telef: 2860 815

Cliente: Cocavision

R.U.C. 0601654429001

Fecha: 06 Agosto 2012

Direccion: Av. 9 Octubre s/n y Tiputini

Cant.	DETALLE	Precio Unitario	V. Total
1	Juego de carbones		10.00
1	Arreglo de alternador.		30.00
1	Anillo antisulfatante de bateria.		1.25
1	Carga de bateria.		2.00
		Sub. Total	38.61
		IVA 0%	
		IVA 12 %	4.64
		TOTAL $.	43.25

ELECTROCAR AMAZONICA
ANA ESTHER VALDIVIEZO
RUC.: 1717245201001

FIRMA PROPIETARIO

FIRMA CLIENTE

Carranza Garcia Betsy Margarita Imprenta y Libreria "LO MAXIMO" RUC.: 1203636939001 AUT. 6414 Telefax: 062882376
Forma del 0000501 al 0000700 Impresión /13/Marzo del 2012 CADUCA EL 13 DE MARZO DEL 2013 - ORIGINAL CLIENTE COPIA EMISOR

OBLIGADO A LLEVAR CONTABILIDAD

COCAVISION
Tu nueva imagen en CABLE

GUAMAN MANSANO VICTOR MANUEL

Direc. Matriz Av. 9 de Octubre s/n y Tiputini
Establec. Av. 9 de Octubre s/n yTiputini
Teléfono: 06 2860 815
FRANCISCO DE ORELLANA - ECUADOR

COMPROBANTE DE RETENCION
RUC: 0601654429001
Serie No. 003-001 003876
Autor.SRi 1111482350
Válido hasta 6/agosto/2013

Señor (es): Electrocar Amazónica RUC: 1717245201001
Dirección: Paraiso Amazónico 9 de Oct /Orell. Fecha de emisión: 06-Agost-2012
Tipo de Comprobante de Venta: Factura No. de Comprobante de Venta: 000685
Concepto:

Ejercicio Fiscal	Base Imponible para la Retención	IMPUESTO	CODIGO DEL IMPUESTO	% DE RETENCION	VALOR RETENIDO
2012	38.61	I.R		1%	0.39

Total Retención 0.39

AGENTE DE RETENCION

Agente Retenido

UNICO COMPROBANTE VALIDO COMO DESCARGO DEL VALOR RETENIDO

Ruiz Teran Hernan Bolivar - IMPRENTA ORELLANA - RUC 1500073653001 Aut. SRi 1194 Comprob. Retención 3801 - 4100 Fecha de Impresión 6/agosto/2012

Original: Sujeto Pasivo Retenido - Copia: Agente de Retencion copia cadueta SIN VALOR TRIBUTARIO

Original Cliente - Copia Emisor

DISSOF.com
SUMINISTROS DE OFICINA Y COMPUTACION
Aguilar Sanchez Vicente Claudilio
TONER, CARTUCHOS, TINTAS Y RECARGAS. TODO PARA IMPRESORAS A INYECCION Y LASER
Dirección: Central Napo s/n y Uquillas Telf: 2881907 / 2882254
COCA - ORELLANA - ECUADOR

R.U.C. 0102270022001
FACTURA
S001-001
Nº 000012202

AUT. S.R.I. 1111290645
OBLIGADO A LLEVAR CONTABILIDAD

FECHA: 18/08/2012
CLIENTE: COCA VISION
DIRECCION AV. 9 DE OCTUBRE Y TIPUTINI
R.U.C. 0601654429001
TELF 9568528

Cant.	DETALLE	Valor Unitario	V. Total
	ADAPTADOR LAP. TO 19V. 3.42AM.	40.1786	40.18

Dissof.com
CANCELADO
Dir: Napo y Uquillas
Telf: 062-882254

OBLIGADO A LLEVAR CONTABILIDAD
VALIDO HASTA 25 DE JUNIO 2013

Base Tarifa 12%	40.18
Base Tarifa 0%	
Subtotal Factura	40.18
Importe del Iva 12%	4.82
TOTAL FACTURA $	45.00

Si el comprobante de retencion no ha sido entregado en los 5 dias de establecido en ley, debera pagar el valor total de la factura.

FIRMA CLIENTE
Cuarenta y Cinco Dolares 00/100
FIRMA PROPIETARIO/RUC

Windows XP

DIGITON SAUL LOPEZ LOJAS. IMP. SELECCIONES R.U.C. 1802251526001 AUT. 1192 Forma 11801 - 12400 impr. 25 de Junio del 2012
Email: impselec@uio.satnet.net

OBLIGADO A LLEVAR CONTABILIDAD

COCAVISION
Tu nueva imagen en CABLE
GUAMAN MANSANO VICTOR MANUEL

Direc. Matriz Av. 9 de Octubre s/n y Tiputini
Establec. Av. 9 de Octubre s/n yTiputini
Teléfono: 06 2860 815
FRANCISCO DE ORELLANA - ECUADOR

COMPROBANTE DE RETENCION
RUC: 0601654429001
Serie No. 003-001 003866
Autor.SRi 1111482350
Válido hasta 6/agosto/2013

Señor (es): DISSOF.com RUC: 0601654429001
Dirección: Central Napo y Uquillas Fecha de emisión: 18-08-2012
Tipo de Comprobante de Venta: b. No. de Comprobante de Venta: 0012202
Concepto:

Ejercicio Fiscal	Base Imponible para la Retención	IMPUESTO	CODIGO DEL IMPUESTO	% DE RETENCION	VALOR RETENIDO
2012	40.18	I e.		1%.	0.40
				Total Retención	0.40

AGENTE DE RETENCION

Agente Retenido

UNICO COMPROBANTE VALIDO COMO DESCARGO DEL VALOR RETENIDO

Ruiz Terán Hernan Bolivar - IMPRENTA ORELLANA - RUC 1500073653001 Aut. SRi 1194 Comprob. Retención 3801 - 4100 Fecha de Impresión 6/agosto/2012

Original: Sujeta Preeva Retenido - Copia: Agente de Retención copia cobrada SIN VALOR TRIBUTARIO

GRANDMAR CORP S.A.
REPRESENTACIONES DE MARCAS
R.U.C. 0992402598001

GRANDMAR-CORP S.A.
Matriz Oficina: Av. Joaquín Orrantia s/n y Av. Leopoldo Benitez
Edif. Trade Building Piso 7 Corporativo Ofic. 702A Mz. 1-2-4,
detrás del Hotel Sonesta • PBX: 2639099
Guayaquil - Ecuador
Contribuyente Especial según Resolución No. 215 del 26/03/2009

FACTURA:
Nº 001-001- 000009560
Autorización SRI Nº 1110428795

COCA VISION CABLE — 0601654429001
CLIENTE: AMAZONAS S/N Y ELOY ALFARO — RUC/C.I.:: 27/8/2012
DIRECCIÓN: 06 288 0679 / — FECHA DE EMISIÓN:
TELF.: — FECHA DE VENCIMIENTO.:
CIUDAD: COCA — REF. JUN-12 — FORMA DE PAGO:

TURNER 2 SEÑALES DE CABLE	440,00
TURNER SEÑALES DE CABLE	540,00

"COMPROBANTE DE RETENCIÓN"
SEGÚN ART. 50 DE LA LEY DE RÉGIMEN TRIBUTARIO INTERNO. EL AGENTE DE RETENCIÓN ESTA OBLIGADO A ENTREGAR EL COMPROBANTE DE RETENCIÓN HASTA 5 DÍAS DESPUÉS DE LA FECHA DE EMISIÓN DE LA FACTURA, DESPUÉS DE ESTE PLAZO NO SE ACEPTARA NINGÚN COMPROBANTE DEBIENDO CANCELAR EL VALOR TOTAL DE LA FACTURA.

1078 Giras Consolado ch 2013

SON: UN MIL NOVENTA Y SIETE 60/100 DOLARES

GRANDMAR-CORP S.A.
FIRMA AUTORIZADA
Firma Autorizada

SUBTOTAL $	980,00
I.V.A. 0% $:	,00
I.V.A. 12 % $:	117,60
V.TOTAL $	1.097,60

Formas y Accesorios FORMAC S.A. • R.U.C. 0991243453001 • Km. 10,5 Vía a Daule • PBX: (593-4)2113566 • Autoriz. Nº 1901 • Fecha de autorización 06/12/2011 Válido para su emisión hasta 06/12/2012 • Del 0008501 al 0010000 • OP#73000

OBLIGADO A LLEVAR CONTABILIDAD

COCAVISION
Tu nueva imagen en CABLE
GUAMAN MANSANO VICTOR MANUEL

Direc. Matriz Av. 9 de Octubre s/n y Tiputini
Establec. Av. 9 de Octubre s/n yTiputini
Teléfono: 06 2860 815
FRANCISCO DE ORELLANA - ECUADOR

COMPROBANTE DE RETENCION
RUC: 0601654429001
Serie No. 003-001 003856
Autor. SRi 1111482350
Válido hasta 6/agosto/2013

Señor (es): Grandmar-Corp S.A. — RUC: 0992402598001
Dirección: Av. Joaquin Orrantia y Av Leopoldo Benitez — Fecha de emisión: 27/8/2012
Tipo de Comprobante de Venta: Factura — No. de Comprobante de Venta: 001-001-9560
Concepto:

Ejercicio Fiscal	Base Imponible para la Retención	IMPUESTO	CODIGO DEL IMPUESTO	% DE RETENCION	VALOR RETENIDO
2012	980	Renta		2%	19.60
				Total Retención	19.60

AGENTE DE RETENCION — Agente Retenido

UNICO COMPROBANTE VALIDO COMO DESCARGO DEL VALOR RETENIDO

Ruiz Terán Hernan Bolivar - IMPRENTA ORELLANA - RUC 1500073653001 Aut. SRi 1194 Comprob. Retención 3801 - 4100 Fecha de Impresión 6/agosto/2012

Original: Sujeto Pasivo Retenido - Copia: Agente de Retención copia cedente SIN VALOR TRIBUTARIO

GRANDMAR CORP S.A.
REPRESENTACIONES DE MARCAS
R.U.C. 0992402598001

GRANDMAR-CORP S.A.
Matriz Oficina: Av. Joaquín Orrantia s/n y Av. Leopoldo Benitez
Edif. Trade Building Piso 7 Corporativo Ofic. 702A Mz. 1-2-4,
detrás del Hotel Sonesta • PBX: 2639099
Guayaquil - Ecuador
Contribuyente Especial según Resolución No. 215 del 26/03/2009

FACTURA:
Nº 001-001- 000009561
Autorización SRI Nº 1110428795

COCA VISION CABLE 0601654429001

CLIENTE: AMAZONAS S/N Y ELOY ALFARO — RUC/C.I.: 27/8/2012
DIRECCIÓN: 06 288 0679 / — FECHA DE EMISIÓN:
TELF.: COCA REF. JUL-12 — FECHA DE VENCIMIENTO.:
CIUDAD: — FORMA DE PAGO:

TURNER SEÑALES DE CABLE 540,00
TURNER 2 SEÑALES DE CABLE 440,00

"COMPROBANTE DE RETENCIÓN"
SEGÚN ART. 50 DE LA LEY DE RÉGIMEN TRIBUTARIO INTERNO. EL AGENTE DE RETENCIÓN ESTA OBLIGADO A ENTREGAR EL COMPROBANTE DE RETENCIÓN HASTA 5 DÍAS DESPUÉS DE LA FECHA DE EMISIÓN DE LA FACTURA, DESPUÉS DE ESTE PLAZO NO SE ACEPTARA NINGÚN COMPROBANTE DEBIENDO CANCELAR EL VALOR TOTAL DE LA FACTURA.

1078
~~por girar~~
Cancelado
Cdo 2014

GRANDMAR-CORP S.A.
REPRESENTACIONES DE MARCAS

SON: UN MIL NOVENTA Y SIETE 60/100 DÓLARES

FIRMA AUTORIZADA
Firma Autorizada

SUBTOTAL $	980,60
I.V.A. 0% $:	,00
I.V.A. 12 % $:	117,60
V.TOTAL $	1.097,60

OBLIGADO A LLEVAR CONTABILIDAD

COCAVISION
Tu nueva imagen en CABLE
GUAMAN MANSANO VICTOR MANUEL

Direc. Matriz Av. 9 de Octubre s/n y Tiputini
Establec. Av. 9 de Octubre s/n yTiputini
Teléfono: 06 2860 815
FRANCISCO DE ORELLANA - ECUADOR

COMPROBANTE DE RETENCION
RUC: 0601654429001
Serie No. 003-001 003855
Autor. SRI 1111482350

Válido hasta 6/agosto/2013

Señor (es): Grandmar - Corp S.A. — RUC: 0992402598001
Dirección: Av. Joaquin Orrantia y Av. Leopoldo Benitez — Fecha de emisión: 27/8/2012
Tipo de Comprobante de Venta: — No. de Comprobante de Venta: 001-001-9561
Concepto:

Ejercicio Fiscal	Base Imponible para la Retención	IMPUESTO	CODIGO DEL IMPUESTO	% DE RETENCION	VALOR RETENIDO
2012	980	Renta		2%	19.60

Total Retención 19.60

AGENTE DE RETENCION — Agente Retenido

UNICO COMPROBANTE VALIDO COMO DESCARGO DEL VALOR RETENIDO

Original: Sujeto Pasivo Retenido - Copia: Agente de Retención copia celeste SIN VALOR TRIBUTARIO

Ruiz Terán Hernan Bolívar - IMPRENTA ORELLANA - RUC 1500073653001 Aut. SRI 1194 Comprob. Retención 3801 - 4100 Fecha de Impresión 6/agosto/2012

El Coca http://192.168.2.1/cablecontrol/imprimir_factura.php?id_cliente=1...

COCAVISION

COCAVISION Cable

GUAMAN MANSANO VICTOR MANUEL
Direc: 9 de Octubre s/n y Tiputini
Establec: 20 DE MAYO 9 de Octubre s/n y Tiputini
Teléfax: 06 2860 815 - 085469169 cocavision@gmail.com
FRANCISCO DE ORELLANA (COCA) - ECUADOR

OBLIGADO A LLEVAR CONTABILIDAD

RUC: 0601654429001
FACTURA
serie 003-001 069033
Autoriz. SRI 1110286387

Mendoza B

Contrato 03192	Fecha 2012-07-07
Grefa Tapuy Jaime Abel	PUTUMAYO Y CAFETAL - ECOLOGICO
220011788-1	

Mayo 2012 -Cable Tv.	2.83
Junio 2012 -Cable Tv.	9.45
Julio 2012 -Cable Tv.	9.45
21.73	
IVA 2.00	
ICE 3.27	
27.60	

1 de 1

07/07/201

ENTREGUE CONFORME

En pagos con cheque remitirlo
CRUZADO a nombre de COCAVISION

RECIBI CONFORME

Ruiz Terán Hernán Bolivar Imp. Orellana RUC 1500073653001 AUT SRI 1194 Factura 56201 - 76200 Impresión 31/octubre/2011 Caduca 31/octubre/2012
Original: ADQUIRENTE Copia EMISOR

COCAVISION Cable
GUAMAN MAYSANO VICTOR MANUEL
Direc: 9 de Octubre s/n y Tiputini
Estableс: 20 DE MAYO 9 de Octubre s/n y Tiputini
Teléfax: 06 2860 815 - 085469169 cocavision@gmail.com
FRANCISCO DE ORELLANA (COCA) - ECUADOR

OBLIGADO A LLEVAR CONTABILIDAD

RUC: 0601654429001
FACTURA
serie 003-001 069220
Autoriz. SRI 1110286387

Peralta Sanchez Norma Judith
Ruc: 1715395503001
Cel: 0622803672
Central.

Código: 3713
Coca, 10/07/2012

Mayo ron.	9.45
Junio ron.	9.45
Subtotal	18.90
IVA	2.87
ICE	2.83
Total	24.00

ENTREGUE CONFORME

En pagos con cheque remitirlo CRUZADO a nombre de COCAVISION

RECIBI CONFORME

Ruiz Terán Hernán Bolívar Imp. Orellana RUC 1500073653001 AUT SRI 1194 Factura 56201 - 76200 Impresión 31/octubre/2011 Caduca 31/octubre/2012
Original: ADQUIRENTE Copia EMISOR

COMERCIAL "DAVID"

R.U.C. 1715395503001
COMPROBANTE DE RETENCION
S001-001
Nº 000002916
AUT. S.R.I. 1110915105
OBLIGADO A LLEVAR CONTABILIDAD

Peralta Sanchez Norma Judith
Dirección: Central Av. Alejandro Labaka s/n y García Moreno
Telf.: 062883672 Cel.:089069642 / 088685002
COCA - ORELLANA - ECUADOR

Proveedor: Cocavision Cable
Fecha: 10/07/2012
C I/R.U.C. 0601654429001
Tipo de Comprobante de Venta: Factura
Dirección: 9 de Oct. s/n y Tiputini
Nº. De Comprobante de Venta: 003-001-0069220
Concepto :
Ejercicio Fiscal: 2012

IMPUESTO	BASE IMPONIBLE PARA LA RETENCION	PORCENTAJE	VALOR RETENIDO
Renta	18,90	2%	0,38
		TOTAL	0,38

VALIDO HASTA 30 MARZO DEL 2013

FIRMA AGENTE DE RETENCION

FIRMA DEL SUJETO RETENIDO

ÚNICO COMPROBANTE VALIDO COMO DESCARGO DEL VALOR RETENIDO

Original Cliente - 1er Copia - Emisor - 2da Copia Sin Valor Tributario

http://192.168.2.1/cablecontrol/imprimir_factura.php?id_cliente=3

COCAVISION Cable
GUAMAN MANSANO VICTOR MANUEL
Direc: 9 de Octubre s/n y Tiputini
Estableс: 20 DE MAYO 9 de Octubre s/n y Tiputini
Teléfax: 06 2860 815 - 085469169 cocavision@gmail.com
FRANCISCO DE ORELLANA (COCA) - ECUADOR

OBLIGADO A LLEVAR CONTABILIDAD

RUC: 0601654429001
FACTURA
serie 003-001 069223
Autoriz. SRI 1110286387

Contrato 03786
Quintanilla Aguilar Nelson
2100034079

Fecha 2012-07-11
CALLE PRINCIPAL
SAN CARLOS

Mayo 2012 -Cable Tv.	9.45
Junio 2012 -Cable Tv.	9.45
Julio 2012 -Cable Tv.	9.45

	28.35
IVA 3.39	
ICE 4.26	
	36.00

ENTREGUE CONFORME

En pagos con cheque remitirlo CRUZADO a nombre de COCAVISION

RECIBI CONFORME

Ruiz Terán Hernán Bolívar Imp. Orellana RUC 1500073653001 AUT SRI 1194 Factura 56201 - 76200 Impresión 31/octubre/2011 Caduca 31/octubre/2012
Original: ADQUIRENTE Copia EMISOR

COCAVISION Cable
GUAMAN MANSANO VICTOR MANUEL
Direc: 9 de Octubre s/n y Tiputini
Estableс: 20 DE MAYO 9 de Octubre s/n y Tiputini
Teléfax: 06 2860 815 - 085469169 cocavision@gmail.com
FRANCISCO DE ORELLANA (COCA) - ECUADOR

OBLIGADO A LLEVAR CONTABILIDAD

RUC: 0601654429001
FACTURA
serie 003-001 069224
Autoriz. SRI 1110286387

Contrato 06320
Peralta Cango Irene Isabel
070170673100

Fecha 2012-07-11
amazonas y miguel gamboa
[illegible] ROSA

Julio 2012 -Cable Tv.	21.26

	21.26
IVA 2.55	
ICE 3.19	
	27.00

11/07/2012 8:55

ENTREGUE CONFORME

En pagos con cheque remitirlo CRUZADO a nombre de COCAVISION

RECIBI CONFORME

[illegible] Impresión 31/octubre/2011 Caduca 31/octubre/2012

C-sys El Coca

COCAVISION

COCAVISION Cable

GUAMAN MANSANO VICTOR MANUEL
Direc: 9 de Octubre s/n y Tiputini
Estable: 20 DE MAYO 9 de Octubre s/n y Tiputini
Teléfax. 06 2860 815 - 085469169 cocavision@gmail.com
FRANCISCO DE ORELLANA (COCA) - ECUADOR

OBLIGADO A LLEVAR CONTABILIDAD

RUC: 0601654429001
FACTURA
serie 003-001 069528
Autoriz. SRI 1110286387

Contrato:05662
Alvarez Vera Pedro Fernando
1702278779

Fecha:2012-07-16
av 9 de octubre y pompeya
20 DE MAYO

Julio 2012 -Cable Tv.	9.45
	9.45
	IVA 1.13
	ICE 1.42
	12.00

ENTREGUE CONFORME

En pagos con cheque remitirlo
CRUZADO a nombre de COCAVISION

RECIBI CONFORME

Ruiz Terán Hernán Bolívar Imp. Orellana RUC 1500073653001 AUT SRI 1194 Factura 56201 - 76200 Impresión:31/octubre/2011 Caduca:31/octubre/2012

C-sys El Coca

COCAVISION

COCAVISION Cable

GUAMAN MANSANO VICTOR MANUEL
Direc: 9 de Octubre s/n y Tiputini
Estable: 20 DE MAYO 9 de Octubre s/n y Tiputini
Teléfax. 06 2860 815 - 085469169 cocavision@gmail.com
FRANCISCO DE ORELLANA (COCA) - ECUADOR

OBLIGADO A LLEVAR CONTABILIDAD

RUC: 0601654429001
FACTURA
serie 003-001 069529
Autoriz. SRI 1110286387

Contrato:00969
Orbes Felix Euclides
0700755234

Fecha:2012-07-16
AMBATO Y FERNANDO
12 DE

Mayo 2012 -Cable Tv.	9.45
	9.45
	IVA 1.13
	ICE 1.42
	12.00

ENTREGUE CONFORME

En pagos con cheque remitirlo
CRUZADO a nombre de COCAVISION

RECIBI CONFORME

Ruiz Terán Hernán Bolívar Imp. Orellana RUC 1500073653001 AUT SRI 1194 Factura 56201 - 76200 Impresión:31/octubre/2011 Caduca:31/octubre/2012
Original: ADQUIRENTE Copia EMISOR

COCAVISION Cable
GUAMAN MANSANO VICTOR MANUEL
Direc: 9 de Octubre s/n y Tiputini
Estableс: 20 DE MAYO 9 de Octubre s/n y Tiputini
Teléfax. 06 2860 815 - 085469169 cocavision@gmail.com
FRANCISCO DE ORELLANA (COCA) -ECUADOR

OBLIGADO A LLEVAR CONTABILIDAD

RUC: 0601654429001
FACTURA
Serie 003-001 071602
Autoriz. SRI 1110286387

Cabrera Luzon Julia Maria
Ruc: 1500589948001
Cel: 0977223514
Central

Código: 3143
Coca, 25/08/2012

Junio 2012	9.45
Julio 2012	9.45
Subtotal	18.90
IVA	2.27
ICE	2.83
Total	24.00

071601

ENTREGUE CONFORME

En pagos con cheque remitirlo
CRUZADO a nombre de COCAVISION

RECIBI CONFORME

Ruiz Terán Hernán Bolívar Imp. Orellana RUC 1500073653001 AUT SRI 1194 Factura 56201 - 76200 Impresión.31/octubre/2011 Caduca 31/octubre/2012
Original: ADQUIRENTE Copia EMISOR

COCAVISION Cable
GUAMAN MANSANO VICTOR MANUEL
Direc: 9 de Octubre s/n y Tiputini
Estableс: 20 DE MAYO 9 de Octubre s/n y Tiputini
Teléfax. 06 2860 815 - 085469169 cocavision@gmail.com
FRANCISCO DE ORELLANA (COCA) -ECUADOR

OBLIGADO A LLEVAR CONTABILIDAD

RUC: 0601654429001
FACTURA
Serie 003-001 071603
Autoriz. SRI 1110286387

Rogel Cordova Santiago Felipe
Ruc: 2100287413001
Cel: 0947576455
Central

Código: 4204
Coca, 25/08/2012

Junio 2012	9.45
Subtotal	9.45
IVA	1.13
ICE	1.42
Total	12.00

071601

ENTREGUE CONFORME

En pagos con cheque remitirlo
CRUZADO a nombre de COCAVISION

RECIBI CONFORME

Ruiz Terán Hernán Bolívar Imp. Orellana RUC 1500073653001 AUT SRI 1194 Factura 56201 - 76200 Impresión.31/octubre/2011 Caduca 31/octubre/2012
Original: ADQUIRENTE Copia EMISOR

COCAVISION

GUAMAN MANSANO VICTOR MANUEL
Direc: 9 de Octubre s/n y Tiputini
Establec: 20 DE MAYO 9 de Octubre s/n y Tiputini
Teléfax. 06 2860 815 - 085469169 cocavision@gmail.com
FRANCISCO DE ORELLANA (COCA) - ECUADOR

LLEVAR CONTABILIDAD

RUC: 0601654429001
FACTURA
serie 003-001 071604
Autoriz. SRI 1110286387

Benites Carreño Pedro.
Ruc: 2100514211001
Cel: 089789078.
Central.

Código: 5930
Coca, 25/08/2012.

Abona Agosto 2012.	4.72
Saldo de Junio 2012.	1.57
Julio 2012.	9.45
Subtotal	15.74
IVA	1.89
ICE	2.36
Total	20.00

ENTREGUE CONFORME

En pagos con cheque remitirlo
CRUZADO a nombre de COCAVISION

RECIBI CONFORME

Ruiz Terán Hernán Bolívar Imp. Orellana RUC 1500073653001 AUT SRI 1194 Factura 56201 - 76200 Impresión.31/octubre/2011 Caduca 31/octubre/2012
Original: ADQUIRENTE Copia EMISOR

COCAVISION

COCAVISION Cable
GUAMAN MANSANO VICTOR MANUEL
Direc: 9 de Octubre s/n y Tiputini
Establec: 20 DE MAYO 9 de Octubre s/n y Tiputini
Teléfax. 06 2860 815 - 085469169 cocavision@gmail.com
FRANCISCO DE ORELLANA (COCA) - ECUADOR

OBLIGADO A LLEVAR CONTABILIDAD

RUC: 0601654429001
FACTURA
serie 003-001 071612
Autoriz. SRI 1110286387

Contrato:02856	Fecha:2012-08-27
Salinas Jose Alverto	CALLE 6 DE ENERO
110411155600	6 DE

27/08/20

1 de 1

Agosto 2012 -Cable	11.81
	11.81
	IVA 1.42
	ICE 1.77
	15.00

ENTREGUE CONFORME

En pagos con cheque remitirlo
CRUZADO a nombre de COCAVISION

RECIBI CONFORME

Ruiz Terán Hernán Bolívar Imp. Orellana RUC 1500073653001 AUT SRI 1194 Factura 56201 - 76200 Impresión.31/octubre/2011 Caduca 31/octubre/2012
Original: ADQUIRENTE Copia EMISOR

COCAVISION Cable
GUAMAN MANSANO VICTOR MANUEL
Direc: 9 de Octubre s/n y Tiputini
Establec: 20 DE MAYO 9 de Octubre s/n y Tiputini
Teléfax. 06 2860 815 - 085469169 cocavision@gmail.com
FRANCISCO DE ORELLANA (COCA) - ECUADOR

OBLIGADO A LLEVAR CONTABILIDAD

RUC: 0601654429001
FACTURA
serie 003-001 071611
Autoriz. SRI 1110286387

Servicios Servitao CIA LTDA. 27/8/2012.
Ruc.: 2990315304001

Un anuncio por un dia
se requiere contratar los servicios
de una Señorita Secretaria para
la empresa.

15
IVA 1.60
16.60

KU
ENTREGUE CONFORME

En pagos con cheque remitirlo
CRUZADO a nombre de COCAVISION

RECIBI CONFORME

Ruiz Terán Hernán Bolívar Imp. Orellana RUC 1500073653001 AUT SRI 1194 Factura 56201 - 76200 Impresión 31/octubre/2011 Caduca 31/octubre/2012
Original: ADQUIRENTE Copia EMISOR

ÍNDICE

Certificado	II
Autoría	III
Agradecimiento	IV
Dedicatoria	V
a. Título	1
b. Resumen en castellano traducido al inglés	2
c. Introducción	4
d. Revisión del literatura	6
e. Materiales y métodos	30
f. Resultados	33
g. Discusión	96
h. Conclusiones	97
i. Recomendaciones	98
j. Bibliografía	99
k. Anexos	100
Índice	214