



UNIVERSIDAD NACIONAL DE LOJA
CARRERA DE CONTABILIDAD Y AUDITORÍA
MODALIDAD DE ESTUDIOS A DISTANCIA

**IMPLANTACIÓN DE CONTABILIDAD AVICOLA
EN LA GRANJA DEL SEÑOR LUIS MANFREDO
GALLARDO BRAVO, DEL CANTON BALSAS,
PROVINCIA DE EL ORO PERIODO OCTUBRE A
DICIEMBRE DEL 2013.**

Tesis previo a optar el
título de Ingeniera en
Contabilidad y Auditoría,
CPA.

AUTORA: Norma Bélgica Suárez Armijos

DIRECTORA DE TESIS: Mgtr. María del Rocío Delgado Guerrero

1859

**Loja – Ecuador
2014**

Mgtr. MARÍA DEL ROCÍO DELGADO GUERRERO, DOCENTE DE LA UNIVERSIDAD NACIONAL DE LOJA, CARRERA DE CONTABILIDAD Y AUDITORIA, MODALIDAD DE ESTUDIOS A DISTANCIA Y DIRECTORA DE TESIS.

CERTIFICA:

Que el presente trabajo de investigación intitulado: **IMPLANTACIÓN DE CONTABILIDAD AVICOLA EN LA GRANJA DEL SEÑOR LUIS MANFREDO GALLARDO BRAVO, DEL CANTON BALSAS, PROVINCIA DE EL ORO PERIODO OCTUBRE A DICIEMBRE DEL 2013**, realizado por la aspirante: Norma Bélgica Suarez Armijos, previo a optar el título de Ingeniera en Contabilidad y Auditoría, CPA, se ha ejecutado bajo mi dirección, y luego de terminada autorizó su presentación ante el Tribunal respectivo.

Loja, Enero, del 2015

Mgtr. María del Rocío Delgado Guerrero
DIRECTORA DE TESIS

AUTORIA

Yo, Norma Bélgica Suárez Armijos, declaro ser autora del presente trabajo de tesis y eximo expresamente a la Universidad Nacional de Loja y a sus representantes jurídicos de posibles reclamos o acciones legales, por el contenido de la misma.

Adicionalmente acepto y autorizo a la Universidad Nacional de Loja, la publicación de mi tesis en el Repositorio Institucional – Biblioteca Virtual.

Autora: Norma Bélgica Suárez Armijos

Firma:

Cédula: 0702502261

Fecha: Loja, Enero del 2015

Para constancia de esta autorización, en la ciudad de Loja, a los siete días del mes de enero del dos mil quince, firma la autora.

Firma:

Autora: Norma Bélgica Suárez Armijos

**CARTA DE AUTORIZACIÓN DE TESIS POR PARTE DE LA AUTORA,
PARA LA CONSULTA, REPRODUCCIÓN PARCIAL O TOTAL, Y
PUBLICACIÓN ELECTRONICA DEL TEXTO COMPLETO.**

Yo Norma Bélgica Suárez Armijos, declaro ser autora de la tesis titulada: **IMPLANTACIÓN DE CONTABILIDAD AVICOLA EN LA GRANJA DEL SEÑOR LUIS MANFREDO GALLARDO BRAVO, DEL CANTON BALSAS, PROVINCIA DE EL ORO PERIODO OCTUBRE A DICIEMBRE DEL 2013**, como requisito para optar el grado de: Ingeniería en Contabilidad y Auditoría CPA., autorizo al Sistema Bibliotecario de la Universidad Nacional de Loja para que con fines académicos, muestre al mundo la producción intelectual de la Universidad, a través de la visibilidad de su contenido de la siguiente manera en el Repositorio Digital Institucional.

Los usuarios pueden consultar el contenido de este trabajo en el RDI, en las redes de información del país y del exterior, con las cuales tenga convenio la Universidad.

La Universidad Nacional de Loja, no se responsabiliza por el plagio o copia de la tesis que realice un tercero.

Para constancia de esta autorización, en la ciudad de Loja, a los nueve días del mes de enero del dos mil quince, firma la autora.

Firma:

Autora: Norma Bélgica Suárez Armijos

Cédula: 0702502261

Dirección: La Bocana

Correo Electrónico: normasuarez_5@hotmail.com

Celular: 0990365080

DATOS COMPLEMENTARIOS

Directora de Tesis: Mgtr. María del Rocío Delgado Guerrero

Tribunal de Grado:

Mg. Natalia Largo Sánchez	Presidenta Tribunal
Mg. Manuel Aurelio Tocto	Vocal Tribunal
Mg. Luis Quizhpe	Vocal Tribunal

DEDICATORIA

Este trabajo lo dedico principalmente a Dios, por haberme dado la vida y permitirme el haber llegado hasta este momento tan importante de mi formación profesional.

A mi madre, por ser el pilar más importante y por demostrarme siempre su cariño y apoyo incondicional.

A mi padre y hermano, a pesar de nuestra distancia física, siento que están conmigo siempre, sé que este momento hubiera sido tan especial para ustedes como lo es para mí.

A mi hija **Ariana Mayeli**, quien es el motivo y la razón que me han llevado a seguir superándome día a día, para alcanzar mis sueños de superación, ha sido la luz en mi camino y la fuente de mi inspiración, para quien ningún sacrificio, es suficiente, que con su luz ha iluminado mi vida.

A mi esposo, quien con su apoyo constante y amor incondicional ha sido amigo y compañero inseparable en todo momento.

A mis hermanas, hermano y sobrinos, gracias por estar conmigo y apoyarme siempre.

Son muchas las personas a las que me gustaría agradecer por brindarme su amistad, apoyo, ánimo y compañía para superarme como profesional en las diferentes etapas de mi vida,

Norma Bélgica

AGRADECIMIENTO

Expreso un profundo agradecimiento a los Docentes de la Universidad Nacional de Loja, Modalidad de Estudios a Distancia, Carrera de Contabilidad y Auditoría, por la formación profesional que me ha brindado, ya que son quienes se esfuerzan diariamente para dedicar la enseñanza a sus estudiantes.

Especialmente a la Mgtr. María del Rocío Delgado Guerrero, Directora de Tesis, quien me ha guiado en la terminación del presente trabajo.

También expreso mi agradecimiento al señor Luis Manfredo Gallardo Bravo, quien en calidad de propietario de la Granja, me brindó todas las facilidades para la realización y cumplimiento de este trabajo de tesis.

Norma Bélgica

a. TÍTULO

IMPLANTACIÓN DE CONTABILIDAD AVICOLA EN LA GRANJA DEL SEÑOR LUIS MANFREDO GALLARDO BRAVO, DEL CANTON BALSAS, PROVINCIA DE EL ORO PERIODO OCTUBRE A DICIEMBRE DEL 2013.

b. RESUMEN EN CASTELLANO Y TRADUCIDO AL INGLÉS

El trabajo de tesis denominado IMPLANTACIÓN DE CONTABILIDAD AVICOLA EN LA GRANJA DEL SEÑOR LUIS MANFREDO GALLARDO BRAVO, DEL CANTON BALSAS, PROVINCIA DE EL ORO PERIODO OCTUBRE A DICIEMBRE DEL 2013, contribuye de manera significativa a su propietario, ya que le permite conocer los costos que incurre durante la producción de la granja avícola así como los procedimientos pertinentes para tener un control eficiente de los recursos que dispone, para lograr la optimización que conlleva a mejorar la utilidad empresarial.

La aplicación del proceso contable en la granja del señor Luis Manfredo Gallardo Bravo, permitió dar cumplimiento a los objetivos planteados en donde se realizó el inventario inicial, el plan y manual de cuentas único para las actividades agropecuarias, el control de costos agropecuarios de insumos y materiales, mano de obra y costos indirectos de explotación para con ello determinar el costo unitario y total de la producción y llegar a obtener los estados financieros en el periodo octubre a diciembre de 2013.

Entre las principales conclusiones, se llega a determinar la importancia y necesidad de la implantación del sistema contable acorde a sus actividades agropecuarias y conocer información real sobre su situación económica y financiera y por ende tomar correctivos necesarios basados en los estados financieros.

Entre las principales recomendaciones para contribuir a la gestión emprendida por su propietario, se sugiere que se apliquen los documentos auxiliares para el control de costos como los son las hojas de costos, kardex y planillas de trabajo documentos importantes en el proceso de producción.

SUMMARY

The thesis called IMPLEMENTATION OF ACCOUNTING POULTRY FARM BY MR LUIS GALLARDO MANFREDO BRAVO, THE CANTON BALSAS, PROVINCE OF GOLD PERIOD OCTOBER TO DECEMBER 2013, contributes significantly to their own way, because it allows you to know the costs incurred during the production of the poultry farm as well as the relevant procedures for efficient control of the resources available to achieve the optimization leads to improved business value.

The application of the accounting process on the farm of Mr. Luis Bravo Manfredo Gallardo allowed to fulfill the objectives and where an initial inventory , plan and manual accounts only for agricultural activities performed , the accounting records and documents produced to facilitate the control of agricultural costs, supplies and materials , indirect labor and operating costs to thereby determine the unit and total cost of production and run the accounting process that may lead to obtain the financial statements during the period October to December 2013.

Among the main conclusions after applying agricultural accounting in company subject to study , you get to determine the importance and necessity of the implementation of the accounting system according to their agricultural activities and needs for real data on its economic and financial situation and therefore take necessary corrective measures based on real data and objectives provides the financial statements.

Key recommendations to help management undertaken by the owner, it is suggested that the supporting documents to control costs and are cost sheets , worksheets kardex and important documents in the process was applied.

c. INTRODUCCIÓN

La Granja del señor Luis Manfredo Gallardo Bravo, es una empresa cuya actividad es la producción y venta de pollo en pie de la calidad Broiler, está ubicada en la calle Jaime Roldos, en el cantón Balsas, ocupando una extensión de 5 hectáreas, el Registro Único de Contribuyentes es el número 0702869306001, como persona natural obligada a llevar contabilidad. Su producto lo vende a distribuidores directos y esporádicamente a grupos de intermediarios que luego los comercializan a restaurants, tiendas, asaderos, comisariatos y estos a los consumidores finales.

La importancia de la contabilidad de costos agropecuarios, consiste en que mediante su aplicación, en la granja objeto de estudio, se pudo controlar de mejor manera los elementos de la producción, como son la mano de obra, insumos y materiales, y costos indirectos de producción, y con ello obtener mejores resultados económicos y financieros que va a favorecer notablemente a la avícola y especialmente a su propietario, con lo cual podrá adoptar mejores decisiones en la conducción tanto administrativa, contable y financiera de la misma.

El aporte que se pretende dejar al propietario de la empresa, consiste en entregar una herramienta contable de costos en donde se plasma procedimientos adecuados para un correcto control de los recursos materiales y monetarios de producción, para lograr una optimización y alcanzar el mayor beneficio con la menor inversión posible.

La parte estructural de la Tesis, se ajusta a lo dispuestos en el Reglamento de Régimen Académico vigente en la Universidad Nacional de Loja, se presenta el **Título** que es el nombre del trabajo realizado; **Resumen en Castellano y Traducido al Inglés** que recopila el contenido

de la tesis, sobre todo del cumplimiento de los objetivos y los principales resultados de la práctica efectuada, la **Introducción** que contiene la importancia del tema, el aporte a la empresa y la estructura del trabajo; luego la **Revisión de Literatura** que es la recopilación de los conceptos más relevantes de la contabilidad de costos agropecuarios en donde se detallan conceptos y generalidades de la producción agropecuaria, describe los procesos productivos del pollo, como también las formas necesarias para llevar un control de las acciones ocurridas en el proceso productivo agropecuario y con esta información generar los estados financieros. **Materiales y Métodos**, que se relacionan con los métodos y técnicas de la investigación científica que fueron utilizados en el desarrollo del trabajo de campo y en cada fase de la producción. Los **Resultados** comprende el desarrollo de un caso práctico contable, de cómo desarrollar un sistema de costos en una granja avícola de una manera práctica, así mismo provee un detalle de las operaciones y registros mínimos contables que debe llevar dicha producción; a continuación se presenta la **Discusión** que es un contraste entre cómo estaba la empresa antes de efectuar la tesis y los efectos y beneficios que se producen una vez efectuada la aplicación de la contabilidad agropecuaria. Finalmente se elaboraron las **Conclusiones**, las mismas que se ponen a conocimiento del propietario de la granja y que están optimizadas en los objetivos propuestos para que se tomen decisiones oportunas y correctas; **Recomendaciones** que se detallan de acuerdo a cada una de las conclusiones. A continuación la **Bibliografía** que determina los libros, folletos utilizados en el desarrollo del presente trabajo y **Anexos** que se consideraron necesarios adicionar, como las facturas, comprobantes de retención y más documentación soporte, que abaliza la práctica efectuada, así como el respectivo proyecto aprobado.

d. REVISIÓN DE LITERATURA

CONTABILIDAD

“Es la ciencia, el arte y la técnica que permite el análisis, clasificación, registro, control e interpretación de las transacciones que se realizan en la empresa con el objeto de conocer su situación económica y financiera al término de un ejercicio económico o período contable”.¹

La contabilidad es la técnica fundamental de toda actividad económica que opera por medio de un sistema dinámico de control e información que se sustenta tanto en un marco teórico, como en normas internacionales. La contabilidad se encarga del reconocimiento de los hechos que afectan el patrimonio; de la valoración justa y actual de los activos y obligaciones de la empresa, y de la presentación relevante de la situación económica-financiera; esto se hace por medio de reportes específicos y generales preparados periódicamente para que la dirección pueda tomar las direcciones adecuadas que apuntalen el crecimiento económico de manera armónica, responsable y ética en las entidades que lo usen.

Importancia

“La contabilidad es una técnica importante para la elaboración y presentación de información financiera de las transacciones comerciales, financieras y económicas realizadas por las entidades comerciales, industriales, y de servicios que utilizan en la toma de decisiones. Los sistemas contables comunican información económica; es una forma de saber en qué estado se encuentra la empresa”.²

¹ BRAVO Valdivieso, Mercedes. (2011). Contabilidad General, 10ª. ed. Quito. Pág. 1.

².FINNEV Harry A, MILLAR Herbert E. (2009). Curso de Introducción a la contabilidad. Bogotá-Colombia

Es de gran importancia para participantes en la vida económica de las empresas en general, ya que existen intereses que en ocasiones parecen opuestos, y la contabilidad les permite basar sus decisiones en información fehaciente y veraz.

Clasificación

Contabilidad de Costos.- Se aplica especialmente en empresas manufactureras, mineras, agrícolas y pecuarias. Ejemplos: fábricas y talleres; pero se puede usar también en empresas de servicios especializados o específicos.

Contabilidad Bancaria.- Es aquella que tiene relación con la prestación de servicios monetarios y registra todas las operaciones de cuentas en depósitos o retiros de dinero que realizan los clientes. Ya sea se cuentas corrientes o de ahorros, también registran los créditos giros tanto al interior o exterior, así como otros servicios bancarios.

Contabilidad de Cooperativas.- Son aquellas que buscan satisfacer las necesidades de sus asociados sin fin de lucro, en las diferentes actividades como: Producción, Distribución, Ahorro, Crédito, Vivienda, Transporte, Salud y Educación.

Contabilidad Hotelera.- Se relaciona con el campo turístico por lo que registra y controla todas las operaciones de estos establecimientos.

Contabilidad de Servicios.- Se encarga del control contable de los servicios que se presta al público por los cuales reciben dinero a cambio de los mismos; la conforman servicios como: luz, agua, teléfono, transporte, etc.

Contabilidad Oficial.-Registra, clasifica, analiza e interpreta todas las operaciones de las entidades de derecho público y a la vez tomar decisiones en materia fiscal, presupuestaria, administrativa, económica y financiera.

PRINCIPIOS DE CONTABILIDAD GENERALMENTE ACEPTADOS

Son aquellas normas y reglas emitidas por entidades de la profesión contable y que son aplicables para el tratamiento de las transacciones financieras de una entidad.

Equidad. “Es el principio fundamental en toda organización. En toda entidad se hallan diversos intereses que deben estar reflejados en los estados contables, al crear estos deben ser equitativos con respecto a los intereses de las distintas partes.

Ente. Los estados contables siempre que se refiera a un ente, el propietario es considerado como tercero y no como dueño de la entidad.

Bienes Económicos. Principio que establece que los bienes económicos son todos aquellos bienes materiales y/o inmateriales que pueden ser valuados en términos monetarios.

Moneda Común. Principio que establece que para registrar los estados financieros se debe tener una moneda común, la cual es generalmente la moneda legal del país en que funciona el ente.

Empresa en Marcha. Este principio implica la permanencia y proyección de la empresa en el mercado, no debiendo interrumpir sus actividades, sino por el contrario deberá seguir operando de forma indefinida.

Ejercicio. La empresa se ve obligada a medir el resultado de su gestión, cada cierto tiempo, ya sea por razones administrativas, legales, fiscales o financieras.

Objetividad. Los cambios en el activo, pasivo y en la expresión contable del patrimonio neto, se debe conocer formalmente en los registros contables, tan pronto como sea posible medirlos objetivamente y expresar dicha medida en términos monetarios.

Prudencia. Este principio dice que no se deben subestimar los hechos económicos que se van a contabilizar.

Exposición. Establece que todo estado financiero debe tener la información necesaria para poder interpretar adecuadamente la situación de la empresa a la que se refiere.

Materialidad. Las transacciones de poco valor significativo no se deben tomar en cuenta porque no altera el resultado final de los estados financieros.

Valuación al Costo. Los activos y servicios que tiene una empresa se deben registrar a su costo histórico o de adquisición. Para establecer este costo se toma en cuenta los gastos en transporte y fijación para su funcionamiento.

Devengado. Establece que las variaciones patrimoniales (ingresos o egresos), que se consideran para establecer el resultado económico competen a un período sin considerar si ya se han cobrado o pagado.

Realización. Los resultados económicos solo deben computarse cuando sean realizados. Este está relacionado con el concepto de devengado"³.

NORMAS INTERNACIONALES DE CONTABILIDAD (NIC)

“Las NIC son un conjunto de normativas de alta calidad, entendibles y aplicables, dictadas con la finalidad de permitir a las entidades (empresas y organizaciones) la emisión de estados financieros con información de alta calidad, comprensible, relevante, fiable y comparable, para ayudar a los usuarios a tomar decisiones, junto con la información adicional a revelar, debiendo ser utilizadas y conocidas por usuarios externos.

Constituyen de trascendental importancia ya que en la actualidad el cambio de la normatividad contable aplicable actualmente a todas las organizaciones legalmente constituidas es obligatorio en nuestro país, concretamente las Normas Ecuatorianas de Contabilidad (NEC) dejan de aplicarse, debiendo implementarse en todos los sistemas contables las Normas Internacionales de Contabilidad NIC, vigentes a partir del 2005; por lo que la propuesta radica en la implementación del sistema contable en aplicaciones a la nueva normativa.

NIC 1.- Estados Financieros

“El objetivo de esta Norma es establecer las bases para la presentación de los estados financieros con propósitos de información general con el fin de asegurar la comparabilidad de los mismos, tanto con respecto a los estados publicados por la misma empresa en periodos anteriores, como con respecto a lo de, otras empresas diferentes.

³ PÈREZ, Evelyn. Principio de Contabilidad <http://www.slideshare.net/Evelynperez12/principios-de-contabilidad-generalmente-aceptados>. Citado el 3 septiembre 2104.

Para alcanzar dicho objetivo, la norma establece, en primer lugar, consideraciones generales para la presentación de los estados financieros y, a continuación, ofrece guías para determinar su estructura, a la vez que fija los requisitos mínimos sobre el contenido de los estados a publicar por las empresas.

NIC 2.- Inventarios

El objetivo de esta Norma es prescribir el tratamiento contable de los inventarios, dentro del sistema de medición del costo histórico. Un tema fundamental en la contabilidad de los inventarios es la cantidad de costo que debe acumularse en un activo, para diferirlo hasta que los ingresos correspondientes sean reconocidos.

Esta Norma suministra una guía práctica para la determinación de tal costo, así como para el subsecuente reconocimiento como gasto del periodo, incluyendo también cualquier deterioro que rebaje el importe en libros al valor neto realizable. También suministra una guía sobre las fórmulas de costo que se usan para calcular los costos de los inventarios.

NIC 7.- Estado de Flujo de Efectivo

La información acerca de los flujos de efectivo es útil porque suministra a los usuarios de los estados financieros las bases para evaluar la capacidad que tiene la empresa para generar efectivo y equivalentes al efectivo, así como las necesidades de liquidez que ésta tiene. Para tomar decisiones económicas, los usuarios deben evaluar la capacidad que la empresa tiene de generar efectivo y equivalentes al efectivo, así como las fechas en que se producen y el grado de certidumbre relativa de su aparición.

El objetivo de esta Norma es exigir a las empresas que suministren información acerca de los movimientos retrospectivos en el efectivo y los equivalentes al efectivo que posee, mediante la presentación de un estado de flujo de efectivo, clasificados según que procedan de actividades de operación, de inversión y de financiación.

NIC 16.- Propiedad Planta y Equipo

El objetivo de esta Norma es establecer el tratamiento contable de las propiedades, planta y equipo. Los principales problemas que presenta la contabilidad de las propiedades, planta y equipo son el momento de activación de las adquisiciones, la determinación del importe en libros y los cargos por depreciación del mismo que deben ser llevados a resultados.

Esta Norma exige que un elemento correspondiente a las propiedades, planta y equipo sea reconocido como un activo, cuando satisfaga los criterios de definición y reconocimiento de activos contenidos en el Marco Conceptual Para la Preparación de los Estados Financieros.“⁴

LA CONTABILIDAD AVICOLA

Es la aplicación estricta de la Contabilidad General en el campo de la explotación avícola, por lo tanto los métodos, técnicas y objetivos son los mismos, pero al ser aplicados en la actividad de la producción avícola se ven afectados en ciertas cuestiones de detalles.

“La contabilidad avícola es el punto de partida para obtener la información confiable sobre el entorno que involucra al proceso de la producción de

⁴Desarrollo Profesional Contable. (2010). KVA. [ed.] Fundación El Contador. Quito, Ecuador. Pag.10

aves de granja estableciendo adecuados controles y reuniendo una adecuada información que sirva a éste para la toma de decisiones.”⁵

La avícola en la granja del señor Luis Manfredo Gallardo Bravo, del cantón Balsas, provincia de El Oro, incurre en materiales directos, mano de obra directa y gastos indirectos de fabricación de los cuales el que ocupa mayor porcentaje son los materiales directos, ocasionados por alimentación, debido al alto consumo del balanceado en donde se encuentran: preinicial, inicial y engorde. Cabe destacar que en segundo lugar lo conforman la mano de obra directa ya que dicha avícola tiene que incurrir en horas extraordinarias y suplementarias por la clase de producto que produce y el último lugar lo conforman los gastos indirectos, dentro de este campo el que más resalta es el desinfectante para realizar el mantenimiento de los galpones.

Importancia

Tanto en el ramo de producción avícola como en otro ramo no afín, la aplicación de la contabilidad presta valiosa ayuda para conocer la situación económica de esa empresa. Dicho conocimiento a su vez le sirve al administrador ejecutivo o al gerente para tomar decisiones que involucran el desarrollo económico de la explotación y para mantener las condiciones necesarias en su logro.

La contabilidad avícola ayuda en forma directa a la administración de las empresas de esta producción. Proporciona información oportuna y eficiente en términos cuantitativos de los resultados obtenidos en los movimientos, conociendo así el desarrollo de las operaciones. Los datos e informes contables entran en juego primordialmente en las etapas

⁵ MANUAL AGROPECUARIO, Tecnologías Orgánicas de la Granja Integral Autosuficiente, 2009, Tomo I, Segunda Edición, Biblioteca del Campo, Bogotá-Colombia, Pág.250.

relativas al conocimiento y elección de alternativas lógicas y de los análisis cuantitativos de ellas.

“La importancia de establecer un sistema contable en la empresa agropecuaria se debe a los propósitos que persigue la administración en su aplicación. Algunos de estos propósitos son:

- a) Proporcionar una lista de lo que posee, de lo que debe y también de lo que se ha invertido. Mediante esto es posible establecer control sobre los recursos y obligaciones del negocio.
- b) Servir como un medio de verificación facilitando la actividad administrativa, ya que muestra en cualquier momento una imagen clara de la situación financiera y de la productividad del negocio para así evaluar la eficiencia administrativa.
- c) Permite conocer la evolución del negocio y determinar su progreso de un periodo a otro mediante la comparación de los estados financieros.
- d) Registrar en forma clara y precisa todas las operaciones efectuadas por la entidad económica.
- e) Auxilia a las personas que toman decisiones de carácter económico administrativo.

Para establecer una adecuada clasificación de los costos e ingresos obtenidos y de esta forma asegurar que los medios adoptados fueron los correctos.”⁶

⁶CONTABILIDAD PARA ORGANIZACIONES ESPECIALES. 2007. U.N.L. MED, Texto Guía Módulo VIII, Loja-Ecuador, Pág.25.

SISTEMAS DE COSTOS

Las empresas con frecuencia teniendo en cuenta el tipo de producción adoptan uno de los sistemas básicos del costo:

- ✓ Costo por Ordenes de Producción
- ✓ Costos por Procesos

El éxito de las actividades de explotación agrícola, avícolas, ganaderas, etc., radica fundamentalmente en aplicar un sistema adecuado de control de costos.

Se puede aplicar el sistema por acumulación de costos aplicados a la contabilidad agropecuaria, conjuntamente con costos predeterminados. Sin embargo para el presente proyecto se utilizará el sistema de costos por Órdenes de Producción.

SISTEMA DE COSTOS POR ÓRDENES DE PRODUCCIÓN

Se establece este sistema cuando la producción tiene un carácter interrumpido, lotificado, diversificado, que responda a órdenes e instrucciones concretas y específicas de producir o un conjunto similar de los mismos.

Por consiguiente para controlar cada partida de producción se requiere de la emisión de una orden de producción en la que se acumulen valores de los tres elementos del costo de producción. Por su parte el costo unitario

de producción se obtiene de dividir el costo total de producción entre el total de unidades producidas de cada orden.

El sistema de Costos por Órdenes de Producción también se lo conoce por Costos por Lotes, se utilizan en organizaciones donde la producción es de baja masividad, el proceso es discontinuo para productos heterogéneos.

La producción de cada lote se emprende mediante una orden de trabajo o de producción. Los lotes se acumulan para cada una por separado y la obtención de los costos unitarios es una simple división de los costos totales entre el número de unidades producidas en cada lote.

Las empresas que utilizan comúnmente este sistema son: industria de confecciones, industria de muebles, industria de purificación de agua embotellada, producción agropecuaria, industria poligráfica, construcciones, servicios de reparación, servicios hoteleros, servicios gastronómicos.

Características

Las características más importantes de un sistema de costos por Lotes de Producción son:

- ✓ Se concede mayor énfasis a la distinción entre costos directos e indirectos.
- ✓ Se extiende órdenes y se llevan los costos de cada lote de producción. Estas órdenes están controladas por la cuenta de productos en proceso y se refiere a los costos directos y a los costos indirectos.

- ✓ La cuenta de productos en proceso se usa para registrar el costo del producto fabricado y el inventario de productos no terminados.
- ✓ Los costos directos se cargan a la cuenta de productos en proceso y se registran en las hojas de costos.
- ✓ Los costos indirectos se cargan a la cuenta “costos indirectos de fabricación” no aparecen en la cuenta de productos en proceso ni en las hojas de costos.

LOS COSTOS EN LA PRODUCCIÓN AVICOLA

En los sistemas de explotación pueden aplicarse el análisis de los tres elementos del costo que son:

- ✓ Materiales e Insumos Avícolas
- ✓ Mano de obra
- ✓ Costos comunes de explotación

Materiales e Insumos Avícolas.- Es el primer elemento del costo, se lo puede sub clasificar en materiales directos y materiales comunes, entendiéndose como “comunes”, todos aquellos materiales que indistintamente se los puede utilizar en dos o más tipos de explotaciones al mismo tiempo, es decir que no se utiliza concretamente en tal o cual tipo de explotación específica. Ej. El alimento para aves.

Mano de obra.- Es el segundo elemento del costo y al igual que los materiales se los puede clasificar en directa e indirecta; entendiéndose como directa el costo relacionado con la remuneración de los jornaleros, peones o trabajadores que realizan actividades en relación con las actividades de la producción.

Costos comunes de explotación.-"En la generalidad de los casos muchas empresas agropecuarias se dedican al mismo tiempo a explotaciones agrícolas, ganaderas y otras actividades; entonces llamamos Costos Comunes de Explotación (CCE) a todos aquellos costos incurridos pero que son comunes a varias actividades o procesos al mismo tiempo"⁷, por ejemplo los servicios básicos, depreciaciones, amortizaciones, remuneración administrador y guardián, consumo de energía eléctrica, arriendos (finca, galpones, etc.), reparaciones y mantenimiento, gastos de transporte y otros.

CONTROL Y TRATAMIENTO DE MATERIALES E INSUMOS AVICOLAS

"El control de los materiales e insumos permite reducir "los riesgos por pérdidas, obsolescencia y desgaste natural, además protege de pérdidas económicas por exceso o insuficiencia de inventarios."⁸

Materiales e Insumos Directos.- Se refiere a aquellos materiales e insumos agropecuarios que intervienen inmediatamente en el proceso de producción avícola, estos materiales o insumos se refieren a pollitos bebés, antibióticos, vacunas, balanceados, etc, atendiendo hasta alcanzar el peso del ave hasta 2,2 kilogramos.

Materiales Indirectos.- Son aquellos materiales e insumos que se emplean con la finalidad de beneficiar al conjunto de la producción, por lo tanto no se pueden medir en función de cada unidad productiva por ejemplo desinfectantes.

⁷ BRITO, BOLIVAR. 2009, Contabilidad Agropecuaria. 3ra. Ecuador, Pág.12

⁸ MOLINA, Antonio.2008, Contabilidad de Costos. Centro de Publicaciones, Quito-Ecuador,Pág. 41.

Compra de Insumos

Para realizar la adquisición de insumos avícolas se debe hacer garantizando un buen control interno. Dentro de la empresa una persona está encargada de estar informada de los precios reales de los respectivos insumos.

Los materiales e insumos pasarán por el siguiente proceso:

Orden de Compra

“En este documento se detalla los materiales solicitados al proveedor, se dan instrucciones de despacho y se acostumbra a especificar los precios de venta pactados en la negociación, los cuales fueron previamente acordados”.⁹

LUIS MANFREDO GALLARDO BRAVO			
ORDEN DE COMPRA N°			
Expresado en dólares USD			
PROVEEDOR: _____		Fecha de entrega: _____	
Fecha de pedido: _____		Condiciones de Pago: _____	
Lugar de Entrega: _____			
CANTIDAD	DESCRIPCIÓN	V/U	V/T
TOTAL			
SOLICITADO POR:		APROBADO POR:	

⁹Bernard J. Hargadon, Contabilidad de Costos, Editorial Norma S.A., Bogotá-Colombia, 2008, Pág. 25

Ingreso a Bodega

El departamento o Persona encargada de recibir los materiales e insumos adquiridos los desempaca, cuenta e inspecciona para tener la seguridad de que se encuentran en perfectas condiciones y que cumplen con todas las especificaciones del pedido, caso contrario se hará la devolución al proveedor para la recepción correspondiente.

Al realizar la recepción e inspección física de los materiales, se elabora el informe de recepción de materiales.

LUIS MANFREDO GALLARDO BRAVO			
INGRESO A BODEGA			
Expresado en dólares USD			
FECHA:			
PROVEEDOR:		ORDEN DE COMPRA N°	
REMISIÓN N°		FACTURA PROVEEDOR N°	
DIRECCIÓN			
Cantidad	Concepto	V/Unitario	Total
Bodeguero: _____			
Transportador: _____			
Contabilidad: _____			

Registro Avícola

Nos informa del movimiento de las aves: existencia al inicio, clasificada por actividad (aves de reemplazo, pollos de engorde, etc.); altas por nacimientos, por compra por cambios de destino; bajas por muerte, por venta o por cambios de destino; existencia al final del período clasificada por actividad.

Este registro se debe llevar mensualmente y es el caso en que la exploración no es dividida en secciones o que el encargado sea uno solo para todas las variedades, debiendo registrarse en entradas las compras y nacimientos y en salidas las ventas, consumo, mortandad y luego se efectúa el resumen estableciendo las existencias.

Los datos esenciales de rendimiento y manejo como mortalidad, selección, alimento y peso, se registran con los datos técnicos diarios y semanales.

LUIS MANFREDO GALLARDO BRAVO REGISTRO AVICOLA <i>“Expresado en dólares USD \$”</i>													
GRANJA:													
FECHA DE LLEGADA.								LOTE:					
Nº DE POLLITOS R.N.:								GALPON:					
PROCEDENCIA													
semanas	días	L	M	M	J	V	S	D	Total	Total acumulado	total Pollos vivos	% mortalidad	peso promedio semanal
		1	Muertos										
	Alimento												
2	Muertos												
	Alimento												
3	Muertos												
	Alimento												
4	Muertos												
	Alimento												
5	Muertos												
	Alimento												
6	Muertos												
	Alimento												
7	Muertos												
	Alimento												

GERENTE

CONTADORA

Orden de Producción

Es un formulario indispensable en la actividad avícola por cuanto representa una autorización para que el departamento de producción inicie con el lote solicitado, mismo que es emitido por el Jefe del Departamento de producción, y debe contener información necesaria para la ejecución de las tareas hasta la obtención del producto final deseado.

La orden de producción se emplea cuando el cliente hace la solicitud de productos y permanece activa durante todo el proceso de producción hasta que se gasten y se transfieran al almacén los productos terminados.

LUIS MANFREDO GALLARDO BRAVO ORDEN DE PRODUCCION N°	
DEPARTAMENTO:	CLIENTE:
PRODUCTO:	FECHA DE INICIO:
CANTIDAD:	FECHA DE TERMINACION:
ESPECIFICACIONES:	
ELABORADO POR:	FIRMA:
APROBADO POR:	FIRMA:

Las Tarjetas de Control de Existencias

Son registros de control para saber a qué costo entran y salen los materiales e insumos avícolas para la producción.

Es un documento, tarjeta o registro muy válido en la empresa avícola que al ser utilizada permite mantener un control de los productos que requiere la explotación avícola, este registro de entradas y salidas se requiere para tener un mejor conocimiento de las existencias como resultado de la transformación productiva.

LUIS MANFREDO GALLARDO BRAVO										
KARDEX										
ARTICULO METODO		UNIDADES						MÁXIMO MÍNIMO		
FECHA	DETALLE	ENTRADAS			SALIDAS			EXISTENCIAS		
		CANT.	V/UNIT	V/TOT	CANT.	V/UNIT	V/TOT	CANT.	V/UNIT	V/TOT

Métodos para la Valoración de Materiales e Insumos

Método UEPS

Este método significa últimas entradas primeras salidas. El método UEPS se utiliza especialmente para aquellos insumos que por su naturaleza y características salen con mayor rapidez quedando los que ya no son utilizados normalmente en la producción.

Método Promedio Ponderado

En este método se determina el valor promedio de los materiales que ingresaron a la empresa, es de fácil aplicación y permite tener una valoración adecuada del inventario.

CONTROL Y TRATAMIENTO DE LA MANO DE OBRA

En las actividades de producción avícola, el costo de mano de obra es el más significativo en el costo total de producción.

“Es el segundo elemento del costo de producción y se define como el costo del tiempo que los trabajadores intervienen en el proceso productivo y que debe ser cargado a los productos”¹⁰.

La mano de obra se divide en dos rubros:

- ✓ Mano de obra directa
- ✓ Mano de obra indirecta

Mano de Obra Directa

Comprende el trabajo de los trabajadores que intervienen directamente en la producción y que se puede identificar con rapidez y precisión en cantidades y valores en función a la participación que tienen en cada unidad del producto terminado.

La mano de obra directa incluye todo el tiempo de trabajo que se aplica en forma directa a los productos.

Mano de obra Indirecta

Considera a los trabajadores que laboran en actividades diferentes a las de la producción, es decir, que intervienen en forma indirecta en la

¹⁰ Aldo S. Torres S., Contabilidad de Costos, Análisis para la toma de decisiones, Tercera Edición, México, año 2010, p.29

elaboración de un producto; y, que por su naturaleza no se pueden cuantificar con exactitud su costo por unidad producida, su clasificación y contabilización se considera dentro de los Costos Indirectos de Fabricación.

Las actividades que cumplen los trabajadores en labores de la producción avícola son de variada índole aun en cada día: ya sea en el periodo preinicial, de crecimiento o de engorde, atención a las camada, reparaciones, adecuaciones de galpones etc., la mismas que pueden ser realizadas por trabajadores permanentes o eventuales, dependiendo del tipo de contrato.

Se controlan mediante:

Nómina de Fábrica

Es un documento que se elabora en base a la tarjeta de tiempo donde se resume lo percibido por los obreros, durante el tiempo o según como sean remunerados que puede ser semanal, quincenal o mensual y le sirve a la empresa como constancia que ha pagado sus obligaciones patronales.

LUIS MANFREDO GALLARDO BRAVO											
NOMINA DE FABRICA											
MES: _____											
N	NOMBRE	CARGO	INGRESOS			TOTAL INGRESO	DEDUCCIONES		TOTAL DEDUCCIONES	LIQUIDO A PAGAR	FIRMA
			S.B.U	H.E	BONF-		A. PATRONAL	PRESTAMO			

Tarjeta Reloj

En esta tarjeta se registra la asistencia y puntualidad de los trabajadores y así mismo este documento sirve de base para elaborar el informe de nómina de fábrica, los mismos que se elaboran por departamentos o centros de producción que constituyen los procesos a los cuales se deben cargar directamente el valor de la mano de obra.

“En esta tarjeta se controla la asistencia diaria de los trabajadores, mediante el registro de entradas y salidas, esta información permite computar el número de horas en la jornada normal y extraordinaria de trabajo.”¹¹

LUIS MANFREDO GALLARDO BRAVO TARJETA RELOJ						
CODIGO						
MOMBRE Y APELLIDO :						
MES:						
DIAS	FECHAS	MAÑANA		TARDE		TOTAL
		ENTRADA	SALIDA	ENTRADA	SALIDA	

Tarjeta de Tiempo

Este documento sirve para controlar, calcular los costos de mano de obra directa que deben aplicarse a la producción y se lo lleva únicamente para el personal directo, nos proporciona en forma detallada el tiempo laborado por cada trabajador y a que orden de producción, pertenece el trabajo

¹¹ BRAVO V., Mercedes, Contabilidad de Costos, Segunda Edición, Editora Nuevo día, Quito-Ecuador, 2011. Pág. 64

indicando además el tiempo indirecto o cualquier trabajo realizado por disposiciones superiores.

LUIS MANFREDO GALLARDO BRAVO TARJETA DE CONTROL DE TIEMPO								
Fecha: _____								
Nombre del Trabajador: _____					Código: _____			
Jornada: _____					Ocupación: _____			
Periodo: _____								
Fecha	Orden Prod.	DETALLE	Hora Inicio	Hora Termi.	Horas Emple.	Trabajo Directo	Trabajo Indirecto	Tiempo ocioso
Elaborado por: _____								
Aprobado por: _____								

Planilla de Trabajo

La planilla de trabajo constituye la Nómina de Fábrica o se elabora en base a este último documento.

LUIS MANFREDO GALLARDO BRAVO PLANILLA DE TRABAJO							
PERIODO.....							
N°	NOMBRES	PRODUC. N° 1	PRODUC. N° 2	PRODUC. N° 3	TIEMPO INDIRECTO	TIEMPO OCIOSO	TOTAL
	TOTAL						
RESUMEN:							
MANO DE OBRA DIRECTA							
TRABAJO INDIRECTO							
TIEMPO OCIOSO							
VALOR DE LA PLANILLA							

LOS COSTOS COMUNES DE EXPLOTACIÓN

Los Costos Comunes de Explotación no se pueden identificar con el producto por dos razones:

- a) No es práctico
- b) El sistema de costos tiene que ser económicamente válido.

Características de los Costos Comunes de Explotación

Entre las principales características tenemos:

- ✓ Son costos necesarios para el proceso de producción.
- ✓ Afectan generalmente a toda la producción.
- ✓ Son de naturaleza heterogénea.

También podemos mencionar entre ellas: diversidad, heterogeneidad, engloba conceptos tan diferentes como: impuestos, amortizaciones, suministros, aportes patronales y otros.

LA HOJA DE COSTOS

“Este formato se formula con varios ejemplares para informar el proceso de fabricación desde su inicio hasta su terminación. De tal manera que se totalice el importe de los tres elementos para dividir su importe entre el número de unidades terminadas y con ello determinar el costo unitario, que servirá para dar entrada al almacén de productos terminados para su control”.¹²

¹²<http://www.mitecnologico.com/Main/HojaDeCostos>

Objetivos

- ✓ Evitar el desperdicio de los materiales indirectos
- ✓ Evitar el exceso de la mano de obra indirecta
- ✓ Procurar el mejor aprovechamiento de los servicios que se emplean
- ✓ Facilitar la elaboración y el control de los presupuestos de la fábrica
- ✓ Procurar la correcta aplicación de los costos indirectos a la producción
- ✓ Buscar la reducción de los costos excesivos mediante el análisis sistemático y permanente

LUIS MANFREDO GALLARDO BRAVO						
HOJA DE COSTOS						
MATERIALES E INSUMOS						
FECHA	CANT.	DESCRIPCIÓN	V/UNITARIO	TOTAL		
MANO DE OBRA						
FECHA	DESCRIPCIÓN	No TRAB.	No DÍAS	V/DIA	TOTAL	
COSTOS DE EXPLOTACIÓN AGROPECUARIA						
FECHA	CANT.	DESCRIPCIÓN	REF.	N.HORAS	V/U	TOTAL
RESUMEN:						
Materiales.....			Costo Unitario.....			
Mano de Obra.....			Margen de Utilidad.....			
Costos de Explotación.....			Precio de Venta.....			
TOTAL COSTO DE PRODUC. _____						

EL PROCESO CONTABLE

El proceso contable comprende las diferentes fases o etapas que se cumplen a medida que se desarrolla o procesa la información económica, empezando por los inventarios hasta llegar al análisis de los estados financieros, objetivo de la contabilidad.

El proceso contable es el desarrollo secuencial de acciones técnicas, desde que ocurre el hecho económico hasta que se integra razonablemente a la información resumida.

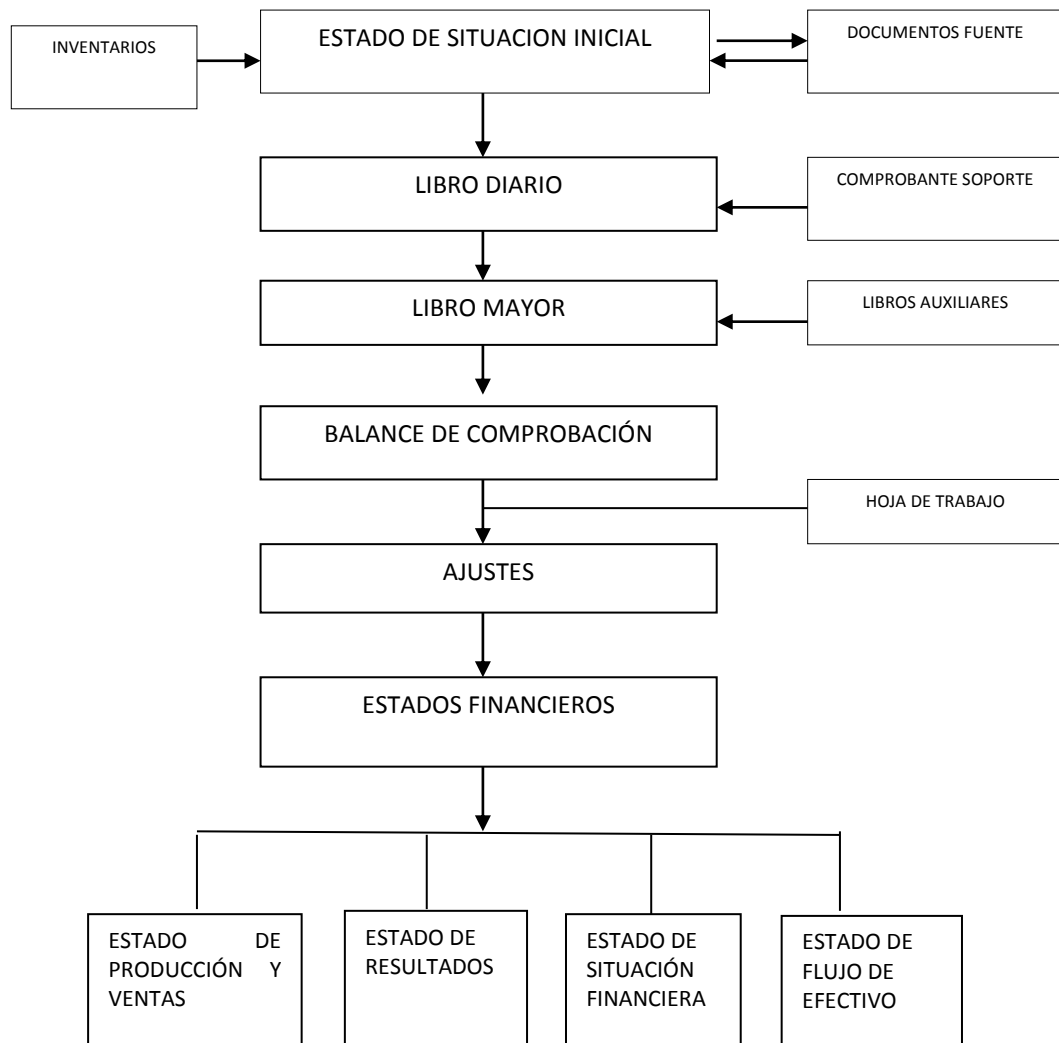

DOCUMENTOS FUENTE

“Constituye aquella factura, cheque, recibo, pagaré, nota de venta, rol de pagos, entre otros, que son entregados o recibidos al momento de legalizar una transacción”¹³

Los documentos mercantiles son de gran importancia por cuanto proporcionan un grado de confiabilidad y valides a los registros contables, sirven como respaldo y referencia en caso de desacuerdos legales.

Factura: Es un documento que el vendedor entrega al comprador con el detalle de las mercaderías vendidas o prestación de servicios, indicando la cantidad, condiciones de pago e impuestos fiscales.

DESCRIPCION	MEDICION	PRECIO TOTAL
1540 pollo		6,600.00

Comprobante de Retención: Es un documento que acredita las retenciones de impuesto a la renta y el valor agregado, realizadas por los distintos sujetos que reciben la calidad de agentes de retención.

Los comprobantes de retención sustentarán el crédito tributario del impuesto a la renta y el impuesto al valor agregado siempre y cuando fueren emitidos conforme a las normas tributarias.

¹³ Pedro Zapata S. Mercedes Zapata S., Introducción a la Contabilidad y Documentos Mercantiles, Cuarta Edición, Quito, 2009, p. 53

Luis Manfredo Gallardo Bravo
 TRANSPORTE DE CARGA PESADA POR CARRETERA
 VENTA AL POR MAYOR Y MENOS DE BALANCEADOS - CIA DE AVES DE COXAL
 Direc.: Ciudadela Jaime Roldos s/n
 Telef.: 2517-224 ** Balsaas - El Oro - Ecuador

COMPROBANTE DE RETENCION
 R.U.C. 0702869306001
 SERIE 001-001-000001124
 AUT. SER. 1113024643
 OBLIGADO A LLEVAR CONTABILIDAD

PROVEEDOR: _____ R.U.C./C.I. _____
 DIRECCION: _____ LUGAR: _____

DATOS DEL COMPROBANTE DE VENTA

TIPO COMP. VTA.	NUMERO	FECHA DEL COMP. VTA.
No. AUT. COMP. DE VENTA	FECHA DE IMPRESION COMP. VTA.	FECHA CADUCIDAD COMP. VTA.

EJERCICIO FISCAL	CODIGO DE RETENCION	IMPUESTO	BASE IMPONIBLE PARA LA RETENCION	% DE RETENCION	VALOR RETENIDO

TORRES JOSE GUSTAVO - IMPRENTA TORRES - RUC 0701241440001 - AUT. 2285
 TELEF. 3 820302* 3 BLOQUE DE (100X2) DEL 0001101 AL 0001400 F. AUT. 09-JULIO-2013

TOTAL RETENIDO USD _____

(P) AGENTE DE RETENCION _____ (R) CONTRIBUYENTE _____
 ORIGINAL: SUJETO PASIVO / COPIA: AGENTE DE RETENCION Y QUIMACO

Cheque: “El cheque es un instrumento de pago que según el Art. 3o. de la Ley de Cheques se gira contra una Institución Bancaria autorizada para recibir depósitos monetarios que tengan fondos del girador. Esta operación por tanto es propia de los Bancos, ya que el Cheque debe servir, como reconoce la doctrina para la circulación organizada del dinero”¹⁴

El endoso transmite todos los derechos resultantes del cheque, este deberá ser total, puro y simple; deberá, además, escribirse en el cheque y será firmado por el endosante.

001688

17-023
350

GINCOSEISDOSDOSTRESSEIS
 CUATROCUATRONUEVEDOSCEROCERO

BANCO DE GUAYAQUIL
 MULTIBANCO

0092 CHEQUE 002944
 USS

PAGUESE A LA ORDEN DE _____
 LA SUMA DE _____ DOLARES

CIUDAD _____ FECHA _____
CTA. 000463226-5 A27A27
LUIS MANFREDO GALLARDO BRAVO

FIRMA _____

0002944 170233504 0004632265 05 00924

¹⁴www.derechoecuador.com. Citado el 16 de enero del 2014

INVENTARIOS

Son documentos contables donde se registran en forma ordenada, detallada y valorada el conjunto de bienes, derechos y obligaciones que constituyen el patrimonio del negocio o la empresa.

Inventario Inicial

Para que una empresa conozca la importancia de su capital al momento de empezar sus operaciones, es necesario redactar el inventario inicial, el mismo que comprende todas las aportaciones hechas a la asociación, ya sea de valores, bienes, derechos u obligaciones, en todo lo que forma parte de los activos y pasivos.

Aquí se detalla en forma ordenada las pertenencias que posee una empresa así como las obligaciones que tiene que cancelar; es la que recolecta cada una de las cosas que tiene la empresa, así como los activos que la empresa posee al inicio del ejercicio contable.

LUIS MANFREDO GALLARDO BRAVO				
INVENTARIO INICIAL				
Al Del.....				
Expresado en dólares USD				
				Folio.....
CANTIDAD	DETALLE	V/UNITARIO	V/TOTAL	OBSERVACIONES

PLAN DE CUENTAS

“Nomina con la clasificación sistemática de las cuentas, según su naturaleza patrimonial, financiera, económica y una apropiada codificación.”¹⁵

Es un instrumento de consulta que permite presentar a la gerencia Estados Financieros y Estadísticos de gran utilidad para la toma de decisiones y posibilita un adecuado control, se diseña y elabora atendiendo a los Principios de Contabilidad Generalmente Aceptados

Codificación

En la contabilidad avícola es muy importante la identificación de las cuentas por medio de códigos decimales los cuales facilitan el procesamiento de registro. La codificación radica en el hecho de simplificar el manejo y el proceso de la información; es decir tiende a simplificar el registro, la información y el proceso de la misma.

EL MANUAL DE CUENTAS

Es en el que consta el concepto de cada una de las cuentas y la explicación para la utilización en el sistema contable. Su importancia radica en que nos permite utilizar adecuadamente cada cuenta de acuerdo a la función que desempeña dentro de la empresa.

Es la descripción de cada una de las cuentas incluidas en el plan que permite a los usuarios conocer y comprender su contenido. Nos indica cuales son las cuentas deudoras o acreedoras.

¹⁵CHOLVIS, Francisco. 2009, Diccionario de Contabilidad. Tomo II. Librería El Ateneo. Buenos Aires-Argentina.. Pág. 24.

ESTADO DE SITUACION INICIAL

“Es la información contable que se elabora al iniciar las operaciones mercantiles de la empresa, este Estado se lo elabora en base al Inventario Inicial clasificando las cuentas y con los valores que conforman el Activo, el Pasivo y el Patrimonio de la misma”.¹⁶

LUIS MANFREDO GALLARDO BRAVO
ESTADO DE SITUACION INICIAL
AL.....del.....
Expresado en dólares USD

ACTIVO		
ACTIVO CORRIENTE		
Caja		xxx
Cuentas por Cobrar	xxx	xxx
(-) Provisión de Cuentas Incobrables	<u>xxx</u>	
Inventario Inicial		xxx
Productos avícolas en Proceso		xxx
Inventario de Productos avícolas terminad		xxx
Suministros de Oficina		xxx
TOTAL ACTIVO CORRIENTE		xxx
ACTIVO NO CORRIENTE		
Muebles y Enseres	xxx	xxx
(-) Deprec. Acum. Muebles y Enseres	<u>xxx</u>	
Galpón	xxx	xxx
(-) Deprec. Acumulada de Galpón	<u>xxx</u>	
Maquinaria de Fábrica	xxx	xxx
(-) Deprec. Acum. Maq. de Fábrica	<u>xxx</u>	
TOTAL ACTIVO NO CORRIENTE		xxx
TOTAL ACTIVOS		<u>xxx</u>
PASIVOS		
PASIVOS CORRIENTES		
Provisiones Sociales por Pagar		xxx
IESS por Pagar		xxx
TOTAL PASIVOS CORRIENTES		xxx
PASIVOS NO CORRIENTES		
Préstamo Bancario por Pagar	<u>xxx</u>	
TOTAL PASIVOS NO CORRIENTES		xxx
TOTAL PASIVOS		xxx
PATRIMONIO		
Capital		xxx
Utilidad de Ejercicios anteriores	<u>xxx</u>	
TOTAL PATRIMONIO		xxx
TOTAL PASIVO Y PATRIMONIO		<u>xxx</u>
El Oro,.....del.....		
f) Gerente	f) Contador	

¹⁶ BRAVO, Mercedes, Contabilidad General, Décima Edición; Editorial Escobar, Quito – Ecuador, 2011, pág. 35.

Libro Diario

Por medio de esta actividad se journalizan cronológicamente lo que corresponde a las operaciones económicas de la empresa; el registro se lo realiza mediante asientos contables.

LUIS MANFREDO GALLARDO BRAVO LIBRO DIARIO Del..... AL					
EXPRESADO EN DOLARES USD.					
					Folio.....
FECHA	CODIGO	DETALLE	PARCIAL	DEBE	HABER

Lugar y fecha

GERENTE

CONTADORA

Libro Mayor

“Acción de trasladar sistemáticamente y de manera clasificada los valores que se encuentran journalizados en el libro diario, respetando la ubicación de las cifras, de tal manera que si un valor está en el Debe, pasará al Debe de la cuenta correspondiente”¹⁷

Las diferentes cuentas utilizadas en el Diario General acumulan valores, se presentan en forma distinta, su orden está relacionado con la fecha por

¹⁷ ZAPATA, Sánchez Pedro, 2008. Contabilidad General, 6ta. Edición, Editorial McGraw-Hill Interamericana, Pág. 41

tanto, es necesario ordenar de alguna manera los registros de la misma naturaleza y esta clasificación se materializa con la utilización del Libro Mayor.

LUIS MANFREDO GALLARDO BRAVO LIBRO MAYOR Del..... AL EXPRESADO EN DOLARES USD.					
Cuenta:					Folio.....
			Codigo:		
FECHA	DESCRIPCIÓN	F/A	DEBE	HABER	SALDO

BALANCE DE COMPROBACIÓN

Los saldos de las diferentes cuentas se trasladan a las columnas del débito o del crédito del balance de comprobación. La igualdad del débito y crédito del Balance de Comprobación es el indicativo de que los registros del diario y mayor están correctos.

LUIS MANFREDO GALLARDO BRAVO BALANCE DE COMPROBACION DEL AL EXPRESADO EN DOLARES USD.					
COD.	NOMBRE DE LA CUENTA	SUMAS		SALDOS	
		DEBE	HABER	DEBE	HABER

Ajustes, Regulación y Transferencia

“Se elaboran al término de un periodo contable o ejercicio económico. Los ajustes contables son necesarios para que las cuentas que han intervenido en la contabilidad de la Empresa demuestren su saldo real y faciliten la preparación de los Estados Financieros”¹⁸

Clases de Ajustes

Entre los principales ajustes tenemos:

Ajustes por depreciación.- La depreciación es el gasto que incurre una empresa a medida que sus activos fijos tangibles se desgastan durante la vida útil.

Para su determinación es necesario considerar la vida útil legal reglamentada por el estatuto tributario o una vida útil técnica fijada teniendo en cuenta las especificaciones de fábrica, la obsolescencia por avances tecnológicos, el deterioro por el uso y el tiempo.

FECHA	CÓDIGO	DETALLE	DEBE	HABER
		xxx DEPRECIACIÓN MUEBLES Y ENSERES (-) DEPREC. ACUM. MUEBLES Y ENSERES P/r la depreciación acumulada de muebles y enseres	xxxx	xxxx

FECHA	CÓDIGO	DETALLE	DEBE	HABER
		xxx COSTOS INDIRECTOS DE PRODUCCION DEPREC.ACUM.MAQUINARIA Y EQUIPO DEPREC.ACUM.POZOS Y TANQUES	xxxx	xxxx

¹⁸ BRAVO Valdivieso, Mercedes, 2007. Contabilidad General, Séptima Edición, Editora NUEVODIA, Quito-Ecuador, Pág. 52

		P/r la depreciación acumulada de maquinaria y equipo, pozos y tanques.		
--	--	------------------------------------------------------------------------	--	--

Ajustes por consumo.- Controla los consumos de los materiales de oficina que se han efectuado durante el mes.

FECHA	CÓDIGO	DETALLE	DEBE	HABER
		--XX-- CONSUMO SUMINISTROS DE ASEO SUMINISTROS DE ASEO Y LIMPIEZA P/r el 30 % de consumo de suministros de aseo y limpieza	XXXX	XXXX

Ajustes por Transferencia:

FECHA	CÓDIGO	DETALLE	DEBE	HABER
		- X - INVENTARIO AVICOLA COSTO DE EXPLOTACION AVICOLA P/r. Transferencia de los costos de explotación	XXXX	XXXX

HOJA DE TRABAJO

Es una herramienta que permite al contador presentar en forma resumida y analítica gran parte del proceso contable; es decir, sirven para facilitar la elaboración de los estados financieros; además la hoja de trabajo es el documento constructivo de comprobación auxiliar destinado a controlar y demostrar los resultados, por ello, este documento puede constar las columnas que crea conveniente el contador.

En la parte central contendrá básicamente tres columnas para cuantificar cada uno de los elementos del costo, adicional a ello podrá ir una columna para establecer el periodo de trabajo.

En la parte inferior, se realizará un resumen de inversión en cada uno de los elementos del costo se debe aclarar, en todo caso el formato de la

hoja de costos obedecerá a las necesidades de la empresa, no existe un formato estándar, éste deberá adaptarse a las necesidades de la empresa.

**LUIS MANFREDO GALLARDO BRAVO
HOJA DE TRABAJO
DEL AL.....
EXPRESADO EN DOLARES USD.**

COD	CUENTAS	BALANCE DE COMPROBACION						ESTADO RESULT.		ESTADO SIT. FIN.	
		SALDOS		AJUSTES		B. AJUST.		INGRESOS	GASTOS	ACTIVO	PAS + PAT
		DEBE	HABER	DEUDOR	ACREEDOR	DEUDOR	ACREEDOR				

Lugar y fecha.....

GERENTE

CONTADOR

LOS ESTADOS FINANCIEROS

Son informes producto de todo el proceso contable de una empresa y se los elaboran al finalizar un período contable; la información que proporcionan los estados financieros son de vital importancia ya que refleja la real situación económica-financiera de la empresa.

Son los siguientes:

Estado de Producción y Ventas

Estado de Resultados

Estado de Situación Financiera y

Estado de Flujo de Efectivo

ESTADO DE PRODUCCIÓN Y VENTAS

Presenta en forma analítica y detallada los costos en que se han incurrido en el proceso de producción esto es: Insumos y Materiales, insumos,

LUIS MANFREDO GALLARDO BRAVO
ESTADO DE COSTOS DE PRODUCCION Y VENTAS
AL..... del.....
Expresado en dólares USD

Insumos y Materiales

Inventario Inicial		xxx
Compras	xxx	
Compras netas		xxx
Insumos y Materiales disponibles para la producción		xxx
(-) Inventario final de Insumos y Materiales		xxx
Costo de insumos y materiales usados		xxx
(-) Materiales comunes usados		xxx
Costo insumos y materiales directos usados		xxx

Mano de Obra

Nómina de explotación agropecuaria		xxx
(-) Mano de obra común	xxx	
Costo de mano de obra directa		xxx

Costos Comunes de Explotación

Insumos y Materiales comunes		xxx
Mano de obra común		xxx
Servicios Básicos	xxx	
Impuestos	xxx	
Depreciaciones	xxx	
Mantenimientos	xxx	
Costo de explotación Agropecuaria en el periodo		xxx
(+) Inventario inicial explotación en proceso		xxx
Costo total explotación en proceso		xxx
(-) Inventario final explotación en proceso		xxx
Costo explotaciones agropecuaria terminadas en el periodo		xxx
(+) Inventario inicial de explotaciones terminadas		xxx
Costo total explotaciones terminadas		xxx
(-) Inventario final explotaciones terminadas		xxx
Costo explotación agropecuaria		xxx

Fecha.....

Gerente Contador
mano de obra y costos comunes de producción.

ESTADO DE RESULTADOS

“El estado de Resultados incluye entre sus cuentas, aquellas que registraron los ingresos y los gastos operativos y no operativos en el período contable que se analiza, para entregar como resultado la utilidad o pérdida del ejercicio”¹⁹

LUIS MANFREDO GALLARDO BRAVO

ESTADO DE RESULTADOS

AL..... del.....

Expresado en dólares USD

INGRESOS OPERACIONALES

VENTAS DE PRODUCCIÓN AVICOLA	xxx	
(-) Costos De Ventas	xxx	
(-) Costo de Productos Vendidos	xxx	
(=) Utilidad Bruta en Ventas		xxx
(=) Total Ingresos Operacionales		<u>xxx</u>

GASTOS OPERACIONALES

Gastos Operacionales	xxx	
Gastos Sueldos y Salarios	xxx	
Gasto en Ventas	xxx	
Gastos Varios	xxx	
Gastos Útiles de Oficina	<u>xxx</u>	
TOTAL GASTOS OPERACIONALES		<u>xxx</u>
(=) Utilidad del Ejercicio		<u>xxx</u>

Lugar y Fecha.....

ESTADO DE SITUACIÓN FINANCIERA

La función del Estado de Situación Financiera es proporcionar información

¹⁹VÁSCONEZ A. José. 2009. Contabilidad de Costos, Imprenta Mariscal, Quito – Ecuador.
Edición. Pág. 57

sobre las condiciones financieras de una empresa en un momento determinado, el mismo que debe reflejar todos los hechos relacionados con la naturaleza y montos de los activos de la empresa y sus pasivos y el capital neto.

LUIS MANFREDO GALLARDO BRAVO
ESTADO DE SITUACION FINANCIERA
AL....del.....
Expresado en dólares USD

ACTIVO		
ACTIVO CORRIENTE		
Caja		xxx
Cuentas por Cobrar	xxx	xxx
(-) Provisión de Cuentas Incobrables	<u>xxx</u>	
Inventario Inicial		xxx
Productos avícolas en Proceso		xxx
Inventario de Productos avícolas terminados		xxx
Suministros de Oficina		xxx
TOTAL ACTIVO CORRIENTE		xxx
ACTIVO NO CORRIENTE		
Muebles y Enseres	xxx	xxx
(-) Deprec. Acum. Muebles y Enseres	<u>xxx</u>	
Galpón	xxx	xxx
(-) Deprec. Acumulada de Galpón	<u>xxx</u>	
Maquinaria de Fábrica	xxx	xxx
(-) Deprec. Acum. Maq. de Fábrica	<u>xxx</u>	
TOTAL ACTIVO NO CORRIENTE		xxx
TOTAL ACTIVOS		<u>xxx</u>
PASIVOS		
PASIVOS CORRIENTES		
Provisiones Sociales por Pagar		xxx
IESS por Pagar		xxx
Participación Trab. por Pagar		xxx
25% Impuesto a la Renta por Pagar		<u>xxx</u>
TOTAL PASIVOS CORRIENTES		xxx
PASIVOS NO CORRIENTES		
Préstamo Bancario por Pagar	<u>xxx</u>	
TOTAL PASIVOS NO CORRIENTES		xxx
TOTAL PASIVOS		xxx
PATRIMONIO		
Capital		xxx
UTILIDAD NETA DEL EJERCICIO		<u>xxx</u>
TOTAL PATRIMONIO		xxx
TOTAL PASIVO Y PATRIMONIO		<u>xxx</u>

Fecha.....

GERENTE

CONTADOR

ESTADO DE FLUJO DE EFECTIVO

“Adicionalmente al Balance General, Estado de Resultados un juego completo de Estados Financieros, incluye los Estados de Flujos de Efectivo. El propósito de este estado financiero es el de proporcionar la información relacionada con las entradas y pagos de efectivo de una empresa durante un período contable.”²⁰

LUIS MANFREDO GALLARDO BRAVO
ESTADO DE FLUJO DE EFECTIVO
AL.....del.....
Expresado en dólares USD

A. FLUJO DE EFECTIVO POR ACTIVIDADES OPERACIONES

EFFECTIVO RECIBIDO DE CLIENTES

Ventas de Producción Avícola	XXXX	
Cobro de Cuentas Pendientes	XXXX	
FLUJO RECIBIDO DE CLIENTES	XXXX	XXXX

EFEC. PAGADO A PROVEED. Y EMPLEADOS

Gasto Sueldos y Salarios	XXXX	
Proveedores	XXXX	
Cuentas por Pagar	XXXX	
Obligaciones por Pagar	XXXX	
Gasto Servicios Básicos	XXXX	
Depreciaciones	XXXX	
FLUJO PAGADO A PROVEED. Y EMPLEADOS	XXXX	XXXX
FLUJO NETO POR ACTIVIDADES DE OPERACIONES		XXXX

B. FLUJO DE EFECTIVO POR ACTIVO DE FINANCIAMIENTO

EGRESO

Pago Préstamo Bancario	XXXX	
FLUJO NETO DE EFEC. POR ACTIV. DE FINANCIAMIENTO	XXXX	XXXX

C. FLUJO DE EFECTIVO POR ACTIVIDADES DE INVERSIÓN

Aumento Neto en Efectivo

Efectivo al Inicio del Período	XXXX	
SALDO FINAL DEL EFECTIVO	XXXX	XXXX

Fecha.....

²⁰VASCONES ARROYO, José Vicente. 2009. Contabilidad de Costos. Editorial Imprenta Mariscal. Quito – Ecuador.Pag.53

OBLIGACIONES TRIBUTARIAS

Son los compromisos legales entre el contribuyente y el Estado; este tipo de obligaciones que tenga el contribuyente dependerá de la actividad que realice.

IMPUESTO AL VALOR AGREGADO

Este impuesto que se paga por la transferencia de bienes y por la prestación de servicios. Se denomina Impuesto al Valor Agregado por ser un gravamen que afecta a todas las etapas de comercialización pero exclusivamente en la parte generada o agregada en cada etapa.

Base Imponible del IVA

Está constituida por el precio total en el que se venden los bienes o se prestan los servicios, precio en el que se incluirán los impuestos, tasas u otros gastos atribuibles.

Declaración del Impuesto al Valor Agregado

Los sujetos pasivos presentaran mensualmente una declaración por las operaciones gravadas con el impuesto, realizadas dentro del mes calendario inmediatamente anterior, en forma y plazos que se establezcan en el reglamento.

Liquidación del Impuesto al Valor Agregado

Los sujetos pasivos del IVA obligados a presentar declaración efectuarán la correspondiente liquidación del impuesto sobre el valor total de las operaciones gravadas. Del impuesto liquidado se deducirá el valor del

crédito tributario de que trata el artículo 66 de la Ley.

Si la declaración tuviere un saldo a favor del sujeto pasivo, este saldo considerado crédito tributario el mismo que se hará efectivo en las declaraciones de los meses siguientes.

Contabilización del IVA para Empresas Avícolas

En la etapa de la comercialización de los productos obtenidos en las explotaciones avícolas y otras actividades relacionadas según la ley, al ser productos que no han sufrido ningún proceso de industrialización, entonces están gravadas con tarifa cero, por lo que, al realizar la venta de productos, una hacienda o empresa agropecuaria no cobrará el impuesto al valor agregado (IVA).

De lo anterior el IVA pagado en la adquisición de bienes y servicios no deben ser contabilizados por separado, sino más bien como parte del costo del bien adquirido o servicio recibido, es decir el IVA pagado para este tipo de empresas no constituye crédito tributario.

PRODUCTOS GRAVADOS CON TARIFA CERO

Solo se establecerá los productos y servicios gravados con tarifa cero relacionados a las actividades agropecuarias.

- ✓ Productos alimenticios de origen agrícola, avícola, pecuario, canícula, bioacuáticos y forestales.
- ✓ Carnes en estado natural; y de la pesca que se mantengan en estado natural, es decir que no hayan sido objeto de elaboración, proceso o tratamiento que signifique modificación de la naturaleza.

- ✓ Leches en estado natural, pasteurizado, homogenizada o el polvo de producción nacional, leches maternizadas y proteicas infantiles.
- ✓ Semillas certificadas, bulbos, plantas, esquejes y raíces vivas
- ✓ Harina de pescado y alimentos balanceados;
- ✓ Fertilizantes, insecticidas, pesticidas, fungicidas, herbicidas, antiparasitarios y productos veterinarios.
- ✓ Tractores de llantas de hasta 220 hp.
- ✓ Arados, rastras, surcadores, cosechadoras, sembradoras, cortadoras de pasto bombas de fumigación potables, aspersores y rociadores para equipo de riego.

RETENCIONES DE IMPUESTO AL VALOR AGREGADO										
AGENTES DE RETENCIÓN	CONCEPTO	ENTIDADE S Y ORGANISMOS PUBLICOS	CONTRIB. ESPECIAL ES	SOCIEDAD ES	PERS.NATU R. OBLIGADA A LLEVAR CONTABILIDAD	CONTRATOS DE CONSTRUCC ION	PERSONA NATURAL NO OBLIGADA A LLEVAR CONTABILIDAD			
							CON FACTU RA	HONORARIO S PROFESIONA LES	ARREND. DE INMUEBL ES	LIQUIDACI ON DE COMPRAS
Entidades y Organismos Públicos	BIENES			30%	30%		30%			100%
	SERVICIOS			70%	70%	30%	70%	100%	100%	100%
Contribuyentes Especiales	BIENES			30%	30%		30%			100%
	SERVICIOS			70%	70%	30%	70%	100%	100%	100%
Sociedades	BIENES						30%			100%
	SERVICIOS					30%	70%	100%	100%	100%
Personas naturales con contabilidad	BIENES						30%			100%
	SERVICIOS					30%	70%	100%	100%	100%
Sucesiones indivisas con contabilidad	BIENES						30%			100%
	SERVICIOS					30%	70%	100%	100%	100%
Personas naturales no obligadas a llevar contabilidad	BIENES									
	SERVICIOS									
	Importa servicios									100%
Sucesiones	BIENES									

indivisas no obligadas a llevar contabilidad	SERVICIOS									
	Importa servicios									100%

EL IMPUESTO A LA RENTA

Es el impuesto que se debe cancelar sobre los ingresos o rentas, producto de actividades personales, comerciales, industriales, agrícolas, y en general actividades económicas y aún sobre ingresos gratuitos, percibidos durante un año, luego de descontar los costos y gastos incurridos para obtener o conservar dichas rentas.

RETENCIONES EN LA FUENTE DEL IMPUESTO A LA RENTA

Son porcentajes que se deben aplicar a los subtotales de las facturas que recibe la empresa antes de proceder al pago de las mismas.

Es una obligación que tiene el comprador de bienes y servicios. Pueden ser personas naturales obligadas a llevar contabilidad, sucesiones indivisas o sociedades dependiendo de las disposiciones de las normas vigentes para cada tipo de impuesto.”²¹

Plazos para declarar y pagar

Si el noveno dígito del RUC	Fecha de vencimiento (hasta el día)
1	10 del mes siguiente
2	12 del mes siguiente
3	14 del mes siguiente
4	16 del mes siguiente

²¹ www.sri.gov.ec.

5	18 del mes siguiente
6	20 del mes siguiente
7	22 del mes siguiente
8	24 del mes siguiente
9	26 del mes siguiente
0	28 del mes siguiente

RETENCIONES EN LA FUENTE DE IMPUESTO A LA RENTA

CONCEPTO DE TRANSACCION	SUJETO DE TRANSACCION		
	Base Legal	Sociedad y Persona Natural	Persona Natural sin contabilidad
		% Retención	% Retención
COMPRAS			
Compra de bienes muebles	Resol. 411 Art. 2 lit d.	1%	2%
Compra de maquinaria caminera o agrícola	Resol. 411 Art. 2 lit d.	1%	1%
Compra de materia prima	Resol. 411 Art. 2 lit d.	1%	1%
Compra de productos de primera necesidad	Resol. 411 Art. 2 lit d.	1%	1%
Compra de artículos de construcción	Resol. 411 Art. 2 lit d.	1%	1%
Compra de medicinas	Resol. 411 Art. 2 lit d.	1%	1%
Compra de artículos de ferretería	Resol. 411 Art. 2 lit d.	1%	1%
compra de periódicos, publicaciones, libros	Resol. 411 Art. 2 lit d.	1%	1%
Compra de uniformes	Resol. 411 Art. 2 lit d.	1%	1%
Compra de papel bond, periódico	Resol. 411 Art. 2 lit d.	1%	1%
ARRENDAMIENTOS			
Arrendamiento mercantil (leasing)	Art. 113 Reg. LRTI	1%	1%
Arrendamiento de bienes inmuebles	Resol. 411 Art. 2	8%	8%
Arrendamiento de muebles (ej. vehículo)	Resol. 411 Art. 2	2%	2%
SERVICIOS PROFESIONALES			
Reembolso de gastos	Art. 33 Reg. LRTI	n/a	n/a
Honorarios profesionales por servicios profesionales (título)	Resol. 411 Art. 2	2%	10%
Regalías o derechos den autoría en el Ecuador	Resol. 411 Art. 2	8%	8%
Otros servicios prestados en los que prevalezca el intelecto (título)	Resol. 411 Art. 2	2%	10%
Comisiones (con título ej. Ing. Comercial)	Resol. 411 Art. 2	2%	10%
SERVICIOS INTELECTUALES			
Servicios intelectuales	Resol. 411 Art. 2	2%	8%
Honorarios a personas naturales intelectual (no con título)	Resol. 411 Art. 2	2%	8%
Pago a docentes a personas naturales ecuatorianas	Resol. 411 Art. 2	n/a	8%

Pago a docentes a personas extranjeras residentes (más de 180 días)	Resol. 411 Art. 2	n/a	8%
OTROS SERVICIOS			
Pagos por contratos de construcción material inmueble	Resol. 411 Art. 2	1%	1%
Pagos efectuados por las empresas emisoras de tarjetas de crédito a sus establecimientos	Resol. 411 Art. 2	2%	2%
Seguros y Reaseguros (10% de la prima)	Resol. 411 Art. 2	1%	1%
TRANSPORTE			
Transporte público de pasajeros (taxis)	Art. 102 Reglarte	n/a	n/a
Transporte de carga	Resol. 411 Art. 2	1%	1%
Transporte privado de personas	Resol. 411 Art. 2	1%	1%
Transporte de pasajeros o cargo internacional aérea y marítima	Art. 108 Reg. LRTI	n/a	n/a
Pago por courier o encomiendas	Resol. 411 Art. 2	2%	2%
FINANCIEROS			
Pagos por intereses y comisiones entre Instituciones Financieras	Resol. 411 Art. 2	1%	n/a
Rendimientos Financieros a otros que no sean Inst. Financieras	Resol. 411 Art. 2	2%	2%
Intereses en cuentas de ahorros	Art. 103 Reg. LRTI	2%	n/a
Rendimientos Financieros a personas naturales o sociedades no IFI'S	Resol. 411 Art. 2	2%	2%
OTROS PAGOS			
Telefonía e Internet pública (CNT)	Ley de Emp. Públicas	n/a	n/a

Fuente: S.R.I disponible en: <http://www.sri.gob.ec/web/10138/105>

e. MATERIALES Y MÉTODOS

En el desarrollo del presente trabajo de tesis, se hicieron imprescindibles, la utilización de los siguientes, materiales y métodos.

MATERIALES

Material Bibliográfico

- ✓ Factura, comprobantes de retención
- ✓ Esferos
- ✓ Lápices
- ✓ Libros, textos, tesis
- ✓ Hojas, cuadernos etc.

Equipo de Cómputo

- ✓ Computadoras
- ✓ Impresoras
- ✓ Flash Memory

MÉTODOS

Científico.- La utilización de este método permitió obtener un conocimiento de los costos agropecuarios en su aspecto científico probado con lógica de los elementos del costo y desarrollados en la práctica contable de una empresa avícola.

Deductivo.- Se lo utilizó para revisar la teoría de los costos agropecuarios, especialmente se revisaron conceptos y definiciones de

autores importantes para ejecutar el proceso contable de tal forma que su aplicación se vea reflejada en los registros contables con exactitud.

Inductivo.- Este método hizo posible el conocimiento de los aspectos particulares de la producción avícola y, fundamentalmente aquellas actividades de costeo de los materiales, mano de obra costos indirectos de producción y con ello generar información confiable que se exprese en los correspondientes estados financieros.

Analítico.- Este método permitió analizar las diversas operaciones llevadas a cabo dentro de proceso de producción de pollos, luego una vez sistematizados se llevó a los correspondientes registros contables de manera que sirvieron para conocer los resultados al término del periodo contable propuesto.

Sintético.- Este método se lo utilizó para presentar los resultados del proceso contable especialmente en los Estados Financieros, también sirvió para formular las correspondientes conclusiones y recomendaciones de la investigación.

TÉCNICAS

Observación.- Permitted verificar el desarrollo de las diferentes actividades que se desempeñan en la granja, para recopilar la información necesaria, documentación soporte, entre otros necesarios en la ejecución del presente trabajo investigativo.

Entrevista.- Permitted conocer la problemática de la granja, conocer el proceso de producción del pollo y tener una visión de todo el movimiento que se desarrolla en la avícola.

Recolección Bibliográfica.- Esta técnica fue puesta en práctica al momento de acudir a diversos lugares de información como archivos, bibliotecas, institutos de investigación, Internet y otros con el objetivo de obtener toda la información relacionada a los hechos contables, normas, leyes actualizadas cuya información relevante permitió dar solución a los problemas contables.

f.- Resultados

LUIS MANFREDO GALLARDO BRAVO PLAN DE CUENTAS	
CÓDIGO	CUENTAS
1	ACTIVO
1.1.	ACTIVO CORRIENTE
1.1.01	Caja
1.1.02	Bancos
1.1.02.01	Cta. Cte Banco Machala
1.1.03	Cuentas por Cobrar
1.1.04	Inventario Avicola
1.1.05	Inventario Alimentos e Insumos
1.1.06	Desinfectantes
1.1.07	Materiales de oficina
1.1.08	Materiales de aseo
1.1.09	Herramientas
1.1.10	Implementos avicolas
1.1.11	Inventario de balanceado disponible para la venta
1.2.	ACTIVO NO CORRIENTE
1.2.01	Muebles y Enseres
1.2.02	(-)Deprec.Acum.Muebles y Enser
1.2.03	Equipo de Computacion
1.2.04	(-)Deprec.Acum.Equipo de Compu
1.2.05	Maquinaria y Equipo
1.2.06	(-)Deprec.Acum.Maquinaria y Eq
1.2.07	Vehiculos
1.2.08	(-) Deprec. Acum. Vehiculos
1.2.09	Pozos y Tanques
1.2.10	(-)Deprec.Acum.Pozos y Tanques
1.2.11	Edificios
1.2.12	(-)Deprec.Acum.Edificios
1.2.13	Galpones
1.2.14	(-)Deprec.Acum.Galpones
1.2.15	Terrenos
1.3.	OTROS ACTIVOS
1.3.01	Anticipo Retencion IR
1.3.01.01	Anticipo Retencion 1%IR

LUIS MANFREDO GALLARDO BRAVO	
PLAN DE CUENTAS	
CÓDIGO	CUENTAS
2.	PASIVO
2.1	PASIVO CORTO PLAZO
2.1.01	Cuentas por pagar
2.1.02	Honorarios por pagar
2.1.03	Sueldos y Salarios por pagar
2.1.04	Mano de Obra por Pagar
2.1.05	Aporte IESS por pagar
2.1.05.01	Aporte Individual
2.1.05.02	Aporte Patronal
2.1.06.	Provisiones Sociales por Pagar
2.1.06.01	Decimo Tercer Sueldo
2.1.06.02	Decimo cuarto sueldo
2.1.07	Fondos de Reserva por Pagar
2.1.08	Vacaciones por pagar
2.1.09.01	Agua
2.1.09.02	Luz
2.1.09.03	Telefono
2.2	PASIVO LARGO PLAZO
2.2.01	Prestamos bancarios
2.2.01.01	Banco de Machala
2.3.	OTROS PASIVOS
2.3.01	Retencion IVA por pagar
2.3.01.01	Retencion IVA 30%
2.3.01.02	Retencion IVA 70%
2.3.01.03	Retencion IVA 100%
2.3.02	Impuesto a la Renta por pagar
2.3.03	Retencion Imp. Renta por pagar
2.3.03.01	Retencion en la fuente 1%
2.3.03.02	Retencion en la Fuente 2%
2.3.03.03	Retencion en la Fuente 10%
3.	PATRIMONIO
3.1	CAPITAL
3.1.01	Capital
3.2.	Resultados
3.2.01.	Utilidad del ejercicio
3.2.02.	Perdida del ejercicio

LUIS MANFREDO GALLARDO BRAVO	
PLAN DE CUENTAS	
CÓDIGO	CUENTAS
4.	INGRESOS
4.1.	INGRESOS OPERACIONALES
4.1.01	Venta produccion Avicola
4.1.02	Utilidad bruta en Ventas
5.	GASTOS
5.1	GASTOS OPERACIONALES
5.1.01	Honorarios
5.1.02	Sueldos y Salarios
5.1.03	Mano de Obra
5.1.04	Herramientas
5.1.05.	Implementos varios
5.1.06.	Perdidas varias
5.1.07.	Deprec. Muebles y Enseres
5.1.08.	Depreciacion Equipo Computacio
5.1.09.	Deprec.Maquinaría y Equipo
5.1.10.	Depreciacion Vehiculos
5.1.11.	Deprec. Pozos y tanques
5.1.12.	Depreciacion Edificios
5.1.13.	Depreciacion Galpones
5.1.14.	Materiales e Insumos
5.1.15.	Costos Indirectos de Produccio
5.1.15.01	Mano Obra Indirecta
5.1.15.02	Costos Indirectos
5.1.16	Materiales de Construcción
5.1.17	Aporte al IEES
5.1.18	Provisiones Sociales
5.1.19	Fondo de Reserva
5.1.20	Vacaciones
5.2.	NO OPERACIONALES
5.2.01	Gasto intereses
5.2.02	Gastos Financieros
5.2.03	IVA Gastos
6.	COSTOS
6.1.	COSTOS DE EXPLOTACION
6.1.01	Costo de Explotacion Avicola
6.1.01.01	Materiales e insumos

LUIS MANFREDO GALLARDO BRAVO	
PLAN DE CUENTAS	
CÓDIGO	CUENTAS
6.1.01.02	Mano de Obra
6.1.01.03	Costos Indirectos de produccio
6.1.02	Aporte Patronal 12.15%
6.1.03	Provisiones Sociales
6.2.	COSTO DE VENTAS
6.2.01	Costo de ventas Avicultura

LUIS MANFREDO GALLARDO BRAVO
MANUAL DE CUENTAS

1. ACTIVO

Comprende la totalidad de los bienes y derechos a favor de la avícola, representa lo que tiene, más lo que le deben como parte del conjunto de las inversiones. Este componente del patrimonio es susceptible de valoración monetaria, mediante el uso de cuentas.

1.1 ACTIVO CORRIENTE

Son aquellas inversiones temporales, que son recuperables en un periodo menor a un año.

1.1.01 CAJA

Registra el movimiento de dinero en efectivo, moneda nacional o moneda extranjera, producto de la venta de productos y por otros conceptos que realiza la avícola.

Se Debita: Por el ingreso de dinero en efectivo, expresado en billetes, monedas, cheques u otros valores monetarios, representa las disponibilidades de la empresa.

Se Acredita: Por el depósito del dinero en efectivo en cuentas bancarias, ya sea cuentas corrientes o en cuenta de inversión. También por pagos autorizados.

Saldo: Deudor, representa el importe del dinero en efectivo existente en caja, que normalmente debe verificarse mediante arquezos de caja.

1.1.02 BANCOS

Registra el movimiento de los recursos monetarios utilizados a través de cuentas bancarias, ya sea cuenta de ahorro o cuenta corriente.

Se Debita: Por los depósitos en efectivo (billetes, cheques u otros valores) efectuado en cuentas bancarias, por el giro o traspaso de fondos.

Se Acredita: Por los cheques girados, traspaso de fondo, cargos bancarios aplicados a la cuenta corriente.

Saldo: Deudor, representa el importe que permanece como disponible en la cuenta bancaria.

1.1.03 CUENTAS POR COBRAR

Registra los importes que la organización tiene derecho a cobrar por operaciones realizadas con terceros y cuya convertibilidad a efectivo se espera concretar en el corto plazo.

Se Debita: Por el importe exigible que representa las ventas a cuenta y, por la actualización a valores constantes cuando las condiciones se establecen con mantenimiento de valor.

Se Acredita: Por el importe del pago parcial o total de la obligación del cliente.

Saldo: Deudor.

1.1.04 INVENTARIO AVICOLA

Registra la existencia del producto a la fecha de inicio del periodo contable objeto de estudio.

Se Debita: Por inventario y por el costo de los productos.

Se Acredita: Por la venta de los productos al costo de producción, con cargo a la cuenta “costo de ventas avicultura”. También por las mermas o pérdidas por factores externos.

Saldo: Deudor

1.1.05 INVENTARIO DE ALIMENTOS E INSUMOS

Registra el valor de los insumos alimenticios como el balanceado de propiedad de la granja, con destino al uso de las actividades de producción y de funcionamiento que se encuentran en almacenes.

Se Debita: Por el costo de adquisición de los alimentos (balanceado) e insumos, vacunas y otros que ingresan a los almacenes de la granja.

Se Acredita Por el valor de los alimentos, que se utilizan en el proceso de producción o consumo de los mismos en las actividades operativas.

Saldo: Deudor, representa el valor de alimentos que aún se mantienen como existencias en los almacenes de la granja.

1.1.06 DESINFECTANTES

Registra los productos adquiridos, necesarios para la bioseguridad del pollo en el proceso de producción, existentes en la granja.

Se Debita: Por la compra o adquisición.

Se Acredita: Por el consumo destinado a la producción.

Saldo: Deudor.

1.1.07 MATERIALES DE OFICINA

Registra los materiales y útiles como lápices, papel bond, sellos, entre otros adquiridos por la empresa que se utilizan para la actividad de la oficina, de acuerdo a sus necesidades.

Se Debita: Por la compra o adquisición.

Se Acredita: Por el consumo, venta o devolución al proveedor o por el porcentaje que haya que convertir en gasto.

Saldo: Deudor.

1.1.08 MATERIALES DE ASEO

Registra el valor de los materiales, necesarios para aseo de la granja.

Se Debita: Por la compra o adquisición.

Se Acredita: Por el consumo.

Saldo: Deudor.

1.1.09 HERRAMIENTAS

Representa el valor de los utensilios de uso menor como: palas, barretas, picos, machetes, carretillas necesarias en la granja.

Se Debita: Por la compra o adquisición.

Se Acredita: Por el consumo, o mermas por pérdidas.

Saldo: Deudor.

1.1.10 IMPLEMENTOS AVICOLAS

Representa los valores de implementos como bebederos, comederos, gavetas, necesarios para la producción del pollo.

Se Debita: Por la compra o adquisición de nuevo utensilios.

Se Acredita: Por el desgaste o perdidas.

Saldo: Deudor.

1.1.11 INVENTARIO DE BALANCEADO DISPONIBLE PARA LA VENTA

Registra la existencia de balanceado en bodega con destino o disponible para la venta.

Se Debita: Por el costo del balanceado que se encuentra almacenado en bodega y que ingresa producto de su producción en la granja.

Se Acredita Por el valor del balanceado vendido. Por el valor de los ajustes originados por consumo o dado de baja.

Saldo: Deudor, representa el valor del balanceado que aún se mantiene como existencias en la bodega de la granja.

1.2 ACTIVO NO CORRIENTE

Corresponden a bienes muebles e inmuebles y derechos que no son convertidos en efectivo por la granja en el año, y permanecen en ella durante más de un ejercicio y que están al servicio de la avícola.

1.2.01 MUEBLES Y ENSERES

Registra el valor actual de los muebles y equipos, que tiene en propiedad la avícola.

Se Debita: Por el valor total cuando se concreta la compra de mobiliarios, destinados a las actividades propias de la empresa, por las revalorizaciones técnicas y actualizaciones.

Se Acredita: Por el valor en libros, cuando los muebles han sido dados de baja de su uso o cuando se disponga su transferencia por realización o donación.

Saldo: Deudor, representa el valor actual de los bienes de uso incluidos en este grupo.

1.2.02 (-) DEPRECIACIÓN ACUMULADA MUEBLES Y ENSERES

Representa una cuenta de valorización que registra la disminución estimada del valor de los muebles.

Se Debita: cuando se efectiviza la depreciación o cuando se da de baja o se remata el mueble.

Se Acredita: Por el porcentaje anual de depreciación para su reposición.

Saldo: Acreedor

1.2.03 EQUIPO DE COMPUTACIÓN

Registra el valor actual de los equipos de computación de propiedad de la organización avícola.

Se Debita: Por el costo de adquisición al concretarse la compra de los equipos, por la revalorización técnica y actualización establecida.

Se Acredita: Por el valor en libros, cuando los equipos han sido dados de baja debido a la obsolescencia, deterioro o cuando han sido vendidos o transferidos en calidad de donación.

Saldo: Deudor, representa el valor actual de los equipos de computación.

1.2.04 (-) DEPRECIACIÓN ACUMULADA EQUIPO DE COMPUTACIÓN

Registra el valor actual de las depreciaciones acumuladas del equipo de computación.

Se Debita: Por el valor actual cuando se determina la baja, por fuera de uso, venta del bien y los ajustes correspondientes.

Se Acredita: Por el cálculo periódico de la depreciación, imputado al costo de la producción o gasto de funcionamiento.

Saldo: Acreedor, expresa el valor actual neto de los activos fijos en libros; Es una cuenta de activo con saldo acreedor.

1.2.05 MAQUINARIA Y EQUIPO

Registra el conjunto de maquinaria y equipo que se sirve a la Granja para la producción.

Se Debita: por el saldo inicial, por adquisiciones.

Se Acredita: Por el cálculo periódico de la depreciación, imputado al costo de la producción o gasto de funcionamiento.

Saldo: Acreedor, expresa el valor actual neto de los activos fijos en libros; Es una cuenta de activo con saldo acreedor.

1.2.06 (-) DEPRECIACIÓN ACUMULADA MAQUINARIA Y EQUIPO

Representa una cuenta de valorización que registra la disminución estimada del valor de la maquinaria.

Se Debita: Cuando se efectiviza la depreciación o cuando se da de baja o se remata.

Se Acredita: Por el porcentaje anual de depreciación para su reposición.

Saldo: Acreedor.

1.2.07 VEHÍCULOS

Registra el valor actual de los vehículos que posee la Granja.

Se Debita: Por el costo de adquisición al concretarse la compra del bien de uso, por las revalorizaciones técnicas y actualizaciones periódicas.

Se Acredita: Por el valor en libros, cuando estos bienes han sido retirados de su uso, dados de baja por causa de obsolescencia, por la venta o donación.

Saldo: Deudor, representa el valor actual de los bienes de uso de propiedad de la organización

1.2.08 (-) DEPRECIACIÓN ACUMULADA VEHÍCULOS

Corresponde al valor que se aprovisiona para cubrir la pérdida del valor ya sea por su uso u obsolescencia.

Se Debita: Por la depreciación acumulada de vehículos.

Se Acredita: Por la cuota de depreciación del vehículo

Saldo: Acreedor.

1.2.09 POZOS Y TANQUES

Corresponde al valor de tanques, cisternas de propiedad de la granja, necesarios para la producción de pollos.

Se Debita: Por la adquisición o compra del bien.

Se Acredita: Por el valor en libros, cuando han sido retirados de su uso, dadas de baja por causa de obsolescencia, por la venta o donación de los mismos.

Saldo: Deudor, representa el valor actual de los bienes de uso.

1.2.10 (-) DEPRECIACIÓN ACUMULADA POZOS Y TANQUES

Registra el valor actual de las depreciaciones acumuladas de los bienes de uso

Se Debita: Por el valor actual cuando se determina la baja, por fuera de uso, venta del bien y los ajustes correspondientes.

Se Acredita: Por el cálculo periódico de la depreciación, imputado al costo de la Producción.

Saldo: Acreedor, expresa el valor actual neto de los activos fijos en libros

1.2.11 EDIFICIOS

Registra el valor neto de los diferentes inmuebles que tiene en propiedad la granja.

Se Debita: Por el costo de adquisición de los inmuebles cuando se ha concretado la compra, incluye el costo de avalúo, estudios, honorarios legales, gastos notariales y otros relacionados con la operación y por la actualización del bien.

Se Acredita: Por el valor en libros, cuando los inmuebles, dejan de ser utilizados o cuando se dispone su venta o baja.

Saldo: Deudor, representa el valor total de adquisición o avalúo del inmueble.

1.2.12 (-) DEPRECIACIÓN ACUMULADA EDIFICIOS

Registra el valor actual de las depreciaciones acumuladas de los bienes de uso.

Se Debita: Por el valor actual cuando se determina la baja, por fuera de uso, venta del bien y los ajustes correspondientes.

Se Acredita: Por el cálculo periódico de la depreciación, imputado al costo de la producción

Saldo: Acreedor, expresa el valor actual neto de los activos fijos en libros

1.2.13 GALPONES

Registra el valor actual de las instalaciones, principalmente la infraestructura física productiva que posee la avícola para el desarrollo de sus actividades.

Se Debita: Por el costo de construcción o adecuaciones de las instalaciones.

Se Acredita: Por el valor en libros cuando las instalaciones han dejado de ser utilizadas o cuando se dispone la venta o baja de los mismos.

Saldo: Deudor.

1.2.14 (-) DEPRECIACIÓN ACUMULADA DE GALPONES

Registra el monto acumulado por el desgaste de las instalaciones en donde funciona el local de producción vigente.

Se Debita: Por la depreciación acumulada de los cobertizos.

Se Acredita: Por la cuota de depreciación del bien.

Saldo: Acreedor

1.2.15 TERRENOS

Comprende el precio de costo de los lotes donde están construidos los cobertizos, y también los terrenos donde no hay construcciones.

Se Debita: Por el costo total de adquisición que representa la compra de las tierras y sus mejoras y por las actualizaciones.

Se Acredita: Por el valor de las tierras, cuando se decide venderlas, transferirlas o dar de baja por causas naturales evaluadas.

Saldo: Deudor

1.3 OTROS ACTIVOS

Esta cuenta incluye otros activos que no se pueden registrar en las anteriores cuentas.

1.3.01 ANTICIPO RETENCIÓN IMPUESTO A LA RENTA

Registra los valores retenidos por los agentes de retención al momento de realizar las ventas.

Se Debita: Por el valor de anticipo de impuestos pagados por la entidad.

Se Acredita: Por la recuperación del depósito.

Saldo: Deudor

2 PASIVO

Comprende el conjunto patrimonial que recoge y agrupa el total de las obligaciones que tiene contraídas la empresa agropecuaria.

2.1 PASIVO A CORTO PLAZO

Es aquél valor cuya liquidación se producirá dentro de un año, en el curso normal de las operaciones.

2.1.01 CUENTAS POR PAGAR

Registra las obligaciones contraídas por la avícola con proveedores de bienes o servicios por concepto de créditos recibidos a título personal, los mismos que deben ser cancelados a corto plazo.

Se Debita: Por el pago del importe de la obligación pactada, parcial o totalmente.

Se Acredita: Por el importe de las obligaciones contraídas, resultado de la adquisición de bienes o servicios.

Saldo: Acreedor, representa el monto total de los adeudos con los acreedores.

2.1.02 HONORARIOS POR PAGAR

Son obligaciones contraídas por la entidad momento de contratar la prestación de servicios profesionales como, contador, etc.

Se Debita: Por el pago del importe de la obligación.

Se Acredita: Por el importe de las obligaciones contraídas

Saldo: Acreedor

2.1.03 SUELDOS Y SALARIOS POR PAGAR

Son valores que se les adeudan a los empleados por servicios prestados.

Se Debita: Por el importe de los pagos efectuados respecto a sueldos y salarios acumulados, según liquidación de la planilla mensual de sueldos.

Se Acredita: Por el importe total de los sueldos y salarios, devengados según planilla mensual de sueldos del personal.

Saldo: Acreedor

2.1.04 MANO DE OBRA POR PAGAR

Representa los pagos que se les adeuda a los trabajadores dedicados al proceso de producción del pollo.

Se Debita: Por el importe de los pagos efectuados a trabajadores de la granja.

Se Acredita: Por el importe total de los valores a pagar.

Saldo: Acreedor.

2.1.05 APOORTE IESS POR PAGAR

Controla las obligaciones que la avícola tiene que cancelar a los empleados de acuerdo al porcentaje que por ley le corresponde.

Se Debita: Por la cancelación.

Se Acredita: Por el cálculo correspondiente al valor a pagar

Saldo: Acreedor por los valores a pagar al IESS.

2.1.06 PROVISIONES SOCIALES POR PAGAR

Registra el importe de las obligaciones que se les adeuda a los trabajadores de acuerdo a la ley y que se estima cumplir ineludiblemente como décimo tercer y cuarto sueldo.

Se Debita: Por el importe que corresponda la contabilización de la obligación.

Se Acredita: Por el importe correspondiente al valor estimado como provisión

Saldo: Acreedor

2.1.07 FONDO DE RESERVA POR PAGAR

Registra el importe de los deberes que se estima cumplir ineludiblemente

Se Debita: Por el importe que corresponda la contabilización de la obligación.

Se Acredita: Por los valores retenidos a los empleados.

Saldo: Acreedor

2.1.08 VACACIONES POR PAGAR

Representa la obligación que se tiene para con los empleados.

Se Debita: Por el importe que corresponda la contabilización de la obligación

Se Acredita: Por los valores retenidos a los empleados.

Saldo: Acreedor

2.2 PASIVO LARGO PLAZO

Es aquél valor cuya liquidación se producirá dentro un plazo superior a un año.

2.2.01 PRESTAMOS BANCARIOS

Son las obligaciones que tienen la granja con una entidad financiera y que deben ser canceladas en un plazo previamente determinado que es superior a un año.

Se Debita: Por los abonos parciales o totales que efectuó la avícola.

Se Acredita: Por el valor de las obligaciones adquiridas.

Saldo: Acreedor

2.3 OTROS PASIVOS

Registra los valores que comprenden a retenciones establecidas por la ley.

2.3.01 RETENCION IVA POR PAGAR

Representa el valor retenido por la compra de bienes de naturaleza corporal.

Se Debita: Por la cancelación correspondiente al impuesto retenido.

Se Acredita: Por el valor de la retención.

Saldo: Acreedor

2.3.02 IMPUESTO A LA RENTA POR PAGAR

Representa el valor que la empresa tiene que pagar al Estado por

concepto de utilidades al final del periodo contable.

Se Debita: Por la declaración del impuesto a la renta

Se Acredita: Por el valor del impuesto a la renta causado y se encuentra pendiente de pago.

Saldo: Acreedor

2.3.03 RETENCIÓN IMPUESTO A LA RENTA POR PAGAR

Representa el valor retenido por la compra de todo bien mueble de naturaleza corporal.

Se Debita: Por la declaración y pago que se realiza por las retenciones hechas.

Se Acredita: Por las retenciones efectuadas al momento de realizar compras.

Saldo: Acreedor por las retenciones por pagar.

3 PATRIMONIO

Está conformado por el conjunto de bienes, valores y derechos pertenecientes a la avícola, que están puestos al servicio del ente contable; es decir es el derecho del propietario sobre el activo de la empresa.

3.1.01 CAPITAL

Representa el aporte inicial del propietario, este puede incrementarse por

utilidades, aportes, capitalizaciones, etc., y disminuye por retiros, pérdidas, etc.

Se Debita: Por los retiros parciales del capital y por pérdidas del ejercicio.

Se Acredita: Por el importe que representa el capital de inversión inicial, las sucesivas ampliaciones, la capitalización de las utilidades.

Saldo: Acreedor

3.2 RESULTADOS

Registra las variaciones cuantitativas producidas por los hechos económicos contabilizados durante el período. Es una cuenta diferencial que recoge todos los quebrantos, pérdidas y gastos del período en el debe y, todos los beneficios, ganancias, ingresos del período en el haber.

3.2.01 UTILIDAD DEL EJERCICIO

Registra la utilidad neta del período que surge del movimiento de la cuenta de resultados al final de período.

Se Debita: Por el importe que representa el traspaso de la utilidad neta del período al iniciar el siguiente período

Se Acredita: Por el importe que refleja el valor de la utilidad neta del período, determinada en el estado de la cuenta de resultados.

Saldo: Cero, al inicio del siguiente período.

3.2.02 PERDIDA DEL EJERCICIO

Registra la pérdida o déficit obtenido en el período y que consta en el estado de resultados.

Se Debita: Al momento de producirse la pérdida.

Se Acredita: Por el cierre al final del período

Saldo: Deudor

4 INGRESOS

Este capítulo incluye todas las cuentas de ingresos, que servirán para registrar la generación de ingresos propios de la actividad avícola. Las cuentas de ingreso están destinadas a registrar las cantidades recibidas por la venta de productos y otros.

4.1 OPERACIONALES

Se registran los valores que ingresan a la empresa, ya sea por las ventas, servicios prestados y la utilidad bruta en ventas.

4.1.01 VENTA PRODUCCIÓN AVÍCOLA

Registra el importe de todos los ingresos originados en un período, por la venta de los productos (pollos).

Se Debita: Por el importe total que representa el saldo de la cuenta al cierre del período, por ajustes eventuales, con abono a la cuenta transitoria de resultados.

Se Acredita: Por el importe que representa la totalidad de los ingresos, resultado de la venta de los productos.

Saldo: Acreedor, durante el movimiento del período y cero al cierre del período por transferencia del saldo a la cuenta de resultados.

4.1.02 UTILIDAD BRUTA EN VENTAS

Registra el valor establecido mediante diferencia entre las ventas netas y el costo de ventas.

Se Debita: Por el asiento de cierre de libro con crédito a la cuenta perdida o ganancia o resumen de ventas o gastos.

Se Acredita: Por el valor de la utilidad bruta en ventas obtenidas en el periodo.

Saldo: Acreedor.

5 GASTOS

Este capítulo incluye y explica las cuentas de gastos que servirán para registrar los desembolsos en los que incurre la avícola en la comercialización de los productos o en la administración del negocio.

5.1 GASTOS OPERACIONALES

Esta cuenta comprende la sumatoria de los gastos o desembolsos realizados en los que incurre la empresa para cumplir con su actividad principal.

5.1.01 HONORARIOS

Registra el valor que se cancela por servicios profesional prestados para la granja.

Se Debita: Por el valor que se paga una vez efectuado el servicio.

Se Acredita: Por el asiento de cierre al final del periodo contable.

Saldo: Deudor

5.1.02 SUELDOS Y SALARIOS

Registra todos los valores pagados a los empleados, de acuerdo a lo que establece la ley.

Se Debita: Por el valor que se paga a los empleados.

Se Acredita Por el cierre al final del periodo contable.

Saldo: Deudor.

5.1.03 MANO DE OBRA

Registra todos los valores pagados a los empleados, involucrados directamente en el proceso productivo.

Se Debita: Por el valor que se paga a los empleados.

Se Acredita Por la aplicación a cada producción

Saldo: Deudor.

5.1.04 HERRAMIENTAS

Constituye el valor que se cancela al momento de realizar una compra de herramientas necesarias para la granja.

Se Debita: Por el valor que se cancela al momento de la compra.

Se Acredita: Por cierre de cuentas al final del periodo.

Saldo: Deudor

5.1.05 IMPLEMENTOS VARIOS

Registra el valor de adquisición de nuevos implementos necesarios para el proceso de producción.

Se Debita: Por el valor que se cancela al momento de la compra.

Se Acredita: Por la aplicación que se dé a cada producción.

Saldo: Deudor

5.1.06 PERDIDAS VARIAS

Registra las pérdidas ocasionadas por fenómenos naturales o climáticos que afectan grandemente y negativamente los resultados de la producción.

Se Debita: Por el valor que representan las contingencias naturales, previa la realización de una evaluación de carácter técnico.

Se Acredita: Por el valor de la consolidación de la pérdida, afectando la utilidad del Período

Saldo: Deudor

5.1.07 DEPRECIACIÓN MUEBLES Y ENSERES

Registra la pérdida que sufren anualmente los bienes muebles por su uso u obsolescencia.

Se Debita: Por el valor de la depreciación aplicada al final del período.

Se Acredita: Al cierre del ejercicio.

Saldo: Deudor

5.1.08 DEPRECIACIÓN EQUIPO DE COMPUTACIÓN

Registra la pérdida que sufre anualmente el equipo de computación por la des actualización de los programas de computación.

Se Debita: Por el valor de la depreciación aplicada al final del período.

Se Acredita: Al cierre del ejercicio.

Saldo: Deudor

5.1.09 DEPRECIACIÓN MAQUINARIA Y EQUIPO

Representa el valor del desgaste que sufren la maquinaria y equipo por efecto de uso y deficiencias producidas en la utilización y funcionamiento.

Se Debita: Por el valor de la depreciación aplicada al final del período.

Se Acredita: Al cierre del ejercicio.

Saldo: Deudor

5.1.10 DEPRECIACIÓN VEHÍCULOS

Registra los valores por desgaste físico que sufren los vehículos propiedad de la granja.

Se Debita: Por el valor de la depreciación aplicada al final del período.

Se Acredita: En la aplicación a cada producción y al cierre del ejercicio.

Saldo: Deudor

5.1.11 DEPRECIACIÓN POZOS Y TANQUES

Registra el valor por el desgaste que sufren los bienes incluidos en esta cuenta.

Se Debita: Por el valor de la depreciación aplicada al final del período.

Se Acredita: En la aplicación a cada producción y al cierre del ejercicio.

Saldo: Deudor

5.1.12 DEPRECIACIÓN EDIFICIOS

Registra el valor por el desgaste que sufren los edificios en su vida útil en

un periodo determinado.

Se Debita: Por el valor de la depreciación aplicada al final del período.

Se Acredita: Al cierre del ejercicio.

Saldo: Deudor

5.1.13 DEPRECIACIÓN GALPONES

Registra el valor por el desgaste que sufren los cobertizos en un periodo determinado.

Se Debita: Por el valor de la depreciación aplicada al final del período.

Se Acredita: En la aplicación respectiva a cada producción.

Saldo: Deudor

5.1.14 MATERIALES E INSUMOS

Registra el valor de los gastos pagados o causados por concepto de materiales e insumos para el desarrollo de las actividades en la empresa.

Se Debita: Por el valor pagado o causado por concepto de materiales e insumos.

Se Acredita: Por ajustes realizados. Al final del ejercicio económico por el

cierre de las cuentas de gasto.

Saldo: Deudor

5.1.15 COSTOS INDIRECTOS DE PRODUCCIÓN

Esta cuenta es de singular importancia por cuanto se constituye en la información analítica de los costos que se presentan durante el proceso de producción.

Se Debita: Por la acumulación de costos indirectos de producción.

Se Acredita: Por el cierre de cuentas y transferencia del costo total de producción

Saldo: Deudor

5.1.16 MATERIALES DE CONSTRUCCIÓN

Representa valores que la entidad cancela por concepto de compra de materiales de construcción para mejoras en la infraestructura de la producción.

Se Debita: Por el pago realizado en el momento de la adquisición.

Se Acredita: Por el cierre de la cuenta al final del periodo contable.

Saldo: Deudor.

5.1.17 APORTES IESS

Son todos los valores destinados para cubrir los aportes del IESS.

Se Debita: Por el pago efectuado.

Se Acredita Por cierre de cuentas al final del periodo.

Saldo: Deudor.

5.1.18 PROVISIONES SOCIALES

Registra los valores adicionales por concepto de décimo tercero y décimo cuarto sueldo, pagados a los empleados, de acuerdo a lo que establece la ley.

Se Debita: Por el valor que se paga a los empleados.

Se Acredita: Por el asiento de cierre al final del periodo contable.

Saldo: Deudor.

5.1.19 FONDOS DE RESERVA

Representa los gastos incurridos en pago referente a fondo de reserva a empleados según establece la ley.

Se Debita: Por el valor que se paga a los empleados.

Se Acredita: Por el asiento de cierre al final del periodo contable.

Saldo: Deudor.

5.1.20 VACACIONES

Registra valores por gasto de vacaciones a empleados que establece la ley

Se Debita: Por el valor que se descuenta a los empleados.

Se Acredita: Por el asiento de cierre al final del periodo contable.

Saldo: Deudor.

5.2 NO OPERACIONALES

Esta cuenta comprende los gastos devengados a la empresa por servicios, como manteamientos de cuentas, cobro de intereses en préstamos bancarios.

5.2.01 GASTOS INTERESES

Registran los valores que las entidades bancarias cobran por concepto de intereses.

Se Debita: Por pago de intereses por préstamos bancarios.

Se Acredita: Al final del ejercicio, por asientos de cierre.

Saldo: Deudor.

5.2.02 GASTOS FINANCIEROS

Registran los servicios que realiza el banco a la granja por concepto de

notas de débito, etc.

Se Debita: Por pago de los servicios bancarios.

Se Acredita: Al final del ejercicio, por asientos de cierre.

Saldo: Deudor.

5.2.03 GASTO IVA

Registra el valor de los gastos pagados o causados por concepto de IVA en compras.

Se **Debita** por el valor pagado o causado por concepto de IVA en compras.

Se **Acredita** por ajustes realizados. Al final del ejercicio económico por el cierre de las cuentas de gasto.

Saldo Deudor.

6 COSTOS

Son aquellas erogaciones que al realizarlas se capitalizan en el bien o servicio que se elaboran, o se adquieren con la comercialización.

6.1 COSTOS DE EXPLOTACIÓN

Registra los diferentes valores de los elementos principales en la producción de la cría de pollo.

6.1.01 COSTO DE EXPLOTACIÓN AVÍCOLA

Registra el valor correspondiente al costo de materiales e insumos, mano de obra, costos indirectos, al momento de cargar el costo a la producción.

Se Debita: Al momento que se realiza la aplicación a cada producción.

Se Acredita: Por la actualización de inventario final de avicultura y por transferencia de costos.

Saldo: Deudor.

6.1.02 APORTE PATRONAL 12,15%

Son todos los valores destinados para cubrir los aportes u obligaciones del patrono con el IESS de sus trabajadores.

Se Debita: Por el pago efectuado.

Se Acredita Por cierre de cuentas al final del periodo.

Saldo: Deudor.

6.1.03 PROVISIONES SOCIALES

Registra los valores adicionales por concepto de décimo tercero y décimo cuarto sueldo, pagados a los trabajadores de acuerdo a lo que establece la ley.

Se Debita: Por el valor que se paga a los trabajadores.

Se Acredita: Por el asiento de cierre al final del periodo contable.

Saldo: Deudor.

6.2 COSTO DE VENTAS

Esta cuenta el valor al costo de la producción.

6.2.01 COSTO DE VENTAS AVICULTURA

Registra el importe correspondiente al costo de los productos vendidos en el momento de haberse concretado la venta de los en el mercado.

Se Debita: Por el importe del costo de venta al momento de comercializar los productos.

Se Acredita: Por el monto total de la cuenta al cierre del período

Saldo: Deudor, representa la acumulación del costo de venta y cero al final del período por cierre de la cuenta.

LUIS MANFREDO GALLARDO BRAVO INVENTARIO INICIAL Al 01 de octubre del 2013 Expresado en dólares USD \$					
CÓDIGO	CANT.	DETALLE	VALOR UNITARIO	VALOR PARCIAL	VALOR TOTAL
1		ACTIVO			1.720.525,45
1.1		CORRIENTE			1.402.649,45
1.1.01		CAJA			351,00
	3	Billetes de 50	50,00	150,00	
	4	Billetes de 20	20,00	80,00	
	6	Billetes de 10	10,00	60,00	
	7	Billetes de 5	5,00	35,00	
	9	Billetes de 1	1,00	9,00	
	17	Monedas de 1	1,00	17,00	
1.1.02		BANCOS			120.000,00
1.1.02.02	1	Cta. Cte. Banco Machala	120.000,00	120.000,00	
1.1.04		INVENTARIO AVICOLA			84.092,20
1.1.04.01	8.798	Pollos de 6 semanas. S-1	3,90	34.312,20	
1.1.04.02	1.100	Pollo de 4 semanas. S-2	2,30	2.530,00	
1.1.04.03	3.000	Pollo de 3 semanas. S-3	1,90	5.700,00	
1.1.04.05	48.000	Pollos de una semana. S-5	0,66	31.680,00	
1.1.04.06	21.000	Pollos de 4 días. S-6	0,47	9.870,00	
1.1.05		INVENTARIO DE ALIMENTOS E INSUMOS			1.100.625,00
	1700	Pre inicial- MAIZ	25,00	42.500,00	
	34025	Inicial	25,00	850.625,00	
	8300	Engorde	25,00	207.500,00	
	70	Enrotril	27,00	1.890,00	
	60	Fostotil oral	23,13	1.387,80	
	45	Kg. De Neacyn	55,00	2.475,00	
	23	Microflud	36,15	831,45	
	35	Mucoliptol	105,00	3.675,00	
	100	Neutral	17,00	1.700,00	
	75	Polihpavit	48,00	3.600,00	
	64	Polivit aminoácidos	85,00	5.440,00	
	22	Procura	15,60	343,20	
	32	Pulmobronex	100,00	3.200,00	
	33	Termovet	90,00	2.970,00	
	30	Tilomix oral	105,00	3.150,00	
1.1.06		DESINFECTANTES			4.022,25
	200	Cal hidratada	2,45	490,00	
	90	Kg. Cloro	3,80	342,00	

<p style="text-align: center;">LUIS MANFREDO GALLARDO BRAVO INVENTARIO INICIAL Al 01 de octubre del 2013 Expresado en dólares USD \$</p>					
CÓDIGO	CANT.	DETALLE	VALOR UNITARIO	VALOR PARCIAL	VALOR TOTAL
1.1.07	5	Sulfato	0,85	4,25	
	30	Vanodine	105,00	3.150,00	
	15	Zeolita	2,40	36,00	
		MATERIALES DE OFICINA			45,50
1.1.08	1	Sumadora	20,00	20,00	
	1	Grapadora	10,00	10,00	
	1	Perforadora	5,00	5,00	
	3	Remas de papel bon	3,50	10,50	
		MATERIALES DE ASEO			86,00
1.1.09	10	Escobas	4,00	40,00	
	8	Recogedores	5,00	40,00	
	2	Basureros plásticos	3,00	6,00	
		HERRAMIENTAS			757,50
1.1.10	10	Palas	20,00	200,00	
	5	Barretas	18,00	90,00	
	5	Picos	15,00	75,00	
	5	Carretillas	70,00	350,00	
	2	Martillos	10,00	20,00	
	5	Playos	4,50	22,50	
		IMPLEMENTOS AVICOLAS			87.670,00
1.1.11	1200	Bebederos	12,00	14.400,00	
	2250	Comedores	30,00	67.500,00	
	50	Tanques de gas	70,00	3.500,00	
	120	Recolectores de plástico	12,00	1.440,00	
	11	Balanzas grandes	30,00	330,00	
	500	Metros de manguera	1,00	500,00	
			INVENTARIO BALANCEADO DISPONIBLE PARA LA VENTA		
1.2	250	Balanceado de ave	20,00	5.000,00	314.980,00
		ACTIVO NO CORRIENTE			
1.2.01		MUEBLES Y ENSERES			480,00
1.2.03	1	Escritorios	150,00	150,00	
	1	sillas giratorias	30,00	30,00	
	2	Perchas metálicas	150,00	300,00	
		EQUIPO DE COMPUTACIÓN			1.750,00
1.2.05	1	Computadora	1.500,00	1.500,00	
	1	Impresora	250,00	250,00	
		MAQUINARIA Y EQUIPO			5.950,00
	1	Molinos de maíz	2.000,00	2.000,00	
	1	Balanza de plataforma	1.200,00	1.200,00	

LUIS MANFREDO GALLARDO BRAVO INVENTARIO INICIAL Al 01 de octubre del 2013 Expresado en dólares USD \$					
CÓDIGO	CANT.	DETALLE	VALOR UNITARIO	VALOR PARCIAL	VALOR TOTAL
	5	Bombas	150,00	750,00	
	10	Calentadores de pollo	200,00	2.000,00	
1.2.07		VEHÍCULOS			118.500,00
	2	Camión Hino	50.000,00	100.000,00	
	1	Camioneta Chevrolet	18.500,00	18.500,00	
1.2.09		POZOS Y TANQUES			1.500,00
	10	Cisternas plásticas	150,00	1.500,00	
1.2.11		EDIFICIOS			100.000,00
1.2.11.01	1	Edificio	100.000,00	100.000,00	
1.2.13		GALPONES			46.800,00
1.2.13.01	9	Galpones	5.200,00	46.800,00	
1.2.15		TERRENOS			40.000,00
1.2.13.01	50	Hectáreas de terreno	800,00	40.000,00	
1.3		OTROS ACTIVOS			2.896,00
1.3.01		ANTICIPO RETENCIÓN I.R.			2.896,00
1.3.01.01	1	Anticipo retención 1% I.R.	2.896,00	2.896,00	
2		PASIVO			<u>21.409,41</u>
2.1		PASIVO CORTO PLAZO			14.476,41
2.1.01		CUENTAS POR PAGAR			13.450,00
		Agripac	2.800,00	2.800,00	
		CHEMICAL PHARM	1.500,00	1.500,00	
		Farm Agro	500,00	500,00	
		FARMAVET	2.200,00	2.200,00	
		PHARMACY NUTRITION	4.560,00	4.560,00	
		QUIFATEX	1.890,00	1.890,00	
2.1.05		APORTES IESS POR PAGAR			376,41
2.1.05.01		Aporte individual x pagar	125,96	125,96	
2.1.05.02		Aporte patronal por pagar	250,45	250,45	
2.1.06		PROV. SOCIALES POR PAGAR			650,00
2.1.06.01		Decimo Tercer Sueldo	120,00	120,00	
2.1.06.02		Décimo cuarto Sueldo	265,00	265,00	
2.1.07		FONDO DE RESERVA PAGAR			
2.2		PASIVO LARGO PLAZO			5.500,00
2.2.01		PRÉSTAMOS BANCARIOS			5.500,00
2.2.01.01	1	Banco de Machala	5.500,00	5.500,00	

LUIS MANFREDO GALLARDO BRAVO

INVENTARIO INICIAL

Al 01 de octubre del 2013

Expresado en dólares USD \$

CÓDIGO	CANT.	DETALLE	VALOR UNITARIO	VALOR PARCIAL	VALOR TOTAL
2.3		OTROS PASIVOS			1.433,00
2.3.01		RETENCIÓN IVA POR PAGAR			170,00
2.3.01.01	1	Retención IVA 30%	120,00	120,00	
2.3.01.03	1	Retención IVA 100%	50,00	50,00	
2.3.03		RETENCIÓN I. R. POR PAGAR			1.263,00
2.3.03.01	1	Retención en la Fuente 1%	1.263,00	1.263,00	
3		PATRIMONIO			1.699.116,04
3.1		CAPITAL		1.699.116,04	
3.1.01		CAPITAL	1.699.116,04		
		TOTAL PASIVO Y PATRIMONIO			<u>1.720.525,45</u>

Balsas, 1 de octubre del 2013

GERENTE

CONTADORA

LUIS MANFREDO GALLARDO BRAVO
MEMORANDUM DE OPERACIONES

01/10/2013

Se registra el Estado de Situación Inicial de acuerdo al inventario inicial

01/10/2013.-

- Según factura 001-001-994 registra la venta de 1102 pollos de 5 libras c/u por el valor de \$ 6114,52. Nos cancelan con cheque. Orden de producción N°01.

04/10/2013.-

- Según factura 001-001-995 registra la venta de 1192 pollos de 5 libras c/u por el valor de \$ 6796,58 Nos cancelan con cheque. Orden de producción N°01.

06/10/2013.-

- Según factura 001-001-997 registra la venta de 872 pollos de 5 libras c/u por el valor de \$ 4839,77. Nos cancelan en efectivo. Orden de producción N°01.
- Se realiza depósito de la venta anterior.
- Según factura 001-001-456 se registra la compra de materiales de oficina por el valor de \$ 150,00 más IVA.
- Según factura 001-001-6543 se registra la compra de materiales de aseo por el valor de \$ 210,00 más IVA.

08/10/2013.-

- Según factura 006-001-10195 se registra la compra de insumos veterinarios por el valor de \$ 446,25.

09/10/2013.-

- Según factura 001-001-008 se registra la compra de maíz por el valor de\$ 5076,26.
- Según factura 001-001-014 se registra la compra de maíz por el valor de\$ 1728,78.
- Según factura 001-001-013 se registra la compra de maíz por el valor de\$ 1912,68.
- Según factura 001-001-999 registra la venta de 731 pollos de 5 libras c/u por el valor de \$ 4380,75. Nos cancelan en efectivo. Orden de producción N°01.
- Se realiza depósito de la venta anterior.
- Según factura 001-001-1000 registra la venta de 685 pollos de 5 libras c/u por el valor de \$ 4105,75. Nos cancelan en efectivo. Orden de producción N°01.
- Se realiza depósito de la venta anterior.

10/10/2013.-

- Según factura 001-001-1001 registra la venta de 1179 pollos de 5 libras c/u por el valor de \$ 6719,35. Nos cancelan en efectivo. Orden de producción N°01.
- Se realiza depósito de la venta anterior.

11/10/2013.-

- Según factura 001-001-009 se registra la compra de maíz por el valor de\$ 1620,81.
- Según factura 001-001-010 se registra la compra de maíz por el valor de\$ 1939,14.

13/10/2013.-

- Según factura 001-001-1002 registra la venta de 1118 pollos de 5 libras c/u por el valor de \$ 6203,52. Nos cancelan con cheque. Orden de producción N°01.
- Se registra el costo de ventas de la Orden de Producción N°01 por un valor de \$ 35047,79.
- Se registra el valor de Mano de Obra directa por el valor de \$ 671,59.

15/10/2013.-

- Según factura 001-001-1003 registra la venta de 1100 pollos de 5 libras c/u por el valor de \$ 6102,58. Nos cancelan con cheque. Orden de producción N°02.
- Se registra el costo de ventas de la Orden de Producción N°02 por un valor de \$ 4849,64.
- Se registra el valor de mano Obra directa de la Orden de Producción N°02 por un valor de \$ 331,06.
- Se registra el consumo de alimentos e insumos en la orden de producción N°02 por el valor de \$1475,00
- Según factura 001-001-1004 registra la venta de 1156 pollos de 5 libras c/u por el valor de \$ 6586,54. Nos cancelan con efectivo. Orden de producción N°03.
- Se registra el costo de ventas de la Orden de Producción N°03 por un valor de \$ 5045,30
- Se registra el valor de mano Obra directa de la Orden de Producción N°03 por un valor de \$ 347,92.
- Se registra el consumo de alimentos e insumos en la orden de producción N°03 por el valor de \$1525,00

- Se registra el depósito de la venta anterior.

17/10/2013

- Se registra la compra de 267,41 quintales de maíz a Isabel Romero s/fact. N° 001-001-201.

18/10/2013

- Se registra la compra de 76923 pollitos bebé a Comercial Teodoro Larriva s/fact. N° 001-001-47821. Por el valor de \$ 40000,00.

20/10/2013

- Según factura 001-001-1006 registra la venta de 1177 pollos de 5 libras c/u por el valor de \$ 6707,47. Nos cancelan con cheque. Orden de producción N°04.
- Se registra el costo de ventas de la Orden de Producción N°04 por un valor de \$ 5149,92.
- Se registra el valor de Mano de Obra directa de la Orden de Producción N°04 por el valor de \$ 354,24.
- Se registra el consumo de alimentos e insumos en la orden de producción N°04 por el valor de \$1575,00

21/10/2013

- Se registra la compra de una villa a LIVIPA S.A según factura N°001-001-1851 por el valor de \$ 40200,00, se cancela con cheque.

22/10/2013

- Se registra la compra de Pharmopham según factura N°006-001-10223 de TADEC por el valor de \$ 90,00, se cancela con cheque.

23/10/2013

- Se registra la compra de 84 quintales de inicial a Distribuidora Gallardo según factura N°001-001-0969 por el valor de \$ 2100,00, se cancela con cheque.
- Se registra la compra de Flavomicin R1 a Química Suiza según factura N°003-003-8692 por el valor de \$ 325,00, se cancela con cheque.

24/10/2013

- Según factura 001-001-1007 registra la venta de 1180 pollos de 5 libras c/u por el valor de \$ 6724,95. Nos cancelan con cheque. Orden de producción N°05.
- Se registra la muerte de 20 pollos la perdida suma un valor de \$107,40.
- Se registra el costo de ventas de 1180 pollos de la Orden de Producción N°05 por un valor de \$ 6158,93.
- Se registra el valor de Mano de Obra directa de la Orden de Producción N°05 por el valor de \$ 1239,85.
- Se registra el consumo de alimentos e insumos en la orden de producción N°05 por el valor de \$2125,00
- Se registra la compra de Pharmopham según factura N°006-001-10231 de TADEC por el valor de \$ 180,00, se cancela con cheque.

25/10/2013

- Se realiza el pago de Honorarios del Contador por el valor de \$80,00 s/fact.004-001-515.

28/10/2013

- Se registra la venta de 13479 pollos de la Orden de Producción N°06, a Avícola Nutri Frank s/fact. 001-001-1008 valor de \$ 12467,84
- Se registra la venta de 1105 pollos de la Orden de Producción N°06, a Avícola Nutri Frank s/fact. 001-001-1010 valor de \$ 6627,29.
- Se registra la venta de 1095 pollos de la Orden de Producción N°06, a Servicios y alimentos Pio Pio s/fact. 001-001-0998 valor de \$ 6241,97
- Se registra la venta de 714 pollos de la Orden de Producción N°06, a F-Market s/fact. 001-001-1012 valor de \$ 4414,06
- Se registra la venta de 695 pollos de la Orden de Producción N°06, a F-Market s/fact. 001-001-1014 valor de \$ 4377,18.
- Se registra la venta de 731 pollos de la Orden de Producción N°06, a F-Market s/fact. 001-001-1015 valor de \$ 4602,41.

31/10/2013

- Se registra la venta de 1146 pollos de la Orden de Producción N°06, a F-Market s/fact. 001-001-1009 valor de \$ 6359,67.
- Se registra la venta de 760 pollos de la Orden de Producción N°06, a F-Market s/fact. 001-001-1011 valor de \$ 4324,29.
- Se registra el costo de ventas de 19725 pollos de la Orden de Producción N°06 por un valor de \$ 49386,11.
- Se registra el valor de Mano de Obra directa de la Orden de Producción N°06 por el valor de \$ 1601,48.

- Se registra el consumo de alimentos e insumos en la orden de producción N°06 por el valor de \$34248,55,00
- Se registra la compra de Pasta de soya según factura N°001-001-3197 de Asociación de Avicultores de la provincia de El Oro por el valor de \$ 24214,40. Se cancela con cheque.
- Se registra la compra de 92748 pollitos bebé a Comercial Teodoro Larriva s/fact. N° 001-001-47821. Por el valor de \$ 50000,00.
- Se registra la compra de antibióticos Halquinox a Pharmacy&Nutrition s/fact. 001-001-54686 por el valor de \$300,00.
- Compra de antibióticos Halquinox a Pharmacy&Nutrition s/fact. 001-001-54745 por el valor de \$300,00.
- Se registra la aplicación de Mano de Obra Indirecta en Orden de Producción N°001 por el valor de \$64,00.
- Se registra la aplicación de Mano de Obra Indirecta \$64,00 y Costos indirectos \$449,58 en Orden de Producción N°02
- Se registra la aplicación de Mano de Obra Indirecta \$64,00 en Orden de Producción N°03.
- Se registra Costos indirectos \$449,58 en Orden de Producción N°03.
- Se registra la aplicación de Mano de Obra Indirecta \$64,00 en Orden de Producción N°04
- Se registra Costos indirectos \$449,58 en Orden de Producción N°04.
- Se registra la aplicación de Mano de Obra Indirecta \$64,00 en Orden de Producción N°05.
- Se registra Costos indirectos \$449,58 en Orden de Producción N°05.

- Se registra la aplicación de Mano de Obra Indirecta \$64,00 en Orden de Producción N°06.
- Se registra Costos indirectos \$449,58 en Orden de Producción N°6
- Se registra el pago del servicio de agua potable por el valor de \$36,00
- Se registra el pago del servicio de luz eléctrica por el valor de \$147,98
- Se registra consumo de Material de aseo por el valor de \$32,40
- Se registra ajuste por consumo de Herramientas por el valor de \$135,00
- Se registra ajuste por desgaste de implementos por el valor de \$72,00
- Se registra la Depreciación de Muebles y enseres \$3,60 y Equipo de computación \$43,75.
- Se registra la Depreciación de Maquinaria Equipo \$44,63 y Pozos y Tanques \$11,25.
- Se registra la depreciación de Vehículos por \$1777,50.
- Se registra la depreciación de Edificios. Por \$395,83.
- Se registra la depreciación de Galpones por \$351,00.
- Se registra el asiento de pago de Mano de Obra Indirecta.
- Se registra el asiento de pago de Mano de Obra Directa.
- Se registra el Rol de pago administrativo.

01/11/2014

- Se realiza la venta de 1390 pollos a Servicios y Alimentos Pio Pio. s/fact. 001-001-1016. Orden de producción N°07.

- Se realiza la compra de 8963 pollitos bebé a Comercila Teodoro Larriva s/fact. 001-001-47827 por el valor de \$ 4750,39.

04/11/2014

- Se realiza la venta de 1428 pollos a Servicios y Alimentos Pio Pio. s/fact. 001-001-1017. Orden de producción N°07 por el valor de \$6785,18.

07/11/2014

- Se realiza la venta de 1472 pollos a Servicios y Alimentos Pio Pio. s/fact. 001-001-1018. Orden de producción N°07, por el valor de \$6995,70.
- Se realiza la venta de 2088 pollos a Servicios y Alimentos Pio Pio. s/fact. 001-001-1019. Orden de producción N°07 por el valor de \$10020,20.
- Se realiza la venta de 2076 pollos a Servicios y Alimentos Pio Pio. s/fact. 001-001-1020. Orden de producción N°07 por el valor de \$ 10173,74.
- Se realiza la venta de 1364 pollos a Servicios y Alimentos Pio Pio. s/fact. 001-001-1021. Orden de producción N°07 por el valor de \$ 6260,09.

08/11/2014

- Se realiza la venta de 1378 pollos a AvicolaNutri Frank. s/fact. 001-001-1022. Orden de producción N°07 por el valor de \$ 6327,08.

12/11/2014

- Se realiza la venta de 1288 pollos a AvicolaNutri Frank. s/fact. 001-001-1023. Orden de producción N°07 por el valor de \$ 5909,47.

- Se realiza la compra de Colistina a TADEC s/fact. 006-001-10270 por el valor de \$446,25.
- Se realiza la venta de 1473 pollos a Servicios y Alimentos Pio Pio. s/fact. 001-001-1024. Orden de producción N°07 por el valor de \$6995,70.
- Se registra el Costo de ventas correspondiente a Orden de Producción N°07 de 14000 pollos de 5 libras c/u; Hoja de costos N°07 por el valor de \$ 35940,38.
- Se registra Aplicación de Mano de Obra Indirecta en Orden de Producción N°007 por el valor de \$ 2221,41.
- Se registra Aplicación de Consumo de alimentos en Orden de Producción N°007. por el valor de \$ 26561,39.
- Se registra Venta de 10 quintales de balanceado a Elena Vivanco s/fact. 001-001-1025. Por el valor de \$235,00.
- Se registra Venta de 8 quintales de balanceado a Marco Campoverde s/fact. 001-001-1026. Por el valor de \$188,00
- Se registra Venta de 11 quintales de balanceado a Elena Vivanco s/fact. 001-001-1027. Por el valor de \$258,50.
- Se realiza Venta de 12 quintales de balanceado a Marco Campoverde s/fact. 001-001-1028. Por el valor de \$282,00.

13/11/2014

- Se realiza Compra de Flavomicyn a Química Suiza s/fact. 003-003-9049. Por el valor de \$650,00.
- Se realiza Venta de 10 quintales de balanceado a Elena Vivanco s/fact. 001-001-1029. Por el valor de \$235,00.
- Se realiza Venta de 10 quintales de balanceado a Marco Campoverde s/fact. 001-001-1030. Por el valor de \$235,00.

15/11/2014

- Se realiza Venta de 960 pollos a Servicios y Alimentos Pio Pio. s/fact. 001-001-1031. Orden de producción N°08. Por el valor de \$ 6858,28
- Se realiza Compra de 12000 pollitos bebé a Comercial Teodoro LarrivaCía.Ltda. s/fact. 001-001-48196. Por el valor de \$6960,00.
- Se realiza Venta de 1412 pollos a Servicios y Alimentos Pio Pio. s/fact. 001-001-1032. Orden de producción N°08. Por el valor de \$6705,57.

17/11/2014

- Se realiza Venta de 1376 pollos a Avícola Nutri Frank. s/fact. 001-001-1033. Orden de producción N°08. . Por el valor de \$6316,22.

18/11/2014

- Se realiza Compra de 190,51 quintales de maíz a Walter Apolo s/fact. 001-001-112. Por el valor de \$ 4715,24.

22/11/2014

- Se realiza Compra de 203,64 quintales de maíz a Walter Apolo s/fact. 001-001-113. Por el valor de \$ 5090,90.
- Se realiza Venta de 1340 pollos a Avícola Nutri Frank. s/fact. 001-001-1034. Orden de producción N°08. Por el valor de \$6151,20.
- Se realiza Compra de 131,64 quintales de maíz a Stalin Elizalde s/fact. 001-001-0106. Por el valor de \$3258,00.

24/11/2014

- Se realiza Venta de 1367 pollos a Avícola Nutri Frank. s/fact. 001-001-1035. Orden de producción N°08. Por el valor de \$ 6274,20.

- Se registra Costo de ventas correspondiente a Orden de Producción N°07 de 6455 pollos de 5 libras c/u; Hoja de costos N°08. Por el valor de \$18384,27.
- Se registra Aplicación de Mano de Obra Indirecta en Orden de Producción N°008. Por el valor de \$ 1963,1°.
- Se registra Aplicación de Consumo de alimentos en Orden de Producción N°008. Por el valor de \$ 12771,01.
- Se registra Compra de Materiales de Construcción a Distribuidora Peñarreta s/fact. 002-001-62949. Por el valor de \$ 3413,52
- Se registra Compra de Materiales de Construcción a Distribuidora Peñarreta s/fact. 002-001-62950. Por el valor de \$ 205.30.

28/11/2014

- Se registra Pago de Honorarios al contador s/fact. 004-001-527. Por el valor de \$80,00.
- Se registra Compra de 214,58 quitaes de Inicial a Walter Apolo s/fact. 001-001-114. Por el valor de \$ 5364,00.

29/11/2014

- Se registra Compra de 86207 pollitos bebé a Comercial Teodoro LarrivaCía.Ltda. s/fact. 001-001-48398. Por el valor de \$50000,00.
- Se registra Compra de 189,44 quitaes de Inicial a Walter Apolo s/fact. 001-001-119. Por el valor de \$4736,00.
- Se registra Compra de 210,44 quitaes de Inicial a Walter Apolo s/fact. 001-001-115. Por el valor de \$5260,93.
- Se registra Compra de 211.56 quitaes de Inicial a Walter Apolo s/fact. 001-001-117. Por el valor de \$5288,88.

- Se registra Compra de 189,44 quintales de Inicial a Walter Apolo s/fact. 001-001-118. Por el valor de \$4736,00.

30/11/2014

- Se registra Venta de 1322 pollos a Avícola Nutri Frank. s/fact. 001-001-1036. Orden de producción N°09. Por el valor de \$6067,83.
- Se registra Venta de 15 quintales de balanceado a Carlos Espinoza . s/fact. 001-001-1037. Orden de producción N°09. . Por el valor de \$346,50.
- Se registra Venta de 2520 pollos a Robert Mieleles s/fact. 001-001-1038. Orden de producción N°09. Por el valor de \$ 10082,84.
- Se registra Venta de 750 pollos a Jessenia Muñoz s/fact. 001-001-1039. Orden de producción N°09. Por el valor de \$3000,00.
- Se registra Venta de 1445 pollos a Servicios y alimentos Pio Pio s/fact. 001-001-1042. Orden de producción N°09. Por el valor de \$6642,49
- Se registra Venta de 1073 pollos a Servicios y alimentos Pio Pio s/fact. 001-001-1043. Orden de producción N°09. Por el valor de \$ 4936,07.
- Se registra Venta de 1435 pollos a Servicios y alimentos Pio Pio s/fact. 001-001-1044. Orden de producción N°09. . Por el valor de \$6597,32.
- Se registra Costo de ventas correspondiente a Orden de Producción N°09 de 8545 pollos de 5 libras c/u; Hoja de costos N°09. Por el valor de \$ 20829,08.
- Se registra Aplicación de Mano de Obra Indirecta en Orden de Producción N°009. Por el valor de \$ 2273,07.

- Se registra Aplicación de Consumo de alimentos en Orden de Producción N°009. por el valor de \$ 13911,01.
- Se registra Compra de 148 quintales de maíz a Isabel Romero s/fact. 001-001-203. por el valor de \$ 3700.
- Se registra Compra de 148 quintales de maíz a Isabel Romero s/fact. 001-001-204. por el valor de \$ 3700.
- Se registra Compra de 195,36 quintales de maíz a Walter Apolo s/fact. 001-001-120. por el valor de \$ 4884,00.
- Se registra Compra de 177,60 quintales de maíz a Walter Apolo s/fact. 001-001-121. por el valor de \$ 4440.
- Se registra Compra de 177,60 quintales de maíz a Walter Apolo s/fact. 001-001-170. por el valor de \$ 4440.
- Se registra Compra de 177,6 quintales de engorde a Pedro Moncayo s/fact. N° 001-001-0175. por el valor de \$ 4440.
- Se registra Compra de colistin a Química Suiza s/fact. N° 001-001-0487. por el valor de \$ 446.
- Se registra Compra de 177,6 quintales de engorde a Pedro Moncayo s/fact. N° 001-001-0195. por el valor de \$4440,00.
- Se registra Compra de colistin a Química Suiza s/fact. N° 001-001-0510. por el valor de \$446,00.
- Se registra Compra de 120 quintales de inicial s/fact. N° 001-001-0713. por el valor de \$3000.00.
- Se registra Aplicación de Mano de Obra Indirecta en Orden de producción N°07. por el valor de \$128.00.
- Se registra Aplicación de Costos Indirectos en Orden de producción N°07. por el valor de \$449,58.

- Se registra la aplicación de Mano de Obra Indirecta \$128,00 en Orden de Producción N°08
- Se registra Costos indirectos \$449,58 en Orden de Producción N°08.
- Se registra la aplicación de Mano de Obra Indirecta \$128,00 en Orden de Producción N°09
- Se registra Costos indirectos \$449,58 en Orden de Producción N°09.
- Se registra el pago del servicio de agua potable por el valor de \$36,00
- Se registra el pago del servicio de luz eléctrica por el valor de \$147,98
- Se registra consumo de Material de aseo por el valor de \$32,40
- Se registra ajuste por consumo de Herramientas por el valor de \$135,00
- Se registra ajuste por desgaste de implementos por el valor de \$72,00
- Se registra la Depreciación de Muebles y enseres \$3,60 y Equipo de computación \$43,75.
- Se registra la Depreciación de Maquinaria Equipo \$44,63 y Pozos y Tanques \$11,25.
- Se registra la depreciación de Vehículos por \$1777,50.
- Se registra la depreciación de Edificios. Por \$395,83.
- Se registra la depreciación de Galpones por \$351,00.
- Se registra el asiento de pago de Mano de Obra Indirecta.
- Se registra el asiento de pago de Mano de Obra Directa.

- Se registra el Rol de pago administrativo.

01/12/2013

- Se realiza la Venta de 852 pollos a F-Market s/fact. 001-001-1040. Orden de Producción N°10. Por el valor de \$4430,14.
- Se realiza Venta de 848 pollos a F-Market s/fact. 001-001-1041. Orden de Producción N°10. Por el valor de \$4409,34.

03/12/2013

- Se realiza Venta de 1377 pollos a Servicio y alimentos Pio Pio s/fact. 001-001-1045. Orden de Producción N°10. Por el valor de \$6193,80.
- Se realiza Venta de 16 quintales de balanceado a Carlos Espinoza s/fact. 001-001-1046. Por el valor de \$362,40.
- Se realiza Venta de 868 pollos a F-Market s/fact. 001-001-1047. Orden de Producción N°10. Por el valor de \$ 4336,25.
- Se realiza Venta de 852 pollos a F-Market s/fact. 001-001-1048. Orden de Producción N°10. Por el valor de \$ 3832,87.
- Se realiza Compra de Flavomicyn 1o G a Quimica Suiza s/fac. N° 003-003-9380. . Por el valor de \$650,00

06/12/2013

- Se realiza Compra de 82759 pollitos bebé a Comercial Teodoro LarrivaCia. Ltda s/fact. 001-001-48516. Por el valor de \$48000,00.
- Se realiza Venta de 1225 pollos a Servicios y Alimentos Pio Pio s/fact. 001-001-1049. Orden de Producción N°10. . Por el valor de \$5511,24.

07/12/2013

- Se realiza Venta de 1465 pollos a Servicios y Alimentos Pio Pio s/fact. 001-001-1050. Orden de Producción N°10. Por el valor de \$6447,67.

08/12/2013

- Se realiza Venta de 1476 pollos a Servicios y Alimentos Pio Pio s/fact. 001-001-1051. Orden de Producción N°10. Por el valor de \$6493,78.
- Se realiza Costo de Venta Correspondiente a 8963 pollos de acuerdo a Orden y Hoja de Costos N°010. . Por el valor de \$31886,35.
- Se realiza Aplicación de mano de Obra Directa Hoja de costos N°010. Por el valor de \$ 1549,82.
- Se realiza Aplicación de materiales e insumos en Hoja de Costos N°010. . Por el valor de \$25492,56.

17/12/2013

- Se realiza Venta de 1318 pollos a AvicolaNutri Frank Cía. Ltada s/fact. 001-001-1052. Orden de Producción N°11. Por el valor de \$ 6049,15.
- Se realiza Venta de 1313 pollos a AvicolaNutri Frank Cía. Ltada s/fact. 001-001-1053. Orden de Producción N°11. Por el valor de \$ 5765,23.
- Se realiza Venta de 1275 pollos a AvicolaNutri Frank Cía. Ltada s/fact. 001-001-1054. Orden de Producción N°11. Por el valor de \$ 5599,59.

18/12/2013

- Se realiza Venta de 1016 pollos a AvicolaNutri Frank Cía. Ltada s/fact. 001-001-1055. Orden de Producción N°11. Por el valor de \$4570,20.
- Se realiza Venta de 750 pollos a JesseniaMuñoz s/fact. 001-001-1056. Orden de Producción N°11. Por el valor de \$3000,00.
- Se realiza Venta de 65 quintales de balanceado a Carlos Espinoza s/fact. 001-001-1057. Por el valor de \$1501,50.
- Se realiza -Venta de 60 quintales de balanceado a Rosa Romero s/fact. 001-001-1058. Por el valor de \$ 1386,00.

19/12/2013

- Se realiza Venta de 948 pollos a AvicolaNutri Frank Cía. Ltada s/fact. 001-001-1059. Orden de Producción N°11. Por el valor de \$ 4501,95.

20/12/2013

- Se realiza Venta de 1386 pollos a AvicolaNutri Frank Cía. Ltada s/fact. 001-001-1060. Orden de Producción N°11. Por el valor de \$6223,24,
- Se realiza Venta de 1288 pollos a AvicolaNutri Frank Cía. Ltada s/fact. 001-001-1061. Orden de Producción N°11. Por el valor de \$ 5653,74.
- Se realiza Venta de 878 pollos a F-Market s/fact. 001-001-1063. Orden de Producción N°11. Por el valor de \$ 3951,68.
- Se realiza Venta de 1392 pollos a AvicolaNutri Frank s/fact. 001-001-1063. Orden de Producción N°11. Por el valor de \$ 6114,37.

- Se realiza Costo de Venta Correspondiente a 16834 pollos de acuerdo a Orden y Hoja de Costos N°011. Por el valor de \$ 44232,67.
- Se realiza Aplicación de Mano de Obra Directa Hoja de Costos. N°11. . Por el valor de \$2479,71.
- Se realiza Aplicación de Consumo de alimentos Hoja de Costos. N°11. Por el valor de \$ 33162,4.
- Se realiza Compra de 12000 pollitos bebé a Comercial Teodoro LarrivaCia. Ltda s/fact. 001-001-48696. Por el valor de \$6720.
- Se realiza Venta de 1534 pollos a Servicios Y alimentos Pio pio s/fact. 001-001-1064. Orden de Producción N°12. Por el valor de \$ 6903,72.

22/12/2013

- Se realiza Venta de 1433 pollos a AvicolaNutri Frank s/fact. 001-001-1065. Orden de Producción N°12. Por el valor de \$ 6437,59.

24/12/2013

- Se realiza Venta de 1405 pollos a Servicios y alimentos Pio Pio s/fact. 001-001-1066. Orden de Producción N°12. Por el valor de \$ 6465,20.

26/12/2013

- Se realiza Venta de 1362 pollos a Servicios y alimentos Pio Pio s/fact. 001-001-1067. Orden de Producción N°12. . Por el valor de \$6264,92.
- Se realiza Venta de Compra de Flavomicyn 19G a Quimica Suiza s/fact. 001-005-15388. . Por el valor de \$650,00.
- Se realiza Compra de DL Methionina a Quimica Suiza s/fact. 003-003-9632. Por el valor de \$2280,00.

- Se realiza Compra de 4400 pollitos bebé a Comercial Teodoro LarrivaCia. Ltda s/fact. 001-001-48772. Por el valor de \$ 2464.
- Se registra Pago de Honorarios al Contador s/fac. N° 004-001-536. Por el valor de \$80,00.

30/12/2013

- Se realiza Venta de 1490 pollos a Servicios y alimentos Pio Pio s/fact. 001-001-1068. Orden de Producción N°12. Por el valor de \$ 6927,38.
- Se realiza Venta de 1393 pollos a Nutri Frank Cia. Ltda. s/fact. 001-001-1069. Orden de Producción N°12. Por el valor de \$ 6257,13.
- Se realiza Venta de 1158 pollos a Nutri Frank Cia. Ltda. s/fact. 001-001-1070. Orden de Producción N°12. Por el valor de \$ 5198,55.
- Se realiza Costo de Venta Correspondiente a 12000 pollos de acuerdo a Orden y Hoja de Costos N°012. Por el valor de \$ 30501,16.
- Se realiza Aplicación de mano de Obra \$1959,78 y consumo de alimentos \$22351,80 en Orden de Producción y Hoja de Costos N°012.
- Se registra Aplicación de Mano de Obra Indirecta en Orden de producción N°010. por el valor de \$128.00.
- Se registra Aplicación de Costos Indirectos en Orden de producción N°10. por el valor de \$449,58.
- Se registra la aplicación de Mano de Obra Indirecta \$128,00 en Orden de Producción N°011
- Se registra Costos indirectos \$449,58 en Orden de Producción N°011.

- Se registra la aplicación de Mano de Obra Indirecta \$128,00 en Orden de Producción N°12
- Se registra Costos indirectos \$449,58 en Orden de Producción N°12.
- Se registra el pago del servicio de agua potable por el valor de \$36,00
- Se registra el pago del servicio de luz eléctrica por el valor de \$147,98
- Se registra consumo de Material de aseo por el valor de \$32,40
- Se registra ajuste por consumo de Herramientas por el valor de \$135,00
- Se registra ajuste por desgaste de implementos por el valor de \$72,00
- Se registra la Depreciación de Muebles y enseres \$3,60 y Equipo de computación \$43,75.
- Se registra la Depreciación de Maquinaria Equipo \$44,63 y Pozos y Tanques \$11,25.
- Se registra la depreciación de Vehículos por \$1777,50.
- Se registra la depreciación de Edificios. Por \$395,83.
- Se registra la depreciación de Galpones por \$351,00.
- Se registra el asiento de pago de Mano de Obra Indirecta.
- Se registra el asiento de pago de Mano de Obra Directa.
- Se registra el Rol de pago administrativo.
- Se registra la utilidad bruta en ventas.
- Se realiza la transferencia de los costos de explotación avícola.

LUIS MANFREDO GALLARDO BRAVO
ESTADO DE SITUACION INICIAL
Al 01 de octubre del 2013
Expresado en dólares USD \$

1	ACTIVO		<u>1.720.525,45</u>
1.1	CORRIENTE		<u>1.402.649,45</u>
1.1.01	CAJA	351,00	
1.1.02	BANCOS	120.000,00	
1.1.04	INVENTARIO A VICOLA	84.092,20	
1.1.05	INVENTARIO DE ALIMENTOS E INSUMOS	1.100.625,00	
1.1.06	DESINFECTANTES	4.022,25	
1.1.07	MATERIALES DE OFICINA	45,50	
1.1.08	MATERIALES DE ASEO	86,00	
1.1.09	HERRAMIENTAS	757,50	
1.1.10	IMPLEMENTOS A VICOLAS	87.670,00	
1.1.11	INVENTARIO BALANCEADO DISPONIBLE PARA LA VENTA	5.000,00	
1.2	ACTIVO NO CORRIENTE		314.980,00
1.2.01	MUEBLES Y ENSERES	480,00	
1.2.03	EQUIPO DE COMPUTACIÓN	1.750,00	
1.2.05	MAQUINARIA Y EQUIPO	5.950,00	
1.2.07	VEHÍCULOS	118.500,00	
1.2.09	POZOS Y TANQUES	1.500,00	
1.2.11	EDIFICIOS	100.000,00	
1.2.13	GALPONES	46.800,00	
1.2.15	TERRENOS	40.000,00	
1.3	OTROS ACTIVOS		2.896,00
1.3.01	ANTICIPO RETENCIÓN I.R.	2.896,00	
2.	PASIVOS		21.409,41
2.1	PASIVO CORTO PLAZO		<u>14.476,41</u>
2.1.01	CUENTAS POR PAGAR	13.450,00	
2.1.05	APORTES IESS POR PAGAR	376,41	
2.1.06	PROVISIONES SOCIALES POR PAGAR	650,00	
2.2	PASIVO LARGO PLAZO		5.500,00
2.2.01	PRÉSTAMOS BANCARIOS	5.500,00	
2.3	OTROS PASIVOS		1.433,00
2.3.01	RETENCIÓN IVA POR PAGAR	170,00	
2.3.03	RETENCIÓN I. R. POR PAGAR	1.263,00	
3	PATRIMONIO		1.699.116,04
3.1	CAPITAL		<u>1.699.116,04</u>
3.1.01	CAPITAL	1.699.116,04	
	TOTAL PASIVO Y PATRIMONIO		<u>1.720.525,45</u>

Balsas, 1 de octubre del 2013

GERENTE

CONTADORA

LUIS MANFREDO GALLARDO BRAVO
DIARIO GENERAL
De 1 de Octubre al 31 de Diciembre del 2013
EXPRESADO EN DOLARES USD

FOLIO N°001

FECHA	CODIGO	CUENTA		DEBE	HABER
1-Oct-2013		1			
	1.1.01	Caja		351,00	
	1.1.02	Bancos		120.000,00	
	1.1.04	Inventario Avicola		84.092,20	
	1.1.05	Inventario Alimentos e insumos		1.100.625,00	
	1.1.06	Desinfectantes		4.022,25	
	1.1.07	Materiales de oficina		45,50	
	1.1.08	Materiales de Aseo		86,00	
	1.1.09	Herramientas		757,50	
	1.1.10	Implementos Avicolas		87.670,00	
	1.1.11	Inventario de balanceado disponible para la venta		5.000,00	
	1.2.01	Muebles y Enseres		480,00	
	1.2.03	Equipo de Computacion		1.750,00	
	1.2.05	Maquinaria y Equipo		5.950,00	
	1.2.07	Vehiculos		118.500,00	
	1.2.09	Pozos y Tanques		1.500,00	
	1.2.11	Edificios		100.000,00	
	1.2.13	Galpones		46.800,00	
	1.2.15	Terrenos		40.000,00	
	1.3.01	Anticipo Retencion IR		2.896,00	
	2.1.01	Cuentas por pagar			13.450,00
	2.1.05	Aporte IESS por pagar			376,41
	2.1.06.	Provisiones Sociales por Pagar			650,00
	2.1.01	Cuentas por pagar			5.500,00
	2.3.01	Retencion IVA por pagar			170,00
	2.3.03	Retencion Imp. Renta por pagar			1.263,00
	3.1.01	Capital			1.699.116,04
		P/R.-El Estado de Situacion Inicial.			
1-Oct-2013		2			
	1.1.02	Bancos		6.053,38	
	1.3.01	Anticipo Retencion IR		61,14	
	1.3.01.01	Anticipo Retencion 1% IR	61,14		
	4.1.01	Venta produccion avicola			6.114,52
		P/R.- Venta de 1102 pollos a Avicola Nutri Frank Cia. Ltda s/fact. N°001-0010994. Orden de Producción N° 01.			
4-Oct-2013		3			
	1.1.02	Bancos		6.728,61	
	1.3.01	Anticipo Retencion IR		67,97	
	1.3.01.01	Anticipo Retencion 1% IR	67,97		
	4.1.01	Venta produccion avicola			6.796,58
		P/R.- Venta de 1192 Servicios y alimentos Pio Pio s/fact. N°001-0010995. Orden de Producción N° 01.			
		Suman y pasan:.....		1.733.436,55	1.733.436,55

LUIS MANFREDO GALLARDO BRAVO
DIARIO GENERAL
Del 1 de Octubre al 31 de Diciembre del 2013
EXPRESADO EN DOLARES USD

FOLIO N°002

FECHA	CODIGO	CUENTA		DEBE	HABER
		Vienen.....		1.733.436,55	1.733.436,55
6-Oct-2013		4			
	1.1.01	Caja		4.791,37	
	1.3.01	Anticipo Retencion IR		48,40	
	1.3.01.01	Anticipo Retencion 1%IR	48,40		
	4.1.01	Venta produccion avícola			4.839,77
		P/R.- Venta de 872 pollos a Avicola Nutri Frank Cia. Ltda s/fact. N°001-0010997. Orden de Producción N° 01.			
6-Oct-2013		5			
	1.1.02	Bancos		4.791,37	
	1.1.01	Caja			4.791,37
		P/R.-Depósito de la venta anterior.			
6-Oct-2013		6			
	1.1.07	Materiales de oficina		150,00	
	5.2.03	IVA Gastos		18,00	
	1.1.02	Bancos			168,00
		P/R.- Compra de material de oficina s/fact. 001-001-456 de Comercial Rita.			
6-Oct-2013		7			
	1.1.08	Materiales de Aseo		210,00	
	5.2.03	IVA Gastos		25,20	
	1.1.02	Bancos			235,20
		P/R.- Compra de material de oficina s/fact. 001-001-6543 de Comercial Económico.			
8-Oct-2013		8			
	1.1.05	Inventario Alimentos e Insumos		446,25	
		Colistina	446,25		
	1.1.02	Bancos			441,79
	2.3.03	Retencion Imp. Renta por pagar			4,46
	2.3.03.01	Retencion en la fuente 1%	4,46		
		P/R.- Compra de colistina 4800 s/fact. 006-001-10195 de TADEC.			
9-Oct-2013		9			
	1.1.05	Inventario Alimentos e insumos		5.076,26	
		Maíz- Inicial	5.076,26		
	1.1.02	Bancos			5.076,26
		P/R.-Compra de 203,05 quintales de maíz a Villareal Moncayo Omar René s/fact. 002-001-008.			
9-Oct-2013		10			
	1.1.05	Inventario Alimentos e insumos		1.728,78	
		Maíz- Inicial	1.728,78		
	1.1.02	Bancos			1.728,78
		P/R.-Compra de 69,15 quintales de maíz a María del Carmen Sánchez s/fact. 002-001-014.			
9-Oct-2013		11			
	1.1.05	Inventario Alimentos e insumos		1.912,68	
		Maíz- Inicial	1.912,68		
	1.1.02	Bancos			1.912,68
		P/R.-Compra de 76,50 quintales de maíz a María del Carmen Sánchez s/fact. 002-001-013.			
		Suman y pasan:.....		1.752.634,86	1.752.634,86

LUIS MANFREDO GALLARDO BRAVO
DIARIO GENERAL
Del 1 de Octubre al 31 de Diciembre del 2013
EXPRESADO EN DOLARES USD

FOLIO N°003

FECHA	CODIGO	CUENTA		DEBE	HABER
		Vienen.....		1.752.634,86	1.752.634,86
9-Oct-2013		12			
	1.1.01	Caja		4.336,94	
	1.3.01	Anticipo Retencion IR		43,81	
	4.1.01	Venta produccion avícola			4.380,75
		P/R.-Venta de 731 pollos a F-Market s/fact. 001-001-0999. Orden de producción N°01			
9-Oct-2013		13			
	1.1.02	Bancos		4.336,94	
	1.1.01	Caja			4.336,94
		P/R.-Depósito de la venta anterior.			
9-Oct-2013		14			
	1.1.01	Caja		4.064,69	
	1.3.01	Anticipo Retencion IR		41,06	
	1.3.01.01	Anticipo Retencion 1%IR			0,00
	4.1.01	Venta produccion avícola			4.105,75
		P/R.-Venta de 685 pollos a F-Market s/fact. 001-001-01000. Orden de producción N°01			
9-Oct-2013		15			
	1.1.02	Bancos		4.064,69	
	1.1.01	Caja			4.064,69
		P/R.-Depósito de la venta anterior.			
10-Oct-2013		16			
	1.1.01	Caja		6.652,16	
	1.3.01	Anticipo Retencion IR		67,19	
	1.3.01.01	Anticipo Retencion 1%IR	67,19		
	4.1.01	Venta produccion avícola			6.719,35
		P/R.-Venta de 1179 pollos a F-Market s/fact. 001-001-01001. Orden de producción N°01			
10-Oct-2013		17			
	1.1.02	Bancos		6.652,16	
	1.1.01	Caja			6.652,16
		P/R.-Depósito de la venta anterior.			
11-Oct-2013		18			
	1.1.05	Inventario Alimentos e insumos		1.620,81	
	1.1.02	Bancos			1.620,81
		P/R.-Compra de 64,8 quintales de maíz a Villareal Moncayo Omar René s/fact. 002-001-009.			
11-Oct-2013		19			
	1.1.05	Inventario Alimentos e insumos		1.939,14	
	1.1.02	Bancos			1.939,14
		P/R.-Compra de 77,56 quintales de maíz a Villareal Moncayo Omar René s/fact. 002-001-010.			
		Suman y pasan:.....		1.786.454,45	1.786.454,45

LUIS MANFREDO GALLARDO BRAVO
DIARIO GENERAL
Del 1 de Octubre al 31 de Diciembre del 2013
EXPRESADO EN DOLARES USD

FOLIO N°004

FECHA	CODIGO	CUENTA		DEBE	HABER
		Vienen.....		1.786.454,45	1.786.454,45
13-Oct-2013		20			
	1.1.02	Bancos		6.141,48	
	1.3.01	Anticipo Retencion IR		62,04	
	1.3.01.01	Anticipo Retencion 1%IR			0,00
	4.1.01	Venta produccion avícola			6.203,52
		P/R.-Venta de 1118 pollos a Avicola Nutri Frank Cia. Ltda. s/fact. 001-001-01002. Orden de producción N°01			
13-Oct-2013		21			
	6.2.01	Costo de ventas avicultura		35.047,79	
	1.1.04	Inventario Avicola			35.047,79
		P/R.-Costo de ventas correspondiente a Orden de Producción N°01 de 8798 pollos de 5 libras c/u; Hoja de costos N°01.			
22-Oct-2013		22			
	6.1.01	Costo de Explotacion Avicola		671,59	
	5.1.03	Mano de Obra			671,59
		P/R.-Valor de mano de Obra Directa de Orden de Producción y Hoja de costos N°001.			
15-Oct-2013		23			
	1.1.01	Caja		6.041,55	
	1.3.01	Anticipo Retencion IR		61,03	
	1.3.01.01	Anticipo Retencion 1%IR	61,03		
	4.1.01	Venta produccion avícola			6.102,58
		P/R.-Venta de 1100 pollos a Avicola Nutri Frank Cia. Ltda. s/fact. 001-001-01003. Orden de producción N°02.			
15-Oct-2013		24			
	6.2.01	Costo de ventas avicultura		4.849,64	
	1.1.04	Inventario Avicola			4.849,64
		P/R.-Costo de ventas correspondiente a Orden de Producción N°02 de 1100 pollos de 5 libras c/u; Hoja de costos N°02.			
15-Oct-2013		25			
	6.1.01	Costo de Explotacion Avicola		331,06	
	5.1.03	Mano de Obra			331,06
		P/R.-Valor de mano de Obra Directa de Orden de Producción y Hoja de costos N°002.			
15-Oct-2013		26			
	6.1.01	Costo de Explotacion Avicola		1.475,00	
	6.1.01.01	Materiales e insumos	1.475,00		
	1.1.05	Inventario Alimentos e insumos			1.475,00
		P/R.-Valor de Consumo de alimentos; Orden de Producción y Hoja de costos N°002.			
15-Oct-2013		27			
	1.1.01	Caja		6.520,67	
	1.3.01	Anticipo Retencion IR		65,87	
	1.3.01.01	Anticipo Retencion 1%IR			0,00
	4.1.01	Venta produccion avícola			6.586,54
		P/R.-Venta de 1156 pollos a Servicios y alimentos Pio Pio. s/fact. 001-001-01004. Orden de producción N°03.			
		Suman y pasan:.....		1.847.722,17	1.847.722,17

LUIS MANFREDO GALLARDO BRAVO
DIARIO GENERAL
Del 1 de Octubre al 31 de Diciembre del 2013
EXPRESADO EN DOLARES USD

FOLIO N°005

FECHA	CODIGO	CUENTA		DEBE	HABER
		Vienen.....		1.847.722,17	1.847.722,17
15-Oct-2013		28			
	6.2.01	Costo de ventas avicultura		5.045,30	
	1.1.04	Inventario Avicola			5.045,30
		P/R.-Costo de ventas correspondiente a Orden de Producción N°03 de 1156 pollos de 5 libras c/u; Hoja de costos N°03.			
15-Oct-2013		29			
	6.1.01	Costo de Explotacion Avicola		347,92	
	5.1.03	Mano de Obra			347,92
		P/R.-Valor de mano de Obra Directa de Orden de Producción y Hoja de costos N°003.			
15-Oct-2013		30			
	6.1.01	Costo de Explotacion Avicola		1.525,00	
	6.1.01.01	Materiales e insumos			0,00
	1.1.05	Inventario Alimentos e insumos			1.525,00
		P/R.-Valor de Consumo de alimentos; Orden de Producción y Hoja de costos N°003.			
15-Oct-2013		31			
	1.1.02	Bancos		6.520,67	
	1.1.01	Caja			6.520,67
		P/R.-Deposito de la venta anterior.			
17-Oct-2013		32			
	1.1.05	Inventario Alimentos e insumos		6.685,35	
		Pre inicial- MAIZ	6.685,35		
	1.1.02	Bancos			6.618,50
	2.3.03	Retencion Imp. Renta por pagar			66,85
	2.3.03.01	Retencion en la fuente 1%	66,85		
		P/R.-Compra de 267,41 quintales de maíz a Isabel Romero s/fact. 001-001-201.			
18-Oct-2013		33			
	1.1.04	Inventario Avicola		40.000,00	
	1.1.02	Bancos			39.600,00
	2.3.03	Retencion Imp. Renta por pagar			400,00
	2.3.03.01	Retencion en la fuente 1%	400,00		
		P/R.-Compra de 76923 pollitos bebé a Comercila Teodoro Larriva s/fact. 001-001-47821.			
20-Oct-2013		34			
	1.1.02	Bancos		6.640,40	
	1.3.01	Anticipo Retencion IR		67,07	
	1.3.01.01	Anticipo Retencion 1%IR			0,00
	4.1.01	Venta produccion avícola			6.707,47
		P/R.-Venta de 1177 pollos a Servicios y alimentos Pio Pio. s/fact. 001-001-01006. Orden de producción N°04.			
20-Oct-2013		35			
	6.2.01	Costo de ventas avicultura		5.149,92	
	1.1.04	Inventario Avicola			5.149,92
		P/R.-Costo de ventas correspondiente a Orden de Producción N°04 de 1177 pollos de 5 libras c/u; Hoja de costos N°04.			
		Suman y pasan:.....		1.919.703,80	1.919.703,80

LUIS MANFREDO GALLARDO BRAVO
DIARIO GENERAL
Del 1 de Octubre al 31 de Diciembre del 2013
EXPRESADO EN DOLARES USD

FOLIO N°006

FECHA	CODIGO	CUENTA		DEBE	HABER
		Vienen.....		1.919.703,80	1.919.703,80
20-Oct-2013		36			
	6.1.01	Costo de Explotacion Avicola		354,24	
	5.1.03	Mano de Obra			354,24
		P/R.-Valor de mano de Obra Directa de Orden de Producción y Hoja de costos N°004.			
20-Oct-2013		37			
	6.1.01	Costo de Explotacion Avicola		1.575,00	
	6.1.01.01	Materiales e insumos			0,00
	1.1.05	Inventario Alimentos e insumos			1.575,00
		P/R.-Valor de Consumo de alimentos; Orden de Producción y Hoja de costos N°004.			
21-Oct-2013		38			
	1.2.11	Edificios		40.200,00	
	1.1.02	Bancos			40.200,00
		P/R.-Compra de villa a LIPIVA S.A. s/fact. N°001-001-1851.			
22-Oct-2013		39			
	1.1.05	Inventario Alimentos e insumos		90,00	
		Pharmopharm R1	90,00		
	1.1.02	Bancos			89,10
	2.3.03	Retencion Imp. Renta por pagar			0,90
	2.3.03.01	Retencion en la fuente 1%	0,90		
		P/R.-Compra de Pharmopharm R1 a TADEC s/fact. 006-001-10223.			
23-Oct-2013		40			
	1.1.05	Inventario Alimentos e insumos		2.100,00	
		Inicial	2.100,00		
	1.1.02	Bancos			2.079,00
	2.3.03	Retencion Imp. Renta por pagar			21,00
	2.3.03.01	Retencion en la fuente 1%	21,00		
		P/R.-Compra de 84 quintales de maíz a Distribuidora Gallardo s/fact. 001-001-0969.			
23-Oct-2013		41			
	1.1.05	Inventario Alimentos e Insumos		325,00	
		Flavomicin R1	325,00		
	1.1.02	Bancos			321,75
	2.3.03	Retencion Imp. Renta por pagar			3,25
	2.3.03.01	Retencion en la fuente 1%	3,25		
		P/R.-Compra de Flavomicin R1 a Química Suiza s/fact. 003-003-8692.			
24-Oct-2013		42			
	1.1.02	Bancos		6.657,70	
	1.3.01	Anticipo Retencion IR		67,25	
	1.3.01.01	Anticipo Retencion 1%IR	67,25		
	4.1.01	Venta produccion avícola			6.724,95
		P/R.-Venta de 1180 pollos a Servicios y alimentos Pio Pio. s/fact. 001-001-01007. Orden de producción N°05.			
24-Oct-2013		43			
	5.1.06.	Perdidas varias		107,40	
	1.1.04	Inventario Avicola			107,40
		P/R.-Perdida por muerte de 20 pollos.			
		Suman y pasan:.....		1.971.180,39	1.971.180,39

LUIS MANFREDO GALLARDO BRAVO
DIARIO GENERAL
Del 1 de Octubre al 31 de Diciembre del 2013
EXPRESADO EN DOLARES USD

FOLIO N°007

FECHA	CODIGO	CUENTA		DEBE	HABER
		Vienen.....		1.971.180,39	1.971.180,39
24-Oct-2013		44			
	6.2.01	Costo de ventas avicultura		6.158,43	
	1.1.04	Inventario Avicola			6.158,43
		P/R.-Costo de ventas correspondiente a Orden de Producción N°05 de 1180 pollos de 5 libras c/u; Hoja de costos N°05.			
24-Oct-2013		45			
	6.1.01	Costo de Explotacion Avicola		1.239,85	
	5.1.03	Mano de Obra			1.239,85
		P/R.-Valor de mano de Obra Directa de Orden de Producción y Hoja de costos N°005.			
24-Oct-2013		46			
	6.1.01	Costo de Explotacion Avicola		2.125,00	
	1.1.05	Inventario Alimentos e Insumos			2.125,00
		P/R.-Valor de Consumo de alimentos; Orden de Producción y Hoja de costos N°005.			
24-Oct-2013		47			
	1.1.05	Inventario Alimentos e Insumos		180,00	
		Pharmopharm R1	180,00		
	1.1.02	Bancos			178,20
	2.3.03	Retencion Imp. Renta por pagar			1,80
	2.3.03.01	Retencion en la fuente 1%	1,80		
		P/R.-Compra de Pharmopharm R1 a TADEC s/fact. 006-001-10231.			
25-Oct-2013		48			
	5.1.01	Honorarios		80,00	
	5.2.03	IVA GASTOS		9,60	
	1.1.02	Bancos			88,00
	2.3.03	Retencion Imp. Renta por pagar			1,60
	2.3.03.02	Retencion en la Fuente 2%	1,60		
		P/R.-Pago de honorarios al Contador s/fact. 004-001-515.			
28-Oct-2013		49			
	1.1.02	Bancos		12.343,16	
	1.3.01	Anticipo Retencion IR		124,68	
	1.3.01.01	Anticipo Retencion 1%IR	124,68		
	4.1.01	Venta produccion avícola			12.467,84
		P/R.-Venta de 13479 pollos a Avícola Nutri Frank. s/fact. 001-001-01008. Orden de producción N°06.			
28-Oct-2013		50			
	1.1.02	Bancos		6.561,01	
	1.3.01	Anticipo Retencion IR		66,28	
	1.3.01.01	Anticipo Retencion 1%IR	66,28		
	4.1.01	Venta produccion avícola			6.627,29
		P/R.-Venta de 1105 pollos a Avícola Nutri Frank. s/fact. 001-001-01010. Orden de producción N°06.			
		Suman y pasan:.....		2.000.068,40	2.000.068,40

LUIS MANFREDO GALLARDO BRAVO
DIARIO GENERAL
Del 1 de Octubre al 31 de Diciembre del 2013
EXPRESADO EN DOLARES USD

FOLIO N°008

FECHA	CODIGO	CUENTA		DEBE	HABER
		Vienen.....		2.000.068,40	2.000.068,40
28-Oct-2013		51			
	1.1.02	Bancos		6.241,97	
	4.1.01	Venta produccion avícola			6.241,97
		P/R.-Venta de 1095 pollos a Servicios y alimentos Pio Plo. s/fact. 001-001-0998. Orden de producción N°06.			
28-Oct-2013		52			
	1.1.02	Bancos		4.414,06	
	4.1.01	Venta produccion avícola			4.414,06
		P/R.-Venta de 714 pollos a F-Market. s/fact. 001-001-1012. Orden de producción N°06.			
28-Oct-2013		53			
	1.1.02	Bancos		4.377,18	
	4.1.01	Venta produccion avícola			4.377,18
		P/R.-Venta de 695 pollos a F-Market. s/fact. 001-001-1014. Orden de producción N°06.			
28-Oct-2013		54			
	1.1.02	Bancos		4.602,41	
	4.1.01	Venta produccion avícola			4.602,41
		P/R.-Venta de 731 pollos a F-Market. s/fact. 001-001-1015. Orden de producción N°06.			
31-Oct-2013		55			
	1.1.02	Bancos		6.296,07	
	1.3.01	Anticipo Retencion IR		63,60	
	1.3.01.01	Anticipo Retencion 1%IR	63,60		
	4.1.01	Venta produccion avícola			6.359,67
		P/R.-Venta de 1146 pollos a F-Market. s/fact. 001-001-1009. Orden de producción N°06.			
31-Oct-2013		56			
	1.1.02	Bancos		4.324,29	
	4.1.01	Venta produccion avícola			4.324,29
		P/R.-Venta de 760 pollos a F-Market. s/fact. 001-001-1011. Orden de producción N°06.			
31-Oct-2013		57			
	6.2.01	Costo de ventas avicultura		49.382,11	
	1.1.04	Inventario Avicola			49.382,11
		P/R.-Costo de ventas correspondiente a Orden de Producción N°06 de 19725 pollos de 5 libras c/u; Hoja de costos N°06.			
31-Oct-2013		58			
	6.1.01	Costo de Explotacion Avicola		1.601,48	
	5.1.03	Mano de Obra			1.601,48
		P/R.-Valor de mano de Obra Directa de Orden de Producción y Hoja de costos N°006.			
31-Oct-2013		59			
	6.1.01	Costo de Explotacion Avicola		34.248,55	
	1.1.05	Inventario Alimentos e insumos			34.248,55
		P/R.-Valor de consumo de alimentos de Orden de Producción y Hoja de costos N°006.			
		Suman y pasan:.....		2.115.620,12	2.115.620,12

LUIS MANFREDO GALLARDO BRAVO
DIARIO GENERAL
Del 1 de Octubre al 31 de Diciembre del 2013
EXPRESADO EN DOLARES USD

FOLIO N°009

FECHA	CODIGO	CUENTA	DEBE	HABER
		Vienen.....	2.115.620,12	2.115.620,12
31-Oct-2013		60		
	1.1.05	Inventario Alimentos e Insumos	24.214,40	
	5.2.03	IVA GASTOS	13,61	
	1.1.02	Bancos		24.228,01
		P/R.-Compra de pasta de soya a Asociación de Avicultores de la Provincia de El Oro s/fact. 001-001-3197.		
31-Oct-2013		61		
	1.1.04	Inventario Avicola	50.000,00	
	1.1.02	Bancos		49.500,00
	2.3.03	Retencion Imp. Renta por pagar		500,00
	2.3.03.01	Retencion en la fuente 1%	500,00	
		P/R.-Compra de 92748 pollitos bebé a Comercila Teodoro Larriva s/fact. 001-001-47821.		
31-Oct-2013		62		
	1.1.05	Inventario Alimentos e insumos	300,00	
	1.1.02	Bancos		297,00
	2.3.03	Retencion Imp. Renta por pagar		3,00
	2.3.03.01	Retencion en la fuente 1%	3,00	
		P/R.-Compra de antibióticos Halquinox a Pharmacy & Nutrition s/fact. 001-001-54686.		
31-Oct-2013		63		
	1.1.05	Inventario Alimentos e Insumos	300,00	
	1.1.02	Bancos		297,00
	2.3.03	Retencion Imp. Renta por pagar		3,00
	2.3.03.01	Retencion en la fuente 1%	3,00	
		P/R.-Compra de antibióticos Halquinox a Pharmacy & Nutrition s/fact. 001-001-54745.		
31-Oct-2013		64		
	6.1.01	Costo de Explotacion Avicola	64,00	
	5.1.15.	Costos Indirectos de Produccion		64,00
	5.1.15.01	Mano Obra Indirecta	64,00	
		P/R.-Aplicación de Mano de Obra Indirecta en Orden de Producción N°001.		
31-Oct-2013		65		
	6.1.01	Costo de Explotacion Avicola	513,58	
	5.1.15.	Costos Indirectos de Produccion		513,58
	5.1.15.01	Mano Obra Indirecta	64,00	
	5.1.15.02	Costos Indirectos	449,58	
		P/R. Aplicación de Mano de Obra Indirecta y Costos indirectos en Orden de Producción N°02		
31-Oct-2013		66		
	6.1.01	Costo de Explotacion Avicola	64,00	
	5.1.15.	Costos Indirectos de Produccion		64,00
	5.1.15.01	Mano Obra Indirecta	64,00	
		P/R.-Aplicación de Mano de Obra Indirecta en Orden de Producción N°003.		
		Suman y pasan:.....	2.191.089,71	2.191.089,71

LUIS MANFREDO GALLARDO BRAVO
DIARIO GENERAL
Del 1 de Octubre al 31 de Diciembre del 2013
EXPRESADO EN DOLARES USD

FOLIO N°010

FECHA	CODIGO	CUENTA		DEBE	HABER
		Vienen.....		2.191.089,71	2.191.089,71
31-Oct-2013		67			
	6.1.01	Costo de Explotacion Avicola		449,58	
	5.1.15.	Costos Indirectos de Produccion			449,58
		P/R. Aplicación de Costos indirectos en Orden de Producción N°03.			
31-Oct-2013		68			
	6.1.01	Costo de Explotacion Avicola		64,00	
	5.1.15.	Costos Indirectos de Produccion			64,00
	5.1.15.01	Mano Obra Indirecta	64,00		
		P/R.-Aplicación de Mano de Obra Indirecta en Orden de Producción N°004.			
31-Oct-2013		69			
	6.1.01	Costo de Explotacion Avicola		449,58	
	5.1.15.	Costos Indirectos de Produccion			449,58
		P/R. Aplicación de Costos indirectos en Orden de Producción N°04.			
31-Oct-2013		70			
	6.1.01	Costo de Explotacion Avicola		64,00	
	5.1.15.	Costos Indirectos de Produccion			64,00
	5.1.15.01	Mano Obra Indirecta			0,00
		P/R.-Aplicación de Mano de Obra Indirecta en Orden de Producción N°005.			
31-Oct-2013		71			
	6.1.01	Costo de Explotacion Avicola		449,58	
	5.1.15.	Costos Indirectos de Produccion			449,58
		P/R. Aplicación de Costos indirectos en Orden de Producción N°05.			
31-Oct-2013		72			
	6.1.01	Costo de Explotacion Avicola		64,00	
	5.1.15.	Costos Indirectos de Produccion			64,00
	5.1.15.01	Mano Obra Indirecta			0,00
		P/R.-Aplicación de Mano de Obra Indirecta en Orden de Producción N°006.			
31-Oct-2013		73			
	6.1.01	Costo de Explotacion Avicola		449,58	
	5.1.15.	Costos Indirectos de Produccion			449,58
		P/R. Aplicación de Costos indirectos en Orden de Producción N°06.			
31-Oct-2013		74			
	5.1.15.	Costos Indirectos de Produccion		36,00	
		Agua Potable	36,00		
	1.1.02	Bancos			36,00
		P/R.-Pago de servicio de agua potable.			
31-Oct-2013		75			
	5.1.15.	Costos Indirectos de Produccion		147,98	
		Luz Eléctrica			
	1.1.02	Bancos			147,98
		P/R.-Pago de servicio de Luz Eléctrica.			
		Suman y pasan:.....		2.193.264,01	2.193.264,01

LUIS MANFREDO GALLARDO BRAVO
DIARIO GENERAL
Del 1 de Octubre al 31 de Diciembre del 2013
EXPRESADO EN DOLARES USD

FOLIO N°011

FECHA	CODIGO	CUENTA	DEBE	HABER
		Vienen.....	2.193.264,01	2.193.264,01
31-Oct-2013		76		
	5.1.15.	Costos Indirectos de Produccion	18,00	
	1.1.07	Materiales de oficina		18,00
		P/R.-Consumo de Material de oficina.		
31-Oct-2013		77		
	5.1.15.	Costos Indirectos de Produccion	32,40	
	1.1.08	Materiales de aseo		32,40
		P/R.-Consumo de Materiales de aseo.		
31-Oct-2013		78		
	5.1.04.	Herramientas	27,00	
	5.1.15.	Costos Indirectos de Produccion	108,00	
	1.1.09	Herramientas		135,00
		P/R.-Ajuste por consumo de Herramientas.		
31-Oct-2013		79		
	5.1.15.	Costos Indirectos de Produccion	72,00	
	1.1.10	Implementos avicolas		72,00
		P/R.-Desgaste de implementos.		
31-Oct-2013		80		
	5.1.07.	Deprec. Muebles y Enseres	3,60	
	5.1.08.	Depreciacion Equipo Computacio	43,75	
	1.2.02	(-)Deprec.Acum.Muebles y Enser		3,60
	1.2.04	Deprec.Acum.Equipo Computacion		43,75
		P/R.-Depreciación de Muebles y enseres y Equipo de computación.		
31-Oct-2013		81		
	5.1.15.	Costos Indirectos de Produccion	55,88	
	1.2.06	(-)Deprec.Acum.Maquinaria y Eq		44,63
	1.2.10	(-)Deprec.Acum.Pozos y Tanques		11,25
		P/R.-Depreciación de Maquinaria Equipo y Pozos y Tanques.		
31-Oct-2013		82		
	5.1.10.	Depreciacion Vehiculos	444,25	
	5.1.15.	Costos Indirectos de Produccion	1.333,25	
	1.2.08	Deprec.Acum.Vehiculos		1.777,50
		P/R.-La depreciación de Vehículos.		
31-Oct-2013		83		
	5.1.12.	Depreciacion Edificios	395,83	
	1.2.12	(-)Deprec.Acum.Edificios		395,83
		P/R.-La depreciación de Edificios.		
31-Oct-2013		84		
	5.1.15.	Costos Indirectos de Produccion	351,00	
	1.2.14	(-)Deprec.Acum.Cobertizos		351,00
		P/R.-La depreciación de Galpones.		
		Suman y pasan:.....	2.196.148,97	2.196.148,97

LUIS MANFREDO GALLARDO BRAVO
DIARIO GENERAL
Del 1 de Octubre al 31 de Diciembre del 2013
EXPRESADO EN DOLARES USD

FOLIO N°012

FECHA	CODIGO	CUENTA		DEBE	HABER
		Vienen.....		2.196.148,97	2.196.148,97
31-Oct-2013		85			
	5.1.15.	Costos Indirectos de Produccion		384,00	
	5.1.23.01	Mano Obra Indirecta	384,00		
	6.1.02	Aporte Patronal 12.15%		46,66	
	6.1.03	Gasto Provisiones Sociales		48,00	
	1.1.02	Bancos			348,10
	2.1.05	Aporte IESS por pagar			82,56
	2.1.06.	Provisiones Sociales por Pagar			48,00
		P/R.- Rol de pago de Mano de Obra Indirecta.			
31-Oct-2013		86			
	5.1.03	Mano de Obra		2.400,00	
	6.1.02	Aporte Patronal 12.15%		289,60	
	6.1.03	Gasto Provisiones Sociales		300,00	
	1.1.02	Bancos			2.175,60
	2.1.05	Aporte IESS por pagar			514,00
	2.1.06.	Provisiones Sociales por Pagar			300,00
		P/R.-Rol de pago de Mano de Obra directa.			
31-Oct-2013		87			
	5.1.03	Mano de Obra		2.146,14	
	2.1.04	Mano de Obra por Pagar			2.146,14
		P/R.- Pago de diferencia de mano de Obra.			
31-Oct-2013		88			
	5.1.02	Sueldos y Salarios		450,00	
	6.1.02	Aporte Patronal 12.15%		54,68	
	6.1.03	Gasto Provisiones Sociales		115,75	
	1.1.02	Bancos			407,92
	2.1.05	Aporte IESS por pagar			96,76
	2.1.06.	Provisiones Sociales por Pagar			115,75
		P/R.-Rol de pago Administrativo.			
1-Nov-2013		89			
	1.1.02	Bancos		6.600,00	
	4.1.01	Venta produccion avícola			6.600,00
		P/R.-Venta de 1390 pollos a Servicios y Alimentos Pio Pio. s/fact. 001-001-1016. Orden de producción N°07.			
1-Nov-2013		90			
	1.1.04	Inventario Avicola		4.750,39	
	1.1.02	Bancos			4.702,89
	2.3.03	Retencion Imp. Renta por pagar			47,50
	2.3.03.01	Retencion en la fuente 1%	47,50		
		P/R.-Compra de 8963 pollitos bebé a Comercila Teodoro Larriva s/fact. 001-001-47827.			
4-Nov-2013		91			
	1.1.02	Bancos		6.717,33	
	1.3.01	Anticipo Retencion IR		67,85	
	1.3.01.01	Anticipo Retencion 1%IR	67,85		
	4.1.01	Venta produccion avícola			6.785,18
		P/R.-Venta de 1428 pollos a Servicios y Alimentos Pio Pio. s/fact. 001-001-1017. Orden de producción N°07.			
		Suman y pasan:.....		2.220.040,71	2.220.040,71

LUIS MANFREDO GALLARDO BRAVO
DIARIO GENERAL
Del 1 de Octubre al 31 de Diciembre del 2013
EXPRESADO EN DOLARES USD

FOLIO N°013

FECHA	CODIGO	CUENTA		DEBE	HABER
		Vienen.....		2.220.040,71	2.220.040,71
7-Nov-2013		92			
	1.1.02	Bancos		6.925,75	
	1.3.01	Anticipo Retencion IR		69,95	
	1.3.01.01	Anticipo Retencion 1%IR	69,95		
	4.1.01	Venta produccion avícola P/R.-Venta de 1472 pollos a Servicios y Alimentos Pio Pio. s/fact. 001-001-1018. Orden de producción N°07.			6.995,70
7-Nov-2013		93			
	1.1.02	Bancos		9.920,00	
	1.3.01	Anticipo Retencion IR		100,20	
	1.3.01.01	Anticipo Retencion 1%IR	100,20		
	4.1.01	Venta produccion avícola P/R.-Venta de 2088 pollos a Servicios y Alimentos Pio Pio. s/fact. 001-001-1019. Orden de producción N°07.			10.020,20
7-Nov-2013		94			
	1.1.02	Bancos		10.072,00	
	1.3.01	Anticipo Retencion IR		101,74	
	1.3.01.01	Anticipo Retencion 1%IR	101,74		
	4.1.01	Venta produccion avícola P/R.-Venta de 2076 pollos a Servicios y Alimentos Pio Pio. s/fact. 001-001-1020. Orden de producción N°07.			10.173,74
7-Nov-2013		95			
	1.1.02	Bancos		6.197,49	
	1.3.01	Anticipo Retencion IR		62,60	
	1.3.01.01	Anticipo Retencion 1%IR	62,60		
	4.1.01	Venta produccion avícola P/R.-Venta de 1364 pollos a Servicios y Alimentos Pio Pio. s/fact. 001-001-1021. Orden de producción N°07.			6.260,09
8-Nov-2013		96			
	1.1.02	Bancos		6.263,81	
	1.3.01	Anticipo Retencion IR		63,27	
	1.3.01.01	Anticipo Retencion 1%IR	63,27		
	4.1.01	Venta produccion avícola P/R.-Venta de 1378 pollos a Avicola Nutri Frank. s/fact. 001- 001-1022. Orden de producción N°07.			6.327,08
12-Nov-2013		97			
	1.1.02	Bancos		5.850,38	
	1.3.01	Anticipo Retencion IR		59,09	
	1.3.01.01	Anticipo Retencion 1%IR	59,09		
	4.1.01	Venta produccion avícola P/R.-Venta de 1288 pollos a Avicola Nutri Frank. s/fact. 001- 001-1023. Orden de producción N°07.			5.909,47
		Suman y pasan:.....		2.265.726,99	2.265.726,99

LUIS MANFREDO GALLARDO BRAVO
DIARIO GENERAL
Del 1 de Octubre al 31 de Diciembre del 2013
EXPRESADO EN DOLARES USD

FOLIO N°014

FECHA	CODIGO	CUENTA		DEBE	HABER
		Vienen.....		2.265.726,99	2.265.726,99
12-Nov-2013		98			
	1.1.05	Inventario Alimentos e Insumos		446,25	
		Colistina	446,25		
	1.1.02	Bancos			441,79
	2.3.03	Retencion Imp. Renta por pagar			4,46
	2.3.03.01	Retencion en la fuente 1%	4,46		
		P/R.-Compra de Colistina a TADEC s/fact. 006-001-10270.			
12-Nov-2013		99			
	1.1.02	Bancos		6.995,70	
	4.1.01	Venta produccion avícola			6.995,70
		P/R.-Venta de 1473 pollos a Servicios y Alimentos Pio Pio. s/fact. 001-001-1024. Orden de producción N°07.			
12-Nov-2013		100			
	6.2.01	Costo de ventas avicultura		35.940,38	
	1.1.04	Inventario Avicola			35.940,38
		P/R.-Costo de ventas correspondiente a Orden de Producción N°07 de 14000 pollos de 5 libras c/u; Hoja de costos N°07.			
12-Nov-2013		101			
	6.1.01	Costo de Explotacion Avicola		2.221,41	
	5.1.03	Mano de Obra			2.221,41
		P/R.-Aplicación de Mano de Obra Indirecta en Orden de Producción N°007.			
12-Nov-2013		102			
	6.1.01	Costo de Explotacion Avicola		26.561,39	
	1.1.05	Inventario Alimentos e insumos			26.561,39
		P/R.-Aplicación de Consumo de alieimntos en Orden de Producción N°007.			
12-Nov-2013		103			
	1.1.02	Bancos		235,00	
	4.1.01	Venta produccion avícola			235,00
		Balanceado	235,00		
		P/R.-Venta de 10 quintales de balanceado a Elena Vivanco s/fact. 001-001-1025.			
12-Nov-2013		104			
	6.2.01	Costo de ventas avicultura		200,00	
	1.1.11	Inventario de balanceado disponible para la venta			200,00
		P/R.-Costo s/fact. N° 1025 de blanceado.			
12-Nov-2013		105			
	1.1.02	Bancos		188,00	
	4.1.01	Venta produccion avícola			188,00
		Balanceado	188,00		
		P/R.-Venta de 8 quintales de balanceado a Marco Campoverde s/fact. 001-001-1026.			
12-Nov-2013		106			
	6.2.01	Costo de ventas avicultura		160,00	
	1.1.11	Inventario de balanceado disponible para la venta			160,00
		P/R.-Costo s/fact. N° 1026 de blanceado.			
		Suman y pasan:.....		2.338.675,12	2.338.675,12

LUIS MANFREDO GALLARDO BRAVO
DIARIO GENERAL
Del 1 de Octubre al 31 de Diciembre del 2013
EXPRESADO EN DOLARES USD

FOLIO N°015

FECHA	CODIGO	CUENTA		DEBE	HABER
		Vienen.....		2.338.675,12	2.338.675,12
12-Nov-2013		107			
	1.1.02	Bancos		258,50	
	4.1.01	Venta produccion avícola			258,50
		Balanceado	258,50		
		P/R.-Venta de 11 quintales de balanceado a Elena Vivanco s/fact. 001-001-1027.			
12-Nov-2013		108			
	6.2.01	Costo de ventas avicultura		220,00	
	1.1.11	Inventario de balanceado disponible para la venta			220,00
		P/R.-Costo s/fact. N° 1027 de balanceado.			
12-Nov-2013		109			
	1.1.02	Bancos		282,00	
	4.1.01	Venta produccion avícola			282,00
		Balanceado	282,00		
		P/R.-Venta de 12 quintales de balanceado a Marco Campoverde s/fact. 001-001-1028.			
12-Nov-2013		110			
	6.2.01	Costo de ventas avicultura		282,00	
	1.1.11	Inventario de balanceado disponible para la venta			282,00
		P/R.-Costo s/fact. N° 1028 de balanceado.			
13-Nov-2013		111			
	1.1.05	Inventario Alimentos e Insumos		650,00	
		Flavomicyn	650,00		
	1.1.02	Bancos			643,50
	2.3.03	Retencion Imp. Renta por pagar			6,50
	2.3.03.01	Retencion en la fuente 1%	6,50		
		P/R.-Compra de Flavomicyn a Quimica Suiza s/fact. 003-003-9049.			
13-Nov-2013		112			
	1.1.02	Bancos		235,00	
	4.1.01	Venta produccion avícola			235,00
		Balanceado	235,00		
		P/R.-Venta de 10 quintales de balanceado a Elena Vivanco s/fact. 001-001-1029.			
13-Nov-2013		113			
	6.2.01	Costo de ventas avicultura		200,00	
	1.1.11	Inventario de balanceado disponible para la venta			200,00
		P/R.-Costo s/fact. N° 1029 de balanceado.			
13-Nov-2013		114			
	1.1.02	Bancos		235,00	
	4.1.01	Venta produccion avícola			235,00
		P/R.-Venta de 10 quintales de balanceado a Marco Campoverde s/fact. 001-001-1030.			
13-Nov-2013		115			
	6.2.01	Costo de ventas avicultura		200,00	
	1.1.11	Inventario de balanceado disponible para la venta			200,00
		P/R.-Costo s/fact. N° 1030 de balanceado.			
		Suman y pasan:.....		2.341.237,62	2.341.237,62

LUIS MANFREDO GALLARDO BRAVO
DIARIO GENERAL
Del 1 de Octubre al 31 de Diciembre del 2013
EXPRESADO EN DOLARES USD

FOLIO N°016

FECHA	CODIGO	CUENTA		DEBE	HABER
		Vienen.....		2.341.237,62	2.341.237,62
15-Nov-2013		116			
	1.1.02	Bancos		6.789,70	
	1.3.01	Anticipo Retencion IR		68,58	
	1.3.01.01	Anticipo Retencion 1%IR	68,58		
	4.1.01	Venta produccion avicola			6.858,28
		P/R.-Venta de 960 pollos a Servicios y Alimentos Pio Pio. s/fact. 001-001-1031. Orden de producción N°08.			
15-Nov-2013		117			
	1.1.04	Inventario Avicola		6.960,00	
	1.1.02	Bancos			6.890,40
	2.3.03	Retencion Imp. Renta por pagar			69,60
	2.3.03.01	Retencion en la fuente 1%	69,60		
		P/R.-Compra de 12000 pollitos bebé a Comercial Teodoro Larriva Cía.Ltda. s/fact. 001-001-48196.			
15-Nov-2013		118			
	1.1.02	Bancos		6.638,51	
	1.3.01	Anticipo Retencion IR		67,06	
	1.3.01.01	Anticipo Retencion 1%IR	67,06		
	4.1.01	Venta produccion avicola			6.705,57
		P/R.-Venta de 1412 pollos a Servicios y Alimentos Pio Pio. s/fact. 001-001-1032. Orden de producción N°08.			
17-Nov-2013		119			
	1.1.02	Bancos		6.253,06	
	1.3.01	Anticipo Retencion IR		63,16	
	1.3.01.01	Anticipo Retencion 1%IR	63,16		
	4.1.01	Venta produccion avicola			6.316,22
		P/R.-Venta de 1376 pollos a Avicola Nutri Frank. s/fact. 001-001-1033. Orden de producción N°08.			
18-Nov-2013		120			
	1.1.05	Inventario Alimentos e insumos		4.762,87	
	1.1.02	Bancos			4.715,24
	2.3.03	Retencion Imp. Renta por pagar			47,63
	2.3.03.01	Retencion en la fuente 1%	47,63		
		P/R.-Compra de 190,51 quintales de maíz a Walter Apolo s/fact. 001-001-112.			
22-Nov-2013		121			
	1.1.05	Inventario Alimentos e insumos		5.090,90	
	1.1.02	Bancos			5.040,00
	2.3.03	Retencion Imp. Renta por pagar			50,90
	2.3.03.01	Retencion en la fuente 1%	50,90		
		P/R.-Compra de 203,64 quintales de maíz a Walter Apolo s/fact. 001-001-113.			
		Suman y pasan:.....		2.377.931,46	2.377.931,46

LUIS MANFREDO GALLARDO BRAVO
DIARIO GENERAL
Del 1 de Octubre al 31 de Diciembre del 2013
EXPRESADO EN DOLARES USD

FOLIO N°017

FECHA	CODIGO	CUENTA		DEBE	HABER
		Vienen.....		2.377.931,46	2.377.931,46
22-Nov-2013		122			
	1.1.02	Bancos		6.089,69	
	1.3.01	Anticipo Retencion IR		61,51	
	1.3.01.01	Anticipo Retencion 1%IR	61,51		
	4.1.01	Venta produccion avícola			6.151,20
		P/R.-Venta de 1340 pollos a Avícola Nutri Frank. s/fact. 001-001-1034. Orden de producción N°08.			
		123			
	1.1.05	Inventario Alimentos e insumos		3290,90	
	1.1.02	Bancos			3258,00
	2.3.03	Retencion Imp. Renta por pagar			32,90
	2.3.03.01	Retencion en la fuente 1%	32,90		
		P/R.-Compra de 131,64 quintales de maíz a Stalin Elizalde s/fact. 001-001-0106.			
24-Nov-2013		124			
	1.1.02	Bancos		6.211,46	
	1.3.01	Anticipo Retencion IR		62,74	
	1.3.01.01	Anticipo Retencion 1%IR	62,74		
	4.1.01	Venta produccion avícola			6.274,20
		P/R.-Venta de 1367 pollos a Avícola Nutri Frank. s/fact. 001-001-1035. Orden de producción N°08.			
24-Nov-2013		125			
	6.2.01	Costo de ventas avicultura		18.384,27	
	1.1.04	Inventario Avicola			18.384,27
		P/R.-Costo de ventas correspondiente a Orden de Producción N°07 de 6455 pollos de 5 libras c/u; Hoja de costos N°08.			
24-Nov-2013		126			
	6.1.01	Costo de Explotacion Avicola		1.963,10	
	5.1.03	Mano de Obra			1.963,10
		P/R.-Aplicación de Mano de Obra Indirecta en Orden de Producción N°008.			
24-Nov-2013		127			
	6.1.01	Costo de Explotacion Avicola		12.771,01	
	1.1.05	Inventario Alimentos e insumos			12.771,01
		P/R.-Aplicación de Consumo de alieemtos en Orden de Producción N°008.			
24-Nov-2013		128			
	5.1.16.	MATERIALES DE CONSTRUCCION.		3413,52	
	5.2.03	IVA GASTOS		409,62	
	1.1.02	Bancos			3789,01
	2.3.03	Retencion Imp. Renta por pagar			34,13
	2.3.03.01	Retencion en la fuente 1%	34,13		
		P/R.-Compra de Materiales de Construcción a Distribuidora Peñarreta s/fact. 002-001-62949.			
		Suman y pasan:.....		2.430.589,28	2.430.589,28

LUIS MANFREDO GALLARDO BRAVO
DIARIO GENERAL
Del 1 de Octubre al 31 de Diciembre del 2013
EXPRESADO EN DOLARES USD

FOLIO N°018

FECHA	CODIGO	CUENTA		DEBE	HABER
		Vienen.....		2.430.589,28	2.430.589,28
		129			
	5.1.16.	MATERIALES DE CONSTRUCCION.		205.30	
	5.2.03	IVA GASTOS		24.64	
	1.1.02	Bancos			227.89
	2.3.03	Retencion Imp. Renta por pagar			2.05
	2.3.03.01	Retencion en la fuente 1%	2.05		
		P/R.-Compra de Materiales de Construcción a Distribuidora Peñarreta s/fact. 002-001-62950.			
28-Nov-2013		130			
	5.1.01	Honorarios		80,00	
	5.2.03	IVA GASTOS		9,60	
	1.1.02	Bancos			88,00
	2.3.03	Retencion Imp. Renta por pagar			1,60
	2.3.03.02	Retencion en la Fuente 2%	1,60		
		P/R.-Pago de Honorarios al contador s/fact. 004-001-527.			
28-Nov-2013		131			
	1.1.05	Inventario Alimentos e insumos		5.364,00	
	1.1.02	Bancos			5.310,36
	2.3.03	Retencion Imp. Renta por pagar			53,64
	2.3.03.01	Retencion en la fuente 1%	53,64		
		P/R.- Compra de 214,58 quitaes de Inicial a Walter Apolo s/fact. 001-001-114.			
29-Nov-2013		132			
	1.1.04	Inventario Avicola		50.000,00	
	1.1.02	Bancos			49.500,00
	2.3.03	Retencion Imp. Renta por pagar			500,00
	2.3.03.01	Retencion en la fuente 1%	500,00		
		P/R.-Compra de 86207 pollitos bebé a Comercial Teodoro Larriva Cía.Ltda. s/fact. 001-001-48398.			
29-Nov-2013		133			
	1.1.05	Inventario Alimentos e insumos		4.736,00	
		Inicial	4.736,00		
	1.1.02	Bancos			4.688,64
	2.3.03	Retencion Imp. Renta por pagar			47,36
	2.3.03.01	Retencion en la fuente 1%	47,36		
		P/R.- Compra de 189,44 quitaes de Inicial a Walter Apolo s/fact. 001-001-119.			
29-Nov-2013		134			
	1.1.05	Inventario Alimentos e insumos		5.260,93	
	1.1.02	Bancos			5.208,33
	2.3.03	Retencion Imp. Renta por pagar			52,60
	2.3.03.01	Retencion en la fuente 1%	52,60		
		P/R.- Compra de 210,44 quitaes de Inicial a Walter Apolo s/fact. 001-001-115.			
		Suman y pasan:.....		2.496.039,81	2.496.039,81

LUIS MANFREDO GALLARDO BRAVO
DIARIO GENERAL
Del 1 de Octubre al 31 de Diciembre del 2013
EXPRESADO EN DOLARES USD

FOLIO N°019

FECHA	CODIGO	CUENTA		DEBE	HABER
		Vienen.....		2.496.039,81	2.496.039,81
29-Nov-2013		135			
	1.1.05	Inventario Alimentos e insumos		5.288,88	
	1.1.02	Bancos			5.236,00
	2.3.03	Retencion Imp. Renta por pagar			52,88
	2.3.03.01	Retencion en la fuente 1%	52,88		
		P/R.- Compra de 211,56 quintales de Inicial a Walter Apolo s/fact. 001-001-117.			
29-Nov-2013		136			
	1.1.05	Inventario Alimentos e insumos		4.736,00	
	1.1.02	Bancos			4.688,64
	2.3.03	Retencion Imp. Renta por pagar			47,36
	2.3.03.01	Retencion en la fuente 1%	47,36		
		P/R.- Compra de 189,44 quintales de Inicial a Walter Apolo s/fact. 001-001-118.			
30-Nov-2013		137			
	1.1.02	Bancos		6.007,15	
	1.3.01	Anticipo Retencion IR		60,68	
	1.3.01.01	Anticipo Retencion 1%IR	60,68		
	4.1.01	Venta produccion avícola			6.067,83
		P/R.-Venta de 1322 pollos a Avícola Nutri Frank. s/fact. 001-001-1036. Orden de producción N°09.			
30-Nov-2013		138			
	1.1.02	Bancos		346,50	
	4.1.01	Venta produccion avícola			346,50
		Balanceado	346,50		
		P/R.-Venta de 15 quintales de balanceado a Carlos Espinoza . s/fact. 001-001-1037. Orden de producción N°09.			
30-Nov-2013		139			
	6.2.01	Costo de ventas avicultura		300,00	
	1.1.11	Inventario de balanceado disponible para la venta			300,00
		P/R.-Costo s/fact. N° 1037 de balanceado.			
30-Nov-2013		140			
	1.1.02	Bancos		9.982,01	
	1.3.01	Anticipo Retencion IR		100,83	
	1.3.01.01	Anticipo Retencion 1%IR	100,83		
	4.1.01	Venta produccion avícola			10.082,84
		P/R.-Venta de 2520 pollos a Robert Miele s/fact. 001-001-1038. Orden de producción N°09.			
30-Nov-2013		141			
	1.1.02	Bancos		3.000,00	
	4.1.01	Venta produccion avícola			3.000,00
		P/R.-Venta de 750 pollos a Jessenia Muñoz s/fact. 001-001-1039. Orden de producción N°09.			
		Suman y pasan:.....		2.525.861,86	2.525.861,86

LUIS MANFREDO GALLARDO BRAVO
DIARIO GENERAL
Del 1 de Octubre al 31 de Diciembre del 2013
EXPRESADO EN DOLARES USD

FOLIO N°020

FECHA	CODIGO	CUENTA		DEBE	HABER
		Vienen.....		2.525.861,86	2.525.861,86
30-Nov-2013		142			
	1.1.02	Bancos		6.576,07	
	1.3.01	Anticipo Retencion IR		66,42	
	1.3.01.01	Anticipo Retencion 1% IR	66,42		
	4.1.01	Venta produccion avícola			6.642,49
		P/R.-Venta de 1445 pollos a Servicios y alimentos Pio Pio s/fact. 001-001-1042. Orden de producción N°09.			
30-Nov-2013		143			
	1.1.02	Bancos		4.886,71	
	1.3.01	Anticipo Retencion IR		49,36	
	1.3.01.01	Anticipo Retencion 1% IR	49,36		
	4.1.01	Venta produccion avícola			4.936,07
		P/R.-Venta de 1073 pollos a Servicios y alimentos Pio Pio s/fact. 001-001-1043. Orden de producción N°09.			
30-Nov-2013		144			
	1.1.02	Bancos		6.531,35	
	1.3.01	Anticipo Retencion IR		65,97	
	1.3.01.01	Anticipo Retencion 1% IR			0,00
	4.1.01	Venta produccion avícola			6.597,32
		P/R.-Venta de 1435 pollos a Servicios y alimentos Pio Pio s/fact. 001-001-1044. Orden de producción N°09.			
30-Nov-2013		145			
	6.2.01	Costo de ventas avicultura		20.829,08	
	1.1.04	Inventario Avicola			20.829,08
		P/R.-Costo de ventas correspondiente a Orden de Producción N°09 de 8545 pollos de 5 libras c/u; Hoja de costos N°09.			
30-Nov-2013		146			
	6.1.01	Costo de Explotacion Avicola		2.273,07	
	5.1.03	Mano de Obra			2.273,07
		P/R.-Aplicación de Mano de Obra Indirecta en Orden de Producción N°009.			
30-Nov-2013		147			
	6.1.01	Costo de Explotacion Avicola		13.911,01	
	1.1.05	Inventario Alimentos e insumos			13.911,01
		P/R.-Aplicación de Consumo de alieemntos en Orden de Producción N°009.			
30-Nov-2013		148			
	1.1.05	Inventario Alimentos e insumos		3.700,00	
	1.1.02	Bancos			3.663,00
	2.3.03	Retencion Imp. Renta por pagar			37,00
	2.3.03.01	Retencion en la fuente 1%	37,00		
		P/R.- Compra de 148 quintales de maíz a Isabel Romero s/fact. 001-001-203.			
		Suman y pasan:.....		2.584.750,90	2.584.750,90

LUIS MANFREDO GALLARDO BRAVO
DIARIO GENERAL
Del 1 de Octubre al 31 de Diciembre del 2013
EXPRESADO EN DOLARES USD

FOLIO N°021

FECHA	CODIGO	CUENTA	DEBE	HABER
		Vienen.....	2.584.750,90	2.584.750,90
30-Nov-2013		149		
	1.1.05	Inventario Alimentos e insumos		
		Engorde	3.700,00	
	1.1.02	Bancos		3.663,00
	2.3.03	Retencion Imp. Renta por pagar		37,00
	2.3.03.01	Retencion en la fuente 1%	37,00	
		P/R.- Compra de 148 quintales de maíz a Isabel Romero s/fact. 001-001-204.		
30-Nov-2013		150		
	1.1.05	Inventario Alimentos e insumos		4.884,00
		Pre inicial- MAIZ	4.884,00	
	1.1.02	Bancos		4.835,16
	2.3.03	Retencion Imp. Renta por pagar		48,84
	2.3.03.01	Retencion en la fuente 1%	48,84	
		P/R.- Compra de 195,36 quintales de maíz a Walter Apolo s/fact. 001-001-120.		
30-Nov-2013		151		
	1.1.05	Inventario Alimentos e insumos		4.440,00
		Pre inicial- MAIZ	4.440,00	
	1.1.02	Bancos		4.395,60
	2.3.03	Retencion Imp. Renta por pagar		44,40
	2.3.03.01	Retencion en la fuente 1%	44,40	
		P/R.- Compra de 177,60 quintales de maíz a Walter Apolo s/fact. 001-001-121.		
30-Nov-2013		152		
	1.1.05	Inventario Alimentos e insumos		4440,00
		Engorde	4.440,00	
	1.1.02	Bancos		4395,60
	2.3.03	Retencion Imp. Renta por pagar		44,40
	2.3.03.01	Retencion en la fuente 1%	44,40	
		P/R.-Compra de 177,6 quintales de engor de a Pedro Moncayo s/fact. N° 001-001-0170.		
30-Nov-2013		153		
	1.1.05	Inventario Alimentos e insumos		4440,00
		Engorde		
	1.1.02	Bancos		4395,60
	2.3.03	Retencion Imp. Renta por pagar		44,40
	2.3.03.01	Retencion en la fuente 1%	44,40	
		P/R.-Compra de 177,6 quintales de engor de a Pedro Moncayo s/fact. N° 001-001-0175.		
30-Nov-2013		154		
	1.1.05	Inventario Alimentos e insumos		446,00
		Colistin		
	1.1.02	Bancos		441,54
	2.3.03	Retencion Imp. Renta por pagar		4,46
	2.3.03.01	Retencion en la fuente 1%	4,46	
		P/R.-Compra de colistin a Quimica Suiza s/fact. N° 001-001-0487.		
30-Nov-2013		155		
	1.1.05	Inventario Alimentos e Insumos		4440,00
		Engorde		
	1.1.02	Bancos		4395,60
	2.3.03	Retencion Imp. Renta por pagar		44,40
	2.3.03.01	Retencion en la fuente 1%	44,40	
		P/R.-Compra de 177,6 quintales de engor de a Pedro Moncayo s/fact. N° 001-001-0195.		
		Suman y pasan:.....	2.611.540,90	2.611.540,90

LUIS MANFREDO GALLARDO BRAVO
DIARIO GENERAL
Del 1 de Octubre al 31 de Diciembre del 2013
EXPRESADO EN DOLARES USD

FOLIO N°022

FECHA	CODIGO	CUENTA		DEBE	HABER
30-Nov-2013		Vienen.....		2.611.540,90	2.611.540,90
		156			
	1.1.05	Inventario Alimentos e Insumos		446,00	
		Colistin			
	1.1.02	Bancos			441,54
	2.3.03	Retencion Imp. Renta por pagar			4,46
	2.3.03.01	Retencion en la fuente 1%	4,46		
		P/R.-Compra de colistin a Quimica Suiza s/fact. N° 001-001-0510.			
30-Nov-2013		157			
	1.1.05	Inventario Alimentos e Insumos		3000,00	
		Inicial	3.000,00		
	1.1.02	Bancos			2970,00
	2.3.03	Retencion Imp. Renta por pagar			30,00
	2.3.03.01	Retencion en la fuente 1%	30,00		
		P/R.-Compra de 120 quintales de inicial s/fact. N° 001-001-0713.			
30-Nov-2013		158			
	6.1.01	Costo de Explotacion Avicola		128,00	
	5.1.15.	Costos Indirectos de Produccion			128,00
	5.1.15.01	Mano Obra Indirecta	128,00		
		P/R.-Aplicación de Mano de Obra Indirecta en Orden de producción N°07.			
30-Nov-2013		159			
	6.1.01	Costo de Explotacion Avicola		449,58	
	5.1.15.	Costos Indirectos de Produccion			449,58
	5.1.15.02	Costos indirectos			0,00
		P/R.- Aplicación de Costos Indirectos en Orden de producción N°07.			
30-Nov-2013		160			
	6.1.01	Costo de Explotacion Avicola		128,00	
	5.1.15.	Costos Indirectos de Produccion			128,00
	5.1.15.01	Mano Obra Indirecta	128,00		
		P/R.-Aplicación de Mano de Obra Indirecta en Orden de producción N°08.			
30-Nov-2013		161			
	6.1.01	Costo de Explotacion Avicola		449,58	
	5.1.15.	Costos Indirectos de Produccion			449,58
	5.1.15.02	Costos indirectos	449,58		
		P/R.- Aplicación de Costos Indirectos en Orden de producción N°08.			
30-Nov-2013		162			
	6.1.01	Costo de Explotacion Avicola		128,00	
	5.1.15.	Costos Indirectos de Produccion			128,00
	5.1.15.01	Mano Obra Indirecta	128,00		
		P/R.-Aplicación de Mano de Obra Indirecta en Orden de producción N°09.			
30-Nov-2013		163			
	6.1.01	Costo de Explotacion Avicola		449,58	
	5.1.15.	Costos Indirectos de Produccion			449,58
	5.1.15.02	Costos indirectos	449,58		
		P/R.- Aplicación de Costos Indirectos en Orden de producción N°09.			
		Suman y pasan:.....		2.616.719,64	2.616.719,64

LUIS MANFREDO GALLARDO BRAVO
DIARIO GENERAL
Del 1 de Octubre al 31 de Diciembre del 2013
EXPRESADO EN DOLARES USD

FOLIO N°023

FECHA	CODIGO	CUENTA		DEBE	HABER
		Vienen.....		2.616.719,64	2.616.719,64
30-Nov-2013		164			
	5.1.15.	Costos Indirectos de Produccion		36,00	
		Agua	36,00		
	1.1.02	Bancos			36,00
		P/R. Pago de servicio de agua Potable.			
30-Nov-2013		165			
	5.1.15.	Costos Indirectos de Produccion		147,98	
		Luz Eléctrica	147,98		
	1.1.02	Bancos			147,98
		P/R.-Pago de servicio electrico.			
30-Nov-2013		166			
	5.1.15.	Costos Indirectos de Produccion		18,00	
	1.1.07	Materiales de oficina			18,00
		P/R.-Consumo de material de oficina.			
30-Nov-2013		167			
	5.1.15.	Costos Indirectos de Produccion		32,40	
	1.1.08	Materiales de aseo			32,40
		P/R.-Consumo de material de aseo.			
30-Nov-2013		168			
	5.1.04.	Herramientas		27,00	
	5.1.15.	Costos Indirectos de Produccion		108,00	
	1.1.09	Herramientas			135,00
		P/R.-Ajuste por consumo de herramientas.			
30-Nov-2013		169			
	5.1.15.	Costos Indirectos de Produccion		72,00	
	1.1.10	Implementos avicolas			72,00
		P/R.-Ajuste por desgaste de implementos.			
30-Nov-2013		170			
	5.1.07.	Deprec. Muebles y Enseres		3,60	
	5.1.08.	Depreciacion Equipo Computacio		43,75	
	1.2.02	(-)Deprec.Acum.Muebles y Enser			3,60
	1.2.04	Deprec.Acum.Equipo Computacion			43,75
		P/R.-Depreciación de Muebles y enseres y Equipo de computación.			
30-Nov-2013		171			
	5.1.15.	Costos Indirectos de Produccion		55,88	
	1.2.06	(-)Deprec.Acum.Maquinaria y Eq			44,63
	1.2.10	(-)Deprec.Acum.Pozos y Tanques			11,25
		P/R.-Depreciación de Maquinaria Equipo y Pozos y Tanques.			
30-Nov-2013		172			
	5.1.10.	Depreciacion Vehiculos		444,25	
	5.1.15.	Costos Indirectos de Produccion		1.333,25	
	1.2.08	Deprec.Acum.Vehiculos			1.777,50
		P/R.-La depreciación de Vehículos.			
		Suman y pasan:.....		2.619.041,75	2.619.041,75

LUIS MANFREDO GALLARDO BRAVO
DIARIO GENERAL
Del 1 de Octubre al 31 de Diciembre del 2013
EXPRESADO EN DOLARES USD

FOLIO N°024

FECHA	CODIGO	CUENTA	DEBE	HABER
		Vienen.....	2.619.041,75	2.619.041,75
30-Nov-2013		173		
	5.1.12.	Depreciacion Edificios	395,83	
	1.2.12	(-)Deprec.Acum.Edificios		395,83
		P/R.-La depreciación de Edificios.		
30-Nov-2013		174		
	5.1.15.	Costos Indirectos de Produccion	351,00	
	1.2.14	(-)Deprec.Acum.Cobertizos		351,00
		P/R.-La depreciación de Galpones.		
30-Nov-2013		175		
	5.1.15.	Costos Indirectos de Produccion	384,00	
	5.1.23.01	Mano Obra Indirecta		
	6.1.02	Aporte Patronal 12.15%	46,66	
	6.1.03	Gasto Provisiones Sociales	48,00	
	1.1.02	Bancos		348,10
	2.1.05	Aporte IESS por pagar		82,56
	2.1.06	Provisiones Sociales por Pagar		48,00
		P/R.- Rol de Mano de Obra Indirecta.		
30-Nov-2013		176		
	5.1.03	Mano de Obra	2.400,00	
	6.1.02	Aporte Patronal 12.15%	289,60	
	6.1.03	Gasto Provisiones Sociales	300,00	
	1.1.02	Bancos		2.175,60
	2.1.05	Aporte IESS por pagar		514,00
	2.1.06.	Provisiones Sociales por Pagar		300,00
		P/R.- Rol de Pago de Obrero.		
30-Nov-2013		177		
	5.1.03	Mano de Obra	4.057,58	
	2.1.04	Mano de Obra por Pagar		4.057,58
		P/R.- Pago de diferencia de mano de Obra.		
30-Nov-2013		178		
	5.1.02	Sueldos y Salarios	450,00	
	6.1.02	Aporte Patronal 12.15%	54,68	
	6.1.03	Gasto Provisiones Sociales	115,75	
	1.1.02	Bancos		407,92
	2.1.05	Aporte IESS por pagar		96,76
	2.1.06.	Provisiones Sociales por Pagar		115,75
		P/R.-Rol de pago Administrativo.		
1-Dic-2013		179		
	1.1.02	Bancos	4.385,84	
	1.3.01	Anticipo Retencion IR	44,30	
	1.3.01.01	Anticipo Retencion 1%IR		44,30
	4.1.01	Venta produccion avícola		4.430,14
		P/R.-Venta de 852 pollos a F-Market s/fact. 001-001-1040. Orden de Producción N°10.		
		Suman y pasan:.....	2.632.364,99	2.632.364,99

LUIS MANFREDO GALLARDO BRAVO
DIARIO GENERAL
Del 1 de Octubre al 31 de Diciembre del 2013
EXPRESADO EN DOLARES USD

FOLIO N°025

FECHA	CODIGO	CUENTA		DEBE	HABER
		Vienen.....		2.632.364,99	2.632.364,99
1-Dic-2013		180			
	1.1.02	Bancos		4.365,25	
	1.3.01	Anticipo Retencion IR		44,09	
	1.3.01.01	Anticipo Retencion 1%IR	44,09		
	4.1.01	Venta produccion avícola			4.409,34
		P/R.-Venta de 848 pollos a F-Market s/fact. 001-001-1041. Orden de Producción N°10.			
3-Dic-2013		181			
	1.1.02	Bancos		6.131,86	
	1.3.01	Anticipo Retencion IR		61,94	
	1.3.01.01	Anticipo Retencion 1%IR	61,94		
	4.1.01	Venta produccion avícola			6.193,80
		P/R.-Venta de 1377 pollos a Servicio y alimentos Pio Pio s/fact. 001-001-1045. Orden de Producción N°10.			
3-Dic-2013		182			
	1.1.02	Bancos		362,40	
	4.1.01	Venta produccion avícola			362,40
		Balanceado	362,40		
		P/R.-Venta de 16 quintales de balanceado a Carlos Espinoza s/fact. 001-001-1046.			
3-Dic-2013		183			
	6.2.01	Costo de ventas avicultura		320,00	
	1.1.11	Inventario de balanceado disponible para la venta			320,00
		P/R.-Costo de venta s/fact. 1046 balanceado.			
3-Dic-2013		184			
	1.1.02	Bancos		4.292,89	
	1.3.01	Anticipo Retencion IR		43,36	
	1.3.01.01	Anticipo Retencion 1%IR	43,36		
	4.1.01	Venta produccion avícola			4.336,25
		P/R.-Venta de 868 pollos a F-Market s/fact. 001-001-1047. Orden de Producción N°10.			
3-Dic-2013		185			
	1.1.02	Bancos		3.794,55	
	1.3.01	Anticipo Retencion IR		38,32	
	1.3.01.01	Anticipo Retencion 1%IR	38,32		
	4.1.01	Venta produccion avícola			3.832,87
		P/R.-Venta de 852 pollos a F-Market s/fact. 001-001-1048. Orden de Producción N°10.			
3-Dic-2013		186			
	1.1.05	Inventario Alimentos e Insumos		650,00	
	1.1.02	Bancos			643,50
	2.3.03	Retencion Imp. Renta por pagar			6,50
	2.3.03.01	Retencion en la fuente 1%	6,50		
		P/R.-Compra de Flavomicyn 1o Ga Quimica Suiza s/fac. N° 003-003-9380.			
		Suman y pasan:.....		2.652.469,65	2.652.469,65

LUIS MANFREDO GALLARDO BRAVO
DIARIO GENERAL
Del 1 de Octubre al 31 de Diciembre del 2013
EXPRESADO EN DOLARES USD

FOLIO N°026

FECHA	CODIGO	CUENTA		DEBE	HABER
		Vienen.....		2.652.469,65	2.652.469,65
6-Dic-2013		187			
	1.1.04	Inventario Avicola		48.000,00	
	1.1.02	Bancos			47.520,00
	2.3.03	Retencion Imp. Renta por pagar			480,00
	2.3.03.01	Retencion en la fuente 1%	480,00		
		P/R.-Compra de 82759 pollitos bebé a Comercial Teodoro Larriva Cia. Ltda s/fact. 001-001-48516.			
6-Dic-2013		188			
	1.1.02	Bancos		5.456,13	
	1.3.01	Anticipo Retencion IR		55,11	
	1.3.01.01	Anticipo Retencion 1%IR			
	4.1.01	Venta produccion avícola			5.511,24
		P/R.-Venta de 1225 pollos a Servicios y Alimentos Pio Pio s/fact. 001-001-1049. Orden de Producción N°10.			
7-Dic-2013		189			
	1.1.02	Bancos		6.383,19	
	1.3.01	Anticipo Retencion IR		64,48	
	1.3.01.01	Anticipo Retencion 1%IR	64,48		
	4.1.01	Venta produccion avícola			6.447,67
		P/R.-Venta de 1465 pollos a Servicios y Alimentos Pio Pio s/fact. 001-001-1050. Orden de Producción N°10.			
8-Dic-2013		190			
	1.1.02	Bancos		6.428,85	
	1.3.01	Anticipo Retencion IR		64,93	
	1.3.01.01	Anticipo Retencion 1%IR	64,93		
	4.1.01	Venta produccion avícola			6.493,78
		P/R.-Venta de 1476 pollos a Servicios y Alimentos Pio Pio s/fact. 001-001-1051. Orden de Producción N°10.			
8-Dic-2013		191			
	6.2.01	Costo de ventas avicultura		31.886,35	
	1.1.04	Inventario Avicola			31.886,35
		P/R.-Costo de Venta Correspondiente a 8963 pollos de acuerdo a Orden y Hoja de Costos N°010.			
8-Dic-2013		192			
	6.1.01	Costo de Explotacion Avicola		1.549,82	
	5.1.03	Mano de Obra			1.549,82
		P/R.-Aplicación de mano de Obra Directa Hoja de costos N°010.			
8-Dic-2013		193			
	6.1.01	Costo de Explotacion Avicola		25.492,56	
	1.1.05	Inventario Alimentos e insumos			25.492,56
		P/R.-Aplicación de materiales e insumos en Hoja de Costos N°010.			
		Suman y pasan:.....		2.777.851,07	2.777.851,07

LUIS MANFREDO GALLARDO BRAVO
DIARIO GENERAL
Del 1 de Octubre al 31 de Diciembre del 2013
EXPRESADO EN DOLARES USD

FOLIO N°027

FECHA	CODIGO	CUENTA		DEBE	HABER
		Vienen.....		2.777.851,07	2.777.851,07
17-Dic-2013		194			
	1.1.02	Bancos		5.988,66	
	1.3.01	Anticipo Retencion IR		60,49	
	1.3.01.01	Anticipo Retencion 1%IR	60,49		
	4.1.01	Venta produccion avícola			6.049,15
		P/R.-Venta de 1318 pollos a Avicola Nutri Frank Cía. Ltada s/fact. 001-001-1052. Orden de Producción N°11.			
17-Dic-2013		195			
	1.1.02	Bancos		5.707,58	
	1.3.01	Anticipo Retencion IR		57,65	
	1.3.01.01	Anticipo Retencion 1%IR	57,65		
	4.1.01	Venta produccion avícola			5.765,23
		P/R.-Venta de 1313 pollos a Avicola Nutri Frank Cía. Ltada s/fact. 001-001-1053. Orden de Producción N°11.			
17-Dic-2013		196			
	1.1.02	Bancos		5.543,60	
	1.3.01	Anticipo Retencion IR		55,99	
	1.3.01.01	Anticipo Retencion 1%IR	55,99		
	4.1.01	Venta produccion avícola			5.599,59
		P/R.-Venta de 1275 pollos a Avicola Nutri Frank Cía. Ltada s/fact. 001-001-1054. Orden de Producción N°11.			
18-Dic-2013		197			
	1.1.02	Bancos		4.524,50	
	1.3.01	Anticipo Retencion IR		45,70	
	1.3.01.01	Anticipo Retencion 1%IR	45,70		
	4.1.01	Venta produccion avícola			4.570,20
		P/R.-Venta de 1016 pollos a Avicola Nutri Frank Cía. Ltada s/fact. 001-001-1055. Orden de Producción N°11.			
18-Dic-2013		198			
	1.1.02	Bancos		2.970,00	
	1.3.01	Anticipo Retencion IR		30,00	
	1.3.01.01	Anticipo Retencion 1%IR	30,00		
	4.1.01	Venta produccion avícola			3.000,00
		P/R.-Venta de 750 pollos a Jessenia Muñoz s/fact. 001-001-1056. Orden de Producción N°11.			
18-Dic-2013		199			
	1.1.02	Bancos		1.501,50	
	4.1.01	Venta produccion avícola			1.501,50
		P/R.-Venta de 65 quintales de balanceado a Carlos Espinoza s/fact. 001-001-1057.			
18-Dic-2013		200			
	6.2.01	Costo de ventas avicultura		1.300,00	
	1.1.11	Inventario de balanceado disponible para la venta			1.300,00
		P/R.-Costo de venta s/fact. 1057 balanceado.			
		Suman y pasan:.....		2.805.636,74	2.805.636,74

LUIS MANFREDO GALLARDO BRAVO
DIARIO GENERAL
Del 1 de Octubre al 31 de Diciembre del 2013
EXPRESADO EN DOLARES USD

FOLIO N°028

FECHA	CODIGO	CUENTA		DEBE	HABER
		Vienen.....		2.805.636,74	2.805.636,74
18-Dic-2013		201			
	1.1.02	Bancos		1.386,00	
	4.1.01	Venta produccion avícola P/R.-Venta de 60 quintales de balanceado a Rosa Romero s/fact. 001-001-1058.			1.386,00
18-Dic-2013		202			
	6.2.01	Costo de ventas avicultura		1.200,00	
	1.1.11	Inventario de balanceado disponible para la venta P/R.-Costo de venta s/fact. 1058 balanceado.			1.200,00
19-Dic-2013		203			
	1.1.02	Bancos		4.456,94	
	1.3.01	Anticipo Retencion IR		45,01	
	1.3.01.01	Anticipo Retencion 1%IR	45,01		
	4.1.01	Venta produccion avícola P/R.-Venta de 948 pollos a Avicola Nutri Frank Cía. Ltada s/fact. 001-001-1059. Orden de Producción N°11.			4.501,95
20-Dic-2013		204			
	1.1.02	Bancos		6.161,01	
	1.3.01	Anticipo Retencion IR		62,23	
	1.3.01.01	Anticipo Retencion 1%IR	62,23		
	4.1.01	Venta produccion avícola P/R.-Venta de 1386 pollos a Avicola Nutri Frank Cía. Ltada s/fact. 001-001-1060. Orden de Producción N°11.			6.223,24
20-Dic-2013		205			
	1.1.02	Bancos		5.597,21	
	1.3.01	Anticipo Retencion IR		56,53	
	1.3.01.01	Anticipo Retencion 1%IR	56,53		
	4.1.01	Venta produccion avícola P/R.-Venta de 1288 pollos a Avicola Nutri Frank Cía. Ltada s/fact. 001-001-1061. Orden de Producción N°11.			5.653,74
20-Dic-2013		206			
	1.1.02	Bancos		3.912,17	
	1.3.01	Anticipo Retencion IR		39,51	
	1.3.01.01	Anticipo Retencion 1%IR	39,51		
	4.1.01	Venta produccion avícola P/R.-Venta de 878 pollos a F-Market s/fact. 001-001-1063. Orden de Producción N°11.			3.951,68
20-Dic-2013		207			
	1.1.02	Bancos		6.053,23	
	1.3.01	Anticipo Retencion IR		61,14	
	1.3.01.01	Anticipo Retencion 1%IR	61,14		
	4.1.01	Venta produccion avícola P/R.-Venta de 1392 pollos a Avicola Nutri Frank s/fact. 001- 001-1063. Orden de Producción N°11.			6.114,37
		Suman y pasan:.....		2.834.667,72	2.834.667,72

LUIS MANFREDO GALLARDO BRAVO
DIARIO GENERAL
Del 1 de Octubre al 31 de Diciembre del 2013
EXPRESADO EN DOLARES USD

FOLIO N°029

FECHA	CODIGO	CUENTA		DEBE	HABER
		Vienen.....		2.834.667,72	2.834.667,72
20-Dic-2013		208			
	6.2.01	Costo de ventas avicultura		44.232,67	
	1.1.04	Inventario Avicola P/R.-Costo de Venta Correspondiente a 16834 pollos de acuerdo a Orden y Hoja de Costos N°011.			44.232,67
20-Dic-2013		209			
	6.1.01	Costo de Explotacion Avicola		2.479,71	
	5.1.03	Mano de Obra P/R.-Aplicación de Mano de Obra Directa Hoja de Costos. N°11.			2.479,71
20-Dic-2013		210			
	6.1.01	Costo de Explotacion Avicola		33.162,40	
	1.1.05	Inventario Alimentos e Insumos P/R.-Aplicación de Consumo de alimentos Hoja de Costos. N°11.			33.162,40
20-Dic-2013		211			
	1.1.04	Inventario Avicola		6.720,00	
	1.1.02	Bancos			6.652,80
	2.3.03	Retencion Imp. Renta por pagar			67,20
	2.3.03.01	Retencion en la fuente 1% P/R.-Compra de 12000 pollitos bebé a Comercial Teodoro Larriva Cia. Ltda s/fact. 001-001-48696.	67,20		
20-Dic-2013		212			
	1.1.02	Bancos		6.834,68	
	1.3.01	Anticipo Retencion IR		69,04	
	1.3.01.01	Anticipo Retencion 1%IR	69,04		
	4.1.01	Venta produccion avícola P/R.-Venta de 1534 pollos a Servicios Yalimentos Pio pio s/fact. 001-001-1064. Orden de Producción N°12.			6.903,72
22-Dic-2013		213			
	1.1.02	Bancos		6.373,21	
	1.3.01	Anticipo Retencion IR		64,38	
	1.3.01.01	Anticipo Retencion 1%IR	64,38		
	4.1.01	Venta produccion avícola P/R.-Venta de 1433 pollos a Avicola Nutri Frank s/fact. 001-001-1065. Orden de Producción N°12.			6.437,59
24-Dic-2013		214			
	1.1.02	Bancos		6.400,55	
	1.3.01	Anticipo Retencion IR		64,65	
	1.3.01.01	Anticipo Retencion 1%IR	64,65		
	4.1.01	Venta produccion avícola P/R.-Venta de 1405 pollos a Servicios y alimentos Pio Pio s/fact. 001-001-1066. Orden de Producción N°12.			6.465,20
		Suman y pasan:.....		2.941.069,01	2.941.069,01

LUIS MANFREDO GALLARDO BRAVO
DIARIO GENERAL
Del 1 de Octubre al 31 de Diciembre del 2013
EXPRESADO EN DOLARES USD

FOLIO N°030

FECHA	CODIGO	CUENTA		DEBE	HABER
		Vienen.....		2.941.069,01	2.941.069,01
26-Dic-2013		215			
	1.1.02	Bancos		6.202,27	
	1.3.01	Anticipo Retencion IR		62,65	
	1.3.01.01	Anticipo Retencion 1%IR	62,65		
	4.1.01	Venta produccion avícola			6.264,92
		P/R.-Venta de 1362 pollos a Servicios y alimentos Pio Pio s/fact. 001-001-1067. Orden de Producción N°12.			
26-Dic-2013		216			
	1.1.05	Inventario Alimentos e insumos		650,00	
		Flavomicyn	650,00		
	1.1.02	Bancos			643,50
	2.3.03	Retencion Imp. Renta por pagar			6,50
	2.3.03.01	Retencion en la fuente 1%	6,50		
		P/R.-Compra de Flavomicyn 19Ga Quimica Suiza s/fact. 001-005-15388.			
26-Dic-2013		217			
	1.1.05	Inventario Alimentos e Insumos		2.280,00	
		DL Methionina			
	1.1.02	Bancos			2.257,20
	2.3.03	Retencion Imp. Renta por pagar			22,80
	2.3.03.01	Retencion en la fuente 1%	22,80		
		P/R.-Compra de DL Methionina a Quimica Suiza s/fact. 003-003-9632.			
26-Dic-2013		218			
	1.1.04	Inventario Avicola		2.464,00	
	1.1.02	Bancos			2.439,36
	2.3.03	Retencion Imp. Renta por pagar			24,64
	2.3.03.01	Retencion en la fuente 1%			0,00
		P/R.-Compra de 4400 pollitos bebé a Comercial Teodoro Larriva Cia. Ltda s/fact. 001-001-48772.			
26-Dic-2013		219			
	5.1.01	Honorarios		80,00	
	5.2.03	IVA GASTOS		9,60	
	1.1.02	Bancos			88,00
	2.3.03	Retencion Imp. Renta por pagar			1,60
	2.3.03.02	Retencion en la Fuente 2%	1,60		
		P/R.-Pago de Honorarios al Contador s/fac. N° 004-001-536.			
30-Dic-2013		220			
	1.1.02	Bancos		6.858,11	
	1.3.01	Anticipo Retencion IR		69,27	
	1.3.01.01	Anticipo Retencion 1%IR	69,27		
	4.1.01	Venta produccion avícola			6.927,38
		P/R.-Venta de 1490 pollos a Servicios y alimentos Pio Pio s/fact. 001-001-1068. Orden de Producción N°12.			
		Suman y pasan:.....		2.959.744,91	2.959.744,91

LUIS MANFREDO GALLARDO BRAVO
DIARIO GENERAL
Del 1 de Octubre al 31 de Diciembre del 2013
EXPRESADO EN DOLARES USD

FOLIO N°031

FECHA	CODIGO	CUENTA		DEBE	HABER
		Vienen.....		2.959.744,91	2.959.744,91
30-Dic-2013		221			
	1.1.02	Bancos		6.194,56	
	1.3.01	Anticipo Retencion IR		62,57	
	1.3.01.01	Anticipo Retencion 1%IR	62,57		
	4.1.01	Venta produccion avícola			6.257,13
		P/R.-Venta de 1393 pollos a Nutri Frank Cia. Ltda. s/fact. 001-001-1069. Orden de Producción N°12.			
30-Dic-2013		222			
	1.1.02	Bancos		5.146,56	
	1.3.01	Anticipo Retencion IR		51,99	
	1.3.01.01	Anticipo Retencion 1%IR	51,99		
	4.1.01	Venta produccion avícola			5.198,55
		P/R.-Venta de 1158 pollos a Nutri Frank Cia. Ltda. s/fact. 001-001-1070. Orden de Producción N°12.			
30-Dic-2013		223			
	6.2.01	Costo de ventas avicultura		30.501,16	
	1.1.04	Inventario Avicola			30.501,16
		P/R.-Costo de Venta Correspondiente a 12000 pollos de acuerdo a Orden y Hoja de Costos N°012.			
30-Dic-2013		224			
	6.1.01	Costo de Explotacion Avicola		24.311,58	
	1.1.05	Inventario Alimentos e Insumos			22.351,80
	5.1.03	Mano de Obra			1.959,78
		P/R.-Aplicación de mano de Obra y consumo de alimentos en Orden de Producción y Hoja de Costos N°012.			
30-Dic-2013		225			
	6.1.01	Costo de Explotacion Avicola		128,00	
	5.1.15.	Costos Indirectos de Produccion			128,00
	5.1.15.01	Mano Obra Indirecta	128,00		
		P/R.-Aplicación de Mano deObra Indirecta en Orden de Producción N°010			
30-Dic-2013		226			
	6.1.01	Costo de Explotacion Avicola		449,58	
	5.1.15.	Costos Indirectos de Produccion			449,58
	5.1.15.02	Costos Indirectos			0,00
		P/R.-Aplicación de Costos Indirectos en Orden de Producción N°010			
30-Dic-2013		227			
	6.1.01	Costo de Explotacion Avicola		128,00	
	5.1.15.	Costos Indirectos de Produccion			128,00
	5.1.15.01	Mano Obra Indirecta	128,00		
		P/R.-Aplicación de Mano deObra Indirecta en Orden de Producción N°011.			
		Suman y pasan:.....		3.026.718,91	3.026.718,91

LUIS MANFREDO GALLARDO BRAVO
DIARIO GENERAL
Del 1 de Octubre al 31 de Diciembre del 2013
EXPRESADO EN DOLARES USD

FOLIO N°032

FECHA	CODIGO	CUENTA		DEBE	HABER
		Vienen.....		3.026.718,91	3.026.718,91
30-Dic-2013		228			
	6.1.01	Costo de Explotacion Avicola		449,58	
	5.1.15.	Costos Indirectos de Produccion			449,58
	5.1.15.02	Costos Indirectos			0,00
		P/R.-Aplicación de Costos Indirectos en Orden de Producción N°011			
30-Dic-2013		229			
	6.1.01	Costo de Explotacion Avicola		128,00	
	5.1.15.	Costos Indirectos de Produccion			128,00
	5.1.15.01	Mano Obra Indirecta			0,00
		P/R.-Aplicación de Mano deObra Indirecta en Orden de Producción N°012.			
30-Dic-2013		230			
	6.1.01	Costo de Explotacion Avicola		449,58	
	5.1.15.	Costos Indirectos de Produccion			449,58
	5.1.15.02	Costos Indirectos			0,00
		P/R.-Aplicación de Costos Indirectos en Orden de Producción N°012.			
30-Dic-2013		231			
	5.1.15.	Costos Indirectos de Produccion		36,00	
		Agua Potable	36,00		
	1.1.02	Bancos			36,00
		P/R.-Pago de servicio de agua potable.			
30-Dic-2013		232			
	5.1.15.	Costos Indirectos de Produccion		147,98	
		Luz Eléctrica	147,98		
	1.1.02	Bancos			147,98
		P/R.-Pago de servicio eléctrico.			
30-Dic-2013		233			
	5.1.15.	Costos Indirectos de Produccion		18,00	
	1.1.07	Materiales de oficina			18,00
		P/R.-Consumo de material de oficina.			
30-Dic-2013		234			
	5.1.15.	Costos Indirectos de Produccion		32,40	
	1.1.08	Materiales de aseo			32,40
		P/R.-Consumo de material de aseo.			
30-Dic-2013		235			
	5.1.04.	Herramientas		27,00	
	5.1.15.	Costos Indirectos de Produccion		108,00	
	1.1.09	Herramientas			135,00
		P/R.-Ajuste por consumo de herramientas.			
30-Dic-2013		236			
	5.1.15.	Costos Indirectos de Produccion		72,00	
	1.1.10	Implementos avicolas			72,00
		P/R.-Ajuste por desgate de implementos.			
		Suman y pasan:.....		3.028.187,45	3.028.187,45

LUIS MANFREDO GALLARDO BRAVO
DIARIO GENERAL
Del 1 de Octubre al 31 de Diciembre del 2013
EXPRESADO EN DOLARES USD

FOLIO N°033

FECHA	CODIGO	CUENTA	DEBE	HABER
		Vienen.....	3.028.187,45	3.028.187,45
30-Dic-2013		237		
	5.1.07.	Deprec. Muebles y Enseres	3,60	
	5.1.08.	Depreciacion Equipo Computacio	43,75	
	1.2.02	(-)Deprec.Acum.Muebles y Enser		3,60
	1.2.04	Deprec.Acum.Equipo Computacion		43,75
		P/R.-Depreciación de Muebles y enseres y Equipo de computación.		
30-Dic-2013		238		
	5.1.15.	Costos Indirectos de Produccion	55,88	
	1.2.06	(-)Deprec.Acum.Maquinaria y Eq		44,63
	1.2.10	(-)Deprec.Acum.Pozos y Tanques		11,25
		P/R.-Depreciación de Maquinaria Equipo y Pozos y Tanques.		
30-Dic-2013		239		
	5.1.10.	Depreciacion Vehiculos	444,25	
	5.1.15.	Costos Indirectos de Produccion	1.333,25	
	1.2.08	Deprec.Acum.Vehiculos		1.777,50
		P/R.-La depreciación de Vehículos.		
30-Dic-2013		240		
	5.1.12.	Depreciacion Edificios	395,83	
	1.2.12	(-)Deprec.Acum.Edificios		395,83
		P/R.-La depreciación de Edificios.		
30-Dic-2013		241		
	5.1.15.	Costos Indirectos de Produccion	351,00	
	1.2.14	(-)Deprec.Acum.Cobertizos		351,00
		P/R.-La depreciación de Galpones.		
30-Dic-2013		242		
	5.1.15.	Costos Indirectos de Produccion	384,00	
	5.1.23.01	Mano Obra Indirecta		
	6.1.02	Aporte Patronal 12.15%	46,66	
	6.1.03	Gasto Provisiones Sociales	48,00	
	1.1.02	Bancos		348,10
	2.1.05	Aporte IESS por pagar		82,56
	2.1.06	Provisiones Sociales por Pagar		48,00
		P/R.- Rol de Mano de Obra Indirecta.		
30-Dic-2013		243		
	5.1.03	Mano de Obra	2.400,00	
	6.1.02	Aporte Patronal 12.15%	289,60	
	6.1.03	Gasto Provisiones Sociales	300,00	
	1.1.02	Bancos		2.175,60
	2.1.05	Aporte IESS por pagar		514,00
	2.1.06.	Provisiones Sociales por Pagar		300,00
		P/R.- Rol de Pago de Obrero.		
30-Dic-2013		244		
	5.1.03	Mano de Obra	3.589,31	
	2.1.04	Mano de Obra por Pagar		3.589,31
		P/R.- Pago de diferencia de mano de Obra.		
		Suman y pasan:.....	3.037.872,58	3.037.872,58

LUIS MANFREDO GALLARDO BRAVO
DIARIO GENERAL
Del 1 de Octubre al 31 de Diciembre del 2013
EXPRESADO EN DOLARES USD

FOLIO N°034

FECHA	CODIGO	CUENTA	DEBE	HABER
30-Dic-2013		Vienen..... 245	3.037.872,58	3.037.872,58
	5.1.02	Sueldos y Salarios	450,00	
	6.1.02	Aporte Patronal 12.15%	54,68	
	6.1.03	Gasto Provisiones Sociales	115,75	
	1.1.02	Bancos		407,92
	2.1.05	Aporte IESS por pagar		96,76
	2.1.06.	Provisiones Sociales por Pagar P/R.-Rol de pagos Administrativo.		115,75
		246		
	4.1.01	Venta de producción avícola	392.964,30	
	6.2.01	Costo de ventas avicultura		291.789,10
	4.1.02	Utilidad bruta en ventas P/R.- La utilidad bruta en ventas.		101.175,20
		247		
	1.1.04	Inventario Avicola	198.289,13	
	6.1.01	Costo de Explotacion Avicola P/R.- Transferencia de los costos de explotación.		198.289,13
		248		
	4.1.02	Utilidad bruta en ventas	101.175,20	
	7.1.01	Pérdidas y Ganancias P/R.- Transferencia de los costos de explotación.		101.175,20
		249		
	7.1.01	Pérdidas y Ganancias	101.175,20	
	5.1.01	Honorarios		240,00
	5.1.02	Sueldos y Salarios		1350,00
	5.1.04	Herramientas		81,00
	5.1.06	Perdidas varias		107,40
	5.1.07	Deprec. Muebles y Enseres		10,80
	5.1.08	Depreciacion Equipo Computacio		131,25
	5.1.10	Depreciacion Vehiculos		1332,75
	5.1.12	Depreciacion Edificios		1187,49
	5.1.15	Costos Indirectos de Produccio		1518,15
	5.1.16	Materiales de Construcción		3618,82
	5.2.03	IVA Gastos		519,87
	6.1.02	Aporte Patronal 12,15%		1172,82
	6.1.03	Provisiones Sociales		1391,25
	3.2.01	Utilidad del Ejercicio		88.513,60
		Suman iguales:.....	3.832.096,84	3.832.096,84

Balsas, 30 de diciembre del 2013

GERENTE

CONTADORA

LUIS MANFREDO GALLARDO BRAVO					
LIBRO MAYOR					
Del 1 de octubre al 31 de diciembre del 2013					
Expresado en dólares USD \$					
CUENTA: CAJA			CODIGO: 1.1.01		
FECHA	CODIGO	REF.	DEBE	HABER	SALDO
1-Oct-2013	P/R.-ESTADO DE STUACION INICIAL.	1	351,00	0,00	351,00
6-Oct-2013	P/R.-VENTA S/FACT. 997 OP.01.	4	4791,37	0,00	5142,37
6-Oct-2013	P/R.-DEPOSITO DE LA VENTA ANTERIOR.	5	0,00	4791,37	351,00
9-Oct-2013	P/R.-VENTA DE 731 POLLOS S/FACT.999.	12	4336,94	0,00	4687,94
9-Oct-2013	P/R.-DEPOSITO DE LA VENTA ANTERIOR.	15	0,00	4064,69	623,25
9-Oct-2013	P/R.-DEPOSITO DE LA VENTA ANTERIOR.	13	0,00	4336,94	-3713,69
9-Oct-2013	P/R.-VENTA DE 685 POLLOS S/FACT. 1000.	14	4064,69	0,00	351,00
10-Oct-2013	P/R.-DEPOSITO DE LA VENTA ANTERIOR.	17	0,00	6652,16	-6301,16
10-Oct-2013	P/R.-VENTA S/FACT/ N. 1001.	16	6652,16	0,00	351,00
15-Oct-2013	P/R.-VENTA SEGUN O.P 003.	27	6520,67	0,00	6871,67
15-Oct-2013	P/R.-DEPOSITO DE LA VENTA.	31	0,00	6520,67	351,00
15-Oct-2013	P/R.-VENTA S-2. FACT. 1003.	23	6041,55	0,00	6392,55
	Suman:.....		32758,38	26365,83	6392,55

LUIS MANFREDO GALLARDO BRAVO					
LIBRO MAYOR					
Del 1 de octubre al 31 de diciembre del 2013					
Expresado en dólares USD \$					
CUENTA: BANCOS			CODIGO: 1.1.02		
FECHA	CODIGO	REF.	DEBE	HABER	SALDO
1-Oct-2013	P/R.-ESTADO DE STUACION INICIAL.	1	120000,00	0,00	120000,00
1-Oct-2013	P/R.-VENTA 1102 POLLOS S/FACT. 994.	2	6053,38	0,00	126053,38
4-Oct-2013	P/R.-VENTA S/FACT. 995 OP.01.	3	6728,61	0,00	132781,99
6-Oct-2013	P/R.-DEPOSITO DE LA VENTA ANTERIOR.	5	4791,37	0,00	137573,36
6-Oct-2013	P/R.-COMPRA DE MATERIALES DE OFICINA.	6	0,00	168,00	137405,36
6-Oct-2013	P/R.-COMPRA DE MATERIALES DE ASEO.	7	0,00	235,20	137170,16
8-Oct-2013	P/R.-P/R.-COMPRA S/FACT. 006-001-10195.	8	0,00	441,79	136728,37
9-Oct-2013	P/R.- COMPRA DE MAIZ S/FACT. 001-001-008	9	0,00	5076,26	131652,11
9-Oct-2013	P/R.-COMPRA DE MAIZ S/FACT.0014.	10	0,00	1728,78	129923,33
9-Oct-2013	P/R.-COMPRA DE MAIZ S/FACT.0013.	11	0,00	1912,68	128010,65
9-Oct-2013	P/R.-DEPOSITO DE LA VENTA ANTERIOR.	15	4064,69	0,00	132075,34
9-Oct-2013	P/R.-DEPOSITO DE LA VENTA ANTERIOR.	13	4336,94	0,00	136412,28
10-Oct-2013	P/R.-DEPOSITO DE LA VENTA ANTERIOR.	17	6652,16	0,00	143064,44
11-Oct-2013	P/R.-COMPRA DE MAIZ S/FACT. 009.	18	0,00	1620,81	141443,63
11-Oct-2013	P/R.-COMPRA DE MAIZ S/FACT. 0010.	19	0,00	1939,14	139504,49
13-Oct-2013	P/R.-VENTA S/FACT. N. 1002.	20	6141,48	0,00	145645,97
15-Oct-2013	P/R.-DEPOSITO DE LA VENTA.	31	6520,67	0,00	152166,64
17-Oct-2013	P/R.-COMPRA DE MAIZ S/FACT. 201.	32	0,00	6618,50	145548,14
18-Oct-2013	P/R.-COMPRA DE POLLITOS BEBE S/FAC47821	33	0,00	39600,00	105948,14
20-Oct-2013	P/R.- VENTA OP. 04	34	6640,40	0,00	112588,54
	Suman:.....		171929,70	59341,16	112588,54

LUIS MANFREDO GALLARDO BRAVO

LIBRO MAYOR

Del 1 de octubre al 31 de diciembre del 2013

Expresado en dólares USD \$

CUENTA: BANCOS

CODIGO: 1.1.02

FECHA	CODIGO	REF.	DEBE	HABER	SALDO
	Vienen:.....		171.929,70	59.341,16	112.588,54
21-Oct-2013	P/R.-COMPRA DE VILLA S/FACT.1851.	38	0,00	40200,00	72388,54
22-Oct-2013	P/R.-COMPRA DE ANTIBIOTICOS PARA S5.	39	0,00	89,10	72299,44
23-Oct-2013	P/R.-COMPRA DE ALIMENTOS S/FACT.969.	40	0,00	2079,00	70220,44
23-Oct-2013	P/R.-COMPRA DE ANTIBIOTICOS.	41	0,00	321,75	69898,69
24-Oct-2013	P/R.-VENTA OP. 05	42	6657,70	0,00	76556,39
24-Oct-2013	P/R.-COMPRA DE ANTIBIOTICOS S/FACT 102	47	0,00	178,20	76378,19
25-Oct-2013	P/R.-PAGO HONORARIOS A CONTADOR	48	0,00	88,00	76290,19
28-Oct-2013	P/R.-VENTA OP.06 FACT.1008.	49	12343,16	0,00	88633,35
28-Oct-2013	P/R.-VENTA OP 06.S/FACT. 1010.	50	6561,01	0,00	95194,36
28-Oct-2013	P/R.-VENTA OP.06. S/FACT. 998.	51	6241,97	0,00	101436,33
28-Oct-2013	P/R.-VENTA OP.6. S/FACT. 1012.	52	4414,06	0,00	105850,39
28-Oct-2013	P/R.-VENTA OP 06 S/FACT. N. 1014.	53	4377,18	0,00	110227,57
28-Oct-2013	P/R.-VENTA OP.06. S/FACT. 1015	54	4602,41	0,00	114829,98
31-Oct-2013	P/R.-VENTA OP 06. S/FACT. 1009.	55	6296,07	0,00	121126,05
31-Oct-2013	P/R.-VENTA OP 06 S/FACT. 1011.	56	4324,29	0,00	125450,34
31-Oct-2013	P/R.-COMPRA S/FACT. 3197.	60	0,00	24227,61	101222,73
31-Oct-2013	P/R.- LA COMPRA DE POLLITOS BEBE	61	0,00	49500,00	51722,73
31-Oct-2013	P/R.-COMPRA DE ANTIBIOTICOS S/FACT 5468	62	0,00	297,00	51425,73
31-Oct-2013	P/R.-COMPRA ANTIBIOTICOS S/FACT. 54745.	63	0,00	297,00	51128,73
31-Oct-2013	P/R.-PAGO DE SERVICIO AGUA POTABLE.	74	0,00	36,00	51092,73
31-Oct-2013	P/R.-SERVICIO LUZ ELECTRICA.	75	0,00	147,98	50944,75
31-Oct-2013	P/R.-ROL DE PAGO M.O.I.	85	0,00	348,10	50596,65
31-Oct-2013	P/R.-ROL DE PAGO DE OBRERO.	86	0,00	2175,60	48421,05
31-Oct-2013	P/R.-ROL DE PAGO OBRERO.	88	0,00	407,92	48013,13
1-Nov-2013	P/R.-VENTA S/FACT 1016 OP.07.	89	6600,00	0,00	54613,13
1-Nov-2013	P/R.-COMPRA DE POLLOS BEBE.	90	0,00	4702,89	49910,24
4-Nov-2013	P/R.-VENTA S/FACT. 1017 OP.07.	91	6717,33	0,00	56627,57
7-Nov-2013	P/R.-VENTA S/FACT. 1018 OP.07.	92	6925,75	0,00	63553,32
7-Nov-2013	P/R.-VENTA S/FACT 1019 OP.07.	93	9920,00	0,00	73473,32
7-Nov-2013	P/R.-VENTA S/FACT. 1020 OP. 07.	94	10072,00	0,00	83545,32
7-Nov-2013	P/R.- VENTA S/FACT 1021 OP.07.	95	6197,49	0,00	89742,81
8-Nov-2013	P/R.-VENTA S/FACT. 1022 OP.07.	96	6263,81	0,00	96006,62
12-Nov-2013	P/R.-VENTA S/FACT 1023 OP.07.	97	5850,38	0,00	101857,00
12-Nov-2013	P/R.-COMPRA DE INSUMOS.	98	0,00	441,79	101415,21
12-Nov-2013	P/R.-VENTA S/FACT. 1024 OP. 07.	99	6995,70	0,00	108410,91
12-Nov-2013	P/R.-VENTA 10 QUIN BALAN S/FCAT.1025.	103	235,00	0,00	108645,91
12-Nov-2013	P/R.-VENTA BALANC S/FACT.1026.	105	188,00	0,00	108833,91
12-Nov-2013	P/R.-VENTA S/FACT. 1027.	107	258,50	0,00	109092,41
12-Nov-2013	P/R.-VENTA S/FACT. 1028.	109	282,00	0,00	109374,41
13-Nov-2013	P/R.-VENTA DE BALANCEADO S/FACT.1029.	112	235,00	0,00	109609,41
	Suman:.....		294488,51	184879,10	109609,41

LUIS MANFREDO GALLARDO BRAVO					
LIBRO MAYOR					
Del 1 de octubre al 31 de diciembre del 2013					
Expresado en dólares USD \$					
CUENTA: BANCOS			CODIGO: 1.1.02		
FECHA	CODIGO	REF.	DEBE	HABER	SALDO
	Vienen:.....		294.488,51	184.879,10	109.609,41
13-Nov-2013	P/R.-VENTA BALAN.S/FACT.1030.	114	235,00	0,00	109844,41
13-Nov-2013	P/R.-COMPRA DE ANTIBIOTICOS.	111	0,00	643,50	109200,91
15-Nov-2013	P/R.-VENTA S/FACT 1031. OP.08.	116	6789,70	0,00	115990,61
15-Nov-2013	P/R.-COMPRA DE POLLITOS BEBE.	117	0,00	6890,40	109100,21
15-Nov-2013	P/R.-VENTA S/FACT. 1032 OP.08.	118	6638,51	0,00	115738,72
17-Nov-2013	P/R.-VENTA S/FACT. 1033.	119	6253,06	0,00	121991,78
18-Nov-2013	P/R.-COMPRA DE MAIZ. S/FACT 112.	120	0,00	4715,24	117276,54
22-Nov-2013	P/R.-COMPRA DE MAIZ.	121	0,00	5040,00	112236,54
22-Nov-2013	P/R.-VENTA S/FACT 1034. OP.08.	122	6089,69	0,00	118326,23
22-Nov-2013	P/R.-COMPRA DE MAIZ. S/FACT.106.	123	0,00	3258,00	115068,23
24-Nov-2013	P/R.-VENTA S/FACT.1035 OP.08.	124	6211,46	0,00	121279,69
27-Nov-2013	P/R.-COMPRA DE MATERIAL DE CONSTRUCCO	128	0,00	3789,01	117490,68
27-Nov-2013	P/R.- COMPRA MATER CONSTRUCCION	129	0,00	227,89	117262,79
28-Nov-2013	P/R.-PAGO DE HONORARIOS A CONTADOR.	130	0,00	88,00	117174,79
28-Nov-2013	P/R.- COMPRA DE MAIZ.	131	0,00	5310,36	111864,43
29-Nov-2013	P/R.-COMPRA S/FACT. 119.	133	0,00	4688,64	107175,79
29-Nov-2013	P/R.-COMPRA MAIZ S/FACT.115.	134	0,00	5208,33	101967,46
29-Nov-2013	P/R.- COMPRA DE MAIZ S/FACT.117.	135	0,00	5236,00	96731,46
29-Nov-2013	P/R.-COMPRA DE MAIZ S/FACT. 118.	136	0,00	4688,64	92042,82
29-Nov-2013	P/R.-COMPRA DE POLLITOS BEBE.	132	0,00	49500,00	42542,82
30-Nov-2013	P/R.-VENTA S/FACT.1036.OP 09.	137	6007,15	0,00	48549,97
30-Nov-2013	P/R.-VENTA DE BALANCEADO.	138	346,50	0,00	48896,47
30-Nov-2013	P/R.-VENTA S/FACT 1038 OP.09.	140	9982,01	0,00	58878,48
30-Nov-2013	P/R.-VENTA S/FACT.1039 OP.09.	141	3000,00	0,00	61878,48
30-Nov-2013	P/R.-VENTA S/FACT.1042. OP.09.	142	6576,07	0,00	68454,55
30-Nov-2013	P/R.-VENTA S/FACT. 1043. OP.09.	143	4886,71	0,00	73341,26
30-Nov-2013	P/R.-VENTA S/FACT.1044 OP.09.	144	6531,35	0,00	79872,61
30-Nov-2013	P/R.- COMPRA DE MAIZ.	148	0,00	3663,00	76209,61
30-Nov-2013	P/R.-COMPRA DE MAIZ S/FACT.204.	149	0,00	3663,00	72546,61
30-Nov-2013	P/R.-COMPRA DE MAIZ S/FACT.120.	150	0,00	4835,16	67711,45
30-Nov-2013	P/R.-LA COMPRA DE MAIZ S/FACT.121,	151	0,00	4395,60	63315,85
30-Nov-2013	P/R.-PAGO DE SERVICIO DE AGUA POTABLE.	164	0,00	36,00	63279,85
30-Nov-2013	P/R.-PAGO DE SERVICIO ELECTRICO.	165	0,00	147,98	63131,87
30-Nov-2013	P/R.-ROL DE PAGO ADMINISTRATIVO	178	0,00	407,92	62723,95
30-Nov-2013	P/R.- COMPRA DE MAIZ.	152	0,00	4395,60	58328,35
30-Nov-2013	P/R.-COMPRA DE MAIZ.	153	0,00	4395,60	53932,75
30-Nov-2013	P/R.-COMPRA DE INSUMOS	154	0,00	441,54	53491,21
30-Nov-2013	P/R.-COMPRA DE MAIZ	155	0,00	4395,60	49095,61
30-Nov-2013	P/R.- COMPRA DE INSUMOS	156	0,00	441,54	48654,07
30-Nov-2013	P/R.- COMPRA DE BALANCEADO.	157	0,00	2970,00	45684,07
	Suman:.....		364035,72	318351,65	45684,07

LUIS MANFREDO GALLARDO BRAVO
LIBRO MAYOR
Del 1 de octubre al 31 de diciembre del 2013
Expresado en dólares USD \$

CUENTA: BANCOS

CODIGO: 1.1.02

FECHA	CODIGO	REF.	DEBE	HABER	SALDO
	Vienen:.....		364.035,72	318.351,65	45.684,07
30-Nov-2013	P/R.- ROL DE MANO DE OBRA INDIRECTA.	175	0,00	348,10	45335,97
30-Nov-2013	P/R.-ROL DE PAGO MANO DE OBRA DIRECTA	176	0,00	2175,60	43160,37
1-Dic-2013	P/R.-VENTA S/FAC. 1040. OP.10.	179	4385,84	0,00	47546,21
1-Dic-2013	P/R.-VENTA S/FACT. 1041 OP.10.	180	4365,25	0,00	51911,46
3-Dic-2013	P/R.-VENTA S.FACT. 1045 OP.10	181	6131,86	0,00	58043,32
3-Dic-2013	P/R.-VENTA S/FACT.1046 OP.10.	182	362,40	0,00	58405,72
3-Dic-2013	P/R.-VENTA S/FACT. 1047 OP.10.	184	4292,89	0,00	62698,61
3-Dic-2013	P/R.-VENTA S/FACT. 1048 OP.10.	185	3794,55	0,00	66493,16
3-Dic-2013	P/R.-COMPRA DE ANTIBIOTICOS FACT.9380.	186	0,00	643,50	65849,66
6-Dic-2013	P/R.-COMPRA DE POLLITOS BEBE.	187	0,00	47520,00	18329,66
6-Dic-2013	P/R.-VENTA S/FACT. 1049 OP.10.	188	5456,13	0,00	23785,79
7-Dic-2013	P/R.-VENTA S/FACT. 1050 OP.10.	189	6383,19	0,00	30168,98
8-Dic-2013	P/R.-VENTA S/FACT. 1051 OP.10.	190	6428,85	0,00	36597,83
17-Dic-2013	P/R.-VENTA S/FACT.1053 OP.11.	195	5707,58	0,00	42305,41
17-Dic-2013	P/R.-VENTA S/FCAT. 1054 OP.11.	196	5543,60	0,00	47849,01
17-Dic-2013	P/R.- VENTA S/FACT.1052 OP.11	194	5988,66	0,00	53837,67
18-Dic-2013	P/R.-VENTA S/FACT. 1055 OP.11.	197	4524,50	0,00	58362,17
18-Dic-2013	P/R.- VENTA S/FACT. 1056 OP.11.	198	2970,00	0,00	61332,17
18-Dic-2013	P/R.- VENTA S/FACT. 1057 BALANCEADO	199	1501,50	0,00	62833,67
18-Dic-2013	P/R.-VENTA S/FACT.1058 BALANCEADO.	201	1386,00	0,00	64219,67
19-Dic-2013	P/R.-VENTA S/FACT. 1059. OP.11.	203	4456,94	0,00	68676,61
20-Dic-2013	P/R.-VENTA S/FACT. 1060 OP.11.	204	6161,01	0,00	74837,62
20-Dic-2013	P/R.-VENTA S/FACT.1061 OP.11.	205	5597,21	0,00	80434,83
20-Dic-2013	P/R.-VENTA S/FACT.1062.OP.11.	206	3912,17	0,00	84347,00
20-Dic-2013	P/R.-VENTA S/FACT.1063. OP.11.	207	6053,23	0,00	90400,23
20-Dic-2013	P/R.-COMPRA DE POLLOS BEBE S/FACT.48696	211	0,00	6652,80	83747,43
20-Dic-2013	P/R.-VENTA S/FACT.1064 OP.12.	212	6834,68	0,00	90582,11
22-Dic-2013	P/R.-VENTA S/FACT.1065 OP.12.	213	6373,21	0,00	96955,32
24-Dic-2013	P/R.-VENTA S/FACT.1066 OP.12.	214	6400,55	0,00	103355,87
26-Dic-2013	P/R.-VENTA S/FACT.1067 OP.12.	215	6202,27	0,00	109558,14
26-Dic-2013	P/R.-COMPRA DE INSUMOS.	216	0,00	643,50	108914,64
26-Dic-2013	P/R.-COMPRA DE MATERIALES E INSUMOS	217	0,00	2257,20	106657,44
26-Dic-2013	P/R.-COMPRA POLLOS BEBE S/FACT.48772.	218	0,00	2439,36	104218,08
26-Dic-2013	P/R.-PAGO DE HONORARIOS AL CONTADOR.	219	0,00	88,00	104130,08
30-Dic-2013	P/R.-VENTA S/FACT.1068 OP.12.	220	6858,11	0,00	110988,19
30-Dic-2013	P/R.-VENTA S/FACT.1069 OP.12.	221	6194,56	0,00	117182,75
30-Dic-2013	P/R.-VENTA S/FACT.1070 OP.12	222	5146,56	0,00	122329,31
30-Dic-2013	P/R.-PAGO DE SERVICIO DE AGUA POTABLE.	231	0,00	36,00	122293,31
30-Dic-2013	P/R.-PAGO DE SERVICIO ELECTRICO.	232	0,00	147,98	122145,33
30-Dic-2013	P/R.-ROL DE PAGO ADMINISTRATIVO.	245	0,00	407,92	121737,41
	Suman:.....		503449,02	381711,61	121737,41

LUIS MANFREDO GALLARDO BRAVO LIBRO MAYOR Del 1 de octubre al 31 de diciembre del 2013 Expresado en dólares USD \$					
CUENTA: BANCOS			CODIGO: 1.1.02		
FECHA	CODIGO	REF.	DEBE	HABER	SALDO
	Vienen:.....		503.449,02	381.711,61	121.737,41
30-Dic-2013	P/R.-ROL DE MANO DE OBRA INDIRECTA.	242	0,00	348,10	121389,31
30-Dic-2013	P/R.-ROL DE PAGO M.O.D.	243	0,00	2175,60	119213,71
	Suman:.....		503449,02	384235,31	119213,71

LUIS MANFREDO GALLARDO BRAVO LIBRO MAYOR Del 1 de octubre al 31 de diciembre del 2013 Expresado en dólares USD \$					
CUENTA: INVENTARIO AVICOLA			CODIGO: 1.1.04		
FECHA	CODIGO	REF.	DEBE	HABER	SALDO
1-Oct-2013	P/R.-ESTADO DE STUACION INICIAL.	1	84092,20	0,00	84092,20
13-Oct-2013	P/R.-COSTO OP. 01.	21	0,00	35047,79	49044,41
15-Oct-2013	P/R.-COSTO O.P.03.	28	0,00	5045,30	43999,11
15-Oct-2013	P/R.-COSTO OP.02.	24	0,00	4849,64	39149,47
18-Oct-2013	P/R.-COMPRA DE POLLITOS BEBE S/FAC47821	33	40000,00	0,00	79149,47
20-Oct-2013	P/R.-COSTO OP. 04.	35	0,00	5149,92	73999,55
24-Oct-2013	P/R.-LA MUERTE DE 20 POLLOS.	43	0,00	107,40	73892,15
24-Oct-2013	P/R.-COSTO OP.05.	44	0,00	6158,43	67733,72
31-Oct-2013	P/R.- LA COMPRA DE POLLITOS BEBE	61	50000,00	0,00	117733,72
31-Oct-2013	P/R.-COSTO DE OP. 06	57	0,00	49382,11	68351,61
1-Nov-2013	P/R.-COMPRA DE POLLOS BEBE.	90	4750,39	0,00	73102,00
12-Nov-2013	P.R.-EL COSTO OP.07.	100	0,00	35940,38	37161,62
15-Nov-2013	P/R.-COMPRA DE POLLITOS BEBE.	117	6960,00	0,00	44121,62
24-Nov-2013	P/R.-COSTO DE VENTA S/ OP. 08.	125	0,00	18384,27	25737,35
29-Nov-2013	P/R.-COMPRA DE POLLITOS BEBE.	132	50000,00	0,00	75737,35
30-Nov-2013	P/R.-COSTO OP. 09.	145	0,00	20829,08	54908,27
6-Dic-2013	P/R.-COMPRA DE POLLITOS BEBE.	187	48000,00	0,00	102908,27
8-Dic-2013	P/R.-COSTO DE VENTA OP.10.	191	0,00	31886,35	71021,92
20-Dic-2013	P/R.-COMPRA DE POLLOS BEBE S/FACT.48696	211	6720,00	0,00	77741,92
20-Dic-2013	P/R.-COSTO DE VENTAS OP.11.F	208	0,00	44232,67	33509,25
26-Dic-2013	P/R.-COMPRA POLLOS BEBE S/FACT.48772.	218	2464,00	0,00	35973,25
30-Dic-2013	P/R.-COSTO DE VENTAS OP.12.	223	0,00	30501,16	5472,09
	Suman:.....		292986,59	287514,50	5472,09

LUIS MANFREDO GALLARDO BRAVO LIBRO MAYOR Del 1 de octubre al 31 de diciembre del 2013 Expresado en dólares USD \$					
CUENTA: INVENTARIO ALIMENTOS E INSUMOS			CODIGO: 1.1.05		
FECHA	CODIGO	REF.	DEBE	HABER	SALDO
1-Oct-2013	P/R.-ESTADO DE STUACION INICIAL.	1	1100625,00	0,00	1100625,00
8-Oct-2013	P/R.-P/R.-COMPRA S/FACT. 006-001-10195.	8	446,25	0,00	1101071,25
9-Oct-2013	P/R.- COMPRA DE MAIZ S/FACT. 001-001-008	9	5076,26	0,00	1106147,51
9-Oct-2013	P/R.-COMPRA DE MAIZ S/FACT.0014.	10	1728,78	0,00	1107876,29
9-Oct-2013	P/R.-COMPRA DE MAIZ S/FACT.0013.	11	1912,68	0,00	1109788,97
11-Oct-2013	P/R.-COMPRA DE MAIZ S/FACT. 009.	18	1620,81	0,00	1111409,78
11-Oct-2013	P/R.-COMPRA DE MAIZ S/FACT. 0010.	19	1939,14	0,00	1113348,92
15-Oct-2013	P.R.-CONSUMO ALIMENTOS OP.02.	26	0,00	1475,00	1111873,92
15-Oct-2013	P/R.-CONSUMO ALIMENTOS OP.03.	30	0,00	1525,00	1110348,92
17-Oct-2013	P/R.-COMPRAS DE MAIZ S/FACT. 201.	32	6685,35	0,00	1117034,27
20-Oct-2013	P/R.-CONSUMO ALIMENTOS OP.4.	37	0,00	1575,00	1115459,27
22-Oct-2013	P/R.-COMPRA DE ANTIBIOTICOS PARA S5.	39	90,00	0,00	1115549,27
23-Oct-2013	P/R.-COMPRA DE ALIMENTOS S/FACT.969.	40	2100,00	0,00	1117649,27
23-Oct-2013	P/R.-COMPRA DE ANTIBIOTICOS.	41	325,00	0,00	1117974,27
24-Oct-2013	P/R.-CONSUMO DE ALIMENTOS OP.05.	46	0,00	2125,00	1115849,27
24-Oct-2013	P/R.-COMPRA DE ANTIBIOTICOS S/FACT 102	47	180,00	0,00	1116029,27
31-Oct-2013	P/R.-CONSUMO DE ALIMENTOS OP.06.	59	0,00	34248,55	1081780,72
31-Oct-2013	P/R.-COMPRA DE ANTIBIOTICOS S/FACT 5468	62	300,00	0,00	1082080,72
31-Oct-2013	P/R.-COMPRA ANTIBIOTICOS S/FACT. 54745.	63	300,00	0,00	1082380,72
31-Oct-2013	P/R.-COMPRA S/FACT. 3197.	60	24214,00	0,00	1106594,72
12-Nov-2013	P/R.-CONSUMO ALIMENTOS OP.07.	102	0,00	26561,39	1080033,33
12-Nov-2013	P/R.-COMPRA DE INSUMOS.	98	446,25	0,00	1080479,58
13-Nov-2013	P/R.-COMPRA DE ANTIBIOTICOS.	111	650,00	0,00	1081129,58
18-Nov-2013	P/R.-COMPRA DE MAIZ. S/FACT 112.	120	4762,87	0,00	1085892,45
22-Nov-2013	P/R.-COMPRA DE MAIZ.	121	5090,90	0,00	1090983,35
22-Nov-2013	P/R.-COMPRA DE MAIZ. S/FACT.106.	123	3290,90	0,00	1094274,25
24-Nov-2013	P/R.-CONSUMO ALIMENTOS OP.08.	127	0,00	12771,01	1081503,24
28-Nov-2013	P/R.- COMPRA DE MAIZ.	131	5364,00	0,00	1086867,24
29-Nov-2013	P/R.-COMPRA S/FACT. 119.	133	4736,00	0,00	1091603,24
29-Nov-2013	P/R.-COMPRA MAIZ S/FACT.115.	134	5260,93	0,00	1096864,17
29-Nov-2013	P/R.- COMPRA DE MAIZ S/FACT.117.	135	5288,88	0,00	1102153,05
29-Nov-2013	P/R.-COMPRA DE MAIZ S/FACT. 118.	136	4736,00	0,00	1106889,05
30-Nov-2013	P/R.-CONSUMO DE APLIMENTOS OP.09.	147	0,00	13911,01	1092978,04
30-Nov-2013	P/R.- COMPRA DE MAIZ.	148	3700,00	0,00	1096678,04
30-Nov-2013	P/R.-COMPRA DE MAIZ S/FACT.204.	149	3700,00	0,00	1100378,04
30-Nov-2013	P/R.-COMPRA DE MAIZ S/FACT.120.	150	4884,00	0,00	1105262,04
30-Nov-2013	P/R.-LA COMPRA DE MAIZ S/FACT.121,	151	4440,00	0,00	1109702,04
30-Nov-2013	P/R.- COMPRA DE MAIZ.	152	4440,00	0,00	1114142,04
30-Nov-2013	P/R.-COMPRA DE MAIZ.	153	4440,00	0,00	1118582,04
30-Nov-2013	P/R.-COMPRA DE INSUMOS	154	446,00	0,00	1119028,04
	Suman:.....		1213220,00	94191,96	1119028,04

LUIS MANFREDO GALLARDO BRAVO LIBRO MAYOR Del 1 de octubre al 31 de diciembre del 2013 Expresado en dólares USD \$					
CUENTA: INVENTARIO ALIMENTOS E INSUMOS				CODIGO: 1.1.05	
FECHA	CODIGO	REF.	DEBE	HABER	SALDO
	Vienen:.....		1.213.220,00	94.191,96	1.119.028,04
30-Nov-2013	P/R.-COMPRA DE MAIZ	155	4440,00	0,00	1123468,04
30-Nov-2013	P/R.- COMPRA DE INSUMOS	156	446,00	0,00	1123914,04
30-Nov-2013	P/R.- COMPRA DE BALANCEADO.	157	3000,00	0,00	1126914,04
3-Dic-2013	P/R.-COMPRA DE ANTIBIOTICOS FACT.9380.	186	650,00	0,00	1127564,04
8-Dic-2013	P/R.-COMPRA DE MATERIALES E INSUMOS.	193	0,00	25492,56	1102071,48
20-Dic-2013	P/R.-CONSUMO DE ALIMENTOS.	210	0,00	33162,40	1068909,08
26-Dic-2013	P/R.-COMPRA DE INSUMOS.	216	650,00	0,00	1069559,08
26-Dic-2013	P/R.-COMPRA DE MATERIALES E INSUMOS	217	2280,00	0,00	1071839,08
30-Dic-2013	P/R.-OP.12. ALIMENTOS Y MANO DE OBRA.	224	0,00	22351,80	1049487,28
	Suman:.....		2528396,73	322634,09	2205762,64

LUIS MANFREDO GALLARDO BRAVO LIBRO MAYOR Del 1 de octubre al 31 de diciembre del 2013 Expresado en dólares USD \$					
CUENTA: DESINFECTANTES				CODIGO: 1.1.06	
FECHA	CODIGO	REF.	DEBE	HABER	SALDO
1-Oct-2013	P/R.-ESTADO DE STUACION INICIAL.	1	4022,25	0,00	4022,25
	Suman:.....		4022,25	0,00	4022,25

LUIS MANFREDO GALLARDO BRAVO LIBRO MAYOR Del 1 de octubre al 31 de diciembre del 2013 Expresado en dólares USD \$					
CUENTA: MATERIALES DE OFICINA				CODIGO: 1.1.07	
FECHA	CODIGO	REF.	DEBE	HABER	SALDO
1-Oct-2013	P/R.-ESTADO DE STUACION INICIAL.	1	4022,25	0,00	4022,25
6-Oct-2013	P/R.-COMPRA DE MATERIALES DE OFICINA.	6	150,00	0,00	236,00
31-Oct-2013	P/R.-CONSUMO MATER OFICINA.	76	0,00	18,00	4004,25
30-Nov-2013	P/R.-CONSUMO DE MATERIAL DE OFICINA.	166	0,00	18,00	3986,25
30-Dic-2013	P/R.-CONSUMO MATERIAL DE OFICINA.	233	0,00	18,00	3968,25
	Suman:.....		4172,25	54,00	4118,25

LUIS MANFREDO GALLARDO BRAVO LIBRO MAYOR Del 1 de octubre al 31 de diciembre del 2013 Expresado en dólares USD \$					
CUENTA: MATERIALES DE ASEO			CODIGO: 1.1.08		
FECHA	CODIGO	REF.	DEBE	HABER	SALDO
1-Oct-2013	P/R.-ESTADO DE STUACION INICIAL.	1	45,50	0,00	45,50
6-Oct-2013	P/R.-COMPRAS DE MATERIALES DE ASEO.	7	210,00	0,00	446,00
31-Oct-2013	P/R.-CONSUMO MATERIALES DE ASEO.	77	0,00	32,40	13,10
30-Nov-2013	P/R.-CONSUMO MATERIALES DE ASEO.	167	0,00	32,40	-19,30
30-Dic-2013	P/R.-CONSUMO MATERIALES DE ASEO.	234	0,00	32,40	-51,70
	Suman:.....		255,50	97,20	158,30

LUIS MANFREDO GALLARDO BRAVO LIBRO MAYOR Del 1 de octubre al 31 de diciembre del 2013 Expresado en dólares USD \$					
CUENTA: HERRAMIENTAS			CODIGO: 1.1.09		
FECHA	CODIGO	REF.	DEBE	HABER	SALDO
1-Oct-2013	P/R.-ESTADO DE STUACION INICIAL.	1	757,50	0,00	757,50
31-Oct-2013	P/R.-AJUSTE POR CONSUMO.	78	0,00	135,00	982,50
30-Nov-2013	P/R.-AJUSTE POR CONSUMO HERRAMIENTA	168	0,00	135,00	847,50
30-Dic-2013	P/R.-AJUSTE POR CONSUMO DE HERRAMIEN	235	0,00	135,00	712,50
	Suman:.....		757,50	405,00	352,50

LUIS MANFREDO GALLARDO BRAVO LIBRO MAYOR Del 1 de octubre al 31 de diciembre del 2013 Expresado en dólares USD \$					
CUENTA: IMPLEMENTOS AVICOLAS			CODIGO: 1.1.10		
FECHA	CODIGO	REF.	DEBE	HABER	SALDO
1-Oct-2013	P/R.-ESTADO DE STUACION INICIAL.	1	87670,00	0,00	87670,00
31-Oct-2013	P/R.-DESGASTE DE IMPLEMENTOS.	79	0,00	72,00	87598,00
30-Nov-2013	P/R.-DESGASTE DE IMPLEMENTOS.	169	0,00	72,00	87526,00
30-Dic-2013	P/R.-DESGASTE DE IMPLEMENTOS.	236	0,00	72,00	87454,00
	Suman:.....		87670,00	216,00	87454,00

LUIS MANFREDO GALLARDO BRAVO LIBRO MAYOR Del 1 de octubre al 31 de diciembre del 2013 Expresado en dólares USD \$					
CUENTA: INVENTARIO DE BALANCEADO				CODIGO: 1.1.11	
FECHA	CODIGO	REF.	DEBE	HABER	SALDO
1-Oct-2013	P/R.-ESTADO DE STUACION INICIAL.	1	5000,00	0,00	5000,00
12-Nov-2013	P/R.-COSTO S/FCAT. 1025.	104	0,00	200,00	4800,00
12-Nov-2013	P/R.-COSTO S/FACT. 1026.	106	0,00	160,00	4640,00
12-Nov-2013	P/R.-COSTO S/FACT. 1027.	108	0,00	220,00	4420,00
12-Nov-2013	P/R.-COSTO S/FACT. 1028.	110	0,00	282,00	4138,00
13-Nov-2013	P/R.-COSTO VENTAS S/FACT. 1029.	113	0,00	200,00	3938,00
13-Nov-2013	P/R.-COSTO VENTAS S/FACT 1030.	115	0,00	200,00	3738,00
30-Nov-2013	P/R.-COSTO S/FACT. 1037.	139	0,00	300,00	3438,00
3-Dic-2013	P/R.-COSTO DE VENTA BALANCEADO.	183	0,00	320,00	3118,00
18-Dic-2013	P/R.-COSTO DE VENTA BALANCEADO.	200	0,00	1501,50	1616,50
18-Dic-2013	P/R.-COSTO VENTAS FACT.1058 BALANCEAD	202	0,00	1200,00	416,50
	Suman:.....		5000,00	4583,50	416,50

LUIS MANFREDO GALLARDO BRAVO LIBRO MAYOR Del 1 de octubre al 31 de diciembre del 2013 Expresado en dólares USD \$					
CUENTA:MUEBLES Y ENSERES				CODIGO: 1.2.01	
FECHA	CODIGO	REF.	DEBE	HABER	SALDO
1-Oct-2013	P/R.-ESTADO DE STUACION INICIAL.	1	480,00	0,00	480,00
	Suman:.....		480,00	0,00	480,00

LUIS MANFREDO GALLARDO BRAVO LIBRO MAYOR Del 1 de octubre al 31 de diciembre del 2013 Expresado en dólares USD \$					
CUENTA:DEPREC. ACUM. MUEBLES Y ENSERES				CODIGO: 1.2.02	
FECHA	CODIGO	REF.	DEBE	HABER	SALDO
31-Oct-2013	P/R.-LA DEPRECIACION MUEBLES Y ENSERES	80	0,00	3,60	-3,60
30-Nov-2013	P/R.-DEPRECIACION DE MUEBLES Y ENSERES	170	0,00	3,60	-7,20
30-Dic-2013	P/R.-DEPRECIACION DE MUEBLES Y ENSERES	237	0,00	3,60	-10,80
	Suman:.....		0,00	10,80	-10,80

LUIS MANFREDO GALLARDO BRAVO LIBRO MAYOR Del 1 de octubre al 31 de diciembre del 2013 Expresado en dólares USD \$					
CUENTA: EQUIPO DE COMPUTACION				CODIGO: 1.2.03	
FECHA	CODIGO	REF.	DEBE	HABER	SALDO
1-Oct-2013	P/R.-ESTADO DE STUACION INICIAL.	1	1750,00	0,00	1750,00
	Suman:.....		1750,00	0,00	1750,00

LUIS MANFREDO GALLARDO BRAVO LIBRO MAYOR Del 1 de octubre al 31 de diciembre del 2013 Expresado en dólares USD \$					
CUENTA: DEPREC. ACUM. EQUIPO DE COMPUTACION				CODIGO: 1.2.04	
FECHA	CODIGO	REF.	DEBE	HABER	SALDO
31-Oct-2013	P/R.-DEPREC. EQUIPO COMPUTACION.	81	0,00	43,75	-43,75
30-Nov-2013	P/R.-DEPREC. EQUIPO DE COMPUTACION.	171	0,00	43,75	-87,50
30-Dic-2013	P/R.-DEPRECIACION EQUIPO COMPUTACION	238	0,00	43,75	-131,25
	Suman:.....		0,00	131,25	-131,25

LUIS MANFREDO GALLARDO BRAVO LIBRO MAYOR Del 1 de octubre al 31 de diciembre del 2013 Expresado en dólares USD \$					
CUENTA: MAQUINARIA Y EQUIPO				CODIGO: 1.2.05	
FECHA	CODIGO	REF.	DEBE	HABER	SALDO
1-Oct-2013	P/R.-ESTADO DE STUACION INICIAL.	1	5950,00	0,00	5950,00
	Suman:.....		5950,00	0,00	5950,00

LUIS MANFREDO GALLARDO BRAVO LIBRO MAYOR Del 1 de octubre al 31 de diciembre del 2013 Expresado en dólares USD \$					
CUENTA: DEPREC. ACUM. MAQUINARIA Y EQUIPO				CODIGO: 1.2.06	
FECHA	CODIGO	REF.	DEBE	HABER	SALDO
31-Oct-2013	P/R.-DEPREC. MAQUINARIA Y EQUIPO.	82	0,00	44,63	-44,63
30-Nov-2013	P/R.-DEPRECIACION DE MAQUINARIA Y EQU	172	0,00	44,63	-89,26
30-Dic-2013	P/R.-DEPRECIACION DE MAQUINARIA Y EQU	239	0,00	44,63	-133,89
	Suman:.....		0,00	133,89	-133,89

LUIS MANFREDO GALLARDO BRAVO LIBRO MAYOR Del 1 de octubre al 31 de diciembre del 2013 Expresado en dólares USD \$					
CUENTA: VEHICULOS			CODIGO: 1.2.07		
FECHA	CODIGO	REF.	DEBE	HABER	SALDO
1-Oct-2013	P/R.-ESTADO DE STUACION INICIAL.	1	118500,00	0,00	118500,00
	Suman:.....		118500,00	0,00	118500,00

LUIS MANFREDO GALLARDO BRAVO LIBRO MAYOR Del 1 de octubre al 31 de diciembre del 2013 Expresado en dólares USD \$					
CUENTA: DEPREC. ACUM. VEHICULOS			CODIGO: 1.2.08		
FECHA	CODIGO	REF.	DEBE	HABER	SALDO
31-Oct-2013	P/R.-LA DEPRECIACION DE VEHICULOS.	83	0,00	1777,50	-1777,50
30-Nov-2013	P/R.-DEPRECIACION DE VEHICULOS.	173	0,00	1777,50	-3555,00
30-Dic-2013	P/R.-DEPRECIACION DE VEHICULOS.	240	0,00	1777,50	-5332,50
	Suman:.....		0,00	5332,50	-5332,50

LUIS MANFREDO GALLARDO BRAVO LIBRO MAYOR Del 1 de octubre al 31 de diciembre del 2013 Expresado en dólares USD \$					
CUENTA: POZOS Y TANQUES			CODIGO: 1.2.09		
FECHA	CODIGO	REF.	DEBE	HABER	SALDO
1-Oct-2013	P/R.-ESTADO DE STUACION INICIAL.	1	1500,00	0,00	1500,00
	Suman:.....		1500,00	0,00	1500,00

LUIS MANFREDO GALLARDO BRAVO LIBRO MAYOR Del 1 de octubre al 31 de diciembre del 2013 Expresado en dólares USD \$					
CUENTA: DEPREC. ACUM. POZOS Y TANQUES			CODIGO: 1.2.10		
FECHA	CODIGO	REF.	DEBE	HABER	SALDO
31-Oct-2013	P/R.-DEPRECIACION DE POZOS Y TANQUES.	84	0,00	11,25	-11,25
30-Nov-2013	P/R.-DEPRECIACION DE POZOS Y TANQUES.	174	0,00	11,25	-22,50
30-Dic-2013	P/R.-DEPREC POZOS Y TANQUES	241	0,00	11,25	-33,75
	Suman:.....		0,00	33,75	-33,75

LUIS MANFREDO GALLARDO BRAVO LIBRO MAYOR Del 1 de octubre al 31 de diciembre del 2013 Expresado en dólares USD \$					
CUENTA: EDIFICIOS			CODIGO: 1.2.11		
FECHA	CODIGO	REF.	DEBE	HABER	SALDO
1-Oct-2013	P/R.-ESTADO DE STUACION INICIAL.	1	100000,00	0,00	100000,00
21-Oct-2013	P/R.-COMPRA DE VILLA S/FACT.1851.	38	40200,00	0,00	140200,00
	Suman:.....		140200,00	0,00	140200,00

LUIS MANFREDO GALLARDO BRAVO LIBRO MAYOR Del 1 de octubre al 31 de diciembre del 2013 Expresado en dólares USD \$					
CUENTA: DEPREC.ACUM. EDIFICIOS			CODIGO: 1.2.12		
FECHA	CODIGO	REF.	DEBE	HABER	SALDO
31-Oct-2013	P/R.-LA DEPRECIACION DE EDIFICIOS.	85	0,00	395,83	-395,83
30-Nov-2013	P/R.- LA DEPRECIACION DE EDIFICIOS.	175	0,00	395,83	-791,66
30-Dic-2013	P/R.-DEPRECIACION DE EDIFICIOS.	242	0,00	395,83	-1187,49
	Suman:.....		0,00	1187,49	-1187,49

LUIS MANFREDO GALLARDO BRAVO LIBRO MAYOR Del 1 de octubre al 31 de diciembre del 2013 Expresado en dólares USD \$					
CUENTA: GALPONES			CODIGO: 1.2.13		
FECHA	CODIGO	REF.	DEBE	HABER	SALDO
1-Oct-2013	P/R.-ESTADO DE STUACION INICIAL.	1	46800,00	0,00	46800,00
	Suman:.....		46800,00	0,00	46800,00

LUIS MANFREDO GALLARDO BRAVO LIBRO MAYOR Del 1 de octubre al 31 de diciembre del 2013 Expresado en dólares USD \$					
CUENTA: DEPREC. ACUM. GALPONES			CODIGO: 1.2.14		
FECHA	CODIGO	REF.	DEBE	HABER	SALDO
31-Oct-2013	P/R.-DEPRECIACION DE GALPONES.	86	0,00	351,00	-351,00
30-Nov-2013	P/R.-LA DEPRECIACION DE GALPONES.	176	0,00	351,00	-702,00
30-Dic-2013	P/R.-DEPRECIACION DE GALPONES.	243	0,00	351,00	-1053,00
	Suman:.....		0,00	1053,00	-1053,00

<p style="text-align: center;">LUIS MANFREDO GALLARDO BRAVO LIBRO MAYOR Del 1 de octubre al 31 de diciembre del 2013 Expresado en dólares USD \$</p>					
CUENTA: TERRENOS			CODIGO: 1.2.15		
FECHA	CODIGO	REF.	DEBE	HABER	SALDO
1-Oct-2013	P/R.-ESTADO DE STUACION INICIAL.	1	40000,00	0,00	40000,00
	Suman:.....		40000,00	0,00	40000,00

<p style="text-align: center;">LUIS MANFREDO GALLARDO BRAVO LIBRO MAYOR Del 1 de octubre al 31 de diciembre del 2013 Expresado en dólares USD \$</p>					
CUENTA: ANTICIPO RETENCION IR.			CODIGO: 1.3.01		
FECHA	CODIGO	REF.	DEBE	HABER	SALDO
1-Oct-2013	P/R.-VENTA 1102 POLLOS S/FACT. 994.	2	61,14	0,00	61,14
1-Oct-2013	P/R.-ESTADO DE STUACION INICIAL.	1	2896,00	0,00	2957,14
4-Oct-2013	P/R.-VENTA S/FACT. 995 OP.01.	3	67,97	0,00	3025,11
6-Oct-2013	P/R.-VENTA S/FACT. 997 OP.01.	4	48,40	0,00	3073,51
9-Oct-2013	P/R.-VENTA DE 731 POLLOS S/FACT.999.	12	43,81	0,00	3117,32
9-Oct-2013	P/R.-VENTA DE 685 POLLOS S/FACT. 1000.	14	41,06	0,00	3158,38
10-Oct-2013	P/R.-VENTA S/FACT/ N. 1001.	16	67,19	0,00	3225,57
13-Oct-2013	P/R.-VENTA S/FACT. N. 1002.	20	62,04	0,00	3287,61
15-Oct-2013	P/R.-VENTA SEGUN O.P 003.	27	65,87	0,00	3353,48
15-Oct-2013	P/R.-VENTA S-2. FACT. 1003.	23	61,03	0,00	3414,51
20-Oct-2013	P/R.- VENTA OP. 04	34	67,07	0,00	3481,58
24-Oct-2013	P/R.-VENTA OP. 05	42	67,25	0,00	3548,83
28-Oct-2013	P/R.-VENTA OP.06 FACT.1008.	49	124,68	0,00	3673,51
28-Oct-2013	P/R.-VENTA OP 06.S/FACT. 1010.	50	66,28	0,00	3739,79
31-Oct-2013	P/R.-VENTA OP 06. S/FACT. 1009.	55	63,60	0,00	3803,39
4-Nov-2013	P/R.-VENTA S/FACT. 1017 OP.07.	91	67,85	0,00	3871,24
7-Nov-2013	P/R.-VENTA S/FACT. 1018 OP.07.	92	69,95	0,00	3941,19
7-Nov-2013	P/R.-VENTA S/FACT 1019 OP.07.	93	100,20	0,00	4041,39
7-Nov-2013	P/R.-VENTA S/FACT. 1020 OP. 07.	94	101,74	0,00	4143,13
7-Nov-2013	P/R.- VENTA S/FACT 1021 OP.07.	95	62,60	0,00	4205,73
8-Nov-2013	P/R.-VENTA S/FACT. 1022 OP.07.	96	63,27	0,00	4269,00
	Suman:.....		4269,00	0,00	4269,00

LUIS MANFREDO GALLARDO BRAVO LIBRO MAYOR Del 1 de octubre al 31 de diciembre del 2013 Expresado en dólares USD \$					
CUENTA: ANTICIPO RETENCION IR.			CODIGO: 1.3.01		
FECHA	CODIGO	REF.	DEBE	HABER	SALDO
	Vienen:.....		4.269,00	0,00	4.269,00
12-Nov-2013	P/R.-VENTA S/FACT 1023 OP.07.	97	59,09	0,00	4328,09
15-Nov-2013	P/R.-VENTA S/FACT 1031. OP.08.	116	68,58	0,00	4396,67
15-Nov-2013	P/R.-VENTA S/FACT. 1032 OP.08.	118	67,06	0,00	4463,73
17-Nov-2013	P/R.-VENTA S/FACT. 1033.	119	63,16	0,00	4526,89
22-Nov-2013	P/R.-VENTA S/FACT 1034. OP.08.	122	61,51	0,00	4588,40
24-Nov-2013	P/R.-VENTA S/FACT.1035 OP.08.	124	62,74	0,00	4651,14
30-Nov-2013	P/R.-VENTA S/FACT.1036.OP 09.	137	60,68	0,00	4711,82
30-Nov-2013	P/R.-VENTA S/FACT 1038 OP.09.	140	100,83	0,00	4812,65
30-Nov-2013	P/R.-VENTA S/FACT.1042. OP.09.	142	66,42	0,00	4879,07
30-Nov-2013	P/R.-VENTA S/FACT. 1043. OP.09.	143	49,36	0,00	4928,43
30-Nov-2013	P/R.-VENTA S/FACT.1044 OP.09.	144	65,97	0,00	4994,40
1-Dic-2013	P/R.-VENTA S/FAC. 1040. OP.10.	179	44,30	0,00	5038,70
1-Dic-2013	P/R.-VENTA S/FACT. 1041 OP.10.	180	44,09	0,00	5082,79
3-Dic-2013	P/R.-VENTA S.FACT. 1045 OP.10	181	61,94	0,00	5144,73
3-Dic-2013	P/R.-VENTA S/FACT. 1047 OP.10.	184	43,36	0,00	5188,09
3-Dic-2013	P/R.-VENTA S/FACT. 1048 OP.10.	185	38,32	0,00	5226,41
6-Dic-2013	P/R.-VENTA S/FACT. 1049 OP.10.	188	55,11	0,00	5281,52
7-Dic-2013	P/R.-VENTA S/FACT. 1050 OP.10.	189	64,48	0,00	5346,00
8-Dic-2013	P/R.-VENTA S/FACT. 1051 OP.10.	190	64,93	0,00	5410,93
17-Dic-2013	P/R.- VENTA S/FACT.1052 OP.11	194	60,49	0,00	5471,42
17-Dic-2013	P/R.-VENTA S/FACT.1053 OP.11.	195	57,65	0,00	5529,07
17-Dic-2013	P/R.-VENTA S/FCAT. 1054 OP.11.	196	55,99	0,00	5585,06
18-Dic-2013	P/R.-VENTA S/FACT. 1055 OP.11.	197	45,70	0,00	5630,76
18-Dic-2013	P/R.- VENTA S/FACT. 1056 OP.11.	198	30,00	0,00	5660,76
19-Dic-2013	P/R.-VENTA S/FACT. 1059. OP.11.	203	45,01	0,00	5705,77
20-Dic-2013	P/R.-VENTA S/FACT. 1060 OP.11.	204	62,23	0,00	5768,00
20-Dic-2013	P/R.-VENTA S/FACT.1061 OP.11.	205	56,53	0,00	5824,53
20-Dic-2013	P/R.-VENTA S/FACT.1062.OP.11.	206	39,51	0,00	5864,04
20-Dic-2013	P/R.-VENTA S/FACT.1063. OP.11.	207	61,14	0,00	5925,18
20-Dic-2013	P/R.-VENTA S/FACT.1064 OP.12.	212	69,04	0,00	5994,22
22-Dic-2013	P/R.-VENTA S/FACT.1065 OP.12.	213	64,38	0,00	6058,60
24-Dic-2013	P/R.-VENTA S/FACT.1066 OP.12.	214	64,65	0,00	6123,25
26-Dic-2013	P/R.-VENTA S/FACT.1067 OP.12.	215	62,65	0,00	6185,90
30-Dic-2013	P/R.-VENTA S/FACT.1068 OP.12.	220	69,27	0,00	6255,17
30-Dic-2013	P/R.-VENTA S/FACT.1069 OP.12.	221	62,57	0,00	6317,74
30-Dic-2013	P/R.-VENTA S/FACT.1070 OP.12	222	51,99	0,00	6369,73
	Suman:.....		6369,73	0,00	6369,73

LUIS MANFREDO GALLARDO BRAVO LIBRO MAYOR Del 1 de octubre al 31 de diciembre del 2013 Expresado en dólares USD \$					
CUENTA: CUENTAS POR PAGAR			CODIGO: 2.1.01		
FECHA	CODIGO	REF.	DEBE	HABER	SALDO
1-Oct-2013	P/R.-ESTADO DE STUACION INICIAL.	1	0,00	13450,00	-13450,00
1-Oct-2013	P/R.-ESTADO DE STUACION INICIAL.	1	0,00	5500,00	-18950,00
	Suman:.....		0,00	18950,00	-18950,00
LUIS MANFREDO GALLARDO BRAVO LIBRO MAYOR Del 1 de octubre al 31 de diciembre del 2013 Expresado en dólares USD \$					
CUENTA: APOORTE IESS POR PAGAR			CODIGO: 2.1.05		
FECHA	CODIGO	REF.	DEBE	HABER	SALDO
1-Oct-2013	P/R.-ESTADO DE STUACION INICIAL.	1	0,00	376,41	-376,41
31-Oct-2013	P/R.-ROL DE PAGO OBRERO.	87	0,00	514,00	-890,41
31-Oct-2013	P/R.-ROL DE PAGO OBRERO.	88	0,00	96,76	-987,17
30-Nov-2013	P/R.- ROL DE PAGO OBRERO.	177	0,00	514,00	-1501,17
30-Nov-2013	P/R.-ROL DE PAGO ADMINISTRATIVO	178	0,00	96,76	-1597,93
30-Dic-2013	P/R.-ROL DE PAGO OBRERO.	244	0,00	514,00	-2111,93
30-Dic-2013	P/R.-ROL DE PAGO ADMINISTRATIVO.	245	0,00	96,76	-2208,69
	Suman:.....		0,00	2208,69	-2208,69
LUIS MANFREDO GALLARDO BRAVO LIBRO MAYOR Del 1 de octubre al 31 de diciembre del 2013 Expresado en dólares USD \$					
CUENTA: PROVISIONES SOCIALES POR PAGAR			CODIGO: 2.1.06		
FECHA	CODIGO	REF.	DEBE	HABER	SALDO
1-Oct-2013	P/R.-ESTADO DE STUACION INICIAL.	1	0,00	650,00	-650,00
31-Oct-2013	P/R.-ROL DE PAGO OBRERO.	87	0,00	300,00	-950,00
31-Oct-2013	P/R.-ROL DE PAGO OBRERO.	88	0,00	115,75	-1065,75
30-Nov-2013	P/R.- ROL DE PAGO OBRERO.	177	0,00	300,00	-1365,75
30-Nov-2013	P/R.-ROL DE PAGO ADMINISTRATIVO	178	0,00	115,75	-1481,50
30-Dic-2013	P/R.-ROL DE PAGO OBRERO.	244	0,00	300,00	-1781,50
30-Dic-2013	P/R.-ROL DE PAGO ADMINISTRATIVO.	245	0,00	115,75	-1897,25
	Suman:.....		0,00	1897,25	-1897,25
LUIS MANFREDO GALLARDO BRAVO LIBRO MAYOR Del 1 de octubre al 31 de diciembre del 2013 Expresado en dólares USD \$					
CUENTA: RETENCION IVA POR PAGAR			CODIGO: 2.1.06		
FECHA	CODIGO	REF.	DEBE	HABER	SALDO
1-Oct-2013	P/R.-ESTADO DE STUACION INICIAL.	1	0,00	170,00	-170,00
	Suman:.....		0,00	170,00	-170,00

LUIS MANFREDO GALLARDO BRAVO					
LIBRO MAYOR					
Del 1 de octubre al 31 de diciembre del 2013					
Expresado en dólares USD \$					
CUENTA: RETENCION IMPUESTO A LA RENTA POR PAGAR				CODIGO: 2.3.03	
FECHA	CODIGO	REF.	DEBE	HABER	SALDO
1-Oct-2013	P/R.-ESTADO DE STUACION INICIAL.	1	0,00	1263,00	1263,00
8-Oct-2013	P/R.-P/R.-COMPRA S/FACT. 006-001-10195.	8	0,00	4,46	1267,46
17-Oct-2013	P/R.-COMPRAS DE MAIZ S/FACT. 201.	32	0,00	66,85	1334,31
18-Oct-2013	P/R.-COMPRA DE POLLITOS BEBE S/FAC47821	33	0,00	400,00	1734,31
22-Oct-2013	P/R.-COMPRA DE ANTIBIOTICOS PARA S5.	39	0,00	0,90	1735,21
23-Oct-2013	P/R.-COMPRA DE ALIMENTOS S/FACT.969.	40	0,00	21,00	1756,21
23-Oct-2013	P/R.-COMPRA DE ANTIBIOTICOS.	41	0,00	3,25	1759,46
24-Oct-2013	P/R.-COMPRA DE ANTIBIOTICOS S/FACT 102	47	0,00	1,80	1761,26
25-Oct-2013	P/R.-PAGO HONORARIOS A CONTADOR	48	0,00	1,60	1762,86
31-Oct-2013	P/R.- LA COMPRA DE POLLITOS BEBE	61	0,00	500,00	2262,86
31-Oct-2013	P/R.-COMPRA DE ANTIBIOTICOS S/FACT 546	62	0,00	3,00	2265,86
31-Oct-2013	P/R.-COMPRA ANTIBIOTICOS S/FACT. 54745.	63	0,00	3,00	2268,86
1-Nov-2013	P/R.-COMPRA DE POLLOS BEBE.	90	0,00	47,50	2316,36
12-Nov-2013	P/R.-COMPRA DE INSUMOS.	98	0,00	4,46	2320,82
13-Nov-2013	P/R.-COMPRA DE ANTIBIOTICOS.	111	0,00	6,50	2327,32
15-Nov-2013	P/R.-COMPRA DE POLLITOS BEBE.	117	0,00	69,60	2396,92
18-Nov-2013	P/R.-COMPRA DE MAIZ. S/FACT 112.	120	0,00	47,63	2444,55
22-Nov-2013	P/R.-COMPRA DE MAIZ.	121	0,00	50,90	2495,45
22-Nov-2013	P/R.-COMPRA DE MAIZ. S/FACT.106.	123	0,00	32,90	2528,35
27-Nov-2013	P/R.-COMPRA DE MATERIAL DE CONSTRUCCO	128	0,00	34,13	2562,48
27-Nov-2013	P/R.- COMPRA MATER CONSTRUCCION	129	0,00	2,05	2564,53
28-Nov-2013	P/R.-PAGO DE HONORARIOS A CONTADOR.	130	0,00	1,60	2566,13
28-Nov-2013	P/R.- COMPRA DE MAIZ.	131	0,00	53,64	2619,77
29-Nov-2013	P/R.-COMPRA DE POLLITOS BEBE.	132	0,00	500,00	3119,77
29-Nov-2013	P/R.-COMPRA S/FACT. 119.	133	0,00	47,36	3167,13
29-Nov-2013	P/R.-COMPRA MAIZ S/FACT.115.	134	0,00	52,60	3219,73
29-Nov-2013	P/R.- COMPRA DE MAIZ S/FACT.117.	135	0,00	52,88	3272,61
29-Nov-2013	P/R.-COMPRA DE MAIZ S/FACT. 118.	136	0,00	47,36	3319,97
30-Nov-2013	P/R.- COMPRA DE MAIZ.	148	0,00	37,00	3356,97
30-Nov-2013	P/R.-COMPRA DE MAIZ S/FACT.204.	149	0,00	37,00	3393,97
30-Nov-2013	P/R.-COMPRA DE MAIZ S/FACT.120.	150	0,00	48,84	3442,81
30-Nov-2013	P/R.-LA COMPRA DE MAIZ S/FACT.121,	151	0,00	44,40	3487,21
3-Dic-2013	P/R.-COMPRA DE ANTIBIOTICOS FACT.9380.	186	0,00	6,50	3493,71
6-Dic-2013	P/R.-COMPRA DE POLLITOS BEBE.	187	0,00	480,00	3973,71
20-Dic-2013	P/R.-COMPRA DE POLLOS BEBE S/FACT.48696	211	0,00	67,20	4040,91
26-Dic-2013	P/R.-COMPRA DE INSUMOS.	216	0,00	6,50	4047,41
26-Dic-2013	P/R.-COMPRA DE MATERIALES E INSUMOS	217	0,00	22,80	4070,21
26-Dic-2013	P/R.-COMPRA POLLOS BEBE S/FACT.48772.	218	0,00	24,64	4094,85
26-Dic-2013	P/R.-PAGO DE HONORARIOS AL CONTADOR.	219	0,00	1,60	4096,45
	Suman:.....		0,00	3493,71	-3493,71

LUIS MANFREDO GALLARDO BRAVO LIBRO MAYOR Del 1 de octubre al 31 de diciembre del 2013 Expresado en dólares USD \$					
CUENTA: CAPITAL			CODIGO: 3.1.01		
FECHA	CODIGO	REF.	DEBE	HABER	SALDO
1-Oct-2013	P/R.-ESTADO DE STUACION INICIAL.	1	0,00	-1699116,04	-1699116,04
	Suman:.....		0,00	-1699116,04	1699116,04

LUIS MANFREDO GALLARDO BRAVO LIBRO MAYOR Del 1 de octubre al 31 de diciembre del 2013 Expresado en dólares USD \$					
CUENTA: VENTA PRODUCCION AVICOLA			CODIGO: 4.1.01		
FECHA	CODIGO	REF.	DEBE	HABER	SALDO
1-Oct-2013	P/R.-VENTA 1102 POLLOS S/FACT. 994.	2	0,00	6114,52	-6114,52
4-Oct-2013	P/R.-VENTA S/FACT. 995 OP.01.	3	0,00	6796,58	-12911,10
6-Oct-2013	P/R.-VENTA S/FACT. 997 OP.01.	4	0,00	4839,77	-17750,87
9-Oct-2013	P/R.-VENTA DE 731 POLLOS S/FACT.999.	12	0,00	4380,75	-22131,62
9-Oct-2013	P/R.-VENTA DE 685 POLLOS S/FACT. 1000.	14	0,00	4105,75	-26237,37
10-Oct-2013	P/R.-VENTA S/FACT/ N. 1001.	16	0,00	6719,35	-32956,72
13-Oct-2013	P/R.-VENTA S/FACT. N. 1002.	20	0,00	6203,52	-39160,24
15-Oct-2013	P/R.-VENTA SEGUN O.P 003.	27	0,00	6586,54	-45746,78
15-Oct-2013	P/R.-VENTA S-2. FACT. 1003.	23	0,00	6102,58	-51849,36
20-Oct-2013	P/R.- VENTA OP. 04	34	0,00	6707,47	-58556,83
24-Oct-2013	P/R.-VENTA OP. 05	42	0,00	6724,95	-65281,78
28-Oct-2013	P/R.-VENTA OP.06 FACT.1008.	49	0,00	12467,84	-77749,62
28-Oct-2013	P/R.-VENTA OP 06.S/FACT. 1010.	50	0,00	6627,29	-84376,91
28-Oct-2013	P/R.-VENTA OP.06. S/FACT. 998.	51	0,00	6241,97	-90618,88
28-Oct-2013	P/R.-VENTA OP.6. S/FACT. 1012.	52	0,00	4414,06	-95032,94
28-Oct-2013	P/R.-VENTA OP 06 S/FACT. N. 1014.	53	0,00	4377,18	-99410,12
28-Oct-2013	P/R.-VENTA OP.06. S/FACT. 1015	54	0,00	4602,41	-104012,53
31-Oct-2013	P/R.-VENTA OP 06. S/FACT. 1009.	55	0,00	6359,67	-110372,20
31-Oct-2013	P/R.-VENTA OP 06 S/FACT. 1011.	56	0,00	4324,29	-114696,49
1-Nov-2013	P/R.-VENTA S/FACT 1016 OP.07.	89	0,00	6600,00	-121296,49
4-Nov-2013	P/R.-VENTA S/FACT. 1017 OP.07.	91	0,00	6785,18	-128081,67
7-Nov-2013	P/R.-VENTA S/FACT. 1018 OP.07.	92	0,00	6995,70	-135077,37
7-Nov-2013	P/R.-VENTA S/FACT 1019 OP.07.	93	0,00	10020,20	-145097,57
7-Nov-2013	P/R.-VENTA S/FACT. 1020 OP. 07.	94	0,00	10173,74	-155271,31
7-Nov-2013	P/R.- VENTA S/FACT 1021 OP.07.	95	0,00	6260,09	-161531,40
8-Nov-2013	P/R.-VENTA S/FACT. 1022 OP.07.	96	0,00	6327,08	-167858,48
12-Nov-2013	P/R.-VENTA S/FACT 1023 OP.07.	97	0,00	5909,47	-173767,95
12-Nov-2013	P/R.-VENTA S/FACT. 1024 OP. 07.	99	0,00	6995,70	-180763,65
12-Nov-2013	P/R.-VENTA 10 QUIN BALAN S/FCAT.1025.	103	0,00	235,00	-180998,65
12-Nov-2013	P/R.-VENTA BALANC S/FACT.1026.	105	0,00	188,00	-181186,65
12-Nov-2013	P/R.-VENTA S/FACT. 1027.	107	0,00	258,50	-181445,15
12-Nov-2013	P/R.-VENTA S/FACT. 1028.	109	0,00	282,00	-181727,15
	Suman:.....		0,00	181727,15	-181727,15

LUIS MANFREDO GALLARDO BRAVO LIBRO MAYOR Del 1 de octubre al 31 de diciembre del 2013 Expresado en dólares USD \$					
CUENTA: VENTA PRODUCCION AVICOLA				CODIGO: 4.1.01	
FECHA	CODIGO	REF.	DEBE	HABER	SALDO
	Vienen:.....		0,00	181.727,15	-181.727,15
13-Nov-2013	P/R.-VENTA DE BALANCEADO S/FACT.1029.	112	0,00	235,00	-181962,15
13-Nov-2013	P/R.-VENTA BALAN.S/FACT.1030.	114	0,00	235,00	-182197,15
15-Nov-2013	P/R.-VENTA S/FACT 1031. OP.08.	116	0,00	6858,28	-189055,43
15-Nov-2013	P/R.-VENTA S/FACT. 1032 OP.08.	118	0,00	6705,57	-195761,00
17-Nov-2013	P/R.-VENTA S/FACT. 1033.	119	0,00	6316,22	-202077,22
22-Nov-2013	P/R.-VENTA S/FACT 1034. OP.08.	122	0,00	6151,20	-208228,42
24-Nov-2013	P/R.-VENTA S/FACT.1035 OP.08.	124	0,00	6274,20	-214502,62
30-Nov-2013	P/R.-VENTA S/FACT.1036.OP 09.	137	0,00	6067,83	-220570,45
30-Nov-2013	P/R.-VENTA DE BALANCEADO.	138	0,00	346,50	-220916,95
30-Nov-2013	P/R.-VENTA S/FACT 1038 OP.09.	140	0,00	10082,84	-230999,79
30-Nov-2013	P/R.-VENTA S/FACT.1039 OP.09.	141	0,00	3000,00	-233999,79
30-Nov-2013	P/R.-VENTA S/FACT.1042. OP.09.	142	0,00	6642,49	-240642,28
30-Nov-2013	P/R.-VENTA S/FACT. 1043. OP.09.	143	0,00	4936,07	-245578,35
30-Nov-2013	P/R.-VENTA S/FACT.1044 OP.09.	144	0,00	6597,32	-252175,67
1-Dic-2013	P/R.-VENTA S/FAC. 1040. OP.10.	179	0,00	4430,14	-256605,81
1-Dic-2013	P/R.-VENTA S/FACT. 1041 OP.10.	180	0,00	4409,34	-261015,15
3-Dic-2013	P/R.-VENTA S.FACT. 1045 OP.10	181	0,00	6193,80	-267208,95
3-Dic-2013	P/R.-VENTA S/FACT.1046 OP.10.	182	0,00	362,40	-267571,35
3-Dic-2013	P/R.-VENTA S/FACT. 1047 OP.10.	184	0,00	4336,25	-271907,60
3-Dic-2013	P/R.-VENTA S/FACT. 1048 OP.10.	185	0,00	3832,87	-275740,47
6-Dic-2013	P/R.-VENTA S/FACT. 1049 OP.10.	188	0,00	5511,24	-281251,71
7-Dic-2013	P/R.-VENTA S/FACT. 1050 OP.10.	189	0,00	6447,67	-287699,38
8-Dic-2013	P/R.-VENTA S/FACT. 1051 OP.10.	190	0,00	6493,78	-294193,16
17-Dic-2013	P/R.- VENTA S/FACT.1052 OP.11	194	0,00	6049,15	-300242,31
17-Dic-2013	P/R.-VENTA S/FACT.1053 OP.11.	195	0,00	5765,23	-306007,54
17-Dic-2013	P/R.-VENTA S/FCAT. 1054 OP.11.	196	0,00	5599,59	-311607,13
18-Dic-2013	P/R.-VENTA S/FACT. 1055 OP.11.	197	0,00	4570,20	-316177,33
18-Dic-2013	P/R.- VENTA S/FACT. 1056 OP.11.	198	0,00	3000,00	-319177,33
18-Dic-2013	P/R.- VENTA S/FACT. 1057 BALANCEADO	199	0,00	1501,50	-320678,83
18-Dic-2013	P/R.-VENTA S/FACT.1058 BALANCEADO.	201	0,00	1386,00	-322064,83
19-Dic-2013	P/R.-VENTA S/FACT. 1059. OP.11.	203	0,00	4501,95	-326566,78
20-Dic-2013	P/R.-VENTA S/FACT. 1060 OP.11.	204	0,00	6223,24	-332790,02
20-Dic-2013	P/R.-VENTA S/FACT.1061 OP.11.	205	0,00	5653,74	-338443,76
20-Dic-2013	P/R.-VENTA S/FACT.1062.OP.11.	206	0,00	3951,68	-342395,44
20-Dic-2013	P/R.-VENTA S/FACT.1063. OP.11.	207	0,00	6114,37	-348509,81
20-Dic-2013	P/R.-VENTA S/FACT.1064 OP.12.	212	0,00	6903,72	-355413,53
22-Dic-2013	P/R.-VENTA S/FACT.1065 OP.12.	213	0,00	6437,59	-361851,12
24-Dic-2013	P/R.-VENTA S/FACT.1066 OP.12.	214	0,00	6465,20	-368316,32
26-Dic-2013	P/R.-VENTA S/FACT.1067 OP.12.	215	0,00	6264,92	-374581,24
	Suman:.....		0,00	374581,24	-374581,24

LUIS MANFREDO GALLARDO BRAVO					
LIBRO MAYOR					
Del 1 de octubre al 31 de diciembre del 2013					
Expresado en dólares USD \$					
CUENTA: VENTA PRODUCCION AVICOLA				CODIGO: 4.1.01	
FECHA	CODIGO	REF.	DEBE	HABER	SALDO
	Vienen:.....		0,00	374.581,24	-374.581,24
30-Dic-2013	P/R.-VENTA S/FACT.1068 OP.12.	220	0,00	6927,38	-381508,62
30-Dic-2013	P/R.-VENTA S/FACT.1069 OP.12.	221	0,00	6257,13	-387765,75
30-Dic-2013	P/R.-VENTA S/FACT.1070 OP.12	222	0,00	5198,55	-392964,30
	Suman:.....		0,00	392964,30	-392964,30

LUIS MANFREDO GALLARDO BRAVO					
LIBRO MAYOR					
Del 1 de octubre al 31 de diciembre del 2013					
Expresado en dólares USD \$					
CUENTA: HONORARIOS				CODIGO: 5.1.01	
FECHA	CODIGO	REF.	DEBE	HABER	SALDO
25-Oct-2013	P/R.-PAGO HONORARIOS A CONTADOR	48	80,00	0,00	80,00
28-Nov-2013	P/R.-PAGO DE HONORARIOS A CONTADOR.	130	80,00	0,00	160,00
26-Dic-2013	P/R.-PAGO DE HONORARIOS AL CONTADOR.	219	80,00	0,00	240,00
	Suman:.....		240,00	0,00	240,00

LUIS MANFREDO GALLARDO BRAVO					
LIBRO MAYOR					
Del 1 de octubre al 31 de diciembre del 2013					
Expresado en dólares USD \$					
CUENTA: SUELDOS Y SALARIOS				CODIGO: 5.1.02	
FECHA	CODIGO	REF.	DEBE	HABER	SALDO
31-Oct-2013	P/R.-ROL DE PAGO OBRERO.	88	450,00	0,00	450,00
30-Nov-2013	P/R.-ROL DE PAGO ADMINISTRATIVO	178	450,00	0,00	900,00
30-Dic-2013	P/R.-ROL DE PAGO ADMINISTRATIVO.	245	450,00	0,00	1350,00
	Suman:.....		1350,00	0,00	1350,00

LUIS MANFREDO GALLARDO BRAVO					
LIBRO MAYOR					
Del 1 de octubre al 31 de diciembre del 2013					
Expresado en dólares USD \$					
CUENTA: MANO DE OBRA				CODIGO: 5.1.03	
FECHA	CODIGO	REF.	DEBE	HABER	SALDO
15-Oct-2013	P/R.-APLIC. MANO OBRA DIRECTA .OP.02.	25	0,00	331,06	331,06
15-Oct-2013	P/R.-APLICACION MANO DE OBRA OP.03.	29	0,00	347,92	678,98
20-Oct-2013	P/R.-COSTO MANO DE OBRA OP.04	36	0,00	354,24	1033,22
22-Oct-2013	P/R.-MANO DE OBRA Y ALIMENTACION HC	22	0,00	671,59	1704,81
24-Oct-2013	P/R.-APLICACION MANO OBRA OP. 05.	45	0,00	1239,85	2944,66
31-Oct-2013	P/R.-MANO DE OBRA OP.06.	58	0,00	1601,48	4546,14
31-Oct-2013	P/R.-ROL DE PAGO OBRERO.	87	2400,00	0,00	2146,14
	Suman:.....		2400,00	4546,14	2146,14

LUIS MANFREDO GALLARDO BRAVO LIBRO MAYOR Del 1 de octubre al 31 de diciembre del 2013 Expresado en dólares USD \$					
CUENTA: MANO DE OBRA			CODIGO: 5.1.03		
FECHA	CODIGO	REF.	DEBE	HABER	SALDO
	Vienen:.....		2,400,00	4,546,14	2,146,14
12-Nov-2013	P/R.-MANO OP. 07.	101	0,00	2221,41	4367,55
24-Nov-2013	P/R.-APICACION DE LA MANO DE OBRA OP.0	126	0,00	1963,10	6330,65
30-Nov-2013	P/R.-APLICACION MANO DE OBRA OP.09.	146	0,00	2273,07	8603,72
30-Nov-2013	P/R.- ROL DE PAGO OBRERO.	177	2400,00	0,00	6203,72
8-Dic-2013	P/R.-APLICACION MANO DE OBRA OP.10.	192	0,00	1549,82	7753,54
20-Dic-2013	P/R.-APLICACION MANO OBRA OP.11.	209	0,00	2479,71	10233,25
30-Dic-2013	P/R.-OP.12. ALIMENTOS Y MANO DE OBRA.	224	0,00	1959,78	12193,03
30-Dic-2013	P/R.-ROL DE PAGO OBRERO.	244	2400,00	0,00	9793,03
	Suman:.....		7200,00	16993,03	-9793,03

LUIS MANFREDO GALLARDO BRAVO LIBRO MAYOR Del 1 de octubre al 31 de diciembre del 2013 Expresado en dólares USD \$					
CUENTA: HERRAMIENTAS			CODIGO: 5.1.04		
FECHA	CODIGO	REF.	DEBE	HABER	SALDO
31-Oct-2013	P/R.-AJUSTE POR CONSUMO.	78	27,00	0,00	27,00
30-Nov-2013	P/R.-AJUSTE POR CONSUMO HERRAMIENTA	168	27,00	0,00	54,00
30-Dic-2013	P/R.-AJUSTE POR CONSUMO DE HERRAMIEN	235	27,00	0,00	81,00
	Suman:.....		81,00	0,00	81,00

LUIS MANFREDO GALLARDO BRAVO LIBRO MAYOR Del 1 de octubre al 31 de diciembre del 2013 Expresado en dólares USD \$					
CUENTA: PERDIDAS VARIAS			CODIGO: 5.1.06.		
FECHA	CODIGO	REF.	DEBE	HABER	SALDO
24-Oct-2013	P/R.-LA MUERTE DE 20 POLLOS.	43	107,40	0,00	107,40
	Suman:.....		107,40	0,00	107,40

LUIS MANFREDO GALLARDO BRAVO LIBRO MAYOR Del 1 de octubre al 31 de diciembre del 2013 Expresado en dólares USD \$					
CUENTA: DEPREC. MUEBLE Y ENSERES			CODIGO: 5.1.07.		
FECHA	CODIGO	REF.	DEBE	HABER	SALDO
31-Oct-2013	P/R.-LA DEPRECIACION MUEBLES Y ENSERE	80	3,60	0,00	3,60
30-Nov-2013	P/R.-DEPRECIACION DE MUEBLES Y ENSERES	170	3,60	0,00	7,20
30-Dic-2013	P/R.-DEPRECIACION DE MUEBLES Y ENSERES	237	3,60	0,00	10,80
	Suman:.....		10,80	0,00	10,80

LUIS MANFREDO GALLARDO BRAVO LIBRO MAYOR Del 1 de octubre al 31 de diciembre del 2013 Expresado en dólares USD \$					
CUENTA: DEPREC. EQUIPO DE COMPUTACION			CODIGO: 5.1.08		
FECHA	CODIGO	REF.	DEBE	HABER	SALDO
31-Oct-2013	P/R.-DEPREC. EQUIPO COMPUTACION.	81	43,75	0,00	43,75
30-Nov-2013	P/R.-DEPREC. EQUIPO DE COMPUTACION.	171	43,75	0,00	87,50
30-Dic-2013	P/R.-DEPRECIACION EQUIPO COMPUTACION	238	43,75	0,00	131,25
	Suman:.....		131,25	0,00	131,25

LUIS MANFREDO GALLARDO BRAVO LIBRO MAYOR Del 1 de octubre al 31 de diciembre del 2013 Expresado en dólares USD \$					
CUENTA: DEPREC. MAQUINARIA Y EQUIPO			CODIGO: 5.1.09		
FECHA	CODIGO	REF.	DEBE	HABER	SALDO
31-Oct-2013	P/R.-DEPREC. MAQUINARIA Y EQUIPO.	82	44,63	0,00	44,63
30-Nov-2013	P/R.-DEPRECIACION DE MAQUINARIA Y EQU	172	44,63	0,00	89,26
30-Dic-2013	P/R.-DEPRECIACION DE MAQUINARIA Y EQU	239	44,63	0,00	133,89
	Suman:.....		133,89	0,00	133,89

LUIS MANFREDO GALLARDO BRAVO LIBRO MAYOR Del 1 de octubre al 31 de diciembre del 2013 Expresado en dólares USD \$					
CUENTA: DEPREC. VEHICULOS			CODIGO: 5.1.10		
FECHA	CODIGO	REF.	DEBE	HABER	SALDO
31-Oct-2013	P/R.-LA DEPRECIACION DE VEHICULOS.	83	444,25	0,00	444,25
30-Nov-2013	P/R.-DEPRECIACION DE VEHICULOS.	173	444,25	0,00	888,50
30-Dic-2013	P/R.-DEPRECIACION DE VEHICULOS.	240	444,25	0,00	1332,75
	Suman:.....		1332,75	0,00	1332,75

LUIS MANFREDO GALLARDO BRAVO LIBRO MAYOR Del 1 de octubre al 31 de diciembre del 2013 Expresado en dólares USD \$					
CUENTA:DEPREC. POZOS Y TANQUES			CODIGO: 5.1.11		
FECHA	CODIGO	REF.	DEBE	HABER	SALDO
31-Oct-2013	P/R.-DEPRECIACION DE POZOS Y TANQUES.	84	11,25	0,00	11,25
30-Nov-2013	P/R.-DEPRECIACION DE POZOS Y TANQUES.F	174	11,25	0,00	22,50
30-Dic-2013	P/R.-DEPREC POZOS Y TANQUES	241	11,25	0,00	33,75
	Suman:.....		33,75	0,00	33,75

LUIS MANFREDO GALLARDO BRAVO					
LIBRO MAYOR					
Del 1 de octubre al 31 de diciembre del 2013					
Expresado en dólares USD \$					
CUENTA: DEPRECIACION DE EDIFICIOS			CODIGO: 5.1.12		
FECHA	CODIGO	REF.	DEBE	HABER	SALDO
31-Oct-2013	P/R.-LA DEPRECIACION DE EDIFICIOS.	85	395,83	0,00	395,83
30-Nov-2013	P/R.- LA DEPRECIACION DE EDIFICIOS.	175	395,83	0,00	791,66
30-Dic-2013	P/R.-DEPRECIACION DE EDIFICIOS.	242	395,83	0,00	1187,49
	Suman:.....		1187,49	0,00	1187,49

LUIS MANFREDO GALLARDO BRAVO					
LIBRO MAYOR					
Del 1 de octubre al 31 de diciembre del 2013					
Expresado en dólares USD \$					
CUENTA: COSTOS INDIRECTOS DE PRODUCCION			CODIGO: 5.1.15		
FECHA	CODIGO	REF.	DEBE	HABER	SALDO
31-Oct-2013	P/R.-M.O.I.DE OP. N.001.	64	0,00	64,00	-64,00
31-Oct-2013	P/R.-M.O.I. OP.03.	66	0,00	64,00	-128,00
31-Oct-2013	P/R.-LOS C.I.P DE OP.03.	67	0,00	449,58	-577,58
31-Oct-2013	P/R.-LA M.O.I. OP.04.	68	0,00	64,00	-641,58
31-Oct-2013	P/R.-LOS C.I.P. OP.04.	69	0,00	449,58	-1091,16
31-Oct-2013	P/R.-M.O.I. OP.05.	70	0,00	64,00	-1155,16
31-Oct-2013	P/R.-C.I.P OP. 05.	71	0,00	449,58	-1604,74
31-Oct-2013	P/R.-M.O.I OP.06.	72	0,00	64,00	-1668,74
31-Oct-2013	P/R.- C.I.P. OP. 06.	73	0,00	449,58	-2118,32
31-Oct-2013	P/R.-PAGO DE SERVICIO AGUA POTABLE.	74	36,00	0,00	-2082,32
31-Oct-2013	P/R.-SERVICIO LUZ ELECTRICA.	75	147,98	0,00	-1934,34
31-Oct-2013	P/R.-LA DEPRECIACION DE VEHICULOS.	83	1333,25	0,00	-601,09
31-Oct-2013	P/R.-DEPRECIACION DE GALPONES.	86	351,00	0,00	-250,09
31-Oct-2013	P/R.-LOS COSTOS IND PRODUCCION OP.02.	65	0,00	513,58	-763,67
31-Oct-2013	P/R.-DESGASTE DE IMPLEMENTOS.	79	72,00	0,00	-691,67
31-Oct-2013	P/R.-AJUSTE POR CONSUMO.	78	108,00	0,00	-583,67
31-Oct-2013	P/R.-CONSUMO MATERIALES DE ASEO.	77	32,40	0,00	-551,27
31-Oct-2013	P/R.-CONSUMO MATER OFICINA.	76	18,00	0,00	-533,27
20-Nov-2013	P/R.- C.P.I. OP.09.	157	0,00	449,58	-982,85
30-Nov-2013	P/R.-C.I.P OP. 08.	155	0,00	449,58	-1432,43
30-Nov-2013	P/R.- M.O.I OP.09.	156	0,00	128,00	-1560,43
30-Nov-2013	P/R.-M.O.I. OP. 08.	154	0,00	128,00	-1688,43
30-Nov-2013	P/R.-M.O.I.OP 07.	152	0,00	128,00	-1816,43
30-Nov-2013	P/R.- M.O.I OP.07	158	0,00	128,00	-1944,43
30-Nov-2013	P/R.- C.I.P OP.07.	159	0,00	449,58	-2394,01
30-Nov-2013	P/R.- M.O.I. OP.08.	160	0,00	128,00	-2522,01
30-Nov-2013	P/R.- C.I.F OP.08.	161	0,00	449,58	-2971,59
30-Nov-2013	P/R.-M.O.I OP.09.	162	0,00	128,00	-3099,59
30-Nov-2013	P/R.- C.I.F OP.09.	163	0,00	449,58	-3549,17
30-Nov-2013	P/R.-PAGO DE SERVICIO DE AGUA POTABLE.	164	36,00	0,00	-3513,17
	Suman:.....		2134,63	5647,80	-3513,17

LUIS MANFREDO GALLARDO BRAVO LIBRO MAYOR Del 1 de octubre al 31 de diciembre del 2013 Expresado en dólares USD \$					
CUENTA: COSTOS INDIRECTOS DE PRODUCCION				CODIGO: 5.1.15	
FECHA	CODIGO	REF.	DEBE	HABER	SALDO
	Vienen:.....		2.134,63	5.647,80	-3.513,17
30-Nov-2013	P/R.-PAGO DE SERVICIO ELECTRICO.	165	147,98	0,00	-3365,19
30-Nov-2013	P/R.-DEPRECIACION DE VEHICULOS.	173	1333,25	0,00	-2031,94
30-Nov-2013	P/R.-LA DEPRECIACION DE GALPONES.	176	351,00	0,00	-1680,94
30-Nov-2013	P/R.-CONSUMO DE MATERIAL DE OFICINA.	166	18,00	0,00	-1662,94
30-Nov-2013	P/R.-CONSUMO MATERIALES DE ASEO.	167	32,40	0,00	-1630,54
30-Nov-2013	P/R.-AJUSTE POR CONSUMO HERRAMIENTA	168	108,00	0,00	-1522,54
30-Nov-2013	P/R.-DESGASTE DE IMPLEMENTOS.	169	72,00	0,00	-1450,54
30-Nov-2013	P/R.-C.I.P OP. 07.	153	0,00	449,58	-1900,12
30-Dic-2013	P/R.-M.O.I. OP. 10.	225	0,00	128,00	-2028,12
30-Dic-2013	P/R.-C.I.P.PO.10.	226	0,00	449,58	-2477,70
30-Dic-2013	P/R.-M.O.I. OP.11.	227	0,00	128,00	-2605,70
30-Dic-2013	P/R.- C.I.P. OP.11.	228	0,00	449,58	-3055,28
30-Dic-2013	P/R.-M.O.I. OP.12	229	0,00	128,00	-3183,28
30-Dic-2013	P/R.-C.I.P.OP.12.	230	0,00	449,58	-3632,86
30-Dic-2013	P/R.-PAGO DE SERVICIO DE AGUA POTABLE.	231	36,00	0,00	-3596,86
30-Dic-2013	P/R.-PAGO DE SERVICIO ELECTRICO.	232	147,98	0,00	-3448,88
30-Dic-2013	P/R.-CONSUMO MATERIAL DE OFICINA.	233	18,00	0,00	-3430,88
30-Dic-2013	P/R.-CONSUMO MATERIALES DE ASEO.	234	32,40	0,00	-3398,48
30-Dic-2013	P/R.-AJUSTE POR CONSUMO DE HERRAMIEN	235	108,00	0,00	-3290,48
30-Dic-2013	P/R.-DESGASTE DE IMPLEMENTOS.	236	72,00	0,00	-3218,48
30-Dic-2013	P/R.-DEPRECIACION DE VEHICULOS.	240	1333,25	0,00	-1885,23
30-Dic-2013	P/R.-DEPRECIACION DE GALPONES.	243	351,00	0,00	-1534,23
	Suman:.....		8430,52	16044,24	-7613,72

LUIS MANFREDO GALLARDO BRAVO LIBRO MAYOR Del 1 de octubre al 31 de diciembre del 2013 Expresado en dólares USD \$					
CUENTA: MATERIALES DE CONSTRUCCION				CODIGO: 5.1.16	
FECHA	CODIGO	REF.	DEBE	HABER	SALDO
27-Nov-2013	P/R.-COMPRA DE MATERIAL DE CONSTRUCC	128	3413,52	0,00	3413,52
27-Nov-2013	P/R.- COMPRA MATER CONSTRUCCION	129	205,30	0,00	3618,82
	Suman:.....		3618,82	0,00	3618,82

LUIS MANFREDO GALLARDO BRAVO LIBRO MAYOR Del 1 de octubre al 31 de diciembre del 2013 Expresado en dólares USD \$					
CUENTA: IVA GASTOS			CODIGO: 5.2.03		
FECHA	CODIGO	REF.	DEBE	HABER	SALDO
6-Oct-2013	P/R.-COMPRA DE MATERIALES DE OFICINA.	6	18,00	0,00	18,00
6-Oct-2013	P/R.-COMPRAS DE MATERIALES DE ASEO.	7	25,20	0,00	43,20
31-Oct-2013	P/R.-COMPRA S/FACT. 3197.	60	13,61	0,00	56,81
27-Nov-2013	P/R.-COMPRA DE MATERIAL DE CONSTRUCCO	128	409,62	0,00	466,43
27-Nov-2013	P/R.- COMPRA MATER CONSTRUCCION	129	24,64	0,00	491,07
28-Nov-2013	P/R.-PAGO DE HONORARIOS A CONTADOR.	130	9,60	0,00	500,67
26-Dic-2013	P/R.-PAGO DE HONORARIOS AL CONTADOR.	219	9,60	0,00	510,27
	Suman:.....		510,27	0,00	510,27

LUIS MANFREDO GALLARDO BRAVO LIBRO MAYOR Del 1 de octubre al 31 de diciembre del 2013 Expresado en dólares USD \$					
CUENTA: COSTO DE EXPLOTACION AVICOLA			CODIGO: 6.1.01		
FECHA	CODIGO	REF.	DEBE	HABER	SALDO
15-Oct-2013	P/R.-CONSUMO ALIMENTOS OP.02.	26	1475,00	0,00	1475,00
15-Oct-2013	P/R.-APLIC. MANO OBRA DIRECTA .OP.02.	25	331,06	0,00	1806,06
15-Oct-2013	P/R.-APLICACION MANO DE OBRA OP.03.	29	347,92	0,00	2153,98
15-Oct-2013	P/R.-CONSUMO ALIMENTOS OP.03.	30	1525,00	0,00	3678,98
20-Oct-2013	P/R.-CONSUMO ALIMENTOS OP.4.	37	1575,00	0,00	5253,98
20-Oct-2013	P/R.-COSTO MANO DE OBRA OP.04	36	354,24	0,00	5608,22
22-Oct-2013	P/R.-MANO DE OBRA Y ALIMENTACION HC	22	671,59	0,00	6279,81
24-Oct-2013	P/R.-CONSUMO DE ALIMENTOS OP.05.	46	2125,00	0,00	8404,81
24-Oct-2013	P/R.-APLICACION MANO OBRA OP. 05.	45	1239,85	0,00	9644,66
31-Oct-2013	P/R.-CONSUMO DE ALIMENTOS OP.06.	59	34248,55	0,00	43893,21
31-Oct-2013	P/R.-M.O.I.DE OP. N.001.	64	64,00	0,00	43957,21
31-Oct-2013	P/R.-M.O.I. OP.03.	66	64,00	0,00	44021,21
31-Oct-2013	P/R.-LOS C.I.P DE OP.03.	67	449,58	0,00	44470,79
31-Oct-2013	P/R.-LA M.O.I. OP.04.	68	64,00	0,00	44534,79
31-Oct-2013	P/R.-LOS C.I.P. OP.04.	69	449,58	0,00	44984,37
31-Oct-2013	P/R.-M.O.I. OP.05.	70	64,00	0,00	45048,37
31-Oct-2013	P/R.-C.I.P OP. 05.	71	449,58	0,00	45497,95
31-Oct-2013	P/R.-M.O.I OP.06.	72	64,00	0,00	45561,95
31-Oct-2013	P/R.- C.I.P. OP. 06.	73	449,58	0,00	46011,53
31-Oct-2013	P/R.-LOS COSTOS IND PRODUCCION OP.02.	65	513,58	0,00	46525,11
31-Oct-2013	P/R.-MANO DE OBRA OP.06.	58	1601,48	0,00	48126,59
12-Nov-2013	P/R.-MANO OP. 07.	101	2221,41	0,00	50348,00
12-Nov-2013	P/R.-CONSUMO ALIMENTOS OP.07.	102	26561,39	0,00	76909,39
20-Nov-2013	P/R.- C.P.I. OP.09.	157	449,58	0,00	77358,97
24-Nov-2013	P/R.-APICACION DE LA MANO DE OBRA OP.0	126	1963,10	0,00	79322,07
24-Nov-2013	P/R.-CONSUMO ALIMENTOS OP.08.	127	12771,01	0,00	92093,08
	Suman:.....		92093,08	0,00	92093,08

LUIS MANFREDO GALLARDO BRAVO LIBRO MAYOR Del 1 de octubre al 31 de diciembre del 2013 Expresado en dólares USD \$					
CUENTA: COSTO DE EXPLOTACION AVICOLA				CODIGO: 6.1.01	
FECHA	CODIGO	REF.	DEBE	HABER	SALDO
	Vienen:.....		92.093,08	0,00	92.093,08
30-Nov-2013	P/R.-APLICACION MANO DE OBRA OP.09.	146	2273,07	0,00	94366,15
30-Nov-2013	P/R.-CONSUMO DE APLIMENTOS OP.09.	147	13911,01	0,00	108277,16
30-Nov-2013	P/R.-C.I.P OP. 08.	155	449,58	0,00	108726,74
30-Nov-2013	P/R.- M.O.I OP.09.	156	128,00	0,00	108854,74
30-Nov-2013	P/R.-M.O.I. OP. 08.	154	128,00	0,00	108982,74
30-Nov-2013	P/R.-M.O.I.OP 07.	152	128,00	0,00	109110,74
30-Nov-2013	P/R.- M.O.I OP.07	158	128,00	0,00	109238,74
30-Nov-2013	P/R.- C.I.P OP.07.	159	449,58	0,00	109688,32
30-Nov-2013	P/R.- M.O.I. OP.08.	160	128,00	0,00	109816,32
30-Nov-2013	P/R.- C.I.F OP.08.	161	449,58	0,00	110265,90
30-Nov-2013	P/R.-M.O.I OP.09.	162	128,00	0,00	110393,90
30-Nov-2013	P/R.- C.I.F OP.09.	163	449,58	0,00	110843,48
30-Nov-2013	P/R.-C.I.P OP. 07.	153	449,58	0,00	111293,06
8-Dic-2013	P/R.-APLICACION MANO DE OBRA OP.10.	192	1549,82	0,00	112842,88
8-Dic-2013	P/R.-COMPRA DE MATERIALES E INSUMOS.	193	25492,56	0,00	138335,44
20-Dic-2013	P/R.-APLICACION MANO OBRA OP.11.	209	2479,71	0,00	140815,15
20-Dic-2013	P/R.-CONSUMO DE ALIMENTOS.	210	33162,40	0,00	173977,55
30-Dic-2013	P/R.-M.O.I. OP. 10.	225	128,00	0,00	174105,55
30-Dic-2013	P/R.-C.I.P.PO.10.	226	449,58	0,00	174555,13
30-Dic-2013	P/R.-M.O.I. OP.11.	227	128,00	0,00	174683,13
30-Dic-2013	P/R.- C.I.P. OP.11.	228	449,58	0,00	175132,71
30-Dic-2013	P/R.-OP.12. ALIMENTOS Y MANO DE OBRA.	224	24311,58	0,00	199444,29
30-Dic-2013	P/R.-M.O.I. OP.12	229	128,00	0,00	199572,29
30-Dic-2013	P/R.-C.I.P.OP.12.	230	449,58	0,00	200021,87
	Suman:.....		200021,87	0,00	200021,87

LUIS MANFREDO GALLARDO BRAVO LIBRO MAYOR Del 1 de octubre al 31 de diciembre del 2013 Expresado en dólares USD \$					
CUENTA: APOORTEPATRONAL 12,15%				CODIGO: 6.1.02	
FECHA	CODIGO	REF.	DEBE	HABER	SALDO
31-Oct-2013	P/R.-ROL DE PAGO OBRERO.	87	289,60	0,00	289,60
31-Oct-2013	P/R.-ROL DE PAGO OBRERO.	88	54,68	0,00	344,28
30-Nov-2013	P/R.- ROL DE PAGO OBRERO.	177	289,60	0,00	633,88
30-Nov-2013	P/R.-ROL DE PAGO ADMINISTRATIVO	178	54,68	0,00	688,56
30-Dic-2013	P/R.-ROL DE PAGO OBRERO.	244	289,60	0,00	978,16
30-Dic-2013	P/R.-ROL DE PAGO ADMINISTRATIVO.	245	54,68	0,00	1032,84
	Suman:.....		1032,84	0,00	1032,84

LUIS MANFREDO GALLARDO BRAVO LIBRO MAYOR Del 1 de octubre al 31 de diciembre del 2013 Expresado en dólares USD \$					
CUENTA: PROVISIONES SOCIALES				CODIGO: 6.1.03	
FECHA	CODIGO	REF.	DEBE	HABER	SALDO
31-Oct-2013	P/R.-ROL DE PAGO OBRERO.	87	300,00	0,00	300,00
31-Oct-2013	P/R.-ROL DE PAGO ADMINISTRATIVO.	88	115,75	0,00	415,75
30-Nov-2013	P/R.- ROL DE PAGO OBRERO.	177	300,00	0,00	715,75
30-Nov-2013	P/R.-ROL DE PAGO ADMINISTRATIVO	178	115,75	0,00	831,50
30-Dic-2013	P/R.-ROL DE PAGO OBRERO.	244	300,00	0,00	1131,50
30-Dic-2013	P/R.-ROL DE PAGO ADMINISTRATIVO.	245	115,75	0,00	1247,25
	Suman:.....		1247,25	0,00	1247,25

LUIS MANFREDO GALLARDO BRAVO LIBRO MAYOR Del 1 de octubre al 31 de diciembre del 2013 Expresado en dólares USD \$					
CUENTA: COSTO DE VENTAS AVICULTURA				CODIGO: 6.2.01	
FECHA	CODIGO	REF.	DEBE	HABER	SALDO
13-Oct-2013	P/R.-COSTO OP. 01.	21	35047,79	0,00	35047,79
15-Oct-2013	P/R.-COSTO O.P.03.	28	5045,30	0,00	40093,09
15-Oct-2013	P/R.-COSTO OP.02.	24	4849,64	0,00	44942,73
20-Oct-2013	P/R.-COSTO OP. 04.	35	5149,92	0,00	50092,65
24-Oct-2013	P/R.-COSTO OP.05.	44	6158,43	0,00	56251,08
31-Oct-2013	P/R.-COSTO DE OP. 06	57	49382,11	0,00	105633,19
12-Nov-2013	P/R.-EL COSTO OP.07.	100	35940,38	0,00	141573,57
12-Nov-2013	P/R.-COSTO S/FACT. 1025.	104	200,00	0,00	141773,57
12-Nov-2013	P/R.-COSTO S/FACT. 1026.	106	160,00	0,00	141933,57
12-Nov-2013	P/R.-COSTO S/FACT. 1027.	108	220,00	0,00	142153,57
12-Nov-2013	P/R.-COSTO S/FACT. 1028.	110	282,00	0,00	142435,57
13-Nov-2013	P/R.-COSTO VENTAS S/FACT. 1029.	113	200,00	0,00	142635,57
13-Nov-2013	P/R.-COSTO VENTAS S/FACT 1030.	115	200,00	0,00	142835,57
24-Nov-2013	P/R.-COSTO DE VENTA S/ OP. 08.	125	18384,27	0,00	161219,84
30-Nov-2013	P/R.-COSTO OP. 09.	145	20829,08	0,00	182048,92
30-Nov-2013	P/R.-COSTO S/FACT. 1037.	139	300,00	0,00	182348,92
3-Dic-2013	P/R.-COSTO DE VENTA BALANCEADO.	183	320,00	0,00	182668,92
8-Dic-2013	P/R.-COSTO DE VENTA OP.10.	191	31886,35	0,00	214555,27
18-Dic-2013	P/R.-COSTO DE VENTA BALANCEADO.	200	1501,50	0,00	216056,77
18-Dic-2013	P/R.-COSTO VENTAS FACT.1058 BALANCEAD	202	1200,00	0,00	217256,77
20-Dic-2013	P/R.-COSTO DE VENTAS OP.11.F	208	44232,67	0,00	261489,44
30-Dic-2013	P/R.-COSTO DE VENTAS OP.12.	223	30501,16	0,00	291990,60
	Suman:.....		291990,60	0,00	291990,60

LUIS MANFREDO GALLARDO BRAVO

BALANCE DE COMPROBACION

Al 31 de diciembre del 2013

Expresado en dólares USD \$

CODIGO	CUENTA	SUMAS		SALDOS	
		DEUDOR	ACREEDOR	DEUDOR	ACREEDOR
1.1.01	Caja	32.758,38	26.365,83	6.392,55	
1.1.02	Bancos	503.449,02	384.235,31	119.213,71	
1.1.04	Inventario Avicola	292.986,59	287.514,50	5.472,09	
1.1.05	Inventario Alimentos e Insumos	1.224.686,00	175.198,72	1.049.487,28	
1.1.06	Desinfectantes	4.022,25		4.022,25	
1.1.07	Materiales de oficina	195,50	54,00	141,50	
1.1.08	Materiales de aseo	296,00	97,20	198,80	
1.1.09	Herramientas	757,50	405,00	352,50	
1.1.10	Implementos avicolas	87.670,00	216,00	87.454,00	
1.1.11	inventario de balanceado	5.000,00	4.382,00	618,00	
1.2.01	Muebles y Enseres	480,00		480,00	
1.2.02	(-)Deprec,Acum,Muebles y Enser		10,80		10,80
1.2.03	Equipo de Computacion	1.750,00		1.750,00	
1.2.04	(-)Deprec,Acum,Equipo de Compu		131,25		131,25
1.2.05	Maquinaria y Equipo	5.950,00		5.950,00	
1.2.06	(-)Deprec,Acum,Maquinaria y Eq		133,89		133,89
1.2.07	Vehiculos	118.500,00		118.500,00	
1.2.08	(-) Deprec, Acum, Vehiculos		5.332,50		5332,50
1.2.09	Pozos y Tanques	1.500,00		1.500,00	
1.2.10	(-)Deprec,Acum,Pozos y Tanques		33,75		33,75
1.2.11	Edificios	140.200,00		140.200,00	
1.2.12	(-)Deprec,Acum,Edificios		1.187,49		1187,49
1.2.13	Galpones	46.800,00		46.800,00	
1.2.14	(-)Deprec,Acum,Galpones		1.053,00		1053,00
1.2.15	Terrenos	40.000,00		40.000,00	
1.3.01	Anticipo Retencion IR	6.369,73		6.369,73	
2.1.01	Cuentas por pagar		18.950,00		18950,00
2.1.04	Mano de Obra por Pagar		9.793,03		9793,03
2.1.05	Aporte IESS por pagar		2.456,37		2456,37
2.1.06	Provisiones Sociales por Pagar		2.041,25		2041,25
2.3.01	Retencion IVA por pagar		170,00		170,00
2.3.03	Retencion Imp, Renta por pagar		4.268,57		4268,57
3.1.01	Capital		1.699.116,04		1699116,04
4.1.01	Venta produccion Agricola		392.964,30		392964,30
5.1.01	Honorarios	240,00		240,00	
	Suman y pasan:...	2.513.610,97	3.016.110,80	1.635.142,41	2137642,24

LUIS MANFREDO GALLARDO BRAVO
BALANCE DE COMPROBACION
Al 31 de diciembre del 2013
Expresado en dólares USD \$

CODIGO	CUENTA	SUMAS		SALDOS	
		DEUDOR	ACREEDOR	DEUDOR	ACREEDOR
	Vienen:.....	2.513.610,97	3.016.110,80	1.635.142,41	2.137.642,24
5.1.02	Sueldos y Salarios	1.350,00		1.350,00	
5.1.03	Mano de Obra	16.993,03	16.993,03		
5.1.12.	Herramientas	81,00		81,00	
5.1.14.	Perdidas varias	107,40		107,40	
5.1.15.	Deprec, Muebles y Enseres	10,80		10,80	
5.1.16.	Depreciacion Equipo Computacio	131,25		131,25	
5.1.17.	Deprec, Maquinaria y Equipo				
5.1.18.	Depreciacion Vehiculos	1.332,75		1.332,75	
5.1.19.	Deprec, Pozos y tanques				
5.1.20.	Depreciacion Edificios	1.187,49		1.187,49	
5.1.23.	Costos Indirectos de Produccio	7.615,53	6.097,38	1.518,15	
5.1.24	Materiales de Construcción	3.618,82		3.618,82	
5.2.03	IVA Gastos	519,87		519,87	
6.1.01	Costo de Explotacion Avicola	198.289,13		198.289,13	
6.1.02	Aporte Patronal 12,15%	1.172,82		1.172,82	
6.1.03	Gasto Provisiones Sociales	1.391,25		1.391,25	
6.2.01	Costo de ventas avicultura	291.789,10		291.789,10	
	<u>Suman iguales:</u>	<u>3.039.201,21</u>	<u>3.039.201,21</u>	<u>2.137.642,24</u>	<u>2.137.642,24</u>

Balsas, 30 de diciembre del 2013

GERENTE

CONTADORA

LUIS MANFREDO GALLARDO BRAVO

HOJA DE TRABAJO

Al 31 de diciembre del 2013

Expresado en dólares USD \$

CODIGO	CUENTA	SALDO		AJUSTES		BALANCE AJUSTADO		ESTADO DE RESULTADOS		ESTADO SITUACION FINANCIERA	
		DEUDOR	ACREEDOR	Deudor	Acreeedor	Deudor	Acreeedor	Gastos	Ingresos	Deudor	Acreeedor
1.1.01	Caja	6.392,55				6.392,55				6.392,55	
1.1.02	Bancos	119.213,71				119.213,71				119.213,71	
1.1.04	Inventario Avicola	5.472,09		198.289,13		203.761,22				203.761,22	
1.1.05	Inventario Alimentos e Insumos	1.049.487,28				1.049.487,28				1.049.487,28	
1.1.06	Desinfectantes	4.022,25				4.022,25				4.022,25	
1.1.07	Materiales de oficina	141,50				141,50				141,50	
1.1.08	Materiales de aseo	198,80				198,80				198,80	
1.1.09	Herramientas	352,50				352,50				352,50	
1.1.10	Implementos avicolas	87.454,00				87.454,00				87.454,00	
1.1.11	inventario de balanceado	618,00				618,00				618,00	
1.2.01	Muebles y Enseres	480,00				480,00				480,00	
1.2.02	(-)Deprec,Acum,Muebles y Enser		(10,80)				(10,80)				(10,80)
1.2.03	Equipo de Computacion	1.750,00				1.750,00				1.750,00	
1.2.04	(-)Deprec,Acum,Equipo de Compu		(131,25)				(131,25)				(131,25)
1.2.05	Maquinaria y Equipo	5.950,00				5.950,00				5.950,00	
1.2.06	(-)Deprec,Acum,Maquinaria y Eq		(133,89)				(133,89)				(133,89)
1.2.07	Vehiculos	118.500,00				118.500,00				118.500,00	
1.2.08	(-) Deprec, Acum, Vehiculos		(5.332,50)				(5.332,50)				(5.332,50)
1.2.09	Pozos y Tanques	1.500,00				1.500,00				1.500,00	
1.2.10	(-)Deprec,Acum,Pozos y Tanques		(33,75)				(33,75)				(33,75)
1.2.11	Edificios	140.200,00				140.200,00				140.200,00	
1.2.12	(-)Deprec,Acum,Edificios		(1.187,49)				(1.187,49)				(1.187,49)
1.2.13	Galpones	46.800,00				46.800,00				46.800,00	
1.2.14	(-)Deprec,Acum,Galpones		(1.053,00)				(1.053,00)				(1.053,00)
1.2.15	Terrenos	40.000,00				40.000,00				40.000,00	
1.3.	OTROS ACTIVOS										
1.3.01	Anticipo Retencion IR	6.369,73				6.369,73				6.369,73	
	SUMAN Y PASAN:	1.634.902,41	(7.882,68)	198.289,13	-	1.833.191,54	(7.882,68)	-	-	1.833.191,54	(7.882,68)

LUIS MANFREDO GALLARDO BRAVO

HOJA DE TRABAJO

Al 31 de diciembre del 2013

Expresado en dólares USD \$

CODIGO	CUENTA	SALDO		AJUSTES		BALANCE AJUSTADO		ESTADO DE RESULTADOS		ESTADO SITUACION FINANCIERA	
		DEUDOR	ACREEDOR	Deudor	Acreeedor	Deudor	Acreeedor	Gastos	Ingresos	Deudor	Acreeedor
	VIENEN:	1.634.902,41	(7.882,68)	198.289,13	-	1.833.191,54	(7.882,68)	-	-	1.833.191,54	(7.882,68)
2.1.01	Cuentas por pagar		(18.950,00)				(18.950,00)				(18.950,00)
2.1.04	Mano de Obra por Pagar		(9.793,03)				(9.793,03)				(9.793,03)
2.1.05	Aporte IESS por pagar		(2.456,37)				(2.456,37)				(2.456,37)
2.1.06	Provisiones Sociales por Pagar		(2.041,25)				(2.041,25)				(2.041,25)
2.3.01	Retencion IVA por pagar		(170,00)				(170,00)				(170,00)
2.3.03	Retencion Imp, Renta por pagar		(4.268,57)				(4.268,57)				(4.268,57)
3.1.01	Capital		(1.699.116,04)				(1.699.116,04)				(1.699.116,04)
4.1.01	Venta produccion Agricola		(392.964,30)	392.964,30		-	-				
4.1.02	Utilidad Bruta en Ventas				101.175,20		(101.175,20)		101.175,20		
5.1.01	Honorarios	240,00				240,00		240,00			
5.1.02	Sueldos y Salarios	1.350,00				1.350,00		1.350,00			
5.1.12	Herramientas	81,00				81,00		81,00			
5.1.14	Perdidas varias	107,40				107,40		107,40			
5.1.15	Deprec, Muebles y Enseres	10,80				10,80		10,80			
5.1.16	Depreciacion Equipo Computacio	131,25				131,25		131,25			
5.1.18	Depreciacion Vehiculos	1.332,75				1.332,75		1.332,75			
5.1.20	Depreciacion Edificios	1.187,49				1.187,49		1.187,49			
5.1.23	Costos Indirectos de Produccio	1.518,15				1.518,15		1.518,15			
5.1.24	MATERIALES DE CONSTRUCCION,	3.618,82				3.618,82		3.618,82			
5.2.03	IVA GASTOS	519,87				519,87		519,87			
6.1.01	Costo de Explotacion Avicola	198.289,13			198.289,13	-	-	-			
6.1.02	Aporte Patronal 12,15%	1.172,82				1.172,82		1.172,82			
6.1.03	Gasto Provisiones Sociales	1.391,25				1.391,25		1.391,25			
6.2.01	Costo de ventas avicultura	291.789,10			291.789,10	-	-	-			
	Suman iguales:	2.137.642,24	(2.137.642,24)	591.253,43	591.253,43	1.845.853,14	(1.845.853,14)	12.661,60	101.175,20	1.833.191,54	(1.744.677,94)
	RENTAS - INGRESOS							88.513,60			(88.513,60)
	SUMAS IGUALES:	2.137.642,24	(2.137.642,24)	591.253,43	591.253,43	1.845.853,14	(1.845.853,14)	101.175,20	101.175,20	1.833.191,54	(1.833.191,54)

Balsas, 31 de dicimebre del 2013

GERENTE

CONTADORA

LUIS MANFREDO GALLARDO BRAVO
ESTADO DE COSTOS DE PRODUCTO VENDIDO
Del 1 de octubre al 31 de diciembre del 2013
Expresado en dólares Usd \$

INVENTARIO INICIAL DE MATERIALES E INSUMOS	1.105.625,00	
(+) COMPRAS DE MATERIALES E INSUMOS	331.329,84	
MATERIALES E INSUMOS DISPONIBLE PARA LA PRODUCCIÓN	1.436.954,84	
(-) INVENTARIO FINAL DE MATERIALES E INSUMOS	<u>1.050.105,28</u>	
(=) MATERIALES E INSUMOS UTILIZADOS EN EL PERIODO		386.849,56
MANO DE OBRA DIRECTA DEL PERIODO	<u>16.993,03</u>	
TOTAL DE LA MANO DE OBRA UTILIZADA EN EL PERIODO		16.993,03
COSTOS INDIRECTOS DE PRODUCCIÓN	<u>7.615,53</u>	
TOTAL DE COSTOS INDIRECTOS DE PRODUCCIÓN		7.615,53
TOTAL DE COSTOS DE PRODUCCIÓN		411.458,12
(+) INVENTARIO INICIAL DE PRODUCTOS TERMINADOS		84.092,20
(=) TOTAL DE PRODUCTOS DISPONIBLES PARA LA VENTA		495.550,32
(-) INVENTARIO FINAL DE PRODUCTOS TERMINADOS		203.761,22
(=) COSTO DE PRODUCTO VENDIDO		<u>291.789,10</u>

Balsas 31 de diciembre del 2013

GERENTE

CONTADORA

LUIS MANFREDO GALLARDO BRAVO

ESTADO DE RESULTADOS

Al 31 de Diciembre del 2013

Expresado en dólares USD \$

4.1.01	Venta produccion Avícola	392.964,30	
6.2.01	Costo de ventas avicultura	291.789,10	
	TOTAL INGRESOS		101.175,20
5.1.01	Honorarios	240,00	
5.1.02	Sueldos y Salarios	1.350,00	
5.1.04	Herramientas	81,00	
5.1.06	Perdidas varias	107,40	
5.1.07	Deprec, Muebles y Enseres	10,80	
5.1.08	Depreciacion Equipo Computacio	131,25	
5.1.10	Depreciacion Vehiculos	1.332,75	
5.1.12	Depreciacion Edificios	1.187,49	
5.1.15	Costos Indirectos de Produccio	1.518,15	
5.1.16	Materiales de Construcción	3.618,82	
5.2.03	IVA Gastos	519,87	
6.1.02	Aporte Patronal 12,15%	1.172,82	
6.1.03	Gasto Provisiones Sociales	<u>1.391,25</u>	
	TOTAL EGRESOS		12.661,60
	<u>UTILIDAD DEL EJERCICIO</u>		<u>88.513,60</u>

Balsas, 31 de diciembre del 2013

GERENTE

CONTADORA

LUIS MANFREDO GALLARDO BRAVO
ESTADO DE SITUACION FINANCIERA
Al 31 de diciembre del 2013
Expresado en dólares USD \$

1	ACTIVO		
1.1	ACTIVO CORRIENTE		1.471.641,81
1.1.01	Caja	6.392,55	
1.1.02	Bancos	119.213,71	
1.1.04	Inventario Avicola	203.761,22	
1.1.05	Inventario Alimentos e Insumos	1.049.487,28	
1.1.06	Desinfectantes	4.022,25	
1.1.07	Materiales de oficina	141,50	
1.1.08	Materiales de aseo	198,80	
1.1.09	Herramientas	352,50	
1.1.10	Implementos avicolas	87.454,00	
1.1.11	Inventario de balanceado	618,00	
1.2	ACTIVO NO CORRIENTE		347.297,32
1.2.01	Muebles y Enseres	480,00	
1.2.02	(-)Deprec.Acum.Muebles y Enseres	-10,80	
1.2.03	Equipo de Computacion	1.750,00	
1.2.04	(-)Deprec.Acum.Equipo de Computación	-131,25	
1.2.05	Maquinaria y Equipo	5.950,00	
1.2.06	(-)Deprec.Acum.Maquinaria y Equipo	-133,89	
1.2.07	Vehiculos	118.500,00	
1.2.08	(-) Deprec. Acum. Vehiculos	-5.332,50	
1.2.09	Pozos y Tanques	1.500,00	
1.2.10	(-)Deprec.Acum.Pozos y Tanques	-33,75	
1.2.11	Edificios	140.200,00	
1.2.12	(-)Deprec.Acum.Edificios	-1.187,49	
1.2.13	Galpones	46.800,00	
1.2.14	(-)Deprec.Acum.Galpones	-1.053,00	
1.2.15	Terrenos	40.000,00	
1.3	OTROS ACTIVOS		6.369,73
1.3.01	Anticipo Retencion IR	6.369,73	
	<u>TOTAL ACTIVOS</u>		<u>1.825.308,86</u>
2.	PASIVOS		
2.1	PASIVO CORTO PLAZO		33.096,65
2.1.01	Cuentas por pagar	18.950,00	
2.1.04	Mano de Obra por Pagar	9.793,03	
2.1.05	Aporte IESS por pagar	2.456,37	
2.1.06.	Provisiones Sociales por Pagar	1.897,25	
2.3	OTROS PASIVOS		4.266,45
2.3.01	Retencion IVA por pagar	170,00	
2.3.03	Retencion Imp. Renta por pagar	4.096,45	
	<u>TOTAL PASIVOS</u>		<u>37.363,10</u>
3	PATRIMONIO		
3.1	CAPITAL		1.699.432,16
3.1.01	Capital	1.699.432,16	
3.2	RESULTADOS		88.513,60
3.2.01	Utilidad del Ejercicio	88.513,60	
	<u>TOTAL PATRIMONIO</u>		<u>1.787.945,76</u>
	<u>TOTAL PASIVOS + PATRIMONIO</u>		<u>1.825.308,86</u>

Balsas, 31 de diciembre del 2013

GERENTE

CONTADORA

LUIS MANFREDO GALLARDO BRAVO
ESTADO DE SITUACION FINANCIERA
Al 31 de diciembre del 2013
Expresado en dólares USD \$

A FLUJO DEL EFECTIVO POR ACTIVIDADES OPERACIONALES		
EFFECTIVO RECIBIDOS POR CLIENTES		392.964,30
INGRESOS		
VENTA PRODUCCIÓN A VICOLA	392.964,30	
OTROS INGRESOS	-	
EFFECTIVO PAGADO A PROVEEDORES		377.709,73
COMPRA DE MATERIALES	10.871,15	
EFFECTIVO PAGADO POR GASTOS Y COSTOS VARIOS		9.999,31
Honorarios	240,00	
Sueldos y Salarios	1.350,00	
Herramientas	81,00	
Perdidas varias	107,40	
Costos Indirectos de Produccion	1.518,15	
Materiales de Construcción	3.618,82	
IVA Gastos	519,87	
Aporte Patronal 12,15%	1.172,82	
Gasto Provisiones Sociales	<u>1.391,25</u>	
(-) FLUJO NETO PAGADO POR ACTIVIDADES DE OPERACIÓN		387.709,04
B. FLUJO DE EFECTIVO POR ACTIVIDADES DE INVERSIÓN		
NETO POR ACTIVIDADES DE INVERSIÓN		-
C. FLUJO DE EFECTIVO POR ACTIVIDADES DE FINANCIAMIENTO		
INTERÉS PAGADO		
NETO EN ACTIVIDADES DE FINANCIAMIENTO		-
D. AUMENTO NETO EN EFECTIVO Y SUS EQUIVALENTES		
AUMENTO NETO DEL EFECTIVO Y SUS EQUIVALENTES		5.255,26
(+) EFECTIVO Y EQUIVALENTE EN EL INICIO DEL PERÍODO		120.351,00
FLUJO DE EFECTIVO Y SU EQUIVALENTE AL FINAL DEL PERIODO		125.606,26

Balsas, 31 de diciembre del 2013

GERENTE

CONTADORA

LUIS MANFREDO GALLARDO BRAVO

ORDEN DE PRODUCCIÓN N°. 001

DEPARTAMENTO:	Granja	CLIENTE:	Avicola WaTRIFRANK
ARTICULO:	Pollos en pie	FECHA DE INICIO:	01.Oct.2013
CANTIDAD:	8798	FECHA DE TER.:	13.Oct.2013
		N° FACT.:	994; 995; 996; 997; 999; 1000 1001; 1002.

ESPECIFICACIONES: Pollos en pie de seis semanas, se pide atender en el plazo señalado a la presente Orden de Producción.

ELABORADO POR: Jefe de Personal **FIRMA:**

APROBADO POR: Jefe de Producción **FIRMA:**

LUIS MANFREDO GALLARDO BRAVO

ORDEN DE PRODUCCIÓN N°. 002

DEPARTAMENTO:	Granja	CLIENTE:	Avicola WaTRIFRANK
ARTICULO:	Pollos en pie	FECHA DE INICIO:	01.Oct.2013
CANTIDAD:	1100	FECHA DE TER.:	15.Oct.2013
		N° FACT.:	001-001-1003

ESPECIFICACIONES: Pollos en pie de seis semanas, se pide atender en el plazo señalado a la presente Orden de Producción.

ELABORADO POR: Jefe de Personal **FIRMA:**

APROBADO POR: Jefe de Producción **FIRMA:**

LUIS MANFREDO GALLARDO BRAVO

ORDEN DE PRODUCCIÓN N°. 003

DEPARTAMENTO:	Granja	CLIENTE:	SERVICIOS Y ALIMENTOS PIO PIO
ARTICULO:	Pollos en pie	FECHA DE INICIO:	01-Oct.2013
CANTIDAD:	1156	FECHA DE TER.:	15.Oct.2013
		N° FACT.:	001-001-1004

ESPECIFICACIONES: Pollos en pie de seis semanas, se pide atender en el plazo señalado a la presente Orden de Producción.

ELABORADO POR: Jefe de Personal **FIRMA:**

APROBADO POR: Jefe de Producción **FIRMA:**

LUIS MANFREDO GALLARDO BRAVO

ORDEN DE PRODUCCIÓN N°. 004

DEPARTAMENTO:	Granja	CLIENTE:	Servicios y alimentos Pio Pio
ARTICULO:	Pollos en pie	FECHA DE INICIO:	01-Oct.2013
CANTIDAD:	1177	FECHA DE TER.:	20.Oct.2013
		N° FACT.:	001-001-1006

ESPECIFICACIONES: Pollos en pie de seis semanas, se pide atender en el plazo señalado a la presente Orden de Producción.

ELABORADO POR: Jefe de Personal **FIRMA:**

APROBADO POR: Jefe de Producción **FIRMA:**

LUIS MANFREDO GALLARDO BRAVO

ORDEN DE PRODUCCIÓN N°. 005

DEPARTAMENTO:	Granja	CLIENTE:	Servicios y alimentos Pio Pio
ARTICULO:	Pollos en pie	FECHA DE INICIO:	01-Oct.2013
CANTIDAD:	1200	FECHA DE TER.:	24.Oct.2013
		N° FACT.:	001-001-1007

ESPECIFICACIONES: Pollos en pie de seis semanas, se pide atender en el plazo señalado a la presente Orden de Producción.

ELABORADO POR: Jefe de Personal **FIRMA:**

APROBADO POR: Jefe de Producción **FIRMA:**

LUIS MANFREDO GALLARDO BRAVO

ORDEN DE PRODUCCIÓN N°. 006

DEPARTAMENTO:	Granja	CLIENTE:	Servicios y alimentos Pio Pio
ARTICULO:	Pollos en pie	FECHA DE INICIO:	01-Oct.2013
CANTIDAD:	19725	FECHA DE TER.:	28.Oct.2013
		N° FACT.:	

ESPECIFICACIONES: Pollos en pie de cinco semanas, se pide atender en el plazo señalado a la presente Orden de Producción.

ELABORADO POR: Jefe de Personal **FIRMA:**

APROBADO POR: Jefe de Producción **FIRMA:**

LUIS MANFREDO GALLARDO BRAVO

ORDEN DE PRODUCCIÓN N°. 007

DEPARTAMENTO:	Granja	CLIENTE:	Varios
ARTICULO:	Pollos en pie	FECHA DE INICIO:	01-Oct.2013
CANTIDAD:	14000	FECHA DE TER.:	01.Nov.2013
		N° FACT.:	1016; 1024

ESPECIFICACIONES: Pollos en pie de cinco semanas, se pide atender en el plazo señalado a la presente Orden de Producción.

ELABORADO POR: Jefe de Personal **FIRMA:**

APROBADO POR: Jefe de Producción **FIRMA:**

LUIS MANFREDO GALLARDO BRAVO

ORDEN DE PRODUCCIÓN N°. 008

DEPARTAMENTO:	Granja	CLIENTE:	Varios
ARTICULO:	Pollos en pie	FECHA DE INICIO:	18-Oct.2013
CANTIDAD:	6455	FECHA DE TER.:	15.Nov.2013
		N° FACT.:	1031; 1036

ESPECIFICACIONES: Pollos en pie de cinco semanas, se pide atender en el plazo señalado a la presente Orden de Producción.

C-1

ELABORADO POR: Jefe de Personal **FIRMA:**

APROBADO POR: Jefe de Producción **FIRMA:**

LUIS MANFREDO GALLARDO BRAVO

ORDEN DE PRODUCCIÓN N°. 009

DEPARTAMENTO:	Granja	CLIENTE:	Varios
ARTICULO:	Pollos en pie	FECHA DE INICIO:	18-Oct.2013
CANTIDAD:	8545	FECHA DE TER.:	30.Nov.2013
		N° FACT.:	1038; 1044

ESPECIFICACIONES: Pollos en pie de cinco semanas, se pide atender en el plazo señalado a la presente Orden de Producción.

C-1

ELABORADO POR: Jefe de Personal **FIRMA:**

APROBADO POR: Jefe de Producción **FIRMA:**

LUIS MANFREDO GALLARDO BRAVO

ORDEN DE PRODUCCIÓN N°. 010

DEPARTAMENTO:	Granja	CLIENTE:	varios
ARTICULO:	Pollos en pie	FECHA DE INICIO:	01-Nov. 2013
CANTIDAD:	8963	FECHA DE TER.:	01-Dic. 2013
		N° FACT.:	varias

ESPECIFICACIONES: Pollos en pie de cinco libras, se pide atender en el plazo señalado a la presente Orden de Producción.

C-3

ELABORADO POR: Jefe de Personal **FIRMA:**

APROBADO POR: Jefe de Producción **FIRMA:**

LUIS MANFREDO GALLARDO BRAVO

ORDEN DE PRODUCCIÓN N°. 011

DEPARTAMENTO:	Granja	CLIENTE:	Varios
ARTICULO:	Pollos en pie	FECHA DE INICIO:	31 de Octubre/2013.
CANTIDAD:	16.834	FECHA DE TER.:	17 de Diciembre/2013.
		N° FACT.:	

ESPECIFICACIONES: Pollos en pie de cinco libras, se pide atender en el plazo señalado a la presente Orden de Producción.

C-2

ELABORADO POR: Jefe de Personal **FIRMA:**

APROBADO POR: Jefe de Producción **FIRMA:**

LUIS MANFREDO GALLARDO BRAVO

ORDEN DE PRODUCCIÓN N°. 012

DEPARTAMENTO:	Granja	CLIENTE:	Varios
ARTICULO:	Pollos en pie	FECHA DE INICIO:	15 de Noviembre
CANTIDAD:	12000	FECHA DE TER.:	20 de diciembre
		N° FACT.:	Varias

ESPECIFICACIONES: Pollos en pie de cinco libras, se pide atender en el plazo señalado a la presente Orden de Producción.

C-4

ELABORADO POR: Jefe de Personal **FIRMA:**

APROBADO POR: Jefe de Producción **FIRMA:**

LUIS MANFREDO GALLARDO BRAVO			
RUC: 0702869306001			
"Expresado en dólares USD \$"			
EGRESO DE BODEGA N° 001			
Orden de Producción N° : 2 Camada S-2			
Fecha: 1 de Octubre del 2013			
Por lo siguiente:			
Cantidad	Descripción	Valor Unitario	TOTAL
26	Inicial	25,00	650,00
TOTAL			650,00

LUIS MANFREDO GALLARDO BRAVO			
RUC: 0702869306001			
"Expresado en dólares USD \$"			
EGRESO DE BODEGA N° 002			
Orden de Producción N° : 2 Camada S-2			
Fecha: 7 de Octubre del 2013			
Por lo siguiente:			
Cantidad	Descripción	Valor Unitario	TOTAL
33	Engorde	25,00	825,00
TOTAL			825,00

LUIS MANFREDO GALLARDO BRAVO			
RUC: 0702869306001			
"Expresado en dólares USD \$"			
EGRESO DE BODEGA N° 003			
Orden de Producción N° : 3 Camada S-2			
Fecha: 1 de Octubre del 2013			
Por lo siguiente:			
Cantidad	Descripción	Valor Unitario	TOTAL
27	Inicial	25,00	675,00
TOTAL			675,00

LUIS MANFREDO GALLARDO BRAVO			
RUC: 0702869306001			
"Expresado en dólares USD \$"			
EGRESO DE BODEGA N° 004			
Orden de Producción N° : 3 Camada S-2			
Fecha: 7 de Octubre del 2013			
Por lo siguiente:			
Cantidad	Descripción	Valor Unitario	TOTAL
34	Engorde	25,00	850,00
TOTAL			850,00

LUIS MANFREDO GALLARDO BRAVO			
RUC: 0702869306001			
"Expresado en dólares USD \$"			
EGRESO DE BODEGA N° 005			
Orden de Producción N° : 4 Camada S-2			
Fecha: 1 de Octubre del 2013			
Por lo siguiente:			
Cantidad	Descripción	Valor Unitario	TOTAL
28	Inicial	25,00	700,00
TOTAL			700,00

LUIS MANFREDO GALLARDO BRAVO			
RUC: 0702869306001			
"Expresado en dólares USD \$"			
EGRESO DE BODEGA N° 006			
Orden de Producción N° : 4 Camada S-2			
Fecha: 7 de Octubre del 2013			
Por lo siguiente:			
Cantidad	Descripción	Valor Unitario	TOTAL
35	Engorde	25,00	875,00
TOTAL			875,00

LUIS MANFREDO GALLARDO BRAVO			
RUC: 0702869306001			
"Expresado en dólares USD \$"			
EGRESO DE BODEGA N° 007			
Orden de Producción N° : 5 Camada S-3			
Fecha: 1 de Octubre del 2013			
Por lo siguiente:			
Cantidad	Descripción	Valor Unitario	TOTAL
50	Inicial	25,00	1.250,00
TOTAL			1.250,00

LUIS MANFREDO GALLARDO BRAVO			
RUC: 0702869306001			
"Expresado en dólares USD \$"			
EGRESO DE BODEGA N° 008			
Orden de Producción N° : 5 Camada S-3			
Fecha: 1 de Octubre del 2013			
Por lo siguiente:			
Cantidad	Descripción	Valor Unitario	TOTAL
35	Engorde	25,00	875,00
TOTAL			875,00

LUIS MANFREDO GALLARDO BRAVO			
RUC: 0702869306001			
"Expresado en dólares USD \$"			
EGRESO DE BODEGA N° 009			
Orden de Producción N° : 6 Camada S-4			
Fecha: 1 de Octubre del 2013			
Por lo siguiente:			
Cantidad	Descripción	Valor Unitario	TOTAL
3	Enrotril	27,00	81,00
5	Fostotil oral	23,13	115,65
4	Kg. De Neacyn	55,00	220,00
2	Microflud	36,15	72,30
3	Mucoliptol	105,00	315,00
7	Neutral	17,00	119,00
4	Polihepavit	48,00	192,00
3	Polivit aminoácidos	85,00	255,00
6	Procura	15,60	93,60
8	Pulmobronex	100,00	800,00
9	Termovet	90,00	810,00
554	Inicial	25,00	13.850,00
TOTAL			16.923,55

LUIS MANFREDO GALLARDO BRAVO			
RUC: 0702869306001			
"Expresado en dólares USD \$"			
EGRESO DE BODEGA N° 010			
Orden de Producción N' : 6 Camada S-4			
Fecha: 15 de Octubre del 2013			
Por lo siguiente:			
Cantidad	Descripción	Valor Unitario	TOTAL
693	Engorde	25,00	17.325,00
TOTAL			17.325,00

LUIS MANFREDO GALLARDO BRAVO			
RUC: 0702869306001			
"Expresado en dólares USD \$"			
EGRESO DE BODEGA N° 011			
Orden de Producción N' : 7 Camada S-5			
Fecha: 01 de Octubre del 2013			
Por lo siguiente:			
Cantidad	Descripción	Valor Unitario	TOTAL
370	Inicial	25,00	9.250,00
TOTAL			9.250,00

LUIS MANFREDO GALLARDO BRAVO			
RUC: 0702869306001			
"Expresado en dólares USD \$"			
EGRESO DE BODEGA N° 012			
Orden de Producción N' : 7 Camada S-5			
Fecha: 10 de Octubre del 2013			
Por lo siguiente:			
Cantidad	Descripción	Valor Unitario	TOTAL
6	Enrotril	27,00	162,00
8	Fostotil oral	23,13	185,04
7	Kg. De Neacyn	55,00	385,00
9	Microflud	36,15	325,35
5	Mucolipto1	105,00	525,00
9	Neutral	17,00	153,00
12	Polihepavit	48,00	576,00
TOTAL			2.311,39

LUIS MANFREDO GALLARDO BRAVO			
RUC: 0702869306001			
"Expresado en dólares USD \$"			
EGRESO DE BODEGA N° 013			
Orden de Producción N° : 7 Camada S-5			
Fecha: 13 de Octubre del 2013			
Por lo siguiente:			
Cantidad	Descripción	Valor Unitario	TOTAL
600	Engorde	25,00	15.000,00
TOTAL			15.000,00

LUIS MANFREDO GALLARDO BRAVO			
RUC: 0702869306001			
"Expresado en dólares USD \$"			
EGRESO DE BODEGA N° 014			
Orden de Producción N° : 8 Camada C-1			
Fecha: 01 de Octubre del 2013			
Por lo siguiente:			
Cantidad	Descripción	Valor Unitario	TOTAL
187	Pre inicial	25,00	4.675,00
TOTAL			4.675,00

LUIS MANFREDO GALLARDO BRAVO			
RUC: 0702869306001			
"Expresado en dólares USD \$"			
EGRESO DE BODEGA N° 015			
Orden de Producción N° : 8 Camada C-1			
Fecha: 10 de Octubre del 2013			
Por lo siguiente:			
Cantidad	Descripción	Valor Unitario	TOTAL
68	Inicial	25,00	1.700,00
TOTAL			1.700,00

LUIS MANFREDO GALLARDO BRAVO			
RUC: 0702869306001			
"Expresado en dólares USD \$"			
EGRESO DE BODEGA N° 016			
Orden de Producción N' : 8 Camada C-1			
Fecha: 15 de Octubre del 2013			
Por lo siguiente:			
Cantidad	Descripción	Valor Unitario	TOTAL
3	Enrotril	27,00	81,00
2	Fostotil oral	23,13	46,26
7	Kg. De Neacyn	55,00	385,00
5	Microflud	36,15	180,75
2	Mucoliptol	105,00	210,00
3	Neutral	17,00	51,00
4	Polihepavit	48,00	192,00
TOTAL			1.146,01

LUIS MANFREDO GALLARDO BRAVO			
RUC: 0702869306001			
"Expresado en dólares USD \$"			
EGRESO DE BODEGA N° 017			
Orden de Producción N' : 8 Camada C-1			
Fecha: 25 de Octubre del 2013			
Por lo siguiente:			
Cantidad	Descripción	Valor Unitario	TOTAL
210	Engorde	25,00	5.250,00
TOTAL			5.250,00

LUIS MANFREDO GALLARDO BRAVO			
RUC: 0702869306001			
"Expresado en dólares USD \$"			
EGRESO DE BODEGA N° 018			
Orden de Producción N' : 9 Camada C-1			
Fecha: 18 de Octubre del 2013			
Por lo siguiente:			
Cantidad	Descripción	Valor Unitario	TOTAL
50	Pre inicial	25,00	1.250,00
TOTAL			1.250,00

LUIS MANFREDO GALLARDO BRAVO			
RUC: 0702869306001			
"Expresado en dólares USD \$"			
			EGRESO DE BODEGA N° 019
Orden de Producción N° : 9 Camada C-1			
Fecha: 28 de Octubre del 2013			
Por lo siguiente:			
Cantidad	Descripción	Valor Unitario	TOTAL
85	Inicial	25,00	2.125,00
TOTAL			2.125,00

LUIS MANFREDO GALLARDO BRAVO			
RUC: 0702869306001			
"Expresado en dólares USD \$"			
			EGRESO DE BODEGA N° 020
Orden de Producción N° : 9 Camada C-1			
Fecha: 28 de Octubre del 2013			
Por lo siguiente:			
Cantidad	Descripción	Valor Unitario	TOTAL
3	Enrotril	27,00	81,00
2	Fostotil oral	23,13	46,26
5	Kg. De Neacyn	55,00	275,00
5	Microflud	36,15	180,75
2	Mucoliptol	105,00	210,00
3	Neutral	17,00	51,00
4	Polihepavit	48,00	192,00
TOTAL			1.036,01

LUIS MANFREDO GALLARDO BRAVO			
RUC: 0702869306001			
"Expresado en dólares USD \$"			
			EGRESO DE BODEGA N° 021
Orden de Producción N° : 9 Camada C-1			
Fecha: 28 de Octubre del 2013			
Por lo siguiente:			
Cantidad	Descripción	Valor Unitario	TOTAL
380	Engorde	25,00	9.500,00
TOTAL			9.500,00

LUIS MANFREDO GALLARDO BRAVO			
RUC: 0702869306001			
"Expresado en dólares USD \$"			
EGRESO DE BODEGA N° 022			
Orden de Producción N° : 10 Camada C-3			
Fecha: 01 de Noviembre			
Por lo siguiente:			
Cantidad	Descripción	Valor Unitario	TOTAL
150	Inicial	25,00	3.750,00
2	Enrotril	27,00	54,00
2	Fostotil oral	23,13	46,26
2	Kg. De Neacyn	55,00	110,00
2	Microflud	36,15	72,30
2	Mucoliptol	105,00	210,00
TOTAL			4.242,56

LUIS MANFREDO GALLARDO BRAVO			
RUC: 0702869306001			
"Expresado en dólares USD \$"			
EGRESO DE BODEGA N° 023			
Orden de Producción N° : 10 Camada C-3			
Fecha: 18 de Noviembre			
Por lo siguiente:			
Cantidad	Descripción	Valor Unitario	TOTAL
850	Engorde	25,00	21.250,00
TOTAL			21.250,00

LUIS MANFREDO GALLARDO BRAVO			
RUC: 0702869306001			
"Expresado en dólares USD \$"			
EGRESO DE BODEGA N° 024			
Orden de Producción N° : 11 Camada C-2			
Fecha: 31 de Octubre			
Por lo siguiente:			
Cantidad	Descripción	Valor Unitario	TOTAL
300	Inicial	25,00	7.500,00
4	Neutral	17,00	68,00
4	Polihepavit	48,00	192,00
4	Polivit aminoácidos	85,00	340,00
4	Procura	15,60	62,40
TOTAL			8.162,40

LUIS MANFREDO GALLARDO BRAVO			
RUC: 0702869306001			
"Expresado en dólares USD \$"			
			EGRESO DE BODEGA N° 025
Orden de Producción N° : 11 Camada C-2			
Fecha: 20 de Noviembre			
Por lo siguiente:			
Cantidad	Descripción	Valor Unitario	TOTAL
1000	Engorde	25,00	25.000,00
TOTAL			25.000,00

LUIS MANFREDO GALLARDO BRAVO			
RUC: 0702869306001			
"Expresado en dólares USD \$"			
			EGRESO DE BODEGA N° 026
Orden de Producción N° : 12 Camada C-4			
Fecha: 15 de Noviembre			
Por lo siguiente:			
Cantidad	Descripción	Valor Unitario	TOTAL
165	Inicial	25,00	4.125,00
3	Procura	15,60	46,80
2	Pulmobronex	100,00	200,00
3	Termovet	90,00	270,00
2	Tilomix oral	105,00	210,00
TOTAL			4.851,80

LUIS MANFREDO GALLARDO BRAVO			
RUC: 0702869306001			
"Expresado en dólares USD \$"			
			EGRESO DE BODEGA N° 027
Orden de Producción N° : 12 Camada C-4			
Fecha: 02 de Diciembre			
Por lo siguiente:			
Cantidad	Descripción	Valor Unitario	TOTAL
700	Engorde	25,00	17.500,00
TOTAL			17.500,00

LUIS ALFREDO GALLARDO BRAVO**TARJETA DE TIEMPO****"Expresado en dólares USA \$"****Al:** 30 Octubre del 2013.**Nombre:** Luis Gallardo**Código:** 001**Salario por Hora:** 3,23

Fecha	Horas trabajadas	Costo hora Ordinaria	Valor Total	Producción
1-oct	8	3,23	25,83	S-1
2-oct	8	3,23	25,83	S-1
3-oct	8	3,23	25,83	S-1
4-oct	8	3,23	25,83	S-1
5-oct	8	3,23	25,83	S-1
6-oct	8	3,23	25,83	S-1
7-oct	8	3,23	25,83	S-1
8-oct	8	3,23	25,83	S-1
9-oct	8	3,23	25,83	S-1
10-oct	8	3,23	25,83	S-1
11-oct	8	3,23	25,83	S-1
12-oct	8	3,23	25,83	S-1
13-oct	8	3,23	25,83	S-1
14-oct	8	3,23	25,83	S-5
15-oct	8	3,23	25,83	S-5
16-oct	8	3,23	25,83	S-5
17-oct	8	3,23	25,83	S-5
18-oct	8	3,23	25,83	S-5
19-oct	8	3,23	25,83	S-5
20-oct	8	3,23	25,83	S-5
21-oct	8	3,23	25,83	S-5
22-oct	8	3,23	25,83	S-5
23-oct	8	3,23	25,83	S-5
24-oct	8	3,23	25,83	S-5
25-oct	8	3,23	25,83	S-5
26-oct	8	3,23	25,83	S-5
27-oct	8	3,23	25,83	S-5
28-oct	8	3,23	25,83	S-5
29-oct	8	3,23	25,83	S-5
30-oct	8	3,23	25,83	S-5
31-oct	8	3,23	25,83	S-5
TOTAL	248	100,09	800,74	

TARJETA DE TIEMPO**"Expresado en dólares USA \$"**

Al: 30 Noviembre del 2013.

Nombre: Luis Gallardo

Código: 001

Salario por Hora: 3,23

Fecha	Horas trabajadas	Costo hora Ordinaria	Valor Total	Producción
1-nov	8	3,23	25,83	S-5
2-nov	8	3,23	25,83	S-5
3-nov	8	3,23	25,83	S-5
4-nov	8	3,23	25,83	S-5
5-nov	8	3,23	25,83	S-5
6-nov	8	3,23	25,83	S-5
7-nov	8	3,23	25,83	S-5
8-nov	8	3,23	25,83	S-5
9-nov	8	3,23	25,83	S-5
10-nov	8	3,23	25,83	S-5
11-nov	8	3,23	25,83	S-5*C-4
12-nov	8	3,23	25,83	S-5*C-4
13-nov	8	3,23	25,83	C-4
14-nov	8	3,23	25,83	C-4
15-nov	8	3,23	25,83	C-4
16-nov	8	3,23	25,83	C-4
17-nov	8	3,23	25,83	C-4
18-nov	8	3,23	25,83	C-4
19-nov	8	3,23	25,83	C-4
20-nov	8	3,23	25,83	C-4
21-nov	8	3,23	25,83	C-4
22-nov	8	3,23	25,83	C-4
23-nov	8	3,23	25,83	C-4
24-nov	8	3,23	25,83	C-4
25-nov	8	3,23	25,83	C-4
26-nov	8	3,23	25,83	C-4
27-nov	8	3,23	25,83	C-4
28-nov	8	3,23	25,83	C-4
29-nov	8	3,23	25,83	C-4
30-nov	8	3,23	25,83	C-4
TOTAL	240	96,86	774,91	

TARJETA DE TIEMPO**"Expresado en dólares USA \$"**

Al: 30 Diciembre del 2013.

Nombre: Luis Gallardo

Código: 001

Salario por Hora: 3,23

Fecha	Horas trabajadas	Costo hora Ordinaria	Valor Total	Producción
1-dic	8	3,23	25,83	C-4
2-dic	8	3,23	25,83	C-4
3-dic	8	3,23	25,83	C-4
4-dic	8	3,23	25,83	C-4
5-dic	8	3,23	25,83	C-4
6-dic	8	3,23	25,83	C-4
7-dic	8	3,23	25,83	C-4
8-dic	8	3,23	25,83	C-4
9-dic	8	3,23	25,83	C-4
10-dic	8	3,23	25,83	C-4
11-dic	8	3,23	25,83	C-4
12-dic	8	3,23	25,83	C-4
13-dic	8	3,23	25,83	C-4
14-dic	8	3,23	25,83	C-4
15-dic	8	3,23	25,83	C-4
16-dic	8	3,23	25,83	C-4
17-dic	8	3,23	25,83	C-4
18-dic	8	3,23	25,83	C-4
19-dic	8	3,23	25,83	C-4
20-dic	8	3,23	25,83	C-4
21-dic	8	3,23	25,83	C-4
22-dic	8	3,23	25,83	C-4
23-dic				
24-dic				
25-dic				
26-dic				
27-dic				
28-dic				
29-dic				
30-dic				
31-dic				
TOTAL	176	71,03	568,27	

LUIS ALFREDO GALLARDO BRAVO**TARJETA DE TIEMPO****"Expresado en dólares USA \$"****Al:** 30 Octubre del 2013.**Nombre:** Gonzalo Valdivieso**Código:** 002**Salario por Hora:** 3,23

Fecha	Horas trabajadas	Costo hora Ordinaria	Valor Total	Producción
1-oct	8	3,23	25,83	S-1
2-oct	8	3,23	25,83	S-1
3-oct	8	3,23	25,83	S-1
4-oct	8	3,23	25,83	S-1
5-oct	8	3,23	25,83	S-1
6-oct	8	3,23	25,83	S-1
7-oct	8	3,23	25,83	S-1
8-oct	8	3,23	25,83	S-1
9-oct	8	3,23	25,83	S-1
10-oct	8	3,23	25,83	S-1
11-oct	8	3,23	25,83	S-1
12-oct	8	3,23	25,83	S-1
13-oct	8	3,23	25,83	S-1
14-oct	8	3,23	25,83	S-5
15-oct	8	3,23	25,83	S-5
16-oct	8	3,23	25,83	S-5
17-oct	8	3,23	25,83	S-5
18-oct	8	3,23	25,83	S-5
19-oct	8	3,23	25,83	S-5
20-oct	8	3,23	25,83	S-5
21-oct	8	3,23	25,83	S-5
22-oct	8	3,23	25,83	S-5
23-oct	8	3,23	25,83	S-5
24-oct	8	3,23	25,83	S-5
25-oct	8	3,23	25,83	S-5
26-oct	8	3,23	25,83	S-5
27-oct	8	3,23	25,83	S-5
28-oct	8	3,23	25,83	S-5
29-oct	8	3,23	25,83	S-5
30-oct	8	3,23	25,83	S-5
31-oct	8	3,23	25,83	S-5
TOTAL	248	100,09	800,74	

TARJETA DE TIEMPO**"Expresado en dólares USA \$"**

Al: 30 Noviembre del 2013.

Nombre: Gonzalo Valdivieso

Código: 002

Salario por Hora: 3,23

Fecha	Horas trabajadas	Costo hora Ordinaria	Valor Total	Producción
1-nov	8	3,23	25,83	S-5
2-nov	8	3,23	25,83	S-5
3-nov	8	3,23	25,83	S-5
4-nov	8	3,23	25,83	S-5
5-nov	8	3,23	25,83	S-5
6-nov	8	3,23	25,83	S-5
7-nov	8	3,23	25,83	S-5
8-nov	8	3,23	25,83	S-5
9-nov	8	3,23	25,83	S-5
10-nov	8	3,23	25,83	S-5
11-nov	8	3,23	25,83	S-5*C-4
12-nov	8	3,23	25,83	S-5*C-4
13-nov	8	3,23	25,83	C-4
14-nov	8	3,23	25,83	C-4
15-nov	8	3,23	25,83	C-4
16-nov	8	3,23	25,83	C-4
17-nov	8	3,23	25,83	C-4
18-nov	8	3,23	25,83	C-4
19-nov	8	3,23	25,83	C-4
20-nov	8	3,23	25,83	C-4
21-nov	8	3,23	25,83	C-4
22-nov	8	3,23	25,83	C-4
23-nov	8	3,23	25,83	C-4
24-nov	8	3,23	25,83	C-4
25-nov	8	3,23	25,83	C-4
26-nov	8	3,23	25,83	C-4
27-nov	8	3,23	25,83	C-4
28-nov	8	3,23	25,83	C-4
29-nov	8	3,23	25,83	C-4
30-nov	8	3,23	25,83	C-4
TOTAL	240	96,86	774,91	

TARJETA DE TIEMPO**"Expresado en dólares USA \$"**

Al: 30 Diciembre del 2013.

Nombre: Gonzalo Valdivieso

Código: 002

Salario por Hora: 3,23

Fecha	Horas trabajadas	Costo hora Ordinaria	Valor Total	Producción
1-dic	8	3,23	25,83	C-4
2-dic	8	3,23	25,83	C-4
3-dic	8	3,23	25,83	C-4
4-dic	8	3,23	25,83	C-4
5-dic	8	3,23	25,83	C-4
6-dic	8	3,23	25,83	C-4
7-dic	8	3,23	25,83	C-4
8-dic	8	3,23	25,83	C-4
9-dic	8	3,23	25,83	C-4
10-dic	8	3,23	25,83	C-4
11-dic	8	3,23	25,83	C-4
12-dic	8	3,23	25,83	C-4
13-dic	8	3,23	25,83	C-4
14-dic	8	3,23	25,83	C-4
15-dic	8	3,23	25,83	C-4
16-dic	8	3,23	25,83	C-4
17-dic	8	3,23	25,83	C-4
18-dic	8	3,23	25,83	C-4
19-dic	8	3,23	25,83	C-4
20-dic	8	3,23	25,83	C-4
21-dic	8	3,23	25,83	C-4
22-dic	8	3,23	25,83	C-4
23-dic				
24-dic				
25-dic				
26-dic				
27-dic				
28-dic				
29-dic				
30-dic				
31-dic				
TOTAL	176	71,03	568,27	

LUIS ALFREDO GALLARDO BRAVO**TARJETA DE TIEMPO****"Expresado en dólares USA \$"****Al:** 30 Octubre del 2013.**Nombre:** Adolfo Alarcón**Código:** 003**Salario por Hora:** 3,23

Fecha	Horas trabajadas	Costo hora Ordinaria	Valor Total	Producción
1-oct	8	3,23	25,83	S-1
2-oct	8	3,23	25,83	S-1
3-oct	8	3,23	25,83	S-1
4-oct	8	3,23	25,83	S-1
5-oct	8	3,23	25,83	S-1
6-oct	8	3,23	25,83	S-1
7-oct	8	3,23	25,83	S-1
8-oct	8	3,23	25,83	S-1
9-oct	8	3,23	25,83	S-1
10-oct	8	3,23	25,83	S-1
11-oct	8	3,23	25,83	S-1
12-oct	8	3,23	25,83	S-1
13-oct	8	3,23	25,83	S-1
14-oct	8	3,23	25,83	S-1
15-oct	8	3,23	25,83	S-1
16-oct	8	3,23	25,83	S-1
17-oct	8	3,23	25,83	S-1
18-oct	8	3,23	25,83	S-1
19-oct	8	3,23	25,83	S-1
20-oct	8	3,23	25,83	S-1
21-oct	8	3,23	25,83	C-3
22-oct	8	3,23	25,83	C-3
23-oct	8	3,23	25,83	C-3
24-oct	8	3,23	25,83	C-3
25-oct	8	3,23	25,83	C-3
26-oct	8	3,23	25,83	C-3
27-oct	8	3,23	25,83	C-3
28-oct	8	3,23	25,83	C-3
29-oct	8	3,23	25,83	C-3
30-oct	8	3,23	25,83	C-3
31-oct	8	3,23	25,83	C-3
TOTAL	248	100,09	800,74	

TARJETA DE TIEMPO**"Expresado en dólares USA \$"**

Al: 30 Noviembre del 2013.

Nombre: Adolfo Alarcón

Código: 003

Salario por Hora: 3,23

Fecha	Horas trabajadas	Costo hora Ordinaria	Valor Total	Producción
1-nov	8	3,23	25,83	C-3
2-nov	8	3,23	25,83	C-3
3-nov	8	3,23	25,83	C-3
4-nov	8	3,23	25,83	C-3
5-nov	8	3,23	25,83	C-3
6-nov	8	3,23	25,83	C-3
7-nov	8	3,23	25,83	C-3
8-nov	8	3,23	25,83	C-3
9-nov	8	3,23	25,83	C-3
10-nov	8	3,23	25,83	C-3
11-nov	8	3,23	25,83	C-3
12-nov	8	3,23	25,83	C-3
13-nov	8	3,23	25,83	C-3
14-nov	8	3,23	25,83	C-3
15-nov	8	3,23	25,83	C-3
16-nov	8	3,23	25,83	C-3
17-nov	8	3,23	25,83	C-3
18-nov	8	3,23	25,83	C-3
19-nov	8	3,23	25,83	C-3
20-nov	8	3,23	25,83	C-3
21-nov	8	3,23	25,83	C-3
22-nov	8	3,23	25,83	C-3
23-nov	8	3,23	25,83	C-3
24-nov	8	3,23	25,83	C-3
25-nov	8	3,23	25,83	C-3
26-nov	8	3,23	25,83	C-3
27-nov	8	3,23	25,83	C-3
28-nov	8	3,23	25,83	C-3
29-nov	8	3,23	25,83	C-3
30-nov	8	3,23	25,83	C-3
TOTAL	240	96,86	774,91	

TARJETA DE TIEMPO**"Expresado en dólares USA \$"**

Al: 30 Diciembre del 2013.

Nombre: Adolfo Alarcón

Código: 003

Salario por Hora: 3,23

Fecha	Horas trabajadas	Costo hora Ordinaria	Valor Total	Producción
1-dic	8	3,23	25,83	C-4
2-dic	8	3,23	25,83	C-4
3-dic	8	3,23	25,83	C-4
4-dic	8	3,23	25,83	C-4
5-dic	8	3,23	25,83	C-4
6-dic	8	3,23	25,83	C-4
7-dic	8	3,23	25,83	C-4
8-dic	8	3,23	25,83	C-4
9-dic	8	3,23	25,83	C-4
10-dic	8	3,23	25,83	C-4
11-dic	8	3,23	25,83	C-4
12-dic	8	3,23	25,83	C-4
13-dic	8	3,23	25,83	C-4
14-dic	8	3,23	25,83	C-4
15-dic	8	3,23	25,83	C-4
16-dic	8	3,23	25,83	C-4
17-dic	8	3,23	25,83	C-4
18-dic	8	3,23	25,83	C-4
19-dic	8	3,23	25,83	C-4
20-dic	8	3,23	25,83	C-4
21-dic	8	3,23	25,83	C-4
22-dic	8	3,23	25,83	C-4
23-dic				
24-dic				
25-dic				
26-dic				
27-dic				
28-dic				
29-dic				
30-dic				
31-dic				
TOTAL	176	71,03	568,27	

LUIS ALFREDO GALLARDO BRAVO**TARJETA DE TIEMPO****"Expresado en dólares USA \$"****Al:** 30 Octubre del 2013.**Nombre:** Omar Jaramillo**Código:** 004**Salario por Hora:** 3,23

Fecha	Horas trabajadas	Costo hora Ordinaria	Valor Total	Producción
1-oct	8	3,23	25,83	S-1
2-oct	8	3,23	25,83	S-1
3-oct	8	3,23	25,83	S-1
4-oct	8	3,23	25,83	S-1
5-oct	8	3,23	25,83	S-1
6-oct	8	3,23	25,83	S-1
7-oct	8	3,23	25,83	S-1
8-oct	8	3,23	25,83	S-1
9-oct	8	3,23	25,83	S-1
10-oct	8	3,23	25,83	S-1
11-oct	8	3,23	25,83	S-1
12-oct	8	3,23	25,83	S-1
13-oct	8	3,23	25,83	S-1
14-oct	8	3,23	25,83	S-1
15-oct	8	3,23	25,83	S-1
16-oct	8	3,23	25,83	S-1
17-oct	8	3,23	25,83	S-1
18-oct	8	3,23	25,83	S-1
19-oct	8	3,23	25,83	S-1
20-oct	8	3,23	25,83	S-1
21-oct	8	3,23	25,83	C-3
22-oct	8	3,23	25,83	C-3
23-oct	8	3,23	25,83	C-3
24-oct	8	3,23	25,83	C-3
25-oct	8	3,23	25,83	C-3
26-oct	8	3,23	25,83	C-3
27-oct	8	3,23	25,83	C-3
28-oct	8	3,23	25,83	C-3
29-oct	8	3,23	25,83	C-3
30-oct	8	3,23	25,83	C-3
31-oct	8	3,23	25,83	C-3
TOTAL	248	100,09	800,74	

TARJETA DE TIEMPO**"Expresado en dólares USA \$"**

Al: 30 Noviembre del 2013.

Nombre: Omar Jaramillo

Código: 004

Salario por Hora: 3,23

Fecha	Horas trabajadas	Costo hora Ordinaria	Valor Total	Producción
1-nov	8	3,23	25,83	C-3
2-nov	8	3,23	25,83	C-3
3-nov	8	3,23	25,83	C-3
4-nov	8	3,23	25,83	C-3
5-nov	8	3,23	25,83	C-3
6-nov	8	3,23	25,83	C-3
7-nov	8	3,23	25,83	C-3
8-nov	8	3,23	25,83	C-3
9-nov	8	3,23	25,83	C-3
10-nov	8	3,23	25,83	C-3
11-nov	8	3,23	25,83	C-3
12-nov	8	3,23	25,83	C-3
13-nov	8	3,23	25,83	C-3
14-nov	8	3,23	25,83	C-3
15-nov	8	3,23	25,83	C-3
16-nov	8	3,23	25,83	C-3
17-nov	8	3,23	25,83	C-3
18-nov	8	3,23	25,83	C-3
19-nov	8	3,23	25,83	C-3
20-nov	8	3,23	25,83	C-3
21-nov	8	3,23	25,83	C-3
22-nov	8	3,23	25,83	C-3
23-nov	8	3,23	25,83	C-3
24-nov	8	3,23	25,83	C-3
25-nov	8	3,23	25,83	C-3
26-nov	8	3,23	25,83	C-3
27-nov	8	3,23	25,83	C-3
28-nov	8	3,23	25,83	C-3
29-nov	8	3,23	25,83	C-3
30-nov	8	3,23	25,83	C-3
TOTAL	240	96,86	774,91	

TARJETA DE TIEMPO**"Expresado en dólares USA \$"**

Al: 30 Diciembre del 2013.

Nombre: Omar Jaramillo

Código: 004

Salario por Hora: 3,23

Fecha	Horas trabajadas	Costo hora Ordinaria	Valor Total	Producción
1-oct	8	3,23	25,83	C-4
2-oct	8	3,23	25,83	C-4
3-oct	8	3,23	25,83	C-4
4-oct	8	3,23	25,83	C-4
5-oct	8	3,23	25,83	C-4
6-oct	8	3,23	25,83	C-4
7-oct	8	3,23	25,83	C-4
8-oct	8	3,23	25,83	C-4
9-oct	8	3,23	25,83	C-4
10-oct	8	3,23	25,83	C-4
11-oct	8	3,23	25,83	C-4
12-oct	8	3,23	25,83	C-4
13-oct	8	3,23	25,83	C-4
14-oct	8	3,23	25,83	C-4
15-oct	8	3,23	25,83	C-4
16-oct	8	3,23	25,83	C-4
17-oct	8	3,23	25,83	C-4
18-oct	8	3,23	25,83	C-4
19-oct	8	3,23	25,83	C-4
20-oct	8	3,23	25,83	C-4
21-oct	8	3,23	25,83	C-4
22-oct	8	3,23	25,83	C-4
23-oct				
24-oct				
25-oct				
26-oct				
27-oct				
28-oct				
29-oct				
30-oct				
31-oct				
TOTAL	176	71,03	568,27	

LUIS ALFREDO GALLARDO BRAVO**TARJETA DE TIEMPO****"Expresado en dólares USA \$"**

Al: 30 Octubre del 2013.

Nombre: Ricardo Loaiza

Código: 005

Salario por Hora: 3,23

Fecha	Horas trabajadas	Costo hora Ordinaria	Valor Total	Producción
1-oct	8	3,23	25,83	S-3*S-4*S-5
2-oct	8	3,23	25,83	S-3*S-4*S-5
3-oct	8	3,23	25,83	S-3*S-4*S-5
4-oct	8	3,23	25,83	S-3*S-4*S-5
5-oct	8	3,23	25,83	S-3*S-4*S-5
6-oct	8	3,23	25,83	S-3*S-4*S-5
7-oct	8	3,23	25,83	S-3*S-4*S-5
8-oct	8	3,23	25,83	S-3*S-4*S-5
9-oct	8	3,23	25,83	S-3*S-4*S-5
10-oct	8	3,23	25,83	S-3*S-4*S-5
11-oct	8	3,23	25,83	S-3*S-4*S-5
12-oct	8	3,23	25,83	S-3*S-4*S-5
13-oct	8	3,23	25,83	S-3*S-4*S-5
14-oct	8	3,23	25,83	S-3*S-4
15-oct	8	3,23	25,83	S-3*S-4
16-oct	8	3,23	25,83	S-3*S-4
17-oct	8	3,23	25,83	S-3*S-4
18-oct	8	3,23	25,83	S-3*S-4*C-1
19-oct	8	3,23	25,83	S-3*S-4*C-1
20-oct	8	3,23	25,83	S-3*S-4*C-1
21-oct	8	3,23	25,83	S-3*S-4*C-1
22-oct	8	3,23	25,83	S-3*S-4*C-1
23-oct	8	3,23	25,83	S-3*S-4*C-1
24-oct	8	3,23	25,83	S-3*S-4*C-1
25-oct	8	3,23	25,83	S-3*S-4*C-1
26-oct	8	3,23	25,83	S-3*S-4*C-1
27-oct	8	3,23	25,83	S-3*S-4*C-1
28-oct	8	3,23	25,83	S-4*S-5*C-1*C-2
29-oct	8	3,23	25,83	S-4*S-5*C-1*C-2
30-oct	8	3,23	25,83	S-4*S-5*C-1*C-2
31-oct	8	3,23	25,83	S-4*S-5*C-1*C-2
TOTAL	248	100,09	800,74	

TARJETA DE TIEMPO**"Expresado en dólares USA \$"**

Al: 30 Noviembre del 2013.

Nombre: Ricardo Loiza

Código: 005

Salario por Hora: 3,23

Fecha	Horas trabajadas	Costo hora Ordinaria	Valor Total	Producción
1-nov	8	3,23	25,83	C-1*C-2
2-nov	8	3,23	25,83	C-1*C-2
3-nov	8	3,23	25,83	C-1*C-2
4-nov	8	3,23	25,83	C-1*C-2
5-nov	8	3,23	25,83	C-1*C-2
6-nov	8	3,23	25,83	C-1*C-2
7-nov	8	3,23	25,83	C-1*C-2
8-nov	8	3,23	25,83	C-1*C-2
9-nov	8	3,23	25,83	C-1*C-2
10-nov	8	3,23	25,83	C-1*C-2
11-nov	8	3,23	25,83	C-1*C-2
12-nov	8	3,23	25,83	C-1*C-2
13-nov	8	3,23	25,83	C-1*C-2
14-nov	8	3,23	25,83	C-1*C-2
15-nov	8	3,23	25,83	C-1*C-2
16-nov	8	3,23	25,83	C-1*C-2
17-nov	8	3,23	25,83	C-1*C-2
18-nov	8	3,23	25,83	C-1*C-2
19-nov	8	3,23	25,83	C-1*C-2
20-nov	8	3,23	25,83	C-1*C-2
21-nov	8	3,23	25,83	C-1*C-2
22-nov	8	3,23	25,83	C-1*C-2
23-nov	8	3,23	25,83	C-1*C-2
24-nov	8	3,23	25,83	C-1*C-2
25-nov	8	3,23	25,83	C-1*C-2
26-nov	8	3,23	25,83	C-1*C-2
27-nov	8	3,23	25,83	C-1*C-2
28-nov	8	3,23	25,83	C-1*C-2
29-nov	8	3,23	25,83	C-1*C-2
30-nov	8	3,23	25,83	C-1*C-2
TOTAL	240	96,86	774,91	

TARJETA DE TIEMPO**"Expresado en dólares USA \$"****Al:** 30 Diciembre del 2013.**Nombre:** Ricardo Loaiza**Código:** 005**Salario por Hora:** 3,23

Fecha	Horas trabajadas	Costo hora Ordinaria	Valor Total	Producción
1-oct	8	3,23	25,83	C-2
2-oct	8	3,23	25,83	C-2
3-oct	8	3,23	25,83	C-2
4-oct	8	3,23	25,83	C-2
5-oct	8	3,23	25,83	C-2
6-oct	8	3,23	25,83	C-2
7-oct	8	3,23	25,83	C-2
8-oct	8	3,23	25,83	C-2
9-oct	8	3,23	25,83	C-2
10-oct	8	3,23	25,83	C-2
11-oct	8	3,23	25,83	C-2
12-oct	8	3,23	25,83	C-2
13-oct	8	3,23	25,83	C-2
14-oct	8	3,23	25,83	C-2
15-oct	8	3,23	25,83	C-2
16-oct	8	3,23	25,83	C-2
17-oct	8	3,23	25,83	C-2
18-oct	8	3,23	25,83	C-2
19-oct	8	3,23	25,83	C-2
20-oct	8	3,23	25,83	C-2
21-oct	8	3,23	25,83	C-2
22-oct	8	3,23	25,83	C-2
23-oct				
24-oct				
25-oct				
26-oct				
27-oct				
28-oct				
29-oct				
30-oct				
31-oct				
TOTAL	176	71,03	568,27	

LUIS ALFREDO GALLARDO BRAVO**TARJETA DE TIEMPO****"Expresado en dólares USA \$"****Al:** 30 Octubre del 2013.**Nombre:** Juan Guerrero**Código:** 006**Salario por Hora:** 3,23

Fecha	Horas trabajadas	Costo hora Ordinaria	Valor Total	Producción
1-oct	8	3,23	25,83	S-3*S-4*S-5
2-oct	8	3,23	25,83	S-3*S-4*S-5
3-oct	8	3,23	25,83	S-3*S-4*S-5
4-oct	8	3,23	25,83	S-3*S-4*S-5
5-oct	8	3,23	25,83	S-3*S-4*S-5
6-oct	8	3,23	25,83	S-3*S-4*S-5
7-oct	8	3,23	25,83	S-3*S-4*S-5
8-oct	8	3,23	25,83	S-3*S-4*S-5
9-oct	8	3,23	25,83	S-3*S-4*S-5
10-oct	8	3,23	25,83	S-3*S-4*S-5
11-oct	8	3,23	25,83	S-3*S-4*S-5
12-oct	8	3,23	25,83	S-3*S-4*S-5
13-oct	8	3,23	25,83	S-3*S-4*S-5
14-oct	8	3,23	25,83	S-3*S-4
15-oct	8	3,23	25,83	S-3*S-4
16-oct	8	3,23	25,83	S-3*S-4
17-oct	8	3,23	25,83	S-3*S-4
18-oct	8	3,23	25,83	S-3*S-4*C-1
19-oct	8	3,23	25,83	S-3*S-4*C-1
20-oct	8	3,23	25,83	S-3*S-4*C-1
21-oct	8	3,23	25,83	S-3*S-4*C-1
22-oct	8	3,23	25,83	S-3*S-4*C-1
23-oct	8	3,23	25,83	S-3*S-4*C-1
24-oct	8	3,23	25,83	S-3*S-4*C-1
25-oct	8	3,23	25,83	S-3*S-4*C-1
26-oct	8	3,23	25,83	S-3*S-4*C-1
27-oct	8	3,23	25,83	S-3*S-4*C-1
28-oct	8	3,23	25,83	S-4*S-5*C-1*C-2
29-oct	8	3,23	25,83	S-4*S-5*C-1*C-2
30-oct	8	3,23	25,83	S-4*S-5*C-1*C-2
31-oct	8	3,23	25,83	S-4*S-5*C-1*C-2
TOTAL	248	100,09	800,74	

TARJETA DE TIEMPO**"Expresado en dólares USA \$"**

Al: 30 Noviembre del 2013.

Nombre: Juan Guerrero

Código: 006

Salario por Hora: 3,23

Fecha	Horas trabajadas	Costo hora Ordinaria	Valor Total	Producción
1-nov	8	3,23	25,83	C-1*C-2
2-nov	8	3,23	25,83	C-1*C-2
3-nov	8	3,23	25,83	C-1*C-2
4-nov	8	3,23	25,83	C-1*C-2
5-nov	8	3,23	25,83	C-1*C-2
6-nov	8	3,23	25,83	C-1*C-2
7-nov	8	3,23	25,83	C-1*C-2
8-nov	8	3,23	25,83	C-1*C-2
9-nov	8	3,23	25,83	C-1*C-2
10-nov	8	3,23	25,83	C-1*C-2
11-nov	8	3,23	25,83	C-1*C-2
12-nov	8	3,23	25,83	C-1*C-2
13-nov	8	3,23	25,83	C-1*C-2
14-nov	8	3,23	25,83	C-1*C-2
15-nov	8	3,23	25,83	C-1*C-2
16-nov	8	3,23	25,83	C-1*C-2
17-nov	8	3,23	25,83	C-1*C-2
18-nov	8	3,23	25,83	C-1*C-2
19-nov	8	3,23	25,83	C-1*C-2
20-nov	8	3,23	25,83	C-1*C-2
21-nov	8	3,23	25,83	C-1*C-2
22-nov	8	3,23	25,83	C-1*C-2
23-nov	8	3,23	25,83	C-1*C-2
24-nov	8	3,23	25,83	C-1*C-2
25-nov	8	3,23	25,83	C-1*C-2
26-nov	8	3,23	25,83	C-1*C-2
27-nov	8	3,23	25,83	C-1*C-2
28-nov	8	3,23	25,83	C-1*C-2
29-nov	8	3,23	25,83	C-1*C-2
30-nov	8	3,23	25,83	C-1*C-2
TOTAL	240	96,86	774,91	

TARJETA DE TIEMPO**"Expresado en dólares USA \$"**

Al: 30 Diciembre del 2013.

Nombre: Juan Guerrero

Código: 006

Salario por Hora: 3,23

Fecha	Horas trabajadas	Costo hora Ordinaria	Valor Total	Producción
1-oct	8	3,23	25,83	C-2
2-oct	8	3,23	25,83	C-2
3-oct	8	3,23	25,83	C-2
4-oct	8	3,23	25,83	C-2
5-oct	8	3,23	25,83	C-2
6-oct	8	3,23	25,83	C-2
7-oct	8	3,23	25,83	C-2
8-oct	8	3,23	25,83	C-2
9-oct	8	3,23	25,83	C-2
10-oct	8	3,23	25,83	C-2
11-oct	8	3,23	25,83	C-2
12-oct	8	3,23	25,83	C-2
13-oct	8	3,23	25,83	C-2
14-oct	8	3,23	25,83	C-2
15-oct	8	3,23	25,83	C-2
16-oct	8	3,23	25,83	C-2
17-oct	8	3,23	25,83	C-2
18-oct	8	3,23	25,83	C-2
19-oct	8	3,23	25,83	C-2
20-oct	8	3,23	25,83	C-2
21-oct	8	3,23	25,83	C-2
22-oct	8	3,23	25,83	C-2
23-oct				
24-oct				
25-oct				
26-oct				
27-oct				
28-oct				
29-oct				
30-oct				
31-oct				
TOTAL	176	71,03	568,27	

LUIS MANFREDO GALLARDO BRAVO
PLANILLA DE TRABAJO # 1
TRABAJADORES DIRECTOS
Semana 01 al 6 de Octubre del 2013

Trabajador N°	S-1	S-2	S-3	S-4	S-5
Luis Gallardo	48				48
Gonzalo Valdiviezo	48				48
Adolfo Alarcon		48			
Omar Jaramillo		48			
Ricardo Loayza			48	48	0
Juan Guerrero			48	48	0
Total Horas	96	96	96	96	96
Valor Hora	3,23	3,23	3,23	3,23	3,23
TOTAL	309,96	309,96	309,96	309,96	309,96

LUIS MANFREDO GALLARDO BRAVO
PLANILLA DE TRABAJO # 2
TRABAJADORES DIRECTOS
Semana hasta el 13 de Octubre del 2013

Trabajador N°	S-1	S-2	S-3	S-4	S-5
Luis Gallardo	56				56
Gonzalo Valdiviezo	56				56
Adolfo Alarcon		56			
Omar Jaramillo		56			
Ricardo Loayza			56	56	
Juan Guerrero			56	56	
Total Horas	112	112	112	112	112
Valor Hora	3,23	3,23	3,23	3,23	3,23
TOTAL	361,62	361,62	361,62	361,62	361,62

LUIS MANFREDO GALLARDO BRAVO
PLANILLA DE TRABAJO # 3
TRABAJADORES DIRECTOS
Semana hasta el 20 de Octubre del 2013

Trabajador N°	S-2	S-3	S-4	S-5	C-1
Luis Gallardo			56	56	
Gonzalo Valdiviezo			56	56	
Adolfo Alarcon	56				
Omar Jaramillo	56				
Ricardo Loayza		56			24
Juan Guerrero		56			24
Total Horas	112	112	112	112	48
Valor Hora	3,23	3,23	3,23	3,23	3,23
TOTAL	361,62	361,62	361,62	361,62	154,98

LUIS MANFREDO GALLARDO BRAVO
PLANILLA DE TRABAJO # 4
TRABAJADORES DIRECTOS
Semana hasta el 27 de Octubre del 2013

Trabajador N°	S-3	S-4	S-5	C-1
Luis Gallardo		16	56	
Gonzalo Valdiviezo		16	56	
Adolfo Alarcon				
Omar Jaramillo				
Ricardo Loayza	32	40		56
Juan Guerrero	32	40		56
Total Horas	64	112	112	112
Valor Hora	3,23	3,23	3,23	3,23
TOTAL	206,64	361,62	361,62	361,62

LUIS MANFREDO GALLARDO BRAVO
PLANILLA DE TRABAJO # 5
TRABAJADORES DIRECTOS
Semana hasta el 3 de Noviembre del 2013

Trabajador N°	S-4	S-5	C-1	C-3	C-2
Luis Gallardo	32	56			
Gonzalo Valdiviezo	32	56			
Adolfo Alarcon				24	
Omar Jaramillo				24	
Ricardo Loayza			56		32
Juan Guerrero			56		32
Total Horas	64	112	112	48	64
Valor Hora	3,23	3,23	3,23	3,23	3,23
TOTAL		361,62	361,62	154,98	206,64

LUIS MANFREDO GALLARDO BRAVO
PLANILLA DE TRABAJO # 6
TRABAJADORES DIRECTOS
Semana hasta el 10 de Noviembre del 2013

Trabajador N°	S-5	C-1	C-3	C-2
Luis Gallardo	56			
Gonzalo Valdiviezo	56			
Adolfo Alarcon			56	
Omar Jaramillo			56	
Ricardo Loayza		56		56
Juan Guerrero		56		56
Total Horas	112	112	112	112
Valor Hora	3,23	3,23	3,23	3,23
TOTAL	361,62	361,62	361,62	361,62

LUIS MANFREDO GALLARDO BRAVO PLANILLA DE TRABAJO # 7 TRABAJADORES DIRECTOS Semana hasta el 17 de Noviembre del 2013					
Trabajador N°	S-5	C-1	C-3	C-2	C-4
Luis Gallardo	16				24
Gonzalo Valdiviezo	16				24
Adolfo Alarcon			56		
Omar Jaramillo			56		
Ricardo Loayza		56		56	
Juan Guerrero		56		56	
Total Horas	32	112	112	112	48
Valor Hora	3,23	3,23	3,23	3,23	3,23
TOTAL	103,32	361,62	361,62	361,62	154,98

LUIS MANFREDO GALLARDO BRAVO PLANILLA DE TRABAJO # 8 TRABAJADORES DIRECTOS Semana hasta el 24 de Noviembre del 2013				
Trabajador N°	C-1	C-3	C-2	C-4
Luis Gallardo				56
Gonzalo Valdiviezo				56
Adolfo Alarcon		56		
Omar Jaramillo		56		
Ricardo Loayza	56		56	
Juan Guerrero	56		56	
Total Horas	112	112	112	112
Valor Hora	3,23	3,23	3,23	3,23
TOTAL	361,62	361,62	361,62	361,62

LUIS MANFREDO GALLARDO BRAVO PLANILLA DE TRABAJO # 9 TRABAJADORES DIRECTOS Semana hasta el 01 de Diciembre del 2013			
Trabajador Nº	C-3	C-2	C-4
Luis Gallardo			56
Gonzalo Valdiviezo			56
Adolfo Alarcon	48		
Omar Jaramillo	48		
Ricardo Loayza		56	
Juan Guerrero		56	
Total Horas	96	112	112
Valor Hora	3,23	3,23	3,23
TOTAL	309,96	361,62	361,62

LUIS MANFREDO GALLARDO BRAVO PLANILLA DE TRABAJO # 10 TRABAJADORES DIRECTOS Semana hasta el 08 de Diciembre del 2013		
Trabajador Nº	C-2	C-4
Luis Gallardo		56
Gonzalo Valdiviezo		56
Adolfo Alarcon		
Omar Jaramillo		
Ricardo Loayza	56	
Juan Guerrero	56	
Total Horas	112	112
Valor Hora	3,23	3,23
TOTAL	361,62	361,62

LUIS MANFREDO GALLARDO BRAVO PLANILLA DE TRABAJO # 11 TRABAJADORES DIRECTOS Semana hasta el 15 de Diciembre del 2013		
Trabajador Nº	C-2	C-4
Luis Gallardo		56
Gonzalo Valdiviezo		56
Adolfo Alarcon		
Omar Jaramillo		
Ricardo Loayza	56	
Juan Guerrero	56	
Total Horas	112	112
Valor Hora	3,23	3,23
TOTAL	361,62	361,62

LUIS MANFREDO GALLARDO BRAVO PLANILLA DE TRABAJO # 12 TRABAJADORES DIRECTOS Semana hasta el 22 de Diciembre del 2013		
Trabajador Nº	C-2	C-4
Luis Gallardo		40
Gonzalo Valdiviezo		40
Adolfo Alarcon		
Omar Jaramillo		
Ricardo Loayza	16	
Juan Guerrero	16	
Total Horas	32	80
Valor Hora	3,23	3,23
TOTAL	103,32	258,30

LUIS MANFREDO GALLARDO BRAVO

HOJA DE COSTOS N°001

"Expresado en dólares USA \$"

PRODUCTO: Pollos de 0 a 5 libras CAMADA S-1

ORDEN DE PRODUCCION N°: 001

CÓDIGO: 1.1.04.01

CANTIDAD: 8.798

ELEMENTOS DE COSTO	Fecha	Descripción	Cant.	V/u	V/t	Observaciones
MATERIA E INSUMOS			-	-	-	
MANO DE OBRA	13 de Octubre	Planilla N°001; Planilla N°002	208	3,23	671,59	
COSTOS IND. PRODUCCION	30 de Octubre	M.O.I.	-	-	64,00	

RESUMEN	
ELEMENTOS	VALOR
Materiales e Insumos	-
Mano de Obra	671,59
Costos Indirectos	64,00
COSTO TOTAL:	735,59
COSTO SEGÚN INV. INICIAL	34.312,20
COSTO TOTAL:	35.047,79
COSTO UNITARIO	3,98

Elaborado Por: f).....

Aprobado por: f).....

LUIS MANFREDO GALLARDO BRAVO

HOJA DE COSTOS N°002

"Expresado en dólares USA \$"

PRODUCTO: Pollos de 0 a 5 libras CAMADA S-2

ORDEN DE PRODUCCION N°: 002

CÓDIGO: 1.1.04.02

CANTIDAD: 1.100

ELEMENTOS DE COSTO	Fecha	Descripción	Cant.	V/u	V/t	Observaciones
MATERIA E INSUMOS	1 de Octubre	Inicial	26	25	650,00	
	7 de Octubre	Engorde	33	25	825,00	
MANO DE OBRA	06 de Octubre	Planilla N°001	320	3,23	1033,21	
COSTOS INDIRECTOS DE PRODUCCIÓN	30 de Octubre	Consumo de agua	-	-	3,00	
	30 de Octubre	Pago de energía eléctrica	-	-	19,73	
	30 de Octubre	Consumo mat. de oficina	-	-	3,00	
	30 de Octubre	Consumo de mat. de aseo	-	-	5,40	
	30 de Octubre	Consumo de herramientas	-	-	18,00	
	30 de Octubre	Consumo de implementos avícolas	-	-	12,00	
	30 de Octubre	Depreciación de vehículos	-	-	316,00	
	30 de Octubre	Depreciación de pozos	-	-	2,25	
	30 de Octubre	Depreciación de galpones	-	-	70,20	
			Total de costos Indirectos			449,58
	30 de Octubre	M.O.I.	-	-	64,00	

RESUMEN	
ELEMENTOS	VALOR
Materiales e Insumos	1.475,00
Mano de Obra	1.033,21
Costos Indirectos	963,16
COSTO TOTAL:	3.471,37
COSTO SEGÚN INV. INICIAL	2.530,00
COSTO TOTAL:	6.001,37
COSTO UNITARIO	5,455793

Elaborado Por: f).....

Aprobado por: f).....

LUIS MANFREDO GALLARDO BRAVO

HOJA DE COSTOS N°003

"Expresado en dólares USA \$"

PRODUCTO: Pollos de 0 a 5 libras CAMADA S-2

ORDEN DE PRODUCCION N°: 003

CÓDIGO: 1.1.04.02

CANTIDAD: 1.156

ELEMENTOS DE COSTO	Fecha	Descripción	Cant.	V/u	V/t	Observaciones
MATERIA E INSUMOS	1 de Octubre	Inicial	27	25	675,00	
	7 de Octubre	Engorde	34	25	850,00	
MANO DE OBRA	06 de Octubre	Planilla N°001	336,290909	3,23	1085,81	
COSTOS INDIRECTOS DE PRODUCCIÓN	30 de Octubre	Consumo de agua	-	-	3,00	
	30 de Octubre	Pago de energía eléctrica	-	-	19,73	
	30 de Octubre	Consumo mat. de oficina	-	-	3,00	
	30 de Octubre	Consumo de mat. de aseo	-	-	5,40	
	30 de Octubre	Consumo de herramientas	-	-	18,00	
	30 de Octubre	Consumo de implementos avícolas	-	-	12,00	
	30 de Octubre	Depreciación de vehículos	-	-	316,00	
	30 de Octubre	Depreciación de pozos	-	-	2,25	
	30 de Octubre	Depreciación de galpones	-	-	70,20	
			Total de costos Indirectos			449,58
	30 de Octubre	M.O.I.	-	-	64,00	

RESUMEN	
ELEMENTOS	VALOR
Materiales e Insumos	1.525,00
Mano de Obra	1.085,81
Costos Indirectos	963,16
COSTO TOTAL:	3.573,97
COSTO SEGÚN INV. INICIAL	2.658,80
COSTO TOTAL:	6.232,77
COSTO UNITARIO	5,391671

Elaborado Por: f).....

Aprobado por: f).....

LUIS MANFREDO GALLARDO BRAVO

HOJA DE COSTOS N°004

"Expresado en dólares USA \$"

PRODUCTO: Pollos de 0 a 5 libras CAMADA S-2

ORDEN DE PRODUCCION N°: 004

CÓDIGO: 1.1.04.02

CANTIDAD: 1.177

ELEMENTOS DE COSTO	Fecha	Descripción	Cant.	V/u	V/t	Observaciones
MATERIA E INSUMOS	1 de Octubre	Inicial	28	25	700,00	
	7 de Octubre	Engorde	35	25	875,00	
MANO DE OBRA	06 de Octubre	Planilla N°001;002;003	342,40	3,23	1105,54	
COSTOS IND. PRODUCCIÓN	30 de Octubre	Consumo de agua	-	-	3,00	
	30 de Octubre	Pago de energía eléctrica	-	-	19,73	
	30 de Octubre	Consumo mat. de oficina	-	-	3,00	
	30 de Octubre	Consumo de mat. de aseo	-	-	5,40	
	30 de Octubre	Consumo de herramientas	-	-	18,00	
	30 de Octubre	Consumo de implementos avícolas	-	-	12,00	
	30 de Octubre	Depreciación de vehículos	-	-	316,00	
	30 de Octubre	Depreciación de pozos	-	-	2,25	
	30 de Octubre	Depreciación de galpones	-	-	70,20	
			Total de costos Indirectos			449,58
	30 de Octubre	M.O.I.	-	-	64,00	

RESUMEN	
ELEMENTOS	VALOR
Materiales e Insumos	1.575,00
Mano de Obra	1.105,54
Costos Indirectos	963,16
COSTO TOTAL:	3.643,70
COSTO SEGÚN INV. INICIAL	2.707,10
COSTO TOTAL:	6.350,80
COSTO UNITARIO	5,40

Elaborado Por: f).....

Aprobado por: f).....

LUIS MANFREDO GALLARDO BRAVO

HOJA DE COSTOS N°005

"Expresado en dólares USA \$"

PRODUCTO: Pollos de 0 a 5 libras CAMADA S-3

ORDEN DE PRODUCCION N°: 005

CÓDIGO: 1.1.04.03

CANTIDAD: 1.200

ELEMENTOS DE COSTO	Fecha	Descripción	Cant.	V/u	V/t	Observaciones
MATERIA E INSUMOS	1 de Octubre	Inicial	50	25	1250,00	
	7 de Octubre	Engorde	35	25	875,00	
MANO DE OBRA	06 de Octubre	Planilla N°001;002;003;004	384,00	3,23	1239,85	
COSTOS IND. PRODUCCIÓN	30 de Octubre	Consumo de agua	-	-	3,00	
	30 de Octubre	Pago de energía eléctrica	-	-	19,73	
	30 de Octubre	Consumo mat. de oficina	-	-	3,00	
	30 de Octubre	Consumo de mat. de aseo	-	-	5,40	
	30 de Octubre	Consumo de herramientas	-	-	18,00	
	30 de Octubre	Consumo de implementos avícolas	-	-	12,00	
	30 de Octubre	Depreciación de vehículos	-	-	316,00	
	30 de Octubre	Depreciación de pozos	-	-	2,25	
	30 de Octubre	Depreciación de galpones	-	-	70,20	
			Total de costos Indirectos			449,58
	30 de Octubre	M.O.I.	-	-	64,00	

RESUMEN	
ELEMENTOS	VALOR
Materiales e Insumos	2.125,00
Mano de Obra	1.239,85
Costos Indirectos	963,16
COSTO TOTAL:	4.328,01
COSTO SEGÚN INV. INICIAL	2.280,00
COSTO TOTAL:	6.608,01
COSTO UNITARIO	5,51

Elaborado Por: f).....

Aprobado por: f).....

LUIS MANFREDO GALLARDO BRAVO

HOJA DE COSTOS N°006

"Expresado en dólares USA \$"

PRODUCTO: Pollos de 0 a 5 libras CAMADA S-4

ORDEN DE PRODUCCION N°: 006

CÓDIGO: 1.1.04.05

CANTIDAD: 19.725

ELEMENTOS DE COSTO	Fecha	Descripción	Cant.	V/u	V/t	Observaciones
MATERIA E INSUMOS	1 de Octubre	Materiales e insumos	-	-	16923,55	
	7 de Octubre	Materiales e insumos	-	-	17325,00	
MANO DE OBRA	30 de Octubre	Planilla N°001;002;003;004;005	496,00	3,23	1601,48	
COSTOS IND. PRODUCCIÓN	30 de Octubre	Consumo de agua	-	-	3,00	
	30 de Octubre	Pago de energía eléctrica	-	-	19,73	
	30 de Octubre	Consumo mat. de oficina	-	-	3,00	
	30 de Octubre	Consumo de mat. de aseo	-	-	5,40	
	30 de Octubre	Consumo de herramientas	-	-	18,00	
	30 de Octubre	Consumo de implementos avícolas	-	-	12,00	
	30 de Octubre	Depreciación de vehículos	-	-	316,00	
	30 de Octubre	Depreciación de pozos	-	-	2,25	
	30 de Octubre	Depreciación de galpones	-	-	70,20	
			Total de costos Indirectos			449,58
	30 de Octubre	M.O.I.	-	-	64,00	

RESUMEN	
ELEMENTOS	VALOR
Materiales e Insumos	34.248,55
Mano de Obra	1.601,48
Costos Indirectos	963,16
COSTO TOTAL:	36.813,19
COSTO SEGÚN INV. INICIAL	13.018,50
COSTO TOTAL:	49.831,69
COSTO UNITARIO	2,53

Elaborado Por: f).....

Aprobado por: f).....

LUIS MANFREDO GALLARDO BRAVO

HOJA DE COSTOS N°007

"Expresado en dólares USA \$"

PRODUCTO: Pollos de 0 a 5 libras CAMADA S-5

ORDEN DE PRODUCCION N°: 007

CÓDIGO: 1.1.04.06

CANTIDAD: 14.000

ELEMENTOS DE COSTO	Fecha	Descripción	Cant.	V/u	V/t	Observaciones
MATERIA E INSUMOS	01 de Octubre de	materiales e insumos	370	25	9250,00	
	10 de Octubre de	materiales e insumos			2311,39	
	18 de Octubre	materiales e insumos	600	25	15000,00	
MANO DE OBRA	12 de Noviembre	planillas desde la 01;07	688,00	3,23	2221,41	
COSTOS IND. PRODUCCIÓN	30 de Octubre	Consumo de agua	-	-	3,00	
	30 de Octubre	Pago de energía eléctrica	-	-	19,73	
	30 de Octubre	Consumo mat. de oficina	-	-	3,00	
	30 de Octubre	Consumo de mat. de aseo	-	-	5,40	
	30 de Octubre	Consumo de herramientas	-	-	18,00	
	30 de Octubre	Consumo de implementos avícolas	-	-	12,00	
	30 de Octubre	Depreciación de vehículos	-	-	316,00	
	30 de Octubre	Depreciación de pozos	-	-	2,25	
	30 de Octubre	Depreciación de galpones	-	-	70,20	
	30 de Octubre	M.O.I.	-	-	128,00	

RESUMEN	
ELEMENTOS	VALOR
Materiales e Insumos	26.561,39
Mano de Obra	2.221,41
Costos Indirectos	577,58
COSTO TOTAL:	29.360,38
COSTO SEGÚN INV. INICIAL	6.580,00
COSTO TOTAL:	35.940,38
COSTO UNITARIO	2,57

Elaborado Por: f).....

Aprobado por: f).....

LUIS MANFREDO GALLARDO BRAVO

HOJA DE COSTOS N°008

"Expresado en dólares USA \$"

PRODUCTO: Pollos de 0 a 5 libras CAMADA C-1

ORDEN DE PRODUCCION N°: 008

CÓDIGO: 0.8

CANTIDAD: 6.455

ELEMENTOS DE COSTO	Fecha	Descripción	Cant.	V/u	V/t	Observaciones
MATERIA E INSUMOS	01 de Octubre de	Pre inicial	187	25	4675,00	
	10 de Octubre de	Inicial	68	25	1700,00	
	15 de Octubre de	Insumos			1146,01	
	25 de Octubre de	Engorde	210	25	5250,00	
MANO DE OBRA	24 de Noviembre	Planillas trabajo	608,00	3,23	1963,10	
COSTOS IND. PRODUCCIÓN	30 de Octubre	Consumo de agua	-	-	3,00	
	30 de Octubre	Pago de energía eléctrica	-	-	19,73	
	30 de Octubre	Consumo mat. de oficina	-	-	3,00	
	30 de Octubre	Consumo de mat. de aseo	-	-	5,40	
	30 de Octubre	Consumo de herramientas	-	-	18,00	
	30 de Octubre	Consumo de implementos avícolas	-	-	12,00	
	30 de Octubre	Depreciación de vehículos	-	-	316,00	
	30 de Octubre	Depreciación de pozos	-	-	2,25	
	30 de Octubre	Depreciación de galpones	-	-	70,20	
	30 de Octubre	M.O.I.	-	-	128,00	

RESUMEN	
ELEMENTOS	VALOR
Materiales e Insumos	12.771,01
Mano de Obra	1.963,10
Costos Indirectos	577,58
COSTO TOTAL:	15.311,69
COSTO SEGÚN INV. INICIAL	3.072,58
COSTO TOTAL:	18.384,27
COSTO UNITARIO	2,85

Elaborado Por: f).....

Aprobado por: f).....

LUIS MANFREDO GALLARDO BRAVO

HOJA DE COSTOS N°009

"Expresado en dólares USA \$"

PRODUCTO: Pollos de 0 a 5 libras CAMADA C-1

ORDEN DE PRODUCCION N°: 009

CÓDIGO: 0.9

CANTIDAD: 8.545

ELEMENTOS DE COSTO	Fecha	Descripción	Cant.	V/u	V/t	Observaciones
MATERIA E INSUMOS	18 de Octubre de	Pre inicial	50	25	1250,00	
	28 de Octubre de	Inicial	85	25	2125,00	
	28 de Octubre de	Insumos			1036,01	
	28 de Octubre de	Engorde	380	25	9500,00	
MANO DE OBRA	24 de Noviembre	Planillas trabajo	608,00	3,23	1963,10	
COSTOS IND. PRODUCCIÓN	30 de Octubre	Consumo de agua	-	-	3,00	
	30 de Octubre	Pago de energía eléctrica	-	-	19,73	
	30 de Octubre	Consumo mat. de oficina	-	-	3,00	
	30 de Octubre	Consumo de mat. de aseo	-	-	5,40	
	30 de Octubre	Consumo de herramientas	-	-	18,00	
	30 de Octubre	Consumo de implementos avícolas	-	-	12,00	
	30 de Octubre	Depreciación de vehículos	-	-	316,00	
	30 de Octubre	Depreciación de pozos	-	-	2,25	
	30 de Octubre	Depreciación de galpones	-	-	70,20	
	30 de Octubre	M.O.I.	-	-	128,00	

RESUMEN	
ELEMENTOS	VALOR
Materiales e Insumos	13.911,01
Mano de Obra	1.963,10
Costos Indirectos	577,58
COSTO TOTAL:	16.451,69
COSTO SEGÚN INV. INICIAL	4.067,42
COSTO TOTAL:	20.519,11
COSTO UNITARIO	2,40

Elaborado Por: f).....

Aprobado por: f).....

LUIS MANFREDO GALLARDO BRAVO

HOJA DE COSTOS N°010

"Expresado en dólares USA \$"

PRODUCTO: Pollos de 0 a 5 libras .

ORDEN DE PRODUCCION N°: 010

CÓDIGO: 0.10

CANTIDAD: 8.963

ELEMENTOS DE COSTO	Fecha	Descripción	Cant.	V/u	V/t	Observaciones
MATERIA E INSUMOS	01 de Noviembre	Alimentos e insumos			4242,56	
	18 de Noviembre	Alimentos e insumos			21250,00	
MANO DE OBRA	30 de Noviembre	Planillas de trabajo C-3	480,00	3,23	1549,82	
COSTOS IND. PRODUCCIÓN	30 de Octubre	Consumo de agua	-	-	3,00	
	30 de Octubre	Pago de energía eléctrica	-	-	19,73	
	30 de Octubre	Consumo mat. de oficina	-	-	3,00	
	30 de Octubre	Consumo de mat. de aseo	-	-	5,40	
	30 de Octubre	Consumo de herramientas	-	-	18,00	
	30 de Octubre	Consumo de implementos avícolas	-	-	12,00	
	30 de Octubre	Depreciación de vehículos	-	-	316,00	
	30 de Octubre	Depreciación de pozos	-	-	2,25	
	30 de Octubre	Depreciación de galpones	-	-	70,20	
	30 de Octubre	M.O.I.	-	-	128,00	

RESUMEN	
ELEMENTOS	VALOR
Materiales e Insumos	25.492,56
Mano de Obra	1.549,82
Costos Indirectos	577,58
COSTO TOTAL:	27.619,96
COSTO SEGÚN INV. INICIAL	4.266,39
COSTO TOTAL:	31.886,35
COSTO UNITARIO	3,56

Elaborado Por: f).....

Aprobado por: f).....

LUIS MANFREDO GALLARDO BRAVO

HOJA DE COSTOS N°011

"Expresado en dólares USA \$"

PRODUCTO: Pollos de 0 a 5 libras .

ORDEN DE PRODUCCION N°: 011

CÓDIGO: 0.11

CANTIDAD: 16.834

ELEMENTOS DE COSTO	Fecha	Descripción	Cant.	V/u	V/t	Observaciones
MATERIA E INSUMOS	31 de Octubre	Alimentos e insumos			8162,40	
	20 de Noviembre	Alimentos e insumos			25000,00	
MANO DE OBRA	17 de Diciembre	Planillas de trabajo	768,00	3,23	2479,71	
COSTOS IND. PRODUCCIÓN	30 de Octubre	Consumo de agua	-	-	3,00	
	30 de Octubre	Pago de energía eléctrica	-	-	19,73	
	30 de Octubre	Consumo mat. de oficina	-	-	3,00	
	30 de Octubre	Consumo de mat. de aseo	-	-	5,40	
	30 de Octubre	Consumo de herramientas	-	-	18,00	
	30 de Octubre	Consumo de implementos avícolas	-	-	12,00	
	30 de Octubre	Depreciación de vehículos	-	-	316,00	
	30 de Octubre	Depreciación de pozos	-	-	2,25	
	30 de Octubre	Depreciación de galpones	-	-	70,20	
	30 de Octubre	M.O.I.	-	-	128,00	

RESUMEN	
ELEMENTOS	VALOR
Materiales e Insumos	33.162,40
Mano de Obra	2.479,71
Costos Indirectos	577,58
COSTO TOTAL:	36.219,69
COSTO SEGÚN INV. INICIAL	8.012,98
COSTO TOTAL:	44.232,67
COSTO UNITARIO	2,63

Elaborado Por: f).....

Aprobado por: f).....

LUIS MANFREDO GALLARDO BRAVO

HOJA DE COSTOS N°012

"Expresado en dólares USA \$"

PRODUCTO: Pollos de 0 a 5 libras .

ORDEN DE PRODUCCION N°: 0012

CÓDIGO: 0.12

CANTIDAD: 12.000

ELEMENTOS DE COSTO	Fecha	Descripción	Cant.	V/u	V/t	Observaciones
MATERIA E INSUMOS	15 de Noviembre	Alimentos e insumos			4851,80	
	02 de Diciembre	Alimentos e insumos			17500,00	
MANO DE OBRA	20 de Diciembre	Planillas de trabajo	576	3,23	1859,78	
COSTOS IND. PRODUCCIÓN	30 de Octubre	Consumo de agua	-	-	3,00	
	30 de Octubre	Pago de energía eléctrica	-	-	19,73	
	30 de Octubre	Consumo mat. de oficina	-	-	3,00	
	30 de Octubre	Consumo de mat. de aseo	-	-	5,40	
	30 de Octubre	Consumo de herramientas	-	-	18,00	
	30 de Octubre	Consumo de implementos avícolas	-	-	12,00	
	30 de Octubre	Depreciación de vehículos	-	-	316,00	
	30 de Octubre	Depreciación de pozos	-	-	2,25	
	30 de Octubre	Depreciación de galpones	-	-	70,20	
	30 de Octubre	M.O.I.	-	-	128,00	

RESUMEN	
ELEMENTOS	VALOR
Materiales e Insumos	22.351,80
Mano de Obra	1.859,78
Costos Indirectos	577,58
COSTO TOTAL:	24.789,16
COSTO SEGÚN INV. INICIAL	5.712,00
COSTO TOTAL:	30.501,16
COSTO UNITARIO	2,54

Elaborado Por: f).....

Aprobado por: f).....

LUIS MANFREDO GALLARDO BRAVO**ROL DE PAGOS****RUC: 0702869306001****MES: Octubre**

NUM	NOMINA	CARGO	INGRESOS			DEDUCCIONES				LIQUIDO A PAGAR	FIRMAS
			SALARIO	HORAS EXTRAS	TOTAL DE INGRESOS	APORTE PERSONAL	ANTIC.	COMIS.	TOTAL DE EGRESOS		
1	Luis Gallardo	Obrero	400,00	0,00	400,00	37,40			37,40	362,60	
2	Gonzalo Valdiviezo	Obrero	400,00	0,00	400,00	37,40			37,40	362,60	
3	Adolfo Alarcon	Obrero	400,00	0,00	400,00	37,40			37,40	362,60	
4	Omar Jaramillo	Obrero	400,00	0,00	400,00	37,40			37,40	362,60	
5	Ricardo Loayza	Obrero	400,00	0,00	400,00	37,40			37,40	362,60	
6	Juan Guerrero	Obrero	400,00	0,00	400,00	37,40			37,40	362,60	
	<u>TOTALES:</u>		2400,00	0,00	2400,00	224,40			224,40	2175,60	

ELABORADO POR:**REVISADO POR:****APROBADO POR:**

LUIS MANFREDO GALLARDO BRAVO

ROL DE PAGOS

RUC: 0702869306001

MES: Noviembre

NUM	NOMINA	CARGO	INGRESOS			DEDUCCIONES				LIQUIDO A PAGAR	FIRMAS
			SALARIO	HORAS EXTRAS	TOTAL DE INGRESOS	APORTE PERSONAL	ANTIC.	COMIS.	TOTAL DE EGRESOS		
1	Luis Gallardo	Obrero	400,00	0,00	400,00	37,40			37,40	362,60	
2	Gonzalo Valdiviezo	Obrero	400,00	0,00	400,00	37,40			37,40	362,60	
3	Adolfo Alarcon	Obrero	400,00	0,00	400,00	37,40			37,40	362,60	
4	Omar Jaramillo	Obrero	400,00	0,00	400,00	37,40			37,40	362,60	
5	Ricardo Loayza	Obrero	400,00	0,00	400,00	37,40			37,40	362,60	
6	Juan Guerrero	Obrero	400,00	0,00	400,00	37,40			37,40	362,60	
	<u>TOTALES:</u>		2400,00	0,00	2400,00	224,40			224,40	2175,60	

ELABORADO POR:

REVISADO POR:

APROBADO POR:

LUIS MANFREDO GALLARDO BRAVO

ROL DE PAGOS

RUC: 0702869306001

MES: Diciembre

NUM	NOMINA	CARGO	INGRESOS			DEDUCCIONES				LIQUIDO A PAGAR	FIRMAS
			SALARIO	HORAS EXTRAS	TOTAL DE INGRESOS	APORTE PERSONAL	ANTIC.	COMIS.	TOTAL DE EGRESOS		
1	Luis Gallardo	Obrero	400,00	0,00	400,00	37,40			37,40	362,60	
2	Gonzalo Valdiviezo	Obrero	400,00	0,00	400,00	37,40			37,40	362,60	
3	Adolfo Alarcon	Obrero	400,00	0,00	400,00	37,40			37,40	362,60	
4	Omar Jaramillo	Obrero	400,00	0,00	400,00	37,40			37,40	362,60	
5	Ricardo Loayza	Obrero	400,00	0,00	400,00	37,40			37,40	362,60	
6	Juan Guerrero	Obrero	400,00	0,00	400,00	37,40			37,40	362,60	
	<u>TOTALES:</u>		2400,00	0,00	2400,00	224,40			224,40	2175,60	

ELABORADO POR:

REVISADO POR:

APROBADO POR:

LUIS MANFREDO GALLARDO BRAVO

ROL DE PAGOS

RUC: 0702869306001

MES: Octubre

NUM	NOMINA	CARGO	INGRESOS			DEDUCCIONES			LIQUIDO A PAGAR	FIRMAS	
			SALARIO	HORAS EXTRAS	TOTAL DE INGRESOS	APOORTE PERSONAL	ANTIC.	COMIS.			TOTAL DE EGRESOS
1	Luis Gallardo	Obrero	384,00	0,00	384,00	35,90			35,90	348,10	
	<u>TOTALES:</u>		384,00	0,00	384,00	35,90			35,90	348,10	

ELABORADO POR:

REVISADO POR:

APROBADO POR:

LUIS MANFREDO GALLARDO BRAVO

ROL DE PROVISIONES

RUC: 0702869306001

MES: Octubre

NUM	NOMINA	CARGO	INGRESOS						APORTE PATRONAL 12,15%		
			SALARIO	HORAS EXTRAS	TOTAL DE INGRESOS	FONDO DE RESERVA	VACACIONES	TOTAL DE PROVISIONES	11,15%	IECE 0,50%	SECAP 0,50%
1	Luis Gallardo	Obrero	400,00	-	400,00	33,33	16,67	50,00	44,60	2,00	2,00
2	Gonzalo Valdiviezo	Obrero	400,00	-	400,00	33,33	16,67	50,00	44,60	2,00	2,00
3	Adolfo Alarcon	Obrero	400,00		400,00	33,33	16,67	50,00	44,60	2,00	2,00
4	Omar Jaramillo	Obrero	400,00		400,00	33,33	16,67	50,00	44,60	2,00	2,00
5	Ricardo Loayza	Obrero	400,00		400,00	33,33	16,67	50,00	44,60	2,00	2,00
6	Juan Guerrero	Obrero	400,00		400,00	33,33	16,67	50,00	44,60	2,00	2,00
	<u>TOTALES:</u>		2.400,00	-	2.400,00	200,00	100,00	300,00	267,60	12,00	12,00

ELABORADO POR:

REVISADO POR:

APROBADO POR:

LUIS MANFREDO GALLARDO BRAVO

ROL DE PROVISIONES

RUC: 0702869306001

MES: Noviembre

NUM	NOMINA	CARGO	INGRESOS						APORTE PATRONAL 12,15%		
			SALARIO	HORAS EXTRAS	TOTAL DE INGRESOS	FONDO DE RESERVA	VACACIONES	TOTAL DE PROVISIONES	11,15%	IECE 0,50%	SECAP 0,50%
1	Luis Gallardo	Obrero	400,00	-	400,00	33,33	16,67	50,00	44,60	2,00	2,00
2	Gonzalo Valdiviezo	Obrero	400,00	-	400,00	33,33	16,67	50,00	44,60	2,00	2,00
3	Adolfo Alarcon	Obrero	400,00		400,00	33,33	16,67	50,00	44,60	2,00	2,00
4	Omar Jaramillo	Obrero	400,00		400,00	33,33	16,67	50,00	44,60	2,00	2,00
5	Ricardo Loayza	Obrero	400,00		400,00	33,33	16,67	50,00	44,60	2,00	2,00
6	Juan Guerrero	Obrero	400,00		400,00	33,33	16,67	50,00	44,60	2,00	
	<u>TOTALES:</u>		2.400,00	-	2.400,00	200,00	100,00	300,00	267,60	12,00	10,00

ELABORADO POR:

REVISADO POR:

APROBADO POR:

LUIS MANFREDO GALLARDO BRAVO

ROL DE PROVISIONES

RUC: 0702869306001

MES: Diciembre

NUM	NOMINA	CARGO	INGRESOS						APORTE PATRONAL 12,15%		
			SALARIO	HORAS EXTRAS	TOTAL DE INGRESOS	FONDO DE RESERVA	VACACIONES	TOTAL DE PROVISIONES	11,15%	IECE 0,50%	SECAP 0,50%
1	Luis Gallardo	Obrero	400,00	-	400,00	33,33	16,67	50,00	44,60	2,00	2,00
2	Gonzalo Valdiviezo	Obrero	400,00	-	400,00	33,33	16,67	50,00	44,60	2,00	2,00
3	Adolfo Alarcon	Obrero	400,00		400,00	33,33	16,67	50,00	44,60	2,00	2,00
4	Omar Jaramillo	Obrero	400,00		400,00	33,33	16,67	50,00	44,60	2,00	2,00
5	Ricardo Loayza	Obrero	400,00		400,00	33,33	16,67	50,00	44,60	2,00	2,00
6	Juan Guerrero	Obrero	400,00		400,00	33,33	16,67	50,00	44,60	2,00	
	<u>TOTALES:</u>		2.400,00	-	2.400,00	200,00	100,00	300,00	267,60	12,00	10,00

ELABORADO POR:

REVISADO POR:

APROBADO POR:

LUIS MANFREDO GALLARDO BRAVO

ROL DE PROVISIONES

RUC: 0702869306001

MES: Octubre

NUM	NOMINA	CARGO	INGRESOS						APORTE PATRONAL 12,15%		
			SALARIO	HORAS EXTRAS	TOTAL DE INGRESOS	FONDO DE RESERVA	VACACIONES	TOTAL DE PROVISIONES	11,15%	IECE 0,50%	SECAP 0,50%
1	Luis Gallardo	Obrero	384,00	-	384,00	32,00	16,00	48,00	42,82	1,92	1,92
	<u>TOTALES:</u>		384,00	-	384,00	32,00	16,00	48,00	42,82	1,92	1,92

ELABORADO POR:

REVISADO POR:

APROBADO POR:

LUIS MANFREDO GALLARDO BRAVO ROL DE PAGOS ADMINISTRATIVO RUC: 0702869306001 MES: Octubre												
NUM	NOMINA	CARGO	INGRESOS		DEDUCCIONES					LIQUIDO A PAGAR	FIRMAS	
			SALARIO	TOTAL DE INGRESOS	APORTE PERSONAL	ANTICIPO	RETENCIONES JUDICIALES	COMISARIATO	TOTAL DE EGRESOS			
1	Sara Cabrera	Secretaria	450,00	450,00	42,08	-	-	-	-	42,08	407,93	
	<u>TOTALES:</u>		450,00	450,00	42,08	-	-	-	-	42,08	407,93	
			ELABORADO POR:			REVISADO POR:			APROBADO POR:			

LUIS MANFREDO GALLARDO BRAVO ROL DE PROVISIONES RUC: 0702869306001 MES: Octubre												
NUM	NOMINA	CARGO	INGRESOS		PROVISIONES					APORTE PATRONAL 12,15%		
			SALARIO	TOTAL DE INGRESOS	DECIMO TERCERO	DECIMO CUARTO	FONDO DE RESERVA	VACACIONES	TOTAL PROVISIONES	11,15%	IECE 0,50%	SECAP 0,50%
1	Sara Cabrera	Secretaria	450,00	450,00	37,50	22,00	37,50	18,75	115,75	50,18	2,25	2,25
	<u>TOTALES:</u>		450,00	450,00	37,50	22,00	37,50	18,75	115,75	50,18	2,25	2,25
			ELABORADO POR:			REVISADO POR:			APROBADO POR:			

LUIS MANFREDO GALLARDO BRAVO												
ROL DE PAGOS ADMINISTRATIVO												
RUC: 0702869306001												
MES: Diciembre												
NUM	NOMINA	CARGO	INGRESOS		DEDUCCIONES					LIQUIDO A PAGAR	FIRMAS	
			SALARIO	TOTAL DE INGRESOS	APORTE PERSONAL	ANTICIPO	RETENCIONES JUDICIALES	COMISARIATO	TOTAL DE EGRESOS			
1	Sara Cabrera	Secretaria	450,00	450,00	42,08	-	-	-	-	42,08	407,93	
	<u>TOTALES:</u>		450,00	450,00	42,08	-	-	-	-	42,08	407,93	
			ELABORADO POR:			REVISADO POR:			APROBADO POR:			

LUIS MANFREDO GALLARDO BRAVO												
ROL DE PROVISIONES												
RUC: 0702869306001												
MES: Diciembre												
NUM	NOMINA	CARGO	INGRESOS		PROVISIONES					APORTE PATRONAL 12,15%		
			SALARIO	TOTAL DE INGRESOS	DECIMO TERCERO	DECIMO CUARTO	FONDO DE RESERVA	VACACIONES	TOTAL DE PROVISIONES	11,15%	IECE 0,50%	SECAP 0,50%
1	Sara Cabrera	Secretaria	450,00	450,00	37,50	22,00	37,50	18,75	115,75	50,18	2,25	2,25
	<u>TOTALES:</u>		450,00	450,00	37,50	22,00	37,50	18,75	115,75	50,18	2,25	2,25
			ELABORADO POR:			REVISADO POR:			APROBADO POR:			

LUIS MANFREDO GALLARDO BRAVO
VALOR HORA DE LA MANO DE OBRA DIRECTA
RUC: 0702869306001
01 DE OCTUBRE AL 30 DE DICIEMBRE DEL 2013
EXPRESADO EN DÓLARES USD \$

Sueldo Básico Unificado		400,00
(+) IESS por pagar		48,60
Ap. P. 12,15%	48,60	
(+) remuneraciones adicionales por pagar		59,83
10mo. 3er	33,33	
10mo. 4to	26,50	
Vacaciones	26,50	26,50
(+) Fondo de reserva por pagar		33,33
TOTAL GANADO		568,27
Costo hora =	Total ganado / 22 días / 8 horas	
Costo hora =	3,22878788	
Costo hora =	3,2287879	

MUEBLES Y ENSERES

Depreciación $\frac{(\text{Valor del Activo} - \text{Valor Residual})}{\text{N}^\circ \text{ de años}}$

$$D = \frac{480,00 - 10\%}{10 \text{ años}}$$

$$D = \frac{480,00 - 48,00}{10}$$

$$D = 43,20 = \frac{43,20}{12} = 3,600$$

EQUIPO DE COMPUTACION

Depreciación $\frac{(\text{Valor del Activo} - \text{Valor Residual})}{\text{N}^\circ \text{ de años}}$

$$D = \frac{1750,00 - 10\%}{3 \text{ años}}$$

$$D = \frac{1750,00 - 175,00}{3}$$

$$D = 525,00 = \frac{525,00}{12} = 43,750$$

MAQUINARIA Y EQUIPO

Depreciación $\frac{(\text{Valor del Activo} - \text{Valor Residual})}{\text{N}^\circ \text{ de años}}$

$$D = \frac{5950,00 - 10\%}{10 \text{ años}}$$

$$D = \frac{5950,00 - 595,00}{10}$$

$$D = 535,50 = \frac{535,50}{12} = 44,63$$

VEHICULOS

Depreciación $\frac{(\text{Valor del Activo} - \text{Valor Residual})}{\text{N}^\circ \text{ de años}}$

$$D = \frac{118.500,00 - 10\%}{5 \text{ años}}$$

$$D = \frac{118.500,00 - 11850,00}{5}$$

$$D = 21330,00 = \underline{1777,50}$$

POZOS Y TANQUES

Depreciación $\frac{(\text{Valor del Activo} - \text{Valor Residual})}{\text{N}^\circ \text{ de años}}$

$$D = \frac{1500,00 - 10\%}{10 \text{ años}}$$

$$D = \frac{1500,00 - 150,00}{10}$$

$$D = 135,00 = \frac{135,00}{12} = 11,25$$

EDIFICIOS

Depreciación $\frac{(\text{Valor del Activo} - \text{Valor Residual})}{\text{N}^\circ \text{ de años}}$

$$D = \frac{100000,00 - 5\%}{20 \text{ años}}$$

$$D = \frac{100000,00 - 5000,00}{20}$$

$$D = 4750,00 = \frac{4750,00}{12} = 395,83$$

GALPONES

Depreciación $\frac{(\text{Valor del Activo} - \text{Valor Residual})}{\text{N}^\circ \text{ de años}}$

$$D = \frac{46800,00 - 10\%}{10 \text{ años}}$$

$$D = \frac{46800,00 - 4680,00}{10}$$

$$D = 4212,00 = \frac{4212,00}{12} = 351,00$$

g. Discusión

En el transcurso del presente trabajo de investigación se determinó que en la Granja del señor Luis Manfredo Gallardo Bravo, existía un sin número de problemas contables, financiero y especialmente en el área operativa lo que imposibilitaba ostensiblemente su crecimiento y desarrollo. La necesidad de buscar soluciones que permitan el control eficiente de las operaciones durante el proceso de explotación agrícola fue fundamental. Entre las deficiencias más relevantes fueron:

La Granja carecía de un sistema contable eficiente y confiable, dificultando el control de sus recursos utilizados en la explotación agropecuaria y su posterior comercialización, sus registros contables no eran otra cosa que simples anotaciones de compras y ventas.

Los registros e inventarios estaban desactualizados, las tarjetas Kardex, en lo que concierne a insumos y materiales, imposibilitaba valorar y controlar las entradas y salidas lo que ocasiona desabastecimiento o sobreestimación en la producción.

El proceso que involucra determinar costos, gastos y ventas se los realizaba mediante la aplicación de la contabilidad general la cual no determina el costo unitario y total de producción avícola.

El control de la Mano de Obra no existía es decir la distribución de este elemento en cada orden de producción no incidían en costo unitario ni en el total de la producción por lo que no se podía determinar correctamente el precio de venta final. Los costos por mano de obra se registran de acuerdo al rol de pagos, su tratamiento era el mismo, generalizando al personal administrativo con el de producción como si fuera uno solo, por lo tanto la asignación siempre era la incorrecta.

Los Costos Indirectos de Explotación eran tratados como gastos, los costos incurridos por insumos estos sean antibióticos, vitaminas, costo de atención de veterinario así como también el consumo de energía eléctrica, agua, mantenimiento de los galpones y otros, no eran diferenciados adecuadamente lo que provocaba desinformación por cada uno de los procesos de producción.

Por lo citado anteriormente fue necesario realizar varias acciones que permitan el desarrollo eficiente de la Granja Avícola, entre lo que se puede destacar las siguientes:

Se realizó la práctica contable correspondiente al periodo del 1 de octubre al 30 de diciembre del año 2013, lo que facilitó el registro oportuno y ordenado de las operaciones económicas, iniciando con el diseño del plan y manual de cuentas, el libro diario y mayor, el balance de comprobación y la hoja de trabajo, documentos que permitieron elaborar los respectivos estados financieros.

Se realizó una constatación física de todos los bienes de propiedad de la Granja con el fin de determinar la cantidad y el estado actual de los mismos, para posteriormente proceder a realizar la actualización del inventario al 1 de octubre del 2013.

Se diseñaron varios documentos contables que permitieron el control eficiente en la utilización de los elementos del costo permitiendo su registro y asignación en las respectivas hojas de costos, lo que facilitó el cálculo del coste unitario de la producción avícola.

Se presentaron los estados financieros confiables correspondientes al periodo, en los que se refleja los costos y gastos incurridos, las utilidades generadas y las obligaciones que adquirió la Granja.

Con la implantación de contabilidad avícola se muestra con claridad los resultados económicos deseados, que lleva a un control eficiente como lo determina el Estado de Costos de Explotación, lo que permite conocer el valor de cada uno de los principales elementos del costo que intervienen en la producción agropecuaria, información que sirve de base para una correcta toma de decisiones.

h. Conclusiones

- Se actualizó el inventario de bienes, derechos y obligaciones de la Granja, así como los existentes en bodega, mediante constatación física de los mismos a fin de establecer los montos que representaban al 1 de octubre del 2013.
- Se implantó un Plan y Manual de Cuentas específico de producción avícola para el control contable.
- La utilización de los documentos contables como la orden de producción, orden de requisición, planillas de trabajo, tarjetas de reloj, tarjetas de tiempo entre otros facilitó el control de los materiales e insumos así como la mano de obra en la producción, asignándolos a la orden de producción correspondiente.
- Con la ejecución de la práctica contable se implantó el Sistema Contabilidad Avícola por Órdenes de Producción, dando como resultado el eficiente control y distribución de los elementos del costo agropecuario y determinar las utilidades generadas en el periodo.
- Los objetivos se han cumplido es su totalidad permitiendo con ello la implantación de la Contabilidad de Costos Agropecuarios y dar soluciones a su gerente propietario a la problemática detectada quien podrá tomar las mejores decisiones encaminadas a mejorar el desarrollo de la Granja.

i. Recomendaciones

Estas están orientadas al propietario de la Granja para que sean analizadas e implantadas a fin de mejorar ostensiblemente el control contable y financiero en lo que corresponde a costos acciones que generarán mayores utilidades para un crecimiento y desarrollo sostenido:

- El inventario de bienes y materiales debe ser actualizado periódicamente, ya que existe el ingreso y egreso constante de materiales e insumos, la utilización de la kardex es un auxiliar adecuado para obtener información actualizada y constante en la dotación correcta de materiales e insumos para la producción agropecuaria.
- Seguir utilizando el Plan y Manual de Cuentas como una herramienta de identificación que permita utilizar adecuadamente cada cuenta de acuerdo a la función que desempeña dentro de la empresa.
- La utilización de los documentos de control de materiales e insumos así como de la mano de obra es imprescindible y necesaria ya que han demostrado ser idóneos para determinar su valor y distribución a las diferentes órdenes de producción, permitiendo su registro en las correspondientes hojas de costo.
- El propietario de la Granja en estudio debe implantar definitivamente este sistema contable, ya que ha evidenciado oportunamente los costos y gastos que se incurren durante el proceso de producción agropecuaria, presentando estados financieros confiables que demuestran la capacidad operativa y económica de la Granja.

- Se lleve a cabo las recomendaciones establecidas en la presente investigación ya que las mismas están encaminadas a mejorar la producción y gestión contable, así como para incrementar la rentabilidad de la granja.

j. Bibliografía

1. Aldo S. Torres S., (2010). Contabilidad de Costos. Análisis para la toma de decisiones, Tercera Edición, México.
2. Bernard J. Hargadon, (2008). Contabilidad de Costos, Editorial Norma S.A., Bogotá-Colombia.
3. BRAVO V., Mercedes, (2011). Contabilidad de Costos, Segunda Edición, Editora Nuevo día, Quito-Ecuador.
4. BRAVO, Mercedes, (2011). Contabilidad General, Décima Edición; Editorial Escobar, Quito – Ecuador.
5. BRITO, BOLIVAR. (2009), Contabilidad Agropecuaria. 3ra. Edición. Quito- Ecuador.
6. CHOLVIS, Francisco. (2009), Diccionario de Contabilidad. Tomo II. Librería El Ateneo. Buenos Aires-Argentina.
7. CONTABILIDAD PARA ORGANIZACIONES ESPECIALES. (2007). U.N.L. MED, Texto Guia Módulo VIII, Loja-Ecuador.
8. MANUAL AGROPECUARIO, (2009). Tecnologías Orgánicas de la Granja Integral Autosuficiente, Tomo I, Segunda Edición, Biblioteca del Campo, Bogotá-Colombia.
9. MOLINA, Antonio. (2008), Contabilidad de Costos. Centro de Publicaciones, Quito-Ecuador.

10. Pedro Zapata S. Mercedes Zapata S. (2009). Introducción a la Contabilidad y Documentos Mercantiles, Cuarta Edición, Quito.
11. VASCONEZ ARROYO, José Vicente. (2009). Contabilidad de Costos. Editorial Imprenta Mariscal. Quito – Ecuador.
12. ZAPATA, Sánchez Pedro, (2008). Contabilidad General, 6ta. Edición, Editorial McGraw-Hill Interamericana.

Páginas Web:

1. [En línea]. Disponible en: www.sri.gob.ec, Ley de Régimen Tributario Interno, Ley Reformatoria a la Ley de Régimen Tributario.2010. Citado el 12 de abril del 2014.
2. [En línea]. Disponible en: <http://www.mitecnologico.com/Main/HojaDeCostos>. Citado el 13 de mayo del 2014.
3. [En línea]. Disponible en: www.derechoecuador.com. Citado el 16 de enero del 2014



RUC: 1890087268001

Contribuyente Especial
Resol. N° 04519 del 28-Sep-1996

FACTURA
N° 006 - 001-00 **0010195**
N° Autorización: 1112701637

Plaza de Mayo, Calle 18 de Noviembre al nivel del Hospital - Tel.: 261458
La Victoria Av. 29 de Enero s/n, a 200 ms. de la vía principal, Cercado de Arequipa
Tel.: 266088 - 266079 - 266078 - 266077 - 266076 - Fax: 266079 - Celular: 984148480

DIRECCION GENERAL DE
IMPUESTOS

Cliente: CALLARDO BRAVO LUIS MANFREDO
Difusión: BALSAS-PRIMERA DE MAYO-28 DE FEBRERO
Ciudad: BALSAS
Código/RUC: 070265306001 Teléfono: 0266113286

CLIENTE	ZONA VEND.	FECHA	OBSE	VACIONES	GUIA DE REMISION
3501	TM	08/10/2013			
CONDICIONES		Crédito: 265453	Facturador: KALYAR S.O		
E.P.			E. Pago: CREDITO Honor: 06:25:00		

UNID. D	DESCRIPCION	CANTIDAD	PRECIO UNITARIO	VALOR NETO
1403	COLUMBINA 4800 P.S. X. H.G.	25	17.83000	446.2500
	CONTABILIZADO 31 OCT 2013			

ATENCION:
 Favor, si desea emitir el comprobante
 nuevo, sin costo emitir por cualquier medio
 de copiado y emitir de recibido lo hecho
 luego 5 días háb. # SO LET NO SE
 cuenta con el # PASADO
 RECIBIRAN REPLICAS-CANCELAR LA
 TIENDA SE DEBE CANCELAR
 LA TIENDA LA TIENDA

DESCUENTO	0.00
SUBTOTAL 12%	0.00
SUBTOTAL 0%	446.25
SUBTOTAL	446.25
IVA 12%	0.00
VALOR TOTAL	446.25

SON: CUATROCIENTOS CUARENTA Y SEIS DOLARES CERO CINCO Y CINCO CIENTAVOS.

CONDICIONES DE VISITA: La mercadería viaja por cuenta y riesgo del comprador. Cualquier incomodidad deberá manifestarse dentro de los 30 días desde la emisión de este documento más el tiempo que se requiera para el reclamo. Si no se reclama en el momento de la entrega, se entenderá que el cliente acepta el producto tal como se encuentra. Sin garantía de devolución por cualquier motivo.

CONDICIONES DE VENTA: La mercadería viaja por cuenta y riesgo del comprador. Cualquier incomodidad deberá manifestarse dentro de los 30 días desde la emisión de este documento más el tiempo que se requiera para el reclamo. Si no se reclama en el momento de la entrega, se entenderá que el cliente acepta el producto tal como se encuentra. Sin garantía de devolución por cualquier motivo.

.....

COMERCIAL TEODORO LARRIVA CIA. LTDA.

Vega Muñoz 4-35 entre Vargas Machuca y Mariano Cueva • Telfs.: 2830633 - 2823696 • Fax: 2837706 • Cuenca - Ecuador

DISTRIBUIDOR DE BALANCEADOS Y PRODUCTOS VETERINARIOS

R.U.C. 0190313581001

CONTRIBUYENTE ESPECIAL

Resolución MAC-FCGR2005-0636 del 29/Dic./2005

FACTURA COMERCIAL Nº 001-001-0000048196

AUTORIZACION S.R.L. 1112400680

CLIENTE: SALLARDO BRAVO LUIS MANFREDO
DIRECCION: CIUDADELA JAIME BOLDOS 3H

C.I./RUC: 6702333305061

0,01 CREDITO 30 DÍAS MAX

FECHA: 15/11/2013

P. Unitario TOTAL

6,960,00

0,5880

POLLO BEBE DE UN DIA

12000 001-2881

ADQUIRENTE

CONTABILIZADO

7 NOV 2013

US.	CODIGO	DESCRIPCION	P. Unitario	TOTAL
0000	5.950,00	8000 IVA.	0,00	6960,00
		0 descuento		0,00
		12% IVA.		0,00
		Total		6960,00
				69,60
				690,40

ECIBI CONFORME

Debo y pagaré a la orden de COMERCIAL TEODORO LARRIVA CIA. LTDA. la cantidad total señalada en la parte final de la factura que antecede, precio correspondiente a las mercaderías recibidas a mi entera satisfacción, en el plazo señalado en dicha factura y en caso de mora me obligo a pagar la tasa de interés legal vigente por mora desde su vencimiento hasta la cancelación total de la deuda más los gastos judiciales y extrajudiciales causados por su cobro, honorarios y demás accesorios sin retención y libras de todo impuesto o de cualquier otra deducción para el acreedor. Sin protesto extímese al acreedor de presentación para pago y de aviso por falta del mismo. El pago no podrá hacerse por partes ni aun por mis herederos o sucesores. Si este pagaré lo suscribe en representación de otra persona se extiende las declaraciones como formuladas por este. Ante controversia me someto a los jueces competentes de Cuenca y al trámite ejecutivo verbal sumario, a elección del demandante, a efecto de lo cual renuncio domicilio y fuero. Autorizo expresamente a Comercial Teodoro Larriva Cia. Ltda. acreedor del crédito, operación, producto o servicio, tanto a consultar mi historial crediticio, como a procesar, reportar y suministrar mi comportamiento en las obligaciones directas e indirectas sean de carácter financiero o comercial, en los buros de información.



FACTURA SERIE 002-001-000062949
 A.T. S.F. I.N.º 1113603180

Nº de factura: 001001000062949
 Pedido: 0004681
 Fecha: 27/11/2013 09:07:58
 Moneda: DOLAR
 Guía de Emisión:

Distribuidora Peñarreta
 Goberth Ramiro Peñarreta Apolo
 R.U.C. 0701832703001

Ciudadela Machala, Av. Loja 1291, Oficina P.B.
 Telfs: 072517152
 35 - El Oro - Ecuador

Cliente: **FRANCIS GALARDO BRAYO**
 Ced. R.U.C. 0702469306
 Dirección: **CIDLA MACHALA**
 Teléfono: 2517366
 Fecha de entrega: 27/11/2013 09:07:58
 Hora:

No. Item	Código	Descripción	Unidad	Cantidad	Precio Unitario	Dcto. %	Subtotal
01	00000001	CEMENTO HOLCIM RESUMBIERTE SACOS 50	SACOS	100.00	7.1429	0.00	3.076.5779
02	00001675	CARRETELLA DIEBENA	UNIDAL	2.00	49.0000	2.00	98.0000
03	00001370	VARILLA CORR. SOLD. CONST. 12MM*12	UNIDAL	20.00	10.6031	2.50	954.2790
04	00001373	VARILLA CORR. SOLD. CONST. 14MM*12	UNIDAL	50.00	14.9287	2.50	895.7820
05	00001364	VARILLA CORR. SOLD. CONST. 16MM*12	UNIDAL	40.00	4.8663	2.50	194.6520
06	00001467	SCALLO ALAMBRE RECOCIDO 1.18 20 KG	KG	2.00	23.8838	0.00	47.7676
07	00004216	FOJA DE ZING DE 12" = 0.20MM AGESCO	UNIDAL	5.00	7.4107	0.00	37.0535
08	00004631	CABO 1/4 LINDA ESTANDAR 17.75 KL	KL	1.00	102.2321	0.00	102.2321
09	00003038	MANGUERA LISA CRISTAL 1/2 NIVEL	METR	5.00	0.2679	0.00	4.0185
10	00003018	BIERGO METAL NORON 41/2	NIDAL	1.00	1.1607	0.00	1.1607
Subtotal							3413.52
Subtotal							0.00
Descuento:							0.00 %
Subtotal							3413.52
I.V.A.:							12.00 %
TOTAL:							409.62
							3823.14

Francis Galardo Brayo
Goberth Ramiro Peñarreta Apolo

R. c. b. C. forme

OBLIGADO A LLEVAR CONTABILIDAD, de la Parte Autorizada

VALIDE PARA SU EMISION HASTA EL 27 DE SEPTIEMBRE DEL 2014



Productos & Mercados

Producción - Comercialización - Servicios

Remache Arcos Mario Anibal
 Dir.: Recinto El Blanquito Km 32,
 Vía Quinindé s/n y Margen Izquierdo
 Telfs.: 0991-976-345 / 3280-256
 Santo Domingo - Ecuador

RUC.: 1706378690001
FACTURA S.001-001-
000001374

Autorización del SRI. 1112901799
 Fecha de Autorización 17-JUNIO-2013
 OBLIGADO A LLEVAR CONTABILIDAD

Fecha de Emisión: **5 DIC 2013**

Cliente: LUIS MADRUGA GALLARDO
 C.I./R.U.C.: 0702869306001
 Dirección: CIUDADELA JAME ROSCOS
 Teléfono: _____ G. Remisión: _____

CANT.	DESCRIPCIÓN	VALOR UNITARIO	VALOR TOTAL
2.58	TOMBINAS BUENTE ROJO DE PALMA	950	2451

SUB TOTAL 12% **2451**
 SUB TOTAL 0 %
 SUB TOTAL \$
 I.V.A. 12 %
 TOTAL \$ **2451**

[Firma]

FIRMA AUTORIZADA _____ CLIENTE _____
 Ing. Betty Verónica Cabezas Loor Soluciones Gráficas HERBET Telf.: 3700 - 603 Ruc.: 1715948165001 Aut. SRI 3126
 Imp. del 01301 al 01400 Original: Cliente Verde; Emisor Rosado; Sin Derecho a Crédito Tributario CADUCA EL 17 DE JUNIO DEL 2014



AGROCALIDAD
 AGENCIA ECUATORIANA
 DE ASESORAMIENTO
 DE LA CALIDAD DEL AGRO

Head: Av. Amazonas s/n y Av. Eloy Alfaro
 Telf: (02) 254 8751 - cuatro
 Sucursal OAS: AGROCALIDAD BALSAS
 23 de Abril s/n. e/ Sucre y 13 de Noviembre
 BALSAS - EL ORO

FACTURA N°

048-001- 000021608

R.U.C.: 1788105720001
 NUM. AUT. 1112194132

Lugar y Fecha: BALSAS, 27/11/2013

FA048001-0021608 0703684217

RUC/CI: 0703688306

Razón Social: GALLARDO-LUIS

D. I. C. C.

Teléf.

Cora: 0

Observaciones: INSPECCION DE GRANJA AVICOLA

Cantidad	Concepto	Unidad	V/Unitario	V/Total
1.000	(1301121 - AVES DE 5.001 HASTA 20.000)	INSPECCI	50.000	50.00

SOM: CINCUENTA DOLARES

Subtotal 12%: 0.00

Depositos: 414368105,

Subtotal 0%: 50.00

Iva 12%: 0.00

Total: 50.00

CONTABILIZADO 31 Nov 2013

RECIBI CONFORME

FIRMA DEL CLIENTE

AGROCALIDAD

FECHA: 27 NOV 2013

ANULADO

AGROCALIDAD

Fecha:

TRABAJANDO

Documento No.

CONTRIBUYENTE ESPECIAL SEGUN RESOLUCION
 No. 1308 del 07 de Octubre de 2008
 IMPRESIONES GRAFICAS S.A. / R.U.C.: 225312020001 / AUT. N° 2253
 Rocafuerte 1196 e/ Rosales y Aguirre / Telf: 2 532425

10 Bloques (100x3) 20801 - 23 800 / F.A. 16-Enero-2013 // Fecha caducidad: 16-Enero-2014

ORIGINAL Q.: Cliente
 Q. VERDE: Emisor
 Q. CELESTE: No válido a efecto tributario

Asociación de Avicultores de la Provincia de El Oro

Dir.: Av. Laja s/n • Telf.: (2) 517-057 • Telefax: (2) 517-271
BALSAS - EL ORO - ECUADOR

R.U.C 0791709024001

FACTURA N°

001-001- 000003292

AUT. S.R.L. N° 1113214804

DÍA	MES	AÑO
31	12	2013

IMPRESIONES GRAFIRAM S.A.
R.U.C.: 0791702038001 • AUT. N° 2233
TELEFAX: 2 930435 • 6 51(1002)
3101 - 3700 • F.A.: 29/JULIO/2013 • FECHA
CADUCIDAD: 29/JULIO/2014

GALLARDO BRAVO LUIS MANFREDO

CLDA. MACHALA

I. N° 0702869306001

BALSAS

DESCRIPCIÓN		P. UNIT.	P. TOTAL
01	QQ. MAIZ NACIONAL PINDAL	17,80	8010,00
02	QQ. MAIZ NACIONAL PINDAL	15,20	30,40
ASOCIACION DE AVICULTORES DE LA PROVINCIA DE EL ORO ACDO. MINIST. No. 400			
E REMISIÓN N°		TOTAL GRAVADO I.V.A. 0% \$	8040,00
		TOTAL GRAVADO I.V.A. 12% \$	0,00
		SUB-TOTAL \$	8040,00
		DESCUENTO \$	
		IMPUESTO I.V.A. 12% \$	0,00
		TOTAL USD \$	8040,00

Recibi conforme

[Handwritten Signature]
Entregué conforme



1859

UNIVERSIDAD NACIONAL DE LOJA
CARRERA DE CONTABILIDAD Y AUDITORÍA
MODALIDAD DE ESTUDIOS A DISTANCIA

**IMPLANTACIÓN DE CONTABILIDAD AVICOLA
EN LA GRANJA DEL SEÑOR LUIS MANFREDO
GALLARDO BRAVO, DEL CANTON BALSAS,
PROVINCIA DE EL ORO PERIODO OCTUBRE A
DICIEMBRE DEL 2013.**

Proyecto de tesis previo a
optar el Título de
Ingeniera en Contabilidad
y Auditoría, CPA

ASPIRANTE:

Norma Bélgica Suarez Armijos

normasuarez_5@hotmail.com

Teléfono: 3084945 0990365080

1859
Loja – Ecuador
2014

a. TEMA

IMPLANTACIÓN DE CONTABILIDAD AVICOLA EN LA GRANJA DEL SEÑOR LUIS MANFREDO GALLARDO BRAVO, DEL CANTON BALSAS, PROVINCIA DE EL ORO PERIODO OCTUBRE A DICIEMBRE DEL 2013.

b. PROBLEMÁTICA

En la Región Sur del Ecuador es importante el crecimiento de las empresas dedicadas a la actividad agropecuaria, que se han desarrollado con el fin de solucionar necesidades en la producción, de consumo y la generación de ingresos para sus propietarios.

Esta actividad se ha constituido en el centro y motor de la dinámica que ha permitido fuentes de trabajo no solo para el productor agropecuario sino para su familia, y proveer de alimento a un sector importante del Ecuador, e incidir en la economía global del país.

En la provincia de El Oro, la producción se centra en la agropecuaria y minera, actividades económicas de donde provienen la mayor parte de recursos; particularmente en el cantón Balsas, en donde la producción de aves de corral se ha constituido en la principal fuente de ingresos para la población, actividad que necesita del mejoramiento de la optimización de sus recursos.

Si se trata de administrar la economía de una empresa de producción avícola de manera correcta y objetiva, lo cual es factible, es necesario de información económica, capaz de aportar en los principales hechos y procesos económicos en forma oportuna, racional y fidedigna; es mediante la aplicación de sistemas de control de calidad contables que juega un papel decisivo dentro del sistema informativo de una empresa, sus objetivos deberán estar orientados hacia la comunicación de información útil a los distintos usuarios de la misma. Entonces se constituye un factor fundamental de los procesos productivos: el control

contable de los procesos, sus costos, los desperdicios, cuya reducción permitirá una rentabilidad satisfactoria.

La utilización de los recursos materiales, humanos y financieros es de importancia pues conocer sus características y comportamiento permiten el registro de los gastos, cálculo y análisis de sus costos. Entonces depende en gran medida del grado organizacional de los recursos con que cuenta la empresa agropecuaria, así como de su presupuesto y una correcta contabilidad como es la de Costos, su diseño, que al ser implantados permitirán medir o estimar en términos monetarios su producción y conocer la utilidad generada.

En este contexto encontramos a la empresa avícola del señor Luis Manfredo Gallardo Bravo, que desde el 23 de diciembre del 2003 inicia su actividad de producción para lo que invirtió un capital de 2.000 dólares en la adquisición de insumos y materia prima con lo que constituyó un pequeño negocio sin planes operativos, sin control de costos si no con la férrea voluntad de trabajo, que poco a poco las demandas fueron creciendo y el trabajo fue cada vez más exigente.

Su proceso contable es de contabilidad general que es llevada de forma desprolija y sin control y no se han realizado estudios aceptables para implantar un sistema contable de costos que permita establecer información contable y financiera adecuada y oportuna.

La Granja del señor Luis Manfredo Gallardo Bravo, está ubicada en la calle Jaime Roldos, diagonal a la cancha de Volley, en el cantón Balsas, ocupando una extensión de 5 hectáreas, el Registro Único de Contribuyentes es el número 0702869306001, obligada a llevar contabilidad.

Su capital actual es de \$ 80.000,00 con una producción mensual aproximada de \$ 120.000,00 los costos de producción, gastos administrativos y de ventas ascienden aproximadamente a \$ 100.000,00.

En el proceso de producción y comercialización que realiza esta empresa utilizan materiales e insumos como pollos, comederos, bebederos, campanas de gas, termómetros, balanceado, jabas para pollos en pie, balanzas, molinos y otros.

Para sus actividades de producción emplea 5 trabajadores permanentes, en la administración es el propietario, el representante legal, cuenta además con un contador ocasional, una secretaria, y un supervisor de control de calidad.

El producto terminado para la venta es el pollo en pie de la calidad Broiler y los vende a distribuidores directos pedido y esporádicamente a grupos de intermediarios que luego los comercializan a restaurants, tiendas, asaderos, comisariatos y estos a los consumidores finales.

Los bienes de la empresa no se encuentran actualizados sus inventarios. Atienden aproximadamente 50 transacciones diarias.

De las observaciones y entrevistas realizadas se determinó la problemática que afectan al desarrollo productivo de la empresa. Entre los cuales podemos citar:

La falta de un sistema contable de costos específico para la producción de pollos no permite realizar el control de sus principales elementos como son los Materiales e Insumos, Mano de Obra y los Costos Indirectos de Explotación Agropecuaria o Costos Comunes, pues al aplicar el sistema de contabilidad general no permite cuantificar el costo total y unitario de la producción. Su registro se limita a ingresos y gastos con datos desactualizados, además la información financiera sólo sirve para las declaraciones al SRI.

Los registros e inventarios al encontrarse desactualizadas las tarjetas Kardex, en lo que concierne a insumos y materiales, producción en proceso y producto terminado imposibilita valorar y controlar las entradas y salidas lo que ocasiona desabastecimiento o sobreestimación especialmente de materiales e insumos para la producción. Al momento

de realizar la entrega de materiales o insumos de la bodega para la producción avícola solo se registra la salida en un cuaderno, para luego pasar al sistema de kardex; sin indicar en qué etapa de la producción será utilizado, esto no permite asignar los costos por consumo de materiales o insumos por cada producción y con ello llegar a determinar el costo unitario y total de la producción.

El proceso que involucra determinar costos, gastos y ventas se los realiza mediante la aplicación de la contabilidad general la cual no provee del costo unitario y total de producción avícola para una correcta toma de decisiones.

No existe control de la Mano de Obra por lo que no se puede determinar el tiempo real que se invierte para atender cada lote de producción lo que incide directamente en la distribución de este elemento en el producto terminado y por ende en el costo unitario y total del producto.

Los costos por mano de obra se registran de acuerdo al rol de pagos, su tratamiento es el mismo, generalizando al personal administrativo con el de producción como si fuera uno solo, por lo tanto la asignación siempre va a ser la incorrecta.

Otro problema ocasionado por la tradicional forma de organización contable en esta empresa es la excesiva confianza en la información de un solo registro avícola que sólo muestra el número de entradas y salidas del producto y no identifica y muestra el comportamiento de cada uno de los costos involucrados en las diferentes actividades desde la selección y compra de la camada de pollos, cuidado y alimentación hasta el engorde y venta, para ello es necesario la implementación de la contabilidad avícola que muestre con claridad los resultados económicos deseados,

que lleve un control eficiente y reúna información que sirva de base para una correcta toma de decisiones.

Los Costos Indirectos de Explotación son tratados como gastos, los costos incurridos por insumos estos sean antibióticos, vitaminas, costo de atención de veterinarios así como también el consumo de energía eléctrica, agua, mantenimiento de los galpones y otros, no son diferenciados adecuadamente lo que provoca desinformación por cada uno de los procesos de producción.

La empresa no cuenta con información específica como lo determina el Estado de Costos de Explotación, lo que no permite conocer el valor involucrado en cada uno de los principales elementos del costo que intervienen en la producción y aún peor el costo unitario y total lo que origina inadecuadas tomas de decisiones por parte de su propietario.

c. JUSTIFICACIÓN

Se realizará este trabajo de investigación, para dar cumplimiento a uno de los requisitos fundamentales para la graduación, como lo exige el Reglamento de Régimen Académico de la Universidad Nacional de Loja, donde el estudiante, previa la planificación, aprobación y supervisión respectivas, deberá presentar y sustentar un trabajo de investigación (tesis de grado). También se realizará la implantación de la contabilidad agropecuaria para obtener una mejor rentabilidad económica de la empresa en estudio, promoviendo con ello su engrandecimiento y garantizando a sus clientes un producto de calidad, contribuyendo con ello al desarrollo económico y social, esto es fundamental pues con ello contribuirá a la promoción de fuentes de trabajo que es tan importante en este sector del país. El principal aporte es la entrega de sistema contable para la producción avícola como herramienta fundamental en la conducción contable y financiera, que la empresa se beneficie de la información contenida en los estados financieros

para una toma correcta de decisiones; además los resultados obtenidos de esta investigación servirán como asesoramiento para empresas o personas naturales que se dediquen a la actividad avícola, pues tendrán un modelo para llevar sus costos de producción; y para la comunidad, especialmente los estudiantes que siguen especialidades afines, disponiendo de una fuente de consulta para sus investigaciones.

d. OBJETIVOS

OBJETIVO GENERAL

Implantar un sistema de contabilidad avícola para el control de costos incurridos en la producción y comercialización de pollos en pie en la granja del señor Luis Manfredo Gallardo Bravo, del cantón Balsas, periodo octubre a diciembre del 2013.

OBJETIVOS ESPECÍFICOS

- ✓ Elaborar el inventario inicial en base a la información y constatación física de los bienes y obligaciones de la empresa.
- ✓ Diseñar un Plan y Manual de Cuentas específico de producción avícola para el control contable.
- ✓ Elaborar los registros y documentos contables que faciliten el control de costos y gastos, costos de insumos y materiales, mano de obra y costos indirectos de explotación para determinar el costo unitario y total de la producción.
- ✓ Ejecutar el proceso contable periodo abril a junio del 2013, en la granja del señor Luis Manfredo Gallardo Bravo, atendiendo los principios y normas básicas y especiales de la Contabilidad hasta llegar a establecer los Estados Financieros que determinen la situación económica de la empresa.

e. MARCO TEORICO

SISTEMA DE PRODUCCIÓN AGROPECUARIA

Los sistemas de producción agropecuarios se definen como el conjunto de insumos, técnicas, mano de obra, tenencia de la tierra y organización de la población para producir uno o más productos agrícolas, pecuarios y acuícolas. Estos sistemas, complejos y dinámicos, están fuertemente influenciados por el medio rural externo, incluyendo mercado, infraestructura y programas.

Son sistemas de producción basados en elementos biológicos. Por ejemplo, la SILVICULTURA (explotación de la madera de los árboles), la AGRICULTURA (explotación de vegetales), la GANADERÍA (explotación de ganado), la CUNICULTURA (explotación de conejos), la APICULTURA (explotación de abejas), la FRUTICULTURA (extracción de frutos de los árboles), la PISCICULTURA (cría y explotación comercial de peces, camarón y otros), la SERISICULTURA (cría de gusanos de seda), la AVICULTURA, crianza y producción de aves; etc. Utilizan los recursos de la naturaleza optimizando su producción con destino a la actividad humana. Bien desarrollados deben ser sustentables, no contaminantes, con bajo consumo de materia o energía.

PRODUCCION AVICOLA

La avicultura consiste en la cría, explotación y reproducción de las aves domésticas con fines económicos, científicos o recreativos.

Por lo general, estas satisfacen un mercado establecido, como ser la venta de huevos y carne. También existen las exóticas, las cuales no son domesticadas.

La producción avícola está orientada hacia la búsqueda de especies menos valorizadas y al aprovechamiento de patios o áreas de autoconsumo de

organismos en zonas rurales y suburbanas, ha esto se le llama uso de la alimentación alternativa en la avicultura alimentaria.

Es importante destacar que la avicultura clásica se preocupa por suministrar a las aves dietas balanceadas y equilibradas con condiciones constructivas exigentes y garantiza un nivel máximo de protección. Sin embargo la avicultura complementaria se hace sostenible porque emplea fuentes de cosechas, comedores y la utilización de subproductos industriales para obtener una producción inferior, pero a menor costo.

LA PRODUCCION AVICOLA EN EL ECUADOR

El país tiene soberanía alimentaria en productos avícolas, es decir que no requiere importar. Sin embargo, las posibilidades de exportar son reducidas y más con el escenario internacional que se muestra complicado tras la firma de los tratados comerciales de Colombia y Perú con EE.UU. También destaca que en este sector el tema climático es un factor importante, que puede definir pérdidas o ganancias para las granjas. En estos últimos años este aspecto se ha vuelto indiscutible por el cambio climático. Por ejemplo, fríos o calores extremos pueden afectar en la producción de huevos o de pollos de engorde, en las primeras etapas.

Según los datos de la Corporación Nacional de Avicultores del Ecuador (Conave), el sector avícola produce actualmente 108 mil toneladas métricas de huevos y 406 mil toneladas métricas de carne de pollo. Así, el crecimiento que se alcanzó fue del 193% y el 588%, respectivamente, en el lapso comprendido entre 1990 y 2011.

El sector avícola en nuestro país alcanza alrededor de 25 mil empleos directos y se calcula que genera 500 mil plazas si se toma en cuenta toda la cadena productiva. Además, el sector suministra el 100% de la demanda de carne de pollo y de huevos del mercado nacional, razón por la cual el país no importa esos productos.

La avicultura ecuatoriana contribuye con el 13% del Producto Interno Bruto (PIB) Agropecuario por la producción de pollos de engorde y con el 3,5% por concepto de gallinas de postura según datos de la corporación de Incubadores y Reproductores de Aves (IRA).

“El destino de la producción es principalmente el mercado interno, pero las exportaciones están comenzando a adquirir importancia y el mercado internacional puede ser una buena oportunidad para el impulso y desarrollo del producto en el país, ya que muchas de las condiciones necesarias están dadas. Sin embargo, existen aún ciertas actividades que deben realizarse en forma conjunta entre los sectores público y privado para poder avanzar en el tema.”²²

La capacidad de producción de pollo está directamente relacionada con la producción de maíz, principal componente

EL FUTURO DE LA PRODUCCIÓN AVICOLA

La industria avícola ahora es más compleja. La granja que antes solo se preocupaba porque el ave tuviera alimento y un espacio, ha dado paso a una gran industria compleja donde un sinnúmero de factores afectan la producción; pero no es solamente la forma de producir lo que ha cambiado, los consumidores modifican su accionar, cambian sus gustos y preferencias así como su comportamiento ante lo que consumen, sin dejar de lado las preocupaciones por el ambiente, el buen trato de los animales y la responsabilidad civil y comunitaria.

La competencia está basada en nuevos factores como la gestión de riesgos, el origen de las materias primas, el tipo de venta (ave entera o por piezas), el ajustar la oferta a la demanda, la mejora de la productividad en libras por ave, el desarrollo de nuevos mercados internacionales y de los productos de

²² http://www.revistalideres.ec/informe-semanal/produccion-avicola-subio-veces_0_733726629.html.

exportación, el aseguramiento de la cadena de suministro, la cantidad y la calidad de la oferta en otros países, la confiabilidad de clientes y de mercados.

Ventajas de la producción avícola

- ✓ Proporcionar al hombre alimentos ricos en proteínas
- ✓ Se requiere de poco espacio; ya que en un metro cuadrado se puede explotar de 8 a 12 pollos por m² (engorde) y de 6 a 8 gallinas por m² (ponedoras)
- ✓ Las utilidades se obtienen a corto plazo ya que los pollos de engorde tienen un periodo de explotación de 7 semanas.
- ✓ Se adaptan a los diferentes sistemas de explotación
- ✓ Requieren poca mano de obra
- ✓ El mercado avícola está bien regularizado y estable

PROCESO DE PRODUCCIÓN AVICOLA

Con anterioridad al día del recibimiento se tiene que consultar con el distribuidor del pollo el día y a que hora llegará el pollito. Esto con el fin de colocar el agua en los bebederos manuales una hora antes de la llegada y controlar la temperatura adecuada en las guarda criadoras.

Listos los galpones o naves para la recepción de pollitos, el personal requerido, el contrato de compra-venta con el proveedor y con el comprador, se dará inicio a la producción de pollos dentro de la empresa, de la siguiente manera:

Recepción de pollitos: El agua para el primer día debe contener vitaminas (electrolitos), siguiendo las recomendaciones del fabricante. Luego se pesa el 10% de pollitos recibidos y se anota en el registro el peso de llegada. A la hora o dos horas de la llegada del pollito se les suministra el alimento, el pollito al primer día de nacido todavía se alimenta del saco vitelino. Al llegar los pollos a las naves se recibirán en canastas de 100 pollitos, los cuales pasaran a la nave con una temperatura de 30° C a 32°C en un espacio reducido de 4 x 10 mts²; Una vez llegado el pollito al galpón se les proporciona agua, luz y alimento. Se lleva un control de la llegada del mismo.

Labores de operación: Durante los primeros 21 días se les estará suministrando un concentrado tipo inicio. Se les aplicara a los 6 días la vacuna Gumbaro y New Castle en el ojo, a las 3 semanas se aplicara un refuerzo de New Castle aplicado en el agua que beben. A los 22 días se le cambiara el tipo de concentrado y se le suministrará el tipo de concentrado “crecimiento” durante el resto del periodo de engorde.

Primera Semana: Revisar la temperatura constantemente, ésta debe estar entre 30 y 32 °C. de lo contrario realizar manejo de cortinas. Realizar manejo de camas, sobretodo debajo y al lado de los bebederos, esta operación se realiza muy temprano en la mañana. el manejo de camas consiste en remover la cama.

El primer día suministrar en el agua de bebida electrolitos.

El segundo y tercer día se suministra en el agua de bebida un antibiótico (Enrofloxacina) para prevenir enfermedades respiratorias. En estos días no se desinfectan los bebederos con yodo pues éste inactiva la droga; Colocar poco alimento sobre las bandejas, repetir este procedimiento al desayuno, almuerzo y comida; Revisar pollitos inactivos y sacrificarlos.

Del cuarto día en adelante se les suministra agua sin drogas.

Del tercer a séptimo día se pueden vacunar contra New Castle, Bronquitis Infecciosa y Gumboro. Esto depende de la zona en que se encuentren y del análisis de laboratorio "Elisa" (si se cuenta con él).

Anotar en el registro las mortalidades y deshacerse de ellas lo más pronto posible, se entierran, se incineran, se regalan para alimentación de cerdos, etc.

Al quinto día se pueden ampliar los pollos, Si se ven muy estrechos, se amplían inmediatamente.

En las noches encender la criadora y acostar al pollito (Que todos se encuentren debajo de la criadora). Especialmente en climas cálidos es indispensable la iluminación nocturna para darle la oportunidad al pollo de tomar el alimento en horas de temperaturas confortables, pero al menos una hora de oscuridad por día, que permite a las aves acostumbrarse a la oscuridad sorpresiva en caso de apagón, previniendo casos de mortalidad por amontonamiento.

Segunda Semana: La temperatura debe estar entre 26 y 28 °C. La primera labor del día es apagar las criadoras y bajar las cortinas totalmente. Si la temperatura está muy por debajo de 26°C esperar a que la temperatura se regule.

Ampliar los pollos, y distribuir uniformemente comederos y bebederos. Nivelar los bebederos automáticos a la altura de la espalda de los pollos.

Salen los bebederos manuales y entran los bebederos automáticos. Realizar pesajes 2 veces por semana y anotar en el registro. Anotar en el

registro las mortalidades y controlarla lo más pronto posible, se entierran, se incineran, se regalan para alimentación de cerdos, etc.

Realizar manejo de limpieza dentro, fuera del galpón y de la bodega. Culminar con las vacunaciones si hay que aplicar refuerzo, esto depende de la región a donde se esté trabajando, regiones avícolas son más propensas al ataque de enfermedades.

Tercera Semana: La temperatura debe estar entre 24 y 26°C. (Que sería lo ideal) Al día 21 se deben quitar definitivamente las cortinas (climas cálidos y medios), pero gradualmente, tres días antes del día 21, se van bajando un poco día tras día. El cambio de alimento se realiza en esta semana, se pasa de iniciación a finalización más o menos en el día 23, 24, 25. Se amplían nuevamente los pollos, sale definitivamente la guarda criadora y distribuir uniformemente comederos y bebederos. Se arman los comederos tubulares, y se gradúan a la altura de la espalda del pollo.

Se llenan los comederos tubulares de alimento. Realizar pesajes 2 veces por semana y anotar en el registro.

Cuarta Semana: A partir de esta semana hasta el momento del sacrificio del pollo hay menos actividades de manejo, pues el pollo ya está disperso por todo el galpón, no hay criadoras, ya están los bebederos automáticos y comederos de tolva, no se realiza el manejo de cortinas.

Séptima Semana: Después de entregar las aves al mercado se procederá a limpieza de desinfección del local quitando ventiladores, etc. y fumigando el local con una solución de formalina al 40% o desinfectante. Después de la fumigación se espera 12 horas antes de sacar el equipo para después limpiarlo físicamente. La cama se debe cepillar de arriba hacia abajo y lavar el piso con una solución de sosa.

Después se vuelve a fumigar el local y se vuelve a instalar el equipo para recibir un nuevo lote. Entre la terminación de la limpieza y la introducción de un nuevo lote de animales de pollo deberá transcurrir un periodo de dos semanas.

Pollos en pie.- Debe ser manejado bajo estrictas normas de nutrición y salud, el pollo en pie o producto final, generalmente el aproximado de faenamiento o comercialización es de 6.5 libras. El pollo en pie deberá venderse por sí mismo; obviamente para llegar a este estado se necesita llevar un registro estricto de manejo.

FUNDAMENTOS DE LA CONTABILIDAD AVICOLA

Existen diversas razones por las cuales la contabilidad se debe tomar con sentido aplicado en diferentes actividades. El giro de la producción avícola difiere de otros, porque utiliza productos orgánicos perecederos extraídos de la naturaleza. Los productos en proporción a su volumen son menos costosos que otros y además están sujetos a las condiciones climáticas. Los impuestos que se asignan para las empresas avícolas por lo general son mínimos en relación con otras. Por lo general la ubicación para tales empresas se encuentra alejadas de los centros poblacionales, lo cual dificulta algunos abastecimientos de insumos, trabajos y gestiones relativas al negocio. Algunas de estas pueden situarse en forma más cercana a los centros de consumo, pero más de los centros de abastecimiento, o viceversa, así como también en un término medio de tales fuentes.

Lo anterior implica que se debe adoptar procedimientos administrativos sui géneris distintos de los que se emplean en otras

actividades, y aplicar la contabilidad dentro del contexto de la empresa avícola.

Por otra parte se tiene conocimiento de que a nivel de campo se desconocen parcialmente las técnicas contables útiles para diseñar un sistema adecuado a las explotaciones avícolas. Probablemente las causas de ello se deben a la falta de asesoramiento o a la ignorancia que prevalece en el medio rural, a los sistemas parcialmente cerrados, al desconocimiento de la utilidad que brinda la contabilidad avícola, a la poca demanda de los servicios consultivos administrativos y a la falta de presión por parte de las oficinas receptoras de impuestos en exigir una rigurosa contabilidad en las empresas medianas y pequeñas entre otras causas.

La contabilidad avícola se fundamenta en las bases teóricas de la contabilidad, sus principios, conceptos, estructura y proceso, etc. Por esto se dice que la contabilidad es una y única; sin embargo, su aplicación se sitúa dentro de un marco de referencia específico, en este caso el de la avicultura. El modelo contable es una serie de procesos y fundamentos económicos interrelacionados. El balance es un modelo contable y las relaciones entre sus elementos se originan en fundamentos económicos. El estado de resultados es también un modelo contable que refleja el resumen de hechos derivados de fundamentos económicos.

LA CONTABILIDAD AVICOLA

Es la aplicación estricta de la Contabilidad General en el campo de la explotación avícola, por lo tanto los métodos, técnicas y objetivos son los mismos, pero al ser

aplicados en la actividad de la producción avícola se ven afectados en ciertas cuestiones de detalles.

“La contabilidad avícola es el punto de partida para obtener la información confiable sobre el entorno que involucra al proceso de la producción de aves de granja estableciendo adecuados controles y reuniendo una adecuada información que sirva a éste para la toma de decisiones.”²³

La avícola en la granja del señor Luis Manfredo Gallardo Bravo, del cantón Balsas, provincia de El Oro, incurre en materiales directos, mano de obra directa y gastos indirectos de fabricación de los cuales el que ocupa mayor porcentaje son los materiales directos, ocasionados por alimentación, debido al alto consumo del balanceado en donde se encuentran: preinicial, inicial y engorde. Cabe destacar que en segundo lugar lo conforman la mano de obra directa ya que dicha avícola tiene que incurrir en horas extraordinarias y suplementarias por la clase de producto que produce y el último lugar lo conforman los gastos indirectos, dentro de este campo el que más resalta es el desinfectante para realizar el mantenimiento de los galpones.

Importancia

Tanto en el ramo de producción avícola como en otro ramo no afín, la aplicación de la contabilidad presta valiosa ayuda para conocer la situación económica de esa empresa. Dicho conocimiento a su vez le sirve al administrador ejecutivo o al gerente para tomar decisiones que involucren el desarrollo económico de la explotación y para mantener las condiciones necesarias en su logro.

La contabilidad avícola ayuda en forma directa a la administración de las empresas de esta producción. Proporciona información oportuna y

²³ MANUAL AGROPECUARIO, Tecnologías Orgánicas de la Granja Integral Autosuficiente, 2009, Tomo I, Segunda Edición, Biblioteca del Campo, Bogotá-Colombia, Pág.250.

eficiente en términos cuantitativos de los resultados obtenidos en los movimientos, conociendo así el desarrollo de las operaciones. Los datos e informes contables entran en juego primordialmente en las etapas relativas al conocimiento y elección de alternativas lógicas y de los análisis cuantitativos de ellas.

“La importancia de establecer un sistema contable en la empresa agropecuaria se debe a los propósitos que persigue la administración en su aplicación. Algunos de estos propósitos son:

- f) Proporcionar una lista de lo que posee, de lo que debe y también de lo que se ha invertido. Mediante esto es posible establecer control sobre los recursos y obligaciones del negocio.
- g) Servir como un medio de verificación facilitando la actividad administrativa, ya que muestra en cualquier momento una imagen clara de la situación financiera y de la productividad del negocio para así evaluar la eficiencia administrativa.
- h) Permite conocer la evolución del negocio y determinar su progreso de un periodo a otro mediante la comparación de los estados financieros.
- i) Registrar en forma clara y precisa todas las operaciones efectuadas por la entidad económica.
- j) Auxilia a las personas que toman decisiones de carácter económico administrativo.

Para establecer una adecuada clasificación de los costos e ingresos obtenidos y de esta forma asegurar que los medios adoptados fueron los correctos.”²⁴

²⁴ CONTABILIDAD PARA ORGANIZACIONES ESPECIALES. 2007. U.N.L. MED, Texto Guía Módulo VIII, Loja-Ecuador, Pág.25.

SISTEMAS DE COSTOS

Las empresas con frecuencia teniendo en cuenta el tipo de producción adoptan uno de los sistemas básicos del costo:

- ✓ Costo por Ordenes de Producción
- ✓ Costos por Procesos

El éxito de las actividades de explotación agrícola, avícolas, ganaderas, etc., radica fundamentalmente en aplicar un sistema adecuado de control de costos.

Se puede aplicar el sistema por acumulación de costos aplicados a la contabilidad agropecuaria, conjuntamente con costos predeterminados. *Sin embargo para el presente proyecto se utilizará el sistema de costos por Órdenes de Producción.*

SISTEMA DE COSTOS POR ÓRDENES DE PRODUCCIÓN

Se establece este sistema cuando la producción tiene un carácter interrumpido, lotificado, diversificado, que responda a órdenes e instrucciones concretas y específicas de producir o un conjunto similar de los mismos.

Por consiguiente para controlar cada partida de producción se requiere de la emisión de una orden de producción en la que se acumulen valores de los tres elementos del costo de producción. Por su parte el costo unitario de producción se obtiene de dividir el costo total de producción entre el total de unidades producidas de cada orden.

El sistema de Costos por Órdenes de Producción también se lo conoce por Costos por Lotes, se utilizan en organizaciones donde la producción es de baja masividad, el proceso es discontinuo para productos heterogéneos.

La producción de cada lote se emprende mediante una orden de trabajo o de producción. Los lotes se acumulan para cada una por separado y la obtención de los costos unitarios es una simple división de los costos totales entre el número de unidades producidas en cada lote.

Las empresas que utilizan comúnmente este sistema son: industria de confecciones, industria de muebles, industria de purificación de agua embotellada, producción agropecuaria, industria poligráfica, construcciones, servicios de reparación, servicios hoteleros, servicios gastronómicos.

Características

Las características más importantes de un sistema de costos por Lotes de Producción son:

- ✓ Se concede mayor énfasis a la distinción entre costos directos e indirectos.
- ✓ Se extiende órdenes y se llevan los costos de cada lote de producción. Estas órdenes están controladas por la cuenta de productos en proceso y se refiere a los costos directos y a los costos indirectos.
- ✓ La cuenta de productos en proceso se usa para registrar el costo del producto fabricado y el inventario de productos no terminados.
- ✓ Los costos directos se cargan a la cuenta de productos en proceso y se registran en las hojas de costos.
- ✓ Los costos indirectos se cargan a la cuenta "costos indirectos de fabricación" no aparecen en la cuenta de productos en proceso ni en las hojas de costos.

LOS COSTOS EN LA PRODUCCIÓN AVICOLA

"En los sistemas de explotación pueden aplicarse el análisis de los tres elementos del costo que son:

- ✓ Materia Prima
- ✓ Mano de obra
- ✓ Costos comunes de explotación

Materia Prima.- es el primer elemento del costo, se lo puede sub clasificar en materia prima directa y materiales comunes, entendiéndose como “comunes”, todos aquellos materiales que indistintamente se los puede utilizar en dos o más tipos de explotaciones al mismo tiempo, es decir que no se utiliza concretamente en tal o cual tipo de explotación específica. Ej. El alimento para aves.

Mano de obra.- es el segundo del costo y al igual que los materiales se los puede clasificar en directa y común; entendiéndose como “común” el costo relacionado con la remuneración de los jornaleros, peones o trabajadores que realizan actividades en varias explotaciones al mismo tiempo.

Costos comunes de explotación.- En la generalidad de los casos muchas empresas agropecuarias se dedican al mismo tiempo a explotaciones agrícolas, ganaderas y otras actividades; entonces llamamos Costos Comunes de Explotación (CCE) a todos aquellos costos incurridos pero que son comunes a varias actividades o procesos al mismo tiempo²⁵, por ejemplo los servicios básicos, depreciaciones, amortizaciones, remuneración administrador y guardián, consumo de energía eléctrica, arriendos (finca, galpones, etc.), reparaciones y mantenimiento, gastos de transporte y otros.

CONTROL Y TRATAMIENTO DE LOS COSTOS DE PRODUCCIÓN.

MATERIALES E INSUMOS AVICOLAS

Para el control de los insumos avícolas se debe observar el siguiente procedimiento:

- a. Establecer las necesidades de los insumos

²⁵ BRITO, BOLIVAR. 2009, Contabilidad Agropecuaria. 3ra. Ecuador, Pág.12

- b. Compra o adquisición de los insumos
- c. Inspección y recepción
- d. Almacenamiento
- e. Salida de bodega
- f. Valoración

El control de los materiales e insumos permite reducir “los riesgos por pérdidas, obsolescencia y desgaste natura, además protege de pérdidas económicas por exceso o insuficiencia de inventarios.”²⁶

Compra de Insumos.

Para realizar la adquisición de insumos avícolas se debe hacer garantizando un buen control interno. Dentro de la empresa una persona está encargada de estar informada de los precios reales de los respectivos insumos.

Los materiales e insumos pasarán por el siguiente proceso:

Orden de Compra

“En este documento se detalla los materiales solicitados al proveedor, se dan instrucciones de despacho y se acostumbra a especificar los precios de venta pactados en la negociación, los cuales fueron previamente acordados”.²⁷

²⁶ MOLINA, Antonio.2008, Contabilidad de Costos. Centro de Publicaciones, Quito-Ecuador, Pág. 41.

²⁷ Bernard J. Hargadon, *Contabilidad de Costos*, Editorial Norma S.A., Bogotá-Colombia, 2008, Pág. 25

LUIS MANFREDO GALLARDO BRAVO			
ORDEN DE COMPRA N°			
Expresado en dólares USD			
PROVEEDOR: _____		Fecha de entrega: _____	
Fecha de pedido: _____		Condiciones de Pago: _____	
Lugar de Entrega: _____			
CANTIDAD	DESCRIPCIÓN	V/U	V/T
TOTAL			
SOLICITADO POR:		APROBADO POR:	

Ingreso a Bodega

El departamento o Persona encargada de recibir los materiales e insumos adquiridos los desempaca, cuenta e inspecciona para tener la seguridad de que se encuentran en perfectas condiciones y que cumplen con todas las especificaciones del pedido, caso contrario se hará la devolución al proveedor para la recepción correspondiente.

Al realizar la recepción e inspección física de los materiales, se elabora el informe de recepción de materiales.

LUIS MANFREDO GALLARDO BRAVO			
INGRESO A BODEGA			
Expresado en dólares USD			
FECHA:			
PROVEEDOR:		ORDEN DE COMPRA N°	
REMISIÓN N°		FACTURA PROVEEDOR N°	
DIRECCIÓN			
Cantidad	Concepto	V/Unitario	Total
Bodeguero: _____			
Transportador: _____			
Contabilidad: _____			

Registro Avícola

Nos informa del movimiento de las aves: existencia al inicio, clasificada por actividad (aves de reemplazo, pollos de engorde, etc.); altas por nacimientos, por compra por cambios de destino; bajas por muerte, por venta o por cambios de destino; existencia al final del período clasificada por actividad.

Este registro se debe llevar mensualmente y es el caso en que la exploración no es dividida en secciones o que el encargado sea uno solo para todas las variedades, debiendo registrarse en entradas las compras y nacimientos y en salidas las ventas, consumo, mortandad y luego se efectúa el resumen estableciendo las existencias.

Los datos esenciales de rendimiento y manejo como mortalidad, selección, alimento y peso, se registran con los datos técnicos diarios y semanales.

LUIS MANFREDO GALLARDO BRAVO REGISTRO AVICOLA "Expresado en dólares USD \$"													
GRANJA:													
FECHA DE LLEGADA.								LOTE:					
Nº DE POLLITOS R.N.:								GALPON:					
PROCEDENCIA													
semanas	días	L	M	M	J	V	S	D	Total	Total acumulado	total Pollos vivos	% mortalidad	peso promedio semanal
1	Muertos												
	Alimento												
2	Muertos												
	Alimento												
3	Muertos												
	Alimento												
4	Muertos												
	Alimento												
5	Muertos												
	Alimento												
6	Muertos												
	Alimento												
7	Muertos												
	Alimento												

GERENTE

CONTADORA

Orden de Producción

Es un formulario indispensable en la actividad avícola por cuanto representa una autorización para que el departamento de producción inicie con el lote solicitado, mismo que es emitido por el Jefe del Departamento de producción, y debe contener información necesaria para la ejecución de las tareas hasta la obtención del producto final deseado.

La orden de producción se emplea cuando el cliente hace la solicitud de productos y permanece activa durante todo el proceso de producción hasta que se gasten y se transfieran al almacén los productos terminados.

LUIS MANFREDO GALLARDO BRAVO ORDEN DE PRODUCCION N°	
DEPARTAMENTO:	CLIENTE:
PRODUCTO:	FECHA DE INICIO:
CANTIDAD:	FECHA DE TERMINACION:
ESPECIFICACIONES:	
ELABORADO POR:	FIRMA:
APROBADO POR:	FIRMA:

Las Tarjetas de Control de Existencias

Son registros de control para saber a qué costo entran y salen los materiales e insumos avícolas para la producción.

Es un documento, tarjeta o registro muy válido en la empresa avícola que al ser utilizada permite mantener un control de los productos que requiere la

explotación avícola, este registro de entradas y salidas se requiere para tener un mejor conocimiento de las existencias como resultado de la transformación productiva.

LUIS MANFREDO GALLARDO BRAVO										
KARDEX										
ARTICULO	UNIDADES								MÁXIMO	MÍNIMO
METODO										
FECHA	DETALLE	ENTRADAS			SALIDAS			EXISTENCIAS		
		CANT.	V/UNIT	V/TOT	CANT.	V/UNIT	V/TOT	CANT.	V/UNIT	V/TOT

Métodos para la Valoración de Materiales e Insumos

Método UEPS

Este método significa últimas entradas primeras salidas. El método UEPS se utiliza especialmente para aquellos insumos que por su naturaleza y características salen con mayor rapidez quedando los que ya no son utilizados normalmente en la producción.

Método Promedio Ponderado

En este método se determina el valor promedio de los materiales que ingresaron a la empresa, es de fácil aplicación y permite tener una valoración adecuada del inventario.

MANO DE OBRA

En las actividades de producción avícola, el costo de mano de obra es el más significativo en el costo total de producción.

La distribución del costo de mano de obra también ofrece dificultades por el hecho de que no es muy tangible medir la participación del trabajo humano en forma muy precisa para cada uno de los productos agropecuarios, lo cual obliga también a obtener parámetros de comparación que faciliten la asignación de costos, dependiendo inclusive, ya sea del área de cultivo o del número de horas trabajadas para cada tipo de productos.

Las actividades que cumplen los trabajadores en labores de la producción avícola son de variada índole aun en cada día: ya sea en el periodo preinicial, de crecimiento o de engorde, atención a las camada, reparaciones, adecuaciones de galpones etc., la mismas que pueden ser realizadas por trabajadores permanentes o eventuales, dependiendo del tipo de contrato.

La Mano de Obra son “las remuneraciones de los trabajadores que realicen actividades comunes a varios procesos se prorratean utilizando la base más adecuada de acuerdo a las necesidades de la empresa”²⁸

CONTROL DE LA MANO DE OBRA

Nómina de Fábrica

Es un documento que se elabora en base a la tarjeta de tiempo donde se resume lo percibido por los obreros, durante el tiempo o según como sean

²⁸ BRAVO, Mercedes, UBIDIA, Carmita 2007. Contabilidad de Costos, 1ra.Edición, Editorial NUEVODIA, Quito-Ecuador, Pág. 186

remunerados que puede ser semanal, quincenal o mensual y le sirve a la empresa como constancia que ha pagado sus obligaciones patronales.

LUIS MANFREDO GALLARDO BRAVO											
NOMINA DE FABRICA											
MES: _____											
N	NOMBRE	CARGO	INGRESOS			TOTAL INGRESO	DEDUCCIONES		TOTAL DEDUCCIONES	LIQUIDO A PAGAR	FIRMA
			S.B.U	H.E	BONF-		A. PATRONAL	PRESTAMO			

Tarjeta Reloj

En esta tarjeta se registra la asistencia y puntualidad de los trabajadores y así mismo este documento sirve de base para elaborar el informe de nómina de fábrica, los mismos que se elaboran por departamentos o centros de producción que constituyen los procesos a los cuales se deben cargar directamente el valor de la mano de obra.

“En esta tarjeta se controla la asistencia diaria de los trabajadores, mediante el registro de entradas y salidas, esta información permite computar el número de horas en la jornada normal y extraordinaria de trabajo.”²⁹

²⁹ BRAVO V., Mercedes, Contabilidad de Costos, Segunda Edición, Editora Nuevo día, Quito-Ecuador, 2011. Pág. 64

LUIS MANFREDO GALLARDO BRAVO TARJETA RELOJ						
CODIGO						
MOMBRE Y APELLIDO :						
MES:						
DIAS	FECHAS	MAÑANA		TARDE		TOTAL
		ENTRADA	SALIDA	ENTRADA	SALIDA	

Tarjeta de Tiempo

Este documento sirve para controlar, calcular los costos de mano de obra directa que deben aplicarse a la producción y se lo lleva únicamente para el personal directo, nos proporciona en forma detallada el tiempo laborado por cada trabajador y a que orden de producción, pertenece el trabajo indicando además el tiempo indirecto o cualquier trabajo realizado por disposiciones superiores.

LUIS MANFREDO GALLARDO BRAVO TARJETA DE CONTROL DE TIEMPO								
Fecha: _____			Código: _____					
Nombre del Trabajador: _____			Ocupación: _____					
Jornada: _____			Periodo: _____					
Fecha	Orden Prod.	DETALLE	Hora Inicio	Hora Termi.	Horas Emple.	Trabajo Directo	Trabajo Indirecto	Tiempo ocioso

Elaborado por: _____

Aprobado por: _____

Planilla de Trabajo

La planilla de trabajo constituye la Nómina de Fábrica o se elabora en base a este último documento.

LUIS MANFREDO GALLARDO BRAVO							
PLANILLA DE TRABAJO							
PERIODO.....							
N°	NOMBRES	PRODUC. N° 1	PRODUC. N° 2	PRODUC. N° 3	TIEMPO INDIRECTO	TIEMPO OCIOSO	TOTAL
	TOTAL						
RESUMEN:							
MANO DE OBRA DIRECTA							
TRABAJO INDIRECTO							
TIEMPO OCIOSO							
VALOR DE LA PLANILLA							

LOS COSTOS COMUNES DE EXPLOTACIÓN

Los Costos Comunes de Explotación no se pueden identificar con el producto por dos razones:

- a) No es práctico
- b) El sistema de costos tiene que ser económicamente válido.

Características de los Costos Comunes de Explotación

Entre las principales características tenemos:

- ✓ Son costos necesarios para el proceso de producción.

✓ Afectan generalmente a toda la producción.

✓ Son de naturaleza heterogénea.

También podemos mencionar entre ellas: diversidad, heterogeneidad, engloba conceptos tan diferentes como: impuestos, amortizaciones, suministros, aportes patronales y otros.

LA HOJA DE COSTOS

Sirve para registrar los gastos ocasionados durante el ciclo de producción de determinado producto o especie en: Insumos y Materiales, Mano de Obra y Costos Comunes de explotación.

“Este formato se formula con varios ejemplares para informar el proceso de fabricación desde su inicio hasta su terminación. De tal manera que se totalice el importe de los tres elementos para dividir su importe entre el número de unidades terminadas y con ello determinar el costo unitario, que servirá para dar entrada al almacén de productos terminados para su control”.³⁰

LUIS MANFREDO GALLARDO BRAVO				
RUC 0700778400001				
MATERIALES E INSUMOS				
FECHA	CANT.	DESCRIPCIÓN	V/UNITARIO	TOTAL
MANO DE OBRA				

³⁰ <http://www.mitecnologico.com/Main/HojaDeCostos>

FECHA	DESCRPCIÓN	No TRAB.	No DÍAS	V/DIA	TOTAL	
COSTOS DE EXPLOTACIÓN AGROPECUARIA						
FECHA	CANT.	DESCRIPCIÓN	REF.	N.HORAS	V/U	TOTAL
RESUMEN: Materiales..... Costo Unitario..... Mano de Obra..... Margen de Utilidad..... Costos de Explotación..... Precio de Venta..... TOTAL COSTO DE PRODUC. _____						

EL PROCESO CONTABLE

El proceso contable comprende las diferentes fases o etapas que se cumplen a medida que se desarrolla o procesa la información económica, empezando por los inventarios hasta llegar al análisis de los estados financieros, objetivo de la contabilidad.

El proceso contable es el desarrollo secuencial de acciones técnicas, desde que ocurre el hecho económico hasta que se integra razonablemente a la información resumida.

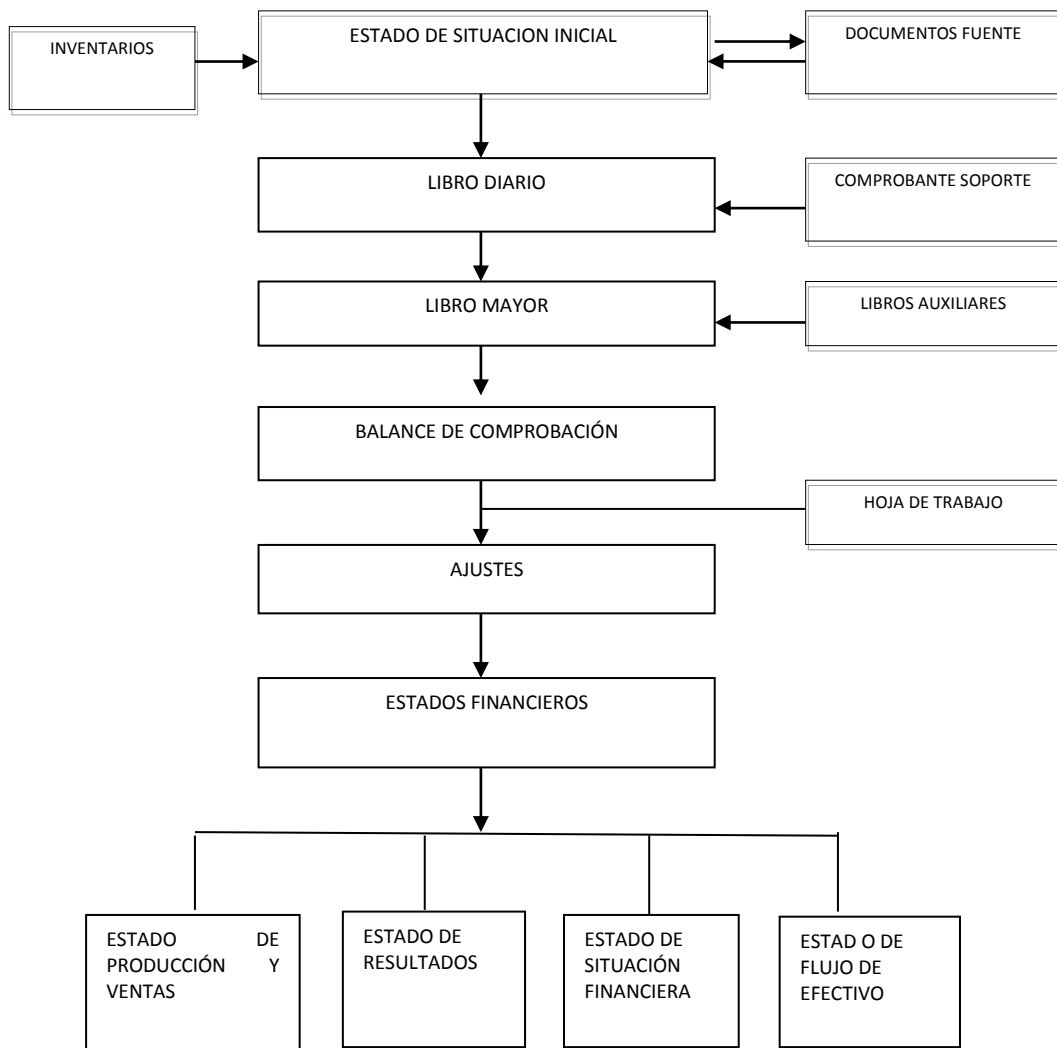

DOCUMENTOS FUENTE

“Los comprobantes son la fuente u origen de los registros contables, respaldan todas y cada una de las transacciones que se realizan en la empresa.

Los documentos mercantiles son de gran importancia por cuanto proporcionan un grado de confiabilidad y valides a los registros contables, sirven como respaldo y referencia en caso de desacuerdos legales.

Factura: Es un documento que el vendedor entrega al comprador con el detalle de las mercaderías vendidas o prestación de servicios, indicando la cantidad, condiciones de pago e impuestos fiscales.

Comprobante de Retención: Es un documento que acredita las retenciones de impuesto a la renta y el valor agregado, realizadas por los distintos sujetos que reciben la calidad de agentes de retención.

Los comprobantes de retención sustentarán el crédito tributario del impuesto a la renta y el impuesto al valor agregado siempre y cuando fueren emitidos conforme a las normas tributarias.

Cheque: “El cheque es un instrumento de pago que según el Art. 3o. de la Ley de Cheques se gira contra una Institución Bancaria autorizada para recibir depósitos monetarios que tengan fondos del girador. Esta operación por tanto es propia de los Bancos, ya que el Cheque debe servir, como reconoce la doctrina para la circulación organizada del dinero”³¹

El endoso transmite todos los derechos resultantes del cheque, este deberá ser total, puro y simple; deberá, además, escribirse en el cheque y será firmado por el endosante.

INVENTARIOS

Son documentos contables donde se registran en forma ordenada, detallada y valorada el conjunto de bienes, derechos y obligaciones que constituyen el patrimonio del negocio o la empresa.

Para que una empresa pueda determinar si ha perdido o ganado en su actividad económica precisa conocer su capital inicial que se lo puede encontrar únicamente al efectuar el Inventario.

Inventario Inicial

³¹ www.derechoecuador.com. Citado el 17 de diciembre del 2013

Para que una empresa conozca la importancia de su capital al momento de empezar sus operaciones, es necesario redactar el inventario inicial, el mismo que comprende todas las aportaciones hechas a la asociación, ya sea de valores, bienes, derechos u obligaciones, en todo lo que forma parte de los activos y pasivos.

Aquí se detalla en forma ordenada las pertenencias que posee una empresa así como las obligaciones que tiene que cancelar; es la que recolecta cada una de las cosas que tiene la empresa, así como los activos que la empresa posee al inicio del ejercicio contable.

LUIS MANFREDO GALLARDO BRAVO INVENTARIO INICIAL Al Del..... Expresado en dólares USD Folio.....				
CANTIDAD	DETALLE	V/UNITARIO	V/TOTAL	OBSERVACIONES

PLAN DE CUENTAS

“Nomina con la clasificación sistemática de las cuentas, según su naturaleza patrimonial, financiera, económica y una apropiada codificación.”³²

³² CHOLVIS, Francisco. 2009, Diccionario de Contabilidad. Tomo II. Librería El Ateneo. Buenos Aires-Argentina.. Pág. 24.

Es un instrumento de consulta que permite presentar a la gerencia Estados Financieros y Estadísticos de gran utilidad para la toma de decisiones y posibilita un adecuado control, se diseña y elabora atendiendo a los Principios de Contabilidad Generalmente Aceptados

Codificación

En la contabilidad avícola es muy importante la identificación de las cuentas por medio de códigos decimales los cuales facilitan el procesamiento de registro. La codificación radica en el hecho de simplificar el manejo y el proceso de la información; es decir tiende a simplificar el registro, la información y el proceso de la misma.

Para codificar se debe:

- ✓ Clasificar los datos bajo algún criterio predeterminado.
- ✓ Considerar los conceptos más amplios es decir, la jerarquía de los datos aunque sea con un simple subrayado.
- ✓ Codificar bajo cualquiera de los sistemas, siempre que se ajuste a las necesidades de información y naturaleza de los elementos que se codifiquen.

EL MANUAL DE CUENTAS

Es en el que consta el concepto de cada una de las cuentas y la explicación para la utilización en el sistema contable. Su importancia radica en que nos permite utilizar adecuadamente cada cuenta de acuerdo a la función que desempeña dentro de la empresa.

Es la descripción de cada una de las cuentas incluidas en el plan que permite a los usuarios conocer y comprender su contenido. Nos indica cuales son las cuentas deudoras o acreedoras.

ESTADO DE SITUACION INICIAL

“Es la información contable que se elabora al iniciar las operaciones mercantiles de la empresa, este Estado se lo elabora en base al Inventario Inicial clasificando las cuentas y con los valores que conforman el Activo, el Pasivo y el Patrimonio de la misma”.³³

Refleja la información financiera que dispone la empresa al iniciar el ejercicio económico, es decir muestra los activos, pasivos y patrimonio.

LUIS MANFREDO GALLARDO BRAVO
ESTADO DE SITUACION INICIAL
AL....del.....
Expresado en dólares USD

ACTIVO		
ACTIVO CORRIENTE		
Caja		xxx
Cuentas por Cobrar	xxx	xxx
(-) Provisión de Cuentas Incobrables	<u>xxx</u>	
Inventario Inicial		xxx
Productos avícolas en Proceso		xxx
Inventario de Productos avícolas terminados		xxx
Suministros de Oficina		xxx
TOTAL ACTIVO CORRIENTE		xxx
ACTIVO NO CORRIENTE		
Muebles y Enseres	xxx	xxx
(-) Deprec. Acum. Muebles y Enseres	<u>xxx</u>	
Galpón	xxx	xxx
(-) Deprec. Acumulada de Galpón	<u>xxx</u>	
Maquinaria de Fábrica	xxx	xxx
(-) Deprec. Acum. Maq. de Fábrica	<u>xxx</u>	
TOTAL ACTIVO NO CORRIENTE		xxx
TOTAL ACTIVOS		<u>xxx</u>
PASIVOS		
PASIVOS CORRIENTES		
Provisiones Sociales por Pagar		xxx
IESS por Pagar		xxx
TOTAL PASIVOS CORRIENTES		xxx
PASIVOS NO CORRIENTES		
Préstamo Bancario por Pagar	<u>xxx</u>	
TOTAL PASIVOS NO CORRIENTES		xxx

³³ BRAVO, Mercedes, Contabilidad General, Décima Edición; Editorial Escobar, Quito – Ecuador, 2011, pág. 35.

TOTAL PASIVOS		XXX
PATRIMONIO		
Capital	xxx	
Utilidad de Ejercicios anteriores	<u>xxx</u>	
TOTAL PATRIMONIO		XXX
TOTAL PASIVO Y PATRIMONIO		<u>XXX</u>

El Oro,.....del...

f) Gerente

f) Contador

Libro Diario

Por medio de esta actividad se journalizan cronológicamente lo que corresponde a las operaciones económicas de la empresa; el registro se lo realiza mediante asientos contables.

LUIS MANFREDO GALLARDO BRAVO DIARIO GENERAL Del..... AL EXPRESADO EN DOLARES USD. Folio.....				
FECHA	DETALLE	PARCIAL	DEBE	HABER

Libro Mayor

“Acción de trasladar sistemáticamente y de manera clasificada los valores que se encuentran journalizados en el libro diario, respetando la ubicación de las cifras,

de tal manera que si un valor está en el Debe, pasará al Debe de la cuenta correspondiente”³⁴

Las diferentes cuentas utilizadas en el Diario General acumulan valores, se presentan en forma distinta, su orden está relacionado con la fecha por tanto, es necesario ordenar de alguna manera los registros de la misma naturaleza y esta clasificación se materializa con la utilización del Libro Mayor.

LUIS MANFREDO GALLARDO BRAVO LIBRO MAYOR Del..... AL EXPRESADO EN DOLARES USD.				
				Folio.....
CUENTA:		CODIGO:		
FECHA	DESCRIPCIÓN	DEBE	HABER	SALDO

BALANCE DE COMPROBACIÓN

Los saldos de las diferentes cuentas se trasladan a las columnas del débito o del crédito del balance de comprobación. La igualdad del débito y crédito del Balance de Comprobación es el indicativo de que los registros del diario y mayor están correctos.

³⁴ ZAPATA, Sánchez Pedro,2008. Contabilidad General, 6ta. Edición, Editorial McGraw-Hill Interamericana, Pág. 41

LUIS MANFREDO GALLARDO BRAVO BALANCE DE COMPROBACION DEL AL EXPRESADO EN DOLARES USD.					
COD.	NOMBRE DE LA CUENTA	SUMAS		SALDOS	
		DEBE	HABER	DEBE	HABER

Ajustes, Regulación y Transferencia

“Se elaboran al término de un periodo contable o ejercicio económico. Los ajustes contables son necesarios para que las cuentas que han intervenido en la contabilidad de la Empresa demuestren su saldo real y faciliten la preparación de los Estados Financieros”³⁵

HOJA DE TRABAJO

Es una herramienta que permite al contador presentar en forma resumida y analítica gran parte del proceso contable; es decir, sirven para facilitar la elaboración de los estados financieros; además la hoja de trabajo es el documento constructivo de comprobación auxiliar destinado a controlar y demostrar los resultados, por ello, este documento puede constar las columnas que crea conveniente el contador.

³⁵ BRAVO Valdivieso, Mercedes, 2007. Contabilidad General, Séptima Edición, Editora NUEVODIA, Quito-Ecuador, Pág. 52

**LUIS MANFREDO GALLARDO BRAVO
HOJA DE TRABAJO
DEL AL.....
EXPRESADO EN DOLARES USD.**

N ^a	CUENTAS	BALANCE DE COMPROBACION						ESTADO RESUL.		ESTADO SIT. FIN.	
		SALDOS		AJUSTES		B. AJUST.		INGRESOS	GASTOS	ACTIVO	PAS + PAT.
		DEBE	HABER	DEUDOR	ACREEDOR	DEUDOR	ACREEDOR				

Lugar y fecha.....

GERENTE

CONTADOR

LOS ESTADOS FINANCIEROS

Son informes producto de todo el proceso contable de una empresa y se los elaboran al finalizar un período contable; la información que proporcionan los estados financieros son de vital importancia ya que refleja la real situación económica-financiera de la empresa por lo que permiten la toma de decisiones.

En la contabilidad avícola se presentan los siguientes estados financieros fundamentales:

ESTADO DE PRODUCCIÓN Y VENTAS

Presenta en forma analítica y detallada los costos en que se han incurrido en el proceso de producción esto es: Insumos y Materiales, insumos, mano de obra y costos comunes de producción.

LUIS MANFREDO GALLARDO BRAVO
ESTADO DE COSTOS DE PRODUCCION Y VENTAS
AL..... del.....
Expresado en dólares USD

Insumos y Materiales

Inventario Inicial		xxx	
Compras	xxx		
Compras netas		xxx	
Insumos y Materiales disponibles para la producción		xxx	
(-) Inventario final de Insumos y Materiales		xxx	
Costo de insumos y materiales usados		xxx	
(-) Materiales comunes usados		xxx	
Costo insumos y materiales directos usados			xxx

Mano de Obra

Nómina de explotación agropecuaria		xxx	
(-) Mano de obra común	xxx		
Costo de mano de obra directa			xxx

Costos Comunes de Explotación

Insumos y Materiales comunes		xxx	
Mano de obra común		xxx	
Servicios Básicos	xxx		
Impuestos	xxx		
Depreciaciones	xxx		
Mantenimientos	xxx		
Costo de explotación Agropecuaria en el periodo			xxx
(+) Inventario inicial explotación en proceso			xxx
Costo total explotación en proceso			xxx
(-) Inventario final explotación en proceso			xxx
Costo explotaciones agropecuaria terminadas en el periodo			xxx
(+) Inventario inicial de explotaciones terminadas			xxx
Costo total explotaciones terminadas			xxx
(-) Inventario final explotaciones terminadas			xxx
Costo explotación agropecuaria			xxx

Fecha.....

Gerente

Contador

ESTADO DE RESULTADOS

“El estado de Resultados incluye entre sus cuentas, aquellas que registraron los ingresos y los gastos operativos y no operativos en el

período contable que se analiza, para entregar como resultado la utilidad o pérdida del ejercicio”³⁶

LUIS MANFREDO GALLARDO BRAVO

ESTADO DE RESULTADOS

AL..... del.....

Expresado en dólares USD

INGRESOS OPERACIONALES

VENTAS DE PRODUCCIÓN AVICOLA	xxx	
(-) Costos De Ventas	xxx	
(-) Costo de Productos Vendidos	xxx	
(=) Utilidad Bruta en Ventas		xxx
(=) Total Ingresos Operacionales		<u>xxx</u>

GASTOS OPERACIONALES

Gastos Operacionales	xxx	
Gastos Sueldos y Salarios	xxx	
Gasto en Ventas	xxx	
Gastos Varios	xxx	
Gastos Útiles de Oficina	<u>xxx</u>	
TOTAL GASTOS OPERACIONALES		<u>xxx</u>
(=) Utilidad del Ejercicio		<u>xxx</u>

Lugar y Fecha.....

ESTADO DE SITUACIÓN FINANCIERA

La función del Estado de Situación Financiera es proporcionar información sobre las condiciones financieras de una empresa en un momento determinado, el mismo que debe reflejar todos los hechos relacionados con la naturaleza y montos de los activos de la empresa y sus pasivos y el capital neto.

³⁶ VÁSCONEZ A. José. 2009. Contabilidad de Costos, Imprenta Mariscal, Quito – Ecuador. Edición. Pág. 57

LUIS MANFREDO GALLARDO BRAVO
ESTADO DE SITUACION FINANCIERA
AL.....del.....
Expresado en dólares USD

ACTIVO		
ACTIVO CORRIENTE		
Caja		xxx
Cuentas por Cobrar	xxx	xxx
(-) Provisión de Cuentas Incobrables	xxx	
Inventario Inicial		xxx
Productos avícolas en Proceso		xxx
Inventario de Productos avícolas terminados		xxx
Suministros de Oficina		xxx
TOTAL ACTIVO CORRIENTE		xxx
ACTIVO NO CORRIENTE		
Muebles y Enseres	xxx	xxx
(-) Deprec. Acum. Muebles y Enseres	xxx	
Galpón	xxx	xxx
(-) Deprec. Acumulada de Galpón	xxx	
Maquinaria de Fábrica	xxx	xxx
(-) Deprec. Acum. Maq. de Fábrica	xxx	
TOTAL ACTIVO NO CORRIENTE		xxx
TOTAL ACTIVOS		xxx
PASIVOS		
PASIVOS CORRIENTES		
Provisiones Sociales por Pagar		xxx
IESS por Pagar		xxx
Participación Trab. por Pagar		xxx
25% Impuesto a la Renta por Pagar		xxx
TOTAL PASIVOS CORRIENTES		xxx
PASIVOS NO CORRIENTES		
Préstamo Bancario por Pagar		xxx
TOTAL PASIVOS NO CORRIENTES		xxx
TOTAL PASIVOS		xxx
PATRIMONIO		
Capital		xxx
UTILIDAD NETA DEL EJERCICIO		xxx
TOTAL PATRIMONIO		xxx
TOTAL PASIVO Y PATRIMONIO		xxx

Fecha.....

GERENTE

CONTADOR

ESTADO DE FLUJO DE EFECTIVO

Adicionalmente al Balance General, Estado de Resultados un juego completo de Estados Financieros, incluye los Estados de Flujos de

Efectivo. El propósito de este estado financiero es el de proporcionar la información relacionada con las entradas y pagos de efectivo de una empresa durante un período contable.

Las empresas miden el flujo del efectivo para:

- ✓ Mantener solvente el negocio
- ✓ Mantener un buen control interno
- ✓ Medir o evaluar el funcionamiento de un departamento
- ✓ Planificar las actividades empresariales del negocio
- ✓ Satisfacer los requisitos de los informes financieros.”³⁷

LUIS MANFREDO GALLARDO BRAVO
ESTADO DE FLUJO DE EFECTIVO
AL....del.....
Expresado en dólares USD

FLUJO DE EFECTIVO POR ACTIVIDADES OPERACIONES		
EFFECTIVO RECIBIDO DE CLIENTES		
Ventas de Producción Avícola	XXXX	
Cobro de Cuentas Pendientes	XXXX	
FLUJO RECIBIDO DE CLIENTES		XXXX
 EFEC. PAGADO A PROVEED. Y EMPLEADOS		
Gasto Sueldos y Salarios	XXXX	
Proveedores	XXXX	
Cuentas por Pagar	XXXX	
Obligaciones por Pagar	XXXX	
Gasto Servicios Básicos	XXXX	
Depreciaciones	XXXX	
FLUJO PAGADO A PROVEED. Y EMPLEADOS		XXXX
FLUJO NETO POR ACTIVIDADES DE OPERACIONES		XXXX
 FLUJO DE EFECTIVO POR ACTIVO DE FINANCIAMIENTO		
EGRESO		
Pago Préstamo Bancario	XXXX	
FLUJO NETO DE EFEC. POR ACTIV. DE FINANCIAMIENTO		XXXX
Aumento Neto en Efectivo	XXXX	

³⁷ VASCONES ARROYO, José Vicente. 2009. Contabilidad de Costos. Editorial Imprenta Mariscal. Quito – Ecuador.Pag.53

Efectivo al Inicio del Periodo

xxxx

SALDO FINAL DEL EFECTIVO

xxxx

Fecha.....

GERENTE

CONTADORA

OBLIGACIONES TRIBUTARIAS

Son los compromisos legales entre el contribuyente y el Estado; este tipo de obligaciones que tenga el contribuyente dependerá de la actividad que realice.

IMPUESTO AL VALOR AGREGADO

Este impuesto que se paga por la transferencia de bienes y por la prestación de servicios. Se denomina Impuesto al Valor Agregado por ser un gravamen que afecta a todas las etapas de comercialización pero exclusivamente en la parte generada o agregada en cada etapa.

Base Imponible del IVA

Está constituida por el precio total en el que se venden los bienes o se prestan los servicios, precio en el que se incluirán los impuestos, tasas u otros gastos atribuibles.

Declaración del Impuesto al Valor Agregado

Los sujetos pasivos presentaran mensualmente una declaración por las operaciones gravadas con el impuesto, realizadas dentro del mes calendario inmediatamente anterior, en forma y plazos que se establezcan en el reglamento.

Liquidación del Impuesto al Valor Agregado

Los sujetos pasivos del IVA obligados a presentar declaración efectuarán la correspondiente liquidación del impuesto sobre el valor total de las operaciones gravadas. Del impuesto liquidado se deducirá el valor del crédito tributario de que trata el artículo 66 de la Ley.

Si la declaración tuviere un saldo a favor del sujeto pasivo, este saldo considerado crédito tributario el mismo que se hará efectivo en las declaraciones de los meses siguientes.

Contabilización del IVA para Empresas Avícolas

En la etapa de la comercialización de los productos obtenidos en las explotaciones avícolas y otras actividades relacionadas según la ley, al ser productos que no han sufrido ningún proceso de industrialización, entonces están gravadas con tarifa cero, por lo que, al realizar la venta de productos, una hacienda o empresa agropecuaria no cobrará el impuesto al valor agregado (IVA).

De lo anterior el IVA pagado en la adquisición de bienes y servicios no deben ser contabilizados por separado, sino más bien como parte del costo del bien adquirido o servicio recibido, es decir el IVA pagado para este tipo de empresas no constituye crédito tributario.

PRODUCTOS GRAVADOS CON TARIFA CERO

Solo se establecerá los productos y servicios gravados con tarifa cero relacionados a las actividades agropecuarias.

- ✓ Productos alimenticios de origen agrícola, avícola, pecuario, canícula, bioacuáticos y forestales.

- ✓ Carnes en estado natural; y de la pesca que se mantengan en estado natural, es decir que no hayan sido objeto de elaboración, proceso o tratamiento que signifique modificación de la naturaleza.
- ✓ Leches en estado natural, pasteurizado, homogenizada o el polvo de producción nacional, leches maternizadas y proteicas infantiles.
- ✓ Semillas certificadas, bulbos, plantas, esquejes y raíces vivas
- ✓ Harina de pescado y alimentos balanceados;
- ✓ Fertilizantes, insecticidas, pesticidas, fungicidas, herbicidas, antiparasitarios y productos veterinarios.
- ✓ Tractores de llantas de hasta 220 hp.
- ✓ Arados, rastras, surcadores, cosechadoras, sembradoras, cortadoras de pasto bombas de fumigación potables, aspersores y rociadores para equipo de riego.

RETENCIONES DE IMPUESTO AL VALOR AGREGADO										
AGENTES DE RETENCIÓN	CONCEPTO	ENTIDADE S Y ORGANISM OS PUBLICOS	CONTRIB. ESPECIAL ES	SOCIEDADE S	PERS.NA TUR. OBLIGA DA A LLEVAR CONTAB ILIDAD	CONTRATOS DE CONSTRUCC ION	PERSONA NATURAL NO OBLIGADA A LLEVAR CONTABILIDAD			
							CON FACTU RA	HONORARIO S PROFESIONA LES	ARREND. DE INMUEBL ES	LIQUIDACI ON DE COMPRAS
Entidades y Organismo s Públicos	BIENES			30%	30%		30%			100%
	SERVICI OS			70%	70%	30%	70%	100%	100%	100%
Contribuye ntes Especiales	BIENES			30%	30%		30%			100%
	SERVICI OS			70%	70%	30%	70%	100%	100%	100%
Sociedades	BIENES						30%			100%
	SERVICI OS					30%	70%	100%	100%	100%
Personas naturales con contabilida d	BIENES						30%			100%
	SERVICI OS					30%	70%	100%	100%	100%

Sucesiones indivisas con contabilidad	BIENES						30%			100%
	SERVICIOS					30%	70%	100%	100%	100%
Personas naturales no obligadas a llevar contabilidad	BIENES									
	SERVICIOS									
	Importa servicios									100%
Sucesiones indivisas no obligadas a llevar contabilidad	BIENES									
	SERVICIOS									
	Importa servicios									100%

EL IMPUESTO A LA RENTA

Es el impuesto que se debe cancelar sobre los ingresos o rentas, producto de actividades personales, comerciales, industriales, agrícolas, y en general actividades económicas y aún sobre ingresos gratuitos, percibidos durante un año, luego de descontar los costos y gastos incurridos para obtener o conservar dichas rentas.

RETENCIONES EN LA FUENTE DEL IMPUESTO A LA RENTA

Son porcentajes que se deben aplicar a los subtotales de las facturas que recibe la empresa antes de proceder al pago de las mismas.

Es una obligación que tiene el comprador de bienes y servicios. Pueden ser personas naturales obligadas a llevar contabilidad, sucesiones indivisas o sociedades dependiendo de las disposiciones de las normas vigentes para cada tipo de impuesto.”³⁸

³⁸ www.sri.gov.ec.

Plazos para declarar y pagar

Si el noveno dígito del RUC	Fecha de vencimiento (hasta el día)
1	10 del mes siguiente
2	12 del mes siguiente
3	14 del mes siguiente
4	16 del mes siguiente
5	18 del mes siguiente
6	20 del mes siguiente
7	22 del mes siguiente
8	24 del mes siguiente
9	26 del mes siguiente
0	28 del mes siguiente

RETENCIONES EN LA FUENTE DE IMPUESTO A LA RENTA

CONCEPTO DE TRANSACCION	SUJETO DE TRANSACCION		
	Base Legal	Sociedad y Persona Natural	Persona Natural sin contabilidad
		% Retención	% Retención
COMPRAS			
Compra de bienes muebles	Resol. 411 Art. 2 lit d.	1%	2%
Compra de maquinaria caminera o agrícola	Resol. 411 Art. 2 lit d.	1%	1%
Compra de materia prima	Resol. 411 Art. 2 lit d.	1%	1%
Compra de productos de primera necesidad	Resol. 411 Art. 2 lit d.	1%	1%
Compra de artículos de construcción	Resol. 411 Art. 2 lit d.	1%	1%
Compra de medicinas	Resol. 411 Art. 2 lit d.	1%	1%
Compra de artículos de ferretería	Resol. 411 Art. 2 lit d.	1%	1%
compra de periódicos, publicaciones, libros	Resol. 411 Art. 2 lit d.	1%	1%
Compra de uniformes	Resol. 411 Art. 2 lit d.	1%	1%
Compra de papel bond, periódico	Resol. 411 Art. 2 lit d.	1%	1%
ARRENDAMIENTOS			
Arrendamiento mercantil (leasing)	Art. 113 Reg. LRTI	1%	1%

Arrendamiento de bienes inmuebles	Resol. 411 Art. 2	8%	8%
Arrendamiento de muebles (ej. vehículo)	Resol. 411 Art. 2	2%	2%
SERVICIOS PROFESIONALES			
Reembolso de gastos	Art. 33 Reg. LRTI	n/a	n/a
Honorarios profesionales por servicios profesionales (título)	Resol. 411 Art. 2	2%	10%
Regalías o derechos den autoría en el Ecuador	Resol. 411 Art. 2	8%	8%
Otros servicios prestados en los que prevalezca el intelecto (título)	Resol. 411 Art. 2	2%	10%
Comisiones (con título ej. Ing. Comercial)	Resol. 411 Art. 2	2%	10%
SERVICIOS INTELECTUALES			
Servicios intelectuales	Resol. 411 Art. 2	2%	8%
Honorarios a personas naturales intelectual (no con título)	Resol. 411 Art. 2	2%	8%
Pago a docentes a personas naturales ecuatorianas	Resol. 411 Art. 2	n/a	8%
Pago a docentes a personas extranjeras residentes (más de 180 días)	Resol. 411 Art. 2	n/a	8%
OTROS SERVICIOS			
Pagos por contratos de construcción material inmueble	Resol. 411 Art. 2	1%	1%
Pagos efectuados por las empresas emisoras de tarjetas de crédito a sus establecimientos	Resol. 411 Art. 2	2%	2%
Seguros y Reaseguros (10% de la prima)	Resol. 411 Art. 2	1%	1%
TRANSPORTE			
Transporte público de pasajeros (taxis)	Art. 102 Reglarte	n/a	n/a
Transporte de carga	Resol. 411 Art. 2	1%	1%
Transporte privado de personas	Resol. 411 Art. 2	1%	1%
Transporte de pasajeros o cargo internacional aérea y marítima	Art. 108 Reg. LRTI	n/a	n/a
Pago por courier o encomiendas	Resol. 411 Art. 2	2%	2%
FINANCIEROS			
Pagos por intereses y comisiones entre Instituciones Financieras	Resol. 411 Art. 2	1%	n/a
Rendimientos Financieros a otros que no sean Inst. Financieras	Resol. 411 Art. 2	2%	2%
Intereses en cuentas de ahorros	Art. 103 Reg. LRTI	2%	n/a
Rendimientos Financieros a personas naturales o sociedades no IFI'S	Resol. 411 Art. 2	2%	2%
OTROS PAGOS			
Telefonía e Internet pública (CNT)	Ley de Emp. Públicas	n/a	n/a

Fuente: S.R.I disponible en: <http://www.sri.gob.ec/web/10138/105>

f. METODOLOGÍA

MÉTODO CIENTÍFICO

Este método permitirá observar la realidad del problema investigado tratando de conocer objetivamente los hechos contables y financieros que se desarrollan en la empresa avícola y tratar de modificar dicha realidad, basadas en la dialéctica del conocimiento, las ciencias contables y la tecnología moderna. El método Científico se utilizará en todo el proceso de investigación permitirá la recopilación de contenidos teóricos ponerlos en práctica mediante la implantación de la contabilidad avícola en la empresa objeto de estudio.

MÉTODO INDUCTIVO

Habiendo analizado nociones específicas de la empresa servirá para la establecer la estructura teórica y conceptual de los aspectos particulares de la producción avícola y, fundamentalmente aquellas actividades de costeo de los insumos y materiales, mano de obra y costos de explotación avícola, con la finalidad que dichos costos sean registrados con exactitud y generar información confiable que se expresa en los correspondientes estados financieros.

MÉTODO DEDUCTIVO

Permitirá un conocimiento amplio y general de las teorías relacionadas con el tema, para llegar a descubrir aspectos específicos en relación a la aplicación del proceso contable así como también establecer conclusiones y recomendaciones.

MÉTODO ANALÍTICO SINTÉTICO

Este método consiste en la desintegración de un todo capaz de que cada una de sus partes explique las particularidades relacionadas con el hecho que se investiga y lograr la comprensión cabal de la esencia de lo que se ha conocido en todos los aspectos particulares. Permitirá analizar y sistematizar los diversos procesos contables de actividad avícola en el periodo asignado y de esta manera conocer los resultados.

TÉCNICAS

LA OBSERVACIÓN

Esta técnica se utilizará para obtener una visión general del estado en que se encuentran la estructura de la empresa, así también cómo se desarrolla las actividades avícolas, operaciones, procedimientos y registros que se llevan a cabo.

LA ENTREVISTA

Dirigida para el propietario de la empresa servirá para obtener información preliminar sobre las debilidades y fortalezas de la Empresa e indagar respecto a la estructura interna de la misma.

g. CRONOGRAMA DE ACTIVIDADES

ACTIVIDADES	AÑO 2014																							
	MARZO				ABRIL				MAYO				JUNIO				JULIO				AGOSTO			
	semanas				semanas				semanas				semanas				semanas				semanas			
	1	2	3	4	1	2	3	4	1	2	3	4	1	2	3	4	1	2	3	4	1	2	3	4
1. PRESENTACIÓN, REVISIÓN Y APROBACIÓN DEL PROYECTO	X																							
2. REVISIÓN DE LITERATURA		X	X	X																				
3. EJECUCIÓN DEL TRABAJO DE CAMPO					X	X	X	X	X	X														
4. REALIZACIÓN DE ASPECTOS PRELIMINARES											X	X												
5. ELABORACIÓN DEL BORRADOR DE TESIS													X	X	X	X								
6. PRESENTACIÓN Y APROBACIÓN DEL BORRADOR DE TESIS																	X	X	X	X				
7. TRÁMITES PREVIO A LA SUSTENTACION DE TESIS																					X	X		
8. SUSTENTACIÓN PÚBLICA Y GRADUACIÓN																							X	X

h. PRESUPUESTO Y FINANCIAMIENTO

Talento Humano

- ✓ Director de Tesis

- ✓ Aspirante: Norma Suarez Armijos

- ✓ Propietario de la Empresa: Sr. Luis Manfredo Gallardo

- ✓ Trabajadores de la empresa

Materiales

- ✓ Bibliográficos y de Oficina: Libros, revistas, periódicos, lápices, papel bond, computador y otros.

Financieros

Los gastos serán asumidos por la aspirante del presente proyecto y se sujetará al presupuesto siguiente:

INGRESOS

Aporte individual	\$	1.335,00
Total Ingresos	\$	1.335,00

GASTOS

Compra de material bibliográfico	\$	300,00
Material de Oficina	\$	100,00
Levantamiento del Texto (Proyecto)	\$	300,00

Reproducción del texto definitivo	\$	200,00
Gastos de transporte y alimentación	\$	250,00
Aranceles universitarios	\$	35,00
Gastos de empastado	\$	150,00
Total Gastos	\$	1.335,00

i. BIBLIOGRAFIA

Bernard J. Hargadon, (2008). *Contabilidad de Costos*, Editorial Norma S.A., Bogotá-Colombia.

BRAVO V., Mercedes, (2011). *Contabilidad de Costos*, Segunda Edición, Editora Nuevo día, Quito-Ecuador.

BRAVO Valdivieso, Mercedes, (2007). *Contabilidad General*, Séptima Edición, Editora NUEVODIA, Quito-Ecuador.

BRAVO, Mercedes, (2011). *Contabilidad General*, Décima Edición; Editorial Escobar, Quito.

BRAVO, Mercedes, UBIDIA, Carmita. (2007). *Contabilidad de Costos*, 1ra.Edición, Editorial NUEVODIA, Quito-Ecuador.

BRITO, BOLIVAR. (2009). *Contabilidad Agropecuaria*. 3ra edición. Ecuador.

CHOLVIS, Francisco. (2009), *Diccionario de Contabilidad*. Tomo II. Librería El Ateneo. Buenos Aires-Argentina.

MANUAL AGROPECUARIO, (2009). Tecnologías Orgánicas de la Granja Integral Autosuficiente, Tomo I, Segunda Edición, Biblioteca del Campo, Bogotá-Colombia.

MOLINA, Antonio. (2008), Contabilidad de Costos. Centro de Publicaciones, Quito-Ecuador.

VASCONES ARROYO, José Vicente. 2009. Contabilidad de Costos. Editorial Imprenta Mariscal. Quito – Ecuador.

ZAPATA, Sánchez Pedro, (2008). Contabilidad General, 6ta. Edición, Editorial McGraw-Hill Interamericana.

Citas de páginas web:

En Línea: Disponible en:

<http://www.sri.gob.ec/web/10138/144>. Citado el 21 de noviembre del 2013

En Línea: Disponible en:

http://www.revistalideres.ec/informe-semanal/produccion-avicola-subio-veces_0_733726629.html. Citado el 9 de noviembre del 2013

En Línea: Disponible en:

<http://www.mitecnologico.com/main/hojadecostos>. Citado el 15 de diciembre del 2013

En Línea: Disponible en:

www.derechoecuador.com. Citado el 17 de diciembre del 2013

INDICE

Portada.....	i
Certificación.....	ii
Autoría.....	iii
Carta de autorización de Tesis.....	iv
Agradecimiento.....	v
Dedicatoria.....	vi
1. Título.....	1
2. Resumen.....	2
summary.....	3
3. Introducción.....	4
4. Revisión de Literatura.....	6
5. Materiales y Métodos.....	51
6. Resultados.....	54
7. Discusión.....	251
8. Conclusiones.....	254
9. Recomendaciones.....	255
10. Bibliografía.....	257
11. Anexos.....	259
Índice.....	237