UNIVERSIDAD NACIONAL DE LOJA

CARRERA DE CONTABILIDAD Y AUDITORIA

MODALIDAD DE ESTUDIO A DISTANCIA

TITULO:

"APLICACIÓN DE CONTABILIDAD COMERCIAL EN LA EMPRESA "RIERA COMERCIO AGRÌCOLA" DE LA CIUDAD DE PASAJE PROVINCIA DE EL ORO, PERÌODO COMPRENDIDO JULIO – SEPTIEMBRE DEL 2013"

Tesis, previo a optar el Título de Ingeniera en Contabilidad y Auditoría. CPA.

AUTORA:

Elisa Marianela Sarmiento Rivas

DIRECTORA DE TESIS:

Mgtr. María del Rocío Delgado Guerrero

Loja – Ecuador

2014

Mgtr. María del Rocío Delgado Guerrero, DOCENTE DE LA UNIVERSIDAD NACIONAL DE LOJA, CARRERA DE CONTABILIDAD Y AUDITORÍA MODALIDAD DE ESTUDIOS A DISTANCIA Y DIRECTORA DE TESIS.

C E R T I F I C A:

Haber guiado el trabajo investigativo denominado **"APLICACIÓN DE CONTABILIDAD COMERCIAL EN LA EMPRESA "RIERA COMERCIO AGRÌCOLA" DE LA CIUDAD DE PASAJE PROVINCIA DE EL ORO, PERÌODO COMPRENDIDO JULIO – SEPTIEMBRE DEL 2013"** realizado por la aspirante **ELISA MARIANELA SARMIENTO RIVAS,** previo a la obtención del título de Ingeniera en Contabilidad y Auditoría CPA, el mismo que luego de su ejecución cumple con los requerimientos de fondo y de forma que han sido establecidos por la Universidad Nacional de Loja; por tanto autorizo su presentación ante el respectivo Tribunal de Grado.

Loja, 29 de mayo del 2014

Mgtr. María del Rocío Delgado Guerrero

DIRECTORA DE TESIS

AUTORÍA

Yo, **ELISA MARIANELA SARMIENTO RIVAS;** declaro ser autora del presente trabajo de tesis y eximo expresamente a la Universidad Nacional de Loja y a sus representantes jurídicos de posibles reclamos o acciones legales, por el contenido de la misma.

Adicionalmente acepto y autorizo a la Universidad Nacional de Loja, la publicación de mi tesis en el Repositorio Institucional-Biblioteca Virtual.

Autora: Elisa Marianela Sarmiento Rivas

Firma: Marianela Sarmiento R.

Cédula: 0703252858

Fecha: Loja, 29 de Mayo del 2014.

CARTA DE AUTORIZACIÓN DE TESIS POR PARTE DEL AUTOR, PARA LA CONSULTA, REPRODUCCIÓN PARCIAL O TOTAL, Y PUBLICACIÓN ELECTRÓNICA DEL TEXTO COMPLETO.

Yo, Elisa Marianela Sarmiento Rivas declaro ser autora de la tesis titulada **"APLICACIÓN DE CONTABILIDAD COMERCIAL EN LA EMPRESA "RIERA COMERCIO AGRÌCOLA" DE LA CIUDAD DE PASAJE PROVINCIA DE EL ORO, PERÌODO COMPRENDIDO JULIO – SEPTIEMBRE DEL 2013"**, como requisito para optar al título de Ingeniera en Contabilidad y Auditoría, Contador Público Auditor; autorizo al Sistema Bibliotecario de la Universidad Nacional de Loja para que con fines académicos, muestre al mundo la producción intelectual de la Universidad, a través de la visibilidad de su contenido de la siguiente manera en el Repositorio Digital Institucional:

Los usuarios puedan consultar el contenido de este trabajo en el RDI, en las redes de información del país y del exterior, con las cuales tenga convenio la Universidad.

La Universidad Nacional de Loja, no se responsabiliza por el plagio o copia de la tesis que realice un tercero.

Para constancia de esta autorización, en la ciudad de Loja, a los 29 días del mes de mayo del dos mil catorce, firma el autor.

Firma: Marianela Sarmiento R.
Autora: Elisa Marianela Sarmiento Rivas
Cédula: 0703252858
Dirección: Pasaje
Correo electrónico: marianelasr15@hotmail.com
Teléfono: 072941334 **Celular:** 0995464928
Director de Tesis: Mgtr. Lucía Alexandra Armijos Tandazo
Tribunal de Grado:

Mgtr. Natalia Largo Sánchez
PRESIDENTA DEL TRIBUNAL

Mgtr. Lucia Armijos Tandazo
MIEMBRO DEL TRIBUNAL

Mgtr. Manuel Aurelio Tocto
MIEMBRO DEL TRIBUNAL

DEDICATORIA

Este trabajo lo dedico principalmente a Dios por ser mi creador, que ilumina, guía mi vida y me da las fuerzas necesarias para seguir adelante y no desmayar ante las adversidades de la vida.

A mis seres queridos padres a pesar de la distancia física: a mi papá José Miguel quien fue mi principal inspiración que me motivo a superarme en esta vida y a mi mamá Jacinta Lucia por su valiosa ayuda desde los inicios no solo de mi estudios sino desde siempre lo me permitio que este esfuerzo se volviera realidad, a ellos dedico este logro todo mi amor.

A mis hijas Solange y María José que son mi fortaleza, a ellas les entrego todo este esfuerzo con toda la humildad pero lleno de mucho amor y respeto, anhelando un futuro próspero y que sepan llevar su vida por los senderos del bien, la justicia, la lealtad y la honradez.

A mi querida mamá Bertha por ser el pilar más importante de mi vida, le decido todo mi esfuerzo en reconocimiento al sacrifico realizado para que pueda culminar mis estudios.

A mis hermanos Vladimir, Byron y Fernando porque me han brindado su apoyo y cariño incondicional.

Elisa Marianela

AGRADECIMIENTO

Una de las cosas primordiales para el hombre es la educación y sin duda alguna uno de los esfuerzos más importantes en nuestra vida constituye los estudios superiores hasta llegar a la profesionalización, por ello expreso mi gratitud a la Universidad Nacional de Loja, Modalidad de Estudios a Distancia por acogerme en sus aulas hasta convertirme en una profesional idonea e incursionar en el ámbito laboral con eficiencia y responsabilidad.

Agradezco de manera especial a la Magister María del Rocío Delgado Guerrero quien supo guiarme con acertadas indicaciones y sugerencias para culminar con éxito el presente trabajo investigativo.

Mi gratitud al propietario de Riera Comercio Agrícola el Ingeniero Fernando Riera Molina , por su confianza y por brindarme las facilidades para obtener la información y documentación necesaria para la ejecución del trabajo investigativo.

A mi compañera de estudios y amiga Ingeniera Liliana Gutiérrez Bautista, un especial agradecimiento por su apoyo incondicional, y por enseñarme la perserverancia.

A todas las personas que me ayudaron directa e indirectamente en desarrollo del trabajo investigativo mis sinceros agradecimientos.

Elisa Marianela

a.TÍTULO

“APLICACIÓN DE CONTABILIDAD COMERCIAL EN LA EMPRESA “RIERA COMERCIO AGRÍCOLA” DE LA CIUDAD DE PASAJE PROVINCIA DE EL ORO, PERÍODO COMPRENDIDO JULIO – SEPTIEMBRE DEL 2013”

b. RESUMEN

La “APLICACIÓN DE CONTABILIDAD COMERCIAL EN LA EMPRESA “RIERA COMERCIO AGRÍCOLA” DE LA CIUDAD DE PASAJE PROVINCIA DE EL ORO, PERÍODO COMPRENDIDO JULIO – SEPTIEMBRE DEL 2013”, tuvo como justificación primordial dar cumplimiento a uno de los requisitos establecidos en el Reglamento de Régimen Académico de la Universidad Nacional de Loja para la graduación y obtención del título de Ingeniera en Contabilidad y Auditoría. CPA.

Se dió cumplimiento a los objetivos a través de la implantación del proceso contable, mediante el registro y control de las operaciones diarias; primeramente se determinó la situación de Riera Comercio Agrícola en lo concerniente a la compra y venta de abonos insumos agrícolas, continuando con la recopilación y organización de la documentación fuente referente a la actividad económica de la empresa, de esta manera se planteó y elaboró los formatos de los documentos contables que permitieron registrar los transacciones diarias, diseñando un plan y manual de cuentas que constituyen en nombre y descripción de cada una de las cuentas que intervienen en el proceso contable acorde a las necesidades y requerimientos de la empresa, un inventario inicial que describe los bienes, derechos y obligaciones con lo que cuenta la empresa al inicio de sus operaciones, un memorándum de operaciones de las actividades diarias, el estado de situación inicial, libro diario hasta concluir con el proceso contable elaborando los estados financieros.

Con esta propuesta se logró una visión de la organización y toma correcta de decisiones, estableciendo si se está alcanzando los objetivos y metas que se han planteado, brindando una alternativa adecuada para el registro y control de las actividades económicas de la empresa.

SUMMARY

The "COMMERCIAL APPLICATION OF ACCOUNTING IN BUSINESS" Riera AGRICULTURAL TRADE "TOWN OF PASSAGE GOLD PROVINCE, PERIOD JULY - SEPTEMBER 2013," had as its primary justification to fulfill one of the requirements of the Regulation Regime academician of the National University of Loja for graduation and qualification as Engineer in Accounting and Auditing, Certified Public Auditor.

Compliance were given objectives through the implementation of the accounting process by recording and control of daily operations ; first the situation of Riera Agricultural Trade was determined with regard to the purchase and sale of agricultural inputs fertilizers , continuing the collection and organization of documentation source concerning the economic activity of the company , thus arose and developed formats accounting documents that allowed recording daily transactions , designing a plan and manual accounts are in the name and description of each of the accounts involved in the accounting process according to the needs and requirements of the company , an initial inventory described property, rights and obligations so that the company at the beginning of its operations, a memorandum of operations daily activities, to the initial situation , concluding with the daily accounting process preparing the financial statements book.

With this proposed vision of the organization and achievement of making correct decisions, establishing if reaching the goals and objectives that have been raised, providing a suitable alternative for the registration and control of economic activities of the company, recommending continuation of the implementation of this proposal benefit the growth of the company.

c. INTRODUCCIÓN

Riera Comercio Agrícola, de propiedad del Ingeniero Enrique Fernando Riera Molina, ubicado en las calles San Martin 612 y Juan Montalvo de la Ciudad de Pasaje es una empresa que inició sus actividades el 28 de Diciembre de 1999 con R.U.C. Nº 0701941098001; en la actualidad cuenta con un capital de USD 62000,00; teniendo como actividad económica principal la venta al por menor de abonos abasteciendo al mercado local y parroquias más cercanas a esta ciudad.

La contabilidad comercial es muy importante, permitiendo a toda persona o entidad que realiza diversas operaciones financieras llevar un control de los ingresos y egresos de la empresa además de las diferentes actividades que se realizan en la misma y así prever los posibles problemas futuros o ir planificando el desarrollo del negocio. La aplicación de este sistema contribuyó al control interno de las operaciones financieras que permitieron adoptar medidas, promover y estimular el cumplimiento de las metas y objetivos programados.

La estructura del informe final de tesis, consta del **Título** que describe el tema objeto de estudio, **Resumen en Castellano y Traducido al Inglés** donde se detalla la justificación del tema, una síntesis del cumplimiento de los objetivos, resultados y conclusiones del informe de investigación, **Introducción** en la que se describe una reseña histórica de la empresa, importancia del tema, resaltando su aporte, finalmente como se encuentra estructurada la tesis; **Revisión de la Literatura** contiene una resumen de las diferentes definiciones relacionadas al tema de estudio que está direccionada a fundamentar la investigación; se describen los **Materiales y Métodos** que permitieron obtener, recolectar, organizar y procesar la información para el perfeccionamiento de la investigación; posteriormente se hace la exposición de los **Resultados** que constituye el cuerpo

primordial de la investigación, la organización y aplicación del ciclo contable, desarrollando el ejercicio práctico que se inició con la recolección de la documentación fuente hasta la elaboración de los de los Estados Financieros, **Discusión** en la que prevalece los datos más relevantes de la investigación para proceder a la verificación de los objetivos planteados, se complementa esta investigación con las respectivas **Conclusiones** en las que se describe como se dio el cumplimiento de los objetivos luego de haber finalizado el trabajo investigativo; **Recomendaciones**, se exponen las propuestas que van en beneficio de la empresa resaltando la necesidad de aplicar el Sistema de Contabilidad Comercial planteado que contribuirá a la toma correcta de decisiones; se presenta la **Bibliografía** en la que se hace hincapié de las citas de los libros, revistas folletos, páginas de internet, que se han empleado para la consulta bibliográfica para el sustento científico de la tesis finalmente contiene los **Anexos** que consta de la documentación soporte que perfeccionaron el trabajo, como facturas, roles, kárdex ,mayores auxiliares, depreciaciones y el proyecto de tesis que permitió el posterior desarrollo de la tesis.

d. REVISIÓN DE LA LITERATURA

CONTABILIDAD

Es la ciencia, el arte y la técnica que permite el análisis, registro, control, e interpretación de las transacciones que se realizan en una empresa con el objeto de conocer su situación económica y financiera al término de un ejercicio económico o periodo contable.

Todo empresario necesita conocer, de alguna manera, cómo va la marcha de su negocio. Una empresa puede mover cada día gran cantidad de dinero, y realizar multitud de operaciones que deben ser registradas. Lógicamente, este registro no puede hacerse de cualquier manera, es necesaria la correcta aplicación de contabilidad que permita el registro de las operaciones financieras de forma clara, ordenada y metódica para que posteriormente, el empresario o cualquier otra persona, pueda consultarlo sin problemas.

Importancia

La contabilidad, es un elemento importante en toda empresa o negocio, por cuanto permite conocer la realidad económica y financiera. Y de esta manera administrar correctamente el efectivo, inventarios, cuentas por cobrar y por pagar, los pasivos, los costos, gastos y los ingresos.

Es decir tener un conocimiento global del negocio, de cómo funciona, y facilita al empresario tomar mejores decisiones, anticiparse a situaciones difíciles, o poder prever grandes oportunidades que de otra manera no se podrá aprovechar.

La contabilidad, es sin duda la mejor herramienta que se puede tener para conocer a fondo una empresa o negocio.

Objetivos

La contabilidad proporciona información de hechos económicos, financieros y sociales suscitados en una empresa u organización; de forma continua, ordenada y sistemática, sobre la marcha y/o desenvolvimiento de la misma. Tiene como objeto proporcionar los siguientes informes:

- Obtener en cualquier momento información ordenada y sistemática sobre el movimiento económico y financiero del negocio.
- Establecer en términos monetarios, la información histórica o predictiva, la cuantía de los bienes, deudas y el patrimonio que dispone la empresa.
- Registrar en forma clara y precisa, todas las operaciones de ingresos y egresos.
- Proporcionar, en cualquier momento, una imagen clara de la situación financiera del negocio.
- Prever con anticipación las probabilidades futuras del negocio.
- Determinar las utilidades o pérdidas obtenidas al finalizar el ciclo económico.
- Servir como comprobante fidedigno, ante terceras personas de todos aquellos actos de carácter jurídico en que la contabilidad puede tener fuerza probatoria conforme a Ley.

- Proporcionar oportunamente información en términos de unidades monetarias, referidas a la situación de las cuentas que hayan tenido movimiento hasta la fecha de emisión.
- Suministrar información requerida para las operaciones de planeación, evaluación y control, salvaguardar los activos de la institución y comunicarse con las partes interesadas y ajenas a la empresa.
- Participar en la toma de decisiones estratégicas, tácticas y operacionales, y ayudar a coordinar los efectos en toda la organización.

NORMAS INTERNACIONALES DE CONTABILIDAD (NIC)

Las NIC, son un conjunto de normas o leyes contables de alta calidad, que establecen la información que deben presentarse en los estados financieros y la forma en que esa información debe aparecer en dichos estados. A continuación se puntualiza unas de las principales normas:

Nic 1. Presentación de los Estados Financieros

Establece estructura y los requisitos principales para la presentación de los estados financieros, de igual forma fija los requisitos mínimos sobre su contenido, para ello fija las bases para la presentación de los estados financieros con el objeto de asegurar que los mismos sean comparables, ya sea con los estados financieros de la misma empresa de ejercicios anteriores, como con los de otras empresas diferentes, con domicilio social en cualquier país. Esta norma establece requerimientos generales para presentación.

Nic 2. Inventarios

Explica el tratamiento que se le debe dar a las existencias, la cantidad de coste que será reconocido como activo y el tratamiento hasta que los correspondientes ingresos ordinarios sean reconocidos. Permite dar las pautas para determinar ese coste, así como para el posterior reconocimiento como un gasto del ejercicio.

Nic7 Estados de Flujo de Efectivo

Esta Norma tiene como objeto exigir a las entidades que suministren información acerca de los movimientos históricos en el efectivo y los equivalentes al efectivo a través de la presentación de un estado de flujos de efectivo, clasificados según procedan de actividades de explotación, de inversión y de financiación.

Nic 16 Propiedad, Planta y Equipo

Establece el tratamiento para la contabilización de propiedad, planta y equipo, sirve para que los usuarios de los Estados Financieros, puedan conocer la inversión que se ha hecho, así como los cambios que se han presentado por deterioro, obsolescencia, desapropiación o por un intercambio.

Los principales problemas que presenta es el reconocimiento contable de propiedades, planta y equipo son la contabilización de los activos, la determinación de su importe en libros y los cargos por depreciación y pérdida por deterioro que deben reconocerse con relación a los mismos. Esta norma no se aplica a la contabilidad de coberturas para partidas en moneda extranjera.

Nic 19 Beneficios a los Empleados

Comprenden todos los tipos de retribuciones que la entidad proporciona a los trabajadores a cambio de sus servicios. Esta Norma prescribe el tratamiento contable y la revelación de información financiera respecto de los beneficios.

PRINCIPIOS DE CONTABILIDAD GENERALMENTE ACEPTADOS

Son un conjunto de conceptos generales y normas que sirven de guía para formular criterios referidos a la medición del patrimonio y a la información de los elementos patrimoniales y económicos de un ente.

Equidad.- En toda entidad se hallan diversos intereses que deben estar reflejados en los estados contables, al crear éstos, deben ser equitativos con respecto a los intereses de las distintas partes.

Partida doble.- Los hechos económicos y jurídicos de la empresa se expresan en forma cabal aplicando sistemas contables que registran los dos aspectos de cada acontecimiento, cambios en el activo y en el pasivo que dan lugar a la ecuación contable.

Los principios fundamentales en que se sustenta la partida doble son los siguientes:

- No puede existir deudor sin acreedor, ni acreedor sin deudor.
- La persona o cuenta que recibe debe a la persona o cuenta que da o entrega.
- Lo que entra debe ser igual a lo que sale y viceversa.
- Las cuentas que representan las pérdidas se debitan y las que representan ganancias se acreditan.
- En cada cuenta deben registrarse partidas de una sola naturaleza.

El método de la partida Doble significa que siempre que se realice una anotación contable como consecuencia de un hecho de naturaleza

contable, se va a producir una anotación en el Debe de una Cuenta y otra anotación en el Haber de otra cuenta por el mismo importe. Es decir se afecta a dos cuentas como mínimo.

Ente.- Es la empresa, organización, persona natural o jurídica a quien interesa el registro de las transacciones ya que estás le corresponden y le afectan de manera directa.

Bienes económicos.- Los estados financieros se refieren siempre a bienes económicos; es decir, bienes materiales e inmateriales que poseen valor económico y por ende, susceptibles de ser valuados en términos monetarios.

Moneda- Para reflejar el patrimonio de una empresa, es necesario elegir una moneda y valorizar los elementos patrimoniales aplicando un precio a cada unidad, generalmente se utiliza como común denominador a la moneda que tiene curso legal en el país en que funciona el ente o empresa.

Empresa en marcha.- Se refiere a todo organismo económico cuya existencia personal tiene plena vigencia y proyección futura.

Valuación al costo.- Este principio establece que los activos de una empresa deben ser valuados al costo de adquisición o producción, como concepto básico de valuación; así mismo las fluctuaciones de la moneda común denominador, no deben incidir en alteraciones al principio expresado, sino que se harán los ajustes necesarios a la expresión numeraria de los respectivos costos.

Período.- La empresa se ve obligada a medir el resultado de su gestión, cada cierto tiempo, ya sea por razones administrativas, legales, fiscales o financieras. Al tiempo que emplea para realizar esta medición se le llama

período, el cual comprende de doce meses, y recibe el nombre de ejercicio.

Devengado.- Las variaciones patrimoniales que se deben considerar para establecer el resultado económico, son los que corresponden a un ejercicio sin entrar a distinguir si se han cobrado o pagado durante dicho período.

Realizado.- Los ingresos se registran cuando se realizan esto es cuando se ha perfeccionado la transacción mediante la entrega del bien, y existen los documentos de respaldo.

Objetividad.- Los cambios en el activo, pasivo y en la expresión contable del patrimonio neto, se deben reconocer formalmente en los registros contables, tan pronto como sea posible medirlos objetivamente y expresar esta medida en términos monetarios.

Prudencia.- Significa que cuando se deba elegir entre dos valores para un elemento del activo, normalmente, se debe optar por el más bajo, o bien que una operación se contabilice de tal modo, que la participación del propietario sea menor, contabilizando todas las pérdidas cuando se conocen y las ganancias solamente cuando se hayan realizado.

Uniformidad.- Establece la obligatoriedad de mantener la aplicación de los mismos principios y reglas especificas de valoración de los activos y pasivos poseídos por la empresa para lograr que se puedan comparar informaciones contables.

Importancia relativa.- Constituye que la aplicación algunos principios contables puede omitirse si las partidas obtenidas tras una actividad económica no poseen una valor significativo.

CONTABILIDAD COMERCIAL

Es aplicada en empresas o negocios que compran mercadería, agregan un porcentaje que permita solventar sus costos de administración y ventas, además
obtener utilidad.

SISTEMA DE REGISTRO Y CONTROL DE MERCADERÍAS

Mercadería, nombre de cuenta contable que se asigna al conjunto de bienes que tiene la empresa destinados para la venta, que pueden ser fabricados por la misma cuando es una empresa industrial o comprados cuando es una empresa comercial. Por lo tanto, es necesario que en toda empresa exista un adecuado control de estos bienes que se constituyen en el objeto principal del negocio. Los sistemas de control de la cuenta mercaderías son:

- Sistemas Cuenta Múltiple o de Inventario Periódico
- Sistema de inventario Permanente o Inventario Perpetuo

Sistema de Inventario Permanente o Inventario Perpetuo.

Permite un control constante de los inventarios, al llevar el registro de cada unidad que ingresa y sale del inventario. Este control se lleva mediante **tarjetas** llamadas **Kardex**, en donde se lleva el registro de cada unidad, a su valor de compra, la fecha de adquisición, el valor de la salida de cada unidad y la fecha en que se retira del inventario. De esta forma, en todo momento se puede conocer el saldo exacto de los inventarios y el valor del costo de venta.

Además del control permanente de los inventarios, permite la determinación del costo al momento de hacer la venta, debido a que en cada salida de un producto, se registra su cantidad y costo.

Las cuentas que intervienen son:

- Inventario de Mercaderías
- Ventas y
- Costo de Ventas.

Tarjeta Kardex

Es un documento, tarjeta o registro utilizado para mantener el control de la bodega, cuando se utiliza el método de permanencia en inventarios con este registro podemos controlar las entradas y salidas de las mercaderías y conocer las existencias de las mercaderías a precio de costo.

El control interno sobre los inventarios es importante, ya que los inventarios son el aparato circulatorio de una empresa de comercialización.

"RIERA" Comercio Agrícola

RIERA COMERCIO AGRÍCOLA

EXPRESADO EN DÓLARES USD$

K A R D E X										
ARTICULO:								COD.REFERENCIA:		
GRUPO:		PRESENTACIÓN:				EXISTENCIA MINIMA		EXISTENCIA MÁXIMA		TARIFA:
METODO DE VALORACIÓN: PROMEDIO										
FECHA	DETALLE	ENTRADAS			SALIDAS			EXISTENCIA		
		CANTIDAD	VALOR UNITARIO	VALOR TOTAL	CANTIDAD	VALOR UNITARIO	VALOR TOTAL	CANTIDAD	VALOR UNITARIO	VALOR TOTAL
TOTALES==========>								-	-	-

Valuación de los Inventarios en el Sistema Permanente.

La valuación de los inventarios y la determinación del costo de venta por el sistema permanente, tiene el inconveniente con los valores de las mercancías, puesto que éstas se adquieren en fechas diferentes con precios diferentes, por lo que es imposible tener una homogeneidad en los valores de las mercancías compradas.

Para sortear este problema, la valuación de los inventarios se realiza mediante diferentes métodos que buscan determinar el costo de la forma más real, dependiendo del tipo de empresa. Entre los métodos de valuación tenemos:

- Método Promedio Ponderado
- Método FIFO o PEPS (primeras que entran primeras que salen)

Método Promedio Ponderado

"Este método permite determinar el costo promedio de los artículos o mercadería, sumando los valores existentes en el inventario inicial con los valores de las nuevas compras, para luego dividirlo entre el número de unidades existentes en el inventario incluyendo tanto los inicialmente existentes, como los de la nueva compra"[1]. Sirve de base para determinar el costo de venta así como el inventario al final del periodo.

Plan de Cuentas

En toda empresa de cualquier índole es necesario e importante que al iniciar su contabilidad deben contar con un plan y manual de cuentas

[1] LEXUS Editores (2009), Manual de Contabilidad y Costos: Edición 2009: Editorial La Editorial, Barcelona. España, pág. 175

corde con la actividad a la que se dedica, por la facilidad que prestan para una buena aplicación de los registros contables.

Manual de Cuentas

Es un instrumento que explica detalladamente el concepto y significado de cada cuenta, los motivos de sus débitos y de sus créditos, qué representa su saldo, y otros datos que sirvan para enriquecer el funcionamiento del sistema de información contable del ente.

Ciclo o Proceso Contable

El ciclo contable es el proceso ordenado y sistemático de los diferentes registros contables, inicia con el análisis y verificación de la documentación fuente y el registro de las transacciones en los libros contables hasta la preparación de los estados financieros que servirán de base a los diferentes usuarios para la toma de decisiones.

Es necesario señalar que el proceso contable tiene como finalidad básica, suministrar información para analizarla e interpretarla, y esto se consigue a través del registro y procesamiento de todas las operaciones que se realizan en una empresa; siendo necesario seguir una serie de pasos íntimamente relacionado unos con otros , los cuales deben guardar una secuencia lógica.

Organizador Proceso Contable

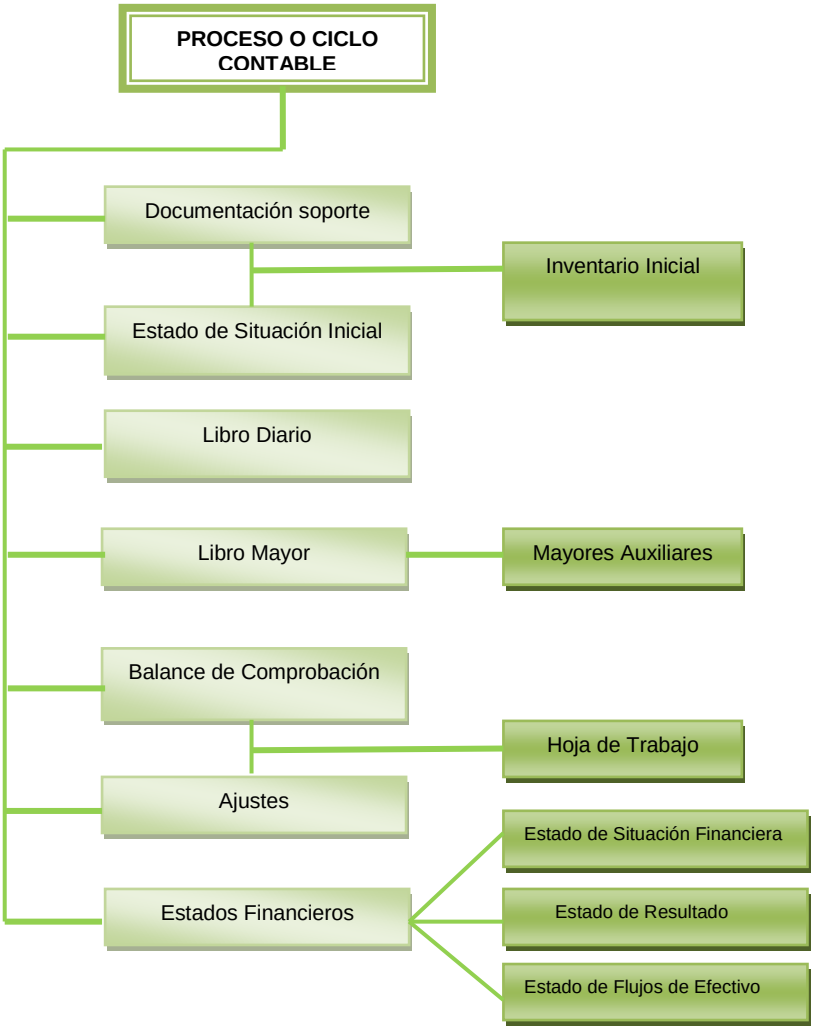

DOCUMENTACIÓN SOPORTE

Los documentos soporte, son la fuente u origen de los registros contables, respaldan todas y cada una de las transacciones que se realizan en la empresa y durante las auditorías se constituyen en pruebas de cada transacción que se produjo. La finalidad de esta exigencia es el asegurar una adecuada y veras relación entre el resultado obtenido al final de un ejercicio económico y los movimientos realizados durante el mismo.

Factura

La factura es comprobante de venta que sustenta la transferencia de un bien o la prestación de un servicio. Es utilizada cuando la transacción se realiza con personas jurídicas o con personas naturales que tengan derecho al uso del crédito tributario del IVA: y, en operaciones de exportación. Al momento de su emisión obligatoriamente se debe identificar al comprador con su nombre o razón social y su RUC; además, debe constar el desglose del IVA.

De acuerdo al reglamento de facturación, están obligado obligados a emitir facturas todas las personas que ejerzan actividad económica excepto las instituciones del estado de servicio administrativo.

"RIERA"
Comercio Agrícola
Enrique Fernando Riera Molina
San Martin 612 y Juan Montalvo - Telf.: 2915-393
PASAJE - EL ORO - ECUADOR
OBLIGADO A LLEVAR CONTABILIDAD
R.U.C.: 0701941098001
FACTURA
Serie 001-001-00 0055029
AUT. SRI.: 1112818907
DIA
MES
AÑO
LUGAR
CANT.
DESCRIPCION
PRECIO UNITARIO
PRECIO TOTAL
SON
dólares
SUB-TOTAL $
DESCUENTO $
I.V.A. 0% $
I.V.A. 12% $
TOTAL A COBRAR $
Recibí Conforme
Entregué Conforme
CADUCA 30 DE MAYO DE 2014
ORIGINAL: CLIENTE - COPIA: EMISOR

COMPROBANTE DE RETENCIÓN

Este documento acredita las retenciones de impuestos realizadas por los compradores de bienes o servicios a los respectivos proveedores. Estos documentos son emitidos por los agentes de retención, al momento que realizan sus compras.

"Los agentes de retención están obligados a:

Emitir el comprobante de retención en el momento que se realice el pago o se acredite en cuenta, lo que ocurra primero y estará disponible para la entrega al proveedor dentro de los cinco días hábiles siguientes al de presentación del comprobante de venta.

Declarar y depositar mensualmente los valores retenidos en las entidades financieras autorizadas para recaudar tributos.

En caso de no efectuarse la retención o de hacerla en forma parcial, el agente de retención será sancionado con multa equivalente al valor total de las retenciones que debió realizarse, más los intereses de mora correspondientes.

El incumplimiento de las obligaciones de efectuar la retención o la falta de entrega del comprobante de retención al contribuyente es sancionada con una multa equivalente al cinco por ciento (5%) del monto de la retención, y en caso de reincidencia se considerará como defraudación de acuerdo con lo previsto en el código ibutario"[2]

[2] SERVICIO DE RENTAS INTERNAS, CEF, aula virtual, Libros, Comprobantes de venta, retención y documentos complementarios (en línea), disponible en: http:/cefsri.gob.ec/cefvirtual/mod/book/view.php?id=8401&chapterid=885(consulta 04-12-2012)

"RIERA"
Comercio Agrícola
Enrique Fernando Riera Molina
San Martín 612 y Juan Montalvo - Telf.: 2915-393
PASAJE - EL ORO - ECUADOR

COMPROBANTE DE RETENCION
OBLIGADO A LLEVAR CONTABILIDAD

RUC.:0701941098001
SERIE 001-001-00 0007713
DIA | MES | AÑO

AUTORIZACION S.R.I.
1 1 1 3 4 1 2 4 3 8

Nombre o Razón Social:
R.U.C./C.I.:
Dirección:
Tipo de Comprob. de Venta: Número: Fecha Comp. Venta:

EJERCICIO FISCAL	CODIGO DEL IMPUESTO	IMPUESTO	BASE IMPONIBLE PARA LA RETENCION	% DE RETENCION	VALOR RETENIDO

TOTAL RETENIDO USD $

AGENTE DE RETENCION

CADUCA 25 DE NOVIEMBRE DE 2013

GUÍAS DE REMISIÓN

Es un documento que sustenta el traslado de mercaderías dentro del territorio nacional. Se entiende que la guía de remisión acredita el origen lícito de las mercaderías, siempre que la información consignada en la misma sea veraz, referida a documentos legítimos y válidos y que concuerde con la mercadería que efectivamente se transporte.

"RIERA" Comercio Agrícola

RIERA COMERCIO AGRICOLA
Obligado a llevar contabilidad
Dirección: Bolívar s/n y valencia
Telf. 2941082
Pasaje - El Oro

R.U.C. 0701941098001
GUIA DE REMISION N°
SERIE: 001-001-000054901

AUT. SRI: 1112818907

DIA	MES	AÑO

Fecha de inicio
Fecha de terminación del traslado

DATOS DE COMPROBANTE DE VENTA
Tipo No Autorización
No del Comprobante

Documento único de importancia/formato único de Exportación

Motivo de Traslado:

Punto de Partida: Destino (punto de llegada)

Identificación del destinatario
RUC/CI
Identificación del Remitente

Identificación del Transportista
RUC/CI
Razón Social
Dirección

cantidad	Unidad	Descripción

IMPRESOS BOYACA
Carpio Wilfrido Enrique
RUC0700369929001 Aut.1048
Fecha :30-05-2013
válido hasta 30-Mayo del 2014

Original: Adquiriente
Primera Copia: Emisor
Segunda Copia: SRI

Remitente Transportista Destinatario

Comprobante de Ingreso

Es utilizado para registrar las transacciones comerciales que originan ingreso de dinero, por venta de mercaderías, comisiones obtenidas por el comerciante, pagos efectuados por los clientes, entre otros. A este documento se le adjuntan los respectivos soportes, tales como facturas de venta.

"RIERA"
Comercio Agrícola

RIERA COMERCIO AGRICOLA
R.U.C. 0701941098001
Obligado a llevar contabilidad
Dirección: San Martín 612 y Juan Montalvo
Telf. 2915393
Pasaje - El Oro

COMPROBANTE DE INGRESO Nº .....

Por USD .....

Lugar y fecha .....
Recibido de .....
Concepto .....
La cantidad de .....

CODIGO	CUENTAS	CONTABILIZACIÓN		EFECTIVO	CHEQUE
		DEBITO $	CREDITO $		
	TOTALES				

Ch/N° .....
Banco .....

Autorizado por:

F) BENEFICIARIO

ELABORADO CONTABILIZADO DIGITADO

Comprobante de Egreso

Es un documento que sirve para el registro y constancia de los desembolsos de dinero en efectivo y/o cheques que la empresa realiza, ya sea por compra mercaderías, compra de activos, pago de impuestos, pago de deudas, pago de sueldos y salarios, y otros conceptos. Antes de la elaboración de un comprobante de egreso o cheque, la persona encargada de su elaboración se debe asegurar que los bienes o servicios adquiridos cuentan con la aceptación del dueño o directivos de la empresa, ya que de no ser así se tendría que anular el cheque y el comprobante de egreso.

"RIERA"
Comercio Agrícola

RIERA COMERCIO AGRICOLA
R.U.C. 0701941098001
Obligado a llevar contabilidad
Dirección: San Martin 612 y Juan Montalvo
Telf. 2915393
Pasaje - El Oro

COMPROBANTE DE EGRESO N°.....

Lugar y fecha.....
Beneficiario.....
Concepto.....
La cantidad de.....

Por USD.....

CODIGO	CUENTAS	CONTABILIZACION		EFECTIVO	CHEQUE
		DEBITOS	CREDITOS	.....	.....
				Ch/N°.....	
				Banco.....	
	TOTALES			Autorizado por:	

....
ELABORADO CONTABILIZADO DIGITADO

....
F) BENEFICIARIO

INVENTARIO

"Toda empresa tiene propiedades, obligaciones y derechos. Contablemente a las propiedades de la empresa se llama **Activo,** a las obligaciones que tenga ya sea con los proveedores, con el gobierno o con los trabajadores, contablemente se lla
Pasivo, y el derecho que tienen los socios de la empresa se llama **Capital o Activo Neto** "[3]

Los inventarios están considerados por mucha empresas como un activo circulante muy significativo. La Contabilidad de inventario involucra dos aspectos importantes:

a) El costo del inventario comprado o manufacturado necesita ser determinado y

b) Dicho costo es retenido retenido en las cuentas de inventario de la empresa hasta el producto es vendido.

[3]CORDOVA Paulina. Sistema de Información Contable Financiero en las Organizaciones Comerciales y de Servicio, primera edición, Universidad Nacional de Loja, 2009, Pág. 58

"RIERA" Comercio Agrícola

RIERA COMERCIO AGRÍCOLA
INVENTARIO INICIAL
AL __ DE _____ DEL 2013
EXPRESADO EN USD$

PAG. 1

CODIGO	CANT.	DESCRIPCION	V. UNITARIO	V.TOTAL	ACTIVO	PASIVO	OBSERVACIONES
		SUMAN			-	-	-

Son: _____

Pasaje, ____ de _____ del 2013

GERENTE **CONTADORA**

ESTADO DE SITUACIÓN INICIAL

El estado de situación inicial o también llamado balance general inicial es la presentación ordenada de los activos, pasivos y capital, en la iniciación de un negocio. Según Mercedes Bravo Valdivieso:

"Es la información contable que se elabora al iniciar las operaciones mercantiles de la empresa, este Estado se lo elabora en base al Inventario Inicial clasificando las cuentas y con los valores que conforman el Activo, el Pasivo y el Patrimonio de la misma".[4]

Cabe resaltar que este estado financiero, se constituye en la demostración de un ente contable al iniciar su actividad económica, y sus datos son transferidos al primer asiento contable del libro diario

[4] BRAVO VALDIVIESO, Mercedes, (2005), Contabilidad General; Sexta Edición; Editorial Nuevo Día, Año 2005, pág. 35

RIERA COMERCIO AGRÍCOLA
ESTADO DE SITUACIÓN INICIAL
Al 01 de Julio del 2013
EXPRESADO EN USD$

1	**ACTIVO**				
1.1	**ACTIVO CORRIENTE**				
1.1.01	**Caja**		**XXX**		
1.1.02	**Banco Pichincha Cuenta Ahorros#3493754100**		**XXX**		
1.1.03	**Cuentas por Cobrar**		**XXX**		
1.1.03.01	Agrícola Pampa Molina APAMOL C. Ltda.	XXX			
1.1.03.02	Encalada Romero Eder Jackson	XXX			
1.1.04	**Suministros de Oficina**		**XXX**		
1.1.05	**Suministros de Aseo**		**XXX**		
1.1.06	**Inventario de Mercadería**		XXX		
1.1.06.01	Mercadería Tarifa 0%	XXX			
1.1.06.02	Mercadería Tarifa 12%	XXX			
1.1.11	**Anticipo a Empleados**		**XXX**		
1.1.11.01	Añazco Diaz Rosa Mónica	XXX			
1.1.11.02	Vacacela Belduma Santos Rufino	XXX			
1.1.12	**Prestamos a Empleados**		**XXX**		
1.1.12.01	Añazco Diaz Rosa Mónica	XXX		**XXX**	
1.1.12.02	Vacacela Belduma Santos Rufino	XXX			
	TOTAL DE ACTIVO CORRIENTE		**XXX**		
1.2	**ACTIVO NO CORRIENTE**				
1.2.01	**Edificio**	XXX			
1.2.02	**Muebles y Enseres**	XXX			
1.2.03	**Equipo de Oficina**	XXX			
1.2.04	**Equipo de Computo**	XXX			
1.2.05	**Vehículo**	XXX			
	TOTAL DE ACTIVO NO CORRIENTE			**XXX**	
	TOTAL DE ACTIVO				**XXX**
2	**PASIVO**				
2.1	**PASIVO CORRIENTE**				
2.1.01	**Cuentas por Pagar**		**XXX**		
2.1.01.01	Sinternac S.A.	XXX			
2.1.01.02	Imdisval S.A.	XXX			
2.1.01.03	Motoragsa Cia. Ltda.	XXX			
2.1.03	**Retención 1% Impuesto a la Renta por Pagar**		**XXX**		
2.1.04	**Retención 2% Impuesto a la Renta por Pagar**		**XXX**		
2.1.07	**Iva por Pagar**		**XXX**		
2.1.08	**IESS por Pagar**		**XXX**		
2.1.08.01	Aporte Personal Por Pagar (9,35%)	XXX			
2.1.08.02	Aporte Patronal Por Pagar (11,15%)	XXX			
2.1.08.03	Secap-lece Por Pagar (1%)	XXX			
2.1.09	**Fondo de Reserva por Pagar**		**XXX**		
2.1.10	**Beneficios Sociales por Pagar**		**XXX**		
2.1.10.01	Décimo Tercera Remuneración	XXX			
2.1.10.02	Décimo Cuarta Remuneración	XXX			
2.1.10.03	Vacaciones	XXX			
	TOTAL DE PASIVO CORRIENTE			**XXX**	
	TOTAL DE PASIVO				**XXX**
3	**PATRIMONIO**		**XXX**		
3.1.1	**CAPITAL**				**XXX**
3.1.1.01	**Capital**	**XXX**			**XXX**
	TOTAL DE CAPITAL				
	TOTAL DE PATRIMONIO + CAPITAL				

Pasaje, ……. de …….. del 201…

GERENTE **CONTADORA**

LIBRO DIARIO

El libro diario es el primer registro contable principal que sirve para anotar en orden cronológico de fecha las operaciones que ocurren en la empresa, en base a la documentación fuente.

Normalmente, se ingresa: las compras, las ventas, los pagos, los cobros, los depósitos, los gastos, roles de pagos, las depreciaciones, ajustes, etc.

Para el registro de las operaciones se requiere el criterio por parte del profesional contable, de tal manera que la información que se refleja sea apropiada.

RIERA COMERCIO AGRÍCOLA

LIBRO DIARIO

Del 01 de Julio al 30 de Septiembre del 2013

EXPRESADO EN USD$

Folio No. 1

FECHA	CÓDIGO	DETALLE	REF	PARCIAL	DEBE	HABER
TOTALES					-	-

Pasaje, ____ de_____ del _____

GERENTE **CONTADORA**

LIBRO MAYOR

Es el segundo registro principal que se mantiene en cada cuenta, según sea el caso, con el propósito de conocer su movimiento y saldo en forma particular”[5]

RIERA COMERCIO AGRÍCOLA
LIBRO MAYOR
EXPRESADO EN USD$

CUENTA :				**CÓDIGO :**	
SUBCUENTA:					
FECHA	**DETALLE**	**REF.**	**DEBE**	**HABER**	**SALDO**
TOTAL==========>					

BALANCE DE COMPROBACIÓN

El balance de comprobación es un registro interno, que se presenta en forma agrupada todas las cuentas a nivel de mayor con los movimientos totales del debe, haber, y saldo respectivo, permite entre otros principios contables, verificar el cumplimiento de la partida doble.

La información del balance de comprobación permite al contador realizar un análisis detallado de las cuentas y verificar que los saldos sean correctos, razonables y confiables, sirve también como punto de partida para la preparación de la hoja de trabajo.

[5] ZAPATA, Sánchez Pedro, Ídem, Pág. 42

RIERA COMERCIO AGRÍCOLA
BALANCE DE COMPROBACIÓN
Del 1 de Julio al 30 de Septiembre del 2013
EXPRESADO EN USD $

CÓDIGO	CUENTA	SUMAS		SALDOS	
		DEBE	HABER	DEUDOR	ACREEDOR
TOTALES	==========>	-	-	-	-

Pasaje, ___ de _____ del _____

GERENTE **CONTADORA**

HOJA DE TRABAJO

Es un medio auxiliar, que permite al contador resumir en un solo informe gran parte del proceso contable, la hoja de trabajo contiene: saldos del balance de comprobación, ajustes, saldos ajustados, estado de resultados y estado de situación financiera final.

RIERA COMERCIO AGRÍCOLA
HOJA DE TRABAJO
Del 1 de Julio al 30 de Septiembre del 2013
EXPRESADO EN USD $

CÓD	CUENTA	B. COMPROBACIÓN		AJUSTES		B.AJUSTADO		E. RESULTADOS		B. GENERAL	
		DEUDOR	ACREEDOR	DEBE	HABER	DEUDOR	ACREEDOR	INGRESOS	GASTOS	ACTIVOS	PASIVOS
	TOTALES										

Pasaje, ____ de_____del _____

GERENTE **CONTADOR**

AJUSTES

Son asientos contables que se realizan antes de emitir estados financieros, por lo general se registran hechos o correcciones de los asientos que fueron contabilizados incorrectamente, de tal manera que al emitir los estados financieros se ajusten a la realidad económica y financiera de la empresa, además de cumplir con los principios de contabilidad.

Los ajustes de mayor frecuencia son por:

a. Por errores
b. Por prepagados y pre cobrados
c. Por gastos pendientes de pago
d. Por depreciaciones
e. Por amortizaciones
f. Por inventarios
g. Por provisiones de créditos incobrables, etc.

ESTADOS FINANCIEROS

Son reportes formales que muestran la situación económica y financiera de la empresa al término de un periodo contable o ejercicio económico. Tienen como finalidad brindar a los usuarios internos y externos información oportuna y confiable de la gestión de la empresa para una correcta toma de decisiones.

ESTADO DE RESULTADOS O PÉRDIDA Y GANANCIAS

Es un estado financiero básico que presenta información relevante acerca de las operaciones desarrolladas por la empresa en un período determinado. Mide el resultado de los logros alcanzados y de los esfuerzos realizados mediante la determinación de la utilidad o pérdida obtenida en un periodo determinado relacionando los elementos que le dieron origen.

RIERA COMERCIO AGRÍCOLA

ESTADO DE RESULTADOS

Al 30 de Septiembre del 2013

EXPRESADO EN USD $

4	**INGRESOS**				
4.1.01	**Ventas**		XXX		
5.1.01	**Costo de Ventas**		XXX		
4.1.02	Utilidad bruta en ventas		**XXX**		
	TOTAL DE INGRESOS			XXX	
5.2	**GASTOS GENERALES**				
5.2.01	**Salario Básico Unificado**		XXX		
5.2.02	**Beneficios Sociales**		XXX		
5.2.02.01	Décimo Tercera Remuneración	XXX			
5.2.02.02	Décimo Cuarta Remuneración	XXX			
5.2.02.03	Vacaciones	XXX			
5.2.03	**Fondos de Reserva**		**XXX**		
5.2.04	**Aportes IESS**		**XXX**		
5.2.04.01	Aporte Patronal (11,15%)	XXX			
5.2.04.02	Aporte Patronal Iece - Secap (1%)	XXX			
5.2.05	**Servicios Básicos**		**XXX**		
5.2.05.01	Telefonía	XXX			
5.2.05.02	Internet	XXX			
5.2.05.03	Tv cable	XXX			
5.2.06	**Consumo de Suministros de Oficina**		**XXX**		
5.2.07	**Consumo de Suministros de Aseo**		**XXX**		
5.2.08	**Transporte**		**XXX**		
5.2.09	**Atención Médica- Medicina**		**XXX**		
5.2.10	**Combustible**		**XXX**		
5.2.11	**Refrigerio**		**XXX**		
5.2.12	**Repuestos Accesorios y Mantenimiento de Vehículo**		**XXX**		
5.2.13	**Mantenimiento-Local**		**XXX**		
5.2.14	**Otros**		**XXX**		
5.2.15	**Depreciación de Edificio**		**XXX**		
5.2.16	**Depreciación de Muebles Y Enseres**		**XXX**		
5.2.17	**Depreciación de Equipo de Oficina**		**XXX**		
5.2.18	**Depreciación de Equipo de Computo**		**XXX**		
5.2.19	**Depreciación Vehículo**		**XXX**		
	TOTAL DE GASTOS			XXX	
3.2	**RESULTADOS**				XXX
3.2.02	(-) Pérdida Neta Del Periodo		XXX		
	PERDIDA NETA DEL EJERCICIO				**XXX**

Pasaje, ...de .....del 201..

GERENTE **CONTADORA**

ESTADO DE SITUACIÓN FINANCIERA O BALANCE GENERAL

También llamado balance general, es el medio que la contabilidad ha utilizado para mostrar el efecto acumulado de las operaciones que se han efectuado en el pasado. Nos muestra, a una fecha determinada, cuáles son los **activos** con los que cuenta la empresa para las futuras operaciones, sus obligaciones (Pasivo) y su capital (Patrimonio), elaborados en base a las normas, leyes y principios de Contabilidad generalmente aceptados.

RIERA COMERCIO AGRÍCOLA

ESTADO DE SITUACÓN FINANCIERA

Al 30 de Septiembre del 2013

EXPRESADO EN USD $

1	**ACTIVO**				
1.1	**ACTIVO CORRIENTE**				
1.1.01	**Caja**		XXX		
1.1.02	**Banco Pichincha Cuenta Ahorros#3493754100**		XXX		
1.1.04	**Suministros de Oficina**		XXX		
1.1.05	**Suministros de Aseo**		XXX		
1.1.06	**Inventario de Mercadería**		XXX		
1.1.06.01	Mercadería Tarifa 0%	XXX			
1.1.06.02	Mercadería Tarifa 12%	XXX			
1.1.08	**Ice 15%**		XXX		
1.1.09	**Retención en la Fuente del Impuesto a la Renta 1%**		XXX		
1.1.10	**Crédito Tributario**		XXX		
	TOTAL ACTIVO CORRIENTE			XXX	
1.2	**ACTIVO NO CORRIENTE**				
1.2.01	**Edificio**	XXX	XXX		
1.2.06	**(-) Depreciación Acumulada Edificio**	XXX			
1.2.02	**Muebles y Enseres**	XXX	XXX		
1.2.07	**(-) Depreciación Acumulada Muebles Y Enseres**	XXX			
1.2.03	**Equipo de Oficina**	XXX	XXX		
1.2.08	**(-) Depreciación Acumulada Equipo De Oficina**	XXX			
1.2.04	**Equipo de Computo**	XXX	XXX		
1.2.09	**(-) Depreciación Acumulada Equipo De Computo**	XXX			
1.2.05	**Vehículo**	XXX	XXX		
1.2.10	**(-) Depreciación Acumulada Vehículo**	XXX			
	TOTAL DE ACTIVOS NO CORRIENTE			XXX	
	TOTAL DE ACTIVOS				**XXX**
2	**PASIVO**				
2.1	**PASIVO CORRIENTE**				
2.1.01	**Cuentas por Pagar**		XXX		
2.1.01.01	Sinternac S.A.	XXX			
2.1.01.02	Imdisval S.A.	XXX			
2.1.01.03	Motoragsa Cia. Ltda.	XXX			
2.1.01.05	Bryan Chemical	XXX			
2.1.01.11	Farmagro S.A.	XXX			
2.1.01.12	Rong Yin Zhang	XXX			
2.1.01.13	Otecel S.A.	XXX			
2.1.08	**IESS por Pagar**		XXX		
2.1.08.01	Aporte Personal Por Pagar (9,35%)	XXX			
2.1.08.02	Aporte Patronal Por Pagar (11,15%)	XXX			
2.1.08.03	Secap-Iece Por Pagar (1%)	XXX			
2.1.10	**Beneficios Sociales por Pagar**		XXX		
2.1.10.01	Décimo Tercera Remuneración	XXX			
2.1.10.02	Décimo Cuarta Remuneración	XXX			
2.1.10.03	Vacaciones	XXX			
	TOTAL DE PASIVO CORRIENTE			XXX	
	TOTAL DE PASIVOS				XXX
3.1	**CAPITAL**		XXX		
3.1.01	Capital	XXX			
	TOTAL DE PATRIMONIO				XXX
3.2	**RESULTADOS**				
3.2.02	(-) Pérdida Neta Del Periodo		XXX		
	TOTAL DE RESULTADOS				XXX
	TOTAL DE PASIVOS+PATRIMONIO				**XXX**

Pasaje, ... de ..... del 201..

GERENTE **CONTADORA**

ESTADO DE FLUJO DE EFECTIVO

"Es el informe contable principal que se presenta en forma condensada y clasificada los diversos conceptos de entrada y salida de recursos monetarios, efectuados durante un periodo, con el propósito de medir a habilidad gerencial en uso racional del efectivo y proyectar la capacidad financiera empresarial en función de su liquidez"[6] .

Es también útil para comprobar la exactitud de evaluaciones pasadas respecto de los flujos futuros, así como para examinar la relación entre rendimiento, flujos de efectivo netos y el impacto de los cambios en los precios.

El Flujo de Efectivo nos muestra los movimientos enteramente de efectivo o cash (Movimientos de entradas o salidas de DINERO a la empresa) es decir, el flujo de efectivo no toma en cuenta por ejemplo "las cuentas por cobrar", porque finalmente no ha ingresado el dinero a la empresa, no toma en cuenta la depreciación, puesto que no sale ningún gasto en efectivo. El flujo de efectivo tomara en cuenta las ventas, solo si estas pudieron convertirse en efectivo y tomara en cuenta un gasto solo si este fue pagado con efectivo (por ejemplo impuesto por pagar no entra, a menos que ese mes se haya desembolsado el dinero). Este Estado ayuda en la planeación y en la generación de presupuestos, sin dejar a un lado la medición que se puede hacer para cumplir los compromisos adquiridos.

Un buen flujo de efectivo proyectado, junto con el Balance General, Estado de Resultados, y flujo de Efectivo esto tres reportes nos dirá de dónde, cuánto y cuándo vamos a generar el efectivo suficiente para pagar nuestros gastos, manejar nuestras operaciones y pagarnos una parte de las utilidades que esperábamos tan ansiosamente.

---

[6] UNIVERSIDAD NACIONAL DE LOJA (2011), Sistema de información contable financiero en las organizaciones comerciales y de servicios (Módulo Dos), Loja Ecuador, pág. 126

RIERA COMERCIO AGRÍCOLA

ESTADO DE FLUJO DE EFECTIVO

Del 1 de Julio al 30 de Septiembre del 2013

EXPRESADO EN USD $

A.FLUJO DE EFECTIVO EN ACTIVIDADES DE OPERACIÓN		
Ingreso por ventas	XXX	
Ingresos por cuentas por cobrar	XXX	
(-) Pago a proveedores	XXX	
(-) Pago a empleados	XXX	
(-) Pago servicios básicos	XXX	
(-) Pago a Servicio de Rentas Internas	XXX	
(-) Pago al IESS	XXX	
(-) Pago a otros gastos	XXX	
Efectivo generado en actividades de operación =		**XXX**
B. FLUJO DE EFECTIVO POR INVERSIÓN		
(-) Pago por compra de muebles y enseres	XXX	
Efectivo generado en actividades de inversión=		**XXX**
C. FLUJO DE EFECTIVO POR FINANCIAMIENTO		
(-) Pago de créditos a largo plazo	XXX	
Efectivo generado en actividades de financiamiento =		XXX
TOTAL DE FLUJO DE EFECTIVO GENERADO POR LA EMPRESA		**XXX**

CONCILIACIÓN DEL ESTADO DE FLUJO DE EFECTIVO	
Saldo al inicio del periodo	XXX
Saldo al final del periodo	XXX
Disminución del efectivo neto	**XXX**

Pasaje, ... de .....del 201...

GERENTE **CONTADORA**

Notas Explicativas a los Estados Financieros

Se coloca al final de los estados financieros, sirven para indicar información sobre la preparación de los mismos y las políticas contables específicas seleccionadas y aplicadas para transacciones y eventos importantes.

OBLIGACIONES TRIBUTARIAS

El Artículo 15 del Código Tributario, señala: *"Obligación tributaria es el vínculo jurídico personal, existente entre el Estado o las entidades acreedoras de tributos y los contribuyentes o responsables de aquellos, en virtud del cual debe satisfacerse una prestación en dinero, especies o servicios apreciables en dinero, al verificarse el hecho generador previsto por la ley".*

Obligaciones Tributarias de Riera Comercio Agrícola.

El Servicio de Rentas como entidad encargada de recaudar los tributos internos establecidos por Ley y en la facultad de hacer cumplir con las obligaciones tributarias por parte de los contribuyentes, ha determinado las siguientes obligaciones tributarias:

- Impuesto a la Renta (Ir)
- Declaración de retención en la fuente
- Declaración mensual de IVA
- Anexo Transaccional simplificado (ATS)
- Anexo relación dependencia (RDPE)
- Impuesto a la propiedad de vehículos motorizados

La declaración se la realizará de acuerdo al noveno digito del RUC (**9**); desde el primer día hábil del mes siguiente del período que declara máximo hasta el **26** del mes en curso; caso contrario se sujetará a multas e interés por mora establecidos en la las leyes y reglamentos.

Impuesto a la Renta (Ir)

Este impuesto se aplica sobre aquellas rentas que obtengan las personas naturales, las sucesiones indivisas y las sociedades sean nacionales o extranjeras. El ejercicio impositivo comprende del 1o. de enero al 31 de diciembre de cada año.

Para calcular el impuesto que debe pagar un contribuyente, sobre la totalidad de los ingresos gravados se restará las devoluciones, descuentos, costos, gastos y deducciones, imputables a tales ingresos. A este resultado se lo denomina base imponible.

La base imponible de los ingresos del trabajo en relación de dependencia está constituida por el ingreso gravado menos el valor de los aportes personales al Instituto Ecuatoriano de Seguridad social (IESS), excepto cuando éstos sean pagados por el empleador.

La declaración del Impuesto a la Renta es obligatoria para todas las personas naturales, sucesiones indivisas y sociedades, aún cuando la totalidad de sus rentas estén constituidas por ingresos exentos, a excepción de:

Los contribuyentes domiciliados en el exterior, que no tengan representante en el país y que exclusivamente tengan ingresos sujetos a retención en la fuente; y, las personas naturales cuyos ingresos brutos durante el ejercicio fiscal no excedieren de la fracción básica no gravada. Cabe mencionar que están obligados a llevar contabilidad todas las

sociedades y las personas naturales y sucesiones indivisas que al 1ro. de enero operen con un capital superior a los USD 60.000, o cuyos ingresos brutos anuales de su actividad económica sean superiores a USD 100.000, o los costos y gastos anuales sean superiores a USD 80.000; incluyendo las personas naturales que desarrollen actividades agrícolas, pecuarias, forestales o similares. Los plazos para la presentación de la declaración, varían de acuerdo al noveno dígito de la cédula o RUC, de acuerdo al tipo de contribuyente:

Noveno Dígito	Personas Naturales	Sociedades
1	10 de marzo	10 de abril
2	12 de marzo	12 de abril
3	14 de marzo	14 de abril
4	16 de marzo	16 de abril
5	18 de marzo	18 de abril
6	20 de marzo	20 de abril
7	22 de marzo	22 de abril
8	24 de marzo	24 de abril
9	26 de marzo	26 de abril
0	28 de marzo	28 de abril

Tabla para Cálculo del Impuesto a la Renta

Impuesto a la Renta 2013			
Fracción Básica	Exceso Hasta	Impuesto Fracción Básica	% Imp. Fracción Excedente
-	10180	0	0%
10180	12970	0	5%
12970	16220	140	10%
16220	19470	465	12%
19470	38930	855	15%
38930	58390	3774	20%
58390	77870	7666	25%
77870	103810	12536	30%
103810	En adelante	20318	35%

Retenciones del Impuesto a la Renta

Toda persona jurídica o persona natural obligada a llevar contabilidad que pague o acredite en cuenta cualquier tipo de ingreso que constituya renta gravada para quien los reciba, actuará como agente de retención del Impuesto a la Renta. Los agentes de retención están obligados a entregar el respectivo comprobante de retención, dentro del término no mayor de cinco días de recibido el comprobante de venta, a las personas a quienes deben efectuar la retención.

Declaración de Retención en la Fuente del Impuesto a la Renta

Una de las obligaciones o requisitos formales que tienen toda persona jurídica o persona natural obligada a llevar contabilidad que actúa como agente de retención del impuesto a la renta es presentar la declaración de retenciones en la fuente cada mes y en los casos en que no se haya realizado retenciones, de igual manera deberá hacerlo en cero, se

utilizará el formulario 103; y, por disposición del SRI debe presentarla y enviarla en medio magnético a través de la página web que el SRI ha dispuesto, respecto al pago del impuesto lo puede hacer en cualquiera de las instituciones financieras del país o mediante convenio de débito de su cuenta corriente.

PORCENTAJES DE RETENCIÓN EN LA FUENTE						
Contribuyentes Especiales	SOCIEDADES		PERSONAS NATURALES			
CONCEPTO DE PAGO	% Retención Fuente		CON CONTABILIDAD		SIN CONTABILIDAD	
	RENTA	IVA	RENTA	IVA	RENTA	IVA
Actividades de construcción y similares	1%	30%	1%	30%	1%	30%
Agentes afianzados de aduanas	2%	70%	8%	70%	8%	70%
Agencia de viaje por comisión	2%	70%	8%	70%	8%	70%
Agencia de viaje servicio directo	2%	70%	2%	70%	2%	70%
Alquiler de teléfono celular	2%	70%	2%	70%	2%	70%
Alquiler de vehículos	2%	70%	2%	70%	2%	70%
Alquiler de maquinaria y equipo	2%	70%	2%	70%	2%	70%
Arrendamiento mercantil Leasing	1%	70%	-	-	-	-
Arrendamiento de bienes muebles nat.	2%	70%	2%	70%	2%	70%
Arrendamiento de bienes inmuebles	8%	70%	8%	70%	8%	100%
Arriendo de oficina y locales comerciales	8%	70%	8%	70%	8%	100%
Arriendo predios urbanos y rurales	8%	70%	8%	70%	8%	100%
Capacitación y entrenamiento nacional	2%	70%	8%	70%	8%	100%
Interés y comisión venta a crédito	2%	30%	2%	30%	2%	30%
Servicios profesionales Ings. Arqs,	2%	70%	10%	70%	10%	100%
Exportadores de bienes	1%	70%	1%	70%	1%	100%
Compra bienes muebles nat. corporales	1%	30%	1%	30%	1%	30%
Compra bienes inmuebles	-	-	-	-	-	-
Compra a comisariatos	1%	30%	1%	30%	1%	30%
Compra de maquinaria, equipo y	1%	30%	1%	30%	1%	30%
Servicio docencia personas naturales	-	30%	8%	30%	8%	30%
Compra de artículos primera necesidad	1%	30%	1%	30%	1%	30%
Emisión documentos mercantiles	**2%**	70%	2%	70%	2%	70%
Compra de medicamentos	1%	-	1%	-	1%	-
Compra de repuestos y ferretería	1%	30%	1%	30%	1%	30%
Artistas nacionales(extranjeros + 6m)	-	-	8%	70%	8%	70%
Derecho propiedad intelectual	**2%**	70%	8%	70%	8%	100%

Arriendo mercantil opción compra	1%	70%	1%	70%	1%	70%
Corredores de seguro	2%	70%	8%	70%	8%	70%
Transporte publico, privado, carga	1%	-	1%	-	1%	-
Transporte privado de personas	1%	-	1%	-	1%	-
Guardianía y seguridad	2%	70%	2%	70%	2%	70%
Honorarios y comisión profesionales	2%	70%	10%	70%	10%	100%
Energía Eléctrica	1%	-	-	-	-	-
Mantenimiento y reparación en general	2%	70%	2%	70%	2%	70%
Restaurante, hoteles, cafeterías,	2%	70%	2%	70%	2%	70%
Pago medios de comunicación directo	1%	70%	1%	70%	1%	70%
Pago agencias de publicidad	1%	70%	1%	70%	1%	70%
Pago de notarios y registradores	-	-	8%	70%	8%	100%
Pago comisión bolsa de valores	2%	70%	-	-	-	-
Pago de corredores bolsa de valores	-	-	8%	70%	8%	70%
Tarjeta crédito establecimiento afiliado	2%	30%	2%	30%	2%	30%
Procesamiento de datos	2%	70%	2%	70%	2%	70%
Permuta o trueques de bienes	2%	30%	2%	30%	2%	30%
Servicio de imprenta	2%	70%	2%	70%	2%	70%
Liquidación de compra de bienes	1%	70%	1%	70%	1%	100%
Interés y comisión entre Inst. Sist. Fin	1%	70%	-	-	-	-
Pago de interés del sector publico	2%	70%	2%	70%	2%	70%
Servicio de televisión por cable	2%	70%	2%	70%	2%	70%
Servicio medico general	2%	-	10%	-	10%	-
Entrenadores, deportista y cuerpo técnico	-	-	8%	70%	8%	70%
Compra -venta de divisas	-	-	-	-	-	-
Pago de servicios petroleros	2%	70%	2%	70%	2%	70%
Liquidación, prestación de servicios	2%	70%	2%	70%	2%	100%
Interés sobre rendimientos financieros	2%	-	2%	-	2%	-
Compra de materiales de construcción	1%	30%	1%	30%	1%	30%
Ganancias de capital no extenso	-	-	-	-		

La retención en la fuente deberá realizarse al momento del pago o crédito en cuenta, lo que suceda primero.

Impuesto al Valor Agregado

El impuesto al valor agregado o IVA tiene una tarifa de 12% en el Ecuador y grava con ese porcentaje a la mayoría de bienes y servicios prestados en el país. Están exentos de este impuesto unos pocos bienes como los productos alimenticios en estado natural, los medicamentos; así como

también algunos servicios como el transporte público, servicios médicos y servicios básicos como electricidad y agua potable.

Si el IVA cobrado por las ventas realizadas es mayor al IVA pagado por el vendedor, durante el mes, éste debe pagar el Fisco únicamente la diferencia. Cuando el IVA cobrado es menor al IVA pagado por el vendedor, no hay pago; el vendedor utiliza en su favor el "crédito tributario" por la diferencia que la aplicará en el siguiente mes.

Por consiguiente se puede resumir:

a) IVA Cobrado mayor a IVA Pagado: Paga la diferencia

b) IVA Cobrado menor a IVA Pagado: No hay pago, el crédito tributario lo aplica en el siguiente mes.

Los sujetos pasivos del IVA declararán el impuesto de las operaciones que realicen mensualmente y pagarán los valores correspondientes a su liquidación en el siguiente mes, hasta las fechas que se indican a continuación, atendiendo al noveno dígito del número del Registro Único del Contribuyentes.

Noveno Dígito	**Fecha máxima de declaración (si es mensual)**	**Fecha máxima de declaración (si es semestral)**	
		Primer semestre	**Segundo Semestre**
1	10 del mes siguiente	10 de julio	10 de enero
2	12 del mes siguiente	12 de julio	12 de enero
3	14 del mes siguiente	14 de julio	14 de enero
4	16 del mes siguiente	16 de julio	16 de enero
5	18 del mes siguiente	18 de julio	18 de enero
6	20 del mes siguiente	20 de julio	20 de enero
7	22 del mes siguiente	22 de julio	22 de enero
8	24 del mes siguiente	24 de julio	24 de enero
9	26 del mes siguiente	26 de julio	26 de enero
0	28 del mes siguiente	28 de julio	28 de enero

Para una mejor ilustración se presenta tabla con los porcentajes de retenciones aplicables.

RETENCIONES EN LA FUENTE DEL IMPUESTO AL VALOR AGREGADO								
AGENTE DE RETENCIÓN (Comprador; el que realiza el pago)	RETENIDO: El que vende o transfiere bienes, o presta servicios.							
				PERSONAS NATURALES				
					NO OBLIGADA A LLEVAR CONTABILIDAD			
	ENTIDADES Y ORGANISMOS DEL SECTOR PÚBLICO Y EMPRESAS PÚBLICAS	CONTRIBUYENTES ESPECIALES	SOCIEDADES	OBLIGADA A LLEVAR CONTABILIDAD	EMITE FACTURA O NOTA DE VENTA	SE EMITE LIQUIDACIÓN DE COMPRAS DE BIENES O ADQUISICIÓN DE SERVICIOS (INCLUYE PAGOS POR ARRENDAMIENTO AL EXTERIOR)	PROFESIONALES	POR ARRENDAMIENTO DE BIENES INMUEBLES PROPIOS
ENTIDADES Y ORGANISMOS DEL SECTOR PÚBLICO Y EMPRESAS PÚBLICAS	BIENES NO RETIENE SERVICIOS NO RETIENE	BIENES NO RETIENE SERVICIOS NO RETIENE	BIENES 30% SERVICIOS 70%	BIENES 30% SERVICIOS 70%	BIENES 30% SERVICIOS 70%	BIENES 100% SERVICIOS 100%	BIENES NO RETIENE SERVICIOS 100%	BIENES NO RETIENE SERVICIOS 100%
CONTRIBUYENTES ESPECIALES	BIENES NO RETIENE SERVICIOS NO RETIENE	BIENES NO RETIENE SERVICIOS NO RETIENE	BIENES 30% SERVICIOS 70%	BIENES 30% SERVICIOS 70%	BIENES 30% SERVICIOS 70%	BIENES 100% SERVICIOS 100%	BIENES NO RETIENE SERVICIOS 100%	BIENES NO RETIENE SERVICIOS 100%
SOCIEDAD Y PERSONA NATURAL OBLIGADA A LLEVAR CONTABILIDAD	BIENES NO RETIENE SERVICIOS NO RETIENE	BIENES NO RETIENE SERVICIOS NO RETIENE	BIENES NO RETIENE SERVICIOS NO RETIENE	BIENES NO RETIENE SERVICIOS NO RETIENE	BIENES 30% SERVICIOS 70%	BIENES 100% SERVICIOS 100%	BIENES NO RETIENE SERVICIOS 100%	BIENES NO RETIENE SERVICIOS 100%
CONTRATANTE DE SERVICIOS DE CONSTRUCCIÓN	BIENES NO RETIENE SERVICIOS NO RETIENE	BIENES NO RETIENE SERVICIOS 30%	BIENES NO RETIENE SERVICIOS 30%	BIENES NO RETIENE SERVICIOS 30%	BIENES NO RETIENE SERVICIOS 30%	BIENES NO RETIENE SERVICIOS 100%	BIENES NO RETIENE SERVICIOS 30%	----------
COMPAÑÍAS DE SEGUROS Y REASEGUROS	BIENES NO RETIENE SERVICIOS NO RETIENE	BIENES NO RETIENE SERVICIOS NO RETIENE	BIENES 30% SERVICIOS 70%	BIENES 30% SERVICIOS 70%	BIENES 30% SERVICIOS 70%	BIENES 100% SERVICIOS 100%	BIENES NO RETIENE SERVICIOS 100%	BIENES NO RETIENE SERVICIOS 100%
EXPORTADORES (UNICAMENTE EN LA ADQUISICIÓN DE BIENES QUE SE EXPORTEN, O EN LA COMPRA DE BIENES O SERVICIOS PARA LA FABRICACIÓN Y COMERCIALIZACIÓN DEL BIEN EXPORTADO)	BIENES NO RETIENE SERVICIOS NO RETIENE	BIENES NO RETIENE SERVICIOS NO RETIENE	BIENES 100% SERVICIOS 100%	BIENES 100% SERVICIOS 100%	BIENES 100% SERVICIOS 100%	BIENES 100% SERVICIOS 100%	BIENES 100% SERVICIOS 100%	----------

Anexo Transaccional simplificado (ATS)

Es un reporte detallado compras, ventas, exportaciones, retenciones de IVA y de Impuesto a la Renta. Esta información se entrega en medio magnético y puede ser enviado por Internet o entregado en cualquiera de las oficinas del SRI.

La información deberá enviarse a través de Internet hasta el último día del mes subsiguiente al que corresponde la misma (28, 29, 30 o 31). De no ser así, también podrá entregársela en las direcciones regionales y demás oficinas dispuestas para el efecto, en consideración del noveno dígito del RUC.

Anexo Relación Dependencia (RDPE)

Todas las sociedades y empleadores en su calidad de agentes de retención deben presentar un reporte detallado de los pagos y retenciones en la fuente de impuesto a la renta realizadas.

La información se entrega en medio magnético, a través de un archivo comprimido en formato xml. Este archivo debe estar estructurado de acuerdo a las especificaciones de la ficha técnica establecido por el SRI.
El archivo puede ser enviado **anualmente** por Internet, durante el mes de febrero de acuerdo al noveno dígito del RUC.

Impuesto a la Propiedad de Vehículos Motorizados

"El Impuesto a la Propiedad de los Vehículos motorizados de transporte Terrestre y de carga, es un impuesto que debe ser pagado en forma anual por los propietarios de estos vehículos, independiente de la validez que tenga la matrícula del vehículo.

La base imponible para el cálculo del impuesto corresponde al avalúo del vehículo determinado por el SRI. Para el caso de vehículos nuevos, el avalúo corresponde al mayor precio de venta al público informado por los comercializadores, mientras que para vehículos de años anteriores, el avalúo corresponde al mayor precio de venta informado menos la depreciación anual del 20% sin que el valor residual sea inferior al 10% del precio informado inicialmente.

Una vez establecido el avalúo se calcula el impuesto de acuerdo a la siguiente tabla:

BASE IMPONIBLE (AVALUO)		TARIFA	
Desde US $ (Fracción Básica)	**Hasta US$**	**Sobre la Fracción Básica (USD)**	**Sobre la Fracción Excedente (%)**
0	4.000	0	0.5
4.001	8.000	20	1.0
8.001	12.000	60	2.0
12.001	16.000	140	3.0
16.001	20.000	260	4.0
20.001	24.000	420	5.0
24.001	En adelante	620	6.0

e. MATERIALES Y MÉTODOS

A continuación se detallan los métodos y técnicas que permitieron la ejecución del presente trabajo investigativo.

Materiales

Libros
Suministros de oficina
Impresiones
Copias
Movilización
Equipo de computación
Internet
Especies Valoradas
Otros.

Métodos

Entre los métodos y técnicas generales que facilitaron el cumplimiento de los objetivos planteados en la presente investigación tenemos:

Científico

La aplicación de este método permitió desarrollar la investigación a través del uso de diferentes procedimientos lógicos, aplicando normas y principios jurídicos dentro del ámbito contable y sirvió para fortalecer la revisión de la literatura que es parte fundamental en el desarrollo de la presente investigación.

Inductivo

Facilitó registro y análisis de los hechos económicos que acontecieron a diario en la empresa, permitio conocer la real sitiación financiera y confiabilidad en
los resultados de sus estados financieros.

Deductivo

Ayudó en la recopilación de los aspectos generales del problema y sirvió para la elaboración de la fundamentación teórica, así como también en base a las actividades económicas desarrolladas por la entidad obtener los estados financieros y permitió emitir las conclusiones y recomendaciones.

Analítico

Se aplicó para analizar las diversas fases del proceso contable del periodo objeto de estudio y de esta manera emitir los estados financieros reales para una correcta toma de decisiones.

f. RESULTADOS

RIERA COMERCIO AGRÍCOLA

PLAN DE CUENTAS

CÓDIGO	CUENTAS
1	**ACTIVO**
1.1	**ACTIVO CORRIENTE**
1.1.01	**Caja**
1.1.02	**Banco Pichincha Cuenta Ahorros#3493754100**
1.1.03	**Cuentas por cobrar**
1.1.03.01	Agrícola Pampa Molina APAMOL C. Ltda.
1.1.03.02	Encalada Romero Eder Jackson
1.1.03.03	Chorrosa C. Ltda.
1.1.04	**Suministros de Oficina**
1.1.05	**Suministros de Aseo**
1.1.06	**Inventario de Mercadería**
1.1.06.01	Mercadería Tarifa 0 %
1.1.06.02	Mercadería Tarifa 12 %
1.1.07	**Iva Pagado 12%**
1.1.08	**Ice 15%**
1.1.09	**Retención en la Fuente del Impuesto a la Renta 1%**
1.1.10	**Crédito Tributario**
1.1.11	**Anticipo a Empleados**
1.1.11.01	Añazco Díaz Rosa Mónica
1.1.11.02	Vacacela Belduma Santos Rufino
1.1.12	**Préstamos a Empleados**
1.1.12.01	Añazco Díaz Rosa Mónica
1.1.12.02	Vacacela Belduma Santos Rufino

1.2	**ACTIVO NO CORRIENTE**
1.2.01	**Edificios**
1.2.02	**Muebles y Enseres**
1.2.03	**Equipos de Oficina**
1.2.04	**Equipos de Computo**
1.2.05	**Vehículo**
1.2.06	**(-) Depreciación Acumulada de Edificios**
1.2.07	**(-) Depreciación Acumulada de Muebles y Enseres**
1.2.08	**(-) Depreciación Acumulada de Equipos de Oficina**
1.2.09	**(-) Depreciación Acumulada de Equipos de Computo**
1.2.10	**(-) Depreciación Acumulada de Vehículo**

PASIVO

2	**PASIVO CORRIENTE**
2.1.01	**Cuentas por Pagar**
2.1.01.01	Sinternac S.A
2.1.01.02	Imdisval S.A
2.1.01.03	Motoragsa Cia. Ltda.
2.1.01.04	Ecuaquimica
2.1.01.05	Bryan Chemical
2.1.01.06	Quimica Suiza Industrial del Ecuador Qsi S. A
2.1.01.07	Plasticaucho
2.1.01.08	Icapar S.A
2.1.01.09	Ferrasuri Cia. Ltda.
2.1.01.10	Proquimsur Cia. Ltda.
2.1.01.11	Farmagro S.A.
2.1.01.12	Rong Yin Zhang
2.1.01.13	Otecel S.A.
2.1.02	**Iva Cobrado**
2.1.03	**Retención 1% Impuesto a la Renta por Pagar**
2.1.04	**Retención 1% Impuesto a la Renta por Pagar**

2.1.05	**Retención IVA 30% Bienes por Pagar**
2.1.06	**Retención IVA 70% Servicios por Pagar**
2.1.07	**Iva por Pagar**
2.1.08	**IESS por Pagar**
2.1.08.01	Aporte Personal por Pagar (9,35%)
2.1.08.02	Aporte Patronal por Pagar (11,15%)
2.1.08.023	SECAP-IECE por Pagar (1%)
2.1.09	**Fondos de Reserva**
2.1.10	**Beneficios Sociales por Pagar**
2.1.10.01	Décimo Tercera Remuneración
2.1.10.02	Décimo Cuarta Remuneración
2.1.10.03	Vacaciones
3	**PATRIMONIO**
3.1	**CAPITAL**
3.1.01	**Capital**
3.2	**RESULTADOS**
3.2.01	**Pérdidas y Ganancias**
3.2.02	**(-) Pérdida Neta del Periodo**
4	**INGRESOS**
4.1	**INGRESOS OPERACIONALES**
4.1.01	**Ventas**
4.1.01.01	Ventas Tarifa 0%
4.1.01.02	Ventas Tarifa 12%
4.1.02	**Utilidad Bruta en Ventas**
5	**GASTOS**
5.1	**GASTOS OPERACIONALES**
5.1.01	**Costos de Ventas**
5.2	**GASTOS GENERALES**
5.2.01	**Salario Básico Unificado**
5.2.02	**Beneficios Sociales**

5.2.02.01 Décimo Tercera Remuneración

5.2.02.02 Décimo Cuarta Remuneración

5.2.02.03 Vacaciones

5.2.03 Fondos de Reserva

5.2.04 Aportes IESS

5.2.04.01 Aporte Patronal (11,15%)

5.2.04.02 Aporte Patronal IECE-SECAP (1%)

5.2.05 Servicios Básicos

5.2.05.01 Telefonía

5.2.05.02 Internet

5.2.05.03 TV Cable

5.2.06 Consumo de Suministros de Oficna

5.2.07 Consumo de Suministros de Aseo

5.2.08 Transporte

5.2.09 Atención Médica-Medicina

5.2.10 Combustible

5.2.11 Refrigerio

5.2.12 Repuestos Accesorios y Mantenimiento de Vehículo

5.2.13 Mantenimiento-Local

5.2.14 Otros

5.2.15 Depreciación de Edificios

5.2.16 Depreciación de Muebles y Enseres

5.2.17 Depreciación de Equipos de Oficina

5.2.18 Depreciación de Equipos de Computo

5.2.19 Depreciación de Vehículo

MANUAL DE CUENTAS

CÓDIGO 1

DENOMINACIÓN ACTIVO

DESCRIPCIÓN: Son todos aquellos bienes, derechos tangibles e intangibles de propiedad de empresa que tengan un valor monetario y que estén destinados al logro de sus objetivos.

Se debita.- Por los valores que recibe y mantiene disponibles la empresa, el cual aumentan el saldo.

Se acredita.- Por los valores que entrega o egresa la empresa, valores que disminuyen el saldo.

Saldo.- Deudor

CÓDIGO 1.1

DENOMINACIÓN ACTIVO CORRIENTE

Son los recursos y derechos que son susceptibles de convertirse en dinero en efectivo en un periodo inferior a un año.

Se debita.- Por los valores que recibe, y aumentan el saldo

Se acredita.- Por egreso de valores

Saldo.- Deudor

CÓDIGO 1.1.01

DENOMINACIÓN Caja

DESCRIPCIÓN: Es la cuenta donde se registra la existencia de dinero en efectivo o en cheque que posee la empresa, que está disponible de manera inmediata

Se debita.- Por todos los valores en efectivo que ingresan o entran a la empresa.

Se acredita.- Por aquellos desembolsos en efectivo que efectúa la empresa.

Saldo: Deudor

CÓDIGO 1.1.02

DENOMINACIÓN: Banco Pichincha cuenta Ahorros#3493754100

DESCRIPCIÓN: Cuenta de activo que controla el movimiento de valores monetarios que son depositados y los retiros de la institución bancaria.

Se debita.- Por depósitos y notas de crédito realizados en la cuenta

Se acredita.- Por los retiros efectuados, por pagos realizados a proveedores mediante la tarjeta de débito y notas de débito

Saldo: Deudor

CÓDIGO 1.1.03

DENOMINACIÓN Cuentas por cobrar

DESCRIPCIÓN: En esta cuenta se registra el movimiento de los créditos y los abonos realizados en la compra-venta de mercadería o la prestación de servicios.

Se debita.- Por el valor de las ventas de mercaderías realizadas a crédito

Se acredita.- Por los cobros parciales o totales de los créditos concedidos por parte de la empresa por sus ventas.

Saldo: Deudor

CÓDIGO 1.1.04

DENOMINACIÓN Suministros de oficina

DESCRIPCIÓN: Controla cuenta los valores por conceptos de suministros, materiales, útiles de oficina adquiridos y utilizados en las operaciones comerciales de la empresa.

Se debita.- Por la compra o adquisición.

Se acredita.- Por la utilización de los suministros en el asiento de ajuste por consumo.

Saldo: Deudor

CÓDIGO1.1.05

DENOMINACIÓN Suministros de Aseo

DESCRIPCIÓN: Incluye en esta cuenta los valores por concepto de suministros de limpieza que son para el mantenimiento del aseo de la empresa.

Se debita.- Por la compra o adquisición.

Se acredita.- Por el consumo o baja del bien.

Saldo: Deudor

CÓDIGO 1.1.06

DENOMINACIÓN Inventario de Mercadería

DESCRIPCIÓN: Permite registrar los aumentos y disminuciones de las mercaderías que posee la empresa, las cuales son adquiridas para la venta por el ente económico.

Se debita.- Cuando se compra la mercadería.

Se acredita.- Por la venta de la mercadería.

Saldo: Deudor

CÓDIGO1.1.07

DENOMINACIÓN Iva pagado 12%

DESCRIPCIÓN: Es el impuesto que la empresa está obligada a pagar por adquirir bienes o servicios.

Se debita.- Por el pago del IVA en la adquisición de bienes o servicios para la empresa.

Se acredita.- Por la liquidación del Iva.

Saldo: Deudor.

CODIGO 1.1.08

DENOMINACIÓN Ice 15%

DESCRIPCIÓN: Es el impuesto que la empresa está obligada a pagar por los consumos especiales adquiridos.

Se debita.- Por el pago del ICE en la adquisición de servicios adquiridos.
Saldo: Deudor.

CÓDIGO 1.1.09
DENOMINACIÓN Retención en la Fuente del Impuesto a la Renta 1%
DESCRIPCIÓN: Registran los anticipos de retenciones en la fuente que nos efectúan por las ventas realizadas que gravan el 1%.
Se debita.- Cuando nos efectúan la retención
Se acredita.- En la declaración del impuesto a la renta.
Saldo: Deudor.

CÓDIGO 1.1.10
DENOMINACIÓN Crédito Tributario
DESCRIPCIÓN: Registra el valor que resulta de crédito tributario por la liquidación mensual de IVA.
Se debita.- Con la liquidación mensual de IVA.
Se acredita.- En el cierre de los Estados Financieros.
Saldo: Deudor

CÓDIGO 1.1.11
DENOMINACIÓN Anticipo a Empleados
DESCRIPCIÓN: Registra las entregas de anticipo a cuenta de remuneraciones al personal de la empresa.
Se debita.- Cuando se entrega el anticipo.
Se acredita.- Por el descuento realizado al empleado.
Saldo: Deudor

CÓDIGO 1.1.12
DENOMINACIÓN Préstamo A Empleados
DESCRIPCIÓN: Se registran los valores entregados en calidad de préstamos al personal de la empresa

Se debita.- Cuando se concede un préstamo al empleado

Se acredita.- Por el descuento realizado al empleado.

Saldo: Deudor

CÓDIGO 1.2

DENOMINACIÓN ACTIVO NO CORRIENTE

DESCRIPCIÓN: Representa el valor de los bienes y derechos de propiedad de la empresa que pueden convertirse en efectivo, en un plazo mayor de un año.

Se debita.- Por la compra de un bien para uso de la empresa.

Se acredita.- Por la venta del bien, por la destrucción total o parcial, al finalizar su vida útil.

Saldo: Deudor.

CODIGO 1.2.01

DENOMINACIÓN Edificio

DESCRIPCIÓN: Registra los aumentos y disminuciones relativos a los edificios adquiridos o construidos, propiedad de la empresa a precio de costo.

Se debita.- Por la adquisición o construcción de un edificio y aumentan el saldo.

Se acredita.- Por la venta del edificio, por la destrucción total o parcial, al finalizar su vida útil.

Saldo: Deudor

CODIGO 1.2.02

DENOMINACIÓN Muebles y Enseres

DESCRIPCIÓN: Registra los bienes muebles, enseres, de propiedad de la empresa para el desarrollo de sus actividades.

Se debita.- Por el costo de adquisición, valor estimado o corrección monetaria.

Se acredita.- Por su costo al momento de la venta o baja.

Saldo: Deudor

CÓDIGO 1.2.03

DENOMINACIÓN Equipos de Oficina

DESCRIPCIÓN: En esta cuenta se registraron todos los valores que representan al equipo de oficina que son adquiridos para ser utilizados.

Se debita.- Por las adquisiciones

Se acredita.- Por la venta o baja del equipo.

Saldo: Deudor

CÓDIGO 1.2.04

DENOMINACIÓN Equipos de Computo

DESCRIPCIÓN: Registra los aumentos y disminuciones que se realizan en los equipo de computación de propiedad de la empresa, a precio de costo.

Se debita.- Por la adquisición de los equipos de cómputo.

Se acredita.- Por la venta de los bienes o baja de la misma.

Saldo: Deudor

CÓDIGO 1.2.05

DENOMINACIÓN Vehículo

DESCRIPCIÓN: Registra los valores de los vehículos de propiedad de la empresa y que son utilizados para el desarrollo del negocio

Se debita: Por la compra de los vehículos, o por el valor de las mejoras a los vehículos que ocasionen un valor mayor a estos.

Se acredita: Por la venta de los vehículos y al momento de dar de baja, ya sea por robo, pérdida, caso fortuito o fuerza mayor.

Por donaciones entregadas

Saldo: Deudor

CÓDIGO 1.2.06

DENOMINACIÓN (-) Depreciación Acumulada Edificios

DESCRIPCIÓN: Disminución del valor del edificio, en relación al que antes tenía.

Se debita: Por la compra de los edificios, por las mejoras realizadas que ocasionen un valor mayor a estos.

Se acredita: Por la venta de los edificios, por la destrucción total o parcial o al finalizar su vida útil.

Saldo: Acreedor

CÓDIGO 1.2.07

DENOMINACIÓN (-) Depreciación Acumulada de Muebles y Enseres

DESCRIPCIÓN: Es la disminución estimada del valor por la destrucción o uso, se deprecia al 10% anual.

Se debita.- Por las adquisiciones.

Se acredita.- Por la venta o baja del mueble.

Saldo: Acreedor

CÓDIGO 1.2.08

DENOMINACIÓN (-) Depreciación Acumulada de Equipo de Oficina

DESCRIPCIÓN: Es la pérdida del valor por el uso, obsolencia o destrucción de los equipos de oficina.

Se debita.- Por las adquisiciones

Se acredita.- Por la venta o baja del Equipo de Oficina.

Saldo: Acreedor

CÓDIGO 1.2.09

DENOMINACIÓN (-) Depreciación Acumulada de Equipo de Cómputo.

DESCRIPCIÓN: Registra los aumentos y disminuciones sobre la depreciación del equipo de cómputo, la cual representa la parte

recuperada del costo de adquisición, a través de su vida útil de uso o servicio y considerando un valor de desecho.

Se debita.- Por las adquisiciones.
Se acredita.- Por la venta o baja del Equipo de Cómputo.
Saldo: Acreedor

CÓDIGO 1.2.10
DENOMINACIÓN (-) Depreciación Acumulada de Vehículo
DESCRIPCIÓN: Registra el valor de disminución de los vehículos por efecto de uso u obsolescencia.
Se debita: El valor de la depreciación acumulada al momento de vender, dar de baja, donar o por la pérdida de los vehículos.
Se acredita: El valor de la depreciación acumulada por cualquiera de los métodos conocidos.
Saldo: Acreedor

CÓDIGO 2
DENOMINACIÓN PASIVO
DESCRIPCIÓN: Representa las obligaciones contraídas por la empresa para el desarrollo de sus operaciones.

CÓDIGO 2.1
DENOMINACIÓN PASIVO CORRIENTE

DESCRIPCIÓN: Representa las obligaciones o cuentas pendientes a corto o mediano plazo o menores a un año de acuerdo a la fecha de vencimiento en que la empresa debe pagar las deudas.

CÓDIGO 2.1.01

DENOMINACIÓN Cuentas Por Pagar

DESCRPCIÒN: Representa la obligación que tiene la empresa con sus proveedores por la adquisición de mercadería a crédito.

Se debita.- Al realizar un pago total o parcial de dicha obligación.

Se acredita.- Al momento de contraer la obligación.

Saldo: Acreedor

CÓDIGO 2.1.02

DENOMINACIÓN Iva Cobrado 12%

DESCRIPCIÓN: Es el impuesto que registramos al instante en que vendemos mercadería que grava IVA.

Se debita.- Registra el débito cuando efectuamos la liquidación de IVA.

Se acredita.- Registra este rubro cuando efectuamos la venta

Saldo: Acreedor

CÓDIGO 2.1.03

DENOMINACIÓN Retención 1% Impuesto a la Renta por Pagar

DESCRIPCIÓN: Registra el valor a depositar por retenciones del 1% a favor del Estado**.**

Se debita.- Por el pago del Impuesto

Se acredita.- Por la regulación mensual de impuestos.

Saldo: Acreedor

CÓDIGO 2.1.04

DENOMINACIÓN Retención 2% Impuesto a la Renta por Pagar

DESCRIPCIÓN: Registra el valor a depositar por retenciones del 2% a favor del Estado, que efectuamos según el código y la naturaleza contable del asiento**.**

Se debita.- Por el pago del Impuesto

Se acredita.- Por la regulación mensual de impuestos.

Saldo: Acreedor

CÓDIGO 2.1.05

DENOMINACIÓN Retención Iva 30% Bienes por Pagar

DESCRIPCIÓN: Registra el valor a depositar por retenciones de IVA del 30% a favor del Estado**.**

Se debita.- Por el pago del Impuesto

Se acredita.- Por la regulación mensual de impuestos.

Saldo: Acreedor

CÓDIGO 2.1.06

DENOMINACIÓN Retención Iva 70% Servicios por Pagar

DESCRIPCIÓN: Registra el valor a depositar por retenciones de IVA del 70% a favor del Estado**.**

Se debita.- Por el pago del Impuesto

Se acredita.- Por la regulación mensual de impuestos.

Saldo: Acreedor

CÓDIGO 2.1.07

DENOMINACIÓN Iva por Pagar

DESCRIPCIÓN: Representa los Impuestos pendientes de pago y que corresponden al período. Es de saldo ACREEDOR.

Se debita: Al momento de cancelación de los mismos impuestos.

Se acredita: Por los impuestos que corresponden cancelar.

Saldo: Acreedor

CÓDIGO 2.1.08

DENOMINACIÓN IESS por Pagar

DESCRIPCIÓN: Son obligaciones que la empresa tiene que cancelar al IESS, por concepto de aportes patronales, personales SECAP, Fondo de Reserva, etc.

Se debita.- Cuando efectuamos el pago de IESS.

Se acredita.- Por el registro de Obligaciones de IESS

Saldo: Acreedor.

CÓDIGO 2.1.09

DENOMINACIÓN Fondos de Reserva

DESCRIPCIÓN: Son valores pendientes de pago al trabajador según lo que dispone la Ley. Esto es a partir del año de servicio del trabajador equivale al 8.33% del sueldo mensual.

Se debita.- Al momento en que efectuamos el pago al empleado.

Se acredita.- Por el registro de esta obligación con el trabajador.

Saldo: Acreedor

CÓDIGO 2.1.10

DENOMINACIÓN Beneficios Sociales por Pagar

DESCRIPCIÓN: Agrupa las subcuentas que representan las obligaciones con los trabajadores por concepto de remuneraciones, y beneficios sociales, como son: décimo tercero, décimo cuarto Sueldo, y vacaciones.

CÓDIGO 3

DENOMINACIÓN PATRIMONIO

DESCRIPCIÓN: Representa los recursos que posee o dispone la empresa para el curso normal de sus operaciones comerciales, el mismo que ha sido aportado por sus propietarios o asociados.

CÓDIGO 3.1

DENOMINACIÓN CAPITAL

DESCRIPCIÓN: Es el capital contable de la empresa, formado por el capital aportado por el propietario.

Se debita por.- La amortización de las pérdidas del ejercicio económico.

Se acredita.- Capitalización de las utilidades.

Saldo: Acreedor

CÓDIGO 3.2

DENOMINACIÓN RESULTADOS

DESCRIPCIÓN: Refleja los resultados obtenidos de las operaciones efectuadas según la actividad de la empresa en un periodo contable.

CÓDIGO 3.2.01

DENOMINACIÓN Pérdidas y Ganancias

DESCRIPCIÓN: Refleja las pérdidas y ganancias obtenidas durante un periodo económico antes de establecer la utilidad líquida con los gastos e impuestos.

Se debita.- Por la pérdida existente en la misma

Se acredita.- Por el asiento de cierre.

Saldo: Acreedor

CÓDIGO 3.2.02

DENOMINACIÓN (-) Pérdida Neta Del Periodo

DESCRIPCIÓN: Refleja las pérdidas y ganancias obtenidas durante un periodo económico antes de establecer la utilidad líquida con los gastos e impuestos.

Se debita.- Por la pérdida existente en la misma

Se acredita.- Por el asiento de cierre.

Saldo: Acreedor

CÓDIGO 4

DENOMINACIÓN INGRESOS

DESCRIPCIÓN: Consisten en el grupo de cuentas que ocasionan ganancias o utilidad al final de un ejercicio contable.

Se debita.- Por ajustes, por cierre de la cuentas de ingreso.

Se acredita.- Por las ventas y otros servicios generados por la actividad de la empresa.

Saldo: Acreedor

CÓDIGO 4.1

DENOMINACIÓN INGRESOS OPERACIONALES

DESCRIPCIÓN: Son valores recibidos por las ventas, servicios o actividades relacionadas con la actividad económica que de la empresa.

Se debita.- Por los ajustes al final del ejercicio y cierre de ingresos.

Se acredita.- Por los valores recibidos o devengados.

Saldo: Acreedor

CÓDIGO 4.1.01

DENOMINACIÓN VENTAS

DESCRIPCIÓN: Es el valor de las ventas realizada de mercadería durante el periodo fiscal.

Se debita.- Cuando efectúanos el cierre económico.

Se acredita.- Cuando realizamos la venta de la mercadería.

Saldo: Acreedor

CÓDIGO 4.1.02

DENOMINACIÓN UTILIDAD

DESCRIPCIÓN: Representa el valor de la ganancia bruta antes de los Gastos y Costos Operacionales.

Se debita.- Cuando efectuamos el cierre.

Se acredita.- Al momento de efectuar el Estado de Resultados.

Saldo: Acreedor

CÓDIGO 5

DENOMINACIÓN GASTOS

DESCRIPCIÓN: Representa los desembolsos que realiza la empresa por diversos conceptos en la administración del negocio.

CÓDIGO 5.1.01

DENOMINACIÓN Costo de Ventas

DESCRIPCIÓN: Registra los desembolsos realizados para facilitar la comercialización de la mercadería.

Se debita.- Por los valores pagados.

Se acredita.- Para corregir valores incorrectos y al cierre del ejercicio.

Saldo: Deudor

CÓDIGO 5.2

DENOMINACIÓN GASTOS GENERALES

DESCRIPCIÓN: Son los desembolsos relacionados por diferentes gastos como: sueldos, servicios básicos, beneficios sociales, internet, y demás gastos de acuerdo a la actividad del negocio.

Se debita.- Por los valores pagados o causados.

Se acredita.- Por ajustes al final del ejercicio por el cierre de la cuenta de gastos.

Saldo: Deudor.

CÓDIGO 5.2.01

DENOMINACIÓN Salario Básico Unificado

DESCRIPCIÓN: Registra los costos ocasionados por concepto de sueldos de los trabajadores de la empresa, de acuerdo a lo que establece la ley.

CÓDIGO 5.2.02

DENOMINACIÓN Beneficios Sociales

DESCRIPCIÓN: Registra todos los valores pagados a los empleados de acuerdo a lo que establece la ley.

Se debita.- Por el valor que se paga a los empleados.

Se acredita.- Por el cierre al final del periodo contable.

Saldo: Deudor

CÓDIGO 5.2.03

DENOMINACIÓN Fondos de Reserva

DESCRIPCIÓN: Se registra el 8.33% del salario percibido mensualmente, luego de haber cumplido el trabajador un año de servicio consecutivo en la empresa.

Se debita.- Por el valor pagado a los empleados y trabajadores.

Se acredita.- Por el cierre del ejercicio contable.

Saldo: Deudor

CÓDIGO 5.2.04

DENOMINACIÓN Aportes IESS

DESCRIPCIÓN: Se registra los pagos que la empresa debe cancelar al IESS el aporte patronal, IECE Y SECAP del sueldo de cada empleado, el porcentaje es del 12.15% del sueldo.

Se debita.- Por el valor que se genera acorde a los salarios del mes.

Se acredita.- Al cierre del ejercicio contable.

Saldo: Deudor

CÓDIGO 5.2.05

DENOMINACIÓN Servicios Básicos

DESCRIPCIÓN: Registra los gastos por los servicios de Telefonía, internet, tv cable, utilizados en el giro normal de la empresa.

Se debita.- Por los valores cancelados por concepto de servicios básicos.

Se acredita.- Por ajustes.

Saldo: Deudor.

CÓDIGO 5.2.06

DENOMINACIÓN Consumo de Suministros de Oficina

DESCRIPCIÓN: Registra el consumo de los suministros de oficina, que al finalizar el periodo se requiere de su ajuste correspondiente para sacar el saldo real.

Se debita.- Por el consumo de útiles de oficina.

Se acredita.- Por el cierre de la cuenta.

Saldo: Deudor.

CÓDIGO 5.2.07

DENOMINACIÓN Consumo de Suministros de Aseo

DESCRIPCIÓN: Registra el consumo de los suministros de aseo, que al finalizar el periodo se requiere de su ajuste correspondiente para obtener el saldo real, luego de haber realizado el respectivo ajuste.

Se debita.- Por el consumo de suministros de aseo.

Se acredita.- Por el cierre de la cuenta.

Saldo: Deudor.

CÓDIGO 5.2.08

DENOMINACIÓN Transporte

DESCRIPCIÓN: Controla los pagos efectuados por el transporte de la mercadería.

Se debita.- Al momento de realizar el pago.

Se acredita.- Al cierre del periodo.

Saldo: Deudor.

CÓDIGO 5.2.09

DENOMINACIÓN Atención Médica- Medicina

DESCRIPCIÓN: Registra los pagos efectuados por compra de atención médica y medicina.

Se debita.- Al momento de realizar el pago.

Se acredita.- Al cierre del periodo.

Saldo: Deudor.

CÓDIGO 5.2.10

DENOMINACIÓN Combustible

DESCRIPCIÓN: Controla los pagos efectuados por compra de combustible para vehículo.

Se debita.- Al momento de realizar el pago.

Se acredita.- Al cierre del periodo.

Saldo: Deudor.

CÓDIGO 5.2.11

DENOMINACIÓN Refrigerio

DESCRIPCIÓN: Controla los pagos efectuados por compra de refrigerio para el personal.

Se debita.- Al momento de realizar el pago.

Se acredita.- Al cierre del periodo.

Saldo: Deudor.

CÓDIGO 5.2.12

DENOMINACIÓN Repuestos Accesorios y Mantenimiento de Vehículo

DESCRIPCIÓN: Controla los pagos efectuados por compra de repuestos accesorios y por mantenimiento realizados al vehículo.

Se debita.- Al momento de realizar el pago.

Se acredita.- Al cierre del periodo.

Saldo: Deudor.

CÓDIGO 5.2.13

DENOMINACIÓN Mantenimiento-Local

DESCRIPCIÓN: Controla los pagos efectuados por compra materiales para ser utilizados en el mantenimiento del local.

Se debita.- Al momento de realizar el pago.

Se acredita.- Al cierre del periodo.

Saldo: Deudor.

CÓDIGO 5.2.13

Mantenimiento-Local

DESCRIPCIÓN: Controla los pagos efectuados por compra materiales para ser utilizados en el mantenimiento del local.

Se debita.- Al momento de realizar el pago.

Se acredita.- Al cierre del periodo.

Saldo: Deudor.

CÓDIGO 5.2.14

DENOMINACIÓN Otros

DESCRIPCIÓN: Controla los pagos efectuados por compra materiales para ser utilizados en el mantenimiento del local como fundas, etc.

Se debita.- Al momento de realizar el pago.

Se acredita.- Al cierre del periodo.

Saldo: Deudor.

CÓDIGO 5.2.15

DENOMINACIÓN Depreciación de Edificio

DESCRIPCIÓN: Es la disminución del valor o precio del edificio, en relación al que antes tenía, ya comparándolo con otros inmuebles de su clase.

Se debita.- Por el valor de la depreciación correspondiente al ejercicio económico **Se acredita.-** Al final del ejercicio por el cierre de las cuentas de gasto, y por ajuste.

Saldo: Deudor.

CÓDIGO 5.2.16

DENOMINACIÓN Depreciación de Muebles Y Enseres

DESCRIPCIÓN: Registra el desgaste del mueble dentro del periodo vigente.

Se debita.- Por la cuota de depreciación del periodo.

Se acredita.- Al cierre del ejercicio con el estado de pérdidas y ganancias.
Saldo: Deudor.

CÓDIGO 5.2.17
DENOMINACIÓN Depreciación de Equipo de Oficina
DESCRIPCIÓN: Registra el monto del desgaste del equipo de oficina dentro del periodo vigente.
Se debita.- Por la cuota de depreciación del periodo.
Se acredita.- Al cierre del ejercicio con el estado de pérdidas y ganancias.
Saldo: Deudor.

DENOMINACIÓN Depreciación De Equipo De Computo
DESCRIPCIÓN: Registra el monto del desgaste del equipo de computación dentro del periodo vigente.
Se debita.- Por la cuota de depreciación del periodo.
Se acredita.- Al cierre del ejercicio económico con el estado de pérdidas y ganancias.
Saldo: Deudor.

CÓDIGO 5.2.19
DENOMINACIÓN Depreciación de Vehículo
DESCRIPCIÓN: Registra el valor por depreciación de los vehículos de propiedad de la empresa, dentro del periodo vigente.
Se debita.- Por la cuota de depreciación del periodo.
Se acredita.- Al cierre del ejercicio económico con el estado de pérdidas y ganancias.
Saldo: Deudor.

RIERA COMERCIO AGRÍCOLA

INVENTARIO INICIAL

AL 01 DE JULIO DEL 2013

EXPRESADO EN USD$

CÓDIGO	CANT	DESCRIPCIÓN		V. UNIT	V.TOTAL	ACTIVO	PASIVO	OBSERV.
1		**ACTIVO**						
1.1		**ACTIVO CORRIENTE**						
1.1.01		Caja				**4.032,90**		
		BILLETES			3.865,00			
	3	Denominación	100	300,00				
	8	Denominación	50	400,00				
	59	Denominación	20	1.180,00				
	86	Denominación	10	860,00				
	200	Denominación	5	1.000,00				
	125	Denominación	1	125,00				
		MONEDAS			167,90			
	79	Denominación	1	79,00				
	48	Denominación	0,5	24,00				
	189	Denominación	0,25	47,25				
	100	Denominación	0,1	10,00				
	128	Denominación	0,05	6,40				
	125	Denominación	0,01	1,25				
1.1.02		Banco Pichincha Cuenta Ahorros#3493754100				**6.874,56**		
1.1.03		**Cuentas por Cobrar**				**2.210,00**		
1.1.3.01		Agrícola Pampa Molina APAMOL C. Ltda.			1.354,00			
1.1.3.02		Encalada Romero Eder Jackson			856,00			
1.1.04		**Suministros de Oficina**				**211,70**		
	2	Resmas de Hojas A4		5,00	10,00			
	110	Sobres tamaño oficio Membretados		0,15	16,50			
	55	Sobres mitad oficio		0,15	8,25			
	6	Resaltadores		0,75	4,50			
	8	Cajas Clips 01,0 mm Alex		0,30	2,40			
	2	Grapadoras		2,50	5,00			
	2	Cajas de Grapas 26/6 jeff		1,15	2,30			
	2	Almohadillas		1,25	2,50			
	6	Sellos de Caucho		3,00	18,00			
	2	Estilete		1,00	2,00			
	2	Sacagrapas		0,75	1,50			
	8	Lápices		0,80	6,40			
	6	Esferograficos		0,30	1,80			
	2	Correctores big		1,90	3,80			
	2	Perforadoras		5,50	11,00			
	4	Notitas Adhesivas 3m (100 hojas)		0,50	2,00			
	9	Marcadores Permanentes		0,65	5,85			
	2	Block de Facturas		11,20	22,40			
	2	Block de Comprobantes de Retención		11,20	22,40			
	2	Calculaloras Casio		5,00	10,00			
	8	Cinta de embalaje		1,00	8,00			
	2	Tijeras		0,75	1,50			
	20	Carpetas Cartón		0,20	4,00			
	11	Archivadores		3,60	39,60			
1.1.05		**Suministros de Aseo**				**73,95**		
	4	Desinfectante olimpia		1,80	7,20			
	3	Cloro Litro		1,25	3,75			
	4	Ambiental		1,25	5,00			
	4	Tachos Basura		4,50	18,00			
	12	Papel Higienico Scott		0,60	7,20			
	2	Trapeador		6,00	12,00			
	1	Balde		2,00	2,00			
	1	Insecticida Raid		3,80	3,80			
	2	Escobas		2,50	5,00			
	25	Fundas para Basura 30x35		0,40	10,00			
		SUMAN Y PASAN ==========>				**13.403,11**	**-**	

RIERA COMERCIO AGRÍCOLA
INVENTARIO INICIAL
AL 01 DE JULIO DEL 2013
EXPRESADO EN USD$

CÓDIGO	CANT	DESCRIPCIÓN		V. UNIT	V.TOTAL	ACTIVO	PASIVO	OBSERV.
		VIENEN==========>				**13.403,11**	**-**	
1.1.06		**Inventario de Mercadería**						
1.1.06.01		Mercadería Tarifa 0%				**25.100,51**		
	17	Ranger 480	Caneca(5 gln)	98,44	1.673,48			Tarifa 0%
	15	Ranger 480	Galón	20,10	301,50			Tarifa 0%
	27	Ranger 480	Litro	5,04	136,08			Tarifa 0%
	8	Glifomat	Galón	15,70	125,60			Tarifa 0%
	4	Glifonox	Galón	14,70	58,80			Tarifa 0%
	8	Glifosato 480	Litro	5,50	44,00			Tarifa 0%
	13	Glifosato	Galón	14,44	187,72			Tarifa 0%
	6	Paraquat SL	Caneca (5 Glns)	74,10	444,60			Tarifa 0%
	17	Paraquat SL	Litro	4,00	68,00			Tarifa 0%
	11	Paraquat SL	Galón	15,20	167,20			Tarifa 0%
	24	Gafas de Proteccion Transparentes	Unidad	1,05	25,20			Tarifa 0%
	12	Verdugo	Galón	30,36	364,32			Tarifa 0%
	26	Herboxone Super	Galón	14,25	370,50			Tarifa 0%
	15	Amina 720	Litro	3,50	52,50			Tarifa 0%
	15	Amina 720	Galón	14,65	219,75			Tarifa 0%
	21	Kocide 2000	400 Gramos	4,90	102,90			Tarifa 0%
	17	Matababosa 5% Cebo	500 Gramos	2,09	35,53			Tarifa 0%
	15	Atta kill (mirex-s)	500 Gramos	3,03	45,45			Tarifa 0%
	18	Lanchafin EQ.	500 Gramos	4,26	76,68			Tarifa 0%
	8	Rydomil Gold	500 Gramos	13,12	104,96			Tarifa 0%
	21	Daconil 720 FL	Litro	11,89	249,69			Tarifa 0%
	16	Flecha 60 EC	250 cc.	3,12	49,92			Tarifa 0%
	14	Flecha 60 EC	Litro	15,37	215,18			Tarifa 0%
	22	Flecha 60 EC	100 Ml.	1,72	37,84			Tarifa 0%
	19	Bala 55	100 ML.	1,80	34,20			Tarifa 0%
	27	Bala 55	250 Ml.	3,44	92,88			Tarifa 0%
	16	Bala 55	Litro	12,22	195,52			Tarifa 0%
	8	Ethrel 480	1 kg.	5,72	45,76			Tarifa 0%
	8	Siganex	litro	24,00	192,00			Tarifa 0%
	12	Magia 15-30-15	1 kg	3,08	36,96			Tarifa 0%
	8	Magia 18-20-20	1 kg,	2,90	23,20			Tarifa 0%
	19	Hormonagro	100 Gramos	3,43	65,17			Tarifa 0%
	10	Hormonagro	1/4 Litro	8,10	81,00			Tarifa 0%
	9	Cytokin Bioreg	Litro	25,52	229,68			Tarifa 0%
	13	Cytokin Bioreg	1/4 Litro	6,69	86,97			Tarifa 0%
	6	Sol-U-Gro 12-48-8	500 Gramos	2,60	15,60			Tarifa 0%
	9	Sol-U-Gro 12-48-8	1 Kg	5,02	45,18			Tarifa 0%
	9	Lynx 24%	1/4 Litro	4,84	43,56			Tarifa 0%
	2	Cloro Granulado 70%	Tacho(40 kg.)	112,00	224,00			Tarifa 0%
	28	Cloro Granulado 65%	Libras	1,27	35,56			Tarifa 0%
	26	Latex Remuver	Galón	8,30	215,80			Tarifa 0%
	8	Botrizzin 50 Fw	Litro	10,55	84,36			Tarifa 0%
	14	Cresol Desinfectante	100 cc.	1,22	17,08			Tarifa 0%
	46	Cresol Desinfectante	Litro	8,32	382,49			Tarifa 0%
	6	Permitt 50 EC.	220 c.c.	5,95	35,70			Tarifa 0%
	8	Clorotex 75 WP	500 Gramos	5,45	43,60			Tarifa 0%
	63	Malathion 25%	100 Gramos	0,80	50,40			Tarifa 0%
	19	Malathion 25%	250 Gramos	2,00	38,00			Tarifa 0%
	15	Malathion 25%	500 Gramos	3,11	46,68			Tarifa 0%
	14	Malathion 50%	100 Gramos	1,13	15,79			Tarifa 0%
	35	Malathion 50%	500 Gramos	4,73	165,48			Tarifa 0%
	2	Blaukorn 12-8-16	50 Kg.	66,00	132,00			Tarifa 0%
	6	Metsul 50 WP	18 Gramos	4,00	24,00			Tarifa 0%
	9	Lorsban (Liquido)	250 cc.	3,50	31,50			Tarifa 0%
	10	Mas Raíz	Litro	4,20	42,00			Tarifa 0%
	2	Herboxone Super	Caneca (19 lts)	30,56	61,12			Tarifa 0%
	6	Neguvon polvo	15 Gramos	1,24	7,44			Tarifa 0%
		SUMAN Y PASAN ==========>				**38.503,62**	**-**	

RIERA COMERCIO AGRÍCOLA

INVENTARIO INICIAL

AL 01 DE JULIO DEL 2013

EXPRESADO EN USD$

CÓDIGO	CANT	DESCRIPCIÓN		V. UNIT	V.TOTAL	ACTIVO	PASIVO	OBSERV.
		VIENEN==========>				**38.503,62**	**-**	
	5	Nuvan 100 EC	100 cc.	3,00	15,00			Tarifa 0%
	8	Cuprofix	500 Gramos	3,44	27,52			Tarifa 0%
	5	Tordon 101	Litro	11,80	59,00			Tarifa 0%
	17	Tordon 101	Galón	51,00	867,00			Tarifa 0%
	6	Oxicloruro de Cobre 50%	500 Gramos	4,48	26,88			Tarifa 0%
	7	Agrueso (25 Kilos)	saco	1,00	7,00			Tarifa 0%
	97	Klerat Pelllets	50 Gramos	1,06	102,82			Tarifa 0%
	196	Fundas Tratadas 32x72x0,04 B/D PH	100 Unds	7,60	1.489,60			Tarifa 0%
	38	Figer A	Litro	2,55	96,90			Tarifa 0%
	32	Hachero	250 cc	7,65	244,80			Tarifa 0%
	165	Pañuelos 32x10x0,001	200 unds	2,13	351,45			Tarifa 0%
	37	Herboxone Super	Litro	3,98	147,26			Tarifa 0%
	29	Glifocor	Litro	5,53	160,37			Tarifa 0%
	9	Linuron 48% SC	Litro	11,50	103,50			Tarifa 0%
	10	Calci Boro	Litro	5,95	59,50			Tarifa 0%
	127	Cintas-Edad	Rollos	1,95	247,65			Tarifa 0%
	8	Glifocor	Caneca	81,50	652,00			Tarifa 0%
	58	Novatec	Libras	0,85	49,30			Tarifa 0%
	25	Grazon	250 CC	11,90	297,50			Tarifa 0%
	23	Semilla Rabano	Sobre 20 Gramos	0,43	9,89			Tarifa 0%
	17	Semilla Cebolla Blanca	Sobre 20 Gramos	1,28	21,76			Tarifa 0%
	31	Semilla Pimiento	Sobre 20 Gramos	0,85	26,35			Tarifa 0%
	18	Kocide 2000	500 Gramos	4,67	84,06			Tarifa 0%
	16	Crisquat	Litro	4,25	68,00			Tarifa 0%
	15	Amina 720	Caneca (20 Lts)	74,20	1.113,00			Tarifa 0%
	121	Nitrofoska	Libras	0,74	89,00			Tarifa 0%
	25	Diuron 80 wp	Litro	11,00	275,00			Tarifa 0%
	141	Ecobonanza	25 kilos	4,00	564,00			Tarifa 0%
	35	Gastoxin	Sobres	0,85	29,75			Tarifa 0%
	25	Fijaroel	Litro	2,55	63,75			Tarifa 0%
	13	Emulad - S	Litro	9,78	127,14			Tarifa 0%
	51	Raizal	Kilo	5,53	282,03			Tarifa 0%
	108	Sulfato de Aluminio	Libra	0,43	46,44			Tarifa 0%
	29	Cipermetrina 25%	50 cc	5,95	172,55			Tarifa 0%
	15	Torby	500 cc.	1,70	25,50			Tarifa 0%
	45	Menorel Super	Kilo	3,40	153,00			Tarifa 0%
	15	Dragon	Litro	3,66	54,90			Tarifa 0%
	17	Herbax-3	Litro	5,10	86,70			Tarifa 0%
	16	Raticida	Unidad	3,85	61,60			Tarifa 0%
	15	Tuerca de Acople (Husqvarna)	Unidad	0,90	13,50			Tarifa 0%
	8	Anillo Pequeño	Unidad	18,00	144,00			Tarifa 0%
	4	Bomba Fumigar Marca: Martel	Unidad	18,00	72,00			Tarifa 0%
	35	Bomba Fumigar Marca: Century Sprayer Capacidad: (20 Litros)	Unidad	21,25	743,75			Tarifa 0%
	17	Empaques (Juego 2 Unds)	Unidad	3,10	52,70			Tarifa 0%
	85	Guantes (Nitrilo)	Pares	1,36	115,60			Tarifa 0%
	6	Pistola Marca: Sonca	Unidad	10,00	60,00			Tarifa 0%
	17	Radio Yumbo	Unidad	2,15	36,55			Tarifa 0%
	9	Calibrador # 39	Unidad	1,00	9,00			Tarifa 0%
	8	Aspiradora Artesanal	Unidad	20,00	160,00			Tarifa 0%
	6	Balanza 20 kg Azúl con Plato	Unidad	10,65	63,91			Tarifa 0%
	78	Mandiles	Unidad	2,50	195,00			Tarifa 0%
	8	Boquilla 8002	Unidad	0,85	6,80			Tarifa 0%
	10	Boquilla 8002 (Cónica)	Unidad	0,85	8,50			Tarifa 0%
	7	Boquilla 8003	Unidad	0,85	5,95			Tarifa 0%
	8	Boquilla 8004	Unidad	0,85	6,80			Tarifa 0%
	7	Boquilla 8003 (torre)	Unidad	0,85	5,95			Tarifa 0%
	19	Portaboquilla	Unidad	0,50	9,50			Tarifa 0%
	6	Registro Plástico-Filtro (Jacto)	unidad	81,28	487,68			Tarifa 0%
	11	Bomba Fumigar Marca: Jacto (capacidad: 20 Litros)	Unidad	83,00	913,00			Tarifa 0%
		SUMAN Y PASAN ==========>				**38.503,62**	**-**	

RIERA COMERCIO AGRÍCOLA
INVENTARIO INICIAL
AL 01 DE JULIO DEL 2013
EXPRESADO EN USD$

CÓDIGO	CANT	DESCRIPCIÓN		V. UNIT	V.TOTAL	ACTIVO	PASIVO	OBSERV.
		VIENEN==========>				**38.503,62**	**-**	
	5	Tubo Lanza Farmate	Unidad	4,25	21,25			Tarifa 0%
	7	Llave Farmate	Unidad	5,10	35,70			Tarifa 0%
	6	Manguera (bomba)	Unidad	2,55	15,30			Tarifa 0%
	8	Llave Jacto	Unidad	6,80	54,40			Tarifa 0%
	12	Botas #42	Par	9,35	112,20			Tarifa 0%
	34	Bomba Fumigar Marca: JNOVO PJH900	Unidad	50,00	1.700,00			Tarifa 0%
	17	Llave CP3	Unidad	12,75	216,75			Tarifa 0%
	50	Tuerca Acople	Unidad	1,00	50,00			Tarifa 0%
	25	Plato (atrapa Insectos)	Unidad	1,25	31,25			Tarifa 0%
	10	Mango del Registro plástico	Unidad	1,05	10,50			Tarifa 0%
	106	Empaque (Bomba CP3)	Unidad	0,90	95,40			Tarifa 0%
	57	Empaque (valvula)	Unidad	0,65	37,05			Tarifa 0%
	49	Anillo "O" Grande	Unidad	1,06	51,94			Tarifa 0%
	34	Radios (Embalar)	Unidad	3,00	102,00			Tarifa 0%
	25	Cuchareta (Desmanar)	Unidad	2,95	73,75			Tarifa 0%
	150	Vasos-medida	Unidad	0,64	96,00			Tarifa 0%
	24	Anillo "O" Pequeño	Unidad	0,43	10,32			Tarifa 0%
	14	Boquilla Regulable	Unidad	1,28	17,92			Tarifa 0%
	29	Bomba Fumigar Marca: Farmate	Unidad	21,25	616,25			Tarifa 0%
	8	Camara-Compresión Jacto	Unidad	27,20	217,60			Tarifa 0%
	33	Cunas -Banano (Grande)	Unidad	11,05	364,65			Tarifa 0%
	2	Bomba a Motor Marca: Husqvarna 362 M18	Unidad	467,50	935,00			Tarifa 0%
	26	Curvo (Grande)	Unidad	1,07	27,82			Tarifa 0%
	23	Curvo (Pequeño)	Unidad	0,85	19,55			Tarifa 0%
	11	Registro (Jacto)	Unidad	7,25	79,75			Tarifa 0%
	989	Mascarillas Descartables	Unidad	0,05	49,45			Tarifa 0%
	32	Piedra de Afilar 200x50x25 mm	Unidad	2,55	81,60			Tarifa 0%
	17	Aceite Husqvarna 2T.	Unidad	5,95	101,15			Tarifa 0%
	29	Diafragma CP3	Unidad	5,10	147,90			Tarifa 0%
	26	Manubrio	Unidad	0,85	22,10			Tarifa 0%
	31	Mascarilla Con Filtro	Unidad	5,95	184,45			Tarifa 0%
	24	Sapolio	Unidad	2,24	53,76			Tarifa 0%
1.1.06.02		Mercadería Tarifa 12%				**212,38**		
	3	Jabon Chino Ginseng Big	Unidad	0,35	1,04			Tarifa 12%
	3	Jabon Chino Jasmin Big	Unidad	0,35	1,04			Tarifa 12%
	3	Jabon Chino Rosa Big	Unidad	0,35	1,04			Tarifa 12%
	3	Jabon Chino Sandalo Big	Unidad	0,35	1,04			Tarifa 12%
	25	Lima Bellota No 9	Unidad	2,10	52,50			Tarifa 12%
	58	Lima Triangular Bellota 9" M/Plástico	Unidad	1,35	78,30			Tarifa 12%
	36	Lima Triangular Bellota 10" M/Plástico	Unidad	2,15	77,40			Tarifa 12%
1.1.11		**Anticipo a Empleados**						
1.1.11.01		Añazco Diaz Rosa Mónica			100,00	**100,00**		
1.1.11.02		Vacacela Belduma Santos Rufino			150,00	**150,00**		
1.1.12		**Prestamos a Empleados**						
1.1.12.01		Añazco Diaz Rosa Mónica			50,00	**50,00**		
1.1.12.02		Vacacela Belduma Santos Rufino			110,00	**110,00**		
1.2		**ACTIVO NO CORRIENTE**						
1.2.01		**Edificio**				**79.600,00**		
	1	San Martin 612 y Juan -Montalvo	10x8		79.600,00			
1.2.02		**Muebles y Enseres**				**2.176,50**		
	1	Escritorio y Sillón Ejecutivo		515,00	516,00			
	1	Escritorio y Sillón Operativo		320,00	320,00			
	3	Sillas de Visita		33,50	100,50			
	2	Archivadores metal 4 cajones		160,00	320,00			
	2	Percha Estanteria metalica 2 paneles		150,00	300,00			
	2	vitrinas de aluminio y vidrio		220,00	440,00			
	1	Cajonera de Madera para repuestos		180,00	180,00			
		SUMAN Y PASAN ==========>				**120.902,49**	**-**	

RIERA COMERCIO AGRÍCOLA
INVENTARIO INICIAL
AL 01 DE JULIO DEL 2013
EXPRESADO EN USD$

CÓDIGO	CANT	DESCRIPCIÓN	V. UNIT	V.TOTAL	ACTIVO	PASIVO	OBSERV.
		VIENEN==========>			**120.902,49**	**-**	
1.2.03		**Equipo de Oficina**			**884,50**		
	1	Telefax Panasonic	120,00	120,00			
	1	Sumadora Casio DR-210 Tm	94,50	94,50			
	1	Telvisor Samsung 24"	670,00	670,00			
1.2.04		**Equipo de Computo**			**1.129,00**		
	1	Computadora Pentium G3220- Mainboard Intel 4gb	528,00	528,00			
	1	Impresora Epson LX200	270,00	270,00			
	1	Impresora Epson L200 multifunción	298,00	298,00			
	1	Regulador de Voltaje Tripp-lite 1200va 120v	33,00	33,00			
1.2.05		**Vehículo**			**17.800,00**		
	1	Chevrolet Spark Lt (M200) MT 1000 CC SA	17.800,00	17.800,00			
2		**PASIVO**					
2.1		**PASIVO CORRIENTE**					
2.1.01		**Cuentas por Pagar**					
2.1.01.01		Sinternac S.A.				**475,71**	
		Factura#001-001-000086834		214,03			Vence 30/07/2013
		Factura#001-001-000090543		261,68			Vence 21/07/2013
2.1.01.02		Imdisval S.A.				**611,86**	
		Factura#001-001-000062042		394,84			Vence 05/07/2013
		Factura#001-001-000062424		217,02			Vence 19/07/2013
2.1.01.03		Motoragsa Cia. Ltda.				**519,74**	
		Factura#001-001-000002068		519,74			Vence 23/08/2013
2.1.03		**Retención 1% Impuesto a la Renta por Pagar**				**87,00**	
2.1.04		**Retención 2% Impuesto a la Renta por Pagar**				**1,20**	
2.1.07		**Iva por Pagar**				**14,84**	
2.1.08		**IESS por Pagar**				**139,32**	
2.1.08.01		Aporte Personal Por Pagar (9,35%)		**60,59**			
2.1.08.02		Aporte Patronal Por Pagar (11,15%)		**72,25**			
2.1.08.03		Secap-lece Por Pagar (1%)		**6,48**			
2.1.09		**Fondo de Reserva por Pagar**				**53,98**	
2.1.10		**Beneficios Sociales por Pagar**					
2.1.10.01		Décimo Tercera Remuneración		374,83		**374,83**	
2.1.10.02		Décimo Cuarta Remuneración		366,67		**366,67**	
2.1.10.03		Vacaciones		187,42		**187,42**	
3		**PATRIMONIO**					
3.1		CAPITAL					
3.1.01		Capital				**137.883,42**	
		SUMAN			**140.715,99**	**140.715,99**	

Pasaje, 01 de Julio del 2013

GERENTE **CONTADORA**

RIERA COMERCIO AGRÍCOLA
ESTADO DE SITUACIÓN INICIAL
Al 01 de Julio del 2013
EXPRESADO EN USD$

1	**ACTIVO**				
1.1	**ACTIVO CORRIENTE**				
1.1.01	**Caja**		**4032,90**		
1.1.02	**Banco Pichincha Cuenta Ahorros#3493754100**		**6874,56**		
1.1.03	**Cuentas por Cobrar**		**2210,00**		
1.1.03.01	Agrícola Pampa Molina APAMOL C. Ltda.	1354,00			
1.1.03.02	Encalada Romero Eder Jackson	856,00			
1.1.04	**Suministros de Oficina**		**211,70**		
1.1.05	**Suministros de Aseo**		**73,95**		
1.1.06	**Inventario de Mercadería**		25312,88		
1.1.06.01	Mercadería Tarifa 0%	25100,51			
1.1.06.02	Mercadería Tarifa 12%	212,38			
1.1.11	**Anticipo a Empleados**		**250,00**		
1.1.11.01	Añazco Diaz Rosa Mónica	100,00			
1.1.11.02	Vacacela Belduma Santos Rufino	150,00			
1.1.12	**Prestamos a Empleados**		**160,00**		
1.1.12.01	Añazco Diaz Rosa Mónica	50,00		**39125,99**	
1.1.12.02	Vacacela Belduma Santos Rufino	110,00			
	TOTAL DE ACTIVO CORRIENTE		**101590,00**		
1.2	**ACTIVO NO CORRIENTE**				
1.2.01	**Edificio**	79600,00			
1.2.02	**Muebles y Enseres**	2176,50			
1.2.03	**Equipo de Oficina**	884,50			
1.2.04	**Equipo de Computo**	1129,00			
1.2.05	**Vehículo**	17800,00			
	TOTAL DE ACTIVO NO CORRIENTE			**101590,00**	
	TOTAL DE ACTIVO				**140715,99**
2	**PASIVO**				
2.1	**PASIVO CORRIENTE**				
2.1.01	**Cuentas por Pagar**		**1607,31**		
2.1.01.01	Sinternac S.A.	475,71			
2.1.01.02	Imdisval S.A.	611,86			
2.1.01.03	Motoragsa Cia. Ltda.	519,74			
2.1.03	**Retención 1% Impuesto a la Renta por Pagar**		**87,00**		
2.1.04	**Retención 2% Impuesto a la Renta por Pagar**		**1,20**		
2.1.07	**Iva por Pagar**		**14,84**		
2.1.08	**IESS por Pagar**		**139,32**		
2.1.08.01	Aporte Personal Por Pagar (9,35%)	60,59			
2.1.08.02	Aporte Patronal Por Pagar (11,15%)	72,25			
2.1.08.03	Secap-Iece Por Pagar (1%)	6,48			
2.1.09	**Fondo de Reserva por Pagar**		**53,98**		
2.1.10	**Beneficios Sociales por Pagar**		**928,92**		
2.1.10.01	Décimo Tercera Remuneración	374,83			
2.1.10.02	Décimo Cuarta Remuneración	366,67			
2.1.10.03	Vacaciones	187,42			
	TOTAL DE PASIVO CORRIENTE			**2832,57**	
	TOTAL DE PASIVO				**2832,57**
3	**PATRIMONIO**		**137883,42**		
3.1.1	**CAPITAL**				**137883,42**
3.1.1.01	**Capital**	**137883,42**			**140715,99**
	TOTAL DE CAPITAL				
	TOTAL DE PATRIMONIO + CAPITAL				

Pasaje, 1 de Julio del 2013

GERENTE **CONTADORA**

MEMORANDUM DE OPERACIONES

JULIO 1

- Se compra mercadería para la venta según factura No. 001-001-48870 a Sra. Ginger Andrea Calva (Plastiagro), por el valor de $ 15,80 (tarifa 0%), efectuamos la respectiva retención según comprobante No. 001-001-000007662 por el valor de $ 0,16; la compra es realizada al contado según (ANEXO No.1).

- Se registran las ventas del día por el valor de 362,25 (Tarifa 0%) según detalle de Venta (ANEXO No. 1), donde incluyen las facturas desde No.001-001-000054917 hasta No.001-001-000054923, todas las ventas son al contado.

- Se realiza abono en efectivo por el valor de $20,23; Factura No.001-001-000086834 Sinternac S. A.

JULIO 2

- Se registra compra de mercadería para la venta según factura No. 001-001-48913 a Sra. Ginger Andrea Calva (Plastiagro), por el valor de $ 385,68 (tarifa 0%), efectuamos la respectiva retención según comprobante No. 001-001-000007665 el pago se realiza mediante transferencia bancaria.
  Ver (ANEXO No. 2) detalle de compras.

- Se vende insumos agrícolas a varios clientes por el valor de $78,60 (Tarifa 0%), según detalle de Venta (ANEXO No.2), donde incluyen las facturas desde No.001-001-000054924 hasta No.001-001-000054930, las ventas son al contado.

JULIO 3

- Se compra mercadería según factura No.006-001-000187819 a Ecuaquímica (tarifa 0%), el valor de $ 517,91 (tarifa 0%), efectuamos la respectiva retención según comprobante No. 001-001-000007663; el pago es realizado mediante transferencia bancaria. Ver (ANEXO No. 3) detalle de compra
- El Sr. Eder Encalada Romero cancela deuda pendiente a la Empresa, mediante transferencia bancaria a la cuenta de ahorros# 3493754100 Banco Pichincha el valor de $ 856,00.

- Se registra la venta de insumos agrícolas por el valor de $37,50 (Tarifa 0%), según detalle de Venta (ANEXO No.3), que incluyen las facturas No.001-001-000054931 hasta No. 001-001-000054933, las ventas se realizan al contado.

JULIO 4

- Se vende insumos agrícolas a varios clientes por el valor de $ 71.50 (Tarifa 0%), según detalle de Venta (ANEXO No.4), donde se incluyen las facturas No.001-001-000054934 hasta No. 001-001-000054941, las ventas son al contado.

- Se compra medicinas según factura No.108-001-000262310 a Farcomed, por el valor de $ 23.48 (Tarifa 0%) y $ 11.57 (Tarifa 12%) más IVA para el Sr. Santos Vacacela Belduma empleado de la empresa, efectuamos la respectiva retención y cancelamos en efectivo.

JULIO 5

- Se compra mercadería según factura No. 001-001-48998 a Sra. Ginger Andrea Calva (Plastiagro), por el valor de $ 15,68 (Tarifa 0%), efectuamos la respectiva retención según comprobante No. 001-001-

000007664 por el valor de $ 0,16 la compra es realizada al contado. Ver (ANEXO No4) detalle de compras.

- Se vende insumos agrícolas al contado según (ANEXO No. 05), por el valor de $ 143,90 (Tarifa 0%). Según facturas No. 001-001-000054942 y 001-001-000054943, nos emiten comprobante de retención No. 001-001-000003771 por el valor de 1,30.

JULIO 6

- Se registran las ventas del día por el valor de $22,00 (Tarifa 0%) según consta en detalle de ventas en el (ANEXO Nº 6) donde incluyen las facturas No. 001-001-000054944 hasta No.001-001-000054946, las ventas efectuadas son al contado.

JULIO 7

- Se registran las ventas del día por el valor de $106,00 (Tarifa 0%) según consta en detalle de ventas en el (ANEXO Nº 7) donde incluyen las facturas No. 001-001-000054947 hasta No.001-001-000054950, las mismas que son efectuadas al contado.

JULIO 8

- Se vende insumos agrícolas a varios clientes por el valor de $140,95 (Tarifa 0%), nos retienen el valor de $ 0.67 según detalle de Venta (ANEXO No.8), que incluyen las facturas No.001-001-000054951 hasta No. 001-001-000054955.

Las ventas se realizan al contado.

JULIO 9

- Se vende insumos agrícolas al Sr. Didio Montesinos Castillo, el valor de $ 7,40 (Tarifa 0%) Según factura No. 001-001-000054956. La venta es realizada al contado. Ver (ANEXO No. 9) del detalle de Ventas.

- Agrícola Pampa Molina Apamol Cía. Ltda. cancela deuda pendiente de $1354,00 a la Empresa, mediante cheque# 029560 del Banco de Machala.

JULIO 10

- Se registran las ventas del día (al contado) por el valor de $140,50 (Tarifa 0%) según consta en detalle de ventas en el (ANEXO Nº 10) donde se incluyen las facturas No. 001-001-000054957 hasta No.001-001-000054959.
- Se cancela en efectivo, el valor de $ 193.30 las prestaciones sociales al Instituto Ecuatoriano Seguridad Social IESS, correspondientes al mes de anterior.

JULIO 11

- Se registra la venta de insumos (contado) realizada al Colegio Nacional Técnico "Carmen Mora de Encalada", por el valor de $ 35,00 (Tarifa 0%). Según factura No. 001-001-000054960, nos emiten el comprobante de retención No. 001-001-000003795; por el valor de $ 0,35; Ver (ANEXO No.11) detalle de ventas.

- Se compra mercadería según factura No.001-001-49234 a Sra. Ginger Andrea Calva (Plastiagro), por el valor de $ 703,57 (tarifa 0%), efectuamos la respectiva retención según comprobante No. 001-001-

000007674, el pago es realizado mediante transferencia bancaria. Ver (ANEXO No. 5)

JULIO 12

- Se registran las ventas (contado) del día por el valor de $15,50 (Tarifa 0%) según consta en detalle de ventas (ANEXO Nº 12) donde incluyen las facturas No. 001-001-000054961 hasta No.001-001-000054962.

JULIO 13

- Se registra las compras del día por el valor de $ 302,00 (tarifa 0%) según detalle de compras (ANEXO No.6) se cancela en efectivo el valor $ 6.93 y la diferencia es a crédito 15 días.

- Se registran las ventas del día (contado) por el valor de $155,75 (Tarifa 0%) según consta en detalle de ventas (ANEXO Nº 13) donde incluyen las facturas No. 001-001-000054963 hasta No.001-001-000054967, las ventas efectuadas son al contado.

- Se compra medicinas según factura No.001-001-000082026 a Sra. Rosa Gallardo Gallardo, por el valor de $ 16,33 (Tarifa 0%) el sr. Santos Vacacela Belduma empleado de la empresa, efectuamos la respectiva retención y cancelamos en efectivo.

JULIO 14

- Se vende insumos agrícolas a varios clientes por el valor de $109,50 (Tarifa 0%), según detalle de Venta (ANEXO No.14), que incluyen las facturas No.001-001-000054968 hasta No. 001-001-000054972, las ventas se realizan al contado.

JULIO 15

- Se registran las compras de mercadería del día por el valor de $ 1.871,03 (Tarifa 0%), efectuamos las respectivas retenciones, detalle según consta en detalle de compras (ANEXO Nº 7), las compras se realiza a crédito a 12, 30, y 90 días.

- Se registran las ventas del día por el valor de $159,10 (Tarifa 0%) nos emiten comprobante de retención por el valor de $0.95, según consta en detalle de ventas (ANEXO Nº 15) que incluye factura No. 001-001-000054973 hasta No. 001-001-000054976, las ventas se realizan al contado.

JULIO 16

- Se compra mercadería según factura No.006-001-000188396 a Ecuaquímica, por el valor de $ 102,50 (tarifa 0%), efectuamos la respectiva retención según comprobante No. 001-001-000007680 por $ 1,03; el pago es realizado mediante transferencia bancaria. Ver (ANEXO No. 8) detalle de compras.

JULIO 17

- Se realiza la compra de varios materiales para realizar mantenimiento de local comercial a Sr. Manuel Bolívar Ramón Quezada (no obligado a llevar Contabilidad) Ferri-Bolívar por el valor de $ 63.52 (incluye IVA) según factura No. 001-001-000003403, se efectúa la respectiva retención y se cancela en efectivo.

- Se registran varias ventas al contado a diferentes clientes por el valor de $117,00 (Tarifa 0%), según detalle de Venta (ANEXO No.16), que

incluyen las facturas No.001-001-000054977 hasta No. 001-001-000054981.

JULIO 18

- Se registra la venta de insumos agrícolas al Sr. Mario Cuenca Cajamarca, por el valor de $ 15,00. Según factura No. 001-001-000054982. La venta es al contado. Según detalle de Ventas (ANEXO No. 17).

- Se registra la compra de combustible en la Estación San Pablo el valor de $ 10.02 (incluye IVA) según factura No. 002-003-000425123 el pago es realizado en efectivo.

JULIO 19

- Se compra mercadería según factura No.003-003-000007079 a Química Suiza Industrial del Ecuador QSI S.A. por el valor de $ 348,00 (tarifa 0%), efectuamos la respectiva retención en la fuente, según comprobante No. 001-001-000007689 por $ 3,48; la compra es realizada a crédito (30 días). Según (ANEXO No.9).

- Se paga en efectivo las Retenciones en la Fuente de mes de Junio del 2013 por el valor de 87,00 de retenciones en la fuente del 1% , $ 1,20 del 2%, y $14,84 del impuesto al valor agregado.

JULIO 20

- Se compra mercadería según facturas No.001-001-49570 y 001-001-49572 a Sra. Ginger Andrea Calva (Plastiagro), por el valor de $636,54 (Tarifa 0%), efectuamos la respectiva retención según comprobante No. 001-001-

000007683 y 001-001-000007684 por $ 6,37; el pago se realiza mediante transferencia bancaria Según detalle de compra (ANEXO No. 10).

- Se vende insumos a varios clientes el valor de $ 69,15(Tarifa 0%), según consta en detalle de ventas (ANEXO Nº 18) en la que se incluyen la factura No. 001-001-000054983 hasta No. 001-001-000054988, las ventas se realizan al contado.

JULIO 21

- Se registran las ventas del día (contado) por el valor de $ 29,00 (Tarifa 0%), según consta en detalle de ventas (ANEXO Nº 19) donde se incluyen las facturas No. 001-001-000054989 hasta No. 001-001-000054991.

- Se realiza transferencia bancaria a Sinternac S.A. por facturas pendientes de pago No.001-001-000091330, y factura No. 001-001-00009131, por el valor de $ 282.73 y $ 70.20 respectivamente

JULIO 22

- Se vende a varios clientes el valor de $ 174,85 (Tarifa 0%) nos emiten comprobante de retención por el valor de $0.29, según consta en detalle de ventas (ANEXO Nº 20) donde se incluyen las facturas No. 001-001-000054992 hasta No. 001-001-000055002, las ventas se realizan al contado.

- Se cancela en efectivo Factura No.001-001-000085047 a Sr. Marco Vinicio Lara Andrade, el valor de $18,00 (incluye ICE, e IVA) por instalación y Servicio de TV Cable, se realiza las respectiva retención

- Se recibe Factura a No.001-190-017700066 por el valor de $ 66,08 (incluye IVA) a Otecel S.A por plan telefónico movistar (Periodo: del 22 de Junio al 21 de Julio), fecha máxima de pago 08-Agosto del 2013.

- Se recepta Factura No. 001-190-017703662 por el valor de $ 33.59 (incluye IVA) a Otecel S.A por plan telefónico movistar. (Periodo: del 22 de Junio al 21 de Julio) fecha máxima de pago 08-Agosto-2013.

JULIO 23

- Se registran las ventas del día a varios clientes por el valor de $ 111,30 (Tarifa 0%), según consta en detalle de ventas (ANEXO Nº 21) donde se incluyen las facturas No. 001-001-000055003 hasta No. 001-001-000055005, las ventas se realizan al contado.

- Se registran las compras de mercadería del día (Tarifa 0%) por el valor de $ 407,60, efectuamos las respectivas retenciones, detalle según detalle de compra (ANEXO Nº 11); y se procede a cancelar en efectivo el valor de 39,99 y la diferencia a crédito (30 días).

JULIO 24

- Se registran las ventas del día a varios clientes por el valor de $ 586.95 (Tarifa 0%), según consta en detalle de ventas (ANEXO Nº 22) donde se incluyen las facturas No. 001-001-000055006 hasta No. 001-001-000055010, del total de las ventas $342 se vende a crédito 15 días y la diferencia es al contado.

- Se compra mercadería al contado, según factura No.001-001-49691 a Sra. Ginger Andrea Calva (Plastiagro), por el valor de $204,00 (Tarifa

0%), efectuamos la respectiva retención según comprobante No. 001-001-000007691 por $ 2,04. Ver (ANEXO No. 12) detalle de Compras.

JULIO 25

- Se registran las ventas del día a varios clientes por el valor de $ 250,50 (Tarifa 0%), según consta en detalle de ventas (ANEXO Nº 23) donde se incluyen las facturas No. 001-001-000055011 hasta No. 001-001-000055012, la venta es realizada al contado.

- Se compra filtros y aceites para vehículo Chevrolet Spark a Sra. Aida Beatriz Cevallos Delgado propietaria de Lubricadora Javier, por el valor de $ 27,48 (incluye IVA) según factura No. 001-001-10021, se realiza la respectiva retención y se cancela en efectivo.

JULIO 26

- Se registran las compras del día por el valor de $ 715,68 (Tarifa 0%), efectuamos las respectivas retenciones según consta en detalle de compras (ANEXO No 13), se cancela mediante transferencias bancarias el valor $ 480.43 y la diferencia a crédito (30 días).

- Se vende insumos agrícolas a Sra. María Arias Albarracín (contado), por el valor de $ 12,25 según factura No. 001-001-000055013. Ver (ANEXO No. 24).

JULIO 27

- Se vende insumos agrícolas a varios clientes el valor de $ 42.70 (Tarifa 0%), según consta en detalle de ventas (ANEXO Nº 25) donde se incluyen las facturas No. 001-001-000055014 hasta No. 001-001-000055016, las ventas se realizan al contado.

- Se compra mercadería según factura No. 006-001-000189008 a Ecuaquímica, por el valor de $182,16 (Tarifa 0%), efectuamos la respectiva retención según comprobante No. 001-001-000007688 por $ 1,82; la compra es realizada al contado. Ver (ANEXO No. 14).

- Se cancela mediante transferencia bancaria la factura No. 0061-001-000188286 a Ecuaquímica, por el valor de $ 773.42.

JULIO 28

- Se registran las ventas del día a varios clientes por el valor de $ 39.75 (Tarifa 0%), según consta en detalle de ventas (ANEXO Nº 26) donde se incluyen las facturas No. 001-001-000055017 hasta No. 001-001-000055019, las ventas se realizan al contado.

- Se cancela mediante transferencia bancaria la factura No. 001-001-000001237 a Sr. Augusto Mauricio Ruiz Rodríguez (Plasticaucho), por el valor de $ 292,05.

JULIO 29

- Se vende a varios clientes el valor de $ 83,00 (Tarifa 0%), según consta en detalle de ventas (Anexo Nº 27) donde se incluyen las facturas No. 001-001-000055020 hasta No. 001-001-000055022, las ventas se realizan al contado

JULIO 30

- Se registran las ventas del día a varios clientes por el valor de $ 199,20 (Tarifa 0%), según consta en detalle de ventas (Anexo Nº 28) donde se incluyen las facturas No. 001-001-000055023 hasta No. 001-001-000055026, todas las ventas se realizan al contado.

JULIO 31

- Se vende a varios clientes el valor de $ 391,50 (Tarifa 0%), según consta en detalle de ventas (ANEXO Nº 29) donde se incluyen las facturas No. 001-001-000055027 hasta No. 001-001-000055029, las ventas se realizan al contado.

- Se cancela en efectivo a Sinternac S. A. factura pendiente No. 001-001-000086834 por el valor de $193,79.
- Se cancelan los salarios al personal de la empresa, mes de Julio del 2013 en efectivo mediante rol de pagos.

N°	NOMINA	CARGO	N° DIAS	REMUNERACION UNIFICADA
1	Añazco Diaz Rosa Mónica	Varios	30	318,00
2	Vacacela Belduma Santos Rufino	Vendedor	30	330,00
	SUMAN…….			**648,00**

- Se realiza la liquidación de IVA y retenciones en la fuente del mes de Julio, el pago se efectúa mediante débito bancario.

AGOSTO 01

- Se retira dinero en efectivo por el valor de $ 300.00 de la cuenta de Ahorros#3493754100 Banco Pichincha para caja.

- Se compra mercadería según factura No. 009-001-000022851 a Farmagro S.A., el valor de $170,00 (Tarifa 0%); se emite comprobante de retención 001-001-000007670 por el valor de $ 1.70; la compra es realizada al contado. Ver (ANEXO No. 15)

AGOSTO 02

- Se vende a varios clientes el valor de $ 53,30 (Tarifa 0%), según consta en detalle de ventas (ANEXO Nº 30) donde se incluyen las facturas No. 001-001-000055030 hasta No. 001-001-000055032, las ventas se realizan al contado.

- Se compra mercadería según factura No. 001-001-000007391 a Sr. Wilson Oswaldo Sarmiento Pacheco (Bryan Chemical), por el valor de $ 126,00 (Tarifa 0%), efectuamos la respectiva retención en la fuente, según comprobante No. 001-001-000007696 por el valor de $ 1,26; la compra es realizada al contado. Ver (ANEXO No. 16).

AGOSTO 03

- Se registran las ventas a varios clientes por el valor de $ 36,50 (Tarifa 0%), según consta en detalle de ventas (ANEXO Nº 31) donde se incluyen las facturas No. 001-001-000055033 hasta No. 001-001-000055035, todas las ventas se realizan al contado.

- Se compra 2 paquetes de fundas plásticas para despacho de mercadería a Sr. Ángel Gabriel Torres Riera (Comercial Torres), el valor de $ 5,40 según factura No. 001-001-000006303 se efectúa la respectiva retención y se cancela en efectivo.

AGOSTO 04

- Se vende mercadería a Sra. Bertha Maribel Rodríguez Chuchuca, por el valor de $ 19,50 según factura No. 001-001-000055036, la venta es al contado.

  Ver (ANEXO No. 32)

AGOSTO 05

- Se vende a varios clientes el valor de $ 126,00 (Tarifa 0%), según consta en detalle de ventas (ANEXO Nº 33) donde se incluyen las facturas No. 001-001-000055037 hasta No. 001-001-000055043, las ventas se realizan al contado.

- Se compra mercadería al contado según factura No. 001-001-000050108 a Sra. Ginger Andrea Calva Ugarte (Plastiagro), por el valor de $ 30,56 (tarifa 0%); se efectúa la respectiva retención en la fuente según comprobante No. 001-001-000007697 por el valor de $ 0,31. Ver (ANEXO No.17).

- Debitan de la cuenta de ahorros#3493754100 Banco Pichincha el valor de $97,89 por pago de facturas No.001-190-017700066 y No.001-190-017703662 Otecel S.A por plan telefónico movistar. (Periodo: del 22 de Junio al 21 de Julio)

AGOSTO 06

- Se registran las ventas del día por el valor de $ 49.80 (Tarifa 0%), según consta en detalle de ventas (ANEXO Nº 34) donde se incluyen las facturas No. 001-001-000055044 hasta No. 001-001-000055046, las ventas se realizan al contado.

AGOSTO 07

- Se realiza venta de insumos agrícolas a Sra. Narcisa Carrión Cabrera, el valor de $ 8,50 según factura No.001-001-000055047, la venta es al contado. Ver (ANEXO No. 35)

- Se compra mercadería según de detalle de compra (ANEXO No. 18) al Sr. Wilson Oswaldo Sarmiento Pacheco (Bryan Chemical), por el valor

de $ 224,00 (Tarifa 0%), efectuamos la respectiva retención en la fuente, según comprobante No. 001-001-000007671 por el valor $ 2,24; el pago es realizado mediante transferencia bancaria.

AGOSTO 08

- Se registran las ventas de insumos agrícolas a varios clientes por el valor de $ 35,50 (Tarifa 0%), según consta en detalle de ventas (ANEXO Nº 36) donde se incluyen las facturas No. 001-001-000055048 hasta No. 001-001-000055050, todas las ventas se realizan al contado.

- El Sr. Eder Encalada Romero cancela en efectivo el valor de $ 342.00 que corresponde a factura No. 001-001-000055008.

AGOSTO 09

- Se registran las ventas del día (al contado) por el valor de $ 14,25 (tarifa 0%) según (ANEXO No. 37) donde se detallan las facturas No. 001-001-000055051 hasta la factura 001-001-000055053.

- Se realiza la compra de llantas, alineación y balanceo de vehículo Chevrolet Spark según Factura No.016-001-000041892 a Orollanta S.A. por un valor de $ 154,02 (incluye IVA), se realiza respectiva retención, y el pago se lo realiza con la tarjeta de débito.
- Se retira dinero en efectivo por el valor de $ 400.00 de la cuenta de Ahorros#3493754100 Banco Pichincha para caja.

- Se registra las compras del día por el valor de $379,68 al contado según consta en detalle de compras (ANEXO No. 19); procedemos a

emitir los respectivos comprobantes de retención y el pago se lo realiza al contado.

AGOSTO 10

- Se vende insumos agrícolas al Sr. Alcívar de Jesús Jumbo Sarango, por el valor de $ 5,50 según factura No. 001-001-000055054, la venta es al contado. Ver (ANEXO No. 38).

AGOSTO 11

- Se registran ventas a consumidor Final (Tarifa 0%) por el valor de 112,80 según consta en detalle de venta (ANEXO 39) donde se incluyen Facturas No. 001-001-000055005 hasta No.001-001-000055057, las ventas son efectuadas al contado.

AGOSTO 12

- Se registran las ventas del día por un valor de $ 48,75 (tarifa 0%), recibimos comprobante de retención por el valor de $ 0,40; las ventas son realizadas al contado según detalle de venta (ANEXO No 40)

- Se compra mercadería según factura No. 001-001-000000082 a Ferrasuri Cia. Ltda., por el valor de $ 113,10 (Tarifa 0%), efectuamos la respectiva retención según comprobante No. 001-001-000007681 por el valor de $ 1,13; la compra es realizada a Crédito (45 días). Ver (ANEXO No. 20).

AGOSTO 13

- Se vende insumos agrícolas a varios clientes el valor de $ 99,50 (Tarifa 0%), según consta en detalle de ventas (ANEXO Nº 41) donde se incluyen las facturas No. 001-001-000055060 hasta No. 001-001-000055062, las ventas se realizan al contado.

- Se Cancela saldos pendientes de facturas No. 001-001-000091330, y factura No. 001-001-00009131 Sinternac S.A., por el valor de $ 100,00 (efectivo) y $ 207,00 (mediante transferencia bancaria) respectivamente.

AGOSTO 14

- Se compra mercadería según factura No. 001-001-000001239 a Sr. Augusto Mauricio Ruiz Rodríguez (Plasticaucho), por el valor de $ 150,00, se emite el respectivo comprobante de retención en la fuente No 001-001-000007682 por $ 1,50; la compra es realizada a crédito (15 días). Ver (ANEXO No. 21).

- Se registran las ventas del día por un valor de $ 61,00 (tarifa 0%) según detalle de Ventas (ANEXO No. 42) donde se detallan las facturas No.001-001-000055063 yo. 001-001-000055064, la ventas se realizan al contado.

- Se cancela en efectivo, el valor de $ 193.30 las prestaciones sociales al Instituto Ecuatoriano Seguridad Social IESS, correspondientes al mes de julio del 2013.

AGOSTO 15

- Se registran las ventas del día (al contado) por el valor $ 26,00 (Tarifa 0%). Según detalle de venta (ANEXO No. 43) donde se detallan las factura No.001-001-000055065 y fact. No. 001-001-000055066, las ventas se realizan al contado.

- Se cancela la factura No. 003-003-000007079 a Química Suiza Industrial del Ecuador QSI S.A. por el valor de $ 344,52 mediante transferencia bancaria.

AGOSTO 16

- Se registran las ventas del día por el valor de $ 69.80 (Tarifa 0%), según consta en detalle de ventas (ANEXO Nº 44) donde se incluyen las facturas No. 001-001-000055067 hasta No. 001-001-000055074, las ventas se realizan al contado.

AGOSTO 18

- Se vende a varios clientes el valor de $ 65,95 (Tarifa 0%), según consta en detalle de ventas (ANEXO Nº 45) donde se incluyen las facturas No. 001-001-000055075 hasta No. 001-001-000055077, las ventas se realizan al contado.

AGOSTO 19

- Se registra la compra de mercadería del día por el valor de $ 145,35 según detalle de compras (ANEXO No. 22) se cancela en efectivo $ 12.47 y la diferencia a crédito 15 días.

- Se vende a varios clientes el valor de $ 63,00(Tarifa 0%), según consta en detalle de ventas (ANEXO Nº 46) donde se incluyen las facturas No. 001-001-000055078 hasta No. 001-001-000055080, las ventas se realizan al contado.

AGOSTO 20

- Se realiza la compra de mercadería según (ANEXO No. 23) a Sra. Ginger Andrea Calva Ugarte (Plastiagro), y Farmagro S.A., por el valor de $ 755,90 (Tarifa 0%), se efectúan las respectivas retenciones, se cancela en efectivo el valor de $ 80.68, mediante transferencia bancaria $ 287.35 y la diferencia es a crédito (30 días).

- Se vende insumos agrícolas al Sr. Ángel Aguilar Atience, el valor de $ 42,00 (Tarifa 0%). Según factura No. 001-001-000055081, la venta es al contado. Ver (ANEXO No. 47) detalle de ventas.

- Se realiza recarga electrónica por el valor de $ 17,00 (incluye IVA) en Distribuidora Hermanos Cárdenas Cia. Ltda. (Dishcarcell), realizamos la respectiva retención y cancelamos en efectivo.

AGOSTO 21

- Se registran las ventas del día por el valor de $ 49.25 (Tarifa 0%), según consta en detalle de ventas (ANEXO Nº 48) donde se incluyen las facturas No. 001-001-000055082 hasta No. 001-001-000055084, las ventas se realizan al contado.

- Se registran las varias compras de mercadería por el valor de $ 1.040,38 (Tarifa 0%), según consta en detalle de compras (ANEXO Nº 24) donde se detallan los respectivos números de comprobantes de retención emitidos, se cancela mediante transferencias bancarias.

AGOSTO 22

- Se recibe factura No. 001-190-017939968 por el valor de $ 66,08 (incluye IVA) a Otecel S.A por plan telefónico movistar. (Periodo: del 22 de Julio al 21 de Agosto) fecha máxima de pago 08-Septiembre-2013.

- Se recibe Factura No. 001-190-017948257 por el valor de $ 33,59 (incluye IVA) a Otecel S.A por plan telefónico movistar. (Periodo: del 22 de Julio al 21 de Agosto) fecha máxima de pago 08-Septiembre-2013.

AGOSTO 23

- Se vende a varios clientes el valor de $ 131,50 (Tarifa 0%), según consta en detalle de ventas (ANEXO Nº 49) donde se incluyen las facturas No. 001-001-000055085 hasta No. 001-001-000055087, las ventas se realizan al contado.

- Se compra pinturas para mantenimiento de local según factura No. 001-001-000013593 Sr. Juan Pablo Orellana Chica (Ferretería El Mono), por el valor de $34,74 (incluye IVA), efectuamos la respectiva retención y cancelamos en efectivo.

- Se cancela mediante transferencia bancaria factura No.003-003-000007139 a Química Suiza Industrial del Ecuador QSI S.A. por el valor de $363.53

AGOSTO 24

- Se vende a Consumidor Final con tarifa 0% el valor de 5,50 según factura No. 001-001-000055088, la venta es efectuada al contado. Ver detalle de venta (ANEXO No. 50).

AGOSTO 25

- Se vende a varios clientes el valor de $ 161,30 (Tarifa 0%), según consta en detalle de ventas (ANEXO Nº 51) donde se incluyen las facturas No. 001-001-000055089 hasta No. 001-001-000055091, las ventas se realizan al contado.

- Se cancela en efectivo factura No.009-001-000022813 a Farmagro S.A. por el valor de $228.10.

- Se registra la compra mercadería por el valor de $ 215,75 según detalle de compras (ANEXO No.25); se efectúa las respectivas retenciones en la fuente y se cancela en efectivo el valor de $ 82.17 y la diferencia es a Crédito 15 días

AGOSTO 26

- Se registran ventas a consumidor Final (Tarifa 0%) por el valor de 62,60 según consta en detalle de venta (ANEXO 52) donde se incluyen Facturas No. 001-001-000055092 y Factura No.001-001-000055093, las ventas son efectuadas al contado.

- Se compra mercadería según (ANEXO No.26) a Ecuaquímica, y Farmagro S.A., por el valor de $ 2178,52 (Tarifa 0%), efectuamos las respectivas retenciones, se cancela mediante transferencia bancaria el valor de $ 1.272,52 y la diferencia es a crédito (30 días)

AGOSTO 27

- Se registran las ventas del día (al contado) por el valor de $ 32,75 según detalle de ventas (ANEXO No. 53) donde se detallan las facturas No. 001-001-000055094 hasta factura No.001-001-000055095, las ventas son realizadas al contado.

AGOSTO 28

- Se registran las ventas del día por el valor de $ 90,00 (tarifa 0%) según detalle de ventas (ANEXO No. 54) donde se detallan las facturas No. 001-001-000055096 hasta factura No.001-001-000055097, las ventas se realizan al contado

- Se compra mercadería (ANEXO No. 27) según factura No.001-001-000007420 a Sr. Wilson Oswaldo Sarmiento Pacheco (Bryan

Chemical), por el valor de $ 224,00 (Tarifa 0%), efectuamos la respectiva retención en la fuente, según comprobante No. 001-001-000007707 por $ 2,24; el pago se lo realiza mediante transferencia bancaria.

- Se recepta Factura No. 004-001-34657 Cooperativa de Transporte de Carga "vencedores del Valle" Internacional Panamericana Internacional el valor de $ 3,00 por transporte de mercadería, y se cancela en efectivo.

AGOSTO 29

- Se Cancela con la tarjeta de débito la Factura No. 002-001-0678563 a CONVERT S.A. Estación Virgen del Cisne# 01 el valor de $ 14,00 (incluye IVA) por compra de combustible para vehículo Chevrolet Spark.

- Se recibe factura No. 001-001-000003797 de Cooperativa de Transporte Tracapelo por el valor de $ 2.00 se efectúa la respectiva retención y pago en efectivo.

- Se registran las varias compras de mercadería por el valor de $ 3.178,14 (Tarifa 0%), según consta en detalle de compras en (ANEXO Nº 28) se realizan la respectivas retenciones en la fuente; se cancela mediante transferencia bancaria el valor de $ 266.11 y la diferencia de la compra es a crédito (30 días).

AGOSTO 30

- Se registran las ventas del día por un valor de $ 556,50 (tarifa 0%) según detalle de ventas (ANEXO No.55) en que se detallan facturas No. 001-001-000055098, factura No.001-001-000055099 nos emiten comprobante de retención No. 001-001-000001850, nos cancelan en

efectivo el valor de $ 6,50; y la diferencia de la venta es crédito (15 días)

- Se cancela mediante transferencia bancaria el valor de $ 148.50 al Sr. Augusto Mauricio Ruiz Rodríguez (Plasticaucho) corresponde a factura No. 001-001-000001239.

AGOSTO 31

- Se registran las ventas del día con Tarifa 0% a varios clientes por el valor de $ 221.05, según consta en detalle de venta (ANEXO 56) donde se incluyen Facturas No. 001-001-000055100 y Factura No.001-001-000055106, las ventas son efectuadas al contado.

- Se retira dinero en efectivo por el valor de $ 350.00 de la cuenta de Ahorros#3493754100 Banco Pichincha para caja.

- Se cancelan los salarios al personal de la empresa, mes de Agosto del 2013 en efectivo mediante rol de pagos.

N°	NOMINA	CARGO	N° DIAS	REMUNERACION UNIFICADA
1	Añazco Diaz Rosa Mónica	Varios	30	318,00
2	Vacacela Belduma Santos Rufino	Vendedor	30	330,00
	SUMAN…….			**648,00**

- Se realiza la liquidación de IVA y retenciones en la fuente del mes de Agosto, el pago se efectúa mediante débito bancario.

SEPTIEMBRE 01

- Se vende a varios clientes el valor de $ 202,75 (Tarifa 0%), según consta en detalle de ventas (ANEXO Nº 57) donde se incluyen las facturas No. 001-001-000055107 hasta No. 001-001-000055112, las ventas se realizan al contado.

- Se cancela en efectivo factura No.001-001-0016709 a Proquimsur Cía. Ltda., por el valor de $ 131.42.

- Se compra refrigerio para personal según factura No.002-001-000036336 a Sr. Marcel Reyes Maldonado (Coffee Ice), por el valor de $29,99 realizamos la respectiva retención y se cancela en efectivo.

SEPTIEMBRE 2

- Se compra mercadería según factura No. 001-001-000050917 a Sra. Ginger Andrea Calva Ugarte (Plastiagro), por el valor de $ 22,20 (tarifa 0%), efectuamos la respectiva retención según comprobante No. 001-001-000007711 por $ 0,22; la compra es realizada al contado. Ver detalle de compras (ANEXO No.29).

- Se registran las ventas del día (tarifa 0%) por un valor de $ 72,30 según detalle de ventas (ANEXO No. 58) en el que se detallan facturas No. 001-001-000055113 y 001-001-000055114, y retención recibida; las ventas son realizadas en efectivo.

SEPTIEMBRE 3

- Se compra mercadería (ANEXO No 30) según factura No. 006-001-000190732 a Ecuaquímica, por el valor de $ 282,02 (Tarifa 0%), efectuamos la respectiva retención según comprobante No. 001-001-7713 por $ 2,82; el pago se realiza mediante transferencia bancaria.

- Se registran las ventas con Tarifa 0 % por el valor de $ 16,45 según detalle de ventas (ANEXO No. 59) en que se detallan facturas No. 01-001-000055116 hasta No. 001-001-000055118, las ventas son realizadas al contado.

- Se recepta la Factura No. 001-001-000011196 Sr. Wilfrido Enrique Carpio propietario de IMPRESOS BOYACA, el valor de $ 11,20 (incluye IVA) por impresión de 1 block de comprobantes de retención, emitimos el respectivo comprobante de retención y se cancela en efectivo.

SEPTIEMBRE 4

- Se registran las ventas del día con Tarifa 0% a varios clientes por el valor de $ 19,70, según consta en detalle de venta (ANEXO No. 60) donde se incluyen facturas No. 001-001-000055119 hasta No.001-001-000055122, las ventas son efectuadas al contado.

- Se realizar el primer abono a factura No. 009-001-000023006 de Farmagro S.A., por el valor de $ 985.90, mediante transferencia bancaria.

- Debitan de la cuenta de ahorros# 3493754100 Banco Pichincha Cuenta el valor de $97.89 por pago de facturas No.001-190-017939968 y No.001-190-017948257, de Otecel S.A del plan telefónico movistar. (Periodo: del 22 de Julio al 21 de Agosto del 2013)

SEPTIEMBRE 5

- Se vende a varios clientes el valor de $ 48,40 (Tarifa 0%), según consta en detalle de ventas (ANEXO Nº 61) donde se incluyen las facturas No. 001-001-000055123 hasta No. 001-001-000055125, las ventas se realizan al contado.

- Se transfiere a Icapar S.A el valor de $ 200,00 abono a factura No. 001-001-000037279.

SEPTIEMBRE 6

- Se registran las ventas del día con Tarifa 0% a varios clientes por el valor de $ 102,40 según consta en detalle de venta (ANEXO No. 62) donde se incluyen desde factura No. 001-001-000055126 hasta factura No.001-001-000055135, las ventas son efectuadas al contado.

SEPTIEMBRE 7

- Se vende a varios clientes el valor de $ 63,10 (Tarifa 0%), según consta en detalle de ventas (ANEXO Nº 63) donde se incluyen las facturas No. 001-001-000055136 hasta No. 001-001-000055138, las ventas se realizan al contado.

SEPTIEMBRE 8

- Se registra la venta con Tarifa 0% por el valor de $ 9,50 a Sr. Guillermo Valarezo. según factura No. 001-001-000055139, la misma que es realizada al contado. Ver en detalle de Ventas (ANEXO No. 64).

- Se realiza la cancelación de factura No. 001-001-0016819 a Proquimsur Cía. Ltda., por el valor de $ 131.42, mediante transferencia bancaria.

SEPTIEMBRE 9

- Se registran las ventas del día con Tarifa 0% a varios clientes por el valor de $ 151,00 según consta en detalle de venta (ANEXO No. 65) donde se incluyen las facturas No. 001-001-000055140 hasta No.001-001-000055143, las ventas son efectuadas al contado.

SEPTIEMBRE 10

- Se registran las ventas del día por un valor de $ 54,30 según consta en detalle de ventas (ANEXO No. 66) en el que constan las facturas No. 001-001-000055144 y factura No. 001-001-000055145, la venta es realizada al contado.

- Se cancela en efectivo, el valor de $ 193.30 las prestaciones sociales al Instituto Ecuatoriano Seguridad Social IESS, correspondientes al mes de Agosto del 2013.

SEPTIEMBRE 11

- Se registran las ventas del día a varios clientes por el valor de $ 510,45 (Tarifa 0%), según consta en detalle de ventas (ANEXO Nº 67) donde se incluyen las facturas No. 001-001-000055146 hasta No. 001-001-000055152, todas las ventas se realizan al contado.

SEPTIEMBRE 13

- Se vende a varios clientes el valor de $ 172,00 (Tarifa 0%), según consta en detalle de ventas (ANEXO Nº 68) donde se incluyen las facturas No. 001-001-000055153 hasta No. 001-001-000055156, las ventas se realizan al contado.

- Se compra mercadería según factura No. 001-001-000001221 a Sra. Sonia Lisbeth Arias Guevara (Taller Artesanal SOL BAN), por el valor de $ 57,80 (Tarifa 0%), efectuamos la respectiva retención en la fuente, según comprobante No. 001-001-000007717 por el valor de $ 0,58; la compra es realizada al contado. Ver detalle de compras (ANEXO No. 31).

- Se Abona en efectivo a factura No. 001-001-000000082 a Ferrasuri Cía. Ltda., el valor de $ 51.97.

SEPTIEMBRE 14

- Se registran las ventas del día a varios clientes por el valor de $ 67,45 (Tarifa 0%), según consta en detalle de ventas (ANEXO Nº 69) donde se incluyen las facturas No. 001-001-000055157 hasta No. 001-001-000055162, todas las ventas se realizan al contado.

SEPTIEMBRE 15

- Chorrosa Cia. Ltda, abona en efectivo el valor de $ 344,50 a factura No.001-001-000055098.
- Se registran las ventas del día por un valor de $39,00 (tarifa 0%) según detalle de ventas (ANEXO No.70) que incluyen facturas No.001-001-000055163 y factura No. 001-001-000055164, nos realizan retención por un valor de $ 0,15. Al compras con al contado.

SEPTIEMBRE 16

- Se vende a Sra. Gina Patricia Leal, el valor de $ 7,25 (Tarifa 0%) Según factura No. 01-001-000055165, la venta se realiza al contado. Ver detalle de ventas (ANEXO No.71)

- Se recepta factura No.011-001-000068200 por el valor de $ 5,00 Cooperativa de Transporte Internacional Panamericana Internacional por transporte de mercadería, se realiza la respectiva retención y se cancela en efectivo.

SEPTIEMBRE 17

- Se compra mercadería según factura No. 001-001-000000994 a Sr. Ivan Patricio Guzhñay Garzón, por el valor de $ 40,00 (Tarifa 0%), efectuamos la respectiva retención según comprobante No. 001-001-00007716 por $ 0,40; la compra es realizada al contado. Ver detalle de compra (ANEXO No.32)

SEPTIEMBRE 18

- Se vende a varios clientes el valor de $ 32,00(Tarifa 0%), nos emiten comprobante de retención por el valor de $ 0,06; según consta en detalle de ventas (ANEXO Nº 72) donde se incluyen las facturas No. 001-001-000055166 hasta No. 001-001-000055170, las ventas se realizan al contado.

- Se recepta factura No.007-001-000462132 por el valor de $ 3,00 de Cooperativa de Transporte Internacional Panamericana Internacional por transporte de mercadería, se realiza la respectiva retención y se cancela en efectivo.

- Se cancela Factura. No. 009-001-000022927 Farmagro S.A por el valor de $380.31 mediante transferencia bancaria.

SEPTIEMBRE 19

- Se registran las ventas del día por un valor de $ 36,75 (tarifa 0%), según detalle de ventas (ANEXO No. 73) en el que constan las facturas No. 001-001-000055171 y factura No.001-001-000055172. Las ventas son al contado.

- Se realizar el segundo abono a factura No. 009-001-000023006 a Farmagro S.A. por el valor de $ 1000 mediante transferencia bancaria.

SEPTIEMBRE 20

- Se vende a varios clientes insumos agrícolas por un valor de $ 28,00 (tarifa 0%) y 2,46 (tarifa 12%) más IVA, según detalle de ventas (ANEXO No. 74) donde constan las facturas No. 001-001- 000055173 hasta factura No. 001-001-000055175, recibimos comprobantes de retención por el valor de $ 0,06 las ventas son al contado.

SEPTIEMBRE 21

- Se vende a varios clientes el valor de $ 68,25 (Tarifa 0%), según consta en detalle de ventas en el (ANEXO Nº 75) donde se incluyen las facturas No. 001-001-000055176 hasta No. 001-001-000055178, las ventas se realizan al contado

SEPTIEMBRE 22

- Se registran las ventas del día a varios clientes (contado) por el valor de $ 744.10 (Tarifa 0%), según consta en detalle de ventas en el (ANEXO Nº 76) donde se incluyen las facturas No. 001-001-000055179 hasta No. 001-001-000055185.

- Se recepta factura No.001-190-018192880 por el valor de $ 66,08 (incluye IVA) a Otecel S.A por plan telefónico movistar.(Periodo del 22 de Agosto al 21 de Septiembre) fecha máxima de pago 08-octubre-2013.

- Se recepta factura No. 001-190-018201438 por el valor de $ 33,59 (incluye IVA) a Otecel S.A por plan telefónico movistar.(Periodo del 22 de Agosto al 21 de Septiembre) fecha máxima de pago 08-octubre-2013.

SEPTIEMBRE 23

- Se compra mercadería (ANEXO No. 33) según factura No. 006-001-000191542 a Ecuaquímica , por el valor de $ 291,26 (Tarifa 0%), efectuamos la respectiva retención en la fuente según comprobante No. 001-001-000007720 por $ 2,91; el pago es realizado mediante transferencia bancaria.

- Se registran las ventas del día por el valor de $ 42,00 (tarifa 0%) según detalle de ventas (ANEXOS No.77) en el que constan las facturas No.

001-001-000055186-001-001-000055187 y se recibe comprobante de retención por el valor de $ 0,33 las ventas son al contado.

- Se cancela Factura No. 009-001-000022970 Farmagro S.A. por el valor de $ 884,21 mediante transferencia bancaria.
- Se recepta factura No. 001-001-000008621 de Sr. Sergio José Briceño Romero (Orbinet), por el valor de $85,00(incluye IVA) por instalación de equipos y servicio de internet efectuamos la respectiva retención y cancelamos en efectivo.

- Se Cancela en efectivo factura No. 002-001-000128091 a Cooperativa de Transporte Azuay el valor de $ 2,50 por transporte de mercadería, se emite comprobante de retención.

- Se recibe factura No. 001-001-000005285 de Cooperativa de Transporte Tracapelo por el valor de $ 2.00 se realiza la retención y se cancela en efectivo.

SEPTIEMBRE 24

- Se registra la compra de mercadería por el valor de $ 1.116,57 (tarifa 0%) y $ 68,08 (Tarifa 12%), según detalle de compras (ANEXO Nº 34), se paga mediante transferencia bancaria el valor de $ 661,15 y la diferencia es a crédito (30 días)

- Se registran las ventas del día por un valor de $ 62,25 (tarifa 0%) según detalle de venta (ANEXO No.78) en el que constan las facturas No. 001-001-000055188 y 001-001-000055189, recibimos comprobante de retención por el valor de $ 0,50; las ventas son realizadas al contado.

SEPTIEMBRE 25

- Se realiza transferencia bancaria a Sr. Wilson Oswaldo Sarmiento Pacheco (Bryan Chemical) por el valor de $ 304,23; pago de Factura No. 001-001-000007369

- Se vende a varios clientes el valor de $ 79,25 (Tarifa 0%), según consta en detalle de ventas (ANEXO Nº 79) donde se incluyen las facturas No. 001-001-000055190 hasta No. 001-001-000055194, las ventas se realizan al contado

SEPTIEMBRE 26

- Se registran las ventas del día a varios clientes por el valor de $ 134,00 (Tarifa 0%), según consta en detalle de ventas (ANEXO Nº 80) donde se incluyen las facturas No. 001-001-000055195 hasta No. 001-001-000055197, las ventas son al contado.

- Se Cancela en efectivo a Transportes Pesados TRANS-FEBRES CIA. LTDA. el valor de $ 1,00 por transporte de mercadería según factura No.001-001-000107491.

- Se cancela Factura No.001-001-000037279 de Icapar S.A. mediante transferencia bancaria por el valor de $ 322.72.

- Se Cancela en efectivo el valor de $ 60.00 a Ferrasuri Cia. Ltda., correspondiente a factura No.001-001-000000082

SEPTIEMBRE 28

- Se registran las ventas del día por un valor de $ 30.80 (tarifa 0%) al contado según detalle de ventas (ANEXO No. 81) en el que constan las facturas No. 001-001-000055198 y 001- 001-000055199. .

SEPTIEMBRE 29

- Se vende a Sr. Wilmer Cuenca Cuenca, el valor de $ 14,00 (Tarifa 0%) según factura No 01-001-000055200, la venta es realizada al contado. Ver detalle de ventas (ANEXO No. 82).
- Chorrosa Cia. Ltda cancela en efectivo el valor pendiente de $ 200,00 de la factura No.001-001-000055098.

SEPTIEMBRE 30

- Se compra mercadería según factura No.001-001-000020753 a Ing. Nancy Marina Ugarte Orozco (Plastiagro), por el valor de $ 21,70 (Tarifa 0%), efectuamos la respectiva retención según comprobante No. 001-001-000007727 por $ 0,22; la compra es realizada al contado. Ver detalle de compras (ANEXO No. 35)

- Se retira dinero en efectivo por el valor de $ 600.00 de la cuenta de Ahorros#3493754100 Banco Pichincha para caja.

- Se cancelan los salarios al personal de la empresa, mes de Septiembre del 2013 en efectivo mediante rol de pagos.

N°	NOMINA	CARGO	N° DIAS	REMUNERACION UNIFICADA
1	Añazco Diaz Rosa Mónica	Varios	30	318,00
2	Vacacela Belduma Santos Rufino	Vendedor	30	330,00
	SUMAN…….			**648,00**

- Se realiza la liquidación de IVA y retenciones en la fuente del mes de Septiembre, el pago se efectúa mediante débito bancario.

- Nota: Se desarrolla todo el proceso contable hasta llegar a los Estados Financieros.
- La cuenta caja se mantendrá con un fondo de $ 200,00 y el saldo será depositado en la cuenta Ahorros.
- Se realiza el cálculo de los beneficios sociales cada fin de mes.
- Las depreciaciones se las realizan al final del trimestre.
- Se han consumido los suministros de oficina en un 70%
- Los suministros de aseo se han consumido en un 65%.

RIERA COMERCIO AGRÍCOLA
LIBRO DIARIO
Del 01 de Julio al 30 de Septiembre del 2013
EXPRESADO EN USD$

Folio No. 1

FECHA	CÓDIGO	DETALLE	REF	PARCIAL	DEBE	HABER
01-jul-13		1	1/1			
	1.1.01	Caja			4032,90	
	1.1.02	Banco Pichincha Cuenta Ahorros#3493754100			6.874,56	
	1.1.03	**Cuentas por Cobrar**			2210,00	
	1.1.03.01	Agrícola Pampa Molina APAMOL C. Ltda.		1.354,00		
	1.1.03.02	Encalada Romero Eder Jackson		856,00		
	1.1.04	**Suministros de Oficina**			211,70	
	1.1.05	**Suministros de Aseo**			73,95	
	1.1.06	**Inventario de Mercadería**			25312,88	
	1.1.06.01	Mercadería Tarifa 0%		25.100,51		
	1.1.06.02	Mercadería Tarifa 12%		212,38		
	1.1.11	**Anticipo a Empleados**			250,00	
	1.1.11.01	Añazco Diaz Rosa Mónica		100,00		
	1.1.11.02	Vacacela Belduma Santos Rufino		150,00		
	1.1.12	**Prestamos a Empleados**			160,00	
	1.1.12.01	Añazco Diaz Rosa Mónica		50,00		
	1.1.12.02	Vacacela Belduma Santos Rufino		110,00		
	1.2.01	Edificio			79.600,00	
	1.2.02	Muebles y Enseres			2.176,50	
	1.2.03	Equipo de Oficina			884,50	
	1.2.04	Equipo de Computo			1.129,00	
	1.2.05	Vehículo			17.800,00	
	2.1.01	**Cuentas por Pagar**				1607,31
	2.1.1.01	Sinternac S.A.		475,71		
	2.1.1.02	Imdisval S.A.		611,86		
	2.1.1.03	Motoragsa Cia. Ltda.		519,74		
	2.1.03	**Retención 1% Impuesto a la Renta por Pagar**				87,00
	2.1.04	**Retención 2% Impuesto a la Renta por Pagar**				1,20
	2.1.07	**Iva por Pagar**				14,84
	2.1.08	**IESSpor Pagar**				139,32
	2.1.08.01	Aporte Personal Por Pagar (9,35%)		60,59		
	2.1.08.02	Aporte Patronal Por Pagar (11,15%)		72,25		
	2.1.08.03	Secap-lece Por Pagar (1%)		6,48		
	2.1.09	**Fondo de Reserva por Pagar**				53,98
	2.1.10	**Beneficios Sociales por Pagar**				928,92
	2.1.10.01	Décimo Tercera Remuneración		374,83		
	2.1.10.02	Décimo Cuarta Remuneración		366,67		
	2.1.10.03	Vacaciones		187,42		
	3.1.01	**Capital**				137.883,42
		P/R Estado de Situación Inicial				
01-jul-13		2	1/2			
	1.1.06	**Inventario de Mercadería**			15,80	
	1.1.06.01	Mercadería Tarifa 0%		15,80		
	2.1.03	**Retención 1% Impuesto a la Renta por Pagar**				0,16
	1.1.01	**Caja**				15,64
		P/R Compra de mercadería según Anexo No 1				
01-jul-13		3	1/3			
	1.1.01	**Caja**			362,25	
	4.1.01	**Ventas**				362,25
	4.1.01.01	Ventas Tarifa 0%		362,25		
		P/R ventas del día según Anexo No.1				
01-jul-13		4	1/4			
	5.1.01	**Costo de Ventas**			333,65	
	1.1.06	**Inventario de Mercadería**				333,65
	1.1.06.01	Mercadería Tarifa 0%		333,65		
		P/R Venta a precio de Costo				
SUMAN Y PASAN==========>					141.427,69	141.427,69

RIERA COMERCIO AGRÍCOLA
LIBRO DIARIO
Del 01 de Julio al 30 de Septiembre del 2013
EXPRESADO EN USD$

Folio No. 2

FECHA	CÓDIGO	DETALLE	REF	PARCIAL	DEBE	HABER
		VIENEN ==========>			141.427,69	141.427,69
01-jul-13		5	2/5			
	2.1.01	**Cuentas por Pagar**			20,23	
	2.1.01.01	Sinternac S.A.		20,23		
	1.1.01	**Caja**				20,23
		P/R Abono a Fact. No.001-001-000086834 Sintenac S.A				
02-jul-13		6	2/6			
	1.1.02	**Banco Pichincha Cuenta Ahorros # 3493754100**			4.159,28	
	1.1.01	**Caja**				4.159,28
		P/R Deposito en Banco Pichincha Efectivo de caja				
02-jul-13		7	2/7			
	1.1.06	**Inventario de Mercadería**			385,68	
	1.1.06.01	Mercadería Tarifa 0%		385,68		
	2.1.03	**Retención 1% Impuesto a la Renta por Pagar**				3,86
	1.1.02	**Banco Pichincha Cuenta Ahorros#3493754100**				381,82
		P/R Compra a plastiagro según Anexo 2				
02-jul-13		8	2/8			
	1.1.01	**Caja**			78,60	
	4.1.01	**Ventas**				78,60
	4.1.01.01	Ventas Tarifa 0%		78,60		
		P/R Ventas del día según Anexo No 2				
02-jul-13		9	2/9			
	5.1.01	**Costo de Ventas**			73,44	
	1.1.06	**Inventario de Mercadería**				73,44
	1.1.06.01	Mercadería Tarifa 0%		73,44		
		P/R Venta a precio de Costo				
03-jul-13		10	2/10			
	1.1.02	**Banco Pichincha Cuenta Ahorros#3493754100**			78,60	
	1.1.01	**Caja**				78,60
		P/R Deposito en Banco Pichincha Efectivo de caja				
03-jul-13		11	2/11			
	1.1.06	**Inventario de Mercadería**			517,91	
	1.1.06.01	Mercadería Tarifa 0%		517,91		
	2.1.03	**Retención 1% Impuesto a la Renta por Pagar**				5,18
	1.1.02	**Banco Pichincha Cuenta Ahorros#3493754100**				512,73
		P/R Compras del día según Anexo No 3				
03-jul-13		12	2/12			
	1.1.02	**Banco Pichincha Cuenta Ahorros#3493754100**			856,00	
	1.1.03	**Cuentas por Cobrar**				856,00
	1.1.03.02	Encalada Romero Eder Jackson		856,00		
		P/R Cobro de cuenta pendiente Sr. Eder Encalada Romero				
03-jul-13		13	2/13			
	1.1.01	**Caja**			37,50	
	4.1.01	**Ventas**				37,50
	4.1.01.01	Ventas Tarifa 0%		37,50		
		P/R Ventas del día según Anexo No.3				
03-jul-13		14	2/14			
	5.1.01	**Costo de Ventas**			34,00	
	1.1.06	**Inventario de Mercadería**				34,00
	1.1.06.01	Mercadería Tarifa 0%		34,00		
		P/R Venta a precio de Costo				
04-jul-13		15	2/15			
	1.1.02	**Banco Pichincha Cuenta Ahorros#3493754100**			37,50	
	1.1.01	**Caja**				37,50
		P/R Deposito en Banco Pichincha Efectivo de caja				
		SUMAN Y PASAN==========>			147.706,43	147.706,43

RIERA COMERCIO AGRÍCOLA
LIBRO DIARIO
Del 01 de Julio al 30 de Septiembre del 2013
EXPRESADO EN USD$

Folio No. 3

FECHA	CÓDIGO	DETALLE	REF	PARCIAL	DEBE	HABER
		VIENEN ==========>			147.706,43	147.706,43
04-jul-13		16	3/16			
	1.1.01	**Caja**			71,50	
	4.1.01	**Ventas**				71,50
	4.1.01.01	Ventas Tarifa 0%		71,50		
		P/R Ventas del día según Anexo No.4				
04-jul-13		17	3/17			
	5.1.01	**Costo de Ventas**			62,53	
	1.1.06	**Inventario de Mercadería**				62,53
	1.1.06.01	Mercadería Tarifa 0%		62,53		
		P/R Venta a precio de Costo				
04-jul-13		18	3/18			
	5.2.09	**Atención Médica- Medicina**			35,05	
	1.1.07	**Iva Pagado 12%**			1,39	
	2.1.03	**Retención 1% Impuesto a la Renta por Pagar**				0,35
	1.1.1.01	**Caja**				36,09
		P/R Compra de medicinas Fact. No. 108-001-000262310				
05-jul-13		19	3/19			
	1.1.02	**Banco Pichincha Cuenta Ahorros#3493754100**			35,41	
	1.1.01	**Caja**				35,41
		P/R Deposito en Banco Pichincha Efectivo de caja				
05-jul-13		20	3/20			
	1.1.06	**Inventario de Mercadería**			15,68	
	1.1.06.01	Mercadería Tarifa 0%		15,68		
	2.1.03	**Retención 1% Impuesto a la Renta por Pagar**				0,16
	1.1.01	**Caja**				15,52
		P/R Compras del día según Anexo No 4				
05-jul-13		21	3/21			
	1.1.01	**Caja**			142,60	
	1.1.09	**Retención en la Fuente del Impuesto a la Renta 1%**			1,30	
	4.1.01	**Ventas**				143,90
	4.1.01.01	Ventas Tarifa 0%		143,90		
		P/R Ventas del día según Anexo No.5				
05-jul-13		22	3/22			
	5.1.01	**Costo de Ventas**			122,44	
	1.1.06	**Inventario de Mercadería**				122,44
	1.1.06.01	Mercadería Tarifa 0%		122,44		
		P/R Venta a precio de Costo				
06-jul-13		23	3/23			
	1.1.02	**Banco Pichincha Cuenta Ahorros#3493754100**			127,08	
	1.1.01	**Caja**				127,08
		P/R Depósito en Banco Pichincha Efectivo de caja				
06-jul-13		24	3/24			
	1.1.01	**Caja**			22,00	
	4.1.01	**Ventas**				22,00
	4.1.01.01	Ventas Tarifa 0%		22,00		
		P/R Ventas del día según Anexo No.6				
06-jul-13		25	3/25			
	5.1.01	**Costo de Ventas**			18,66	
	1.1.06	**Inventario de Mercadería**				18,66
	1.1.06.01	Mercadería Tarifa 0%		18,66		
		P/R Venta a precio de Costo				
07-jul-13		26	3/26			
	1.1.02	**Banco Pichincha Cuenta Ahorros#3493754100**			22,00	
	1.1.01	**Caja**				22,00
		P/R Deposito en Banco Pichincha Efectivo de caja				
		SUMAN Y PASAN==========>			148.384,07	148.384,07

RIERA COMERCIO AGRÍCOLA
LIBRO DIARIO
Del 01 de Julio al 30 de Septiembre del 2013
EXPRESADO EN USD$

Folio No. 4

FECHA	CÓDIGO	DETALLE	REF	PARCIAL	DEBE	HABER
		VIENEN ==========>			148.384,07	148.384,07
07-jul-13		27	4/27			
	1.1.01	**Caja**			106,00	
	4.1.01	**Ventas**				106,00
	4.1.01.01	Ventas Tarifa 0%		106,00		
		P/R Ventas del día según Anexo No.7				
07-jul-13		28	4/28			
	5.1.01	**Costo de Ventas**			124,63	
	1.1.06	**Inventario de Mercadería**				124,63
	1.1.06.01	Mercadería Tarifa 0%		124,63		
		P/R Venta a precio de Costo				
08-jul-13		29	4/29			
	1.1.02	**Banco Pichincha Cuenta Ahorros#3493754100**			106,00	
	1.1.01	**Caja**				106,00
		P/R Deposito en Banco Pichincha Efectivo de caja				
08-jul-13		30	4/30			
	1.1.01	**Caja**			140,28	
	1.1.09	**Retención en la Fuente del Impuesto a la Renta 1%**			0,67	
	4.1.01	**Ventas**				140,95
	4.1.01.01	Ventas Tarifa 0%		140,95		
		P/R Ventas del día según Anexo No.8				
08-jul-13		31	4/31			
	5.1.01	**Costo de Ventas**			105,58	
	1.1.06	**Inventario de Mercadería**				105,58
	1.1.06.01	Mercadería Tarifa 0%		105,58		
		P/R Venta a precio de Costo				
09-jul-13		32	4/32			
	1.1.02	**Banco Pichincha Cuenta Ahorros#3493754100**			140,28	
	1.1.01	**Caja**				140,28
		P/R Depósito en Banco Pichincha Efectivo de caja				
09-jul-13		33	4/33			
	1.1.01	**Caja**			7,40	
	4.1.01	**Ventas**				7,40
	4.1.01.01	Ventas Tarifa 0%		7,40		
		P/R Ventas del día según Anexo No.9				
09-jul-13		34	4/34			
	5.1.01	**Costo de Ventas**			6,06	
	1.1.06	**Inventario de Mercadería**				6,06
	1.1.06.01	Mercadería Tarifa 0%		6,06		
		P/R Venta a precio de Costo				
09-jul-13		35	4/35			
	1.1.01	**Caja**			1.354,00	
	1.1.03	**Cuentas por Cobrar**				1.354,00
	1.1.03.01	Agrícola Pampa Molina APAMOL C. Ltda.		1.354,00		
		P/R Cobro de cuenta pendiente				
10-jul-13		36	4/36			
	1.1.01	Caja			140,50	
	4.1.01	**Ventas**				140,50
	4.1.01.01	Ventas Tarifa 0%		140,50		
		P/R Ventas del día según Anexo No.10				
10-jul-13		37	4/37			
	5.1.01	**Costo de Ventas**			117,61	
	1.1.06	**Inventario de Mercadería**				117,61
	1.1.06.01	Mercadería Tarifa 0%		117,61		
		P/R Venta a precio de Costo				
		SUMAN Y PASAN==========>			150.733,08	150.733,08

RIERA COMERCIO AGRÍCOLA
LIBRO DIARIO
Del 01 de Julio al 30 de Septiembre del 2013
EXPRESADO EN USD$

Folio No. 5

FECHA	CÓDIGO	DETALLE	REF	PARCIAL	DEBE	HABER
		VIENEN ==========>			150.733,08	150.733,08
10-jul-13		38	5/38			
	1.1.02	**Banco Pichincha Cuenta Ahorros#3493754100**			1.501,90	
	1.1.01	**Caja**				1.501,90
		P/R Deposito de Cheque No 028560+ efectivo				
10-jul-13		39	5/39			
	2.1.08	**IESS por Pagar**			139,32	
	2.1.08.01	Aporte Personal Por Pagar (9,35%)		60,59		
	2.1.08.02	Aporte Patronal Por Pagar (11,15%)		72,25		
	2.1.08.03	Secap-lece Por Pagar (1%)		6,48		
	2.1.09	**Fondo de Reserva por Pagar**			53,98	
	1.1.01	**Caja**				193,30
		P/R Pago de planilla IESS y fondo de reserva mes junio				
11-jul-13		40	5/40			
	1.1.01	**Caja**			34,65	
	1.1.09	**Retención en la Fuente del Impuesto a la Renta 1%**			0,35	
	4.1.01	**Ventas**				35,00
	4.1.01.01	Ventas Tarifa 0%		35,00		
		P/R Ventas del día según Anexo No 11				
11-jul-13		41	5/41			
	5.1.01	**Costo de Ventas**			29,45	
	1.1.06	**Inventario de Mercadería**				29,45
	1.1.06.01	Mercadería Tarifa 0%		29,45		
		P/R Venta a precio de Costo				
11-jul-13		42	5/42			
	1.1.06	**Inventario de Mercadería**			703,57	
	1.1.06.01	Mercadería Tarifa 0%		703,57		
	2.1.03	**Retención 1% Impuesto a la Renta por Pagar**				7,04
	1.1.02	**Banco Pichincha Cuenta Ahorros#3493754100**				696,53
		P/R Compras del día según Anexo No 5				
12-jul-13		43	5/43			
	1.1.01	**Caja**			15,50	
	4.1.01	**Ventas**				15,50
	4.1.01.01	Ventas Tarifa 0%		15,50		
		P/R Ventas del día según Anexo No 12				
12-jul-13		44	5/44			
	5.1.01	**Costo de Ventas**			15,44	
	1.1.06	**Inventario de Mercadería**				15,44
	1.1.06.01	Mercadería Tarifa 0%		15,44		
		P/R Venta a precio de Costo				
13-jul-13		45	5/45			
	1.1.06	**Inventario de Mercadería**			302,00	
	1.1.06.01	Mercadería Tarifa 0%		302,00		
	2.1.03	**Retención 1% Impuesto a la Renta por Pagar**				3,02
	2.1.01	**Cuentas por Pagar**				292,05
	2.1.01.07	Plasticaucho		292,05		
	1.1.01	**Caja**				6,93
		P/R Compras del día según Anexo No 6				
13-jul-13		46	5/46			
	1.1.01	**Caja**			155,75	
	4.1.01	**Ventas**				155,75
	4.1.01.01	Ventas Tarifa 0%		155,75		
		P/R Ventas del día según Anexo No 13				
13-jul-13		47	5/47			
	5.1.01	**Costo de Ventas**			123,82	
	1.1.06	**Inventario de Mercadería**				123,82
		SUMAN Y PASAN==========>			153.808,81	153.808,81

RIERA COMERCIO AGRÍCOLA
LIBRO DIARIO
Del 01 de Julio al 30 de Septiembre del 2013
EXPRESADO EN USD$

Folio No. 6

FECHA	CÓDIGO	DETALLE	REF	PARCIAL	DEBE	HABER
		VIENEN ==========>			153.808,81	153.808,81
	1.1.06.01	Mercadería Tarifa 0%		123,82		
		P/R Venta a precio de Costo				
13-jul-13		48	6/48			
	5.2.09	**Atención Médica- Medicina**			16,33	
	2.1.03	**Retención 1% Impuesto a la Renta por Pagar**				0,16
	1.1.01	**Caja**				16,17
		P/R Compra de medicinas según Fact. No. 001-001-000082026				
14-jul-13		49	6/49			
	1.1.02	**Banco Pichincha Cuenta Ahorros#3493754100**			151,26	
	1.1.01	**Caja**				151,26
		P/R Depósito en Banco Pichincha Efectivo de caja				
14-jul-13		50	6/50			
	1.1.01	**Caja**			109,50	
	4.1.01	**Ventas**				109,50
	4.1.01.01	Ventas Tarifa 0%		109,50		
		P/R Ventas del día según Anexo No 14				
14-jul-13		51	6/51			
	5.1.01	**Costo de Ventas**			95,72	
	1.1.06	**Inventario de Mercadería**				95,72
	1.1.06.01	Mercadería Tarifa 0%		95,72		
		P/R Venta a precio de Costo				
15-jul-13		52	6/52			
	1.1.02	**Banco Pichincha Cuenta Ahorros#3493754100**			109,50	
	1.1.01	**Caja**				109,50
		P/R Depósito en Banco Pichincha Efectivo de caja				
15-jul-13		53	6/53			
	1.1.06	**Inventario de Mercadería**			1.871,03	
	1.1.06.01	Mercadería Tarifa 0%		1.871,03		
	2.1.03	**Retención 1% Impuesto a la Renta por Pagar**				18,71
	2.1.01	**Cuentas por Pagar**				1.852,32
	2.1.01.01	Sinternac S.A.		659,93		
	2.1.01.05	Bryan Chemical		418,97		
	2.1.01.04	Ecuaquimica		773,42		
		P/R Compras del día según Anexo No 7				
15-jul-13		54	6/54			
	1.1.01	**Caja**			158,15	
	1.1.09	**Retención en la Fuente del Impuesto a la Renta 1%**			0,95	
	4.1.01	**Ventas**				159,10
	4.1.01.01	Ventas Tarifa 0%		159,10		
		P/R Ventas del día según Anexo No 15				
15-jul-13		55	6/55			
	5.1.01	**Costo de Ventas**			111,11	
	1.1.06	**Inventario de Mercadería**				111,11
	1.1.06.01	Mercadería Tarifa 0%		111,11		
		P/R Venta a precio de Costo				
16-jul-13		56	6/56			
	1.1.06	**Inventario de Mercadería**			102,50	
	1.1.06.01	Mercadería Tarifa 0%		102,50		
	2.1.03	**Retención 1% Impuesto a la Renta por Pagar**		1,03		1,03
	1.1.02	**Banco Pichincha Cuenta Ahorros#3493754100**				101,47
		P/R Compras del día según Anexo No 8				
17-jul-13		57	6/57			
	5.2.13	**Mantenimiento-Local**			56,71	
	1.1.07	**Iva Pagado 12%**			6,81	
	2.1.03	**Retención 1% Impuesto a la Renta por Pagar**				0,57
		SUMAN Y PASAN==========>			156.598,39	156.535,44

RIERA COMERCIO AGRÍCOLA
LIBRO DIARIO
Del 01 de Julio al 30 de Septiembre del 2013
EXPRESADO EN USD$

Folio No. 7

FECHA	CÓDIGO	DETALLE	REF	PARCIAL	DEBE	HABER
		VIENEN ==========>			156.598,39	156.535,44
	2.1.05	**Retención Iva 30% Bienes por Pagar**				2,04
	1.1.01	**Caja**				60,91
		P/R Compra materiales/mant.local según Fact.006-001-000188396				
17-jul-13		58	7/58			
	1.1.01	**Caja**			117,00	
	4.1.01	**Ventas**				117,00
	4.1.01.01	Ventas Tarifa 0%		117,00		
		P/R Ventas del día según Anexo No 16				
17-jul-13		59	7/59			
	5.1.01	**Costo de Ventas**			93,75	
	1.1.06	**Inventario de Mercadería**				93,75
	1.1.06.01	Mercadería Tarifa 0%		93,75		
		P/R Venta a precio de Costo				
18-jul-13		60	7/60			
	1.1.02	**Banco Pichincha Cuenta Ahorros#3493754100**			56,09	
	1.1.01	**Caja**				56,09
		P/R Depósito en Banco Pichincha Efectivo de caja				
18-jul-13		61	7/61			
	1.1.01	**Caja**			15,00	
	4.1.01	**Ventas**				15,00
	4.1.01.01	Ventas Tarifa 0%		15,00		
		P/R Ventas del día según Anexo No 17				
18-jul-13		62	7/62			
	5.1.01	**Costo de Ventas**			12,75	
	1.1.06	**Inventario de Mercadería**				12,75
	1.1.06.01	Mercadería Tarifa 0%		12,75		
		P/R Venta a precio de Costo				
18-jul-13		63	7/63			
	5.2.10	**Combustible**			8,95	
	1.1.07	**Iva Pagado 12%**			1,07	
	1.1.01	**Caja**				10,02
		P/R Compra de combustible según Fact. No. 002-003-000425123				
19-jul-13		64	7/64			
	1.1.06	**Inventario de Mercadería**			348,00	
	1.1.06.01	Mercadería Tarifa 0%		348,00		
	2.1.03	**Retención 1% Impuesto a la Renta por Pagar**				3,48
	2.1.01	**Cuentas por Pagar**				344,52
	2.1.01.06	Quimica Suiza Industrial Del Ecuador Qsi S.A.				
		P/R Compras del día según Anexo No 9				
19-jul-13		65	7/65			
	2.1.03	**Retención 1% Impuesto a la Renta por Pagar**			87,00	
	2.1.04	**Retención 2% Impuesto a la Renta por Pagar**			1,20	
	2.1.07	**Iva por Pagar**			14,84	
	1.1.01	**Caja**				103,04
		P/R Pago de Retenciones en la Fuente mes Junio				
20-jul-13		66	7/66			
	1.1.06	**Inventario de Mercadería**			636,54	
	1.1.06.01	Mercadería Tarifa 0%		636,54		
	2.1.03	**Retención 1% Impuesto a la Renta por Pagar**				6,37
	1.1.02	**Banco Pichincha Cuenta Ahorros#3493754100**				630,17
		P/R Compras del día según Anexo No 10				
20-jul-13		67	7/67			
	1.1.01	**Caja**			69,15	
	4.1.01	**Ventas**				69,15
	4.1.01.01	Ventas Tarifa 0%		69,15		
		SUMAN Y PASAN==========>			158.059,73	158.059,73

RIERA COMERCIO AGRÍCOLA
LIBRO DIARIO
Del 01 de Julio al 30 de Septiembre del 2013
EXPRESADO EN USD$

Folio No. 8

FECHA	CÓDIGO	DETALLE	REF	PARCIAL	DEBE	HABER
		VIENEN ==========>			158.059,73	158.059,73
		P/R Ventas del día según Anexo No 18				
20-jul-13		68	8/68			
	5.1.01	**Costo de Ventas**			53,87	
	1.1.06	**Inventario de Mercadería**				53,87
	1.1.06.01	Mercadería Tarifa 0%		53,87		
		P/R Venta a precio de Costo				
21-jul-13		69	8/69			
	1.1.01	**Caja**			29,00	
	4.1.01	**Ventas**				29,00
	4.1.01.01	Ventas Tarifa 0%		29,00		
		P/R Ventas del día según Anexo No 19				
21-jul-13		70	8/70			
	5.1.01	**Costo de Ventas**			22,53	
	1.1.06	**Inventario de Mercadería**				22,53
	1.1.06.01	Mercadería Tarifa 0%		22,53		
		P/R Venta a precio de Costo				
21-jul-13		71	8/71			
	2.1.01	**Cuentas por Pagar**			352,93	
	2.1.01.01	Sinternac S.A.		352,93		
	1.1.02	Banco Pichincha Cuenta Ahorros#3493754100				352,93
		P/R Abono a fact. No.001-001-000091330/ 001-001-00009131 Sinternac				
22-jul-13		72	8/72			
	1.1.01	**Caja**			174,56	
	1.1.09	**Retención en la Fuente del Impuesto a la Renta 1%**			0,29	
	4.1.01	**Ventas**				174,85
	4.1.01.01	Ventas Tarifa 0%		174,85		
		P/R Ventas del día según Anexo No 20				
22-jul-13		73	8/73			
	5.1.01	**Costo de Ventas**			142,82	
	1.1.06	**Inventario de Mercadería**				142,82
	1.1.06.01	Mercadería Tarifa 0%		142,82		
		P/R Venta a precio de Costo				
22-jul-13		74	8/74			
	5.2.05	**Servicios Básicos**			14,95	
	5.2.05.03	Tv cable		14,95		
	1.1.07	**Iva Pagado 12%**			1,93	
	1.1.08	**Ice 15%**			1,13	
	2.1.04	**Retención 2% Impuesto a la Renta por Pagar**				0,30
	1.1.01	**Caja**				17,71
		P/R Pago de Fact. No. 001-001-000085047 Servicio de Tv. Cable y Mant.				
22-jul-13		75	8/75			
	5.2.05	**Servicios Básicos**			59,00	
	5.2.05.01	Telefonía		59,00		
	1.1.07	**Iva Pagado 12%**			7,08	
	2.1.04	**Retención 2% Impuesto a la Renta por Pagar**				1,18
	2.1.01	**Cuentas por Pagar**				64,90
	2.1.01.12	Rong Yin Zhang		64,90		
		P/R Fact. No. 001-190-017700066 Telefonía. Periodo 22 jun al 21 jul.				
22-jul-13		76	8/76			
	5.2.05	**Servicios Básicos**			29,99	
	5.2.05.01	Telefonía		29,99		
	1.1.07	**Iva Pagado 12%**			3,60	
	2.1.04	Retención 2% Impuesto a la Renta por Pagar				0,60
	2.1.01	**Cuentas por Pagar**				32,99
	2.1.01.13	Otecel S.A.		32,99		
		SUMAN Y PASAN==========>			158.953,41	158.953,41

RIERA COMERCIO AGRÍCOLA
LIBRO DIARIO
Del 01 de Julio al 30 de Septiembre del 2013
EXPRESADO EN USD$

Folio No. 9

FECHA	CÓDIGO	DETALLE	REF	PARCIAL	DEBE	HABER
		VIENEN ==========>			158.953,41	158.953,41
		P/R Fact. No. 001-190-017703662 Telefonía. Periodo 22 jun al 21 jul.				
23-jul-13		77	9/77			
	1.1.02	**Banco Pichincha Cuenta Ahorros#3493754100**			156,85	
	1.1.01	**Caja**				156,85
		P/R Deposito en Banco Pichincha Efectivo de caja				
23-jul-13		78	9/78			
	1.1.01	**Caja**			111,30	
	4.1.01	**Ventas**				111,30
	4.1.01.01	Ventas Tarifa 0%		111,30		
		P/R Ventas del día según Anexo No 21				
23-jul-13		79	9/79			
	5.1.01	**Costo de Ventas**			73,52	
	1.1.06	**Inventario de Mercadería**				73,52
	1.1.06.01	Mercadería Tarifa 0%		73,52		
		P/R Venta a precio de Costo				
23-jul-13		80	9/80			
	1.1.06	**Inventario de Mercadería**			407,60	
	1.1.06.01	Mercadería Tarifa 0%		407,60		
	2.1.03	**Retención 1% Impuesto a la Renta por Pagar**				4,08
	1.1.01	**Caja**				39,99
	2.1.01	**Cuentas por Pagar**				363,53
	2.1.01.05	Quimica Suiza Industrial Del Ecuador Qsi S.A.		363,53		
		P/R Compras del día según Anexo No 11				
24-jul-14		81	9/81			
	1.1.02	**Banco Pichincha Cuenta Ahorros#3493754100**			71,40	
	1.1.01	**Caja**				71,40
		P/R Depósito en Banco Pichincha Efectivo de caja				
24-jul-13		82	9/82			
	1.1.01	**Caja**			244,95	
	1.1.03	**Cuentas por Cobrar**			342,00	
	1.1.03.02	Encalada Romero Eder		342,00		
	4.1.01	**Ventas**				
	4.1.01.01	Ventas Tarifa 0%		586,95		586,95
		P/R Ventas del día según Anexo No 22				
24-jul-13		83	9/83			
	5.1.01	**Costo de Ventas**			513,73	
	1.1.06	**Inventario de Mercadería**				513,73
	1.1.06.01	Mercadería Tarifa 0%		513,73		
		P/R Venta a precio de Costo				
24-jul-13		84	9/84			
	1.1.06	**Inventario de Mercadería**			204,00	
	1.1.06.01	Mercadería Tarifa 0%		204,00		
	2.1.03	**Retención 1% Impuesto a la Renta por Pagar**				2,04
	1.1.01	**Caja**				201,96
		P/R Compras del día según Anexo No 12				
25-jul-13		85	9/85			
	1.1.02	**Banco Pichincha Cuenta Ahorros#3493754100**			42,99	
	1.1.01	**Caja**				42,99
		P/R Deposito en Banco Pichincha Efectivo de caja				
25-jul-13		86	9/86			
	1.1.01	**Caja**			250,50	
	4.1.01	**Ventas**				250,50
	4.1.01.01	Ventas Tarifa 0%		250,50		
		P/R Ventas del día según Anexo No 23				
		SUMAN Y PASAN==========>			161.372,24	161.372,24

RIERA COMERCIO AGRÍCOLA
LIBRO DIARIO
Del 01 de Julio al 30 de Septiembre del 2013
EXPRESADO EN USD$

Folio No. 10

FECHA	CÓDIGO	DETALLE	REF	PARCIAL	DEBE	HABER
		VIENEN ==========>			161.372,24	161.372,24
25-jul-13		87	10/87			
	5.1.01	**Costo de Ventas**			202,87	
	1.1.06	**Inventario de Mercadería**				202,87
	1.1.06.01	Mercadería Tarifa 0%		202,87		
		P/R Venta a precio de Costo				
25-jul-13		88	10/88			
	5.2.12	**Repuestos Accesorios y Mantenimiento de Vehículo**			24,54	
	1.1.07	**Iva Pagado 12%**			2,94	
	2.1.03	**Retención 1% Impuesto a la Renta por Pagar**				0,25
	2.1.05	**Retención Iva 30% Bienes por Pagar**				0,88
	1.1.01	**Caja**				26,35
		P/R Compra de Filtros y Aceites según Fact. No. 001-001-000055013				
26-jul-13		89	10/89			
	1.1.2.01	**Banco Pichincha Cuenta Ahorros#3493754100**			224,15	
	1.1.1.01	**Caja**				224,15
		P/R Deposito en Banco Pichincha Efectivo de caja				
26-jul-13		90	10/90			
	1.1.06	**Inventario de Mercadería**			715,68	
	1.1.06.01	Mercadería Tarifa 0%		715,68		
	2.1.03	**Retención 1% Impuesto a la Renta por Pagar**				7,16
	2.1.01	**Cuentas por Pagar**				228,09
	2.1.01.11	Farmagro S.A.		228,09		
	1.1.02	**Banco Pichincha Cuenta Ahorros#3493754100**				480,43
		P/R Compras del día según Anexo No 13				
26-jul-13		91	10/91			
	1.1.01	**Caja**			12,25	
	4.1.01	**Ventas**				12,25
	4.1.01.01	Ventas Tarifa 0%		12,25		
		P/R Ventas del día según Anexo No 24				
26-jul-13		92	10/92			
	5.1.01	**Costo de Ventas**			9,60	
	1.1.06	**Inventario de Mercadería**				
	1.1.06.01	Mercadería Tarifa 0%		9,60		9,60
		P/R Venta a precio de Costo				
27-jul-13		93	10/93			
	1.1.02	**Banco Pichincha Cuenta Ahorros#3493754100**			12,25	
	1.1.01	**Caja**				12,25
		P/R Deposito en Banco Pichincha Efectivo de caja				
27-jul-13		94	10/94			
	1.1.01	**Caja**			42,70	
	4.1.01	**Ventas**				42,70
	4.1.01.01	Ventas Tarifa 0%		42,70		
		P/R Ventas del día según Anexo No 25				
27-jul-13		95	10/95			
	5.1.01	**Costo de Ventas**			32,55	
	1.1.06	**Inventario de Mercadería**				
	1.1.06.01	Mercadería Tarifa 0%		32,55		32,55
		P/R Venta a precio de Costo				
27-jul-13		96	10/96			
	1.1.06	**Inventario de Mercadería**			182,16	
	1.1.06.01	Mercadería Tarifa 0%		182,16		
	2.1.03	**Retención 1% Impuesto a la Renta por Pagar**				1,82
	1.1.01	**Caja**				180,34
		P/R Compras del día según Anexo No 14				
		SUMAN Y PASAN==========>			162.833,93	162.833,93

RIERA COMERCIO AGRÍCOLA
LIBRO DIARIO
Del 01 de Julio al 30 de Septiembre del 2013
EXPRESADO EN USD$

Folio No. 11

FECHA	CÓDIGO	DETALLE	REF	PARCIAL	DEBE	HABER
		VIENEN ==========>			162.833,93	162.833,93
27-jul-13		97	11/97			
	2.1.01	**Cuentas por Pagar**			773,42	
	2.1.01.04	Ecuaquimica		773,42		
	1.1.02	**Banco Pichincha Cuenta Ahorros#3493754100**				773,42
		P/R Cancelación Fact. 061-001-000188286 Ecuaquimica				
28-jul-13		98	11/98			
	1.1.01	**Caja**			39,75	
	4.1.01	**Ventas**				
	4.1.01.01	Ventas Tarifa 0%		39,75		39,75
		P/R Ventas del día según Anexo No 26				
28-jul-13		99	11/99			
	5.1.01	**Costo de Ventas**			31,98	
	1.1.06	**Inventario de Mercadería**				
	1.1.06.01	Mercadería Tarifa 0%		31,98		31,98
		P/R Venta a precio de Costo				
28-jul-13		100	11/100			
	2.1.01	**Cuentas por Pagar**			292,05	
	2.1.01.07	Plasticaucho		292,05		
	1.1.02	**Banco Pichincha Cuenta Ahorros#3493754100**				292,05
		P/R Pago Fact.001-001-00001237 Plasticaucho				
29-jul-13		101	11/101			
	1.1.01	**Caja**			82,60	
	1.1.09	**Retención en la Fuente del Impuesto a la Renta 1%**			0,40	
	4.1.01	**Ventas**				83,00
	4.1.01.01	Ventas Tarifa 0%		83,00		
		P/R Ventas del día según Anexo No 27				
29-jul-13		102	11/102			
	5.1.01	**Costo de Ventas**			68,70	
	1.1.06	**Inventario de Mercadería**				68,70
	1.1.06.01	Mercadería Tarifa 0%		68,70		
		P/R Venta a precio de Costo				
30-jul-13		103	11/103			
	1.1.01	**Caja**			199,20	
	4.1.01	**Ventas**				199,20
	4.1.01.01	Ventas Tarifa 0%		199,20		
		P/R Ventas del día según Anexo No 28				
30-jul-13		104	11/104			
	5.1.01	**Costo de Ventas**			162,41	
	1.1.06	**Inventario de Mercadería**				162,41
	1.1.06.01	Mercadería Tarifa 0%		162,41		
		P/R Venta a precio de Costo				
31-jul-13		105	11/105			
	1.1.02	**Banco Pichincha Cuenta Ahorros#3493754100**			183,91	
	1.1.01	**Caja**				183,91
		P/R Deposito en Banco Pichincha Efectivo de caja				
31-jul-13		106	11/106			
	1.1.01	**Caja**			391,50	
	4.1.01	**Ventas**				391,50
	4.1.01.01	Ventas Tarifa 0%		391,50		
		P/R Ventas del día según Anexo No 29				
31-jul-13		107	11/107			
	5.1.01	**Costo de Ventas**			321,73	
	1.1.06	**Inventario de Mercadería**				321,73
	1.1.06.01	Mercadería Tarifa 0%		321,73		
		P/R Venta a precio de Costo				
		SUMAN Y PASAN==========>			165.381,58	165.381,58

RIERA COMERCIO AGRÍCOLA
LIBRO DIARIO
Del 01 de Julio al 30 de Septiembre del 2013
EXPRESADO EN USD$

Folio No. 12

FECHA	CÓDIGO	DETALLE	REF	PARCIAL	DEBE	HABER
		VIENEN ==========>			165.381,58	165.381,58
31-jul-13		108	12/108			
	2.1.01	**Cuentas por Pagar**			193,79	
	2.1.01.01	Sinternac S.A.		193,79		
	1.1.01	**Caja**				193,79
		P/R Pago de Fact. No.001-001-000086834 Sinternac S.A.				
31-jul-13		109	12/109			
	5.2.01	**Salario Básico Unificado**			648,00	
	5.2.04	**Aportes IESS**			78,73	
	5.2.04.01	Aporte Patronal (11,15%)		72,25		
	5.2.04.02	Aporte Patronal lece - Secap (1%)		6,48		
	5.2.03	**Fondos de Reserva**			53,98	
	1.1.11	**Anticipo a Empleados**				
	1.1.11.01	Añazco Diaz Rosa Mónica		100,00		250,00
	1.1.11.02	Vacacela Belduma Santos Rufino		150,00		
	1.1.12	**Prestamos a Empleados**				
	1.1.12.01	Añazco Diaz Rosa Mónica		50,00		100,00
	1.1.12.02	Vacacela Belduma Santos Rufino		50,00		
	2.1.08	**IESS por Pagar**				139,32
	2.1.08.01	Aporte Personal Por Pagar (9,35%)		60,59		
	2.1.08.02	Aporte Patronal Por Pagar (11,15%)		72,25		
	2.1.08.03	Secap-lece Por Pagar (1%)		6,48		
	1.1.01	**Caja**				291,39
		P/R Para registrar pago de Sueldos mes de Julio del 2013				
31-jul-13		110	12/110			
	2.1.03	**Retención 1% Impuesto a la Renta por Pagar**			65,44	
	2.1.04	**Retención 2% Impuesto a la Renta por Pagar**			2,08	
	2.1.05	**Retención Iva 30% Bienes por Pagar**			2,92	
	1.1.10	**Crédito Tributario**			24,82	
	1.1.07	**Iva Pagado 12%**				24,82
	1.1.02	**Banco Pichincha Cuenta Ahorros#3493754100**				70,44
		P/R Para registrar liquidación de IVA e Imp. Rent/IVA mes Julio				
31-jul-13		111	12/111			
	5.2.02	**Beneficios Sociales**			134,00	
	5.2.2.01	Décimo Tercera Remuneración		54,00		
	5.2.2.02	Décimo Cuarta Remuneración		53,00		
	5.2.2.03	Vacaciones		27,00		
	2.1.10	**Beneficios Sociales por Pagar**				
	2.1.10.01	Décimo Tercera Remuneración		54,00		134,00
	2.1.10.02	Décimo Cuarta Remuneración		53,00		
	2.1.10.03	Vacaciones		27,00		
		P/R Beneficios Sociales mes de Julio				
31-jul-13		112	12/112			
	1.1.01	**Caja**			300,00	
	1.1.02	**Banco Pichincha Cuenta Ahorros#3493754100**				300,00
		P/R Retiro de efectivo para realizar varios pagos				
01-ago-13		113	12/113			
	1.1.06	**Inventario de Mercadería**			170,00	
	1.1.06.01	Mercadería Tarifa 0%		170,00		
	2.1.03	**Retención 1% Impuesto a la Renta por Pagar**				1,70
	1.1.01	**Caja**				168,30
		P/R Compras del día según Anexo No 15				
02-ago-13		114	12/114			
	1.1.02	**Banco Pichincha Cuenta Ahorros#3493754100**			92,00	
	1.1.01	**Caja**				92,00
		P/R Deposito en Banco Pichincha Efectivo de caja				
		SUMAN Y PASAN==========>			167.147,35	167.147,35

RIERA COMERCIO AGRÍCOLA
LIBRO DIARIO
Del 01 de Julio al 30 de Septiembre del 2013
EXPRESADO EN USD$

Folio No. 13

FECHA	CÓDIGO	DETALLE	REF	PARCIAL	DEBE	HABER
		VIENEN ==========>			167.147,35	167.147,35
02-ago-13		115	13/115			
	1.1.01	**Caja**			53,30	
	4.1.01	**Ventas**				53,30
	4.1.01.01	Ventas Tarifa 0%		53,30		
		P/R Ventas del día según Anexo No 30				
02-ago-13		116	13/116			
	5.1.01	**Costo de Ventas**			40,34	
	1.1.06	**Inventario de Mercadería**				40,34
	1.1.06.01	Mercadería Tarifa 0%		40,34		
		P/R Venta a precio de Costo				
02-ago-13		117	13/117			
	1.1.06	**Inventario de Mercadería**			126,00	
	1.1.06.01	Mercadería Tarifa 0%		126,00		
	2.1.03	**Retención 1% Impuesto a la Renta por Pagar**				1,26
	1.1.01	**Caja**				124,74
		P/R Compras del día según Anexo No 16				
03-ago-13		118	13/118			
	1.1.01	**Caja**			36,50	
	4.1.01	**Ventas**				
	4.1.01.01	Ventas Tarifa 0%		36,50		36,50
		P/R Ventas del día según Anexo No 31				
03-ago-13		119	13/119			
	5.1.01	**Costo de Ventas**			27,46	
	1.1.06	**Inventario de Mercadería**				27,46
	1.1.06.01	Mercadería Tarifa 0%		27,46		
		P/R Venta a precio de Costo				
03-ago-13		120	13/120			
	5.2.14	**Otros**			5,40	
	2.1.03	**Retención 1% Impuesto a la Renta por Pagar**				0,05
	1.1.01	**Caja**				5,35
		P/R Pago de fact. No. 001-001-000006303 compra de fundas				
04-ago-13		121	13/121			
	1.1.01	**Caja**			19,50	
	4.1.01	**Ventas**				
	4.1.01.01	Ventas Tarifa 0%		19,50		19,50
		P/R Ventas del día según Anexo No 32				
04-ago-13		122	13/122			
	5.1.01	**Costo de Ventas**			16,15	
	1.1.06	**Inventario de Mercadería**				
	1.1.06.01	Mercadería Tarifa 0%		16,15		16,15
		P/R Venta a precio de Costo				
05-ago-13		123	13/123			
	1.1.01	**Caja**			126,00	
	4.1.01	**Ventas**				126,00
	4.1.01.01	Ventas Tarifa 0%		126,00		
		P/R Ventas del día según Anexo No 33				
05-ago-13		124				
	5.1.01	**Costo de Ventas**	13/124		97,49	
	1.1.06	**Inventario de Mercadería**				
	1.1.06.01	Mercadería Tarifa 0%		97,49		97,49
		P/R Venta a precio de Costo				
05-ago-13		125	13/125			
	1.1.06	**Inventario de Mercadería**			30,56	
	1.1.06.01	Mercadería Tarifa 0%		30,56		
		SUMAN Y PASAN==========>			167.726,05	167.695,49

RIERA COMERCIO AGRÍCOLA
LIBRO DIARIO
Del 01 de Julio al 30 de Septiembre del 2013
EXPRESADO EN USD$

Folio No. 14

FECHA	CODIGO	DETALLE	REF	PARCIAL	DEBE	HABER
		VIENEN ==========>			167.726,05	167.695,49
	2.1.03	**Retención 1% Impuesto a la Renta por Pagar**				0,31
	1.1.01	**Caja**				30,25
		P/R Compras del día según Anexo No 17				
05-ago-13		126	14/126			
	2.1.01	**Cuentas por Pagar**			97,89	
	2.1.01.12	Rong Yin Zhang		97,89		
	1.1.02	Banco Pichincha Cuenta Ahorros#3493754100				97,89
		P/R Pago Fact. No.001-190-017700066 y 001-190-017703662 Otecel S. A.				
06-ago-13		127	14/127			
	1.1.01	**Caja**			49,80	
	4.1.01	**Ventas**				
	4.1.01.01	Ventas Tarifa 0%		49,80		49,80
		P/R Ventas del día según Anexo No 34				
06-ago-13		128	14/128			
	5.1.01	**Costo de Ventas**			37,72	
	1.1.06	**Inventario de Mercadería**				
	1.1.06.01	Mercadería Tarifa 0%		37,72		37,72
		P/R Venta a precio de Costo				
07-ago-13		129	14/129			
	1.1.02	**Banco Pichincha Cuenta Ahorros#3493754100**			124,76	
	1.1.01	**Caja**		124,76		124,76
		P/R Deposito en Banco Pichincha Efectivo de caja				
07-ago-13		130	14/130			
	1.1.01	**Caja**			8,50	
	4.1.01	**Ventas**				8,50
	4.1.01.01	Ventas Tarifa 0%		8,50		
		P/R Ventas del día según Anexo No 35				
07-ago-13		131	14/131			
	5.1.01	**Costo de Ventas**			6,19	
	1.1.06	**Inventario de Mercadería**				6,19
	1.1.06.01	Mercadería Tarifa 0%		6,19		
		P/R Venta a precio de Costo				
07-ago-13		132	14/132			
	1.1.06	**Inventario de Mercadería**			224,00	
	1.1.06.01	Mercadería Tarifa 0%		224,00		
	2.1.03	**Retención 1% Impuesto a la Renta por Pagar**				2,24
	1.1.02	**Banco Pichincha Cuenta Ahorros#3493754100**				221,76
		P/R Compras del día según Anexo No 18				
08-ago-13		133	14/133			
	1.1.02	**Banco Pichincha Cuenta Ahorros#3493754100**			4,89	
	1.1.01	**Caja**				4,89
		P/R Deposito en Banco Pichincha Efectivo de caja				
08-ago-13		134	14/134			
	1.1.01	**Caja**			35,50	
	4.1.01	**Ventas**				35,50
	4.1.01.01	Ventas Tarifa 0%		35,50		
		P/R Ventas del día según Anexo No 36				
08-ago-13		135	14/135			
	5.1.01	**Costo de Ventas**			26,16	
	1.1.06	**Inventario de Mercadería**				26,16
	1.1.06.01	Mercadería Tarifa 0%		26,16		
		P/R Venta a precio de Costo				
08-ago-13		136	14/136			
	1.1.01	**Caja**			342,00	
	1.1.03	**Cuentas por Cobrar**				342,00
		SUMAN Y PASAN==========>			168.683,46	168.683,46

RIERA COMERCIO AGRÍCOLA
LIBRO DIARIO
Del 01 de Julio al 30 de Septiembre del 2013
EXPRESADO EN USD$

Folio No. 15

FECHA	CÓDIGO	DETALLE	REF	PARCIAL	DEBE	HABER
		VIENEN ==========>			168.683,46	168.683,46
	1.1.03.02	Encalada Romero Eder Jackson		342,00		
		P/R pago realizado por Sr. Eder Encalada Fact. No.001-001-000055008				
09-ago-13		137	15/137			
	1.1.02	**Banco Pichincha Cuenta Ahorros#3493754100**			377,50	
	1.1.01	**Caja**				377,50
		P/R Deposito en Banco Pichincha Efectivo de caja				
09-ago-13		138	15/138			
	1.1.01	**Caja**			14,25	
	4.1.01	**Ventas**				
	4.1.01.01	Ventas Tarifa 0%		14,25		14,25
		P/R Ventas del día según Anexo No 37				
09-ago-13		139	15/139			
	5.1.01	**Costo de Ventas**			12,14	
	1.1.06	**Inventario de Mercadería**				12,14
	1.1.06.01	Mercadería Tarifa 0%		12,14		
		P/R Venta a precio de Costo				
09-ago-13		140	15/140			
	5.2.12	**Repuestos Accesorios y Mantenimiento de Vehículo**			137,52	
	1.1.07	**Iva Pagado 12%**			16,50	
	2.1.03	**Retención 1% Impuesto a la Renta por Pagar**				1,16
	2.1.04	**Retención 2% Impuesto a la Renta por Pagar**				0,43
	1.1.02	**Banco Pichincha Cuenta Ahorros#3493754100**				152,43
		P/R Compra de llantas, alineación y balanceo según Fact. 016-001-000041892				
09-ago-13		141	15/141			
	1.1.01	**Caja**			400,00	
	1.1.02	**Banco Pichincha Cuenta Ahorros#3493754100**				400,00
		P/R Efectivo para realizar varios pagos				
09-ago-13		142	15/142			
	1.1.06	**Inventario de Mercadería**			379,68	
	1.1.06.01	Mercadería Tarifa 0%		379,68		
	2.1.03	**Retención 1% Impuesto a la Renta por Pagar**				3,80
	1.1.01	**Caja**				375,88
		P/R Compras del día según Anexo No 19				
10-ago-13		143	15/143			
	1.1.02	**Banco Pichincha Cuenta Ahorros#3493754100**			38,37	
	1.1.01	**Caja**				38,37
		P/R Depósito en Banco Pichincha Efectivo de caja				
10-ago-13		144	15/144			
	1.1.01	**Caja**			5,50	
	4.1.01	**Ventas**				
	4.1.01.01	Ventas Tarifa 0%		5,50		5,50
		P/R Ventas del día según Anexo No 38				
10-ago-13		145	15/145			
	5.1.01	**Costo de Ventas**			4,38	
	1.1.06	**Inventario de Mercadería**				4,38
	1.1.06.01	Mercadería Tarifa 0%		4,38		
		P/R Venta a precio de Costo				
11-ago-13		146	15/146			
	1.1.01	**Caja**			112,80	
	4.1.01	**Ventas**				112,80
	4.1.01.01	Ventas Tarifa 0%		112,80		
		P/R Ventas del día según Anexo No 39				
11-ago-13		147	15/147			
	5.1.01	**Costo de Ventas**			91,76	
	1.1.06	**Inventario de Mercadería**				91,76
		SUMAN Y PASAN==========>			170.273,86	170.273,86

RIERA COMERCIO AGRÍCOLA
LIBRO DIARIO
Del 01 de Julio al 30 de Septiembre del 2013
EXPRESADO EN USD$

Folio No. 16

FECHA	CÓDIGO	DETALLE	REF	PARCIAL	DEBE	HABER
		VIENEN ==========>			170.273,86	170.273,86
	1.1.06.01	Mercadería Tarifa 0%		91,76		
		P/R Venta a precio de Costo				
12-ago-13		148	16/148			
	1.1.02	**Banco Pichincha Cuenta Ahorros#3493754100**			118,30	
	1.1.01	**Caja**				118,30
		P/R Deposito en Banco Pichincha Efectivo de caja				
12-ago-13		149	16/149			
	1.1.01	**Caja**			48,35	
	1.1.09	**Retención en la Fuente del Impuesto a la Renta 1%**			0,40	
	4.1.01	**Ventas**				48,75
	4.1.01.01	Ventas Tarifa 0%		48,75		
		P/R Ventas del día según Anexo No 40				
12-ago-13		150	16/150			
	5.1.01	**Costo de Ventas**			42,76	
	1.1.06	**Inventario de Mercadería**				42,76
	1.1.06.01	Mercadería Tarifa 0%		42,76		
		P/R Venta a precio de Costo				
12-ago-13		151	16/151			
	1.1.06	**Inventario de Mercadería**			113,10	
	1.1.06.01	Mercadería Tarifa 0%		113,10		
	2.1.03	**Retención 1% Impuesto a la Renta por Pagar**				1,13
	2.1.01	**Cuentas por Pagar**				111,97
	2.1.01.09	Ferrasuri Cia. Ltda.		111,97		
		P/R Compras del día según Anexo No 20				
13-ago-13		152	16/152			
	1.1.02	**Banco Pichincha Cuenta Ahorros#3493754100**			48,35	
	1.1.01	**Caja**				48,35
		P/R Deposito en Banco Pichincha Efectivo de caja				
13-ago-13		153	16/153			
	1.1.01	**Caja**			99,50	
	4.1.01	**Ventas**				
	4.1.01.01	Ventas Tarifa 0%		99,50		99,50
		P/R Ventas del día según Anexo No 41				
		154	16/154			
13-ago-13	5.1.01	**Costo de Ventas**			75,62	
	1.1.06	**Inventario de Mercadería**				75,62
	1.1.06.01	Mercadería Tarifa 0%		75,62		
		P/R Venta a precio de Costo				
13-ago-13		155	16/155			
	2.1.01	**Cuentas por Pagar**			307,00	
	2.1.01.01	Sinternac S.A.		307,00		
	1.1.01	**Caja**				100,00
	1.1.02	**Banco Pichincha Cuenta Ahorros#3493754100**				207,00
		P/R Pago de Fact.001-001-00009130 y Fact. 001-001-00009131 Sinternac S.A.				
14-ago-13		156	16/156			
	1.1.06	**Inventario de Mercadería**			150,00	
	1.1.06.01	Mercadería Tarifa 0%		150,00		
	2.1.2.02	**Retención 1% Impuesto a la Renta por Pagar**				1,50
	2.1.01	**Cuentas por Pagar**				148,50
	2.1.01.07	Plasticaucho		148,50		
		P/R Compras del día según Anexo No 21				
14-ago-13		157	16/157			
	1.1.01	**Caja**			61,00	
	4.1.01	**Ventas**				
	4.1.01.01	Ventas Tarifa 0%		61,00		61,00
		SUMAN Y PASAN==========>			171.338,24	171.338,24

RIERA COMERCIO AGRÍCOLA
LIBRO DIARIO
Del 01 de Julio al 30 de Septiembre del 2013
EXPRESADO EN USD$

Folio No. 17

FECHA	CÓDIGO	DETALLE	REF	PARCIAL	DEBE	HABER
		VIENEN ==========>			171.338,24	171.338,24
		P/R Ventas del día según Anexo No 42				
14-ago-13		158	17/158			
	5.1.01	**Costo de Ventas**			50,87	
	1.1.06	**Inventario de Mercadería**				50,87
	1.1.06.01	Mercadería Tarifa 0%		50,87		
		P/R Venta a precio de Costo				
14-ago-13		159	17/159			
	2.1.08	**IESS por Pagar**			139,32	
	2.1.08.01	Aporte Personal Por Pagar (9,35%)		60,59		
	2.1.08.02	Aporte Patronal Por Pagar (11,15%)		72,25		
	2.1.08.03	Secap-lece Por Pagar (1%)		6,48		
	1.1.01	**Caja**				139,32
		P/R Pago Prestaciones Sociales IESS , mes julio-2013				
15-ago-13		160	17/160			
	1.1.01	**Caja**			26,00	
	4.1.01	**Ventas**				26,00
	4.1.01.01	Ventas Tarifa 0%		26,00		
		P/R Ventas del día según Anexo No 43				
15-ago-13		161	17/161			
	5.1.01	**Costo de Ventas**			21,11	
	1.1.06	**Inventario de Mercadería**				
	1.1.06.01	Mercadería Tarifa 0%		21,11		21,11
		P/R Venta a precio de Costo				
15-ago-13		162	17/162			
	2.1.01	**Cuentas por Pagar**			344,52	
	2.1.01.06	Quimica Suiza Industrial Del Ecuador Qsi S.A.		344,52		
	1.1.02	**Banco Pichincha Cuenta Ahorros#3493754100**				344,52
		P/R Pago de Fact. No.003-003-000007079 QSI S.A.				
16-ago-13		163	17/163			
	1.1.01	**Caja**			69,60	
	1.1.09	**Retención en la Fuente del Impuesto a la Renta 1%**			0,20	
	4.1.01	**Ventas**				
	4.1.01.01	Ventas Tarifa 0%		69,80		69,80
		P/R Ventas del día según Anexo No 44				
16-ago-13		164	17/164			
	5.1.01	**Costo de Ventas**			57,19	
	1.1.06	**Inventario de Mercadería**				
	1.1.06.01	Mercadería Tarifa 0%		57,19		57,19
		P/R Venta a precio de Costo				
18-ago-13		165	17/165			
	1.1.01	**Caja**			65,95	
	4.1.01	**Ventas**				
	4.1.01.01	Ventas Tarifa 0%		65,95		65,95
		P/R Ventas del día según Anexo No 45				
18-ago-13		166	17/166			
	5.1.01	**Costo de Ventas**			53,05	
	1.1.06	**Inventario de Mercadería**				53,05
	1.1.06.01	Mercadería Tarifa 0%		53,05		
		P/R Venta a precio de Costo				
19-ago-13		167	17/167			
	1.1.02	**Banco Pichincha Cuenta Ahorros#3493754100**			28,75	
	1.1.01	**Caja**				28,75
		P/R Deposito en Banco Pichincha Efectivo de caja				
19-ago-13		168	17/168			
	1.1.06	**Inventario de Mercadería**			145,35	
		SUMAN Y PASAN==========>			172.340,16	172.194,81

RIERA COMERCIO AGRÍCOLA
LIBRO DIARIO
Del 01 de Julio al 30 de Septiembre del 2013
EXPRESADO EN USD$

Folio No. 18

FECHA	CÓDIGO	DETALLE	REF	PARCIAL	DEBE	HABER
		VIENEN ==========>			172.340,16	172.194,81
	1.1.06.01	Mercadería Tarifa 0%		145,35		
	1.1.01	**Caja**				12,47
	2.1.03	**Retención 1% Impuesto a la Renta por Pagar**				1,46
	2.1.01	**Cuentas por Pagar**				131,42
	2.1.01.10	Proquimsur Cia. Ltda		131,42		
		P/R Compras del día según Anexo No 22				
19-ago-13		169	18/169			
	1.1.01	**Caja**			63,00	
	4.1.01	**Ventas**				
	4.1.01.01	Ventas Tarifa 0%		63,00		63,00
		P/R Ventas del día según Anexo No 46				
19-ago-13		170	18/170			
	5.1.01	**Costo de Ventas**			53,14	
	1.1.06	**Inventario de Mercadería**				
	1.1.06.01	Mercadería Tarifa 0%		53,14		53,14
		P/R Venta a precio de Costo				
20-ago-13		171	18/171			
	1.1.02	**Banco Pichincha Cuenta Ahorros#3493754100**			50,53	
	1.1.01	**Caja**				50,53
		P/R Deposito en Banco Pichincha Efectivo de caja				
20-ago-13		172	18/172			
	1.1.06	**Inventario de Mercadería**			755,90	
	1.1.06.01	Mercadería Tarifa 0%		755,90		
	1.1.01	**Caja**				80,68
	1.1.02	**Banco Pichincha Cuenta Ahorros#3493754100**				287,35
	2.1.03	**Retención 1% Impuesto a la Renta por Pagar**				7,56
	2.1.01	**Cuentas por Pagar**				380,31
	2.1.01.11	Farmagro S.A.		380,31		
		P/R Compras del día según Anexo No 23				
20-ago-13		173	18/173			
	1.1.01	**Caja**			42,00	
	4.1.01	**Ventas**				
	4.1.01.01	Ventas Tarifa 0%		42,00		42,00
		P/R Ventas del día según Anexo No 47				
20-ago-13		174	18/174			
	5.1.01	**Costo de Ventas**			35,70	
	1.1.06	**Inventario de Mercadería**				35,70
	1.1.06.01	Mercadería Tarifa 0%		35,70		
		P/R Venta a precio de Costo				
20-ago-13		175	18/175			
	5.2.05	**Servicios Básicos**			15,18	
	5.2.05.01	Telefonía		15,18		
	1.1.07	**Iva Pagado 12%**			1,82	
	2.1.04	**Retención 2% Impuesto a la Renta por Pagar**				0,30
	1.1.01	**Caja**				16,70
		P/R Pago de Fact. 003-001-000000121 Dishcarecell. Recarga E.				
21-ago-13		176	18/176			
	1.1.01	**Caja**			49,25	
	4.1.01	**Ventas**				
	4.1.01.01	Ventas Tarifa 0%		49,25		49,25
		P/R Ventas del día según Anexo No 48				
21-ago-13		177	18/177			
	5.1.01	**Costo de Ventas**			38,15	
	1.1.06	**Inventario de Mercadería**				38,15
	1.1.06.01	Mercadería Tarifa 0%		38,15		
		SUMAN Y PASAN==========>			173.444,83	173.444,83

RIERA COMERCIO AGRÍCOLA
LIBRO DIARIO
Del 01 de Julio al 30 de Septiembre del 2013
EXPRESADO EN USD$

Folio No. 19

FECHA	CÓDIGO	DETALLE	REF	PARCIAL	DEBE	HABER
		VIENEN ==========>			173.444,83	173.444,83
		P/R Venta a precio de Costo				
21-ago-13		178	19/178			
	1.1.06	**Inventario de Mercadería**			1.040,38	
	1.1.06.01	Mercadería Tarifa 0%		1.040,38		
	1.1.02	**Banco Pichincha Cuenta Ahorros#3493754100**				1.029,98
	2.1.03	**Retención 1% Impuesto a la Renta por Pagar**		10,40		10,40
		P/R Compras del día según Anexo No 24				
22-ago-13		179	19/179			
	5.2.05	**Servicios Básicos**			59,00	
	5.2.05.01	Telefonía		59,00		
	1.1.07	**Iva Pagado 12%**			7,08	
	2.1.04	**Retención 2% Impuesto a la Renta por Pagar**				1,18
	2.1.01	**Cuentas por Pagar**				64,90
	2.1.01.13	Otecel S.A.		64,90		
		P/R Fact. No. 001-190-017939968 Telefonía. Periodo 22 jul al 21 Agosto				
22-ago-13		180	19/180			
	5.2.05	**Servicios Básicos**			29,99	
	5.2.05.01	Telefonía		29,99		
	1.1.07	**Iva Pagado 12%**			3,60	
	2.1.04	**Retención 2% Impuesto a la Renta por Pagar**				0,60
	2.1.01	**Cuentas por Pagar**				32,99
	2.1.01.13	Otecel S.A.		32,99		
		P/R Fact. No. 001-190-017948257 Telefonía. Periodo 22 jul al 21 agosto				
23-ago-13		181	19/181			
	1.1.01	**Caja**			131,50	
	4.1.01	**Ventas**				131,50
	4.1.01.01	Ventas Tarifa 0%		131,50		
		P/R Ventas del día según Anexo No 49				
23-ago-13		182	19/182			
	5.1.01	**Costo de Ventas**			103,63	
	1.1.06	**Inventario de Mercadería**				103,63
	1.1.06.01	Mercadería Tarifa 0%		103,63		
		P/R Venta a precio de Costo				
23-ago-13		183	19/183			
	5.2.13	**Mantenimiento-Local**			31,02	
	1.1.07	**Iva Pagado 12%**			3,72	
	2.1.03	**Retención 1% Impuesto a la Renta por Pagar**				0,31
	1.1.01	**Caja**				34,43
		P/R Pago de fac. 001-001-000013593 Ferreteria El Mono				
23-ago-13		184	19/184			
	2.1.01	**Cuentas por Pagar**			363,53	
	2.1.01.06	Quimica Suiza Industrial Del Ecuador Qsi S.A.		363,53		
	1.1.02	**Banco Pichincha Cuenta Ahorros#3493754100**				363,53
		P/R Pago de Fact. No. 003-003-000007139 QSI S.A.				
24-ago-13		185	19/185			
	1.1.02	**Banco Pichincha Cuenta Ahorros#3493754100**			90,94	
	1.1.01	**Caja**				90,94
		P/R Deposito en Banco Pichincha Efectivo de caja				
24-ago-13		186	19/186			
	1.1.01	**Caja**			5,50	
	4.1.01	**Ventas**				
	4.1.01.01	Ventas Tarifa 0%		5,50		5,50
		P/R Ventas del día según Anexo No 50				
24-ago-13		187	19/187			
	5.1.01	**Costo de Ventas**			4,18	
		SUMAN Y PASAN==========>			175.318,89	175.314,71

RIERA COMERCIO AGRÍCOLA
LIBRO DIARIO
Del 01 de Julio al 30 de Septiembre del 2013
EXPRESADO EN USD$

Folio No. 20

FECHA	CÓDIGO	DETALLE	REF	PARCIAL	DEBE	HABER
		VIENEN ==========>			175.318,89	175.314,71
	1.1.06	**Inventario de Mercadería**				4,18
	1.1.06.01	Mercadería Tarifa 0%		4,18		
		P/R Venta a precio de Costo				
25-ago-13		188	20/188			
	1.1.01	**Caja**			161,30	
	4.1.01	**Ventas**				161,30
	4.1.01.01	Ventas Tarifa 0%		161,30		
		P/R Ventas del día según Anexo No 51				
25-ago-13		189	20/189			
	5.1.01	**Costo de Ventas**			135,04	
	1.1.06	**Inventario de Mercadería**				135,04
	1.1.06.01	Mercadería Tarifa 0%		135,04		
		P/R Venta a precio de Costo				
25-ago-13		190	20/190			
	2.1.01	**Cuentas por Pagar**			228,10	
	2.1.01.11	Farmagro S.A.		228,10		
	1.1.01	**Caja**				228,10
		P/R Pago de Fact. No. 009-001-000022813 Farmagro S.A.				
25-ago-13		191	20/191			
	1.1.06	**Inventario de Mercadería**			215,75	
	1.1.06.01	Mercadería Tarifa 0%		215,75		
	1.1.01	**Caja**				82,17
	2.1.01	**Cuentas por Pagar**				131,42
	2.1.01.10	Proquimsur Cia. Ltda		131,42		
	2.1.03	**Retención 1% Impuesto a la Renta por Pagar**				2,16
		P/R Compras del día según Anexo No 25				
26-ago-13		192	20/192			
	1.1.01	**Caja**			62,60	
	4.1.01	**Ventas**				62,60
	4.1.01.01	Ventas Tarifa 0%		62,60		
		P/R Ventas del día según Anexo No 52				
26-ago-13		193	20/193			
	5.1.01	**Costo de Ventas**			50,75	
	1.1.06	**Inventario de Mercadería**				50,75
	1.1.06.01	Mercadería Tarifa 0%		50,75		
		P/R Venta a precio de Costo				
26-ago-13		194	20/194			
	1.1.06	**Inventario de Mercadería**			2.178,52	
	1.1.06.01	Mercadería Tarifa 0%		2.178,52		
	1.1.02	**Banco Pichincha Cuenta Ahorros#3493754100**				1.272,52
	2.1.01	**Cuentas por Pagar**				884,21
	2.1.01.11	Farmagro S.A.		884,21		
	2.1.03	**Retención 1% Impuesto a la Renta por Pagar**				21,79
		P/R Compras del día según Anexo No 26				
27-ago-13		195	20/195			
	1.1.01	**Caja**			32,75	
	4.1.01	**Ventas**				32,75
	4.1.01.01	Ventas Tarifa 0%		32,75		
		P/R Ventas del día según Anexo No 53				
27-ago-13		196	20/196			
	5.1.01	**Costo de Ventas**			24,70	
	1.1.06	**Inventario de Mercadería**				24,70
	1.1.06.01	Mercadería Tarifa 0%		24,70		
		P/R Venta a precio de Costo				
		SUMAN Y PASAN==========>			178.408,40	178.408,40

RIERA COMERCIO AGRÍCOLA
LIBRO DIARIO
Del 01 de Julio al 30 de Septiembre del 2013
EXPRESADO EN USD$

Folio No. 21

FECHA	CÓDIGO	DETALLE	REF	PARCIAL	DEBE	HABER
		VIENEN ==========>			178.408,40	178.408,40
28-ago-13		197	21/197			
	1.1.01	**Caja**			90,00	
	4.1.01	**Ventas**				90,00
	4.1.01.01	Ventas Tarifa 0%		90,00		
		P/R Ventas del día según Anexo No 54				
28-ago-13		198	21/198			
	5.1.01	**Costo de Ventas**			72,70	
	1.1.06	**Inventario de Mercadería**				72,70
	1.1.06.01	Mercadería Tarifa 0%		72,70		
		P/R Venta a precio de Costo				
28-ago-13		199	21/199			
	1.1.06	**Inventario de Mercadería**			224,00	
	1.1.06.01	Mercadería Tarifa 0%		224,00		
	1.1.02	**Banco Pichincha Cuenta Ahorros#3493754100**				221,76
	2.1.03	**Retención 1% Impuesto a la Renta por Pagar**				2,24
		P/R Compras del día según Anexo No 27				
28-ago-13		200	21/200			
	5.2.08	**Transporte**			3,00	
	2.1.03	**Retención 1% Impuesto a la Renta por Pagar**				0,03
	1.1.01	**Caja**		3,00		2,97
		P/R Pago de Fact. No. 004-001-000034657 Coop. Vencedores del Valle				
29-ago-13		201	21/201			
	1.1.02	**Banco Pichincha Cuenta Ahorros#3493754100**			38,91	
	1.1.01	**Caja**				38,91
		P/R Deposito en Banco Pichincha Efectivo de caja				
29-ago-13		202	21/202			
	5.2.10	**Combustible**			12,50	
	1.1.07	**Iva Pagado 12%**			1,50	
	1.1.02	**Banco Pichincha Cuenta Ahorros#3493754100**		14,00		14,00
		P/R Compra de combustible según Fact. No. 002-001-0678563 Convert S.A.				
29-ago-13		203	21/203			
	5.2.08	**Transporte**			2,00	
	2.1.03	**Retención 1% Impuesto a la Renta por Pagar**				0,02
	1.1.01	**Caja**				1,98
		P/R Pago de Fact. No. 001-001-000003797 Coop. Transporte Tracapelo				
29-ago-13		204	21/204			
	1.1.06	**Inventario de Mercadería**			3.178,14	
	1.1.06.01	Mercadería Tarifa 0%		3.178,14		
	1.1.02	**Banco Pichincha Cuenta Ahorros#3493754100**				266,11
	2.1.1	**Cuentas por Pagar**				2.880,25
	2.1.01.08	Icapar S.A.		522,72		
	2.1.01.11	Farmagro S.A.		2.357,53		
	2.1.03	**Retención 1% Impuesto a la Renta por Pagar**				31,78
		P/R Compras del día según Anexo No 28				
30-ago-13		205	21/205			
	1.1.01	**Caja**			6,50	
	1.1.09	**Retención en la Fuente del Impuesto a la Renta 1%**			5,50	
	1.1.03	**Cuentas por Cobrar**			544,50	
	1.1.03.03	Chorrosa Cia. Ltda.		544,50		
	4.1.01	**Ventas**				556,50
	4.1.01.01	Ventas Tarifa 0%		556,50		
		P/R Ventas del día según Anexo No 55				
30-ago-13		206	21/206			
	5.1.01	**Costo de Ventas**			473,03	
	1.1.06	**Inventario de Mercadería**				473,03
		SUMAN Y PASAN==========>			183.060,68	183.060,68

RIERA COMERCIO AGRÍCOLA
LIBRO DIARIO
Del 01 de Julio al 30 de Septiembre del 2013
EXPRESADO EN USD$

Folio No. 22

FECHA	CÓDIGO	DETALLE	REF	PARCIAL	DEBE	HABER
		VIENEN ==========>			183.060,68	183.060,68
	1.1.06.01	Mercadería Tarifa 0%		473,03		
		P/R Venta a precio de Costo				
30-ago-13		207	22/207			
	2.1.01	**Cuentas por Pagar**			148,50	
	2.1.01.07	Plasticaucho		148,50		
	1.1.02	**Banco Pichincha Cuenta Ahorros#3493754100**				148,50
		V/P. Pago de Fact.001-001-000001239				
31-ago-13		208	22/208			
	1.1.01	**Caja**			221,05	
	4.1.01	**Ventas**				221,05
	4.1.01.01	Ventas Tarifa 0%		221,05		
		P/R Ventas del día según Anexo No 56				
31-ago-13		209	22/209			
	5.1.01	**Costo de Ventas**			175,44	
	1.1.06	**Inventario de Mercadería**				175,44
	1.1.06.01	Mercadería Tarifa 0%		175,44		
		P/R Venta a precio de Costo				
31-ago-13		210	22/210			
	1.1.01	**Caja**			350,00	
	1.1.02	**Banco Pichincha Cuenta Ahorros#3493754100**				350,00
		P/R Retiro de dinero cuenta ahorros# 3493754100 pago sueldos personal				
31-ago-13		211	22/211			
	5.2.01	**Salario Básico Unificado**			648,00	
	5.2.04	**Aportes IESS**			78,73	
	5.2.04.01	Aporte Patronal (11,15%)		72,25		
	5.2.04.02	Aporte Patronal Iece - Secap (1%)		6,48		
	5.2.03	**Fondos de Reserva**			53,98	
	1.1.12	**Prestamos a Empleados**				
	1.1.11.02	Vacacela Belduma Santos Rufino		60,00		60,00
	2.1.08	**IESS por Pagar**				139,32
	2.1.08.01	Aporte Personal Por Pagar (9,35%)		60,59		
	2.1.08.02	Aporte Patronal Por Pagar (11,15%)		72,25		
	2.1.08.03	Secap-Iece Por Pagar (1%)		6,48		
	1.1.01	**Caja**				581,39
		P/R Para registrar pago de Sueldos mes de Agosto del 2013				
31-ago-13		212	22/212			
	5.2.02	**Beneficios Sociales**			134,00	
	5.2.02.01	Décimo Tercera Remuneración		54,00		
	5.2.02.02	Décimo Cuarta Remuneración		53,00		
	5.2.02.03	Vacaciones		27,00		
	2.1.10	**Beneficios Sociales por Pagar**				134,00
	2.1.10.01	Décimo Tercera Remuneración		54,00		
	2.1.10.02	Décimo Cuarta Remuneración		53,00		
	2.1.10.03	Vacaciones		27,00		
		P/R Beneficios Sociales mes de Agosto				
31-ago-13		213	22/213			
	2.1.03	**Retención 1% Impuesto a la Renta por Pagar**			90,90	
	2.1.04	**Retención 2% Impuesto a la Renta por Pagar**			2,51	
	1.1.10	**Crédito Tributario**			34,22	
	1.1.07	**Iva Pagado 12%**				34,22
	1.1.02	**Banco Pichincha Cuenta Ahorros#3493754100**				93,41
		P/R Para registrar liquidación de IVA e Imp. Rent/IVA				
01-sep-13		214	22/214			
	1.1.02	**Banco Pichincha Cuenta Ahorros#3493754100**			48,16	
	1.1.01	**Caja**				48,16
		P/R Depósito en Banco Pichincha Efectivo de caja				
		SUMAN Y PASAN==========>			185.046,17	185.046,17

RIERA COMERCIO AGRÍCOLA
LIBRO DIARIO
Del 01 de Julio al 30 de Septiembre del 2013
EXPRESADO EN USD$

Folio No. 23

FECHA	CÓDIGO	DETALLE	REF	PARCIAL	DEBE	HABER
		VIENEN ==========>			185.046,17	185.046,17
01-sep-13		215	23/215			
	1.1.01	**Caja**			202,75	
	4.1.01	**Ventas**				
	4.1.01.01	Ventas Tarifa 0%		202,75		202,75
		P/R Ventas del día según Anexo No 57				
01-sep-13		216	23/216			
	5.1.01	**Costo de Ventas**			165,29	
	1.1.06	**Inventario de Mercadería**				
	1.1.06.01	Mercadería Tarifa 0%		165,29		165,29
		P/R Venta a precio de Costo				
01-sep-13		217	23/217			
	2.1.01	**Cuentas por Pagar**			131,42	
	2.1.01.10	Proquimsur Cia. Ltda		131,42		
	1.1.01	**Caja**				131,42
		P/R Pago de fact. No.001-001-0016709 Proquimsur Cia. Ltda.				
01-sep-13		218	23/218			
	5.2.11	**Refrigerio**			26,78	
	1.1.07	**Iva Pagado 12%**			3,21	
	2.1.04	**Retención 2% Impuesto a la Renta por Pagar**				0,54
	2.1.06	**Retención Iva 70% Servicios por Pagar**				2,25
	1.1.01	**Caja**				27,20
		P/R Pago de Fact. No.002-001-000036336 Coffe Ice.				
02-sep-13		219	23/219			
	1.1.02	**Banco Pichincha Cuenta Ahorros#3493754100**			44,12	
	1.1.01	**Caja**				44,12
		P/R Deposito en Banco Pichincha Efectivo de caja				
02-sep-13		220	23/220			
	1.1.06	**Inventario de Mercadería**			22,20	
	1.1.06.01	Mercadería Tarifa 0%		22,20		
	2.1.03	**Retención 1% Impuesto a la Renta por Pagar**				0,22
	1.1.01	**Caja**				21,98
		P/R Compras del día según Anexo No 29				
02-sep-13		221	23/221			
	1.1.01	**Caja**			71,80	
	1.1.09	**Retención en la Fuente del Impuesto a la Renta 1%**			0,50	
	4.1.01	**Ventas**				72,30
	4.1.01.01	Ventas Tarifa 0%		72,30		
		P/R Ventas del día según Anexo No 58				
02-sep-13		222	23/222			
	5.1.01	**Costo de Ventas**			59,78	
	1.1.06	**Inventario de Mercadería**				
	1.1.06.01	Mercadería Tarifa 0%		59,78		59,78
		P/R Venta a precio de Costo				
03-sep-13		223	23/223			
	1.1.02	**Banco Pichincha Cuenta Ahorros#3493754100**			49,82	
	1.1.01	**Caja**				49,82
		P/R Deposito en Banco Pichincha Efectivo de caja				
03-sep-13		224	23/224			
	1.1.06	**Inventario de Mercadería**			282,02	
	1.1.06.01	Mercadería Tarifa 0%		282,02		
	2.1.03	**Retención 1% Impuesto a la Renta por Pagar**		2,82		2,82
	1.1.02	**Banco Pichincha Cuenta Ahorros#3493754100**				279,20
		P/R Compras del día según Anexo No 30				
		SUMAN Y PASAN==========>			186.105,86	186.105,86

RIERA COMERCIO AGRÍCOLA
LIBRO DIARIO
Del 01 de Julio al 30 de Septiembre del 2013
EXPRESADO EN USD$

Folio No. 24

FECHA	CÓDIGO	DETALLE	REF	PARCIAL	DEBE	HABER
		VIENEN ==========>			186.105,86	186.105,86
03-sep-13		225	24/225			
	1.1.01	**Caja**			16,45	
	4.1.01	**Ventas**				16,45
	4.1.01.01	Ventas Tarifa 0%		16,45		
		P/R Ventas del día según Anexo No 59				
03-sep-13		226	24/226			
	5.1.01	**Costo de Ventas**			12,43	
	1.1.06	**Inventario de Mercadería**				12,43
	1.1.06.01	Mercadería Tarifa 0%		12,43		
		P/R Venta a precio de Costo				
03-sep-13		227	24/227			
	1.1.04	**Suministros de Oficina**			10,00	
	1.1.07	**Iva Pagado 12%**			1,20	
	2.1.04	**Retención 2% Impuesto a la Renta por Pagar**				0,20
	2.1.06	**Retención Iva 70% Servicios por Pagar**				0,84
	1.1.01	**Caja**				10,16
		P/R Pago de Fact. 001-001-000011196 Impresos Boyaca				
04-sep-13		228	24/228			
	1.1.01	**Caja**			19,70	
	4.1.01	**Ventas**				
	4.1.01.01	Ventas Tarifa 0%		19,70		19,70
		P/R Ventas del día según Anexo No 60				
04-sep-13		229	24/229			
	5.1.01	**Costo de Ventas**			13,93	
	1.1.06	**Inventario de Mercadería**				13,93
	1.1.06.01	Mercadería Tarifa 0%		13,93		
		P/R Venta a precio de Costo				
04-sep-13		230	24/230			
	2.1.01	**Cuentas por Pagar**			985,90	
	2.1.01.11	Farmagro S.A.		985,90		
	1.1.02	**Banco Pichincha Cuenta Ahorros#3493754100**				985,90
		P/R Pago de Fact. 009-001-000023006 Farmagro S.A.				
04-sep-13		231	24/231			
	2.1.01	**Cuentas por Pagar**			97,89	
	2.1.01.12	Rong Yin Zhang		97,89		
	1.1.02	**Banco Pichincha Cuenta Ahorros#3493754100**				97,89
		P/R Pago Fact. No.001-190-017700066 y 001-190-017703662 Otecel S. A.				
05-sep-13		232	24/232			
	1.1.02	**Banco Pichincha Cuenta Ahorros#3493754100**			25,25	
	1.1.01	**Caja**				25,25
		P/R Deposito en Banco Pichincha Efectivo de caja				
05-sep-13		233	24/233			
	1.1.01	**Caja**			48,40	
	4.1.01	**Ventas**				48,40
	4.1.01.01	Ventas Tarifa 0%		48,40		
		P/R Ventas del día según Anexo No 61				
05-sep-13		234	24/234			
	5.1.01	**Costo de Ventas**			37,26	
	1.1.06	**Inventario de Mercadería**				37,26
	1.1.06.01	Mercadería Tarifa 0%		37,26		
		P/R Venta a precio de Costo				
05-sep-13		235	24/235			
	2.1.01	**Cuentas por Pagar**			200,00	
	2.1.01.08	Icapar S.A.		200,00		
	1.1.02	**Banco Pichincha Cuenta Ahorros#3493754100**				200,00
		SUMAN Y PASAN==========>			187.574,28	187.574,28

RIERA COMERCIO AGRÍCOLA
LIBRO DIARIO
Del 01 de Julio al 30 de Septiembre del 2013
EXPRESADO EN USD$

Folio No. 25

FECHA	CÓDIGO	DETALLE	REF	PARCIAL	DEBE	HABER
		VIENEN ==========>			187.574,28	187.574,28
		P/R Abono a Fact. 001-001-000037279 Icapar				
06-sep-13		236	25/236			
	1.1.02	**Banco Pichincha Cuenta Ahorros#3493754100**			48,40	
	1.1.01	**Caja**				48,40
		P/R Deposito en Banco Pichincha Efectivo de caja				
06-sep-13		237	25/237			
	1.1.01	**Caja**			102,40	
	4.1.01	**Ventas**				102,40
	4.1.01.01	Ventas Tarifa 0%		102,40		
		P/R Ventas del día según Anexo No 62				
06-sep-13		238	25/238			
	5.1.01	**Costo de Ventas**			80,65	
	1.1.06	**Inventario de Mercadería**				80,65
	1.1.06.01	Mercadería Tarifa 0%		80,65		
		P/R Venta a precio de Costo				
07-sep-13		239	25/239			
	1.1.02	**Banco Pichincha Cuenta Ahorros#3493754100**			102,40	
	1.1.01	**Caja**				102,40
		P/R Deposito en Banco Pichincha Efectivo de caja				
07-sep-13		240	25/240			
	1.1.01	**Caja**			63,10	
	4.1.01	**Ventas**				
	4.1.01.01	Ventas Tarifa 0%		63,10		63,10
		P/R Ventas del día según Anexo No 63				
07-sep-13		241	25/241			
	5.1.01	**Costo de Ventas**			51,78	
	1.1.06	**Inventario de Mercadería**				51,78
	1.1.06.01	Mercadería Tarifa 0%		51,78		
		P/R Venta a precio de Costo				
08-sep-13		242	25/242			
	1.1.02	**Banco Pichincha Cuenta Ahorros#3493754100**			63,10	
	1.1.01	**Caja**				63,10
		P/R Depósito en Banco Pichincha Efectivo de caja				
08-sep-13		243	25/243			
	1.1.01	**Caja**			9,50	
	4.1.01	**Ventas**				9,50
	4.1.01.01	Ventas Tarifa 0%		9,50		
		P/R Ventas del día según Anexo No 64				
08-sep-13		244	25/244			
	5.1.01	**Costo de Ventas**			7,67	
	1.1.06	**Inventario de Mercadería**				7,67
	1.1.06.01	Mercadería Tarifa 0%		7,67		
		P/R Venta a precio de Costo				
08-sep-13		245	25/245			
	2.1.01	**Cuentas por Pagar**			131,42	
	2.1.01.10	Proquimsur Cia. Ltda		131,42		
	1.1.02	**Banco Pichincha Cuenta Ahorros#3493754100**				131,42
		P/R Pago de Fact. No.001-001-0016819 Proquimsur Cia. Ltda.				
09-sep-13		246	25/246			
	1.1.01	**Caja**			151,00	
	4.1.01	**Ventas**				151,00
	4.1.01.01	Ventas Tarifa 0%		151,00		
		P/R Ventas del día según Anexo No 65				
		SUMAN Y PASAN==========>			188.385,70	188.385,70

RIERA COMERCIO AGRÍCOLA
LIBRO DIARIO
Del 01 de Julio al 30 de Septiembre del 2013
EXPRESADO EN USD$

Folio No. 26

FECHA	CÓDIGO	DETALLE	REF	PARCIAL	DEBE	HABER
		VIENEN ==========>			188.385,70	188.385,70
09-sep-13		247	26/247			
	5.1.01	**Costo de Ventas**			129,08	
	1.1.06	**Inventario de Mercadería**				129,08
	1.1.06.01	Mercadería Tarifa 0%		129,08		
		P/R Venta a precio de Costo				
10-sep-13		248	26/248			
	1.1.02	**Banco Pichincha Cuenta Ahorros#3493754100**			151,00	
	1.1.01	**Caja**				151,00
		P/R Deposito en Banco Pichincha Efectivo de caja				
10-sep-13		249	26/249			
	1.1.01	**Caja**			54,30	
	4.1.01	**Ventas**				
	4.1.01.01	Ventas Tarifa 0%		54,30		54,30
		P/R Ventas del día según Anexo No 66				
10-sep-13		250	26/250			
	5.1.01	**Costo de Ventas**			40,97	
	1.1.06	**Inventario de Mercadería**				40,97
	1.1.06.01	Mercadería Tarifa 0%		40,97		
		P/R Venta a precio de Costo				
10-sep-13		251	26/251			
	2.1.08	**IESS por Pagar**			139,32	
	2.1.08.01	Aporte Personal Por Pagar (9,35%)		60,59		
	2.1.08.02	Aporte Patronal Por Pagar (11,15%)		72,25		
	2.1.08.03	Secap-lece Por Pagar (1%)		6,48		
	1.1.01	**Caja**				139,32
		P/R Pago de planilla IESS mes Agosto				
11-sep-13		252	26/252			
	1.1.01	**Caja**			510,45	
	4.1.01	**Ventas**				510,45
	4.1.01.01	Ventas Tarifa 0%		510,45		
		P/R Ventas del día según Anexo No 67				
11-sep-13		253	26/253			
	5.1.01	**Costo de Ventas**			425,44	
	1.1.06	**Inventario de Mercadería**				425,44
	1.1.06.01	Mercadería Tarifa 0%		425,44		
		P/R Venta a precio de Costo				
13-sep-13		254	26/254			
	1.1.02	**Banco Pichincha Cuenta Ahorros#3493754100**			380,95	
	1.1.01	**Caja**				380,95
		P/R Deposito en Banco Pichincha Efectivo de caja				
13-sep-13		255	26/255			
	1.1.01	**Caja**			171,92	
	1.1.09	**Retención en la Fuente del Impuesto a la Renta 1%**			0,08	
	4.1.01	**Ventas**				172,00
	4.1.01.01	Ventas Tarifa 0%		172,00		
		P/R Ventas del día según Anexo No 68				
13-sep-13		256	26/256			
	5.1.01	**Costo de Ventas**			130,86	
	1.1.06	**Inventario de Mercadería**				130,86
	1.1.06.01	Mercadería Tarifa 0%		130,86		
		P/R Venta a precio de Costo				
13-sep-13		257	26/257			
	1.1.06	**Inventario de Mercadería**			57,80	
	1.1.06.01	Mercadería Tarifa 0%		57,80		
	2.1.03	**Retención 1% Impuesto a la Renta por Pagar**				0,58
		SUMAN Y PASAN==========>			190.577,87	190.520,65

RIERA COMERCIO AGRÍCOLA
LIBRO DIARIO
Del 01 de Julio al 30 de Septiembre del 2013
EXPRESADO EN USD$

Folio No. 27

FECHA	CÓDIGO	DETALLE	REF	PARCIAL	DEBE	HABER
		VIENEN ==========>			190.577,87	190.520,65
	1.1.01	**Caja**				57,22
		P/R Compras del día según Anexo No 31				
13-sep-13		258	27/258			
	2.1.01	**Cuentas por Pagar**			51,97	
	2.1.01.09	Ferrasuri Cia. Ltda.		51,97		
	1.1.01	**Caja**				51,97
		P/R Pago de Fact. 001-001-000000082 ferrasuri Cia. Ltda.				
14-sep-13		259	27/259			
	1.1.02	**Banco Pichincha Cuenta Ahorros#3493754100**			61,09	
	1.1.01	**Caja**				61,09
		P/R Depósito en Banco Pichincha Efectivo de caja				
14-sep-13		260	27/260			
	1.1.01	**Caja**			67,45	
	4.1.01	**Ventas**				67,45
	4.1.01.01	Ventas Tarifa 0%		67,45		
		P/R Ventas del día según Anexo No 69				
14-sep-13		261	27/261			
	5.1.01	**Costo de Ventas**			54,48	
	1.1.06	**Inventario de Mercadería**				54,48
	1.1.06.01	Mercadería Tarifa 0%		54,48		
		P/R Venta a precio de Costo				
15-sep-13		262	27/262			
	1.1.02	**Banco Pichincha Cuenta Ahorros#3493754100**			67,45	
	1.1.01	**Caja**				67,45
		P/R Deposito en Banco Pichincha Efectivo de caja				
15-sep-13		263	27/263			
	1.1.01	**Caja**			344,50	
	1.1.03	**Cuentas por Cobrar**				344,50
	1.1.03.03	Chorrosa Cia. Ltda.		344,50		
		P/R Pago de Fact. 001-001-000055098 Chorrosa Cia. Ltda.				
15-sep-13		264	27/264			
	1.1.01	**Caja**			38,85	
	1.1.09	**Retención en la Fuente del Impuesto a la Renta 1%**			0,15	
	4.1.01	**Ventas**				39,00
	4.1.01.01	Ventas Tarifa 0%		39,00		
		P/R Ventas del día según Anexo No 70				
15-sep-13		265	27/265			
	5.1.01	**Costo de Ventas**			32,21	
	1.1.06	**Inventario de Mercadería**				32,21
	1.1.06.01	Mercadería Tarifa 0%		32,21		
		P/R Venta a precio de Costo				
16-sep-13		266	27/266			
	1.1.02	**Banco Pichincha Cuenta Ahorros#3493754100**			383,50	
	1.1.01	**Caja**				383,50
		P/R Depósito en Banco Pichincha Efectivo de caja				
16-sep-13		267	27/267			
	1.1.01	**Caja**			7,25	
	4.1.01	**Ventas**				7,25
	4.1.01.01	Ventas Tarifa 0%		7,25		
		P/R Ventas del día según Anexo No 71				
16-sep-13		268	27/268			
	5.1.01	**Costo de Ventas**			5,31	
	1.1.06	**Inventario de Mercadería**				5,31
	1.1.06.01	Mercadería Tarifa 0%		5,31		
		P/R Venta a precio de Costo				
		SUMAN Y PASAN==========>			191.692,08	191.692,08

RIERA COMERCIO AGRÍCOLA
LIBRO DIARIO
Del 01 de Julio al 30 de Septiembre del 2013
EXPRESADO EN USD$

Folio No. 28

FECHA	CÓDIGO	DETALLE	REF	PARCIAL	DEBE	HABER
		VIENEN ==========>			191.692,08	191.692,08
16-sep-13		269	28/269			
	5.2.08	**Transporte**			5,00	
	2.1.03	**Retención 1% Impuesto a la Renta por Pagar**				0,05
	1.1.01	**Caja**				4,95
		P/R Pago de Fact. 011-001-000068200 Coop. Panamericana				
17-sep-13		270	28/270			
	1.1.06	**Inventario de Mercadería**			40,00	
	1.1.06.01	Mercadería Tarifa 0%		40,00		
	2.1.03	**Retención 1% Impuesto a la Renta por Pagar**				0,40
	1.1.01	**Caja**				39,60
		P/R Compras del día según Anexo No 32				
18-sep-13		271	28/271			
	1.1.01	**Caja**			31,94	
	1.1.09	**Retención en la Fuente del Impuesto a la Renta 1%**			0,06	
	4.1.01	**Ventas**				32,00
	4.1.01.01	Ventas Tarifa 0%		32,00		
		P/R Ventas del día según Anexo No 72				
18-sep-13		272	28/272			
	5.1.01	**Costo de Ventas**			24,83	
	1.1.06	**Inventario de Mercadería**				24,83
	1.1.06.01	Mercadería Tarifa 0%		24,83		
		P/R Venta a precio de Costo				
18-sep-13		273	28/273			
	5.2.08	**Transporte**			3,00	
	2.1.03	**Retención 1% Impuesto a la Renta por Pagar**		0,03		0,03
	1.1.01	**Caja**				2,97
		P/R Pago de Fact. 007-001-0000462132 Coop. Panamericana				
18-sep-13		274	28/274			
	2.1.01	**Cuentas por Pagar**			380,31	
	2.1.01.11	Farmagro S.A.		380,31		
	1.1.02	**Banco Pichincha Cuenta Ahorros#3493754100**				380,31
		P/R Pago de Fact. 009-001-000022927 Farmagro S.A.				
19-sep-13		275	28/275			
	1.1.01	**Caja**			36,75	
	4.1.01	**Ventas**				36,75
	4.1.01.01	Ventas Tarifa 0%		36,75		
		P/R Ventas del día según Anexo No 73				
19-sep-13		276	28/276			
	5.1.01	**Costo de Ventas**			30,41	
	1.1.06	**Inventario de Mercadería**				30,41
	1.1.06.01	Mercadería Tarifa 0%		30,41		
		P/R Venta a precio de Costo				
19-sep-13		277	28/277			
	2.1.01	**Cuentas por Pagar**			1.000,00	
	2.1.01.11	Farmagro S.A.		1.000,00		
	1.1.02	**Banco Pichincha Cuenta Ahorros#3493754100**				1.000,00
		P/R Pago de Fact. 009-001-000023006 Farmagro S.A.				
20-sep-13		278	28/278			
	1.1.02	**Banco Pichincha Cuenta Ahorros#3493754100**			28,16	
	1.1.01	**Caja**				28,16
		P/R Deposito en Banco Pichincha Efectivo de caja				
20-sep-13		279	28/279			
	1.1.01	**Caja**			30,70	
	1.1.09	**Retención en la Fuente del Impuesto a la Renta 1%**			0,06	
	4.1.01	**Ventas**				30,46
		SUMAN Y PASAN==========>			193.303,29	193.302,99

RIERA COMERCIO AGRÍCOLA
LIBRO DIARIO
Del 01 de Julio al 30 de Septiembre del 2013
EXPRESADO EN USD$

Folio No. 29

FECHA	CÓDIGO	DETALLE	REF	PARCIAL	DEBE	HABER
		VIENEN ==========>			193.303,29	193.302,99
	4.1.01.01	Ventas Tarifa 0%		28,00		
	4.1.01.02	Ventas Tarifa 12%		2,46		
	2.1.02	**Iva Cobrado 12%**				0,30
		P/R Ventas del día según Anexo No 74				
20-sep-13		280	29/280			
	5.1.01	**Costo de Ventas**			24,03	
	1.1.06	**Inventario de Mercadería**				24,03
	1.1.06.01	Mercadería Tarifa 0%		24,03		
		P/R Venta a precio de Costo				
21-sep-13		281	29/281			
	1.1.02	**Banco Pichincha Cuenta Ahorros#3493754100**			30,70	
	1.1.01	**Caja**				30,70
		P/R Depósito en Banco Pichincha Efectivo de caja				
21-sep-13		282	29/282			
	1.1.01	**Caja**			68,25	
	4.1.01	**Ventas**				68,25
	4.1.01.01	Ventas Tarifa 0%		68,25		
		P/R Ventas del día según Anexo No 75				
21-sep-13		283	29/283			
	5.1.01	**Costo de Ventas**			52,53	
	1.1.06	**Inventario de Mercadería**				52,53
	1.1.06.01	Mercadería Tarifa 0%		52,53		
		P/R Venta a precio de Costo				
22-sep-13		284	29/284			
	1.1.02	**Banco Pichincha Cuenta Ahorros#3493754100**			68,25	
	1.1.01	**Caja**				68,25
		P/R Deposito en Banco Pichincha Efectivo de caja				
22-sep-13		285	29/285			
	1.1.01	**Caja**			744,10	
	4.1.01	**Ventas**				744,10
	4.1.01.01	Ventas Tarifa 0%		744,10		
		P/R Ventas del día según Anexo No 76				
22-sep-13		286	29/286			
	5.1.01	**Costo de Ventas**			631,31	
	1.1.06	**Inventario de Mercadería**				631,31
	1.1.06.01	Mercadería Tarifa 0%		631,31		
		P/R Venta a precio de Costo				
22-sep-13		287	29/287			
	5.2.05	**Servicios Básicos**			59,00	
	5.2.05.01	Telefonía		59,00		
	1.1.07	**Iva Pagado 12%**			7,08	
	2.1.04	**Retención 2% Impuesto a la Renta por Pagar**				1,18
	2.1.01	**Cuentas por Pagar**				64,90
	2.1.01.13	Otecel S.A.		64,90		
		P/R Fact. No. 001-190-018192880 Telefonía. Periodo 22 Agosto al 21 Sept)				
22-sep-13		288	29/288			
	5.2.05	**Servicios Básicos**			29,99	
	5.2.05.01	Telefonía		29,99		
	1.1.07	**Iva Pagado 12%**			3,60	
	2.1.04	**Retención 2% Impuesto a la Renta por Pagar**				0,60
	2.1.01	**Cuentas por Pagar**				32,99
	2.1.01.13	Otecel S.A.		32,99		
		P/R Fact. No. 001-190-018201438 Telefonía. Periodo 22 Agosto al 21 Sept)				
23-sep-13		289	29/289			
	1.1.02	**Banco Pichincha Cuenta Ahorros#3493754100**			744,10	
		SUMAN Y PASAN==========>			195.766,23	195.022,13

RIERA COMERCIO AGRÍCOLA
LIBRO DIARIO
Del 01 de Julio al 30 de Septiembre del 2013
EXPRESADO EN USD$

Folio No. 30

FECHA	CÓDIGO	DETALLE	REF	PARCIAL	DEBE	HABER
		VIENEN ==========>			195.766,23	195.022,13
	1.1.01	**Caja**				744,10
		P/R Deposito en Banco Pichincha Efectivo de caja				
23-sep-13		290	30/290			
	1.1.06	**Inventario de Mercadería**			291,26	
	1.1.06.01	Mercadería Tarifa 0%		291,26		
	2.1.03	**Retención 1% Impuesto a la Renta por Pagar**				2,91
	1.1.02	**Banco Pichincha Cuenta Ahorros#3493754100**				288,35
		P/R Compra a Ecuaquimica según Anexo 33				
23-sep-13		291	30/291			
	1.1.01	**Caja**			41,67	
	1.1.09	**Retención en la Fuente del Impuesto a la Renta 1%**			0,33	
	4.1.01	**Ventas**				42,00
	4.1.01.01	Ventas Tarifa 0%		42,00		
		P/R Ventas del día según Anexo No 77				
23-sep-13		292	30/292			
	5.1.01	**Costo de Ventas**			33,00	
	1.1.06	**Inventario de Mercadería**				33,00
	1.1.06.01	Mercadería Tarifa 0%		33,00		
		P/R Venta a precio de Costo				
23-sep-13		293	30/293			
	2.1.01	**Cuentas por Pagar**			884,21	
	2.1.01.11	Farmagro S.A.		884,21		
	1.1.02	**Banco Pichincha Cuenta Ahorros#3493754100**				884,21
		P/R Pago de Fact. 009-001-000022970 Farmagro S.A.				
23-sep-13		294	30/294			
	5.2.05	**Servicios Básicos**			75,89	
	5.2.05.02	Internet		75,89		
	1.1.07	**Iva Pagado 12%**			9,11	
	2.1.04	**Retención 2% Impuesto a la Renta por Pagar**				1,52
	2.1.06	**Retención Iva 70% Servicios por Pagar**				6,38
	1.1.01	**Caja**				77,10
		P/R Pago de Fact. 001-001-000008621 Orbinet				
23-sep-13		295	30/295			
	5.2.08	**Transporte**			2,50	
	2.1.03	**Retención 1% Impuesto a la Renta por Pagar**				0,03
	1.1.01	**Caja**				2,47
		P/R Pago de Fact. 002-001-000128091 Coop. Transporte Azuay				
23-sep-13		296	30/296			
	5.2.08	**Transporte**			2,00	
	2.1.03	**Retención 1% Impuesto a la Renta por Pagar**				0,02
	1.1.01	**Caja**				1,98
		P/R Pago de Fact. 001-001-000005285 Coop. Transporte Tracapelo				
24-sep-13		297	30/297			
	1.1.06	**Inventario de Mercadería**			1.184,65	
	1.1.06.01	Mercadería Tarifa 0%		1.116,57		
	1.1.06.02	Mercadería Tarifa 12%		68,08		
	1.1.07	**Iva Pagado 12%**			8,17	
	2.1.03	**Retención 1% Impuesto a la Renta por Pagar**				11,85
	1.1.02	**Banco Pichincha Cuenta Ahorros#3493754100**				661,15
	2.1.01	**Cuentas por Pagar**				519,82
	2.1.01.11	Farmagro S.A.		443,49		
	2.1.01.12	Rong Yin Zhang		76,33		
		P/R Compras del día según Anexo 34				
		SUMAN Y PASAN==========>			198.299,02	198.299,02

RIERA COMERCIO AGRÍCOLA
LIBRO DIARIO
Del 01 de Julio al 30 de Septiembre del 2013
EXPRESADO EN USD$

Folio No. 31

FECHA	CÓDIGO	DETALLE	REF	PARCIAL	DEBE	HABER
		VIENEN ==========>			198.299,02	198.299,02
24-sep-13		298	31/298			
	1.1.01	**Caja**			61,75	
	1.1.09	**Retención en la Fuente del Impuesto a la Renta 1%**			0,50	
	4.1.01	**Ventas**				62,25
	4.1.01.01	Ventas Tarifa 0%		62,25		
		P/R Ventas del día según Anexo No 78				
24-sep-13		299	31/299			
	5.1.01	**Costo de Ventas**			51,34	
	1.1.06	**Inventario de Mercadería**				51,34
	1.1.06.01	Mercadería Tarifa 0%		51,34		
		P/R Venta a precio de Costo				
25-sep-13		300	31/300			
	1.1.02	**Banco Pichincha Cuenta Ahorros#3493754100**			21,86	
	1.1.01	**Caja**				21,86
		P/R Depósito en Banco Pichincha Efectivo de caja				
25-sep-13		301	31/301			
	2.1.01	**Cuentas por Pagar**			304,23	
	2.1.01.05	Bryan Chemical		304,23		
	1.1.02	**Banco Pichincha Cuenta Ahorros#3493754100**				304,23
		P/R Abono a Factura No.001-001-000007369 Bryan Chemical.				
25-sep-13		302	31/302			
	1.1.01	**Caja**			79,25	
	4.1.01	**Ventas**				79,25
	4.1.01.01	Ventas Tarifa 0%		79,25		
		P/R Ventas del día según Anexo No 79				
25-sep-13		303	31/303			
	5.1.01	**Costo de Ventas**			59,46	
	1.1.06	**Inventario de Mercadería**				59,46
	1.1.06.01	Mercadería Tarifa 0%		59,46		
		P/R Venta a precio de Costo				
26-sep-13		304	31/304			
	1.1.02	**Banco Pichincha Cuenta Ahorros#3493754100**			79,25	
	1.1.01	**Caja**				79,25
		P/R Depósito en Banco Pichincha Efectivo de caja				
26-sep-13		305	31/305			
	1.1.01	**Caja**			134,00	
	4.1.01	**Ventas**				134,00
	4.1.01.01	Ventas Tarifa 0%		134,00		
		P/R Ventas del día según Anexo No 80				
26-sep-13		306	31/306			
	5.1.01	**Costo de Ventas**			100,85	
	1.1.06	**Inventario de Mercadería**				100,85
	1.1.06.01	Mercadería Tarifa 0%		100,85		
		P/R Venta a precio de Costo				
26-sep-13		307	31/307			
	5.2.08	**Transporte**			1,00	
	2.1.03	**Retención 1% Impuesto a la Renta por Pagar**				0,01
	1.1.01	**Caja**				0,99
		P/R Pago de Fact. No. 001-001-000107491 Transp.Trans-Febres Cía. Ltda.				
26-sep-13		308	31/308			
	2.1.01	**Cuentas por Pagar**			322,72	
	2.1.01.08	Icapar S.A.		322,72		
	1.1.02	**Banco Pichincha Cuenta Ahorros#3493754100**				322,72
		P/R Pago de Fact. No. 001-001-000037279 Icapar S.A.				
		SUMAN Y PASAN==========>			199.515,23	199.515,23

RIERA COMERCIO AGRÍCOLA
LIBRO DIARIO
Del 01 de Julio al 30 de Septiembre del 2013
EXPRESADO EN USD$

Folio No. 32

FECHA	CÓDIGO	DETALLE	REF	PARCIAL	DEBE	HABER
		VIENEN ==========>			199.515,23	199.515,23
26-sep-13		309	32/309			
	2.1.01	**Cuentas por Pagar**			60,00	
	2.1.01.09	Ferrasuri Cia. Ltda.		60,00		
	1.1.01	**Caja**				60,00
		P/R Pago de Fact. No. 001-001-000000082 Ferrasuri Cia. Ltda				
28-sep-13		310	32/310			
	1.1.02	**Banco Pichincha Cuenta Ahorros#3493754100**			73,01	
	1.1.01	**Caja**				73,01
		P/R Depósito en Banco Pichincha Efectivo de caja				
28-sep-13		311	32/311			
	1.1.01	**Caja**			30,80	
	4.1.01	**Ventas**				
	4.1.01.01	Ventas Tarifa 0%		30,80		30,80
		P/R Ventas del día según Anexo No 81				
28-sep-13		312	32/312			
	5.1.01	**Costo de Ventas**			24,39	
	1.1.06	**Inventario de Mercadería**				24,39
	1.1.06.01	Mercadería Tarifa 0%		24,39		
		P/R Venta a precio de Costo				
29-sep-13		313	32/313			
	1.1.02	**Banco Pichincha Cuenta Ahorros#3493754100**			30,80	
	1.1.01	**Caja**				30,80
		P/R Deposito en Banco Pichincha Efectivo de caja				
29-sep-13		314	32/314			
	1.1.01	**Caja**			14,00	
	4.1.01	**Ventas**				14,00
	4.1.01.01	Ventas Tarifa 0%		14,00		
		P/R Ventas del día según Anexo No 82				
29-sep-13		315	32/315			
	5.1.01	**Costo de Ventas**			7,96	
	1.1.06	**Inventario de Mercadería**				7,96
	1.1.06.01	Mercadería Tarifa 0%		7,96		
		P/R Venta a precio de Costo				
29-sep-13		316	32/316			
	1.1.01	**Caja**			200,00	
	1.1.03	**Cuentas por Cobrar**				200,00
	1.1.03.03	Chorrosa Cia. Ltda.		200,00		
		P/R Pago realizado por Chorrosa Cia. Ltda. Fact. No.000055098				
30-sep-13		317	32/317			
	1.1.02	**Banco Pichincha Cuenta Ahorros#3493754100**			214,00	
	1.1.01	**Caja**				214,00
		P/R Depósito en Banco Pichincha Efectivo de caja				
30-sep-13		318	32/318			
	1.1.06	**Inventario de Mercadería**			21,70	
	1.1.06.01	Mercadería Tarifa 0%		21,70		
	2.1.03	**Retención 1% Impuesto a la Renta por Pagar**				0,22
	1.1.01	**Caja**				21,48
		P/R Compras del día según Anexo No 35				
30-sep-13		319	32/319			
	1.1.01	**Caja**			600,00	
	1.1.02	**Banco Pichincha Cuenta Ahorros#3493754100**				600,00
		P/R Retiro de cta ahorros dinero para realizar pago de Sueldos				
		SUMAN Y PASAN==========>			200.791,89	200.791,89

RIERA COMERCIO AGRÍCOLA
LIBRO DIARIO
Del 01 de Julio al 30 de Septiembre del 2013
EXPRESADO EN USD$

Folio No. 33

FECHA	CÓDIGO	DETALLE	REF	PARCIAL	DEBE	HABER
		VIENEN ==========>			200.791,89	200.791,89
30-sep-13		320	33/320			
	5.2.01	**Salario Básico Unificado**			648,00	
	5.2.04	**Aportes IESS**			78,73	
	5.2.04.01	Aporte Patronal (11,15%)		72,25		
	5.2.04.02	Aporte Patronal lece - Secap (1%)		6,48		
	5.2.03	**Fondos de Reserva**			53,98	
	2.1.08	**IESS por Pagar**				139,32
	2.1.08.01	Aporte Personal Por Pagar (9,35%)		60,59		
	2.1.08.02	Aporte Patronal Por Pagar (11,15%)		72,25		
	2.1.08.03	Secap-lece Por Pagar (1%)		6,48		
	1.1.01	**Caja**				641,39
		P/R Para registrar pago de Sueldos mes de Septiembre-2013				
30-sep-13		321	33/321			
	5.2.02	**Beneficios Sociales**			134,00	
	5.2.02.01	Décimo Tercera Remuneración		54,00		
	5.2.02.02	Décimo Cuarta Remuneración		53,00		
	5.2.02.03	Vacaciones		27,00		
	2.1.10	**Beneficios Sociales por Pagar**				134,00
	2.1.10.01	Décimo Tercera Remuneración		54,00		
	2.1.10.02	Décimo Cuarta Remuneración		53,00		
	2.1.10.03	Vacaciones		27,00		
		P/R Beneficios Sociales mes de Septiembre				
30-sep-13		322	33/322			
	2.1.02	**Iva Cobrado 12%**			0,30	
	2.1.03	**Retención 1% Impuesto a la Renta por Pagar**			19,14	
	2.1.04	**Retención 2% Impuesto a la Renta por Pagar**			4,04	
	2.1.06	**Retención Iva 70% Servicios por Pagar**			9,47	
	1.1.10	**Crédito Tributario**			32,07	
	1.1.07	**Iva Pagado 12%**				32,37
	1.1.02	**Banco Pichincha Cuenta Ahorros#3493754100**				32,65
		P/R Para registrar liquidación de IVA e Imp. Rent/IVA				
		SUMAN ==========>			**201.771,62**	**201.771,62**
		ASIENTOS DE REGULACIÓN				
30-sep-13		323	33/323			
	4.1.01	**Ventas**			8.765,61	
	4.1.01.01	Ventas Tarifa 0%		8.763,15		
	4.1.01.02	Ventas Tarifa 12%		2,46		
	5.1.01	**Costo de Ventas**				7.231,06
	4.1.02	**Utilidad bruta en ventas**				1.534,55
		P/R Transpaso de ventas, costos y ganancia				
		AJUSTES				
30-sep-13		324	33/324			
	5.2.06	**Consumo de Suministros de Oficina**			155,19	
	5.2.07	**Consumo de Suministros de Aseo**			48,07	
	1.1.04	**Suministros de Oficina**				155,19
	1.1.05	**Suministros de Aseo**				48,07
		P/R Consumo de suministros				
30-sep-13		325	33/325			
	5.2.15	**Depreciación de Edificio**			895,50	
	5.2.16	**Depreciación de Muebles Y Enseres**			48,97	
	5.2.17	**Depreciación de Equipo de Oficina**			19,90	
	5.2.18	**Depreciación de Equipo de Computo**			25,40	
	5.2.19	**Depreciación Vehículo**			801,00	
	1.2.06	**(-) Depreciación Acumulada Edificio**				895,50
	1.2.07	**(-) Depreciación Acumulada Muebles Y Enseres**				48,97
		SUMAN Y PASAN==========>			212.531,26	211.684,96

RIERA COMERCIO AGRÍCOLA
LIBRO DIARIO
Del 01 de Julio al 30 de Septiembre del 2013
EXPRESADO EN USD$

Folio No. 34

FECHA	CÓDIGO	DETALLE	REF	PARCIAL	DEBE	HABER
		VIENEN ==========>			212.531,26	211.684,96
	1.2.08	**(-) Depreciación Acumulada Equipo De Oficina**				19,90
	1.2.09	**(-) Depreciación Acumulada Equipo De Computo**				25,40
	1.2.10	**(-) Depreciación Acumulada Vehículo**				801,00
		P/R Depreciaciones				
30-sep-13		326	34/326			
	4.1.02	**Utilidad bruta en ventas**			1.534,55	
	3.2.01	**Pérdidas y Ganancias**				1.534,55
		P/R Cierre de las cuentas de ingreso				
30-sep-13		327	34/327			
	3.2.01	**Pérdidas y Ganancias**			5.484,45	
	5.2.01	**Salario Básico Unificado**				1.944,00
	5.2.02	**Beneficios Sociales**				402,00
	5.2.02.01	Décimo Tercera Remuneración		162,00		
	5.2.02.02	Décimo Cuarta Remuneración		159,00		
	5.2.02.03	Vacaciones		81,00		
	5.2.03	**Fondos de Reserva**				161,94
	5.2.04	**Aportes IESS**				236,19
	5.2.2.04	Aporte Patronal (11,15%)		216,75		
	5.2.2.05	Aporte Patronal lece - Secap (1%)		19,44		
	5.2.05	**Servicios Básicos**				372,99
	5.2.05.01	Telefonía		282,15		
	5.2.05.02	Internet		75,89		
	5.2.05.03	Tv cable		14,95		
	5.2.06	**Consumo de Suministros de Oficina**				155,19
	5.2.07	**Consumo de Suministros de Aseo**				48,07
	5.2.08	**Transporte**				18,50
	5.2.09	**Atención Médica- Medicina**				51,38
	5.2.10	**Combustible**				21,45
	5.2.11	**Refrigerio**				26,78
	5.2.12	**Repuestos Accesorios y Mantenimiento de Vehículo**				162,06
	5.2.13	**Mantenimiento-Local**				87,73
	5.2.14	**Otros**				5,40
	5.2.15	**Depreciación de Edificio**				895,50
	5.2.16	**Depreciación de Muebles Y Enseres**				48,97
	5.2.17	**Depreciación de Equipo de Oficina**				19,90
	5.2.18	**Depreciación de Equipo de Computo**				25,40
	5.2.19	**Depreciación Vehículo**				801,00
		P/R Cierre de cta de gastos				
30-sep-13		328	34/328			
	3.2.1.02	**(-) Pérdida Neta Del Periodo**			3.949,89	
	3.2.1.01	**Pérdidas y Ganancias**				3.949,89
		P/R Perdida del ejercicio				
30-sep-13		329	34/329			
	2.1.01	**Cuentas por Pagar**			2.497,36	
	2.1.01.01	Sinternac S.A.		261,69		
	2.1.01.02	Imdisval S.A.		611,86		
	2.1.01.03	Motoragsa Cia. Ltda.		519,74		
	2.1.01.05	Bryan Chemical		114,74		
	2.1.01.11	Farmagro S.A.		815,11		
	2.1.01.12	Rong Yin Zhang		76,33		
	2.1.01.13	Otecel S.A.		97,89		
	2.1.3	**IESS por Pagar**			139,32	
	2.1.3.01	Aporte Personal Por Pagar (9,35%)		60,59		
	2.1.3.02	Aporte Patronal Por Pagar (11,15%)		72,25		
	2.1.3.03	Secap-lece Por Pagar (1%)		6,48		
		SUMAN Y PASAN==========>			226.136,83	223.500,15

RIERA COMERCIO AGRÍCOLA
LIBRO DIARIO
Del 01 de Julio al 30 de Septiembre del 2013
EXPRESADO EN USD$

Folio No. 35

FECHA	CÓDIGO	DETALLE	REF	PARCIAL	DEBE	HABER
		VIENEN ==========>			226.136,83	223.500,15
	2.1.10	**Beneficios Sociales por Pagar**			1.330,92	
	2.1.10.01	Décimo Tercera Remuneración		536,83		
	2.1.10.02	Décimo Cuarta Remuneración		525,67		
	2.1.10.03	Vacaciones		268,42		
	3.1.1.01	**Capital**			137.883,42	
	1.2.2.01	**(-) Depreciación Acumulada Edificio**			895,50	
	1.2.2.02	**(-) Depreciación Acumulada Muebles Y Enseres**			48,97	
	1.2.2.03	**(-) Depreciación Acumulada Equipo De Oficina**			19,90	
	1.2.2.04	**(-) Depreciación Acumulada Equipo De Computo**			25,40	
	1.2.2.05	**(-) Depreciación Acumulada Vehículo**			801,00	
	1.1.01	**Caja**				139,64
	1.1.02	**Banco Pichincha Cuenta Ahorros#3493754100**				2.444,90
	1.1.04	**Suministros de Oficina**				66,51
	1.1.05	**Suministros de Aseo**				25,88
	1.1.06	**Inventario de Mercadería**				35.320,99
	1.1.06.01	Mercadería Tarifa 0%		35.040,53		
	1.1.06.02	Mercadería Tarifa 12%		280,46		
	1.1.08	**Ice 15%**				1,13
	1.1.09	**Retención en la Fuente del Impuesto a la Renta 1%**				11,74
	1.1.10	**Crédito Tributario**				91,11
	1.2.01	**Edificio**				79.600,00
	1.2.02	**Muebles y Enseres**				2.176,50
	1.2.03	**Equipo de Oficina**				884,50
	1.2.04	**Equipo de Computo**				1.129,00
	1.2.05	**Vehículo**				17.800,00
	3.2.02	**(-) Pérdida Neta Del Periodo**				3.949,89
		P/R Cierre de activos, pasivos y capital				
		SUMAN Y PASAN==========>			367.141,94	367.141,94

Pasaje, 30 de Septiembre del 2013

GERENTE **CONTADORA**

RIERA COMERCIO AGRÍCOLA
LIBRO MAYOR
EXPRESADO EN USD$

CUENTA : Caja				CÓDIGO : 1.1.01	
FECHA	**DETALLE**	**REF.**	**DEBE**	**HABER**	**SALDO**
01-jul-13	P/R Estado de Situación Inicial	1/1	4.032,90		4.032,90
01-jul-13	P/R Compra de mercadería según Anexo No 1	1/2		15,64	4017,26
01-jul-13	P/R ventas del día según Anexo No.1	1/3	362,25		4379,51
01-jul-13	P/R Abono a Fact. No.001-001-000086834 Sintenac S.A	2/5		20,23	4359,28
02-jul-13	P/R Deposito en Banco Pichincha Efectivo de caja	2/6		4.159,28	200,00
02-jul-13	P/R Ventas del día según Anexo No 2	2/8	78,60		278,60
03-jul-13	P/R Deposito en Banco Pichincha Efectivo de caja	2/10		78,60	200,00
03-jul-13	P/R Ventas del día según Anexo No.3	2/13	37,50		237,50
04-jul-13	P/R Deposito en Banco Pichincha Efectivo de caja	2/15		37,50	200,00
04-jul-13	P/R Ventas del día según Anexo No.4	3/16	71,50		271,50
04-jul-13	P/R Compra de medicinas Fact. No. 108-001-000262310	3/18		36,09	235,41
05-jul-13	P/R Deposito en Banco Pichincha Efectivo de caja	3/19		35,41	200,00
05-jul-13	P/R Compras del día según Anexo No 4	3/20		15,52	184,48
05-jul-13	P/R Ventas del día según Anexo No.5	3/21	142,60		327,08
06-jul-13	P/R Depósito en Banco Pichincha Efectivo de caja	3/23		127,08	200,00
06-jul-13	P/R Ventas del día según Anexo No.6	3/24	22,00		222,00
07-jul-13	P/R Depósito en Banco Pichincha Efectivo de caja	3/26		22,00	200,00
07-jul-13	P/R Ventas del día según Anexo No.7	4/27	106,00		306,00
08-jul-13	P/R Deposito en Banco Pichincha Efectivo de caja	4/29		106,00	200,00
08-jul-13	P/R Ventas del día según Anexo No.8	4/30	140,28		340,28
09-jul-13	P/R Depósito en Banco Pichincha Efectivo de caja	4/32		140,28	200,00
09-jul-13	P/R Ventas del día según Anexo No.9	4/33	7,40		207,40
09-jul-13	P/R Cobro de cuenta pendiente	4/35	1.354,00		1561,40
10-jul-13	P/R Ventas del día según Anexo No.10	4/36	140,50		1701,90
10-jul-13	P/R Deposito de Cheque No 028560+ efectivo	5/38		1.501,90	200,00
10-jul-13	P/R Pago de planilla IESS y fondo de reserva mes junio	5/39		193,30	6,70
11-jul-13	P/R Ventas del día según Anexo No 11	5/40	34,65		41,35
12-jul-13	P/R Ventas del día según Anexo No 12	5/43	15,50		56,85
13-jul-13	P/R Compras del día según Anexo No 6	5/45		6,93	49,92
13-jul-13	P/R Ventas del día según Anexo No 13	5/46	155,75		205,67
13-jul-13	P/R Compra de medicinas según Fact. No. 001-001-000082026	6/48		16,17	189,50
14-jul-13	P/R Depósito en Banco Pichincha Efectivo de caja	6/49		151,26	38,24
14-jul-13	P/R Ventas del día según Anexo No 14	6/50	109,50		147,74
15-jul-13	P/R Depósito en Banco Pichincha Efectivo de caja	6/52		109,50	38,24
15-jul-13	P/R Ventas del día según Anexo No 15	6/54	158,15		196,39
17-jul-13	P/R Compra materiales/mant.local según Fact.006-001-000188396	6/57		60,91	135,48
17-jul-13	P/R Ventas del día según Anexo No 16	7/58	117,00		252,48
18-jul-13	P/R Depósito en Banco Pichincha Efectivo de caja	7/60		56,09	196,39
18-jul-13	P/R Ventas del día según Anexo No 17	7/61	15,00		211,39
18-jul-13	P/R Compra de combustible según Fact. No. 002-003-000425123	7/63		10,02	201,37
19-jul-13	P/R Pago de Retenciones en la Fuente mes Junio	7/65		103,04	98,33
20-jul-13	P/R Ventas del día según Anexo No 18	7/67	69,15		167,48
21-jul-13	P/R Ventas del día según Anexo No 19	8/69	29,00		196,48
22-jul-13	P/R Ventas del día según Anexo No 20	8/72	174,56		371,04
22-jul-13	P/R Pago de Fact. No. 001-001-000085047 Servicio de Tv. Cable y Mant.	8/74		17,71	353,33
23-jul-13	P/R Deposito en Banco Pichincha Efectivo de caja	9/77		156,85	196,48
23-jul-13	P/R Ventas del día según Anexo No 21	9/78	111,30		307,78
23-jul-13	P/R Compras del día según Anexo No 11	9/80		39,99	267,79
24-jul-13	P/R Depósito en Banco Pichincha Efectivo de caja	9/81		71,40	196,39
24-jul-13	P/R Ventas del día según Anexo No 22	9/82	244,95		441,34
24-jul-13	P/R Compras del día según Anexo No 12	9/84		201,96	239,38
25-jul-13	P/R Deposito en Banco Pichincha Efectivo de caja	9/85		42,99	196,39
25-jul-13	P/R Ventas del día según Anexo No 23	9/86	250,50		446,89
25-jul-13	P/R Compra de Filtros y Aceites según Fact. No. 001-001-000055013	10/88		26,35	420,54
26-jul-13	P/R Deposito en Banco Pichincha Efectivo de caja	10/89		224,15	196,39
26-jul-13	P/R Ventas del día según Anexo No 24	10/91	12,25		208,64
27-jul-13	P/R Deposito en Banco Pichincha Efectivo de caja	10/93		12,25	196,39
27-jul-13	P/R Ventas del día según Anexo No 25	10/94	42,70		239,09
27-jul-13	P/R Compras del día según Anexo No 14	10/96		180,34	58,75
28-jul-13	P/R Ventas del día según Anexo No 26	11/98	39,75		98,50
SUMAN Y PASAN==========>			8.075,24	7.976,74	98,50

RIERA COMERCIO AGRÍCOLA
LIBRO MAYOR
EXPRESADO EN USD$

CUENTA : Caja				CÓDIGO : 1.1.01	
FECHA	**DETALLE**	**REF.**	**DEBE**	**HABER**	**SALDO**
	VIENEN==========>		8.075,24	7976,74	98,50
29-jul-13	P/R Ventas del día según Anexo No 27	11/101	82,60		181,10
30-jul-13	P/R Ventas del día según Anexo No 28	11/103	199,20		380,30
31-jul-13	P/R Deposito en Banco Pichincha Efectivo de caja	11/105		183,91	196,39
31-jul-13	P/R Ventas del día según Anexo No 29	11/106	391,50		587,89
31-jul-13	P/R Pago de Fact. No.001-001-000086834 Sinternac S.A.	12/108		193,79	394,10
31-jul-13	P/R Para registrar pago de Sueldos mes de Julio del 2013	12/109		291,39	102,71
31-jul-13	P/R Retiro de efectivo para realizar varios pagos	12/112	300,00		402,71
01-ago-13	P/R Compras del día según Anexo No 15	12/113		168,30	234,41
02-ago-13	P/R Deposito en Banco Pichincha Efectivo de caja	12/114		92,00	142,41
02-ago-13	P/R Ventas del día según Anexo No 30	13/115	53,30		195,71
02-ago-13	P/R Compras del día según Anexo No 16	13/117		124,74	70,97
03-ago-13	P/R Ventas del día según Anexo No 31	13/118	36,50		107,47
03-ago-13	P/R Pago de fact. No. 001-001-000006303 compra de fundas	13/120		5,35	102,12
04-ago-13	P/R Ventas del día según Anexo No 32	13/121	19,50		121,62
05-ago-13	P/R Ventas del día según Anexo No 33	13/123	126,00		247,62
05-ago-13	P/R Compras del día según Anexo No 17	13/125		30,25	217,37
06-ago-13	P/R Ventas del día según Anexo No 34	14/127	49,80		267,17
07-ago-13	P/R Deposito en Banco Pichincha Efectivo de caja	14/129		124,76	142,41
07-ago-13	P/R Ventas del día según Anexo No 35	14/130	8,50		150,91
08-ago-13	P/R Deposito en Banco Pichincha Efectivo de caja	14/133		4,89	146,02
08-ago-13	P/R Ventas del día según Anexo No 36	14/134	35,50		181,52
08-ago-13	P/R pago realizado por Sr. Eder Encalada Fact. No.001-001-000055008	14/136	342,00		523,52
00-ene-00	P/R Deposito en Banco Pichincha Efectivo de caja	15/137		377,50	146,02
09-ago-13	P/R Ventas del día según Anexo No 37	15/138	14,25		160,27
09-ago-13	P/R Efectivo para realizar varios pagos	15/141	400,00		560,27
09-ago-13	P/R Compras del día según Anexo No 19	15/142		375,88	184,39
10-ago-13	P/R Depósito en Banco Pichincha Efectivo de caja	15/143		38,37	146,02
10-ago-13	P/R Ventas del día según Anexo No 38	15/144	5,50		151,52
11-ago-13	P/R Ventas del día según Anexo No 39	15/146	112,80		264,32
12-ago-13	P/R Deposito en Banco Pichincha Efectivo de caja	16/148		118,30	146,02
12-ago-13	P/R Ventas del día según Anexo No 40	16/149	48,35		194,37
13-ago-13	P/R Deposito en Banco Pichincha Efectivo de caja	16/152		48,35	146,02
13-ago-13	P/R Ventas del día según Anexo No 41	16/153	99,50		245,52
13-ago-13	P/R Pago de Fact.001-001-00009130 y Fact. 001-001-00009131 Sinternac S.A	16/155		100,00	145,52
14-ago-13	P/R Ventas del día según Anexo No 42	16/157	61,00		206,52
14-ago-13	P/R Pago Prestaciones Sociales IESS , mes julio-2013	17/159		139,32	67,20
15-ago-13	P/R Ventas del día según Anexo No 43	17/160	26,00		93,20
16-ago-13	P/R Ventas del día según Anexo No 44	17/163	69,60		162,80
18-ago-13	P/R Ventas del día según Anexo No 45	17/165	65,95		228,75
19-ago-13	P/R Deposito en Banco Pichincha Efectivo de caja	17/167		28,75	200,00
19-ago-13	P/R Compras del día según Anexo No 22	17/168		12,47	187,53
19-ago-13	P/R Ventas del día según Anexo No 46	18/169	63,00		250,53
20-ago-13	P/R Deposito en Banco Pichincha Efectivo de caja	18/171		50,53	200,00
20-ago-13	P/R Compras del día según Anexo No 23	18/172		80,68	119,32
20-ago-13	P/R Ventas del día según Anexo No 47	18/173	42,00		161,32
20-ago-13	P/R Pago de Fact. 003-001-000000121 Dishcarecell. Recarga E.	18/175		16,70	144,62
21-ago-13	P/R Ventas del día según Anexo No 48	18/176	49,25		193,87
23-ago-13	P/R Ventas del día según Anexo No 49	19/181	131,50		325,37
23-ago-13	P/R Pago de fac. 001-001-000013593 Ferreteria El Mono	19/183		34,43	290,94
24-ago-13	P/R Deposito en Banco Pichincha Efectivo de caja	19/185		90,94	200,00
24-ago-13	P/R Ventas del día según Anexo No 50	19/186	5,50		205,50
25-ago-13	P/R Ventas del día según Anexo No 51	20/188	161,30		366,80
25-ago-13	P/R Pago de Fact. No. 009-001-000022813 Farmagro S.A.	20/190		228,10	138,70
25-ago-13	P/R Compras del día según Anexo No 25	20/191		82,17	56,53
26-ago-13	P/R Ventas del día según Anexo No 52	20/192	62,60		119,13
27-ago-13	P/R Ventas del día según Anexo No 53	20/195	32,75		151,88
28-ago-13	P/R Ventas del día según Anexo No 54	21/197	90,00		241,88
28-ago-13	P/R Pago de Fact. No. 004-001-000034657 Coop. Vencedores del Valle	21/200		2,97	238,91
29-ago-13	P/R Deposito en Banco Pichincha Efectivo de caja	21/201		38,91	200,00
29-ago-13	P/R Pago de Fact. No. 001-001-000003797 Coop. Transporte Tracapelo	21/203		1,98	198,02
	SUMAN Y PASAN==========>		11260,49	11062,47	198,02

RIERA COMERCIO AGRÍCOLA
LIBRO MAYOR
EXPRESADO EN USD$

CUENTA : Caja				CÓDIGO : 1.1.01	
FECHA	DETALLE	REF.	DEBE	HABER	SALDO
	VIENEN==========>		11.260,49	11062,47	198,02
30-ago-13	P/R Ventas del día según Anexo No 55	21/205	6,50		204,52
31-ago-13	P/R Ventas del día según Anexo No 56	22/208	221,05		425,57
31-ago-13	P/R Retiro de dinero cuenta ahorros# 3493754100 pago sueldos personal	22/210	350,00		775,57
31-ago-13	P/R Para registrar pago de Sueldos mes de Agosto del 2013	22/211		581,39	194,18
01-sep-13	P/R Depósito en Banco Pichincha Efectivo de caja	22/214		48,16	146,02
01-sep-13	P/R Ventas del día según Anexo No 57	23/215	202,75		348,77
01-sep-13	P/R Pago de fact. No.001-001-0016709 Proquimsur Cia. Ltda.	23/217		131,42	217,35
01-sep-13	P/R Pago de Fact. No.002-001-000036336 Coffe Ice.	23/218		27,20	190,15
02-sep-13	P/R Deposito en Banco Pichincha Efectivo de caja	23/219		44,12	146,03
02-sep-13	P/R Compras del día según Anexo No 29	23/220		21,98	124,05
02-sep-13	P/R Ventas del día según Anexo No 58	23/221	71,80		195,85
03-sep-13	P/R Deposito en Banco Pichincha Efectivo de caja	23/223		49,82	146,03
03-sep-13	P/R Ventas del día según Anexo No 59	24/225	16,45		162,48
03-sep-13	P/R Pago de Fact. 001-001-000011196 Impresos Boyaca	24/227		10,16	152,32
04-sep-13	P/R Ventas del día según Anexo No 60	24/228	19,70		172,02
05-sep-13	P/R Deposito en Banco Pichincha Efectivo de caja	24/232		25,25	146,77
05-sep-13	P/R Ventas del día según Anexo No 61	24/233	48,40		195,17
06-sep-13	P/R Deposito en Banco Pichincha Efectivo de caja	25/236		48,40	146,77
06-sep-13	P/R Ventas del día según Anexo No 62	25/237	102,40		249,17
07-sep-13	P/R Deposito en Banco Pichincha Efectivo de caja	25/239		102,40	146,77
07-sep-13	P/R Ventas del día según Anexo No 63	25/240	63,10		209,87
08-sep-13	P/R Depósito en Banco Pichincha Efectivo de caja	25/242		63,10	146,77
08-sep-13	P/R Ventas del día según Anexo No 64	25/243	9,50		156,27
09-sep-13	P/R Ventas del día según Anexo No 65	25/246	151,00		349,02
10-sep-13	P/R Deposito en Banco Pichincha Efectivo de caja	26/248		151,00	198,02
10-sep-13	P/R Ventas del día según Anexo No 66	26/249	54,30		252,32
10-sep-13	P/R Pago de planilla IESS mes Agosto	26/251		139,32	113,00
11-sep-13	P/R Ventas del día según Anexo No 67	26/252	510,45		623,45
13-sep-13	P/R Deposito en Banco Pichincha Efectivo de caja	26/254		380,95	242,50
13-sep-13	P/R Ventas del día según Anexo No 68	26/255	171,92		414,42
13-sep-13	P/R Compras del día según Anexo No 31	26/257		57,22	357,20
13-sep-13	P/R Pago de Fact. 001-001-000000082 ferrasuri Cia. Ltda.	27/258		51,97	305,23
14-sep-13	P/R Deposito en Banco Pichincha Efectivo de caja	27/259		61,09	244,14
14-sep-13	P/R Ventas del día según Anexo No 69	27/260	67,45		311,59
15-sep-13	P/R Deposito en Banco Pichincha Efectivo de caja	27/262		67,45	244,14
15-sep-13	P/R Pago de Fact. 001-001-000055098 Chorrosa Cia. Ltda.	27/263	344,50		588,64
15-sep-13	P/R Ventas del día según Anexo No 70	27/264	38,85		627,49
16-sep-13	P/R Depósito en Banco Pichincha Efectivo de caja	27/266		383,50	243,99
16-sep-13	P/R Ventas del día según Anexo No 71	27/267	7,25		251,24
16-sep-13	P/R Pago de Fact. 011-001-000068200 Coop. Panamericana	28/269		4,95	246,29
17-sep-13	P/R Compras del día según Anexo No 32	28/270		39,60	206,69
18-sep-13	P/R Ventas del día según Anexo No 72	28/271	31,94		238,63
18-sep-13	P/R Pago de Fact. 007-001-0000462132 Coop. Panamericana	28/273		2,97	235,66
19-sep-13	P/R Ventas del día según Anexo No 73	28/275	36,75		272,41
20-sep-13	P/R Deposito en Banco Pichincha Efectivo de caja	28/278		28,16	244,25
20-sep-13	P/R Ventas del día según Anexo No 74	28/279	30,70		274,95
21-sep-13	P/R Depósito en Banco Pichincha Efectivo de caja	29/281		30,70	244,25
21-sep-13	P/R Ventas del día según Anexo No 75	29/282	68,25		312,50
22-sep-13	P/R Deposito en Banco Pichincha Efectivo de caja	29/284		68,25	244,25
22-sep-13	P/R Ventas del día según Anexo No 76	29/285	744,10		988,35
23-sep-13	P/R Deposito en Banco Pichincha Efectivo de caja	29/289		744,10	244,25
23-sep-13	P/R Ventas del día según Anexo No 77	30/291	41,67		285,92
23-sep-13	P/R Pago de Fact. 001-001-000008621 Orbinet	30/294		77,10	208,82
23-sep-13	P/R Pago de Fact. 002-001-000128091 Coop. Transporte Azuay	30/295		2,47	206,35
23-sep-13	P/R Pago de Fact. 001-001-000005285 Coop. Transporte Tracapelo	30/296		1,98	204,37
24-sep-13	P/R Ventas del día según Anexo No 78	31/298	61,75		266,12
25-sep-13	P/R Depósito en Banco Pichincha Efectivo de caja	31/300		21,86	244,26
25-sep-13	P/R Ventas del día según Anexo No 79	31/302	79,25		323,51
26-sep-13	P/R Depósito en Banco Pichincha Efectivo de caja	31/304		79,25	244,26
	SUMAN Y PASAN==========>		14.812,27	14.609,76	202,51

RIERA COMERCIO AGRÍCOLA
LIBRO MAYOR
EXPRESADO EN USD$

CUENTA : Caja				CÓDIGO : 1.1.01	
FECHA	DETALLE	REF.	DEBE	HABER	SALDO
	VIENEN==========>		14.812,27	14.609,76	202,51
26-sep-13	P/R Ventas del día según Anexo No 80	31/305	134,00		336,51
26-sep-13	P/R Pago de Fact. No. 001-001-000107491 Transp.Trans-Febres Cía. Ltda.	31/307		0,99	335,52
26-sep-13	P/R Pago de Fact. No. 001-001-000000082 Ferrasuri Cia. Ltda	32/309		60,00	275,52
28-sep-13	P/R Depósito en Banco Pichincha Efectivo de caja	32/310		73,01	202,51
28-sep-13	P/R Ventas del día según Anexo No 81	32/311	30,80		233,31
29-sep-13	P/R Deposito en Banco Pichincha Efectivo de caja	32/313		30,80	202,51
29-sep-13	P/R Ventas del día según Anexo No 82	32/314	14,00		216,51
29-sep-13	P/R Pago realizado por Chorrosa Cia. Ltda. Fact. No.000055098	32/316	200,00		416,51
30-sep-13	P/R Depósito en Banco Pichincha Efectivo de caja	32/317		214,00	202,51
30-sep-13	P/R Compras del día según Anexo No 35	32/318		21,48	181,03
30-sep-13	P/R Retiro de cta ahorros dinero para realizar pago de Sueldos	32/319	600,00		781,03
30-sep-13	P/R Para registrar pago de Sueldos mes de Septiembre-2013	33/320		641,39	139,64
	TOTAL==========>		15.791,07	15.651,43	139,64

RIERA COMERCIO AGRÍCOLA
LIBRO MAYOR
EXPRESADO EN USD$

CUENTA : Banco Pichincha Cuenta Ahorros#3493754100				CÓDIGO : 1.1.02	
FECHA	DETALLE	REF.	DEBE	HABER	SALDO
01-jul-13	P/R Estado de Situación Inicial	1/1	6874,56		6874,56
02-jul-13	P/R Deposito en Banco Pichincha Efectivo de caja	2/6	4.159,28		11033,84
02-dic-13	P/R Compra a plastiagro según Anexo 2	2/7		381,82	10652,02
03-jul-13	P/R Deposito en Banco Pichincha Efectivo de caja	2/10	78,60		10730,62
03-jul-13	P/R Compras del día según Anexo No 3	2/11		512,73	10217,89
03-jul-13	P/R Cobro de cuenta pendiente Sr. Eder Encalada Romero	2/12	856,00		11073,89
04-jul-13	P/R Deposito en Banco Pichincha Efectivo de caja	2/15	37,50		11111,39
05-jul-13	P/R Deposito en Banco Pichincha Efectivo de caja	3/19	35,41		11146,80
06-jul-13	P/R Deposito en Banco Pichincha Efectivo de caja	3/23	127,08		11273,88
07-jul-13	P/R Deposito en Banco Pichincha Efectivo de caja	3/26	22,00		11295,88
08-jul-13	P/R Deposito en Banco Pichincha Efectivo de caja	4/29	106,00		11401,88
09-jul-13	P/R Deposito en Banco Pichincha Efectivo de caja	4/32	140,28		11542,16
10-jul-13	P/R Deposito en Banco Pichincha Efectivo de caja	5/38	1.501,90		13044,06
12-jul-13	P/R Compras del día según Anexo No 5	5/42		696,53	12347,53
14-jul-13	P/R Depósito en Banco Pichincha Efectivo de caja	6/49	151,26		12498,79
15-jul-13	P/R Depósito en Banco Pichincha Efectivo de caja	6/52	109,50		12608,29
16-jul-13	P/R Compras del día según Anexo No 8	6/56		101,47	12506,82
18-jul-13	P/R Depósito en Banco Pichincha Efectivo de caja	7/60	56,09		12562,91
20-jul-13	P/R Compras del día según Anexo No 10	7/66		630,17	11932,74
21-jul-13	P/R Abono a fact. No.001-001-000091330/ 001-001-00009131 Sinternac	8/71		352,93	11579,81
23-jul-13	P/R Deposito en Banco Pichincha Efectivo de caja	9/77	156,85		11736,66
24-jul-13	P/R Depósito en Banco Pichincha Efectivo de caja	9/81	71,40		11808,06
25-jul-14	P/R Deposito en Banco Pichincha Efectivo de caja	9/85	42,99		11851,05
26-jul-13	P/R Deposito en Banco Pichincha Efectivo de caja	10/89	224,15		12075,20
26-jul-13	P/R Compras del día según Anexo No 13	10/90		480,43	11594,77
27-jul-13	P/R Deposito en Banco Pichincha Efectivo de caja	10/93	12,25		11607,02
27-jul-13	P/R Cancelación Fact. 061-001-000188286 Ecuaquimica	11/97		773,42	10833,60
28-jul-13	P/R Pago Fact.001-001-00001237 Plasticaucho	11/100		292,05	10541,55
31-jul-13	P/R Deposito en Banco Pichincha Efectivo de caja	11/105	183,91		10725,46
31-jul-13	P/R Para registrar liquidación de IVA e Imp. Rent/IVA mes Julio	12/110		70,44	10655,02
31-jul-13	P/R Retiro de efectivo para realizar varios pagos	12/112		300,00	10355,02
02-ago-13	P/R Deposito en Banco Pichincha Efectivo de caja	12/114	92,00		10447,02
05-ago-13	P/R Pago Fact. No.001-190-017700066 y 001-190-017703662 Otecel S. A.	14/126		97,89	10349,13
	SUMAN Y PASAN==========>		15039,01	4689,88	10349,13

RIERA COMERCIO AGRÍCOLA
LIBRO MAYOR
EXPRESADO EN USD$

CUENTA : Banco Pichincha Cuenta Ahorros#3493754100				CÓDIGO : 1.1.02	
FECHA	DETALLE	REF.	DEBE	HABER	SALDO
	VIENEN=====>		15039,01	4689,88	10349,13
07-ago-13	P/R Deposito en Banco Pichincha Efectivo de caja	14/129	124,76		10473,89
07-ago-13	P/R Compras del día según Anexo No 18	14/132		221,76	10252,13
08-ago-13	P/R Deposito en Banco Pichincha Efectivo de caja	14/134	4,89		10257,02
09-ago-13	P/R Deposito en Banco Pichincha Efectivo de caja	15/137	377,50		10634,52
09-ago-13	P/R Compra de llantas, alineación y balanceo según Fact. 016-001-000041892	15/140		152,43	10482,09
09-ago-13	P/R Efectivo para realizar varios pagos	15/141		400,00	10082,09
10-ago-13	P/R Depósito en Banco Pichincha Efectivo de caja	15/143	38,37		10120,46
12-ago-13	P/R Deposito en Banco Pichincha Efectivo de caja	16/148	118,30		10238,76
13-ago-13	P/R Deposito en Banco Pichincha Efectivo de caja	16/152	48,35		10287,11
13-ago-13	P/R Pago de Fact.001-001-00009130 y Fact. 001-001-00009131 Sinternac S.A.	16/155		207,00	10080,11
15-ago-13	P/R Pago de Fact. No.003-003-000007079 QSI S.A.	17/162		344,52	9735,59
19-ago-13	P/R Deposito en Banco Pichincha Efectivo de caja	17/167	28,75		9764,34
20-ago-13	P/R Deposito en Banco Pichincha Efectivo de caja	18/171	50,53		9814,87
20-ago-13	P/R Compras del día según Anexo No 23	18/172		287,35	9527,52
21-ago-13	P/R Compras del día según Anexo No 24	19/178		1.029,98	8497,54
23-ago-13	P/R Pago de Fact. No. 003-003-000007139 QSI S.A.	19/184		363,53	8134,01
24-ago-13	P/R Deposito en Banco Pichincha Efectivo de caja	19/185	90,94		8224,95
26-ago-13	P/R Compras del día según Anexo No 26	20/194		1.272,52	6952,43
28-ago-13	P/R Compras del día según Anexo No 27	21/199		221,76	6730,67
29-ago-13	P/R Deposito en Banco Pichincha Efectivo de caja	21/201	38,91		6769,58
29-ago-13	P/R Compra de combustible según Fact. No. 002-001-0678563 Convert S.A.	21/202		14,00	6755,58
29-ago-13	P/R Compras del día según Anexo No 28	21/204		266,11	6489,47
30-ago-13	V/P. Pago de Fact.001-001-000001239	22/207		148,50	6340,97
31-ago-13	P/R Retiro de dinero cuenta ahorros# 3493754100 pago sueldos personal	22/210		350,00	5990,97
31-ago-13	P/R Para registrar liquidación de IVA e Imp. Rent/IVA	22/213		93,41	5897,56
01-sep-13	P/R Depósito en Banco Pichincha Efectivo de caja	22/214	48,16		5945,72
02-sep-13	P/R Deposito en Banco Pichincha Efectivo de caja	23/219	44,12		5989,84
03-sep-13	P/R Deposito en Banco Pichincha Efectivo de caja	23/223	49,82		6039,66
03-sep-13	P/R Compras del día según Anexo No 30	23/224		279,20	5760,46
04-sep-13	P/R Pago de Fact. 009-001-000023006 Farmagro S.A.	24/230		985,90	4774,56
04-sep-13	P/R Pago Fact. No.001-190-017700066 y 001-190-017703662 Otecel S. A.	24/231		97,89	4676,67
05-sep-13	P/R Deposito en Banco Pichincha Efectivo de caja	24/232	25,25		4701,92
05-sep-13	P/R Abono a Fact. 001-001-000037279 Icapar	24/235		200,00	4501,92
06-sep-13	P/R Deposito en Banco Pichincha Efectivo de caja	25/236	48,40		4550,32
07-sep-13	P/R Deposito en Banco Pichincha Efectivo de caja	25/239	102,40		4652,72
08-sep-13	P/R Depósito en Banco Pichincha Efectivo de caja	25/242	63,10		4715,82
08-sep-13	P/R Pago de Fact. No.001-001-0016819 Proquimsur Cia. Ltda.	25/245		131,42	4584,40
10-sep-13	P/R Deposito en Banco Pichincha Efectivo de caja	26/248	151,00		4735,40
13-sep-13	P/R Deposito en Banco Pichincha Efectivo de caja	26/254	380,95		5116,35
14-sep-13	P/R Depósito en Banco Pichincha Efectivo de caja	27/259	61,09		5177,44
15-sep-13	P/R Deposito en Banco Pichincha Efectivo de caja	27/262	67,45		5244,89
16-sep-13	P/R Depósito en Banco Pichincha Efectivo de caja	27/266	383,50		5628,39
18-sep-13	P/R Pago de Fact. 009-001-000022927 Farmagro S.A.	28/274		380,31	5248,08
19-sep-13	P/R Pago de Fact. 009-001-000023006 Farmagro S.A.	28/277		1.000,00	4248,08
20-sep-13	P/R Deposito en Banco Pichincha Efectivo de caja	28/278	28,16		4276,24
21-sep-13	P/R Deposito en Banco Pichincha Efectivo de caja	29/281	30,70		4306,94
22-sep-13	P/R Deposito en Banco Pichincha Efectivo de caja	29/284	68,25		4375,19
23-sep-13	P/R Deposito en Banco Pichincha Efectivo de caja	29/289	744,10		5119,29
23-sep-13	P/R Compra a Ecuaquimica según Anexo 33	30/290		288,35	4830,94
23-sep-13	P/R Pago de Fact. 009-001-000022970 Farmagro S.A.	30/293		884,21	3946,73
24-sep-13	P/R Compras del día según Anexo 34	30/297		661,15	3285,58
	SUMAN Y PASAN=====>		18256,76	14971,18	3285,58

RIERA COMERCIO AGRÍCOLA
LIBRO MAYOR
EXPRESADO EN USD$

CUENTA : Banco Pichincha Cuenta Ahorros#3493754100				CÓDIGO : 1.1.02	
FECHA	DETALLE	REF.	DEBE	HABER	SALDO
	VIENEN==========>		18256,76	14971,18	3285,58
25-sep-13	P/R Depósito en Banco Pichincha Efectivo de caja	31/300	21,86		3307,44
25-sep-13	P/R Abono a Factura No.001-001-000007369 Bryan Chemical.	31/301		304,23	3003,21
26-sep-13	P/R Depósito en Banco Pichincha Efectivo de caja	31/304	79,25		3082,46
26-sep-13	P/R Pago de Fact. No. 001-001-000037279 Icapar S.A.	31/308		322,72	2759,74
28-sep-13	P/R Depósito en Banco Pichincha Efectivo de caja	32/310	73,01		2832,75
29-sep-13	P/R Deposito en Banco Pichincha Efectivo de caja	32/313	30,80		2863,55
30-sep-13	P/R Deposito en Banco Pichincha Efectivo de caja	32/317	214,00		3077,55
30-sep-13	P/R Retiro de cta ahorros dinero para realizar pago de Sueldos	32/319		600,00	2477,55
30-sep-13	P/R Para registrar liquidación de IVA e Imp. Rent/IVA	33/322		32,65	2444,90
	TOTAL==========>		18675,68	16230,78	2444,90

RIERA COMERCIO AGRÍCOLA
LIBRO MAYOR
EXPRESADO EN USD$

CUENTA : Cuentas por Cobrar				CÓDIGO : 1.1.03	
FECHA	DETALLE	REF.	DEBE	HABER	SALDO
01/07/2013	P/R Estado de Situación Inicial	1/1	2.210,00		2.210,00
03/07/2013	P/R Cobro de cuenta pendiente Sr. Eder Encalada Romero	2/12		856,00	1.354,00
09/07/2013	P/R Cobro de cuenta pendiente	4/35		1.354,00	0,00
24/07/2013	P/R Ventas del día según Anexo No 22	9/82	342,00		342,00
08/08/2013	P/R pago realizado por Sr. Eder Encalada Fact. No.001-001-000055008	14/136		342,00	0,00
30/08/2013	P/R Ventas del día según Anexo No 55	21/205	544,50		544,50
15/09/2013	P/R Pago de Fact. 001-001-000055098 Chorrosa Cia. Ltda.	27/263		344,50	200,00
29/09/2013	P/R Pago realizado por Chorrosa Cia. Ltda. Fact. No.000055098	32/316		200,00	0,00
	TOTAL==========>		3.096,50	3096,50	0,00

RIERA COMERCIO AGRÍCOLA
LIBRO MAYOR
EXPRESADO EN USD$

CUENTA : Suministros de Oficina				CÓDIGO : 1.1.04	
FECHA	DETALLE	REF.	DEBE	HABER	SALDO
1-jul-13	P/R Estado de Situación Inicial	1/1	211,70		211,70
3-sep-13	P/R Pago de Fact. 001-001-000011196 Impresos Boyaca	24/227	10,00		221,70
	SUMAN ==========>		221,70	0,00	221,70
30-sep-13	P/R Consumo de suministros	33/324		155,19	66,51
	TOTAL==========>		221,70	155,19	66,51

RIERA COMERCIO AGRÍCOLA
LIBRO MAYOR
EXPRESADO EN USD$

CUENTA : Suministros de Aseo				CÓDIGO : 1.1.05	
FECHA	DETALLE	REF.	PARCIAL	DEBE	HABER
1-jul-13	P/R Estado de Situación Inicial	1/1	73,95		73,95
	SUMAN ==========>		**73,95**	-	73,95
30-sep-13	P/R Consumo de suministros	33/324		48,07	25,88
	TOTAL==========>		73,95	48,07	25,88

RIERA COMERCIO AGRÍCOLA
LIBRO MAYOR
EXPRESADO EN USD$

CUENTA : Inventario de Mercadería				CÓDIGO : 1.1.06	
FECHA	DETALLE	REF.	DEBE	HABER	SALDO
01-jul-13	P/R Estado de Situación Inicial	1/1	25.312,88		25.312,88
01-jul-13	P/RCompra de Mercadería según Anexo No 1	1/2	15,80		25.328,68
01-jul-13	P/R Venta a precio de Costo	1/4		333,65	24.995,03
02-jul-13	P/R Compra a plastiagro según Anexo 2	2/7	385,68		25.380,71
02-jul-13	P/R Venta a precio de Costo	2/9		73,44	25.307,28
03-jul-13	P/R Compras del día según Anexo No 3	2/11	517,91		25.825,19
03-jul-13	P/R Venta a precio de Costo	2/14		34,00	25.791,19
04-jul-13	P/R Venta a precio de Costo	3/17		62,53	25.728,66
05-jul-13	P/R Compras del día según Anexo No 4	3/20	15,68		25.744,34
05-jul-13	P/R Venta a precio de Costo	3/22		122,44	25.621,90
06-jul-13	P/R Venta a precio de Costo	3/25		18,66	25.603,24
07-jul-13	P/R Venta a precio de Costo	4/28		124,63	25.478,61
08-jul-13	P/R Venta a precio de Costo	4/31		105,58	25.373,03
09-jul-13	P/R Venta a precio de Costo	4/34		6,06	25.366,97
10-jul-13	P/R Venta a precio de Costo	4/37		117,61	25.249,36
11-jul-13	P/R Venta a precio de Costo	5/41		29,45	25.219,91
11-jul-13	P/R Compras del día según Anexo No 5	5/42	703,57		25.923,48
12-jul-13	P/R Venta a precio de Costo	5/44		15,44	25.908,04
13-jul-13	P/R Compras del día según Anexo No 6	5/45	302,00		26.210,04
13-jul-13	P/R Venta a precio de Costo	5/47		123,82	26.086,21
14-jul-13	P/R Venta a precio de Costo	6/51		95,72	25.990,49
15-jul-13	P/R Compras del día según Anexo No 7	6/53	1.871,03		27.861,52
15-jul-13	P/R Venta a precio de Costo	6/55		111,11	27.750,41
16-jul-13	P/R Compras del día según Anexo No 8	6/56	102,50		27.852,91
17-jul-13	P/R Venta a precio de Costo	7/59		93,75	27.759,16
18-jul-13	P/R Venta a precio de Costo	7/62		12,75	27.746,41
19-jul-13	P/R Compras del día según Anexo No 9	7/64	348,00		28.094,41
20-jul-13	P/R Compras del día según Anexo No 10	7/66	636,54		28.730,95
20-jul-13	P/R Venta a precio de Costo	8/68		53,87	28.677,09
21-jul-13	P/R Venta a precio de Costo	8/70		22,53	28.654,56
22-jul-13	P/R Venta a precio de Costo	8/73		142,82	28.511,74
23-jul-13	P/R Venta a precio de Costo	9/79		73,52	28.438,22
23-jul-13	P/R Compras del día según Anexo No 11	9/80	407,60		28.845,82
24-jul-13	P/R Venta a precio de Costo	9/83		513,73	28.332,09
24-jul-13	P/R Compras del día según Anexo No 12	9/84	204,00		28.536,09
25-jul-13	P/R Venta a precio de Costo	10/87		202,87	28.333,22
26-jul-13	P/R Compras del día según Anexo No 13	10/90	715,68		29.048,90
26-jul-13	P/R Venta a precio de Costo	10/92		9,60	29.039,30
27-jul-13	P/R Venta a precio de Costo	10/95		32,55	29.006,75
27-jul-13	P/R Compras del día según Anexo No 14	10/96	182,16		29.188,91
28-jul-13	P/R Venta a precio de Costo	11/99		31,98	29.156,93
29-jul-13	P/R Venta a precio de Costo	11/102		68,70	29.088,23
30-jul-13	P/R Venta a precio de Costo	11/104		162,41	28.925,82
31-jul-13	P/R Venta a precio de Costo	11/107		321,73	28.604,09
01-ago-13	P/R Compras del día según Anexo No 15	12/113	170,00		28.774,09
02-ago-13	P/R Venta a precio de Costo	13/116		40,34	28.733,75
02-ago-13	P/R Compras del día según Anexo No 16	13/117	126,00		28.859,75
03-ago-13	P/R Venta a precio de Costo	13/119		27,46	28.832,29
04-ago-13	P/R Venta a precio de Costo	13/122		16,15	28.816,14
SUMAN Y PASAN==========>			32.017,03	3.200,90	28.816,14

RIERA COMERCIO AGRÍCOLA
LIBRO MAYOR
EXPRESADO EN USD$

CUENTA : Inventario de Mercadería				CÓDIGO : 1.1.06	
FECHA	DETALLE	REF	DEBE	HABER	SALDO
	VIENEN==========>		32.017,03	3.200,90	28.816,14
05-ago-13	P/R Venta a precio de Costo	13/124		97,49	28.718,65
05-ago-13	P/R Compras del día según Anexo No 17	13/125	30,56		28.749,21
06-ago-13	P/R Venta a precio de Costo	14/128		37,72	28.711,49
07-ago-13	P/R Venta a precio de Costo	14/131		6,19	28.705,29
07-ago-13	P/R Compras del día según Anexo No 18	14/132	224,00		28.929,29
08-ago-13	P/R Venta a precio de Costo	14/135		26,16	28.903,13
09-ago-13	P/R Venta a precio de Costo	15/139		12,14	28.890,99
09-ago-13	P/R Compras del día según Anexo No 19	15/142	379,68		29.270,67
10-ago-13	P/R Venta a precio de Costo	15/145		4,38	29.266,29
11-ago-13	P/R Venta a precio de Costo	15/147		91,76	29.174,53
12-ago-13	P/R Venta a precio de Costo	16/150		42,76	29.131,77
12-ago-13	P/R Compras del día según Anexo No 20	16/151	113,10		29.244,87
13-ago-13	P/R Venta a precio de Costo	16/154		75,62	29.169,25
14-ago-13	P/R Compras del día según Anexo No 21	16/156	150,00		29.319,25
14-ago-13	P/R Venta a precio de Costo	17/158		50,87	29.268,38
15-ago-13	P/R Venta a precio de Costo	17/161		21,11	29.247,27
16-ago-13	P/R Venta a precio de Costo	17/164		57,19	29.190,08
18-ago-13	P/R Venta a precio de Costo	17/166		53,05	29.137,02
19-ago-13	P/R Compras del día según Anexo No 22	17/168	145,35		29.282,37
19-ago-13	P/R Venta a precio de Costo	18/170		53,14	29.229,23
20-ago-13	P/R Compras del día según Anexo No 23	18/172	755,90		29.985,13
20-ago-13	P/R Venta a precio de Costo	18/174		35,70	29.949,43
21-ago-13	P/R Venta a precio de Costo	18/177		38,15	29.911,29
21-ago-13	P/R Compras del día según Anexo No 24	19/178	1.040,38		30.951,67
23-ago-13	P/R Venta a precio de Costo	19/182		103,63	30.848,04
24-ago-13	P/R Venta a precio de Costo	19/187		4,18	30.843,86
25-ago-13	P/R Venta a precio de Costo	20/189		135,04	30.708,82
25-ago-13	P/R Compras del día según Anexo No 25	20/191	215,75		30.924,57
26-ago-13	P/R Venta a precio de Costo	20/193		50,75	30.873,82
26-ago-13	P/R Compras del día según Anexo No 26	20/194	2.178,52		33.052,34
27-ago-13	P/R Venta a precio de Costo	20/196		24,70	33.027,64
28-ago-13	P/R Venta a precio de Costo	21/198		72,70	32.954,94
28-ago-13	P/R Compras del día según Anexo No 27	21/199	224,00		33.178,94
29-ago-13	P/R Compras del día según Anexo No 28	21/204	3.178,14		36.357,08
30-ago-13	P/R Venta a precio de Costo	21/206		473,03	35.884,05
31-ago-13	P/R Venta a precio de Costo	22/209		175,44	35.708,61
01-sep-13	P/R Venta a precio de Costo	23/216		165,29	35.543,32
02-sep-13	P/R Compras del día según Anexo No 29	23/220	22,20		35.565,52
02-sep-13	P/R Venta a precio de Costo	23/222		59,78	35.505,74
03-sep-13	P/R Compras del día según Anexo No 30	23/224	282,02		35.787,76
03-sep-13	P/R Venta a precio de Costo	24/226		12,43	35.775,32
04-sep-13	P/R Venta a precio de Costo	24/229		13,93	35.761,39
	SUMAN Y PASAN==========>		40.956,63	5.195,24	35.761,39

RIERA COMERCIO AGRÍCOLA
LIBRO MAYOR
EXPRESADO EN USD$

CUENTA :	Inventario de Mercadería			CÓDIGO :	1.1.06
FECHA	DETALLE	REF.	DEBE	HABER	SALDO
	VIENEN==========>		40.956,63	5.195,24	35.761,39
05-sep-13	P/R Venta a precio de Costo	24/234		37,26	35.724,13
06-sep-13	P/R Venta a precio de Costo	25/238		80,65	35.643,48
07-sep-13	P/R Venta a precio de Costo	25/241		51,78	35.591,70
08-sep-13	P/R Venta a precio de Costo	25/244		7,67	35.584,03
09-sep-13	P/R Venta a precio de Costo	26/247		129,08	35.454,94
10-sep-13	P/R Venta a precio de Costo	26/250		40,97	35.413,98
11-sep-13	P/R Venta a precio de Costo	26/253		425,44	34.988,54
13-sep-13	P/R Venta a precio de Costo	26/256		130,86	34.857,68
13-sep-13	P/R Compras del día según Anexo No 31	26/257	57,80		34.915,48
14-sep-13	P/R Venta a precio de Costo	27/261		54,48	34.861,00
15-sep-13	P/R Venta a precio de Costo	27/265		32,21	34.828,79
16-sep-13	P/R Venta a precio de Costo	27/268		5,31	34.823,48
17-sep-13	P/R Compras del día según Anexo No 32	28/270	40,00		34.863,48
18-sep-13	P/R Venta a precio de Costo	28/272		24,83	34.838,66
19-sep-13	P/R Venta a precio de Costo	28/276		30,41	34.808,25
20-sep-13	P/R Venta a precio de Costo	29/280		24,03	34.784,22
21-sep-13	P/R Venta a precio de Costo	29/283		52,53	34.731,69
22-sep-13	P/R Venta a precio de Costo	29/286		631,31	34.100,38
23-sep-13	P/R Compra a Ecuaquimica según Anexo 33	30/290	291,26		34.391,64
23-sep-13	P/R Venta a precio de Costo	30/292		33,00	34.358,64
24-sep-13	P/R Compras del día según Anexo 34	30/297	1.184,65		35.543,29
24-sep-13	P/R Venta a precio de Costo	31/299		51,34	35.491,95
25-sep-13	P/R Venta a precio de Costo	31/303		59,46	35.432,49
26-sep-13	P/R Venta a precio de Costo	31/306		100,85	35.331,64
28-sep-13	P/R Venta a precio de Costo	32/312		24,39	35.307,25
29-sep-13	P/R Venta a precio de Costo	32/315		7,96	35.299,29
30-sep-13	P/R Compras del día según Anexo No 35	32/318	21,70		35.320,99
	TOTAL==========>		42.552,04	7.231,06	35.320,99

RIERA COMERCIO AGRÍCOLA
LIBRO MAYOR
EXPRESADO EN USD$

CUENTA :	Iva Pagado 12%			CÓDIGO :	1.1.07
FECHA	DETALLE	REF.	PARCIAL	DEBE	HABER
04-jul-13	P/R Compra de medicinas Fact. No. 108-001-000262310	3/18	1,39		1,39
18-jul-13	P/R Compra materiales/mant.local según Fact.006-001-000188396	6/57	6,81		8,20
18-jul-13	P/R Compra de combustible según Fact. No. 002-003-000425123	7/63	1,07		9,27
22-jul-13	P/R Pago de Fact. No. 001-001-000085047 Servicio de Tv. Cable y Mant.	8/74	1,93		11,20
22-jul-13	P/R Fact. No. 001-190-017700066 Telefonía. Periodo 22 jun al 21 jul.	8/75	7,08		18,28
22-jul-13	P/R Fact. No. 001-190-017703662 Telefonía. Periodo 22 jun al 21 jul.	8/76	3,60		21,88
25-jul-13	P/R Compra de Filtros y Aceites según Fact. No. 001-001-000055013	10/88	2,94		24,82
31-jul-13	P/R Para registrar liquidación de IVA e Imp. Rent/IVA mes Julio	12/110		24,82	-
09-ago-13	P/R Compra de llantas, alineación y balanceo según Fact. 016-001-000041892	15/140	16,50		16,50
20-ago-13	P/R Pago de Fact. 003-001-000000121 Dishcarecell. Recarga E.	18/175	1,82		18,32
22-ago-13	P/R Fact. No. 001-190-017939968 Telefonía. Periodo 22 jul al 21 Agosto	19/179	7,08		25,40
22-ago-13	P/R Fact. No. 001-190-017948257 Telefonía. Periodo 22 jul al 21 agosto	19/180	3,60		29,00
23-ago-13	P/R Pago de fac. 001-001-000013593 Ferreteria El Mono	19/183	3,72		32,72
29-ago-13	P/R Compra de combustible según Fact. No. 002-001-0678563 Convert S.A.	21/202	1,50		34,22
31-ago-13	P/R Para registrar liquidación de IVA e Imp. Rent/IVA	22/213		34,22	-
01-sep-13	P/R Pago de Fact. No.002-001-000036336 Coffe Ice.	23/218	3,21		3,21
03-sep-13	P/R Pago de Fact. 001-001-000011196 Impresos Boyaca	24/227	1,20		4,41
22-sep-13	P/R Fact. No. 001-190-018192880 Telefonía. Periodo 22 Agosto al 21 Sept)	29/287	7,08		11,49
22-sep-13	P/R Fact. No. 001-190-018201438 Telefonía. Periodo 22 Agosto al 21 Sept)	29/288	3,60		15,09
23-sep-13	P/R Pago de Fact. 001-001-000008621 Orbinet	30/294	9,11		24,20
24-sep-13	P/R Compras del día según Anexo 34	30/297	8,17		32,37
30-sep-13	P/R Para registrar liquidación de IVA e Imp. Rent/IVA	33/322		32,37	-
	TOTAL==========>		91,41	91,41	-

RIERA COMERCIO AGRÍCOLA
LIBRO MAYOR
EXPRESADO EN USD$

CUENTA : Ice 15%					**CÓDIGO : 1.1.08**
FECHA	**DETALLE**	**REF.**	**PARCIAL**	**DEBE**	**HABER**
22-jul-13	P/R Pago de Fact. No. 001-001-000085047 Servicio de Tv. Cable y Mant.	1/1	1,13		1,13
	TOTAL==========>		1,13	0,00	1,13

RIERA COMERCIO AGRÍCOLA
LIBRO MAYOR
EXPRESADO EN USD$

CUENTA : Retención en la Fuente del Impuesto a la Renta 1%					**CÓDIGO : 1.1.09**
FECHA	**DETALLE**	**REF.**	**PARCIAL**	**DEBE**	**HABER**
05-jul-13	P/R Ventas del día según Anexo No.5	3/21	1,30		1,30
08-jul-13	P/R Ventas del día según Anexo No.8	4/30	0,67		1,97
11-jul-13	P/R Ventas del día según Anexo No 11	5/40	0,35		2,32
15-jul-13	P/R Ventas del día según Anexo No 15	6/54	0,95		3,27
22-jul-13	P/R Ventas del día según Anexo No 20	8/72	0,29		3,56
29-jul-13	P/R Ventas del día según Anexo No 27	11/101	0,40		3,96
12-ago-13	P/R Ventas del día según Anexo No 40	16/149	0,40		4,36
16-ago-13	P/R Ventas del día según Anexo No 44	17/163	0,20		4,56
30-ago-13	P/R Ventas del día según Anexo No 55	21/205	5,50		10,06
02-sep-13	P/R Ventas del día según Anexo No 58	23/221	0,50		10,56
13-sep-13	P/R Ventas del día según Anexo No 68	26/255	0,08		10,64
15-sep-13	P/R Ventas del día según Anexo No 70	27/264	0,15		10,79
18-sep-13	P/R Ventas del día según Anexo No 72	28/271	0,06		10,85
20-sep-13	P/R Ventas del día según Anexo No 74	28/279	0,06		10,91
23-sep-13	P/R Ventas del día según Anexo No 77	30/291	0,33		11,24
24-sep-13	P/R Ventas del día según Anexo No 78	31/298	0,50		11,74
	TOTAL==========>		11,74	-	11,74

RIERA COMERCIO AGRÍCOLA
LIBRO MAYOR
EXPRESADO EN USD$

CUENTA : Crédito Tributario					**CÓDIGO : 1.1.10**
FECHA	**DETALLE**	**REF.**	**PARCIAL**	**DEBE**	**HABER**
31/07/2013	P/R Para registrar liquidación de IVA e Imp. Rent/IVA mes Julio	12/110	24,82		24,82
31/08/2013	P/R Para registrar liquidación de IVA e Imp. Rent/IVA	22/213	34,22		59,04
30/09/2013	P/R Para registrar liquidación de IVA e Imp. Rent/IVA	33/322	32,07		91,11
	TOTAL==========>		91,11	0,00	91,11

RIERA COMERCIO AGRÍCOLA
LIBRO MAYOR
EXPRESADO EN USD$

CUENTA : Anticipo a Empleados					**CÓDIGO : 1.1.11**
FECHA	**DETALLE**	**REF.**	**DEBE**	**HABER**	**SALDO**
01-jul-13	P/R Estado de Situación Inicial	1/1	250,00		250,00
31-jul-13	P/R Para registrar pago de Sueldos mes de Julio del 2013	12/109		250,00	0,00
	TOTAL==========>		250,00	250,00	0,00

RIERA COMERCIO AGRÍCOLA
LIBRO MAYOR
EXPRESADO EN USD$

CUENTA : Prestamos a Empleados					CÓDIGO : 1.1.12
FECHA	DETALLE	REF.	DEBE	HABER	SALDO
01-jul-13	P/R Estado de Situación Inicial	1/1	160,00		160,00
31-jul-13	P/R Para registrar pago de Sueldos mes de Julio del 2013	12/109		100,00	60,00
31-ago-13	P/R Para registrar pago de Sueldos mes de Agosto del 2013	22/211		60,00	0,00
	TOTAL==========>		160,00	160,00	0,00

RIERA COMERCIO AGRÍCOLA
LIBRO MAYOR
EXPRESADO EN USD$

CUENTA : Edificio					CÓDIGO : 1.2.01
FECHA	DETALLE	REF.	PARCIAL	DEBE	HABER
01-jul-13	P/R Estado de Situación Inicial	1/1	79.600,00		79.600,00
	TOTAL==========>		79600,00	0,00	79600,00

RIERA COMERCIO AGRÍCOLA
LIBRO MAYOR
EXPRESADO EN USD$

CUENTA : Muebles y Enseres					CÓDIGO : 1.2.02
FECHA	DETALLE	REF.	PARCIAL	DEBE	HABER
01-jul-13	P/R Estado de Situación Inicial	1/1	2.176,50		2.176,50
	TOTAL==========>		2.176,50	0,00	2.176,50

RIERA COMERCIO AGRÍCOLA
LIBRO MAYOR
EXPRESADO EN USD$

CUENTA : Equipo de Oficina					CUENTA : 1.2.03
FECHA	DETALLE	REF.	PARCIAL	DEBE	HABER
01-jul-13	P/R Estado de Situación Inicial	1/1	884,50		884,50
	TOTAL==========>		884,50	0,00	884,50

RIERA COMERCIO AGRÍCOLA
LIBRO MAYOR
EXPRESADO EN USD$

CUENTA : Equipo de Computo					CÓDIGO : 1.2.04
FECHA	DETALLE	REF.	PARCIAL	DEBE	HABER
01-jul-13	P/R Estado de Situación Inicial	1/1	1.129,00		1.129,00
	TOTAL==========>		1.129,00	0,00	1.129,00

RIERA COMERCIO AGRÍCOLA
LIBRO MAYOR
EXPRESADO EN USD$

CUENTA : Vehículo					CÓDIGO : 1.2.05
FECHA	DETALLE	REF.	PARCIAL	DEBE	HABER
01-jul-13	P/R Estado de Situación Inicial	1/1	17.800,00		17.800,00
	TOTAL==========>		17.800,00	0,00	17.800,00

RIERA COMERCIO AGRÍCOLA
LIBRO MAYOR
EXPRESADO EN USD$

CUENTA : (-) Depreciación Acumulada Edificio				CÓDIGO : 1.2.06	
FECHA	DETALLE	REF.	PARCIAL	DEBE	HABER
30-sep-13	P/R Depreciaciones	33/325		895,50	895,50
	TOTAL==========>		0,00	895,50	895,50

RIERA COMERCIO AGRÍCOLA
LIBRO MAYOR
EXPRESADO EN USD$

CUENTA : (-) Depreciación Acumulada Muebles Y Enseres				CÓDIGO : 1.2.07	
FECHA	DETALLE	REF.	PARCIAL	DEBE	HABER
30-sep-13	P/R Depreciaciones	33/325		48,97	48,97
	TOTAL==========>		0,00	48,97	48,97

RIERA COMERCIO AGRÍCOLA
LIBRO MAYOR
EXPRESADO EN USD$

CUENTA : (-) Depreciación Acumulada Equipo De Oficina				CÓDIGO : 1.2.08	
FECHA	DETALLE	REF.	PARCIAL	DEBE	HABER
30-sep-13	P/R Depreciaciones	33/325		19,90	19,90
	TOTAL==========>		0,00	19,90	19,90

RIERA COMERCIO AGRÍCOLA
LIBRO MAYOR AUXILIAR
EXPRESADO EN USD$

CUENTA : (-) Depreciación Acumulada Equipo De Computo				CÓDIGO : 1.2.09	
FECHA	DETALLE	REF.	PARCIAL	DEBE	HABER
30-sep-13	P/R Depreciaciones	33/325		25,40	25,40
	TOTAL==========>		0,00	25,40	25,40

RIERA COMERCIO AGRÍCOLA
LIBRO MAYOR AUXILIAR
EXPRESADO EN USD$

CUENTA : (-) Depreciación Acumulada Vehículo				CUENTA : 1.2.10	
FECHA	DETALLE	REF.	PARCIAL	DEBE	HABER
30-sep-13	P/R Depreciaciones	33/325		801,00	801,00
	TOTAL==========>		0,00	801,00	801,00

RIERA COMERCIO AGRÍCOLA
LIBRO MAYOR
EXPRESADO EN USD$

CUENTA : Cuentas por Pagar				CÓDIGO : 2.1.01	
FECHA	DETALLE	REF.	DEBE	HABER	SALDO
01-jul-13	P/R Estado de Situación Inicial	1/1		1.607,31	1.607,31
01-jul-13	P/R Abono a Fact. No.001-001-000086834 Sintenac S.A	2/5	20,23		1.587,08
13-jul-13	P/R Compras del día según Anexo No 6	5/45		292,05	1.879,13
15-jul-13	P/R Compras del día según Anexo No 7	6/53		1.852,32	3.731,45
19-jul-13	P/R Compras del día según Anexo No 9	7/64		344,52	4.075,97
21-jul-13	P/R Abono a fact. No.001-001-000091330/ 001-001-00009131 Sinternac	8/71	352,93		3.723,04
22-jul-13	P/R Fact. No. 001-190-017700066 Telefonía. Periodo 22 jun al 21 jul.	8/75		64,90	3.787,94
22-jul-13	P/R Fact. No. 001-190-017703662 Telefonía. Periodo 22 jun al 21 jul.	8/76		32,99	3.820,93
23-jul-13	P/R Compras del día según Anexo No 11	9/80		363,53	4.184,46
26-jul-13	P/R Compras del día según Anexo No 13	10/90		228,09	4.412,55
27-jul-13	P/R Cancelación Fact. 061-001-000188286 Ecuaquimica	11/97	773,42		3.639,13
28-jul-13	P/R Pago Fact.001-001-00001237 Plasticaucho	11/100	292,05		3.347,08
31-jul-13	P/R Pago de Fact. No.001-001-000086834 Sinternac S.A.	12/108	193,79		3.153,29
5-ago-13	P/R Pago Fact. No.001-190-017700066 y 001-190-017703662 Otecel S. A.	14/126	97,89		3.055,40
12-ago-13	P/R Compras del día según Anexo No 20	16/151		111,97	3.167,37
13-ago-13	P/R Pago de Fact.001-001-00009130 y Fact. 001-001-00009131 Sinternac S.A.	16/155	307,00		2.860,37
14-ago-13	P/R Compras del día según Anexo No 21	16/156		148,50	3.008,87
15-ago-13	P/R Pago de Fact. No.003-003-000007079 QSI S.A.	17/162	344,52		2.664,35
19-ago-13	P/R Compras del día según Anexo No 22	17/168		131,42	2.795,77
20-ago-13	P/R Compras del día según Anexo No 23	18/172		380,31	3.176,08
22-ago-13	P/R Fact. No. 001-190-017939968 Telefonía. Periodo 22 jul al 21 Agosto	19/179		64,90	3.240,98
22-ago-13	P/R Fact. No. 001-190-017948257 Telefonía. Periodo 22 jul al 21 agosto	19/180		32,99	3.273,97
23-ago-13	P/R Pago de Fact. No. 003-003-000007139 QSI S.A.	19/184	363,53		2.910,44
25-ago-13	P/R Pago de Fact. No. 009-001-000022813 Farmagro S.A.	20/190	228,10		2.682,34
25-ago-13	P/R Compras del día según Anexo No 25	20/191		131,42	2.813,76
26-ago-13	P/R Compras del día según Anexo No 26	20/194		884,21	3.697,97
29-ago-13	P/R Compras del día según Anexo No 28	21/204		2880,25	6.578,22
30-ago-13	V/P. Pago de Fact.001-001-000001239	22/207	148,50		6.429,72
01-sep-13	P/R Pago de fact. No.001-001-0016709 Proquimsur Cia. Ltda.	23/217	131,42		6.298,30
04-sep-13	P/R Pago de Fact. 009-001-000023006 Farmagro S.A.	24/230	985,90		5.312,40
04-sep-13	P/R Pago Fact. No.001-190-017700066 y 001-190-017703662 Otecel S. A.	24/231	97,89		5.214,51
05-sep-13	P/R Abono a Fact. 001-001-000037279 Icapar	24/235	200,00		5.014,51
08-sep-13	P/R Pago de Fact. No.001-001-0016819 Proquimsur Cia. Ltda.	25/245	131,42		4.883,09
13-sep-13	P/R Pago de Fact. 001-001-000000082 ferrasuri Cia. Ltda.	27/258	51,97		4.831,12
18-sep-13	P/R Pago de Fact. 009-001-000022927 Farmagro S.A.	28/274	380,31		4.450,81
19-sep-13	P/R Pago de Fact. 009-001-000023006 Farmagro S.A.	28/277	1000,00		3.450,81
22-sep-13	P/R Fact. No. 001-190-018192880 Telefonía. Periodo 22 Agosto al 21 Sept)	29/287		64,90	3.515,71
22-sep-13	P/R Fact. No. 001-190-018201438 Telefonía. Periodo 22 Agosto al 21 Sept)	29/288		32,99	3.548,70
23-sep-13	P/R Pago de Fact. 009-001-000022970 Farmagro S.A.	30/293	884,21		2.664,49
24-sep-13	P/R Compras del día según Anexo 34	30/297		519,82	3.184,31
25-sep-13	P/R Abono a Factura No.001-001-000007369 Bryan Chemical.	31/301	304,23		2.880,08
26-sep-13	P/R Pago de Fact. No. 001-001-000037279 Icapar S.A.	31/308	322,72		2.557,36
26-sep-13	P/R Pago de Fact. No. 001-001-000000082 Ferrasuri Cia. Ltda	32/309	60,00		2.497,36
TOTAL==========>			7672,03	10169,39	2497,36

RIERA COMERCIO AGRÍCOLA
LIBRO MAYOR
EXPRESADO EN USD$

CUENTA : Iva Cobrado 12%				CÓDIGO : 2.1.02	
FECHA	DETALLE	REF.	PARCIAL	DEBE	HABER
20-sep-13	P/R Ventas del día según Anexo No 74	28/279		0,30	0,30
30-sep-13	P/R Para registrar liquidación de IVA e Imp. Rent/IVA	33/322	0,30		0,00
TOTAL==========>			0,30	0,30	0,00

RIERA COMERCIO AGRÍCOLA
LIBRO MAYOR
EXPRESADO EN USD$

CUENTA :	Retención 1% Impuesto a la Renta por Pagar			CÓDIGO :	2.1.03
FECHA	DETALLE	REF.	DEBE	HABER	SALDO
1-jul-13	P/R Estado de Situación Inicial	1/1		87,00	87,00
1-jul-13	P/R Compra de mercadería según Anexo No 1	1/2		0,16	87,16
2-jul-13	P/R Compra a plastiagro según Anexo 2	2/7		3,86	91,02
3-jul-13	P/R Compras del día según Anexo No 3	2/11		5,18	96,20
4-jul-13	P/R Compra de medicinas Fact. No. 108-001-000262310	3/18		0,35	96,55
5-jul-13	P/R Compras del día según Anexo No 4	3/20		0,16	96,71
11-jul-13	P/R Compras del día según Anexo No 5	5/42		7,04	103,75
13-jul-13	P/R Compras del día según Anexo No 6	5/45		3,02	106,77
13-jul-13	P/R Compra de medicinas según Fact. No. 001-001-000082026	6/48		0,16	106,93
15-jul-13	P/R Compras del día según Anexo No 7	6/53		18,71	125,64
16-jul-13	P/R Compras del día según Anexo No 8	6/56		1,03	126,67
17-jul-13	P/R Compra materiales/mant.local según Fact.006-001-000188396	6/57		0,57	127,24
19-jul-13	P/R Compras del día según Anexo No 9	7/64		3,48	130,72
19-jul-13	P/R Pago de Retenciones en la Fuente mes Junio	7/65	87,00		43,72
20-jul-13	P/R Compras del día según Anexo No 10	7/66		6,37	50,09
23-jul-13	P/R Compras del día según Anexo No 11	9/80		4,08	54,17
24-jul-13	P/R Compras del día según Anexo No 12	9/84		2,04	56,21
25-jul-13	P/R Compra de Filtros y Aceites según Fact. No. 001-001-000055013	10/88		0,25	56,46
26-jul-13	P/R Compras del día según Anexo No 13	10/90		7,16	63,62
27-jul-13	P/R Compras del día según Anexo No 14	10/96		1,82	65,44
31-jul-13	P/R Para registrar liquidación de IVA e Imp. Rent/IVA mes Julio	12/110	65,44		0,00
1-ago-13	P/R Compras del día según Anexo No 15	12/113		1,70	1,70
2-ago-13	P/R Compras del día según Anexo No 16	13/117		1,26	2,96
3-ago-13	P/R Pago de fact. No. 001-001-000006303 compra de fundas	13/120		0,05	3,01
5-ago-13	P/R Compras del día según Anexo No 17	13/125		0,31	3,32
7-ago-13	P/R Compras del día según Anexo No 18	14/132		2,24	5,56
9-ago-13	P/R Compra de llantas, alineación y balanceo según Fact. 016-001-000041892	15/140		1,16	6,72
9-ago-13	P/R Compras del día según Anexo No 19	15/142		3,80	10,52
12-ago-13	P/R Compras del día según Anexo No 20	16/151		1,13	11,65
14-ago-13	P/R Compras del día según Anexo No 21	16/156		1,50	13,15
19-ago-13	P/R Compras del día según Anexo No 22	17/168		1,46	14,61
20-ago-13	P/R Compras del día según Anexo No 23	18/172		7,56	22,17
21-ago-13	P/R Compras del día según Anexo No 24	19/178		10,40	32,57
23-ago-13	P/R Pago de fac. 001-001-000013593 Ferreteria El Mono	19/183		0,31	32,88
25-ago-13	P/R Compras del día según Anexo No 25	20/191		2,16	35,04
26-ago-13	P/R Compras del día según Anexo No 26	20/194		21,79	56,83
28-ago-13	P/R Compras del día según Anexo No 27	21/199		2,24	59,07
28-ago-13	P/R Pago de Fact. No. 004-001-000034657 Coop. Vencedores del Valle	21/200		0,03	59,10
29-ago-13	P/R Pago de Fact. No. 001-001-000003797 Coop. Transporte Tracapelo	21/203		0,02	59,12
29-ago-13	P/R Compras del día según Anexo No 28	21/204		31,78	90,90
31-ago-13	P/R Para registrar liquidación de IVA e Imp. Rent/IVA	22/213	90,90		0,00
2-sep-13	P/R Compras del día según Anexo No 29	23/220		0,22	0,22
3-sep-13	P/R Compras del día según Anexo No 30	23/224		2,82	3,04
13-sep-13	P/R Compras del día según Anexo No 31	26/257		0,58	3,62
16-sep-13	P/R Pago de Fact. 011-001-000068200 Coop. Panamericana	28/269		0,05	3,67
17-sep-13	P/R Compras del día según Anexo No 32	28/270		0,40	4,07
18-sep-13	P/R Pago de Fact. 007-001-0000462132 Coop. Panamericana	28/273		0,03	4,10
23-sep-13	P/R Compra a Ecuaquimica según Anexo 33	30/290		2,91	7,01
23-sep-13	P/R Pago de Fact. 002-001-000128091 Coop. Transporte Azuay	30/295		0,03	7,04
23-sep-13	P/R Pago de Fact. 001-001-000005285 Coop. Transporte Tracapelo	30/296		0,02	7,06
24-sep-13	P/R Compras del día según Anexo 34	30/297		11,85	18,91
26-sep-13	P/R Pago de Fact. No. 001-001-000107491 Transp.Trans-Febres Cía. Ltda.	31/307		0,01	18,92
30-sep-13	P/R Compras del día según Anexo No 35	32/318		0,22	19,14
30-sep-13	P/R Para registrar liquidación de IVA e Imp. Rent/IVA	33/322	19,14		0,00
	TOTAL==========>		262,48	262,48	0,00

RIERA COMERCIO AGRÍCOLA
LIBRO MAYOR
EXPRESADO EN USD$

CUENTA : Retención 2% Impuesto a la Renta por Pagar				CÓDIGO : 2.1.04	
FECHA	DETALLE	REF.	PARCIAL	DEBE	HABER
1-jul-13	P/R Estado de Situación Inicial	1/1		1,20	1,20
19-jul-13	P/R Pago de Retenciones en la Fuente mes Junio	7/65	1,20		0,00
22-jul-13	P/R Pago de Fact. No. 001-001-000085047 Servicio de Tv. Cable y Mant.	8/74		0,30	0,30
22-jul-13	P/R Fact. No. 001-190-017700066 Telefonía. Periodo 22 jun al 21 jul.	8/75		1,18	1,48
22-jul-13	P/R Fact. No. 001-190-017703662 Telefonía. Periodo 22 jun al 21 jul.	8/76		0,60	2,08
31-jul-13	P/R Para registrar liquidación de IVA e Imp. Rent/IVA mes Julio	12/110	2,08		0,00
9-ago-13	P/R Compra de llantas, alineación y balanceo según Fact. 016-001-000041892	15/140		0,43	0,43
20-ago-13	P/R Pago de Fact. 003-001-000000121 Dishcarecell. Recarga E.	18/175		0,30	0,73
22-ago-13	P/R Fact. No. 001-190-017939968 Telefonía. Periodo 22 jul al 21 Agosto	19/179		1,18	1,91
22-ago-13	P/R Fact. No. 001-190-017948257 Telefonía. Periodo 22 jul al 21 agosto	19/180		0,60	2,51
31-ago-13	P/R Para registrar liquidación de IVA e Imp. Rent/IVA	22/213	2,51		0,00
1-sep-13	P/R Pago de Fact. No.002-001-000036336 Coffe Ice.	23/218		0,54	0,54
3-sep-13	P/R Pago de Fact. 001-001-000011196 Impresos Boyaca	24/227		0,20	0,74
22-sep-13	P/R Fact. No. 001-190-018192880 Telefonía. Periodo 22 Agosto al 21 Sept)	29/287		1,18	1,92
22-sep-13	P/R Fact. No. 001-190-018201438 Telefonía. Periodo 22 Agosto al 21 Sept)	29/288		0,60	2,52
23-sep-13	P/R Pago de Fact. 001-001-000008621 Orbinet	30/294		1,52	4,04
30-sep-13	P/R Para registrar liquidación de IVA e Imp. Rent/IVA	33/322	4,04		0,00
	TOTAL==========>		9,83	9,83	0,00

RIERA COMERCIO AGRÍCOLA
LIBRO MAYOR
EXPRESADO EN USD$

CUENTA : Retención Iva 30% Bienes por Pagar				CÓDIGO : 2.1.05	
FECHA	DETALLE	REF.	PARCIAL	DEBE	HABER
17-jul-13	P/R Compra materiales/mant.local según Fact.006-001-000188396	6/57		2,04	2,04
25-jul-13	P/R Compra de Filtros y Aceites según Fact. No. 001-001-000055013	10/88		0,88	2,92
31-jul-13	P/R Para registrar liquidación de IVA e Imp. Rent/IVA mes Julio	12/110	2,92		0,00
	TOTAL==========>		2,92	2,92	0,00

RIERA COMERCIO AGRÍCOLA
LIBRO MAYOR
EXPRESADO EN USD$

CUENTA : Retención Iva 70% Servicios por Pagar				CÓDIGO : 2.1.06	
FECHA	DETALLE	REF.	PARCIAL	DEBE	HABER
1-sep-13	P/R Pago de Fact. No.002-001-000036336 Coffe Ice.	23/218		2,25	2,25
3-sep-13	P/R Pago de Fact. 001-001-000011196 Impresos Boyaca	24/227		0,84	3,09
23-sep-13	P/R Pago de Fact. 001-001-000008621 Orbinet	30/294		6,38	9,47
30-sep-13	P/R Para registrar liquidación de IVA e Imp. Rent/IVA	33/322	9,47		0,00
	TOTAL==========>		9,47	9,47	0,00

RIERA COMERCIO AGRÍCOLA
LIBRO MAYOR
EXPRESADO EN USD$

CUENTA : Iva por Pagar				CÓDIGO : 2.1.07	
FECHA	DETALLE	REF.	PARCIAL	DEBE	HABER
1-jul-13	P/R Estado de Situación Inicial	1/1		14,84	14,84
19-jul-13	P/R Pago de Retenciones en la Fuente mes Junio	7/65	14,84		0,00
	TOTAL==========>		14,84	14,84	0,00

RIERA COMERCIO AGRÍCOLA
LIBRO MAYOR
EXPRESADO EN USD$

CUENTA : IESS por Pagar					CÓDIGO : 2.1.08
FECHA	DETALLE	REF.	DEBE	HABER	SALDO
01-jul-13	P/R Estado de Situación Inicial	1/1		139,32	139,32
10-jul-13	P/R Pago de planilla IESS y fondo de reserva mes junio	5/39	139,32		0,00
31-jul-13	P/R Para registrar pago de Sueldos mes de Julio del 2013	12/109		139,32	139,32
14-ago-13	P/R Pago Prestaciones Sociales IESS , mes julio-2013	17/159	139,32		0,00
31-ago-13	P/R Para registrar pago de Sueldos mes de Agosto del 2013	22/211		139,32	139,32
10-sep-13	P/R Pago de planilla IESS mes Agosto	26/251	139,32		0,00
30-sep-13	P/R Para registrar pago de Sueldos mes de Septiembre-2013	33/320		139,32	139,32
	TOTAL==========>		417,96	557,28	139,32

RIERA COMERCIO AGRÍCOLA
LIBRO MAYOR
EXPRESADO EN USD$

CUENTA : Fondo de Reserva por Pagar					CÓDIGO : 2.1.09
FECHA	DETALLE	REF.	PARCIAL	DEBE	HABER
1-jul-13	P/R Estado de Situación Inicial	1/1		53,98	53,98
10-jul-13	P/R Pago de planilla IESS y fondo de reserva mes junio	5/39	53,98		0,00
	TOTAL==========>		53,98	53,98	0,00

RIERA COMERCIO AGRÍCOLA
LIBRO MAYOR
EXPRESADO EN USD$

CUENTA : Beneficios Sociales por Pagar					CÓDIGO : 2.1.10
FECHA	DETALLE	REF.	DEBE	HABER	SALDO
01-jul-13	P/R Estado de Situación Inicial	1/1		928,92	928,92
31-jul-13	P/R Beneficios Sociales mes de Julio	12/111		134,00	1062,92
31-ago-13	P/R Beneficios Sociales mes de Agosto	22/212		134,00	1196,92
30-sep-13	P/R Beneficios Sociales mes de Septiembre	33/321		134,00	1330,92
	TOTAL==========>		0,00	1330,92	1330,92

RIERA COMERCIO AGRÍCOLA
LIBRO MAYOR
EXPRESADO EN USD$

CUENTA: Capital					CÓDIGO : 3.1.01
FECHA	DETALLE	REF.	PARCIAL	DEBE	HABER
01-jul-13	P/R Estado de Situación Inicial	1/1		137883,42	137883,42
	TOTAL==========>		0,00	137883,42	137883,42

RIERA COMERCIO AGRÍCOLA
LIBRO MAYOR
EXPRESADO EN USD$

CUENTA : Pérdidas y Ganancias					CÓDIGO : 3.2.01
FECHA	DETALLE	REF.	DEBE	HABER	SALDO
30-sep-13	P/R Cierre de las cuentas de ingreso	34/326		1534,55	1534,55
30-sep-13	P/R Cierre de cta de gastos	34/327	5484,45		-3949,89
30-sep-13	P/R Perdida del ejercicio	34/328		3949,89	0,00
	TOTAL==========>		5484,45	5484,45	0,00

RIERA COMERCIO AGRÍCOLA
LIBRO MAYOR
EXPRESADO EN USD$

CUENTA : Ventas				CÓDIGO : 4.1.01	
FECHA	DETALLE	REF.	DEBE	HABER	SALDO
01-jul-13	P/R ventas del día según Anexo No.1	1/2		362,25	362,25
02-jul-13	P/R Ventas del día según Anexo No 2	2/8		78,60	440,85
03-jul-13	P/R Ventas del día según Anexo No.3	2/13		37,50	478,35
04-jul-13	P/R Ventas del día según Anexo No.4	3/16		71,50	549,85
05-jul-13	P/R Ventas del día según Anexo No.5	3/21		143,90	693,75
06-jul-13	P/R Ventas del día según Anexo No.6	3/24		22,00	715,75
07-jul-13	P/R Ventas del día según Anexo No.7	4/27		106,00	821,75
08-jul-13	P/R Ventas del día según Anexo No.8	4/30		140,95	962,70
09-jul-13	P/R Ventas del día según Anexo No.9	4/33		7,40	970,10
10-jul-13	P/R Ventas del día según Anexo No.10	4/36		140,50	1110,60
11-jul-13	P/R Ventas del día según Anexo No 11	5/40		35,00	1145,60
12-jul-13	P/R Ventas del día según Anexo No 12	5/43		15,50	1161,10
13-jul-13	P/R Ventas del día según Anexo No 13	5/46		155,75	1316,85
14-jul-13	P/R Ventas del día según Anexo No 14	6/50		109,50	1426,35
15-jul-13	P/R Ventas del día según Anexo No 15	6/54		159,10	1585,45
17-jul-13	P/R Ventas del día según Anexo No 16	7/58		117,00	1702,45
18-jul-13	P/R Ventas del día según Anexo No 17	7/61		15,00	1717,45
20-jul-13	P/R Ventas del día según Anexo No 18	7/67		69,15	1786,60
21-jul-13	P/R Ventas del día según Anexo No 19	8/69		29,00	1815,60
22-jul-13	P/R Ventas del día según Anexo No 20	8/72		174,85	1990,45
23-jul-13	P/R Ventas del día según Anexo No 21	9/78		111,30	2101,75
24-jul-13	P/R Ventas del día según Anexo No 22	9/82		586,95	2688,70
25-jul-13	P/R Ventas del día según Anexo No 23	9/86		250,50	2939,20
26-jul-13	P/R Ventas del día según Anexo No 24	10/91		12,25	2951,45
27-jul-13	P/R Ventas del día según Anexo No 25	10/94		42,70	2994,15
28-jul-13	P/R Ventas del día según Anexo No 26	11/98		39,75	3033,90
29-jul-13	P/R Ventas del día según Anexo No 27	11/101		83,00	3116,90
30-jul-13	P/R Ventas del día según Anexo No 28	11/103		199,20	3316,10
31-jul-13	P/R Ventas del día según Anexo No 29	11/106		391,50	3707,60
2-ago-13	P/R Ventas del día según Anexo No 30	13/115		53,30	3760,90
3-ago-13	P/R Ventas del día según Anexo No 31	13/118		36,50	3797,40
4-ago-13	P/R Ventas del día según Anexo No 32	13/121		19,50	3816,90
5-ago-13	P/R Ventas del día según Anexo No 33	13/123		126,00	3942,90
6-ago-13	P/R Ventas del día según Anexo No 34	14/127		49,80	3992,70
7-ago-13	P/R Ventas del día según Anexo No 35	14/130		8,50	4001,20
8-ago-13	P/R Ventas del día según Anexo No 36	14/134		35,50	4036,70
9-ago-13	P/R Ventas del día según Anexo No 37	15/138		14,25	4050,95
10-ago-13	P/R Ventas del día según Anexo No 38	15/144		5,50	4056,45
11-ago-13	P/R Ventas del día según Anexo No 39	15/146		112,80	4169,25
12-ago-13	P/R Ventas del día según Anexo No 40	16/149		48,75	4218,00
13-ago-13	P/R Ventas del día según Anexo No 41	16/153		99,50	4317,50
14-ago-13	P/R Ventas del día según Anexo No 42	16/157		61,00	4378,50
15-ago-13	P/R Ventas del día según Anexo No 43	17/160		26,00	4404,50
16-ago-13	P/R Ventas del día según Anexo No 44	17/163		69,80	4474,30
18-ago-13	P/R Ventas del día según Anexo No 45	17/165		65,95	4540,25
19-ago-13	P/R Ventas del día según Anexo No 46	18/169		63,00	4603,25
20-ago-13	P/R Ventas del día según Anexo No 47	18/173		42,00	4645,25
21-ago-13	P/R Ventas del día según Anexo No 48	18/176		49,25	4694,50
23-ago-13	P/R Ventas del día según Anexo No 49	19/181		131,50	4826,00
24-ago-13	P/R Ventas del día según Anexo No 50	19/186		5,50	4831,50
25-ago-13	P/R Ventas del día según Anexo No 51	20/188		161,30	4992,80
SUMAN Y PASAN==========>			0,00	4992,80	4992,80

RIERA COMERCIO AGRÍCOLA
LIBRO MAYOR
EXPRESADO EN USD$

CUENTA : Ventas				CÓDIGO : 4.1.01	
FECHA	DETALLE	REF.	DEBE	HABER	SALDO
	VIENEN=====>		0,00	4992,80	4992,80
26-ago-13	P/R Ventas del día según Anexo No 52	20/192		62,60	5055,40
27-ago-13	P/R Ventas del día según Anexo No 53	20/195		32,75	5088,15
28-ago-13	P/R Ventas del día según Anexo No 54	21/197		90,00	5178,15
30-ago-13	P/R Ventas del día según Anexo No 55	21/205		556,50	5734,65
31-ago-13	P/R Ventas del día según Anexo No 56	22/208		221,05	5955,70
1-sep-13	P/R Ventas del día según Anexo No 57	23/215		202,75	6158,45
2-sep-13	P/R Ventas del día según Anexo No 58	23/221		72,30	6230,75
3-sep-13	P/R Ventas del día según Anexo No 59	24/225		16,45	6247,20
4-sep-13	P/R Ventas del día según Anexo No 60	24/228		19,70	6266,90
5-sep-13	P/R Ventas del día según Anexo No 61	24/233		48,40	6315,30
6-sep-13	P/R Ventas del día según Anexo No 62	25/237		102,40	6417,70
7-sep-13	P/R Ventas del día según Anexo No 63	25/240		63,10	6480,80
8-sep-13	P/R Ventas del día según Anexo No 64	25/243		9,50	6490,30
9-sep-13	P/R Ventas del día según Anexo No 65	25/246		151,00	6641,30
10-sep-13	P/R Ventas del día según Anexo No 66	26/249		54,30	6695,60
11-sep-13	P/R Ventas del día según Anexo No 67	26/252		510,45	7206,05
13-sep-13	P/R Ventas del día según Anexo No 68	26/255		172,00	7378,05
14-sep-13	P/R Ventas del día según Anexo No 69	27/260		67,45	7445,50
15-sep-13	P/R Ventas del día según Anexo No 70	27/264		39,00	7484,50
16-sep-13	P/R Ventas del día según Anexo No 71	27/267		7,25	7491,75
18-sep-13	P/R Ventas del día según Anexo No 72	28/271		32,00	7523,75
19-sep-13	P/R Ventas del día según Anexo No 73	28/275		36,75	7560,50
20-sep-13	P/R Ventas del día según Anexo No 74	28/279		30,46	7590,96
21-sep-13	P/R Ventas del día según Anexo No 75	29/282		68,25	7659,21
22-sep-13	P/R Ventas del día según Anexo No 76	29/285		744,10	8403,31
23-sep-13	P/R Ventas del día según Anexo No 77	30/291		42,00	8445,31
24-sep-13	P/R Ventas del día según Anexo No 78	31/298		62,25	8507,56
25-sep-13	P/R Ventas del día según Anexo No 79	31/302		79,25	8586,81
26-sep-13	P/R Ventas del día según Anexo No 80	31/305		134,00	8720,81
28-sep-13	P/R Ventas del día según Anexo No 81	32/311		30,80	8751,61
29-sep-13	P/R Ventas del día según Anexo No 82	32/314		14,00	8765,61
	SUMAN=====>		0,00	8765,61	8765,61
30-sep-13	P/R Transpaso de ventas, costos y ganancia	33/323	8765,61		0,00
	TOTAL=====>		8765,61	8765,61	0,00

RIERA COMERCIO AGRÍCOLA
LIBRO MAYOR
EXPRESADO EN USD$

CUENTA : Utilidad bruta en ventas				CÓDIGO : 4.1.02	
FECHA	DETALLE	REF.	DEBE	HABER	SALDO
30-sep-13	P/R Transpaso de ventas, costos y ganancia	33/323		1.534,55	1.534,55
30-sep-13	P/R Cierre de las cuentas de ingreso	34/326	1.534,55		0,00
	TOTAL=====>		1.534,55	1.534,55	0,00

RIERA COMERCIO AGRÍCOLA
LIBRO MAYOR
EXPRESADO EN USD$

CUENTA : Costo de Ventas				CÓDIGO : 5.1.01	
FECHA	DETALLE	REF.	DEBE	HABER	SALDO
1-jul-13	P/R Venta a precio de Costo	1/4	333,65		333,65
2-jul-13	P/R Venta a precio de Costo	2/9	73,44		407,09
3-jul-13	P/R Venta a precio de Costo	2/14	34,00		441,09
4-jul-13	P/R Venta a precio de Costo	3/17	62,53		503,62
5-jul-13	P/R Venta a precio de Costo	3/22	122,44		626,06
6-jul-13	P/R Venta a precio de Costo	3/25	18,66		644,72
7-jul-13	P/R Venta a precio de Costo	4/28	124,63		769,35
8-jul-13	P/R Venta a precio de Costo	4/31	105,58		874,93
9-jul-13	P/R Venta a precio de Costo	4/34	6,06		880,99
10-jul-13	P/R Venta a precio de Costo	4/37	117,61		998,60
11-jul-13	P/R Venta a precio de Costo	5/41	29,45		1028,05
12-jul-13	P/R Venta a precio de Costo	5/44	15,44		1043,49
13-jul-13	P/R Venta a precio de Costo	5/47	123,82		1167,31
14-jul-13	P/R Venta a precio de Costo	6/51	95,72		1263,03
15-jul-13	P/R Venta a precio de Costo	6/55	111,11		1374,14
17-jul-13	P/R Venta a precio de Costo	7/59	93,75		1467,89
18-jul-13	P/R Venta a precio de Costo	7/62	12,75		1480,64
20-jul-13	P/R Venta a precio de Costo	8/68	53,87		1534,51
21-jul-13	P/R Venta a precio de Costo	8/70	22,53		1557,04
22-jul-13	P/R Venta a precio de Costo	8/73	142,82		1699,86
23-jul-13	P/R Venta a precio de Costo	9/79	73,52		1773,38
24-jul-13	P/R Venta a precio de Costo	9/83	513,73		2287,11
25-jul-13	P/R Venta a precio de Costo	10/87	202,87		2489,97
26-jul-13	P/R Venta a precio de Costo	10/92	9,60		2499,57
27-jul-13	P/R Venta a precio de Costo	10/95	32,55		2532,12
28-jul-13	P/R Venta a precio de Costo	11/99	31,98		2564,10
29-jul-13	P/R Venta a precio de Costo	11/102	68,70		2632,80
30-jul-13	P/R Venta a precio de Costo	11/104	162,41		2795,21
31-jul-13	P/R Venta a precio de Costo	11/107	321,73		3116,94
2-ago-13	P/R Venta a precio de Costo	13/116	40,34		3157,29
3-ago-13	P/R Venta a precio de Costo	13/119	27,46		3184,75
4-ago-13	P/R Venta a precio de Costo	13/122	16,15		3200,90
5-ago-13	P/R Venta a precio de Costo	13/124	97,49		3298,39
6-ago-13	P/R Venta a precio de Costo	14/128	37,72		3336,11
7-ago-13	P/R Venta a precio de Costo	14/131	6,19		3342,30
8-ago-13	P/R Venta a precio de Costo	14/135	26,16		3368,46
9-ago-13	P/R Venta a precio de Costo	15/139	12,14		3380,60
10-ago-13	P/R Venta a precio de Costo	15/145	4,38		3384,98
11-ago-13	P/R Venta a precio de Costo	15/147	91,76		3476,74
12-ago-13	P/R Venta a precio de Costo	16/150	42,76		3519,50
13-ago-13	P/R Venta a precio de Costo	16/154	75,62		3595,12
14-ago-13	P/R Venta a precio de Costo	17/158	50,87		3645,99
15-ago-13	P/R Venta a precio de Costo	17/161	21,11		3667,11
16-ago-13	P/R Venta a precio de Costo	17/164	57,19		3724,30
18-ago-13	P/R Venta a precio de Costo	17/166	53,05		3777,35
19-ago-13	P/R Venta a precio de Costo	18/170	53,14		3830,49
20-ago-13	P/R Venta a precio de Costo	18/174	35,70		3866,19
21-ago-13	P/R Venta a precio de Costo	18/177	38,15		3904,34
23-ago-13	P/R Venta a precio de Costo	19/182	103,63		4007,96
24-ago-13	P/R Venta a precio de Costo	19/187	4,18		4012,14
25-ago-13	P/R Venta a precio de Costo	20/189	135,04		4147,18
SUMAN Y PASAN ==========>			4147,18	0,00	4147,18

RIERA COMERCIO AGRÍCOLA
LIBRO MAYOR
EXPRESADO EN USD$

CUENTA : Costo de Ventas				CÓDIGO : 5.1.01	
FECHA	DETALLE	REF.	DEBE	HABER	SALDO
	VIENEN ==========>		4147,18	0,00	4147,18
26-ago-13	P/R Venta a precio de Costo	20/193	50,75		4197,94
27-ago-13	P/R Venta a precio de Costo	20/196	24,70		4222,64
28-ago-13	P/R Venta a precio de Costo	21/198	72,70		4295,34
30-ago-13	P/R Venta a precio de Costo	21/206	473,03		4768,37
31-ago-13	P/R Venta a precio de Costo	22/209	175,44		4943,80
1-sep-13	P/R Venta a precio de Costo	23/216	165,29		5109,10
2-sep-13	P/R Venta a precio de Costo	23/222	59,78		5168,88
3-sep-13	P/R Venta a precio de Costo	24/226	12,43		5181,31
4-sep-13	P/R Venta a precio de Costo	24/229	13,93		5195,24
5-sep-13	P/R Venta a precio de Costo	24/234	37,26		5232,50
6-sep-13	P/R Venta a precio de Costo	25/238	80,65		5313,15
7-sep-13	P/R Venta a precio de Costo	25/241	51,78		5364,94
8-sep-13	P/R Venta a precio de Costo	25/244	7,67		5372,61
9-sep-13	P/R Venta a precio de Costo	26/247	129,08		5501,69
10-sep-13	P/R Venta a precio de Costo	26/250	40,97		5542,66
11-sep-13	P/R Venta a precio de Costo	26/253	425,44		5968,10
13-sep-13	P/R Venta a precio de Costo	26/256	130,86		6098,96
14-sep-13	P/R Venta a precio de Costo	27/261	54,48		6153,44
15-sep-13	P/R Venta a precio de Costo	27/265	32,21		6185,64
16-sep-13	P/R Venta a precio de Costo	27/268	5,31		6190,95
18-sep-13	P/R Venta a precio de Costo	28/272	24,83		6215,78
19-sep-13	P/R Venta a precio de Costo	28/276	30,41		6246,19
20-sep-13	P/R Venta a precio de Costo	29/280	24,03		6270,21
21-sep-13	P/R Venta a precio de Costo	29/283	52,53		6322,74
22-sep-13	P/R Venta a precio de Costo	29/286	631,31		6954,05
23-sep-13	P/R Venta a precio de Costo	30/292	33,00		6987,05
24-sep-13	P/R Venta a precio de Costo	31/299	51,34		7038,39
25-sep-13	P/R Venta a precio de Costo	31/303	59,46		7097,86
26-sep-13	P/R Venta a precio de Costo	31/306	100,85		7198,71
28-sep-13	P/R Venta a precio de Costo	32/312	24,39		7223,10
29-sep-13	P/R Venta a precio de Costo	32/315	7,96		7231,06
	SUMAN ==========>		7231,06	0,00	7231,06
30-sep-13	P/R Transpaso de ventas, costos y ganancia	33/323		7231,06	0,00
	TOTAL ==========>		7231,06	7231,06	0,00

RIERA COMERCIO AGRÍCOLA
LIBRO MAYOR
EXPRESADO EN USD$

CUENTA : Salario Básico Unificado				CÓDIGO : 5.2.01	
FECHA	DETALLE	REF.	DEBE	HABER	SALDO
31-jul-13	P/R Para registrar pago de Sueldos mes de Julio del 2013	12/109	648,00		648,00
31-ago-13	P/R Para registrar pago de Sueldos mes de Agosto del 2013	22/211	648,00		1296,00
30-sep-13	P/R Para registrar pago de Sueldos mes de Septiembre-2013	33/320	648,00		1944,00
	TOTAL==========>		1944,00	0,00	1944,00

RIERA COMERCIO AGRÍCOLA
LIBRO MAYOR
EXPRESADO EN USD$

CUENTA : Beneficios Sociales				CÓDIGO : 5.2.02	
FECHA	DETALLE	REF.	DEBE	HABER	SALDO
31-jul-13	P/R Beneficios Sociales mes de Julio	12/111	134,00		134,00
31-ago-13	P/R Beneficios Sociales mes de Agosto	22/212	134,00		268,00
30-sep-13	P/R Beneficios Sociales mes de Septiembre	33/321	134,00		402,00
	TOTAL==========>		402,00	0,00	402,00

RIERA COMERCIO AGRÍCOLA
LIBRO MAYOR
EXPRESADO EN USD$

CUENTA : Fondos de Reserva				CÓDIGO : 5.2.03	
FECHA	DETALLE	REF.	DEBE	HABER	SALDO
31-jul-13	P/R Para registrar pago de Sueldos mes de Julio del 2013	12/109	53,98		53,98
31-ago-13	P/R Para registrar pago de Sueldos mes de Agosto del 2013	22/211	53,98		107,96
30-sep-13	P/R Para registrar pago de Sueldos mes de Septiembre-2013	33/320	53,98		161,94
	TOTAL==========>		161,94	0,00	161,94

RIERA COMERCIO AGRÍCOLA
LIBRO MAYOR AUXILIAR
EXPRESADO EN USD$

CUENTA : Aportes IESS				CÓDIGO : 5.2.04	
FECHA	DETALLE	REF.	PARCIAL	DEBE	HABER
31-jul-13	P/R Para registrar pago de Sueldos mes de Julio del 2013	12/109	78,73		78,73
31-ago-13	P/R Para registrar pago de Sueldos mes de Agosto del 2013	22/211	78,73		157,46
30-sep-13	P/R Para registrar pago de Sueldos mes de Septiembre-2013	33/320	78,73		236,19
	TOTAL==========>		236,19	0,00	236,19

RIERA COMERCIO AGRÍCOLA
LIBRO MAYOR
EXPRESADO EN USD$

CUENTA : Servicios Básicos				CÓDIGO : 5.2.05	
FECHA	DETALLE	REF.	DEBE	HABER	SALDO
22-jul-13	P/R Pago de Fact. No. 001-001-000085047 Servicio de Tv. Cable y Mant.	8/74	14,95		14,95
22-jul-13	P/R Fact. No. 001-190-017700066 Telefonía. Periodo 22 jun al 21 jul.	8/75	59,00		73,95
22-abr-13	P/R Fact. No. 001-190-017703662 Telefonía. Periodo 22 jun al 21 jul.	8/76	29,99		103,94
20-ago-13	P/R Pago de Fact. 003-001-000000121 Dishcarecell. Recarga E.	18/175	15,18		119,12
22-ago-13	P/R Fact. No. 001-190-017939968 Telefonía. Periodo 22 jul al 21 Agosto	19/179	59,00		178,12
22-ago-13	P/R Fact. No. 001-190-017948257 Telefonía. Periodo 22 jul al 21 agosto	19/180	29,99		208,11
22-sep-13	P/R Fact. No. 001-190-018192880 Telefonía. Periodo 22 Agosto al 21 Sept)	29/287	59,00		267,11
22-sep-13	P/R Fact. No. 001-190-018201438 Telefonía. Periodo 22 Agosto al 21 Sept)	29/288	29,99		297,10
23-sep-13	P/R Pago de Fact. 001-001-000008621 Orbinet	30/294	75,89		372,99
	TOTAL==========>		372,99	0,00	372,99

RIERA COMERCIO AGRÍCOLA
LIBRO MAYOR
EXPRESADO EN USD$

CUENTA : Consumo de Suministros de Oficina				CÓDIGO : 5.2.06	
FECHA	DETALLE	REF.	PARCIAL	DEBE	HABER
30-sep-13	P/R Consumo de suministros	33/324	155,19		155,19
	TOTAL==========>		155,19	0,00	155,19

RIERA COMERCIO AGRÍCOLA
LIBRO MAYOR
EXPRESADO EN USD$

CUENTA : Consumo de Suministros de Aseo				CÓDIGO : 5.2.07	
FECHA	DETALLE	REF.	PARCIAL	DEBE	HABER
30/09/2013	P/R Consumo de suministros	33/324	48,07		48,07
	TOTAL==========>		48,07		48,07

RIERA COMERCIO AGRÍCOLA
LIBRO MAYOR
EXPRESADO EN USD$

CUENTA : Transporte				CÓDIGO : 5.2.08	
FECHA	DETALLE	REF.	PARCIAL	DEBE	HABER
28-ago-13	P/R Pago de Fact. No. 004-001-000034657 Coop. Vencedores del Valle	21/200	3,00		3,00
29-ago-13	P/R Pago de Fact. No. 001-001-000003797 Coop. Transporte Tracapelo	21/203	2,00		5,00
16-sep-13	P/R Pago de Fact. 011-001-000068200 Coop. Panamericana	28/269	5,00		10,00
18-sep-13	P/R Pago de Fact. 007-001-0000462132 Coop. Panamericana	28/273	3,00		13,00
23-sep-13	P/R Pago de Fact. 002-001-000128091 Coop. Transporte Azuay	30/295	2,50		15,50
23-sep-13	P/R Pago de Fact. 001-001-000005285 Coop. Transporte Tracapelo	30/296	2,00		17,50
26-sep-13	P/R Pago de Fact. No. 001-001-000107491 Transp.Trans-Febres Cía. Ltda.	31/307	1,00		18,50
	TOTAL==========>		18,50	0,00	18,50

RIERA COMERCIO AGRÍCOLA
LIBRO MAYOR
EXPRESADO EN USD$

CUENTA : Atención Médica- Medicina				CÓDIGO : 5.2.09	
FECHA	DETALLE	REF.	PARCIAL	DEBE	HABER
4-jul-13	P/R Compra de medicinas Fact. No. 108-001-000262310	3/18	35,05		35,05
13-jul-13	P/R Compra de medicinas según Fact. No. 001-001-000082026	6/48	16,33		51,38
	TOTAL==========>		51,38	0,00	51,38

RIERA COMERCIO AGRÍCOLA
LIBRO MAYOR
EXPRESADO EN USD$

CUENTA : Combustible				CÓDIGO : 5.2.10	
FECHA	DETALLE	REF.	PARCIAL	DEBE	HABER
18-jul-13	P/R Compra de combustible según Fact. No. 002-003-000425123	7/63	8,95		8,95
29-ago-13	P/R Compra de combustible según Fact. No. 002-001-0678563 Convert S.A.	21/202	12,50		21,45
	TOTAL==========>		21,45	0,00	21,45

RIERA COMERCIO AGRÍCOLA
LIBRO MAYOR
EXPRESADO EN USD$

CUENTA : Refrigerio					CÓDIGO : 5.2.11
FECHA	DETALLE	REF.	PARCIAL	DEBE	HABER
1-sep-13	P/R Pago de Fact. No.002-001-000036336 Coffe Ice.	23/218	26,78		26,78
TOTAL==========>			26,78	0,00	26,78

RIERA COMERCIO AGRÍCOLA
LIBRO MAYOR
EXPRESADO EN USD$

CUENTA : Repuestos Accesorios y Mantenimiento de Vehículo					CÓDIGO : 5.2.12
FECHA	DETALLE	REF.	PARCIAL	DEBE	HABER
25-jul-13	P/R Compra de Filtros y Aceites según Fact. No. 001-001-000055013	10/88	24,54		24,54
9-ago-13	P/R Compra de llantas, alineación y balanceo según Fact. 016-001-000041892	15/140	137,52		162,06
TOTAL==========>			162,06	0,00	162,06

RIERA COMERCIO AGRÍCOLA
LIBRO MAYOR
EXPRESADO EN USD$

CUENTA : Mantenimiento-Local					CÓDIGO : 5.2.13
FECHA	DETALLE	REF.	PARCIAL	DEBE	HABER
17-jul-13	P/R Compra materiales/mant.local según Fact.006-001-000188396	6/57	56,71		56,71
23-ago-13	P/R Pago de fac. 001-001-000013593 Ferreteria El Mono	19/183	31,02		87,73
TOTAL==========>			87,73	0,00	87,73

RIERA COMERCIO AGRÍCOLA
LIBRO MAYOR
EXPRESADO EN USD$

CUENTA : Otros					CÓDIGO : 5.2.14
FECHA	DETALLE	REF.	PARCIAL	DEBE	HABER
3-ago-13	P/R Pago de fact. No. 001-001-000006303 compra de fundas	13/120	5,40		5,40
TOTAL==========>			5,40	0,00	5,40

RIERA COMERCIO AGRÍCOLA
LIBRO MAYOR
EXPRESADO EN USD$

CUENTA : Depreciación de Edificio					CÓDIGO : 5.2.15
FECHA	DETALLE	REF.	PARCIAL	DEBE	HABER
30-sep-13	P/R Depreciaciones	33/325	895,50		895,50
TOTAL==========>			895,50	0,00	895,50

RIERA COMERCIO AGRÍCOLA
LIBRO MAYOR
EXPRESADO EN USD$

CUENTA : Depreciación de Muebles Y Enseres				CÓDIGO : 5.2.16	
FECHA	DETALLE	REF.	PARCIAL	DEBE	HABER
30-sep-13	P/R Depreciaciones	33/325	48,97		48,97
TOTAL==========>			48,97	0,00	48,97

RIERA COMERCIO AGRÍCOLA
LIBRO MAYOR
EXPRESADO EN USD$

CUENTA : Depreciación de Equipo de Oficina				CÓDIGO : 5.2.17	
FECHA	DETALLE	REF.	PARCIAL	DEBE	HABER
30-sep-13	P/R Depreciaciones	33/325	19,90		19,90
TOTAL==========>			19,90		19,90

RIERA COMERCIO AGRÍCOLA
LIBRO MAYOR
EXPRESADO EN USD$

CUENTA : Depreciación de Equipo de Computo				CÓDIGO : 5.2.18	
FECHA	DETALLE	REF.	PARCIAL	DEBE	HABER
30-sep-13	P/R Depreciaciones	33/325	25,40		25,40
TOTAL==========>			25,40		25,40

RIERA COMERCIO AGRÍCOLA
LIBRO MAYOR
EXPRESADO EN USD$

CUENTA : Depreciación Vehículo				CÓDIGO : 5.2.19	
FECHA	DETALLE	REF.	PARCIAL	DEBE	HABER
30-sep-13	P/R Depreciaciones	33/325	801,00		801,00
TOTAL==========>			801,00		801,00

RIERA COMERCIO AGRÍCOLA
BALANCE DE COMPROBACIÓN
Del 1 de Julio al 30 de Septiembre del 2013
EXPRESADO EN USD $

CÓDIGO	CUENTA	SUMAS		SALDOS	
		DEBE	HABER	DEUDOR	ACREEDOR
1.1.01	Caja	15791,07	15651,43	139,64	
1.1.02	Banco Pichincha Cuenta Ahorros#3493754100	18675,68	16230,78	2444,90	
1.1.03	Cuentas por Cobrar	3096,5	3096,50	0,00	
1.1.04	Suministros de Oficina	221,7		221,70	
1.1.05	Suministros de Aseo	73,95		73,95	
1.1.06	Inventario de Mercadería	42552,044	7231,06	35320,99	
1.1.07	Iva Pagado 12%	91,41	91,41	0,00	
1.1.08	Ice 15%	1,13		1,13	
1.1.09	Retención en la Fuente del Impuesto a la Renta 1%	11,74		11,74	
1.1.10	Crédito Tributario	91,11	0,00	91,11	
1.1.11	Anticipo a Empleados	250,00	250,00	0,00	
1.1.12	Prestamos a Empleados	160,00	160,00	0,00	
1.2.01	Edificio	79600,00		79600,00	
1.2.02	Muebles y Enseres	2176,50		2176,50	
1.2.03	Equipo de Oficina	884,50		884,50	
1.2.04	Equipo de Computo	1129,00		1129,00	
1.2.05	Vehículo	17800,00		17800,00	
2.1.01	Cuentas por Pagar	7672,03	10169,39		2497,36
2.1.02	Iva Cobrado 12%	0,30	0,30		0,00
2.1.03	Retención 1% Impuesto a la Renta por Pagar	262,48	262,48		0,00
2.1.04	Retención 2% Impuesto a la Renta por Pagar	9,83	9,83		0,00
2.1.05	Retención Iva 30% Bienes por Pagar	2,92	2,92		0,00
2.1.06	Retención Iva 70% Servicios por Pagar	9,47	9,47		0,00
2.1.07	Iva por Pagar	14,84	14,84		0,00
2.1.08	IESS por Pagar	417,96	557,28		139,32
2.1.09	Fondo de Reserva por Pagar	53,98	53,98		0,00
2.1.10	Beneficios Sociales por Pagar	0,00	1330,92		1330,92
3.1.01	Capital		137883,42		137883,42
4.1.01	Ventas		8765,61		8765,61
5.1.01	Costo de Ventas	**7231,06**		7231,06	
5.2.01	Salario Básico Unificado	1944,00		1944,00	
5.2.02	Beneficios Sociales	402,00		402,00	
5.2.03	Fondos de Reserva	161,94		161,94	
5.2.04	Aportes IESS	236,19		236,19	
5.2.05	Servicios Básicos	372,99		372,99	
5.2.08	Transporte	18,50		18,50	
5.2.09	Atención Médica- Medicina	51,38		51,38	
5.2.10	Combustible	21,45		21,45	
5.2.11	Refrigerio	26,78		26,78	
5.2.12	Repuestos Accesorios y Mantenimiento de Vehículo	162,06		162,06	
5.2.13	Mantenimiento-Local	87,73		87,73	
5.2.14	Otros	5,40		5,40	
TOTALES ==========>		**201771,62**	**201771,62**	**150616,63**	**150616,63**

Pasaje , 3O de Septiembre del 2013

GERENTE **CONTADORA**

RIERA COMERCIO AGRÍCOLA

HOJA DE TRABAJO

Del 1 de Julio al 30 de Septiembre del 2013

EXPRESADO EN USD $

CÓD	CUENTA	B. COMPROBACIÓN		AJUSTES		B.AJUSTADO		E. RESULTADOS		B. GENERAL	
		DEUDOR	ACREEDOR	DEBE	HABER	DEUDOR	ACREEDOR	INGRESOS	GASTOS	ACTIVOS	PASIVOS
1.1.01	Caja	139,64				139,64				139,64	
1.1.02	Banco Pichincha Cuenta Ahorros#3493754100	2444,90				2444,90				2444,90	
1.1.03	Cuentas por Cobrar	0,00				0,00				0,00	
1.1.04	Suministros de Oficina	221,70			**155,19**	66,51				66,51	
1.1.05	Suministros de Aseo	73,95			48,07	25,88				25,88	
1.1.06	Inventario de Mercadería	35320,99				35320,99				35320,99	
1.1.07	Iva Pagado 12%	0,00				0,00				0,00	
1.1.08	Ice 15%	1,13				1,13				1,13	
1.1.09	Retención en la Fuente del Impuesto a la Renta 1%	11,74				11,74				11,74	
1.1.10	Crédito Tributario	91,11				91,11				91,11	
1.1.11	Anticipo a Empleados	0,00				0,00				0,00	
1.1.12	Prestamos a Empleados	0,00				0,00				0,00	
1.2.01	Edificio	79600,00				79600,00				79600,00	
1.2.02	Muebles y Enseres	2176,50				2176,50				2176,50	
1.2.03	Equipo de Oficina	884,50				884,50				884,50	
1.2.04	Equipo de Computo	1129,00				1129,00				1129,00	
1.2.05	Vehículo	17800,00				17800,00				17800,00	
2.1.01	Cuentas por Pagar		2497,36				2497,36				2497,36
2.1.02	Iva Cobrado 12%		0,00				0,00				0,00
2.1.03	Retención 1% Impuesto a la Renta por Pagar		0,00				0,00				0,00
2.1.04	Retención 2% Impuesto a la Renta por Pagar		0,00				0,00				0,00
	SUMAN Y PASAN =========>	139895,16	2497,36	0,00	203,26	139691,90	2497,36	0,00	0,00	139691,90	2497,36

RIERA COMERCIO AGRÍCOLA

HOJA DE TRABAJO

Del 1 de Julio al 30 de Septiembre del 2013

EXPRESADO EN USD $

CÓD	CUENTA	B. COMPROBACIÓN		AJUSTES		B.AJUSTADO		E. RESULTADOS		B. GENERAL	
		DEUDOR	ACREEDOR	DEBE	HABER	DEUDOR	ACREEDOR	INGRESOS	GASTOS	ACTIVOS	PASIVOS
	VIENEN	139895,16	2497,36	0,00	203,26	139691,90	2497,36	0,00	0,00	139691,90	2497,36
2.1.05	Retención Iva 30% Bienes por Pagar		0,00				0,00				0,00
2.1.06	Retención Iva 70% Servicios por Pagar		0,00				0,00				0,00
2.1.07	Iva por Pagar		0,00				0,00				0,00
2.1.08	IESS por Pagar		139,32				139,32				139,32
2.1.09	Fondo de Reserva por Pagar		0,00				0,00				0,00
2.1.10	Beneficios Sociales por Pagar		1330,92				1330,92				1330,92
3.1.01	Capital		137883,42				137883,42				137883,42
4.1.01	Ventas		8765,61	8765,61			0,00				
5.1.01	Costo de Ventas	7231,06			7231,06	0,00					
5.2.01	Salario Básico Unificado	1944,00				1944,00			1944,00		
5.2.02	Beneficios Sociales	402,00				402,00			402,00		
5.2.03	Fondos de Reserva	161,94				161,94			161,94		
5.2.04	Aportes IESS	236,19				236,19			236,19		
5.2.05	Servicios Básicos	372,99				372,99			372,99		
5.2.08	Transporte	18,50				18,50			18,50		
5.2.09	Atención Médica- Medicina	51,38				51,38			51,38		
5.2.10	Combustible	21,45				21,45			21,45		
5.2.11	Refrigerio	26,78				26,78			26,78		
5.2.12	Repuestos Accesorios y Mantenimiento de Vehículo	162,06				162,06			162,06		
5.2.13	Mantenimiento-Local	87,73				87,73			87,73		
5.2.14	Otros	5,40				5,40			5,40		
	SUMAN =========>	**150616,63**	**150616,63**								
	SUMAN Y PASAN =========>			**8765,61**	**7434,32**	**143182,32**	**141851,02**	**0,00**	**3490,42**	**139691,90**	**141851,02**

RIERA COMERCIO AGRÍCOLA

HOJA DE TRABAJO

Del 1 de Julio al 30 de Septiembre del 2013

EXPRESADO EN USD $

CÓD	CUENTA	B. COMPROBACIÓN		AJUSTES		B.AJUSTADO		E. RESULTADOS		B. GENERAL	
		DEUDOR	ACREEDOR	DEBE	HABER	DEUDOR	ACREEDOR	INGRESOS	GASTOS	ACTIVOS	PASIVOS
	VIENEN	0,00	0,00	8765,61	7434,32	143182,32	141851,02	0,00	3490,42	139691,90	141851,02
4.1.02	Utilidad bruta en ventas				1534,55		1534,55	1534,55			
5.2.06	Consumo de Suministros de Oficina			155,19		155,19			155,19		
5.2.07	Consumo de Suministros de Aseo			48,07		48,07			48,07		
5.2.15	Depreciación de Edificio			895,50		895,50			895,50		
5.2.16	Depreciación de Muebles Y Enseres			48,97		48,97			48,97		
5.2.17	Depreciación de Equipo de Oficina			19,90		19,90			19,90		
5.2.18	Depreciación de Equipo de Computo			25,40		25,40			25,40		
5.2.19	Depreciación Vehículo			801,00		801,00			801,00		
1.2.06	(-) Depreciación Acumulada Edificio				895,50		895,50				895,50
1.2.07	(-) Depreciación Acumulada Muebles Y Enseres				48,97		48,97				48,97
1.2.08	(-) Depreciación Acumulada Equipo De Oficina				19,90		19,90				19,90
1.2.09	(-) Depreciación Acumulada Equipo De Computo				25,40		25,40				25,40
1.2.10	(-) Depreciación Acumulada Vehículo				801,00		801,00				801,00
	SUMAN==========>			**10759,64**	**10759,64**	**145176,34**	**145176,34**	**1534,55**	**5484,45**	**139691,90**	**143641,79**
3.2.02	(-) Pérdida Neta Del Periodo							3949,89		3949,89	
	TOTALES							**5484,45**	**5484,45**	**143641,79**	**143641,79**

Pasaje, 30 de Septiembre del 2013

GERENTE **CONTADORA**

RIERA COMERCIO AGRÍCOLA

ESTADO DE RESULTADOS

Al 30 de Septiembre del 2013

EXPRESADO EN USD $

4	**INGRESOS**				
4.1.01	**Ventas**		8765,61		
5.1.01	Costo de Ventas		7231,06		
4.1.02	Utilidad bruta en ventas		**1534,55**		
	TOTAL DE INGRESOS			1.534,55	
5.2	**GASTOS GENERALES**				
5.2.1.01	Salario Básico Unificado		1944,00		
5.2.02	**Beneficios Sociales**		402,00		
5.2.2.01	Décimo Tercera Remuneración	162,00			
5.2.2.02	Décimo Cuarta Remuneración	159,00			
5.2.2.03	Vacaciones	81,00			
5.2.03	Fondos de Reserva		161,94		
5.2.04	**Aportes IESS**		236,19		
5.2.04.01	Aporte Patronal (11,15%)	216,75			
5.2.04.02	Aporte Patronal Iece - Secap (1%)	19,44			
5.2.05	**Servicios Básicos**		372,99		
5.2.05.01	Telefonía	282,15			
5.2.05.02	Internet	75,89			
5.2.05.03	Tv cable	14,95			
5.2.06	Consumo de Suministros de Oficina		155,19		
5.2.07	Consumo de Suministros de Aseo		48,07		
5.2.08	Transporte		18,50		
5.2.09	Atención Médica- Medicina		51,38		
5.2.10	Combustible		21,45		
5.2.11	Refrigerio		26,78		
5.2.12	Repuestos Accesorios y Mantenimiento de Vehículo		162,06		
5.2.13	Mantenimiento-Local		87,73		
5.2.14	Otros		5,40		
5.2.15	Depreciación de Edificio		895,50		
5.2.16	Depreciación de Muebles Y Enseres		48,97		
5.2.17	Depreciación de Equipo de Oficina		19,90		
5.2.18	Depreciación de Equipo de Computo		25,40		
5.2.19	Depreciación Vehículo		801,00		
	TOTAL DE GASTOS			5484,45	
3.2	**RESULTADOS**				3949,89
3.2.02	(-) Pérdida Neta Del Periodo		3949,89		
	PERDIDA NETA DEL EJERCICIO				**3949,89**

Pasaje, 30 de Septiembre del 2013

GERENTE **CONTADORA**

RIERA COMERCIO AGRÍCOLA

ESTADO DE SITUACÓN FINANCIERA

Al 30 de Septiembre del 2013

EXPRESADO EN USD $

1	**ACTIVO**				
1.1	**ACTIVO CORRIENTE**				
1.1.01	**Caja**		139,64		
1.1.02	**Banco Pichincha Cuenta Ahorros#3493754100**		2444,90		
1.1.04	**Suministros de Oficina**		66,51		
1.1.05	**Suministros de Aseo**		25,88		
1.1.06	**Inventario de Mercadería**		35320,99		
1.1.06.01	Mercadería Tarifa 0%	35040,53			
1.1.06.02	Mercadería Tarifa 12%	280,46			
1.1.08	**Ice 15%**		1,13		
1.1.09	**Retención en la Fuente del Impuesto a la Renta 1%**		11,74		
1.1.10	**Crédito Tributario**		91,11		
	TOTAL ACTIVO CORRIENTE			38101,90	
1.2	**ACTIVO NO CORRIENTE**				
1.2.01	**Edificio**	79600,00	78704,50		
1.2.06	**(-) Depreciación Acumulada Edificio**	895,50			
1.2.02	**Muebles y Enseres**	2176,50	2127,53		
1.2.07	**(-) Depreciación Acumulada Muebles Y Enseres**	48,97			
1.2.03	**Equipo de Oficina**	884,50	864,60		
1.2.08	**(-) Depreciación Acumulada Equipo De Oficina**	19,90			
1.2.04	**Equipo de Computo**	1129,00	1103,60		
1.2.09	**(-) Depreciación Acumulada Equipo De Computo**	25,40			
1.2.05	**Vehículo**	17800,00	16999,00		
1.2.10	**(-) Depreciación Acumulada Vehículo**	801,00			
	TOTAL DE ACTIVOS NO CORRIENTE			99799,23	
	TOTAL DE ACTIVOS				**137901,13**
2	**PASIVO**				
2.1	**PASIVO CORRIENTE**				
2.1.01	**Cuentas por Pagar**		2.497,36		
2.1.01.01	Sinternac S.A.	261,69			
2.1.01.02	Imdisval S.A.	611,86			
2.1.01.03	Motoragsa Cia. Ltda.	519,74			
2.1.01.05	Bryan Chemical	114,74			
2.1.01.11	Farmagro S.A.	815,11			
2.1.01.12	Rong Yin Zhang	76,33			
2.1.01.13	Otecel S.A.	97,89			
2.1.08	**IESS por Pagar**		139,32		
2.1.08.01	Aporte Personal Por Pagar (9,35%)	60,59			
2.1.08.02	Aporte Patronal Por Pagar (11,15%)	72,25			
2.1.08.03	Secap-lece Por Pagar (1%)	6,48			
2.1.10	**Beneficios Sociales por Pagar**		1.330,92		
2.1.10.01	Décimo Tercera Remuneración	536,83			
2.1.10.02	Décimo Cuarta Remuneración	525,67			
2.1.10.03	Vacaciones	268,42			
	TOTAL DE PASIVO CORRIENTE			3.967,59	
	TOTAL DE PASIVOS				3.967,59
3.1	**CAPITAL**		137.883,42		
3.1.01	Capital	137.883,42			
	TOTAL DE PATRIMONIO				137.883,42
3.2	**RESULTADOS**				
3.2.02	(-) Pérdida Neta Del Periodo		3949,89		
	TOTAL DE RESULTADOS				3949,89
	TOTAL DE PASIVOS+PATRIMONIO				**137.901,13**

Pasaje, 30 de Septiembre del 2013

GERENTE **CONTADORA**

RIERA COMERCIO AGRÍCOLA

ESTADO DE FLUJO DE EFECTIVO

Del 1 de Julio al 30 de Septiembre del 2013

EXPRESADO EN USD $

A.FLUJO DE EFECTIVO EN ACTIVIDADES DE OPERACIÓN		
Ingreso por ventas	7867,67	
Ingresos por cuentas por cobrar	3096,50	
(-) Pago a proveedores	16675,24	
(-) Pago a empleados	1514,17	
(-) Pago servicios básicos	372,99	
(-) Pago a Servicio de Rentas Internas	299,54	
(-) Pago al IESS	471,94	
(-) Pago a otros gastos	252,75	
Efectivo generado en actividades de operación =		**-8322,92**
B. FLUJO DE EFECTIVO POR INVERSIÓN		
(-) Pago por compra de muebles y enseres	-	
Efectivo generado en actividades de inversión=		**-**
C. FLUJO DE EFECTIVO POR FINANCIAMIENTO		
(-) Pago de créditos a largo plazo	-	
Efectivo generado en actividades de financiamiento =		-
TOTAL DE FLUJO DE EFECTIVO GENERADO POR LA EMPRESA		**-8322,92**

CONCILIACIÓN DEL ESTADO DE FLUJO DE EFECTIVO	
Saldo al inicio del periodo	10907,46
Saldo al final del periodo	2584,54
Disminución del efectivo neto	**8322,92**

Pasaje, 30 de Septiembre del 2013

GERENTE **CONTADORA**

g. DISCUSIÓN

Riera Comercio Agrícola, de propiedad del Ingeniero Enrique Fernando Riera Molina, se encontraron muchas falencias como la carencia de un inventario inicial y control de los mismos, la cual no permitía determinar el valor total de la mercadería disponible causando compras innecesarias, así como su valor total de activos. El efectivo recaudado diariamente producto de las ventas era manejado de manera incorrecta; no se depositaba de manera inmediata en la cuenta de la empresa, se realizaban pagos sin legalizar documento alguno por el pago a proveedores lo que ocasionaba confusión y en ocasiones llegando a realizar pagos en exceso.No llevaba un registro de las operaciones diarias omitiendo el proceso que se le da a la documentación fuente hasta establecer los Estados Financieros de la empresa, que permiten establecer la rentabilidad de la empresa provocando inadecuadas tomas de decisiones por parte del propietario.

Con el propósito de cumplir con los objetivos planteados se elaboró un inventario inicial de los bienes y derechos de la empresa con el fin de llevar un registro de los activos, pasivos, capital de la empresa, seguidamente se desarrolló el plan y manual de cuentas acorde a las necesidades, se ordenó la documentación fuente como facturas, comprobante ingreso, egreso, comprobantes de retención, guías, etc. para identificar las cuentas y el alcance de las operaciones facilitando el registro en el libro diario, libro mayor, se diseñaron las tarjetas kárdex para el control de la mercadería utilizando el método promedio para su valoración, permitiendo conocer con veracidad la existencia de los insumos, se realizan las depreciaciones de los activos fijos para determinar su deterioro por el método de línea recta. El dinero producto de las ventas se procedió a depositarlo diariamente en la cuenta ahorros

de la empresa, lo que le permite a su propietario tener un adecuado manejo y control de la cuenta caja, se desarrolla la hoja de trabajo hasta culminar con los estados financieros.

Riera Comercio Agrícola queda organizada contablemente, convirtiéndose en una fuente de información importante, para conocer de la situación económica y financiera de la misma, facilitando a su propietario futuro tomas de decisiones en cuanto al giro de su negocio.

h. CONCLUSIONES

- Se realizó el inventario inicial de los activos y obligaciones que posee la empresa determinando de esta manera su patrimonio y en base a ello se elaboró el Estado de Situación Inicial de Riera Comercio Agrícola.

- Se elaboró el plan y manual de cuentas en el que se determinó el nombre y descripción de cada una de las cuentas para el desarrollo del proceso contable.

- Se diseñó y elaboró los registros de las tarjetas kárdex, para el control de inventario de mercadería, valorandolo por el método promedio lo que permitió conocer la existencia de los insumos.

- Se aplicó el sistema de contabilidad comercial en la elaboración de los Estados Financieros para la empresa Riera Comercio Agrícola, lo que suministró información económica con datos reales, para la correcta toma de decisiones.

i. RECOMENDACIONES

Dadas las conclusiones realizo las siguientes recomendaciones:

- Considerar el inventario inicial desarrollado para que sea útil y sea aprovechado como referencia de los derechos, obligaciones que tuvo la empresa al inicio del ciclo contable.

- Prolongar el uso del plan y manual de cuentas creado, para que las cuentas sean utilizadas en el proceso contable.

- Utilización permanente de las trajetas kárdex para que la mercadería comprada, vendida, y las devoluciones sean registrada para un adecuado control.

- Continuar realizando los estados financieros, para determinar en cualquier momento la rentabilidad del negocio y así poder tomar las decisiones de manera acertada y que vayan siempre encaminadas al buen funcionamiento y desarrollo de las operaciones de Riera Comercio Agrícola.

j. BIBLIOGRAFÍA.

- BRAVO VALDIVIESO, Mercedes, (2005), Contabilidad General; Sexta Edición;Editorial Nuevo Día, Año 2005, pág. 35

- CORDOVA Paulina. Sistema de Información Contable Financiero en las Organizaciones Comerciales y de Servicio, primera edición, Universidad Nacional de Loja, 2009, Pág. 58

- LEXUS Editores (2009), Manual de Contabilidad y Costos : Edición 2009: Editorial La Editorial , Barcelona. España, pág. 175

- SERVICIO DE RENTAS INTERNAS, CEF, aula virtual, Libros, Comprobantes de venta, retención y documentos complementarios (en línea), disponible en: http:/cefsri.gob.ec/cefvirtual/mod/book/view.php?id=8401&chapterid=885(consulta 04-12-2012)

- UNIVERSIDAD NACIONAL DE LOJA (2011), Sistema de información contable financiero en las organizaciones comerciales y de servicios (Módulo Dos), Loja Ecuador, pág. 126

- ZAPATA, Sánchez Pedro, Ídem, Pág. 42

k. ANEXOS

Anexo No.1

RIERA COMERCIO AGRICOLA

DETALLE DE COMPRAS DEL 01 DE JULIO DEL 2013

ANEXO No 1

ORD	FACT. Nº	PROVEEDOR	RUC / C.I	COMPRAS			TOTAL FACTURA	FORMA DE PAGO			RETENCIÓN		
				0%	12%	V. IVA 12%		EFECTIVO	BANCO	CRÉDITO	COMP. RET. No	%	VALOR
1	001-001-000048870	Plastiagro	0703643429001	15,80	-	-	15,80	X			001-001-000007662	1%	0,16
TOTALES				15,80	-	-	15,80						0,16

RIERA COMERCIO AGRICOLA

DETALLE DE COMPRAS DEL 02 DE JULIO DEL 2013

ANEXO No 2

ORD	FACT. Nº	PROVEEDOR	RUC / C.I	COMPRAS			TOTAL FACTURA	FORMA DE PAGO			RETENCIÓN		
				0%	12%	V. IVA 12%		EFECTIVO	BANCO	CRÉDITO	COMP. RET. No	%	VALOR
1	001-001-000048913	Plastiagro	0703643429001	385,68	-	-	385,68		X		001-001-000007665	1%	3,86
TOTALES				385,68	-	-	385,68						3,86

RIERA COMERCIO AGRICOLA

DETALLE DE COMPRAS DEL 03 DE JULIO DEL 2013

ANEXO No 3

ORD	FACT. Nº	PROVEEDOR	RUC / C.I	COMPRAS			TOTAL FACTURA	FORMA DE PAGO			RETENCIÓN		
				0%	12%	V. IVA 12%		EFECTIVO	BANCO	CRÉDITO	COMP. RET. No	%	VALOR
1	006-001-000187819	Ecuaquimica C.A.	0990018707001	517,91	-	-	517,91		X		001-001-000007663	1%	5,18
TOTALES				517,91	-	-	517,91						5,18

RIERA COMERCIO AGRICOLA

DETALLE DE COMPRAS DEL 05 DE JULIO DEL 2013

ANEXO No 4

ORD	FACT. Nº	PROVEEDOR	RUC / C.I	COMPRAS			TOTAL FACTURA	FORMA DE PAGO			RETENCIÓN		
				0%	12%	V. IVA 12%		EFECTIVO	BANCO	CRÉDITO	COMP. RET. No	%	VALOR
1	001-001-000048998	Plastiagro	0703643429001	15,68	-	-	15,68	X			001-001-000007664	1%	0,16
TOTALES				15,68	-	-	15,68						0,16

RIERA COMERCIO AGRICOLA

DETALLE DE COMPRAS DEL 11 DE JULIO DEL 2013

ANEXO No 5

ORD	FACT. Nº	PROVEEDOR	RUC / C.I	COMPRAS			TOTAL FACTURA	FORMA DE PAGO			RETENCIÓN		
				0%	12%	V. IVA 12%		EFECTIVO	BANCO	CRÉDITO	COMP. RET. No	%	VALOR
1	001-001-000049234	Plastiagro	0703643429001	703,57	-	-	703,57		X		001-001-000007674	1%	7,04
TOTALES				703,57	-	-	703,57						7,04

RIERA COMERCIO AGRICOLA

DETALLE DE COMPRAS DEL 13 DE JULIO DEL 2013

ANEXO No 6

ORD	FACT. Nº	PROVEEDOR	RUC / C.I	COMPRAS			TOTAL FACTURA	FORMA DE PAGO			RETENCIÓN		
				0%	12%	V. IVA 12%		EFECTIVO	BANCO	CRÉDITO	COMP. RET. No	%	VALOR
1	001-001-000049307	Plastiagro	0703643429001	7,00	-	-	7,00	X			001-001-000007675	1%	0,07
2	001-001-000001237	Plasticaucho	0909765224001	295,00	-	-	295,00			15 Dias	001-001-000007676	1%	2,95
TOTALES				302,00	-	-	302,00						3,02

RIERA COMERCIO AGRICOLA

DETALLE DE COMPRAS DEL 15 DE JULIO DEL 2013

ANEXO No 7

ORD.	FACT. Nº	PROVEEDOR	RUC / C.I	COMPRAS			TOTAL FACTURA	FORMA DE PAGO			RETENCIÓN		
				0%	12%	V. IVA 12%		EFECTIVO	BANCO	CRÉDITO	COMP. RET. No	%	VALOR
1	001-001-000091330	Sinternac S.A.	0992110147001	386,60	-	-	386,60			30 Días	001-001-000007677	1%	3,87
2	001-001-000091331	Sinternac S.A.	0992110147001	280,00	-	-	280,00			30 Días	001-001-000007678	1%	2,80
3	001-001-000007369	Bryan Chemical	0909476103001	423,20	-	-	423,20			90 Días	001-001-000007679	1%	4,23
4	006-001-000188286	Ecuaquimica C.A.	0990018707001	781,23	-	-	781,23			12 Días	001-001-000007700	1%	7,81
TOTALES				**1.871,03**	**-**	**-**	**1.871,03**						**18,71**

RIERA COMERCIO AGRICOLA

DETALLE DE COMPRAS DEL 16 DE JULIO DEL 2013

ANEXO No 8

ORD.	FACT. Nº	PROVEEDOR	RUC / C.I	COMPRAS			TOTAL FACTURA	FORMA DE PAGO			RETENCIÓN		
				0%	12%	V. IVA 12%		EFECTIVO	BANCO	CRÉDITO	COMP. RET. No	%	VALOR
1	006-001-000188396	Ecuaquimica C.A.	0990018707001	102,50	-	-	102,50		X		001-001-000007680	1%	1,03
TOTALES				**102,50**	**-**	**-**	**102,50**						**1,03**

RIERA COMERCIO AGRICOLA

DETALLE DE COMPRAS DEL 19 DE JULIO DEL 2013

ANEXO No 9

ORD.	FACT. Nº	PROVEEDOR	RUC / C.I	COMPRAS			TOTAL FACTURA	FORMA DE PAGO			RETENCIÓN		
				0%	12%	V. IVA 12%		EFECTIVO	BANCO	CRÉDITO	COMP. RET. No	%	VALOR
1	003-003-000007079	Quimica Suiza Industrial del	1792373255001	348,00	-	-	348,00			30 Días	001-001-000007689	1%	3,48
TOTALES				**348,00**	**-**	**-**	**348,00**						**3,48**

RIERA COMERCIO AGRICOLA

DETALLE DE COMPRAS DEL 20 DE JULIO DEL 2013

ANEXO No 10

ORD.	FACT. Nº	PROVEEDOR	RUC / C.I	COMPRAS			TOTAL FACTURA	FORMA DE PAGO			RETENCIÓN		
				0%	12%	V. IVA 12%		EFECTIVO	BANCO	CRÉDITO	COMP. RET. No	%	VALOR
1	001-001-000049570	Plastiagro	0703643429001	60,72	-	-	60,72		X		001-001-000007684	1%	0,61
2	001-001-000049572	Plastiagro	0703643429001	575,82	-	-	575,82		X		001-001-000007683	1%	5,76
TOTALES				**636,54**	**-**	**-**	**636,54**						**6,37**

RIERA COMERCIO AGRICOLA

DETALLE DE COMPRAS DEL 23 DE JULIO DEL 2013

ANEXO No 11

ORD.	FACT. Nº	PROVEEDOR	RUC / C.I	COMPRAS			TOTAL FACTURA	FORMA DE PAGO			RETENCIÓN		
				0%	12%	V. IVA 12%		EFECTIVO	BANCO	CRÉDITO	COMP. RET. No	%	VALOR
1	001-001-000049670	Plastiagro	0703643429001	20,80	-	-	20,80	X			001-001-000007685	1%	0,21
2	001-001-000049666	Plastiagro	0703643429001	19,60	-	-	19,60	X			001-001-000007686	1%	0,20
3	003-003-000007139	Quimica Suiza Industrial del	1792373255001	367,20	-	-	367,20			30 Días	001-001-000007690	1%	3,67
TOTALES				**407,60**	**-**	**-**	**407,60**						**4,08**

RIERA COMERCIO AGRICOLA

DETALLE DE COMPRAS DEL 24 DE JULIO DEL 2013

ANEXO No 12

ORD.	FACT. Nº	PROVEEDOR	RUC / C.I	COMPRAS			TOTAL FACTURA	FORMA DE PAGO			RETENCIÓN		
				0%	12%	V. IVA 12%		EFECTIVO	BANCO	CRÉDITO	COMP. RET. No	%	VALOR
1	001-001-000049691	Plastiagro	0703643429001	204,00	-	-	204,00	X			001-001-000007691	1%	2,04
TOTALES				**204,00**	**-**	**-**	**204,00**						**2,04**

RIERA COMERCIO AGRICOLA

DETALLE DE COMPRAS DEL 26 DE JULIO DEL 2013

ANEXO No 13

ORD.	FACT. Nº	PROVEEDOR	RUC / C.I	COMPRAS			TOTAL FACTURA	FORMA DE PAGO			RETENCIÓN		
				0%	12%	V. IVA 12%		EFECTIVO	BANCO	CRÉDITO	COMP. RET. No	%	VALOR
1	009-001-000022813	Farmagro S.A.	0991054103001	230,40	-	-	230,40			30 Días	001-001-000007687	1%	2,30
2	001-001-000001364	Aida Jessica Arias C	0704095926001	60,00	-	-	60,00		X		001-001-000007694	1%	0,60
3	001-001-000049746	Plastiagro	0703643429001	173,28	-	-	173,28		X		001-001-000007692	1%	1,73
4	001-001-000007383	Bryan Chemical	0909476103001	252,00	-	-	252,00		X		001-001-000007693	1%	2,52
TOTALES				**715,68**	**-**	**-**	**715,68**						**7,16**

RIERA COMERCIO AGRICOLA

DETALLE DE COMPRAS DEL 27 DE JULIO DEL 2013

ANEXO No 14

ORD.	FACT. Nº	PROVEEDOR	RUC / C.I	COMPRAS			TOTAL FACTURA	FORMA DE PAGO			RETENCIÓN		
				0%	12%	V. IVA 12%		EFECTIVO	BANCO	CRÉDITO	COMP. RET. No	%	VALOR
1	006-001-000189008	Ecuaquimica	0990018707001	182,16	-	-	182,16	X			001-001-000007688	1%	1,82
TOTALES				**182,16**	**-**	**-**	**182,16**						**1,82**

RIERA COMERCIO AGRICOLA

DETALLE DE COMPRAS DEL 01 DE AGOSTO DEL 2013

ANEXO No 15

ORD.	FACT. Nº	PROVEEDOR	RUC / C.I	COMPRAS			TOTAL FACTURA	FORMA DE PAGO			RETENCIÓN		
				0%	12%	V. IVA 12%		EFECTIVO	BANCO	CRÉDITO	COMP. RET. No	%	VALOR
1	009-001-000022851	Farmagro S.A.	0991054103001	170,00	-	-	170,00	X			001-001-000007670	1%	1,70
TOTALES				**170,00**	**-**	**-**	**170,00**						**1,70**

RIERA COMERCIO AGRICOLA

DETALLE DE COMPRAS DEL 02 DE AGOSTO DEL 2013

ANEXO No 16

ORD.	FACT. Nº	PROVEEDOR	RUC / C.I	COMPRAS			TOTAL FACTURA	FORMA DE PAGO			RETENCIÓN		
				0%	12%	V. IVA 12%		EFECTIVO	BANCO	CRÉDITO	COMP. RET. No	%	VALOR
1	001-001-000007391	Bryan Chemical	0909476103001	126,00	-	-	126,00	X			001-001-000007696	1%	1,26
TOTALES				**126,00**	**-**	**-**	**126,00**						**1,26**

RIERA COMERCIO AGRICOLA

DETALLE DE COMPRAS DEL 05 DE AGOSTO DEL 2013

ANEXO No 17

ORD.	FACT. Nº	PROVEEDOR	RUC / C.I	COMPRAS			TOTAL FACTURA	FORMA DE PAGO			RETENCIÓN		
				0%	12%	V. IVA 12%		EFECTIVO	BANCO	CRÉDITO	COMP. RET. No	%	VALOR
1	001-001-000050108	Plastiagro	0703643429001	30,56	-	-	30,56	X			001-001-000007697	1%	0,31
TOTALES				**30,56**	**-**	**-**	**30,56**						**0,31**

RIERA COMERCIO AGRICOLA

DETALLE DE COMPRAS DEL 07 DE AGOSTO DEL 2013

ANEXO No 18

ORD.	FACT. Nº	PROVEEDOR	RUC / C.I	COMPRAS			TOTAL FACTURA	FORMA DE PAGO			RETENCIÓN		
				0%	12%	V. IVA 12%		EFECTIVO	BANCO	CRÉDITO	COMP. RET. No	%	VALOR
1	001-001-000007398	Bryan Chemical	0909476103001	224,00	-	-	224,00		X		001-001-000007671	1%	2,24
TOTALES				**224,00**	**-**	**-**	**224,00**						**2,24**

RIERA COMERCIO AGRICOLA

DETALLE DE COMPRAS DEL 09 DE AGOSTO DEL 2013

ANEXO No 19

ORD.	FACT. Nº	PROVEEDOR	RUC / C.I	COMPRAS			TOTAL FACTURA	FORMA DE PAGO			RETENCIÓN		
				0%	12%	V. IVA 12%		EFECTIVO	BANCO	CRÉDITO	COMP. RET. No	%	VALOR
1	009-001-000022888	Farmagro S.A.	0991054103001	214,56	-	-	214,56	X			001-001-000007672	1%	2,15
2	001-001-000050224	Plastiagro	0703643429001	165,12	-	-	165,12	X			001-001-000007673	1%	1,65
TOTALES				**379,68**	**-**	**-**	**379,68**						**3,80**

RIERA COMERCIO AGRICOLA

DETALLE DE COMPRAS DEL 12 DE AGOSTO DEL 2013

ANEXO No 20

ORD.	FACT. Nº	PROVEEDOR	RUC / C.I	COMPRAS			TOTAL FACTURA	FORMA DE PAGO			RETENCIÓN		
				0%	12%	V. IVA 12%		EFECTIVO	BANCO	CRÉDITO	COMP. RET. No	%	VALOR
1	001-001-000000082	Ferrasuri Cia. Ltda.	0190383938001	113,10	-	-	113,10			45 Días	001-001-000007681	1%	1,13
TOTALES				**113,10**	**-**	**-**	**113,10**						**1,13**

RIERA COMERCIO AGRICOLA

DETALLE DE COMPRAS DEL 14 DE AGOSTO DEL 2013

ANEXO No 21

ORD.	FACT. Nº	PROVEEDOR	RUC / C.I	COMPRAS			TOTAL FACTURA	FORMA DE PAGO			RETENCIÓN		
				0%	12%	V. IVA 12%		EFECTIVO	BANCO	CRÉDITO	COMP. RET. No	%	VALOR
1	001-001-000001239	Plasticaucho	0909765224001	150,00	-	-	150,00			15 Días	001-001-000007682	1%	1,50
TOTALES				**150,00**	**-**	**-**	**150,00**						**1,50**

RIERA COMERCIO AGRICOLA

DETALLE DE COMPRAS DEL 19 DE AGOSTO DEL 2013

ANEXO No 22

ORD.	FACT. Nº	PROVEEDOR	RUC / C.I	COMPRAS			TOTAL FACTURA	FORMA DE PAGO			RETENCIÓN		
				0%	12%	V. IVA 12%		EFECTIVO	BANCO	CRÉDITO	COMP. RET. No	%	VALOR
1	001-001-000050538	Plastiagro	0703643429001	12,60	-	-	12,60	X			S/COMPROBANTE	1%	0,13
2	001-001-0016709	Proquimsur Cia. Ltd	0790011783001	132,75	-	-	132,75			15 Días	001-001-000007695	1%	1,33
TOTALES				**145,35**	**-**	**-**	**145,35**						**1,45**

RIERA COMERCIO AGRICOLA

DETALLE DE COMPRAS DEL 20 DE AGOSTO DEL 2013

ANEXO No 23

ORD.	FACT. Nº	PROVEEDOR	RUC / C.I	COMPRAS			TOTAL FACTURA	FORMA DE PAGO			RETENCIÓN		
				0%	12%	V. IVA 12%		EFECTIVO	BANCO	CRÉDITO	COMP. RET. No	%	VALOR
1	001-001-000050597	Plastiagro	0703643429001	81,50	-	-	81,50	X			S/COMPROBANTE	1%	0,82
2	009-001-000022927	Farmagro S.A.	0991054103001	674,40	-	-	674,40		X	30 Días	S/COMPROBANTE	1%	6,74
TOTALES				**755,90**	**-**	**-**	**755,90**						**7,56**

RIERA COMERCIO AGRICOLA

DETALLE DE COMPRAS DEL 21 DE AGOSTO DEL 2013

ANEXO No 24

ORD.	FACT. Nº	PROVEEDOR	RUC / C.I	COMPRAS			TOTAL FACTURA	FORMA DE PAGO			RETENCIÓN		
				0%	12%	V. IVA 12%		EFECTIVO	BANCO	CRÉDITO	COMP. RET. No	%	VALOR
1	001-001-000000313	Ivon Mercedes Gon	0704175314001	25,50	-	-	25,50		X		001-001-000007699	1%	0,26
2	001-001-000000314	Ivon Mercedes Gon	0704175314001	225,50	-	-	225,50		X		001-001-000007698	1%	2,26
3	006-001-000190105	Ecuaquimica C.A.	0990018707001	155,36	-	-	155,36		X		001-001-000007701	1%	1,55
4	006-001-000190106	Ecuaquimica C.A.	0990018707001	634,02	-	-	634,02		X		001-001-000007702	1%	6,34
TOTALES				**1.040,38**	**-**	**-**	**1.040,38**						**10,40**

RIERA COMERCIO AGRICOLA

DETALLE DE COMPRAS DEL 25 DE AGOSTO DEL 2013

ANEXO No 25

ORD.	FACT. Nº	PROVEEDOR	RUC / C.I	COMPRAS			TOTAL FACTURA	FORMA DE PAGO			RETENCIÓN		
				0%	12%	V. IVA 12%		EFECTIVO	BANCO	CRÉDITO	COMP. RET. No	%	VALOR
1	001-001-000020250	Plastiagro	0701107393001	83,00	-	-	83,00	X			001-001-000007704	1%	0,83
1	001-001-0016819	Proquimsur Cia. Ltd	0790011783001	132,75	-	-	132,75			15 Días	001-001-000007726	1%	1,33
TOTALES				**215,75**	**-**	**-**	**215,75**						**2,16**

RIERA COMERCIO AGRICOLA

DETALLE DE COMPRAS DEL 26 DE AGOSTO DEL 2013

ANEXO No 26

ORD.	FACT. Nº	PROVEEDOR	RUC / C.I	COMPRAS			TOTAL FACTURA	FORMA DE PAGO			RETENCIÓN		
				0%	12%	V. IVA 12%		EFECTIVO	BANCO	CRÉDITO	COMP. RET. No	%	VALOR
1	006-001-000190265	Ecuaquimica C.A.	0990018707001	558,42	-	-	558,42		X		001-001-000007703	1%	5,58
2	009-001-000022970	Farmagro S.A.	0991054103001	1.620,10	-	-	1.620,10		X	30 Días	001-001-000007705	1%	16,20
TOTALES				**2.178,52**	**-**	**-**	**2.178,52**						**21,79**

RIERA COMERCIO AGRICOLA

DETALLE DE COMPRAS DEL 28 DE AGOSTO DEL 2013

ANEXO No 27

ORD.	FACT. Nº	PROVEEDOR	RUC / C.I	COMPRAS			TOTAL FACTURA	FORMA DE PAGO			RETENCIÓN		
				0%	12%	V. IVA 12%		EFECTIVO	BANCO	CRÉDITO	COMP. RET. No	%	VALOR
1	001-001-000007420	Bryan Chemical	0909476103001	224,00	-	-	224,00		X		001-001-000007707	1%	2,24
TOTALES				**224,00**	**-**	**-**	**224,00**						**2,24**

RIERA COMERCIO AGRICOLA

DETALLE DE COMPRAS DEL 29 DE AGOSTO DEL 2013

ANEXO No 28

ORD.	FACT. Nº	PROVEEDOR	RUC / C.I	COMPRAS			TOTAL FACTURA	FORMA DE PAGO			RETENCIÓN		
				0%	12%	V. IVA 12%		EFEC	BANCO	CRÉDITO	COMP. RET. No	%	VALOR
1	001-001-000037279	Icapar S.A.	0190329313001	528,00	-	-	528,00			30 Días	001-001-000007708	1%	5,28
2	001-001-000043535	Agrosad Cia. Ltda.	0190155188001	268,80	-	-	268,80		266,11		001-001-000007709	1%	2,69
3	009-001-000023006	Farmagro S.A.	0991054103001	2.381,34	-	-	2.381,34			30 Días	001-001-000007719	1%	23,81
TOTALES				**3.178,14**	**-**	**-**	**3.178,14**		266,11				**31,78**

RIERA COMERCIO AGRICOLA

DETALLE DE COMPRAS DEL 2 DE SEPTIEMBRE DEL 2013

ANEXO No 29

ORD.	FACT. Nº	PROVEEDOR	RUC / C.I	COMPRAS			TOTAL FACTURA	FORMA DE PAGO			RETENCIÓN		
				0%	12%	V. IVA 12%		EFECTIVO	BANCO	CRÉDITO	COMP. RET. No	%	VALOR
1	001-001-000050917	Plastiagro	0703643429001	22,20	-	-	22,20	X			001-001-000007711	1%	0,22
TOTALES				**22,20**	**-**	**-**	**22,20**						**0,22**

RIERA COMERCIO AGRICOLA

DETALLE DE COMPRAS DEL 3 DE SEPTIEMBRE DEL 2013

ANEXO No 30

ORD.	FACT. Nº	PROVEEDOR	RUC / C.I	COMPRAS			TOTAL FACTURA	FORMA DE PAGO			RETENCIÓN		
				0%	12%	V. IVA 12%		EFECTIVO	BANCO	CRÉDITO	COMP. RET. No	%	VALOR
1	006-001-000190732	Ecuaquimica C.A.	0990018707001	282,08	-	-	282,08		X		001-001-000007713	1%	2,82
TOTALES				**282,08**	**-**	**-**	**282,08**						**2,82**

RIERA COMERCIO AGRICOLA

DETALLE DE COMPRAS DEL 13 DE SEPTIEMBRE DEL 2013

ANEXO No 31

ORD.	FACT. Nº	PROVEEDOR	RUC / C.I	COMPRAS			TOTAL FACTURA	FORMA DE PAGO			RETENCIÓN		
				0%	12%	V. IVA 12%		EFECTIVO	BANCO	CRÉDITO	COMP. RET. No	%	VALOR
1	001-001-000001221	Taller Artesanal SO	0705273522001	57,80	-	-	57,80	X			001-001-000007717	1%	0,58
TOTALES				57,80	-	-	57,80						0,58

RIERA COMERCIO AGRICOLA

DETALLE DE COMPRAS DEL 17 DE SEPTIEMBRE DEL 2013

ANEXO No 32

ORD.	FACT. Nº	PROVEEDOR	RUC / C.I	COMPRAS			TOTAL FACTURA	FORMA DE PAGO			RETENCIÓN		
				0%	12%	V. IVA 12%		EFECTIVO	BANCO	CRÉDITO	COMP. RET. No	%	VALOR
1	001-001-000000994	Ivan Patricio Guzhñ	0703582643001	40,00	-	-	40,00	X			001-001-000007716	1%	0,40
TOTALES				40,00	-	-	40,00						0,40

RIERA COMERCIO AGRICOLA

DETALLE DE COMPRAS DEL 23 DE SEPTIEMBRE DEL 2013

ANEXO No 33

ORD.	FACT. Nº	PROVEEDOR	RUC / C.I	COMPRAS			TOTAL FACTURA	FORMA DE PAGO			RETENCIÓN		
				0%	12%	V. IVA 12%		EFECTIVO	BANCO	CRÉDITO	COMP. RET. No	%	VALOR
1	006-001-000191542	Ecuaquimica C.A.	0990018707001	291,26	-	-	291,26		X		001-001-000007720	1%	2,91
TOTALES				291,26	-	-	291,26						2,91

RIERA COMERCIO AGRICOLA

DETALLE DE COMPRAS DEL 24 DE SEPTIEMBRE DEL 2013

ANEXO No 34

ORD.	FACT. Nº	PROVEEDOR	RUC / C.I	COMPRAS			TOTAL FACTURA	FORMA DE PAGO			RETENCIÓN		
				0%	12%	V. IVA 12%		EFECTIVO	BANCO	CRÉDITO	COMP. RET. No	%	VALOR
1	009-001-000023109	Farmagro S.A.	0991054103001	751,00	-	-	751,00		300,00	30 Días	001-001-000007722	1%	7,51
2	001-001-0028558	Rong Yin Shan	0914943253001	0,77	68,08	8,17	77,02			30 Días	001-001-000007723	1%	0,69
3	001-001-000007449	Bryan Chemical	0909476103001	364,80	-	-	364,80		361,15		001-001-000007724	1%	3,65
TOTALES				1.116,57	68,08	8,17	1.192,82		661,15				11,85

RIERA COMERCIO AGRICOLA

DETALLE DE COMPRAS DEL 30 DE SEPTIEMBRE DEL 2013

ANEXO No 35

ORD.	FACT. Nº	PROVEEDOR	RUC / C.I	COMPRAS			TOTAL FACTURA	FORMA DE PAGO			RETENCIÓN		
				0%	12%	V. IVA 12%		EFECTIVO	BANCO	CRÉDITO	COMP. RET. No	%	VALOR
1	001-001-000020753	Plastiagro	0701107393001	21,70	-	-	21,70	X			001-001-000007727	1%	0,22
TOTALES				21,70	-	-	21,70						0,22

ANEXOS No 2

RIERA COMERCIO AGRÍCOLA

DETALLE DE VENTAS DEL 01 DE JULIO DEL 2013

ANEXO No 1

ORD	FACT. Nº	CLIENTE	RUC / C.I	VENTAS			TOTAL FACTURA	FORMA DE PAGO		RETENCIÓN		
				0%	12%	V. IVA 12%		EFECTIVO O CHEQUE	CRÉDITO	COMP. RET. No	%	VALOR
1	001-001-000054917	Miriam Leopoldina Moreno Espinoz	0700923840001	22,00	-	-	22,00	X				
2	001-001-000054918	Ilustre Municipalidad de Pasaje	0760000770001	280,00	-	-	280,00	X				
3	001-001-000054919	Consumidor Final	9999999999999	11,00	-	-	11,00	X				
4	001-001-000054920	Consumidor Final	9999999999999	18,00	-	-	18,00	X				
5	001-001-000054921	Consumidor Final	9999999999999	14,00	-	-	14,00	X				
6	001-001-000054922	Consumidor Final	9999999999999	7,25	-	-	7,25	X				
7	001-001-000054923	Tanya María Encalada Erráez	0701672115001	10,00	-	-	10,00	X				
**SUMAN ==========>				**362,25**	**-**	**-**	**362,25**					**-**

RIERA COMERCIO AGRÍCOLA

DETALLE DE VENTAS DEL 02 DE JULIO DEL 2013

ANEXO No 2

ORD	FACT. Nº	CLIENTE	RUC / C.I	VENTAS			TOTAL FACTURA	FORMA DE PAGO		RETENCIÓN		
				0%	12%	V. IVA 12%		EFECTIVO O CHEQUE	CRÉDITO	COMP. RET. No	%	VALOR
1	001-001-000054924	Consumidor Final	9999999999999	3,00	-	-	3,00	X				
2	001-001-000054925	Consumidor Final	9999999999999	6,50	-	-	6,50	X				
3	001-001-000054926	Angel Clodoveo Raiban Jimenez	0700543002	30,50	-	-	30,50	X				
4	001-001-000054927	Pablo Arichabala Winches	0701952442001	3,60	-	-	3,60	X				
5	001-001-000054928	Mireya Neri Becerra Vega	0702122516	9,00			9,00	X				
6	001-001-000054929	Mireya Neri Becerra Vega	0702122516	13,50			13,50	X				
7	001-001-000054930	Luis Hipolito Hoyos Heredia	0701049892001	12,50			12,50	X				
**SUMAN ==========>				**78,60**	**-**	**-**	**78,60**					**-**

RIERA COMERCIO AGRÍCOLA

DETALLE DE VENTAS DEL 03 DE JULIO DEL 2013

ANEXO No 3

ORD	FACT. Nº	CLIENTE	RUC / C.I	VENTAS			TOTAL FACTURA	FORMA DE PAGO		RETENCIÓN		
				0%	12%	V. IVA 12%		EFECTIVO O CHEQUE	CRÉDITO	COMP. RET. No	%	VALOR
1	001-001-000054931	Franklin Roberto Peña Marquez	0701060899	19,00	-	-	19,00	X				
2	001-001-000054932	Luis Felipe Ramón Orellana	0701009409	18,50	-	-	18,50	X				
3	001-001-000054933	Anulada			-	-	-	X				
**SUMAN ==========>				**37,50**	**-**	**-**	**37,50**					**-**

RIERA COMERCIO AGRÍCOLA

DETALLE DE VENTAS DEL 04 DE JULIO DEL 2013

ANEXO No 4

ORD	FACT. Nº	CLIENTE	RUC / C.I	VENTAS			TOTAL FACTURA	FORMA DE PAGO		RETENCIÓN		
				0%	12%	V. IVA 12%		EFECTIVO O CHEQUE	CRÉDITO	COMP. RET. No	%	VALOR
1	001-001-000054934	Lidan Oswaldo Arias Morales	0703052514	13,50	-	-	13,50	X				
2	001-001-000054935	Anibal Vinicio Armijos Asanza	0101236040	6,50			6,50	X				
3	001-001-000054936	Esthela Germania Espinoza Loayza	0702440033	5,50			5,50	X				
4	001-001-000054937	JuanJusto F. Orellana Armijos	0700380447	5,50			5,50	X				
5	001-001-000054938	Colegio Tecnico Nacional "Carmen Mora de Escalada "	0760032890001	6,50			6,50	X				
6	001-001-000054939	Consumidor Final	9999999999999	6,50			6,50	X				
7	001-001-000054940	Consumidor Final	9999999999999	8,50			8,50	X				
8	001-001-000054941	Francisco Herrera Castro	0702019027001	19,00			19,00	X				
**SUMAN ==========>				**71,50**	**-**	**-**	**71,50**					**-**

RIERA COMERCIO AGRÍCOLA

DETALLE DE VENTAS DEL 05 DE JULIO DEL 2013

ANEXO No 5

ORD	FACT. Nº	CLIENTE	RUC / C.I	VENTAS			TOTAL FACTURA	FORMA DE PAGO		RETENCIÓN		
				0%	12%	V. IVA 12%		EFECTIVO o CHEQUE	CRÉDITO	COMP. RET. No	%	VALOR
1	001-001-000054942	Colegio Tecnico Nacional "Carmen Mora de Escalada "	0760032890001	130,00	-	-	130,00	X		001-001-000003771	1%	1,30
2	001-001-000054943	Carmen Patricia Minuche Mosquera	0700775646	13,90			13,90	X				
SUMAN ==========>				**143,90**	**-**	**-**	**143,90**					**1,30**

RIERA COMERCIO AGRÍCOLA

DETALLE DE VENTAS DEL 06 DE JULIO DEL 2013

ANEXO No 6

ORD	FACT. Nº	CLIENTE	RUC / C.I	VENTAS			TOTAL FACTURA	FORMA DE PAGO		RETENCIÓN		
				0%	12%	V. IVA 12%		EFECTIVO o CHEQUE	CRÉDITO	COMP. RET. No	%	VALOR
1	001-001-000054944	Consumidor Final	9999999999999	9,00		-	9,00	X				
2	001-001-000054945	Edgar Orlando Ullaguari Aucay	0703475921	6,50			6,50	X				
3	001-001-000054946	Pedro Vicente Ayala Molina	0701059230	6,50			6,50	X				
SUMAN ==========>				**22,00**	**-**	**-**	**22,00**					**-**

RIERA COMERCIO AGRÍCOLA

DETALLE DE VENTAS DEL 07 DE JULIO DEL 2013

ANEXO No 07

ORD	FACT. Nº	CLIENTE	RUC / C.I	VENTAS			TOTAL FACTURA	FORMA DE PAGO		RETENCIÓN		
				0%	12%	V. IVA 12%		EFECTIVO o CHEQUE	CRÉDITO	COMP. RET. No	%	VALOR
1	001-001-000054947	Miguel Tarquino Márquez Pesantez	0102886256	18,00		-	18,00	X				
2	001-001-000054948	Pedro Jacinto Chamba Nieves	0702757493	18,50			18,50	X				
3	001-001-000054949	José Fidel Jaramillo Arica	0701851792001	9,50			9,50	X				
4	001-001-000054950	Luis Benjamin Bermeo Mendieta	0700387194001	60,00			60,00	X				
SUMAN ==========>				**106,00**	**-**	**-**	**106,00**					**-**

RIERA COMERCIO AGRÍCOLA

DETALLE DE VENTAS DEL 08 DE JULIO DEL 2013

ANEXO No 8

ORD	FACT. Nº	CLIENTE	RUC / C.I	VENTAS			TOTAL FACTURA	FORMA DE PAGO		RETENCIÓN		
				0%	12%	V. IVA 12%		EFECTIVO o CHEQUE	CRÉDITO	COMP. RET. No	%	VALOR
1	001-001-000054951	Hoover Isaac Encalada Erráez	0701404287001	67,00		-	67,00	X		003-001-000010461	1%	0,67
2	001-001-000054952	Consumidor Final	9999999999999	13,75			13,75	X				
3	001-001-000054953	Maria Elena Ordoñez Monsalva	0704075191	19,00			19,00	X				
4	001-001-000054954	Consumidor Final	9999999999999	34,70			34,70	X				
5	001-001-000054955	Consumidor Final	9999999999999	6,50			6,50	X				
SUMAN ==========>				**140,95**	**-**	**-**	**140,95**					**0,67**

RIERA COMERCIO AGRÍCOLA

DETALLE DE VENTAS DEL 09 DE JULIO DEL 2013

ANEXO No 09

ORD	FACT. Nº	CLIENTE	RUC / C.I	VENTAS			TOTAL FACTURA	FORMA DE PAGO		RETENCIÓN		
				0%	12%	V. IVA 12%		EFECTIVO o CHEQUE	CRÉDITO	COMP. RET. No	%	VALOR
1	001-001-000054956	Didio Eliceo Montesinos Castillo	0701434797001	7,40		-	7,40	X				
SUMAN ==========>				**7,40**	**-**	**-**	**7,40**					**-**

RIERA COMERCIO AGRÍCOLA

DETALLE DE VENTAS DEL 10 DE JULIO DEL 2013

ANEXO No 10

ORD	FACT. Nº	CLIENTE	RUC / C.I	VENTAS			TOTAL FACTURA	FORMA DE PAGO		RETENCIÓN		
				0%	12%	V. IVA 12%		EFECTIVO O CHEQUE	CRÉDITO	COMP. RET. No	%	VALOR
1	001-001-000054957	Luis Hipolito Hoyos Heredia	0701049892001	95,00		-	95,00	X				
2	001-001-000054958	Anulada					-	X				
3	001-001-000054959	Luis Eduardo Sigua Zagui	0105083232	45,50			45,50	X				
SUMAN ==========>				140,50	-	-	140,50					-

RIERA COMERCIO AGRÍCOLA

DETALLE DE VENTAS DEL 11 DE JULIO DEL 2013

ANEXO No 11

ORD	FACT. Nº	CLIENTE	RUC / C.I	VENTAS			TOTAL FACTURA	FORMA DE PAGO		RETENCIÓN		
				0%	12%	V. IVA 12%		EFECTIVO O CHEQUE	CRÉDITO	COMP. RET. No	%	VALOR
1	001-001-549560	Colegio Técnico Nacional "Carmen Mora de Escalada "	0760032890001	35,00		-	35,00	X		001-001-000003795	1	0,35
SUMAN ==========>				35,00	-	-	35,00					0,35

RIERA COMERCIO AGRÍCOLA

DETALLE DE VENTAS DEL 12 DE JULIO DEL 2013

ANEXO No 12

ORD	FACT. Nº	CLIENTE	RUC / C.I	VENTAS			TOTAL FACTURA	FORMA DE PAGO		RETENCIÓN		
				0%	12%	V. IVA 12%		EFECTIVO O CHEQUE	CRÉDITO	COMP. RET. No	%	VALOR
1	001-001-000054961	Blanca Beatriz Piña Alvarez	0301778742	5,50		-	5,50	X				
2	001-001-000054962	Santos Holger Chamba Chamba	0704167105	10,00			10,00	X				
SUMAN ==========>				15,50	-	-	15,50					-

RIERA COMERCIO AGRÍCOLA

DETALLE DE VENTAS DEL 13 DE JULIO DEL 2013

ANEXO No 13

ORD	FACT. Nº	CLIENTE	RUC / C.I	VENTAS			TOTAL FACTURA	FORMA DE PAGO		RETENCIÓN		
				0%	12%	V. IVA 12%		EFECTIVO O CHEQUE	CRÉDITO	COMP. RET. No	%	VALOR
1	001-001-000054963	Consumidor Final	9999999999999	30,00		-	30,00	X				
2	001-001-000054964	Wilmer Wilson Chalco Arce	0703319715	2,25			2,25	X				
3	001-001-000054965	Nilio Kleber Belduma Morocho	0701909657	18,00			18,00	X				
4	001-001-000054966	Consumidor Final	9999999999999	100,00			100,00	X				
5	001-001-000054967	Consumidor Final	9999999999999	5,50			5,50	X				
SUMAN ==========>				155,75	-	-	155,75					-

RIERA COMERCIO AGRÍCOLA

DETALLE DE VENTAS DEL 14 DE JULIO DEL 2013

ANEXO No 14

ORD	FACT. Nº	CLIENTE	RUC / C.I	VENTAS			TOTAL FACTURA	FORMA DE PAGO		RETENCIÓN		
				0%	12%	V. IVA 12%		EFECTIVO O CHEQUE	CRÉDITO	COMP. RET. No	%	VALOR
1	001-001-000054968	Cruz Alberto Capa Torres	0700049562001	14,50		-	14,50	X				
2	001-001-000054969	Manuel Guerrero	0700940028001	23,00			23,00	X				
3	001-001-000054970	Consumidor Final	9999999999999	5,50			5,50	X				
4	001-001-000054971	WilsonChachisaca Merchán	1103707426	60,00			60,00	X				
5	001-001-000054972	Consumidor Final	9999999999999	6,50			6,50	X				
SUMAN ==========>				109,50	-	-	109,50					-

RIERA COMERCIO AGRÍCOLA

DETALLE DE VENTAS DEL 15 DE JULIO DEL 2013

ANEXO No 15

ORD.	FACT. Nº	CLIENTE	RUC / C.I	VENTAS			TOTAL FACTURA	FORMA DE PAGO		RETENCIÓN		
				0%	12%	V. IVA 12%		EFECTIVO o CHEQUE	CRÉDITO	COMP. RET. No	%	VALOR
1	001-001-000054973	Consumidor Final	9999999999999	19,00		-	19,00	X				
2	001-001-000054974	Luis Benjamin Bermeo Mendieta	0700387194001	25,90			25,90	X				
3	001-001-000054975	Consumidor Final	9999999999999	19,00			19,00	X				
4	001-001-000054976	Colegio Nacional EL Progreso	0760011380001	95,20			95,20	X		001-001-000001043	1%	0,95
**SUMAN ==========>				**159,10**	**-**	**-**	**159,10**					**0,95**

RIERA COMERCIO AGRÍCOLA

DETALLE DE VENTAS DEL 17 DE JULIO DEL 2013

ANEXO No 16

ORD.	FACT. Nº	CLIENTE	RUC / C.I	VENTAS			TOTAL FACTURA	FORMA DE PAGO		RETENCIÓN		
				0%	12%	V. IVA 12%		EFECTIVO o CHEQUE	CRÉDITO	COMP. RET. No	%	VALOR
1	001-001-000054977	Maria Antonieta Fajardo Carrión	0700112485	4,00		-	4,00	X				
2	001-001-000054978	Confoco S.A.	0790099915001	26,50			26,50	X				
3	001-001-000054979	Consumidor Final	9999999999999	80,00			80,00	X				
4	001-001-000054980	Luis Alejandro Astudillo Solano	0703450684	4,25			4,25	X				
5	001-001-000054981	Arnulfo Wilberto Chaton Gallegos	0700959422001	2,25			2,25	X				
**SUMAN ==========>				**117,00**	**-**	**-**	**117,00**					**-**

RIERA COMERCIO AGRÍCOLA

DETALLE DE VENTAS DEL 18 DE JULIO DEL 2013

ANEXO No 17

ORD.	FACT. Nº	CLIENTE	RUC / C.I	VENTAS			TOTAL FACTURA	FORMA DE PAGO		RETENCIÓN		
				0%	12%	V. IVA 12%		EFECTIVO o	CRÉDITO	COMP. RET. No	%	VALOR
1	001-001-000054982	Mario Erasmo Cuenca Cajamarca	0702584269	15,00		-	15,00	X				
**SUMAN ==========>				**15,00**	**-**	**-**	**15,00**					**-**

RIERA COMERCIO AGRÍCOLA

DETALLE DE VENTAS DEL 20 DE JULIO DEL 2013

ANEXO No 18

ORD.	FACT. Nº	CLIENTE	RUC / C.I	VENTAS			TOTAL FACTURA	FORMA DE PAGO		RETENCIÓN		
				0%	12%	V. IVA 12%		EFECTIVO o CHEQUE	CRÉDITO	COMP. RET. No	%	VALOR
1	001-001-000054983	Lauro Ajila	0702124164	33,00		-	33,00	X				
2	001-001-000054984	Consumidor Final	9999999999999	1,25			1,25	X				
3	001-001-000054985	Consumidor Final	9999999999999	7,40			7,40	X				
4	001-001-000054986	Consumidor Final	9999999999999	4,50			4,50	X				
5	001-001-000054987	Consumidor Final	9999999999999	18,00			18,00	X				
6	001-001-000054988	Consumidor Final	9999999999999	5,00			5,00	X				
**SUMAN ==========>				**69,15**	**-**	**-**	**69,15**					**-**

RIERA COMERCIO AGRÍCOLA

DETALLE DE VENTAS DEL 21 DE JULIO DEL 2013

ANEXO No 19

ORD.	FACT. Nº	CLIENTE	RUC / C.I	VENTAS			TOTAL FACTURA	FORMA DE PAGO		RETENCIÓN		
				0%	12%	V. IVA 12%		EFECTIVO o CHEQUE	CRÉDITO	COMP. RET. No	%	VALOR
1	001-001-000054989	Angel Daniel Aguilar Atience	0701190159	19,00		-	19,00	X				
2	001-001-000054990	Consumidor Final	9999999999999	6,50			6,50	X				
3	001-001-000054991	Consumidor Final	9999999999999	3,50			3,50	X				
**SUMAN ==========>				**29,00**	**-**	**-**	**29,00**					**-**

RIERA COMERCIO AGRÍCOLA

DETALLE DE VENTAS DEL 22 DE JULIO DEL 2013

ANEXO No 20

ORD	FACT. Nº	CLIENTE	RUC / C.I	VENTAS			TOTAL FACTURA	FORMA DE PAGO		RETENCIÓN		
				0%	12%	V. IVA 12%		EFECTIVO O CHEQUE	CRÉDITO	COMP. RET. No	%	VALOR
1	001-001-000054992	Luisa Leticia Calle Calle	0700970833001	19,50		-	19,50	X				
2	001-001-000054993	Colegio Nacional EL Progreso	0760011380001	29,00			29,00	X		001-001-000001047	1%	0,29
3	001-001-000054994	Luisa Leticia Calle Calle	0700970833001	19,50			19,50	X				
4	001-001-000054995	Angel Eduardo Castro Andino	0702825530	18,60			18,60	X				
5	001-001-000054996	Maria Estefania Yunga Zumba	0701550642001	18,80			18,80	X				
6	001-001-000054997	Maria Fajardo Carrión	0700112485	3,00			3,00	X				
7	001-001-000054998	Tanya María Encalada Erráez	0701672115001	20,00			20,00	X				
8	001-001-000054999	Luis Alcides Mendieta Hernández	0702700840	18,80			18,80	X				
9	001-001-000055000	Consumidor Final	9999999999999	2,75			2,75	X				
10	001-001-000055001	Didio Eliceo Montesinos Castillo	0701434797001	10,00			10,00	X				
11	001-001-000055002	Quimi Quirola Edgar Leopoldo	0701412926001	14,90			14,90	X				
**SUMAN ==========>				**174,85**	**-**	**-**	**174,85**					**0,29**

RIERA COMERCIO AGRÍCOLA

DETALLE DE VENTAS DEL 23 DE JULIO DEL 2013

ANEXO No 21

ORD	FACT. Nº	CLIENTE	RUC / C.I	VENTAS			TOTAL FACTURA	FORMA DE PAGO		RETENCIÓN		
				0%	12%	V. IVA 12%		EFECTIVO O CHEQUE	CRÉDITO	COMP. RET. No	%	VALOR
1	001-001-000055003	Consumidor Final	9999999999999	33,00		-	33,00	X				
2	001-001-000055004	Angel Daniel Aguilar Atience	0701190159	59,50			59,50	X				
3	001-001-000055005	Consumidor Final	9999999999999	18,80			18,80	X				
**SUMAN ==========>				**111,30**	**-**	**-**	**111,30**					**-**

RIERA COMERCIO AGRÍCOLA

DETALLE DE VENTAS DEL 24 DE JULIO DEL 2013

ANEXO No 22

ORD	FACT. Nº	CLIENTE	RUC / C.I	VENTAS			TOTAL FACTURA	FORMA DE PAGO		RETENCIÓN		
				0%	12%	V. IVA 12%		EFECTIVO O CHEQUE	CRÉDITO	COMP. RET. No	%	VALOR
1	001-001-000055006	Consumidor Final	9999999999999	5,00		-	5,00	X				
2	001-001-000055007	Bolivar Medardo Orellana Sánchez	0702647181	5,50			5,50	X				
3	001-001-000055008	Eder Jackson Encalada Romero	0914801345001	342,00			342,00		15 Días			
4	001-001-000055009	Silvio Luis Cedillo Pesántez	0101208023	220,00			220,00	X				
5	001-001-000055010	Byron Giovanny Tocto Sánchez	0704930973	14,45			14,45	X				
**SUMAN ==========>				**586,95**	**-**	**-**	**586,95**					**-**

RIERA COMERCIO AGRÍCOLA

DETALLE DE VENTAS DEL 25 DE JULIO DEL 2013

ANEXO No 23

ORD	FACT. Nº	CLIENTE	RUC / C.I	VENTAS			TOTAL FACTURA	FORMA DE PAGO		RETENCIÓN		
				0%	12%	V. IVA 12%		EFECTIVO O CHEQUE	CRÉDITO	COMP. RET. No	%	VALOR
1	001-001-000055011	Benito Eliceo Chuchuca Oyos	0701399800001	5,50		-	5,50	X				
2	001-001-000055012	Franklin Oswaldo Armijos Yunga	0702678251001	245,00			245,00	X				
**SUMAN ==========>				**250,50**	**-**	**-**	**250,50**					**-**

RIERA COMERCIO AGRÍCOLA

DETALLE DE VENTAS DEL 26 DE JULIO DEL 2013

ANEXO No 24

ORD.	FACT. Nº	CLIENTE	RUC / C.I	VENTAS			TOTAL FACTURA	FORMA DE PAGO		RETENCIÓN		
				0%	12%	V. IVA 12%		EFECTIVO O CHEQUE	CRÉDITO	COMP. RET. No	%	VALOR
1	001-001-000055013	María Teresa Arias Albarracín	0701680761	12,25		-	12,25	X				
SUMAN ==========>				12,25	-	-	12,25					-

RIERA COMERCIO AGRÍCOLA

DETALLE DE VENTAS DEL 27 DE JULIO DEL 2013

ANEXO No 25

ORD.	FACT. Nº	CLIENTE	RUC / C.I	VENTAS			TOTAL FACTURA	FORMA DE PAGO		RETENCIÓN		
				0%	12%	V. IVA 12%		EFECTIVO O CHEQUE	CRÉDITO	COMP. RET. No	%	VALOR
1	001-001-000055014	Carlos Alberto Ceferino Cobos	0700953789	21,80		-	21,80	X				
2	001-001-000055015	Eduardo Oswaldo Rodriguez Zhigue	0704454693	11,40			11,40	X				
3	001-001-000055016	José Fidel Jaramillo Arica	0701851792	9,50			9,50	X				
SUMAN ==========>				42,70	-	-	42,70					-

RIERA COMERCIO AGRÍCOLA

DETALLE DE VENTAS DEL 28 DE JULIO DEL 2013

ANEXO No 26

ORD.	FACT. Nº	CLIENTE	RUC / C.I	VENTAS			TOTAL FACTURA	FORMA DE PAGO		RETENCIÓN		
				0%	12%	V. IVA 12%		EFECTIVO O CHEQUE	CRÉDITO	COMP. RET. No	%	VALOR
1	001-001-000055017	María A. Fajardo Carrión	0700112485	3,00		-	3,00	X				
2	001-001-000055018	Victor Edmundo Calle Calle	0915526834001	20,50			20,50	X				
3	001-001-000055019	Consumidor Final	9999999999999	16,25			16,25	X				
SUMAN ==========>				39,75	-	-	39,75					-

RIERA COMERCIO AGRÍCOLA

DETALLE DE VENTAS DEL 29 DE JULIO DEL 2013

ANEXO No 27

ORD.	FACT. Nº	CLIENTE	RUC / C.I	VENTAS			TOTAL FACTURA	FORMA DE PAGO		RETENCIÓN		
				0%	12%	V. IVA 12%		EFECTIVO O CHEQUE	CRÉDITO	COMP. RET. No	%	VALOR
1	001-001-000055020	Luisa Leticia Calle Calle	0700970833001	18,00		-	18,00	X				
2	001-001-000055021	Hoover Isaac Encalada Erráez	0701404287001	40,00			40,00	X		003-001-000010514	1%	0,40
3	001-001-000055022	Manuel de Jesus Alvarracin Guaman	0914317920	25,00			25,00	X				
SUMAN ==========>				83,00	-	-	83,00					0,40

RIERA COMERCIO AGRÍCOLA

DETALLE DE VENTAS DEL 30 DE JULIO DEL 2013

ANEXO No 28

ORD.	FACT. Nº	CLIENTE	RUC / C.I	VENTAS			TOTAL FACTURA	FORMA DE PAGO		RETENCIÓN		
				0%	12%	V. IVA 12%		EFECTIVO O CHEQUE	CRÉDITO	COMP. RET. No	%	VALOR
1	001-001-000055023	Carlos Segio Uriguen Barreto	0700729544	27,50		-	27,50	X				
2	001-001-000055024	Jorge Enrique Orellana Murillo	0701181406001	5,50			5,50	X				
3	001-001-000055025	Lino Jefferson Peñafiel Flores	0704897529	11,20			11,20	X				
4	001-001-000055026	Luis Benjamin Bermeo Mendieta	0700387194001	155,00			155,00	X				
SUMAN ==========>				199,20	-	-	199,20					-

RIERA COMERCIO AGRÍCOLA

DETALLE DE VENTAS DEL 31 DE JULIO DEL 2013

ANEXO No 29

ORD.	FACT. Nº	CLIENTE	RUC / C.I	VENTAS			TOTAL FACTURA	FORMA DE PAGO		RETENCIÓN		
				0%	12%	V. IVA 12%		EFECTIVO O CHEQUE	CRÉDITO	COMP. RET. No	%	VALOR
1	001-001-000055027	Yinyer Vanessa Noblecilla Gallardo	0704019116001	5,00		-	5,00	X				
2	001-001-000055028	Pablo Gavino Gallegos Zhigue	0702182080	28,00			28,00	X				
3	001-001-000055029	Eder Jackson Encalada Romero	0914801345001	358,50			358,50	X				
SUMAN ==========>				391,50	-	-	391,50					-

RIERA COMERCIO AGRÍCOLA

DETALLE DE VENTAS DEL 02 DE AGOSTO DEL 2013

ANEXO No 30

ORD.	FACT. Nº	CLIENTE	RUC / C.I	VENTAS			TOTAL FACTURA	FORMA DE PAGO		RETENCIÓN		
				0%	12%	V. IVA 12%		EFECTIVO O CHEQUE	CRÉDITO	COMP. RET. No	%	VALOR
1	001-001-000055030	Enrique León		19,00		-	19,00	X				
2	001-001-000055031	Segundo Nicanor Espinoza	0700197650001	18,80			18,80	X				
3	001-001-000055032	Jairo German Cacay Escobar	0703623470	15,50			15,50	X				
SUMAN ==========>				53,30	-	-	53,30					-

RIERA COMERCIO AGRÍCOLA

DETALLE DE VENTAS DEL 03 DE AGOSTO DEL 2013

ANEXO No 31

ORD.	FACT. Nº	CLIENTE	RUC / C.I	VENTAS			TOTAL FACTURA	FORMA DE PAGO		RETENCIÓN		
				0%	12%	V. IVA 12%		EFECTIVO O CHEQUE	CRÉDITO	COMP. RET. No	%	VALOR
1	001-001-000055033	Consumidor Final	9999999999999	11,00		-	11,00	X				
2	001-001-000055034	Consumidor Final	9999999999999	5,50			5,50	X				
3	001-001-000055035	Edmundo Ramón Ramón	0700665706	20,00			20,00	X				
SUMAN ==========>				36,50	-	-	36,50					-

RIERA COMERCIO AGRÍCOLA

DETALLE DE VENTAS DEL 04 DE AGOSTO DEL 2013

ANEXO No 32

ORD.	FACT. Nº	CLIENTE	RUC / C.I	VENTAS			TOTAL FACTURA	FORMA DE PAGO		RETENCIÓN		
				0%	12%	V. IVA 12%		EFECTIVO O CHEQUE	CRÉDITO	COMP. RET. No	%	VALOR
1	001-001-000055036	Bertha Maribel Rodríguez Chuchuca	0703442780001	19,50		-	19,50	X				
SUMAN ==========>				19,50	-	-	19,50					-

RIERA COMERCIO AGRÍCOLA

DETALLE DE VENTAS DEL 05 DE AGOSTO DEL 2013

ANEXO No 33

ORD.	FACT. Nº	CLIENTE	RUC / C.I	VENTAS			TOTAL FACTURA	FORMA DE PAGO		RETENCIÓN		
				0%	12%	V. IVA 12%		EFECTIVO O CHEQUE	CRÉDITO	COMP. RET. No	%	VALOR
1	001-001-000055037	Luisa Leticia Calle Calle	0700970833001	19,00		-	19,00	X				
2	001-001-000055038	Manuel Tenesaca	0702373422	11,25			11,25	X				
3	001-001-000055039	David Coronel	9999999999999	14,75			14,75	X				
4	001-001-000055040	Consumidor Final	9999999999999	1,00			1,00	X				
5	001-001-000055041	Patricio Enrique Quilambaqui Saranqo	0703078964001	28,50			28,50	X				
6	001-001-000055042	Jaime de Jesus Pucha Pando	0102858057	42,50			42,50	X				
7	001-001-000055043	Fanny Isabel Rivera Barrera	0105799167	9,00			9,00	X				
SUMAN ==========>				126,00	-	-	126,00					-

RIERA COMERCIO AGRÍCOLA

DETALLE DE VENTAS DEL 06 DE AGOSTO DEL 2013

ANEXO No 34

ORD.	FACT. Nº	CLIENTE	RUC / C.I	VENTAS			TOTAL FACTURA	FORMA DE PAGO		RETENCIÓN		
				0%	12%	V. IVA 12%		EFECTIVO O CHEQUE	CRÉDITO	COMP. RET. No	%	VALOR
1	001-001-000055044	Luisa Leticia Calle Calle	0700970833001	18,80		-	18,80	X				
2	001-001-000055045	Angel Eduardo Castro Andino	0702825530	24,50			24,50	X				
3	001-001-000055046	Juana Antonieta Armijos Aguilar	0702374984001	6,50			6,50	X				
**SUMAN ==========> **				**49,80**	**-**	**-**	**49,80**					**-**

RIERA COMERCIO AGRÍCOLA

DETALLE DE VENTAS DEL 07 DE AGOSTO DEL 2013

ANEXO No 35

ORD.	FACT. Nº	CLIENTE	RUC / C.I	VENTAS			TOTAL FACTURA	FORMA DE PAGO		RETENCIÓN		
				0%	12%	V. IVA 12%		EFECTIVO O CHEQUE	CRÉDITO	COMP. RET. No	%	VALOR
1	001-001-000055047	Narcisa del Carmen Carrión Cabrera	0700184179001	8,50		-	8,50	X				
**SUMAN ==========> **				**8,50**	**-**	**-**	**8,50**					**-**

RIERA COMERCIO AGRÍCOLA

DETALLE DE VENTAS DEL 08 DE AGOSTO DEL 2013

ANEXO No 36

ORD.	FACT. Nº	CLIENTE	RUC / C.I	VENTAS			TOTAL FACTURA	FORMA DE PAGO		RETENCIÓN		
				0%	12%	V. IVA 12%		EFECTIVO O CHEQUE	CRÉDITO	COMP. RET. No	%	VALOR
1	001-001-000055048	Francisco Xavier Herrera Castro	0702019027001	26,00		-	26,00	X				
2	001-001-000055049	José Alejandro Vega Sallo	0700598691	4,00			4,00	X				
3	001-001-000055050	Beimer Oswaldo Bonilla Márquez	1721926044	5,50			5,50	X				
**SUMAN ==========> **				**35,50**	**-**	**-**	**35,50**					**-**

RIERA COMERCIO AGRÍCOLA

DETALLE DE VENTAS DEL 09 DE AGOSTO DEL 2013

ANEXO No 37

ORD.	FACT. Nº	CLIENTE	RUC / C.I	VENTAS			TOTAL FACTURA	FORMA DE PAGO		RETENCIÓN		
				0%	12%	V. IVA 12%		EFECTIVO O CHEQUE	CRÉDITO	COMP. RET. No	%	VALOR
1	001-001-000055051	José Alejandro Vega Sallo	0700598691	2,75		-	2,75	X				
2	001-001-000055052	Anulada					-	X				
3	001-001-000055053	Consumidor Final	9999999999999	11,50			11,50	X				
**SUMAN ==========> **				**14,25**	**-**	**-**	**14,25**					**-**

RIERA COMERCIO AGRÍCOLA

DETALLE DE VENTAS DEL 10 DE AGOSTO DEL 2013

ANEXO No 38

ORD.	FACT. Nº	CLIENTE	RUC / C.I	VENTAS			TOTAL FACTURA	FORMA DE PAGO		RETENCIÓN		
				0%	12%	V. IVA 12%		EFECTIVO O CHEQUE	CRÉDITO	COMP. RET. No	%	VALOR
1	001-001-000055054	Alcivar de Jesús Jumbo Sarango	0702988304	5,50		-	5,50	X				
**SUMAN ==========> **				**5,50**	**-**	**-**	**5,50**					**-**

RIERA COMERCIO AGRÍCOLA

DETALLE DE VENTAS DEL 11 DE AGOSTO DEL 2013

ANEXO No 39

ORD.	FACT. Nº	CLIENTE	RUC / C.I	VENTAS			TOTAL FACTURA	FORMA DE PAGO		RETENCIÓN		
				0%	12%	V. IVA 12%		EFECTIVO O CHEQUE	CRÉDITO	COMP. RET. No	%	VALOR
1	001-001-000055055	Consumidor Final	9999999999999	90,00		-	90,00	X				
2	001-001-000055056	Consumidor Final	9999999999999	18,80			18,80	X				
3	001-001-000055057	Consumidor Final	9999999999999	4,00			4,00	X				
SUMAN ==========>				112,80	-	-	112,80					-

RIERA COMERCIO AGRÍCOLA

DETALLE DE VENTAS DEL 12 DE AGOSTO DEL 2013

ANEXO No 40

ORD.	FACT. Nº	CLIENTE	RUC / C.I	VENTAS			TOTAL FACTURA	FORMA DE PAGO		RETENCIÓN		
				0%	12%	V. IVA 12%		EFECTIVO O CHEQUE	CRÉDITO	COMP. RET. No	%	VALOR
1	001-001-000055058	Consumidor Final	9999999999999	8,75		-	8,75	X				
2	001-001-000055059	Hoover Isaac Encalada Erráez	0701404287001	40,00			40,00	X		003-001-000010570	1%	0,40
SUMAN ==========>				48,75	-	-	48,75					0,40

RIERA COMERCIO AGRÍCOLA

DETALLE DE VENTAS DEL 13 DE AGOSTO DEL 2013

ANEXO No 41

ORD.	FACT. Nº	CLIENTE	RUC / C.I	VENTAS			TOTAL FACTURA	FORMA DE PAGO		RETENCIÓN		
				0%	12%	V. IVA 12%		EFECTIVO O CHEQUE	CRÉDITO	COMP. RET. No	%	VALOR
1	001-001-000055060	Patricio Enrique Quilambaqui Sarango	0703078964001	28,50		-	28,50	X				
2	001-001-000055061	Jeremias Huanga Pesántez	0702446105	22,00			22,00	X				
3	001-001-000055062	German Antonio Paladines Córdova	0909600470001	49,00			49,00	X				
SUMAN ==========>				99,50	-	-	99,50					-

RIERA COMERCIO AGRÍCOLA

DETALLE DE VENTAS DEL 14 DE AGOSTO DEL 2013

ANEXO No 42

ORD.	FACT. Nº	CLIENTE	RUC / C.I	VENTAS			TOTAL FACTURA	FORMA DE PAGO		RETENCIÓN		
				0%	12%	V. IVA 12%		EFECTIVO O CHEQUE	CRÉDITO	COMP. RET. No	%	VALOR
1	001-001-000055063	Edgar Ramiro Espinoza Loja	0703009480001	43,50		-	43,50	X				
2	001-001-000055064	Cananena Cirila C. Moreno Espinoza	0701138901001	17,50			17,50	X				
SUMAN ==========>				61,00	-	-	61,00					-

RIERA COMERCIO AGRÍCOLA

DETALLE DE VENTAS DEL 15 DE AGOSTO DEL 2013

ANEXO No 43

ORD.	FACT. Nº	CLIENTE	RUC / C.I	VENTAS			TOTAL FACTURA	FORMA DE PAGO		RETENCIÓN		
				0%	12%	V. IVA 12%		EFECTIVO O CHEQUE	CRÉDITO	COMP. RET. No	%	VALOR
1	001-001-000055065	Tanya María Encalada Erráez	0701672115001	20,00		-	20,00	X				
2	001-001-000055066	Chorrosa Cia. Ltda.	0791743966001	6,00			6,00	X				
SUMAN ==========>				26,00	-	-	26,00					-

RIERA COMERCIO AGRÍCOLA

DETALLE DE VENTAS DEL 16 DE AGOSTO DEL 2013

ANEXO No 44

ORD.	FACT. Nº	CLIENTE	RUC / C.I	VENTAS			TOTAL FACTURA	FORMA DE PAGO		RETENCIÓN		
				0%	12%	V. IVA 12%		EFECTIVO O CHEQUE	CRÉDITO	COMP. RET. No	%	VALOR
1	001-001-000055067	Jorge Enrique Orellana Murillo	0701181406001	2,65		-	2,65	X				
2	001-001-000055068	Maria del Carmen Serrano Cobos	0100876994001	2,50			2,50	X				
3	001-001-000055069	Maria Balbina Remachi Naula	0701700916	1,75			1,75	X				
4	001-001-000055070	Ilustre Municipalidad de Pasaje	0760000770001	19,50			19,50	X		001-001-000028084	1%	0,20
5	001-001-000055071	Anulada					-	X				
6	001-001-000055072	Felipe Suarez		18,40			18,40	X				
7	001-001-000055073	Silvio Rodrigo Aguirre Pucha	0702441817	7,50			7,50	X				
8	001-001-000055074	Jhonny Orellana		17,50			17,50	X				
**SUMAN ==========>				**69,80**	**-**	**-**	**69,80**					**0,20**

RIERA COMERCIO AGRÍCOLA

DETALLE DE VENTAS DEL 18 DE AGOSTO DEL 2013

ANEXO No 45

ORD.	FACT. Nº	CLIENTE	RUC / C.I	VENTAS			TOTAL FACTURA	FORMA DE PAGO		RETENCIÓN		
				0%	12%	V. IVA 12%		EFECTIVO O CHEQUE	CRÉDITO	COMP. RET. No	%	VALOR
1	001-001-000055075	Jaime Roman Quezada Arias	0701449217	5,95		-	5,95	X				
2	001-001-000055076	Angel Eduardo Castro Andino	0702825530	11,50			11,50	X				
3	001-001-000055077	Angel Daniel Aguilar Atience	0701190159	48,50			48,50	X				
**SUMAN ==========>				**65,95**	**-**	**-**	**65,95**					**-**

RIERA COMERCIO AGRÍCOLA

DETALLE DE VENTAS DEL 19 DE AGOSTO DEL 2013

ANEXO No 46

ORD.	FACT. Nº	CLIENTE	RUC / C.I	VENTAS			TOTAL FACTURA	FORMA DE PAGO		RETENCIÓN		
				0%	12%	V. IVA 12%		EFECTIVO O CHEQUE	CRÉDITO	COMP. RET. No	%	VALOR
1	001-001-000055078	Victor Hugo Amaya Mosquera	070019516001	32,00		-	32,00	X				
2	001-001-000055079	Angel Valerio Orellana Macas	0702276098	10,00			10,00	X				
3	001-001-000055080	Hector Patricio Santos Pucha	0703232157	21,00			21,00	X				
**SUMAN ==========>				**63,00**	**-**	**-**	**63,00**					**-**

RIERA COMERCIO AGRÍCOLA

DETALLE DE VENTAS DEL 20 DE AGOSTO DEL 2013

ANEXO No 47

ORD.	FACT. Nº	CLIENTE	RUC / C.I	VENTAS			TOTAL FACTURA	FORMA DE PAGO		RETENCIÓN		
				0%	12%	V. IVA 12%		EFECTIVO O CHEQUE	CRÉDITO	COMP. RET. No	%	VALOR
1	001-001-000055081	Angel Daniel Aguilar Atience	0701190159	42,00		-	42,00	X				
**SUMAN ==========>				**42,00**	**-**	**-**	**42,00**					**-**

RIERA COMERCIO AGRÍCOLA

DETALLE DE VENTAS DEL 21 DE AGOSTO DEL 2013

ANEXO No 48

ORD.	FACT. Nº	CLIENTE	RUC / C.I	VENTAS			TOTAL FACTURA	FORMA DE PAGO		RETENCIÓN		
				0%	12%	V. IVA 12%		EFECTIVO O CHEQUE	CRÉDITO	COMP. RET. No	%	VALOR
1	001-001-000055082	Consumidor Final	9999999999999	18,80		-	18,80	X				
2	001-001-000055083	José Wilson Espinoza Gaona	0701365512001	24,50			24,50	X				
3	001-001-000055084	Xiomara del Rocio Arce Chalco	0703308122	5,95			5,95	X				
**SUMAN ==========>				**49,25**	**-**	**-**	**49,25**					**-**

RIERA COMERCIO AGRÍCOLA

DETALLE DE VENTAS DEL 23 DE AGOSTO DEL 2013

ANEXO No 49

ORD.	FACT. Nº	CLIENTE	RUC / C.I	VENTAS			TOTAL FACTURA	FORMA DE PAGO		RETENCIÓN		
				0%	12%	V. IVA 12%		EFECTIVO O CHEQUE	CRÉDITO	COMP. RET. No	%	VALOR
1	001-001-000055085	Francisco Xavier Herrera Castro	0702019027001	19,00		-	19,00	X				
2	001-001-000055086	Nery Bolivar Romero Yanza	0703210740	22,50			22,50	X				
3	001-001-000055087	Consumidor Final	9999999999999	90,00			90,00	X				
**SUMAN ==========> **				**131,50**	**-**	**-**	**131,50**					**-**

RIERA COMERCIO AGRÍCOLA

DETALLE DE VENTAS DEL 24 DE AGOSTO DEL 2013

ANEXO No 50

ORD.	FACT. Nº	CLIENTE	RUC / C.I	VENTAS			TOTAL FACTURA	FORMA DE PAGO		RETENCIÓN		
				0%	12%	V. IVA 12%		EFECTIVO O CHEQUE	CRÉDITO	COMP. RET. No	%	VALOR
1	001-001-000055088	Consumidor Final	9999999999999	5,50		-	5,50	X				
**SUMAN ==========> **				**5,50**	**-**	**-**	**5,50**					**-**

RIERA COMERCIO AGRÍCOLA

DETALLE DE VENTAS DEL 25 DE AGOSTO DEL 2013

ANEXO No 51

ORD.	FACT. Nº	CLIENTE	RUC / C.I	VENTAS			TOTAL FACTURA	FORMA DE PAGO		RETENCIÓN		
				0%	12%	V. IVA 12%		EFECTIVO O CHEQUE	CRÉDITO	COMP. RET. No	%	VALOR
1	001-001-000055089	Consumidor Final	9999999999999	17,50		-	17,50	X				
2	001-001-000055090	Walter Eduardo Paucar Cañar	1103521199	118,80			118,80	X				
3	001-001-000055091	Galo Hipolito Echeverria Escudero	0700321466	25,00			25,00	X				
**SUMAN ==========> **				**161,30**	**-**	**-**	**161,30**					**-**

RIERA COMERCIO AGRÍCOLA

DETALLE DE VENTAS DEL 26 DE AGOSTO DEL 2013

ANEXO No 52

ORD.	FACT. Nº	CLIENTE	RUC / C.I	VENTAS			TOTAL FACTURA	FORMA DE PAGO		RETENCIÓN		
				0%	12%	V. IVA 12%		EFECTIVO O CHEQUE	CRÉDITO	COMP. RET. No	%	VALOR
1	001-001-000055092	Consumidor Final	9999999999999	48,60		-	48,60	X				
2	001-001-000055093	Consumidor Final	9999999999999	14,00			14,00	X				
**SUMAN ==========> **				**62,60**	**-**	**-**	**62,60**					**-**

RIERA COMERCIO AGRÍCOLA

DETALLE DE VENTAS DEL 27 DE AGOSTO DEL 2013

ANEXO No 53

ORD.	FACT. Nº	CLIENTE	RUC / C.I	VENTAS			TOTAL FACTURA	FORMA DE PAGO		RETENCIÓN		
				0%	12%	V. IVA 12%		EFECTIVO O CHEQUE	CRÉDITO	COMP. RET. No	%	VALOR
1	001-001-000055094	Consumidor Final	9999999999999	19,00		-	19,00	X				
2	001-001-000055095	Edwin Javier Cruz Romero	0703489476	13,75			13,75	X				
**SUMAN ==========> **				**32,75**	**-**	**-**	**32,75**					**-**

RIERA COMERCIO AGRÍCOLA

DETALLE DE VENTAS DEL 28 DE AGOSTO DEL 2013

ANEXO No 54

ORD.	FACT. Nº	CLIENTE	RUC / C.I	VENTAS			TOTAL FACTURA	FORMA DE PAGO		RETENCIÓN		
				0%	12%	V. IVA 12%		EFECTIVO O CHEQUE	CRÉDITO	COMP. RET. No	%	VALOR
1	001-001-000055096	Edgar Ramiro Espinoza Loja	0703009480001	52,00		-	52,00	X				
2	001-001-000055097	Jeremias Huanga Pesántez	0702446105	38,00			38,00	X				
**SUMAN ==========> **				**90,00**	**-**	**-**	**90,00**					**-**

RIERA COMERCIO AGRÍCOLA

DETALLE DE VENTAS DEL 30 DE AGOSTO DEL 2013

ANEXO No 55

ORD.	FACT. Nº	CLIENTE	RUC / C.I	VENTAS			TOTAL FACTURA	FORMA DE PAGO		RETENCIÓN		
				0%	12%	V. IVA 12%		EFECTIVO O CHEQUE	CRÉDITO	COMP. RET. No	%	VALOR
1	001-001-000055098	Chorrosa Cia. Ltda.	0791743966001	550,00		-	550,00		15 Días	001-001-000001850	1%	5,50
2	001-001-000055099	Clara Saldaña		6,50			6,50	X				
**SUMAN ==========>				**556,50**	**-**	**-**	**556,50**					**5,50**

RIERA COMERCIO AGRÍCOLA

DETALLE DE VENTAS DEL 31 DE AGOSTO DEL 2013

ANEXO No 56

ORD.	FACT. Nº	CLIENTE	RUC / C.I	VENTAS			TOTAL FACTURA	FORMA DE PAGO		RETENCIÓN		
				0%	12%	V. IVA 12%		EFECTIVO O CHEQUE	CRÉDITO	COMP. RET. No	%	VALOR
1	001-001-000055100	Inmobiliaria Ibañez García Cía. Ltda.	0791724414001	10,00		-	10,00	X				
2	001-001-000055101	Pintado Luz		99,00			99,00	X				
3	001-001-000055102	Gladys Narcisa Damauri Molina	0701567752	56,80			56,80	X				
4	001-001-000055103	Consumidor Final	9999999999999	6,50			6,50	X				
5	001-001-000055104	José E. Heriberto Jacome Coronel	0700283559001	22,00			22,00	X				
6	001-001-000055105	Franklin Polibio Alba Marin	0700012719	18,00			18,00	X				
7	001-001-000055106	Heredia Narcisa		8,75			8,75	X				
**SUMAN ==========>				**221,05**	**-**	**-**	**221,05**					**-**

RIERA COMERCIO AGRÍCOLA

DETALLE DE VENTAS DEL 01 DE SEPTIEMBRE DEL 2013

ANEXO No 57

ORD.	FACT. Nº	CLIENTE	RUC / C.I	VENTAS			TOTAL FACTURA	FORMA DE PAGO		RETENCIÓN		
				0%	12%	V. IVA 12%		EFECTIVO O CHEQUE	CRÉDITO	COMP. RET. No	%	VALOR
1	001-001-000055107	Ramirez Vicente		7,75		-	7,75	X				
2	001-001-000055108	Alirio Mahecha Murcia	0950372144	84,00			84,00	X				
3	001-001-000055109	Eber Ursicino Cobos Morocho	0701354953001	10,50			10,50	X				
4	001-001-000055110	Malla Macas Lisandro		14,90			14,90	X				
5	001-001-000055111	Carlos Enrique Segura Paredes	0701509036001	61,30			61,30	X				
6	001-001-000055112	Consumidor Final	9999999999999	24,30			24,30	X				
**SUMAN ==========>				**202,75**	**-**	**-**	**202,75**					**-**

RIERA COMERCIO AGRÍCOLA

DETALLE DE VENTAS DEL 02 DE SEPTIEMBRE DEL 2013

ANEXO No 58

ORD.	FACT. Nº	CLIENTE	RUC / C.I	VENTAS			TOTAL FACTURA	FORMA DE PAGO		RETENCIÓN		
				0%	12%	V. IVA 12%		EFECTIVO O CHEQUE	CRÉDITO	COMP. RET. No	%	VALOR
1	001-001-000055113	Miguel Moises Dávila Dávila	0703689281	14,90		-	14,90	X				
2	001-001-000055114	Miguel Moises Dávila Dávila	0703689281	7,40			7,40	X				
3	001-001-000055115	Hoover Isaac Encalada Erráez	0701404287001	50,00			50,00	X		003-001-000010656	1%	0,50
**SUMAN ==========>				**72,30**	**-**	**-**	**72,30**					**0,50**

RIERA COMERCIO AGRÍCOLA

DETALLE DE VENTAS DEL 03 DE SEPTIEMBRE DEL 2013

ANEXO No 59

ORD.	FACT. Nº	CLIENTE	RUC / C.I	VENTAS			TOTAL FACTURA	FORMA DE PAGO		RETENCIÓN		
				0%	12%	V. IVA 12%		EFECTIVO O CHEQUE	CRÉDITO	COMP. RET. No	%	VALOR
1	001-001-000055116	Eber Ursicino Cobos Morocho	0701354953001	10,50		-	10,50	X				
2	001-001-000055117	Anulada					-	X				
3	001-001-000055118	Pilar Flores Lara	0701124190	5,95			5,95	X				
**SUMAN ==========>				**16,45**	**-**	**-**	**16,45**					**-**

RIERA COMERCIO AGRÍCOLA

DETALLE DE VENTAS DEL 09 DE SEPTIEMBRE DEL 2013

ANEXO No 65

ORD.	FACT. Nº	CLIENTE	RUC / C.I	VENTAS			TOTAL FACTURA	FORMA DE PAGO		RETENCIÓN		
				0%	12%	V. IVA 12%		EFECTIVO O CHEQUE	CRÉDITO	COMP. RET. No	%	VALOR
1	001-001-000055140	Kimberly Selena Cedillo Chavez	0707016663	2,50		-	2,50	X				
2	001-001-000055141	José Pedro Gonzalez Martinez	0703143222	95,00			95,00	X				
3	001-001-000055142	Salvador Yunga Guanoquiza	0701173700	41,50			41,50	X				
4	001-001-000055143	Richar AlejandroPrieto Coronel	0706680592	12,00			12,00	X				
**SUMAN ==========>				**151,00**	**-**	**-**	**151,00**					**-**

RIERA COMERCIO AGRÍCOLA

DETALLE DE VENTAS DEL 10 DE SEPTIEMBRE DEL 2013

ANEXO No 66

ORD.	FACT. Nº	CLIENTE	RUC / C.I	VENTAS			TOTAL FACTURA	FORMA DE PAGO		RETENCIÓN		
				0%	12%	V. IVA 12%		EFECTIVO O CHEQUE	CRÉDITO	COMP. RET. No	%	VALOR
1	001-001-000055144	Elias Sánchez		43,30		-	43,30	X				
2	001-001-000055145	Luis Antonio Velepucha Macas	0701140733	11,00			11,00	X				
**SUMAN ==========>				**54,30**	**-**	**-**	**54,30**					**-**

RIERA COMERCIO AGRÍCOLA

DETALLE DE VENTAS DEL 11 DE SEPTIEMBRE DEL 2013

ANEXO No 67

ORD.	FACT. Nº	CLIENTE	RUC / C.I	VENTAS			TOTAL FACTURA	FORMA DE PAGO		RETENCIÓN		
				0%	12%	V. IVA 12%		EFECTIVO O CHEQUE	CRÉDITO	COMP. RET. No	%	VALOR
1	001-001-000055146	Consumidor Final	9999999999999	26,00		-	26,00	X				
2	001-001-000055147	Luis Benjamin Bermeo Mendieta	0700387194001	95,00			95,00	X				
3	001-001-000055148	Bertha Maribel Rodriguez Chuchuca	0703442780001	15,20			15,20	X				
4	001-001-000055149	Liga Deportiva Cantonal de Pasaje	0791714281001	1,75			1,75	X				
5	001-001-000055150	Francisco Xavier Herrera Castro	0702019027001	20,00			20,00	X				
6	001-001-000055151	Erika Patricia Morocho Blacio	0705266906001	117,50			117,50	X				
7	001-001-000055152	Erika Patricia Morocho Blacio	0705266906001	235,00			235,00	X				
**SUMAN ==========>				**510,45**	**-**	**-**	**510,45**					**-**

RIERA COMERCIO AGRÍCOLA

DETALLE DE VENTAS DEL 13 DE SEPTIEMBRE DEL 2013

ANEXO No 68

ORD.	FACT. Nº	CLIENTE	RUC / C.I	VENTAS			TOTAL FACTURA	FORMA DE PAGO		RETENCIÓN		
				0%	12%	V. IVA 12%		EFECTIVO O CHEQUE	CRÉDITO	COMP. RET. No	%	VALOR
1	001-001-000055153	Eugenio Rivas		44,00		-	44,00	X				
2	001-001-000055154	Anulada					-	X				
3	001-001-000055155	Boanerges Pereira Espinoza	0700519358001	7,50			7,50	X		001-001-000045631	1%	0,08
4	001-001-000055156	Bananera Jorge Enrique y Compañía	0790094727001	120,50			120,50	X				
**SUMAN ==========>				**172,00**	**-**	**-**	**172,00**					**0,08**

RIERA COMERCIO AGRÍCOLA

DETALLE DE VENTAS DEL 14 DE SEPTIEMBRE DEL 2013

ANEXO No 69

ORD.	FACT. Nº	CLIENTE	RUC / C.I	VENTAS			TOTAL FACTURA	FORMA DE PAGO		RETENCIÓN		
				0%	12%	V. IVA 12%		EFECTIVO O CHEQUE	CRÉDITO	COMP. RET. No	%	VALOR
1	001-001-000055157	Jhon Joshua Cajamarca Nieto	0703829416	1,45		-	1,45	X				
2	001-001-000055158	Anulada		-			-	X				
3	001-001-000055159	Hacienda Celia Maria C.A.	0790049055001	8,00			8,00	X				
4	001-001-000055160	Angel Vicente Marquez Fernandez	0103791489	43,50			43,50	X				
5	001-001-000055161	Angel Vicente Marquez Fernandez	0103791489	14,50			14,50	X				
6	001-001-000055162	Anulada		-			-	X				
**SUMAN ==========>				**67,45**	**-**	**-**	**67,45**					**-**

RIERA COMERCIO AGRÍCOLA

DETALLE DE VENTAS DEL 15 DE SEPTIEMBRE DEL 2013

ANEXO No 70

ORD.	FACT. Nº	CLIENTE	RUC / C.I	VENTAS			TOTAL FACTURA	FORMA DE PAGO		RETENCIÓN		
				0%	12%	V. IVA 12%		EFECTIVO O CHEQUE	CRÉDITO	COMP. RET. No	%	VALOR
1	001-001-000055163	Geannete del Rocio Saquicela Lara	0701433484001	15,00		-	15,00	X		003-001-000000692	1%	0,15
2	001-001-000055164	Angel Daniel Aguilar Atience	0701190159	24,00			24,00	X				
SUMAN ==========>				**39,00**	**-**	**-**	**39,00**					**0,15**

RIERA COMERCIO AGRÍCOLA

DETALLE DE VENTAS DEL 16 DE SEPTIEMBRE DEL 2013

ANEXO No 71

ORD.	FACT. Nº	CLIENTE	RUC / C.I	VENTAS			TOTAL FACTURA	FORMA DE PAGO		RETENCIÓN		
				0%	12%	V. IVA 12%		EFECTIVO O CHEQUE	CRÉDITO	COMP. RET. No	%	VALOR
1	001-001-000055165	Gina Patricia Leal Palacios	0701796799001	7,25		-	7,25	X				
SUMAN ==========>				**7,25**	**-**	**-**	**7,25**					**-**

RIERA COMERCIO AGRÍCOLA

DETALLE DE VENTAS DEL 18 DE SEPTIEMBRE DEL 2013

ANEXO No 72

ORD.	FACT. Nº	CLIENTE	RUC / C.I	VENTAS			TOTAL FACTURA	FORMA DE PAGO		RETENCIÓN		
				0%	12%	V. IVA 12%		EFECTIVO O CHEQUE	CRÉDITO	COMP. RET. No	%	VALOR
1	001-001-000055166	Stalin Benigno Chamba Aguilar	0703686501	11,00		-	11,00	X				
2	001-001-000055167	Victor Olivio Chuchuca Macas	0700142128	4,00			4,00	X				
3	001-001-000055168	Victor Olivio Chuchuca Macas	0700142128	1,50			1,50	X				
4	001-001-000055169	Tanya María Encalada Erráez	0701672115001	10,00			10,00	X				
5	001-001-000055170	Megaimpulso S.A.	0992434511001	5,50			5,50	X		001-001-000002476	1%	0,06
SUMAN ==========>				**32,00**	**-**	**-**	**32,00**					**0,06**

RIERA COMERCIO AGRÍCOLA

DETALLE DE VENTAS DEL 19 DE SEPTIEMBRE DEL 2013

ANEXO No 73

ORD.	FACT. Nº	CLIENTE	RUC / C.I	VENTAS			TOTAL FACTURA	FORMA DE PAGO		RETENCIÓN		
				0%	12%	V. IVA 12%		EFECTIVO O CHEQUE	CRÉDITO	COMP. RET. No	%	VALOR
1	001-001-000055171	Sarvelia Marieta Cañetaco Paredes	0700218894001	8,75		-	8,75	X				
2	001-001-000055172	José Vicente Balladares	0700073620	28,00			28,00	X				
SUMAN ==========>				**36,75**	**-**	**-**	**36,75**					**-**

RIERA COMERCIO AGRÍCOLA

DETALLE DE VENTAS DEL 20 DE SEPTIEMBRE DEL 2013

ANEXO No 74

ORD.	FACT. Nº	CLIENTE	RUC / C.I	VENTAS			TOTAL FACTURA	FORMA DE PAGO		RETENCIÓN		
				0%	12%	V. IVA 12%		EFECTIVO O CHEQUE	CRÉDITO	COMP. RET. No	%	VALOR
1	001-001-000055173	Hoover Isaac Encalada Erráez	0701404287001		2,46	0,30	2,76	X		003-001-000010698	1%	0,02
2	001-001-000055174	Hoover Isaac Encalada Erráez	0701404287001	4,00			4,00	X		003-001-000010699	1%	0,04
3	001-001-000055175	Guanolique Garcia María Palmira	0700381098001	24,00			24,00	X				
SUMAN ==========>				**28,00**	**2,46**	**0,30**	**30,76**					**0,06**

RIERA COMERCIO AGRÍCOLA

DETALLE DE VENTAS DEL 21 DE SEPTIEMBRE DEL 2013

ANEXO No 75

ORD.	FACT. Nº	CLIENTE	RUC / C.I	VENTAS			TOTAL FACTURA	FORMA DE PAGO		RETENCIÓN		
				0%	12%	V. IVA 12%		EFECTIVO O CHEQUE	CRÉDITO	COMP. RET. No	%	VALOR
1	001-001-000055176	Juan Rodolfo Vásquez Vásquez	0701529968001	24,00		-	24,00	X				
2	001-001-000055177	Manuel Eugenio Enriquez Sigcho	0702234923	29,25			29,25	X				
3	001-001-000055178	Juan Andres Altamirano Moreno	0702700717001	15,00			15,00	X				
SUMAN ==========>				**68,25**	**-**	**-**	**68,25**					**-**

RIERA COMERCIO AGRÍCOLA

DETALLE DE VENTAS DEL 22 DE SEPTIEMBRE DEL 2013

ANEXO No 76

ORD.	FACT. Nº	CLIENTE	RUC / C.I	VENTAS			TOTAL FACTURA	FORMA DE PAGO		RETENCIÓN		
				0%	12%	V. IVA 12%		EFECTIVO O CHEQUE	CRÉDITO	COMP. RET. No	%	VALOR
1	001-001-000055179	Angel Daniel Aguilar Atience	0701190159	153,00		-	153,00	X				
2	001-001-000055180	Angel Daniel Aguilar Atience	0701190159	14,00			14,00	X				
3	001-001-000055181	Consumidor Final	9999999999999	24,00			24,00	X				
4	001-001-000055182	José Fidel Jaramillo Arica	0701851792	10,50			10,50	X				
5	001-001-000055183	Eder Jackson Encalada Romero	0914801345001	516,85			516,85	X				
6	001-001-000055184	Anulada										
7	001-001-000055185	Kleber Aguilar		25,75			25,75	X				
**SUMAN ==========>				**744,10**	**-**	**-**	**744,10**					**-**

RIERA COMERCIO AGRÍCOLA

DETALLE DE VENTAS DEL 23 DE SEPTIEMBRE DEL 2013

ANEXO No 77

ORD.	FACT. Nº	CLIENTE	RUC / C.I	VENTAS			TOTAL FACTURA	FORMA DE PAGO		RETENCIÓN		
				0%	12%	V. IVA 12%		EFECTIVO O CHEQUE	CRÉDITO	COMP. RET. No	%	VALOR
1	001-001-000055186	Angel Raul Orellana	0700037070001	9,50		-	9,50	X				
2	001-001-000055187	Hoover Isaac Encalada Erráez	0701404287001	32,50			32,50	X		003-001-000010704	1%	0,33
**SUMAN ==========>				**42,00**	**-**	**-**	**42,00**					**0,33**

RIERA COMERCIO AGRÍCOLA

DETALLE DE VENTAS DEL 24 DE SEPTIEMBRE DEL 2013

ANEXO No 78

ORD.	FACT. Nº	CLIENTE	RUC / C.I	VENTAS			TOTAL FACTURA	FORMA DE PAGO		RETENCIÓN		
				0%	12%	V. IVA 12%		EFECTIVO O CHEQUE	CRÉDITO	COMP. RET. No	%	VALOR
1	001-001-000055188	Pedro Eugenio Chichande Hurtado	0802907899	12,25		-	12,25	X				
2	001-001-000055189	Hoover Isaac Encalada Erráez	0701404287001	50,00			50,00	X		003-001-000010711	1%	0,50
**SUMAN ==========>				**62,25**	**-**	**-**	**62,25**					**0,50**

RIERA COMERCIO AGRÍCOLA

DETALLE DE VENTAS DEL 25 DE SEPTIEMBRE DEL 2013

ANEXO No 79

ORD.	FACT. Nº	CLIENTE	RUC / C.I	VENTAS			TOTAL FACTURA	FORMA DE PAGO		RETENCIÓN		
				0%	12%	V. IVA 12%		EFECTIVO O CHEQUE	CRÉDITO	COMP. RET. No	%	VALOR
1	001-001-000055190	Margarita Guillermina Sarmiento	0700600851	6,00		-	6,00	X				
2	001-001-000055191	Margarita Guillermina Sarmiento	0700600851	4,00			4,00	X				
3	001-001-000055192	Manuel Arturo Saltos Nieves	0700661960001	15,00			15,00	X				
4	001-001-000055193	Yarita Horalia Choez Bermello	1304707472001	12,25			12,25	X				
5	001-001-000055194	Luis Hipolito Hoyos Heredia	0701049892001	42,00			42,00	X				
**SUMAN ==========>				**79,25**	**-**	**-**	**79,25**					**-**

RIERA COMERCIO AGRÍCOLA

DETALLE DE VENTAS DEL 26 DE SEPTIEMBRE DEL 2013

ANEXO No 80

ORD.	FACT. Nº	CLIENTE	RUC / C.I	VENTAS			TOTAL FACTURA	FORMA DE PAGO		RETENCIÓN		
				0%	12%	V. IVA 12%		EFECTIVO O CHEQUE	CRÉDITO	COMP. RET. No	%	VALOR
1	001-001-000055195	Cañanera Cirila C. Moreno Espinoza	0701138901001	17,50		-	17,50	X				
2	001-001-000055196	Consumidor Final	9999999999999	8,00			8,00	X				
3	001-001-000055197	Bananera Jorge Enrique y Compañía	0790094727001	108,50			108,50	X				
**SUMAN ==========>				**134,00**	**-**	**-**	**134,00**					**-**

RIERA COMERCIO AGRÍCOLA

DETALLE DE VENTAS DEL 28 DE SEPTIEMBRE DEL 2013

ANEXO No 81

ORD.	FACT. Nº	CLIENTE	RUC / C.I	VENTAS			TOTAL FACTURA	FORMA DE PAGO		RETENCIÓN		
				0%	12%	V. IVA 12%		EFECTIVO O CHEQUE	CRÉDITO	COMP. RET. No	%	VALOR
1	001-001-000055198	Angel Alberto Oyervide Durán	0702144254	11,00		-	11,00	X				
2	001-001-000055199	Consumidor Final	9999999999999	19,80			19,80	X				
SUMAN ==========>				30,80	-	-	30,80					-

RIERA COMERCIO AGRÍCOLA

DETALLE DE VENTAS DEL 29 DE SEPTIEMBRE DEL 2013

ANEXO No 82

ORD.	FACT. Nº	CLIENTE	RUC / C.I	VENTAS			TOTAL FACTURA	FORMA DE PAGO		RETENCIÓN		
				0%	12%	V. IVA 12%		EFECTIVO O CHEQUE	CRÉDITO	COMP. RET. No	%	VALOR
1	001-001-000055200	Wilmer Cuenca Cuenca	0702976028	14,00		-	14,00	X				
SUMAN ==========>				14,00	-	-	14,00					-

ANEXO No.3

RIERA COMERCIO AGRICOLA
ROL DE PAGOS
DEL 01 AL 31 DE JULIO DEL 2013
EXPRESADO EN USD $

N°	NOMINA	CARGO	N° DIAS	REMUNERACION UNIFICADA	OTRAS REMUNERACIONES				TOTAL INGRESOS	DESCUENTO			TOTAL DESCUENTO	NETO A RECIBIR	FIRMA
					HORAS 50%	HORAS 100%	FONDO DE RESERVA	COMISIONES		APORTE IESSS	ANTICIPOS	PRESTAMO			
1	Añazco Diaz Rosa Mónica	Varios	30	318,00			26,49		344,49	29,73	100,00	50,00	179,73	164,76	
2	Vacacela Belduma Santos Rufino	Vendedor	30	330,00			27,49		357,49	30,86	150,00	50,00	230,86	126,63	
	SUMAN…….			**648,00**	**0,00**	**0,00**	**53,98**	**0,00**	**701,98**	**60,59**	**250,00**	**100,00**	**410,59**	**291,39**	

Pasaje, 31 de Julio del 2013

GERENTE **CONTADORA**

RIERA COMERCIO AGRICOLA
ROL DE PAGOS
DEL 01 AL 31 DE AGOSTO DEL 2013
EXPRESADO EN USD $

N°	NOMINA	CARGO	N° DIAS	REMUNERACION UNIFICADA	OTRAS REMUNERACIONES				TOTAL INGRESOS	DESCUENTO			TOTAL DESCUENTO	NETO A RECIBIR	FIRMA
					HORAS 50%	HORAS 100%	FONDO DE RESERVA	COMISIONES		APORTE IESSS	ANTICIPOS	PRESTAMO			
1	Añazco Diaz Rosa Mónica	Varios	30	318,00			26,49		344,49	29,73	-	-	29,73	314,76	
2	Vacacela Belduma Santos Rufino	Vendedor	30	330,00			27,49		357,49	30,86	-	60,00	90,86	266,63	
	SUMAN…….			**648,00**	**0,00**	**0,00**	**53,98**	**0,00**	**701,98**	**60,59**	**0,00**	**60,00**	**120,59**	**581,39**	

Pasaje, 31 de Agosto del 2013

GERENTE **CONTADORA**

RIERA COMERCIO AGRICOLA
ROL DE PAGOS
DEL 01 AL 30 DE SEPTIEMBRE DEL 2013
EXPRESADO EN USD $

N°	NOMINA	CARGO	N° DIAS	REMUNERACION UNIFICADA	OTRAS REMUNERACIONES				TOTAL INGRESOS	DESCUENTO			TOTAL DESCUENTO	NETO A RECIBIR	FIRMA
					HORAS 50%	HORAS 100%	FONDO DE RESERVA	COMISIONES		APORTE IESSS	ANTICIPOS	PRESTAMO			
1	Añazco Diaz Rosa Mónica	Varios	30	318,00			26,49		344,49	29,73	-	-	29,73	314,76	
2	Vacacela Belduma Santos Rufino	Vendedor	30	330,00			27,49		357,49	30,86	-	-	30,86	326,63	
	SUMAN…….			**648,00**	**0,00**	**0,00**	**53,98**	**0,00**	**701,98**	**60,59**	**0,00**	**0,00**	**60,59**	**641,39**	

Pasaje, 30 de Septiembre del 2013

GERENTE **CONTADORA**

ANEXO No 4

RIERA COMERCIO AGRICOLA
BENEFICIOS SOCIALES
DEL 01 AL 31 DE JULIO DEL 2013
EXPRESADO EN USD$

No.	NOMINA	CARGO	SALARIO	XIII SUELDO	XIV SUELDO	VACACIONES	APORTE PATRONAL	SECAP IECE	TOTAL B.SOCIALES	FIRMA
1	Añazco Diaz Rosa Mónica	Varios	318,00	26,50	26,50	13,25	35,46	3,18	66,25	
2	Vacacela Belduma Santos Rufino	Vendedor	330,00	27,50	26,50	13,75	36,80	3,30	67,75	
	SUMAN……..		**648,00**	**54,00**	**53,00**	**27,00**	**72,25**	**6,48**	**134,00**	

Pasaje, 31 de Julio del 2013

GERENTE **CONTADORA**

RIERA COMERCIO AGRICOLA
BENEFICIOS SOCIALES
DEL 01 AL 31 DE AGOSTO DEL 2013
EXPRESADO EN USD$

No.	NOMBRES Y APELLIDOS	CARGO	SALARIO	XIII SUELDO	XIV SUELDO	VACACIONES	APORTE PATRONAL	SECAP IECE	TOTAL B.SOCIALES	FIRMA
1	Añazco Diaz Rosa Mónica	Varios	318,00	26,50	26,50	13,25	35,46	3,18	66,25	
2	Vacacela Belduma Santos Rufino	Vendedor	330,00	27,50	26,50	13,75	36,80	3,30	67,75	
	SUMAN……..		**648,00**	**54,00**	**53,00**	**27,00**	**72,25**	**6,48**	**134,00**	

Pasaje, 31 de Agosto del 2013

GERENTE **CONTADORA**

RIERA COMERCIO AGRICOLA
BENEFICIOS SOCIALES
DEL 01 AL 30 DE SEPTIEMBRE DEL 2013
EXPRESADO EN USD$

No.	NOMBRES Y APELLIDOS	CARGO	SALARIO	XIII SUELDO	XIV SUELDO	VACACIONES	APORTE PATRONAL	SECAP IECE	TOTAL B.SOCIALES	FIRMA
1	Añazco Diaz Rosa Mónica	Varios	318,00	26,50	26,50	13,25	35,46	3,18	66,25	
2	Vacacela Belduma Santos Rufino	Vendedor	330,00	27,50	26,50	13,75	36,80	3,30	67,75	
	SUMAN……..		**648,00**	**54,00**	**53,00**	**27,00**	**72,25**	**6,48**	**134,00**	

Pasaje, 30 de Septiembre del 2013

GERENTE **CONTADORA**

ANEXO No 5

FACTURAS DE COMPRAS

PLASTIAGRO
INSUMOS AGRICOLAS
GINGER ANDREA CALVA UGARTE
Dirección: 4 de Agosto s/n y 9 de Mayo - a una cuadra del Mercado
Teléfono: 2916792 • Pasaje • El Oro • Ecuador
-< OBLIGADO A LLEVAR CONTABILIDAD >-

R.U.C. 0703643429001
FACTURA

SERIE: 001 - 001 - 00 0049572

Señor (es): RIERA MOLINA ENRIQUE FERNANDO
Dirección: SAN MARTIN 612 Y JUAN MONTALVO
R.U.C. ó C.I.: 0701941098001 Telf.:
Lugar: PASAJE Guía de Remisión:

No.Autorización: 1112885870
Lugar: PASAJE

Día	Mes	Año
20	07	2013

CANT.	DESCRIPCION	Prec. Unit.	VALOR TOTAL
6.00	HERBOXONE SUPER (GALON)	14.250000	85.500
12.00	GLIFOSATO FARM (GALON)	14.440000	173.280
24.00	GLIFOSATO FARM (LITRO)	3.980000	95.520
6.00	AMINA 720 (GALON)	14.000000	84.000
12.00	AMINA 720 (LITRO)	3.500000	42.000
24.00	HERBOXONE SUPER (LITRO)	3.980000	95.520

Son: _____ Dólares.

SUBTOTAL	575.82
TARIFA 0 %	575.82
TARIFA 12 %	0.00
IVA %	0.00
TOTAL COBRAR	575.82

Recibí Conforme Entregué Conforme

ORIGINAL: CLIENTE - COPIA ROSADA: EMISOR

Válida para su emisión hasta 13 SEPTIEMBRE del 2013

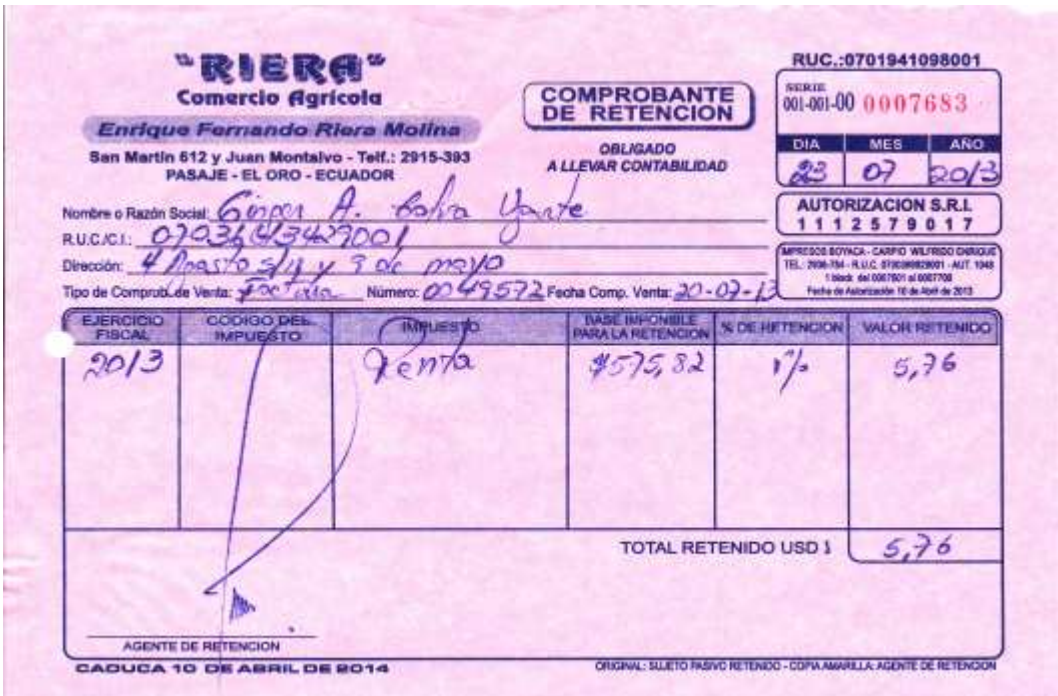

"RIERA"
Comercio Agrícola
Enrique Fernando Riera Molina
San Martín 612 y Juan Montalvo - Telf.: 2915-393
PASAJE - EL ORO - ECUADOR

COMPROBANTE DE RETENCION
OBLIGADO A LLEVAR CONTABILIDAD

RUC.:0701941098001
SERIE 001-001-00 0007683

DIA	MES	AÑO
23	07	2013

AUTORIZACION S.R.I. 1112579017

IMPRESOS BOYACA - CARPIO WILFRIDO ENRIQUE
TEL.: 2936-784 - R.U.C. 0703086828001 - AUT. 1048
1 block del 0007601 al 0007700
Fecha de Autorización 10 de Abril de 2013

Nombre o Razón Social: Ginger A. Calva Ugarte
R.U.C./C.I.: 0703643429001
Dirección: 4 Agosto s/n y 9 de mayo
Tipo de Comprob. de Venta: Factura Número: 0049572 Fecha Comp. Venta: 20-07-13

EJERCICIO FISCAL	CODIGO DEL IMPUESTO	IMPUESTO	BASE IMPONIBLE PARA LA RETENCION	% DE RETENCION	VALOR RETENIDO
2013		Renta	$575,82	1%	5,76

TOTAL RETENIDO USD $ 5,76

AGENTE DE RETENCION

CADUCA 10 DE ABRIL DE 2014

ORIGINAL: SUJETO PASIVO RETENIDO - COPIA AMARILLA: AGENTE DE RETENCION

TALLER DEL BANANERO
ARTE & INDU
Fabricamos y tapizamos Cunas, Radios, Mandiles, Muebles, Garruchas, Vinchas, Separadores, etc.
ARIAS GUEVARA AIDA JESSICA
Dirección: Kléber Franco Cruz e/. Santa Rosa y Vela • Telf.: 2939254
Machala - El Oro - Ecuador
Calificación Artesanal Nº 89576

R.U.C. 0704095926001
FACTURA
001-001-00 0001364
AUTORIZACION S.R.I.
1111889039

DIA	MES	AÑO
26	07	2013

Señor (es): Fernando Riera
Dirección: Sn. Martin y Juan Montalvo
R.U.C. ó C.I.Nº: 0701941098001
Guía de Remisión:
Lugar: Pasaje

CANT.	DESCRIPCION	P. UNIT.	VALOR DE VENTA
24	Mandiles	230	60

Centro Gráfico "VISION" y/o Luis Wilfrido Mora Gordillo RUC 0701321705001 Aut. 1094
2 block 1002 Nº 000001201 a 000001400 Fecha de Autorización: 07 Noviembre 2012
Fecha de Caducidad: 07 NOVIEMBRE 2013

SUB-TOTAL $	60
DESCUENTO $	—
TOTAL IVA 0 % $	60
TOTAL IVA 12 % $	—
TOTAL $	60

RECIBI CONFORME
ENTREGUE CONFORME

ORIGINAL: ADQUIRENTE / COPIA: FICHAS DE INGRESO

"RIERA"
Comercio Agrícola
Enrique Fernando Riera Molina
San Martin 612 y Juan Montalvo - Telf.: 2915-393
PASAJE - EL ORO - ECUADOR

COMPROBANTE DE RETENCION
OBLIGADO A LLEVAR CONTABILIDAD

RUC.:0701941098001
SERIE 001-001-00 0007694

DIA	MES	AÑO
26	07	2013

AUTORIZACION S.R.I.
1112579017

IMPRESOS BOYACA - CARPIO WILFRIDO ENRIQUE
TEL.: 2939-784 - R.U.C. 0700095926001 - AUT. 1048
1 block del 0007601 al 0007700
Fecha de Autorización 19 de Abril de 2013

Nombre o Razón Social: ARIAS GUEVARA AIDA JESSICA
R.U.C./C.I.: 0704095926001
Dirección: Kleber Franco Cruz
Tipo de Comprob. de Venta: Factura Número: 001-001-0001364 Fecha Comp. Venta: 26/07/13

EJERCICIO FISCAL	CODIGO DEL IMPUESTO	IMPUESTO	BASE IMPONIBLE PARA LA RETENCION	% DE RETENCION	VALOR RETENIDO
2013		Renta	60,00	1%	0,60
				TOTAL RETENIDO USD $	0,60

AGENTE DE RETENCION
CADUCA 10 DE ABRIL DE 2014
ORIGINAL: SUJETO PASIVO RETENIDO - COPIA AMARILLA: AGENTE DE RETENCION

Cía. Ltda.

Agrosad

PRODUCTOS AGROPECUARIOS
IMPORTACIONES Y DISTRIBUCIONES

Autorización Temporal
...sitir esta factura en la
...NELIO VINTIMILLA LGA Y
... DEL RIO MACHANGARA

MATRIZ: Av. 3 de Noviembre 1-24
Telfs.: 07 2822-158 / 07 2824-792
Telefax: 07 2823-833
Teléfono: 07 2838-616
Apartado Postal: 01-01-1579
E-mail: agrosad@etapanet.net
secretaria@agrosad.com.ec
Cuenca - Ecuador
SUCURSAL: De Los Robles
E14-120 y De Los Cardos
Telf.: (02) 326-0011 • Fax: (02) 3261079
E-mail: agrosadquito@uio.satnet.net
Quito - Ecuador
www.agrosad.com.ec

FACTURA Nº 001-001- 000043535

R.U.C. 0190155188001
AUT. S.R.I. 1112249313
CONTRIBUYENTE ESPECIAL SEGÚN RESOLUCIÓN Nº 849 DEL 28/12/2006
OBLIGADO A LLEVAR CONTABILIDAD

Fecha: CUENCA, Agosto 29 del 2013
Señor(es): RIERA MOLINA ENRIQUE FERNANDO
Dirección: SAN MARTIN 612 Y JUAN MONTALVO
Ciudad: PASAJE **N. Entrega:** E7002074 SERGIO ESCANDON
Código: 0701941098001
R.U.C./C.I.: 0701941098001
Telf.: 2915393
Nº Factura: F1043535

Cant.	Unidad	Presentación	Artículo	V. Unitario	Total
60	500 GRM	FUNDA	OXICLORURO DE COBRE 50%	4.48	268.80

Fungifida PVP $5,60

I.V.A. %	SUBTOTAL	DESCUENTO	BASE IMPONIBLE	VALOR I.V.A.	TOTAL
EXCENTOS	268.80		268.80		268.80
				TOTAL A PAGAR	268.80

Son: NGO
DOCIENTOS SESENTA Y OCHO 80/100 DOLARES.

LA MERCADERIA VIAJA POR CUENTA Y RIESGO DEL CLIENTE:

Debo y pagaré incondicionalmente a _____ días vista, en esta ciudad o en lugar que se me reconvenga, a la orden de AGROSAD Cía. Ltda. la cantidad de _____ dolares
La cantidad indicada en este pagaré me obligo a pagar al vencimiento del plazo señalado con el interés del _____ % anual, contados desde la fecha de suscripción hasta la fecha de su vencimiento.

En caso de mora pagaré adicionalmente el máximo interés moratorio vigente a la fecha de vencimiento de esta obligación, calculado según las regulaciones de Junta Monetaria o normas vigentes aplicables para estos casos.

Renuncio domicilio en todo lo relativo a este pagaré. Quedo sometido a los jueces de esta ciudad y a la vía ejecutiva.
Sin protesto. Exímese de presentación para el pago y de avisos por falta de pago.

Ciudad y Fecha _____

Firma Autorizada | Recibí Conforme Transportista | Recibí Conforme Cliente

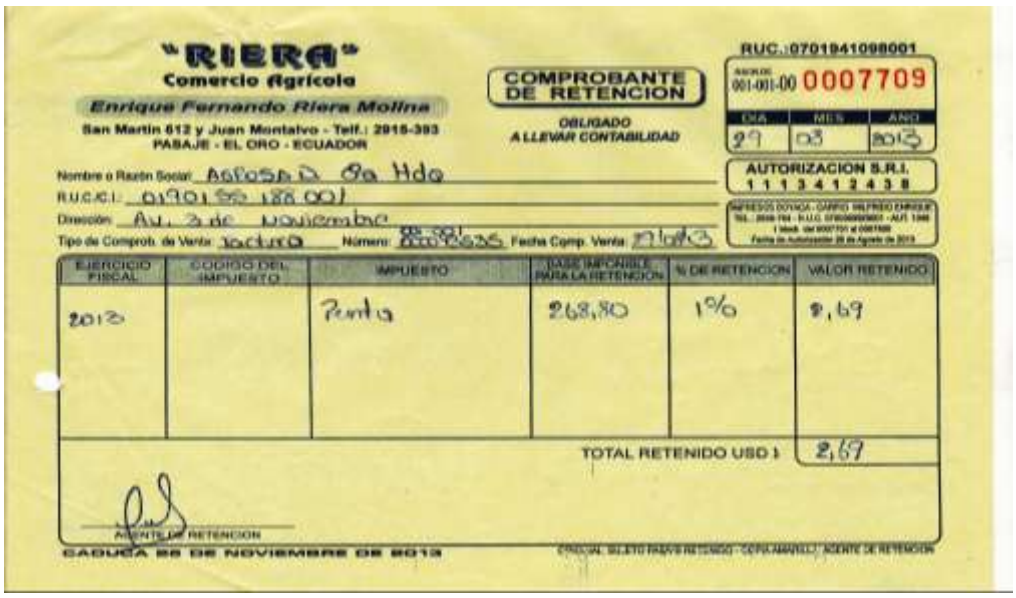

"RIERA"
Comercio Agrícola
Enrique Fernando Riera Molina
San Martín 612 y Juan Montalvo - Telf.: 2915-393
PASAJE - EL ORO - ECUADOR

COMPROBANTE DE RETENCION
OBLIGADO A LLEVAR CONTABILIDAD

RUC.:0701941098001
001-001-00 0007709

DIA	MES	AÑO
29	03	2013

AUTORIZACION S.R.I.
1 1 1 3 4 1 2 4 3 8

Nombre o Razón Social: AGROSAD Cía Hda
R.U.C./C.I.: 0190155188001
Dirección: Av. 3 de Noviembre
Tipo de Comprob. de Venta: factura Número: 001-001-00 0045335 Fecha Comp. Venta: 29/03/13

EJERCICIO FISCAL	CODIGO DEL IMPUESTO	IMPUESTO	BASE IMPONIBLE PARA LA RETENCION	% DE RETENCION	VALOR RETENIDO
2013		Renta	268,80	1%	2,69
				TOTAL RETENIDO USD $	2,69

AGENTE DE RETENCION

CADUCA 25 DE NOVIEMBRE DE 2013

ORIGINAL: SUJETO PASIVO RETENIDO - COPIA AMARILLA: AGENTE DE RETENCION

Agrosad
Dirección: Tres de Noviembre 1-24 • Telfs.: 2822-158 / 2833-633
E-mail: agrosad@etapaonline.net.ec • Cuenca - Ecuador

Recibimos de: Sr FERNANDO RIERA
Lugar: PASAJE

Nº 0045328

DIA	MES	AÑO
31	AGOS	2013

C	A	FACTURA	VALOR	DESCUENTOS RET. FUENTE	DESCUENTOS DSTOS. ESPEC.	VALOR NETO
X		43535	268,80	2,69	31 8,06	258,05
					TOTAL FACTURAS $	258,05

DETALLE DEL PAGO

EFECTIVO [X]

SERIE DE BILLETES		DENOMINACION	VALOR $
GL 05198699 D	JB 18243060 D	50	258,05
L 27212253 D	EJ 12421534 D		
FB 05742141 B		TOTAL EFECTIVO $	258,05

CHEQUE [ ]

BANCO	Nº CHEQUE	FECHA/CHEQUE	VALOR $
		TOTAL CHEQUE $	

DEPOSITO [ ]

Nº DEPOSITO	CTA. DEPOSITO	FECHA DEPOSITO	VALOR $
		TOTAL DEPOSITO $	

RESUMA TOTAL: DOSCIENTOS CINCUENTA Y OCHO con 05/100 TOTAL COBRADO $ 258,05

OBSERVACIONES:

Firma Cliente
Firma Cobrador Autorizado

Este es el único documento de pago que sirve para cancelación de facturas

ORIGINAL: CLIENTE / COPIA CELESTE: CONTABILIDAD / COPIA AMARILLA: VENDEDOR

IVONNE MERCEDES GONZALEZ PEREIRA

VENTA AL POR MENOR DE INSUMOS, ABONOS Y FERTILIZANTES AGRICOLAS, ACUICOLAS Y PECUARIOS - VENTA AL POR MENOR DE MAQUINARIA Y EQUIPO AGROPECUARIO

Dirección: Avenida 25 de Junio s/n y Cambio • Junto a la Empresa Eléctrica
Ofc.: P.B. • Celular: 0989721556 • Email: ivonne_gopu20@hotmail.com
Parroquia: El Cambio • Machala • El Oro • Ecuador

R.U.C. 0704175314001

FACTURA

SERIE: 001-001-00 0000314

No. Autorización: 1113322732

Lugar: Machala

Día	Mes	Año
21	08	2013

Señor (es): Enrique Fernando Riera Molina

Dirección: San Martin 612 y Juan Montalvo

R.U.C. ó C.I.: 0701941098001

ía de Remisión:

CANT.	DESCRIPCION	P. Unitario	V. de Venta
100	Boquillas 8002	0,85	85,00
75	Boquillas 8003	0.85	63,75
50	Boquillas 8004	0,85	42,50
25	Boquillas 8003 torre	0.85	21,25
26	Portaboquillas	0.50	13,00

Son: Doscientos veinte y cinco 50/100

SUBTOTAL 12%	$	
SUBTOTAL 0%	$	225.50
DESCUENTO	$	
SUBTOTAL	$	
I.V.A. 12 %	$	
VALOR TOTAL	$	225,50

RECIBI CONFORME — ENTREGUE CONFORME

ORIGINAL: CLIENTE - COPIA: EMISOR

EDIT. "EL GRAFICO" - Rigoberto Efrain Cornejo Pauta - Telefax: 2920107 - MACHALA - R.U.C.: 0700471477001
Autorización: 1050 - Fech. Aut.: 12 / 08 / 2013 - Del 311 al 510 - VALIDO HASTA: 12 / 08 / 2014

"RIERA"

Comercio Agrícola

Enrique Fernando Riera Molina

San Martin 612 y Juan Montalvo - Telf.: 2915-393
PASAJE - EL ORO - ECUADOR

COMPROBANTE DE RETENCION

OBLIGADO A LLEVAR CONTABILIDAD

RUC.:0701941098001

SERIE 001-001-00 0007698

DIA	MES	AÑO
21	08	2013

AUTORIZACION S.R.I. 1112579017

IMPRESOS BONACA - CAMPO WILFRIDO ENRIQUE
TEL.: 2916-184 - R.U.C. 0702302828001 - AUT. 1048
1 talon del 0067501 al 0067700
Fecha de Autorización 15 de Abril de 2013

Nombre o Razón Social: IVONNE MERCEDES GONZALES P.

R.U.C./C.I.: 0704175314001

Dirección: Avenidas 25 de Junio S/N y CAMBIO

po de Comprob. de Venta: FACTURA Número: 00314 Fecha Comp. Venta: 21/8/13

EJERCICIO FISCAL	CODIGO DEL IMPUESTO	IMPUESTO	BASE IMPONIBLE PARA LA RETENCION	% DE RETENCION	VALOR RETENIDO
2013		Renta	225,50	1%	2,25

TOTAL RETENIDO USD 1 — 2,25

AGENTE DE RETENCION

CADUCA 10 DE ABRIL DE 2014

ORIGINAL: SUJETO PASIVO RETENIDO - COPIA AMARILLA: AGENTE DE RETENCION

ECUAQUIMICA
ECUATORIANA DE PRODUCTOS QUIMICOS C.A.

MATRIZ GUAYAQUIL
KM 1.5 AV. JOSE SANTIAGO CASTILLO S/N Y
AV. JUAN TANCA MARENGO - TELF. (04) 2682050
FAX: (04) 2682665 - CASILLA: 09-01-9212
R.U.C. 0990018707001

SUCURSAL MACHALA
Km 1,5 Vía Pasaje calle 25 de Junio s/n
Edificio Ecuaquímica
TELF.: 07 2962777 - 2962778

FACTURA
Nº 006-001-00 0191542
AUTORIZACIÓN Nº 1111790733

CLIENTE: RIERA COMERCIO AGRICOLA
RUC/CI: 0701941099001
CONTACTO: RIERA MOLINA ENRIQUE FERNANDO
DIRECCION: SAN MARTIN 612 Y JUAN MONTALVO (PASAJE)..
CIUDAD: . PASAJE

COD.CLIENTE: MCH-493
TELEFONO: 2 915-393
No. CONTROL: 2569654
O/COMPRA: 2990697
BODEGA: MCH-2025
MACHALA-AGRO/VET

F.EMISION: 23-sep-2013 11:43
FEC.VCTO: 23-sep-2013
F.PEDIDO: 23-sep-2013 11:43
DIGITADOR: MAYRENA MOSCOSO
VENDEDOR: MCH-239 J. INTRIAGO

PRODUCTO		CANTIDAD	DESC.	BON.	I.V.A.	P. UNITARIO	TOTAL
22510009 FLECHA 60 EC	0913-394 09-15 1 LTS	10	18.00			13.50	135.00
22510011 FLECHA 60 EC	0813-288 08-15 1/4 LTS	24	18.00			3.80	91.20
22510016 FLECHA 60 EC	0813-287 08-15 100 ML	30	18.00			2.10	63.00
22760006 SALA 55	0513-963 05-15 100 ML	30	18.00			2.20	66.00

ENTREGADO
BODEGA AGRO-VET
ECUAQUIMICA

ECUAQUIMICA
CANCELADO
CAJA GENERAL

	SUBTOTAL	DESCUENTO	BONIFICACIÓN	TRANSPORTE	TOTAL	IMPUESTO	TOTAL A CANCELAR
IVA	333.20	-83.94	0.00		291.26		
IVA 0%	0.00	0.00	0.00		0.00	0.00	291.26

SON: DOSCIENTOS NOVENTA Y UN 26/100 DOLAR DE EE.UU.

OBSERVACIONES: GENERAL AGRO DISTRIB CONTADO

OK

IDENTIFICACIÓN DEL TRANSPORTISTA

TRANSPORTE:
NOMBRE:
ORIGEN:
DESTINO: PASAJE SAN MARTIN 612 Y JUAN MONTALVO (PASAJE)..
R.U.C./C.I.:
PLACA:
INICIO: 23-sep-2013
TERMINACIÓN: 26-sep-2013

ENTREGADO POR — RECIBÍ CONFORME TRANSPORTISTA — RECIBÍ CONFORME

FIRMA — FIRMA — FIRMA Y SELLO

EL PRESENTE DOCUMENTO CONSTITUYE UNA OBLIGACIÓN MONETARIA DEL CLIENTE AL SER CANCELADA EN DOLARES ESTADOUNIDENSES. CONTRIBUYENTE ESPECIAL RESOLUCIÓN Nº 825 DEL 4-JUL-1996

GUZHÑAY GARZON IVAN PATRICIO

• OTROS TIPOS DE TRANSPORTE REGULAR O NO REGULAR DE CARGA POR CARRETERA.

Dir.: Carlos Julio Arosemena s/n y David Monroy • Cel.: 0979030379 Pasaje - El Oro - Ecuador

R.U.C. 0703582643001

FACTURA

SERIE 001-001-00 0000994

Aut. S.R.I. 1112886070

DIA	MES	AÑO
17	09	2013

Sr. (s): Fernando Riera.

Dirección: San Martin 612 Y Juan M.

R.U.C. ó C.I. No. 0701941098001

Guía de Remisión:

Lugar Pasaje.

CANT.	DESCRIPCION	P. UNITARIO	PRECIO TOTAL
40	Saco Ayrueso		
	x 25 Kg guia #		
	65532		40,00

SON:

SUB-TOTAL $	
DESCUENTO $	
IVA 0% $	
IVA .....% $	
TOTAL $	40,00

Recibí Conforme — Entregué Conforme

Válido hasta el 13 de JUNIO de 2014

P/N • Original: Adquierente / Copia 1: Emisor

ERAS ABAD SABINA MARISOL • IMPRENTA "OCHOA LEON" • RUC.: 0702275884001

FECHA DE IMPRESION 13 - 06 - 2013 • Del 901 Al 1000 AUTORIZACION No. 2374

ANEXO No 6

FACTURAS DE VENTAS

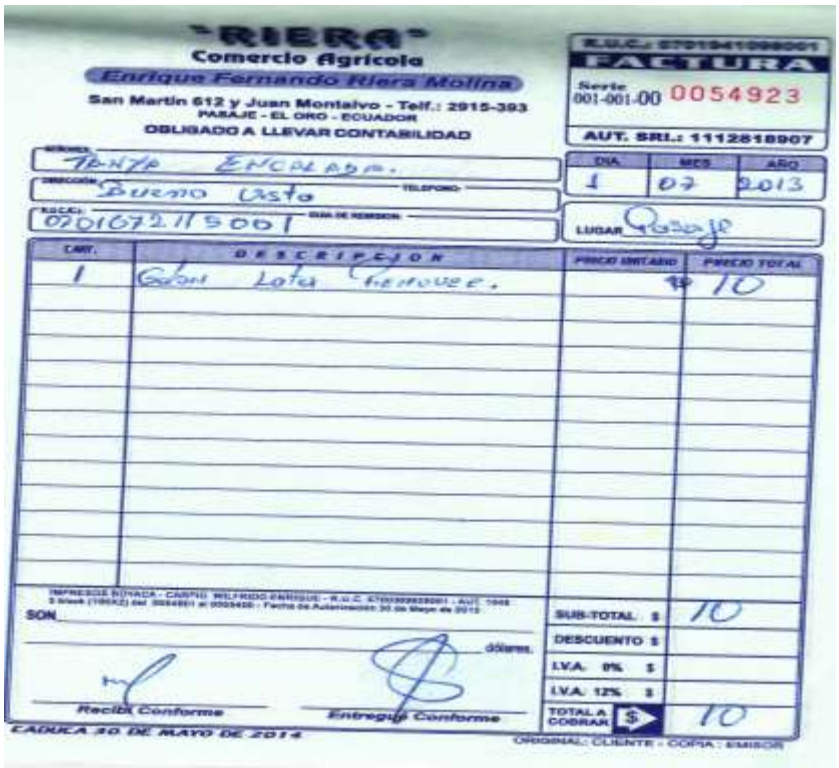

"RIERA"
Comercio Agrícola
Enrique Fernando Riera Molina
San Martín 612 y Juan Montalvo - Telf.: 2915-393
PASAJE - EL ORO - ECUADOR
OBLIGADO A LLEVAR CONTABILIDAD

R.U.C.: 0701941098001
FACTURA
Serie 001-001-00 0054923
AUT. SRI.: 1112818907

SEÑORES: Tanya Encalada.
DIRECCIÓN: Buena Vista
TELÉFONO:
R.U.C.: 0201672115001
GUÍA DE REMISIÓN:

DÍA	MES	AÑO
1	07	2013

LUGAR: Pasaje

CANT.	DESCRIPCION	PRECIO UNITARIO	PRECIO TOTAL
1	Galon Lata Renovee.	$	10

IMPRESOS NOVACA - CARPIO WILFRIDO ENRIQUE - R.U.C. 0700309828001 - AUT. 1048
3 block (100X2) del 0004801 al 0005400 - Fecha de Autorización 30 de Mayo de 2013

SON _____ dólares.

Recibí Conforme

Entregué Conforme

SUB-TOTAL $	10
DESCUENTO $	
I.V.A. 0% $	
I.V.A. 12% $	
TOTAL A COBRAR $	10

CADUCA 30 DE MAYO DE 2014

ORIGINAL: CLIENTE - COPIA: EMISOR

"RIERA"
Comercio Agrícola
Enrique Fernando Riera Molina
San Martín 612 y Juan Montalvo - Telf.: 2915-393
PASAJE - EL ORO - ECUADOR
OBLIGADO A LLEVAR CONTABILIDAD

R.U.C.: 0701941098001
FACTURA
Serie 001-001-00 0054960
AUT. SRI.: 1112818907

DIA	MES	AÑO
11	07	2013

LUGAR: Pasaje

CANT.	DESCRIPCION	PRECIO UNITARIO	PRECIO TOTAL
1	Gel Jabon 450		24
1	Gel Jabon # 42		11

SON: Treinta y cinco dólares

SUB-TOTAL $	35
DESCUENTO $	
I.V.A. 0% $	35
I.V.A. 12% $	
TOTAL A COBRAR $	35

Recibí Conforme — Entregué Conforme

CADUCA 20 DE MAYO DE 2014

ORIGINAL: CLIENTE - COPIA: EMISOR

R.U.C. 0760032890001

Colegio Técnico Nacional
"CARMEN MORA DE ENCALADA"
Dirección: Avenida. Jubones S/N y Ochoa León
PASAJE - EL ORO - ECUADOR

COMPROBANTE DE RETENCION

SRI No. 001-001-00 0003795

AÑO	MES	DIA
2013	07	11

AUTORIZACION S.R.I. Nº 1112784404

PROVEEDOR: COMERCIAL AGRICOLA RIERA — R.U.C./C.I.: 0701941098001

DIRECCION: San Martín y Juan Montalvo — LUGAR: Pasaje

DATOS DEL COMPROBANTE DE VENTA

TIPO COMP. VTA.	NUMERO:	FECHA DEL COMP. VTA.
factura	054960	11-07-2013
Nº AUTORIZACION DEL COMP. VTA.	FECHA DE IMPRESION DEL COMP. VTA.	FECHA DE CADUCIDAD DEL COMP. VTA.
1112818907	30-05-2013	30-05-2014

EJERCICIO FISCAL	CODIGO DE RETENCION	IMPUESTO	BASE IMPONIBLE PARA LA RETENCION	% DE RETENCION	VALOR RETENIDO
2013		IMPUESTO A LA RENTA	35.00	1%	0.35

IMPRENTA Y SUMINISTROS DEL SUR Nancy Piedad Zarda Bonilla R.U.C. 0701662744001 Aut. 1060 Telefax 2965912 Guayas 1545 e/ Pasaje y Boyacá 1 Block 100x2 Nº 3701 a 3800 FECHA IMPRESION 23 MAYO/2013

TOTAL RETENIDO USD $ 0.35

(f) AGENTE DE RETENCION — (f) CONTRIBUYENTE — ELABORADO POR — REVISADO POR

Válido para su emisión hasta 23 AGOSTO/2013

"RIERA"
Comercio Agricola
Enrique Fernando Riera Molina
San Martin 612 y Juan Montalvo - Telf.: 2915-393
PASAJE - EL ORO - ECUADOR
OBLIGADO A LLEVAR CONTABILIDAD

R.U.C.: 0701941098001
FACTURA
Serie 001-001-00 0055059
AUT. SRI.: 1112818907

DIA	MES	AÑO
12	08	2013

LUGAR: Pasaje

CNT.	DESCRIPCION	PRECIO UNT. AHO	PRECIO TOTAL
4	Cajas 2014 Remove.		40

SON

SUB-TOTAL $ 40
DESCUENTO $
I.V.A. 0% $
I.V.A. 12% $
TOTAL A COBRAR $ 40

Recibí Conforme
Entregué Conforme

CAJRCA 30 DE MAYO DE 2014
ORIGINAL: CLIENTE - COPIA: EMISOR

ENCALADA ERRAEZ HOOVER ISAAC
HACIENDA RIO NEGRO
CULTIVO DE BANANO
VENTA AL POR MAYOR Y MENOR DE FRUTAS
Dirección: s/n
Telf.: 07 2941059
Victoria - Sta. Rosa - El Oro

COMPROBANTE DE RETENCION
OBLIGADO A LLEVAR CONTABILIDAD

R.U.C. 0701404287001
SERIE 003-001-000010570

DIA	MES	AÑO

AUTORIZACION S.R.I. Nº 1112282777

Nombre o Razón Social: ENRIQUE FERNANDO RIERA M. R.U.C./C.I.: 0701941098
DIRECCION: SAN MARTIN - 612 Y JUAN M. LUGAR: Pasaje

DATOS DEL COMPROBANTE DE VENTA

TIPO COMP. VTA.	NUMERO	FECHA DEL COMP. VTA.
FACTURA	0055059	8/12/2013
No. AUTORIZACIÓN DEL COMP. VTA.	FECHA DE IMPRESIÓN DEL COMP. VTA.	FECHA DE CADUCIDAD DEL COMP. VTA.

EJERCICIO FISCAL	CODIGO DE RETENCION	IMPUESTO	BASE IMPONIBLE PARA LA RETENCION	% DE RETENCION	VALOR RETENIDO
2013		Renta	40	1%	0,40

GRAS ARAD SABINA MARISOL - IMPRENTA "OCHOA LEÓN" - RUC.: 0702275884001 - AUT. No. 2374 Del 10001 al 10800 - Fecha Imp. 04/02/2013 - Válido su emisión hasta 04 de FEBRERO del 2014

TOTAL RETENIDO USD $ 0,40

(F) AGENTE DE RETENCION | (F) CONTRIBUYENTE | ELABORADO POR | REVISADO POR

RG - Original: Sujeto Pasivo Retenido / Copia 1: Agente de Retención / Copia 2: Sin derecho a crédito tributario

"RIERA"
Comercio Agrícola
Enrique Fernando Riera Molina
San Martín 612 y Juan Montalvo - Telf.: 2915-393
PASAJE - EL ORO - ECUADOR
OBLIGADO A LLEVAR CONTABILIDAD

R.U.C.: 0701941098001
FACTURA
Serie 001-001-00 0055098
AUT. SRI.: 1112818907

DIA	MES	AÑO
30	08	2013

SEÑOR(ES): Chorrosa Cia Ltda
DIRECCION: Buenavista TELEFONO:
R.U.C.: 0791743966001 GUIA DE REMISION:
LUGAR: Pasaje

CANT.	DESCRIPCION	PRECIO UNITARIO	PRECIO TOTAL
1	Bomba Hidrovida 3621/18 Serie 1306/2/3		550,-

SON: quinientos cincuenta 00/100 dólares.

SUB-TOTAL $	550
DESCUENTO $	
I.V.A. 0% $	550
I.V.A. 12% $	
TOTAL A COBRAR $	550,-

Recibí Conforme — Entregué Conforme

CADICA 30 DE MAYO DE 2014

ORIGINAL: CLIENTE - COPIA: EMISOR

EL CHORRON DE LA SABANA
CHORROSA Cía. Ltda.
OBLIGADO A LLEVAR CONTABILIDAD
Matriz: Carretera Principal Bolívar s/n
TELF.: 07 2941067 / CEL.: 0987241133
Email: elchorron@hotmail.com
Buenavista - Pasaje - El Oro

COMPROBANTE DE RETENCION

R.U.C. 0791743966001
SERIE 001-001- 000001850

DIA	MES	AÑO
30	08	2013

AUTORIZACION S.R.I. Nº 1112103700

PROVEEDOR: Enrique Fernando Riera Molina — R.U.C./C.I.: 0701941098001
DIRECCION: San Martín 612 y Juan Montalvo — LUGAR: Pasaje

DATOS DEL COMPROBANTE DE VENTA

TIPO COMP. VTA.	NUMERO	FECHA DEL COMP. VTA.
FACTURA	001-001-000055098	30-Ago-13
No. AUTORIZACIÓN DEL COMP. VTA.	FECHA DE IMPRESIÓN DEL COMP. VTA.	FECHA DE CADUCIDAD DEL COMP. VTA.
1112818907	30-May-13	30-May-14

EJERCICIO FISCAL	CODIGO DE RETENCION	IMPUESTO	BASE IMPONIBLE PARA LA RETENCION	% DE RETENCION	VALOR RETENIDO
2013	340	RENTA	550,00	1%	5,50

ERAS ABAD SABINA MARISOL - IMPRENTA "OCHOA LEON" - RUC.: 0702275864001 - AUT. No. 2374
Del 1401 al 1900 - Fecha Imp. 26/12/2013 - Válido su emisión hasta 26 de DICIEMBRE del 2013

TOTAL RETENIDO USD $ 5,50

M.A.

(F) AGENTE DE RETENCION — (F) CONTRIBUYENTE — ELABORADO POR — REVISADO POR

F/N - Original: Sujeto Pasivo Retenido / Copia 1: Agente de Retención / Copia 2: Sin Derecho a Crédito Tributario

"RIERA"
Comercio Agrícola
Enrique Fernando Riera Molina
San Martín 612 y Juan Montalvo - Telf.: 2915-393
PASAJE - EL ORO - ECUADOR
OBLIGADO A LLEVAR CONTABILIDAD

R.U.C.: 0701941098001
FACTURA
Serie 001-001-00 0055163
AUT. SRI.: 1112818907

Geannete Saquicela

DIA	MES	AÑO
15	09	2013

LUGAR: Pasaje

0701433484001

CANT.	DESCRIPCION	PRECIO UNIT. USD	PRECIO TOTAL
1200	Pañuelos 32X10X0,001		$ 15,-

SON quince 00/100 dólares

SUB-TOTAL $	15
DESCUENTO $	
I.V.A. 0% $	15
I.V.A. 12% $	
TOTAL A COBRAR $	15,-

Recibí Conforme — Entregué Conforme

CADUCA 30 DE MAYO DE 2014

ORIGINAL: CLIENTE - COPIA: EMISOR

SAQUICELA LARA GEANNETE DEL ROCIO
Finca LA ESPERANZA
CULTIVO DE BANANO
OBLIGADO A LLEVAR CONTABILIDAD
Dirección: Vía a la Unión
Telf.: 07 2916 767
El Cambio - Machala - El Oro

COMPROBANTE DE RETENCIÓN

R.U.C. 0701433484001
SERIE 003-001- 000000692

DIA	MES	AÑO
17	09	2013

AUTORIZACION S.R.I. Nº 1112894012

PROVEEDOR: Enrique Riera Molina — R.U.C./C.I.: 0701941098001
DIRECCION: San Martín 612 y Juan Montalvo — LUGAR: Pasaje.

DATOS DEL COMPROBANTE DE VENTA

TIPO COMP. VTA.	NUMERO:	FECHA DEL COMP. VTA.
Factura	001-001-000055163	15-09-2013
No. AUTORIZACIÓN DEL COMP. VTA. 1112818907	FECHA DE IMPRESIÓN DEL COMP. VTA. 30-05-2013	FECHA DE CADUCIDAD DEL COMP. VTA. 30-05-2014

EJERCICIO FISCAL	CODIGO DE RETENCION	IMPUESTO	BASE IMPONIBLE PARA LA RETENCION	% DE RETENCION	VALOR RETENIDO
2013		Renta	15,-	1%	0,15

ERAS ABAD SABINA MARISOL * IMPRENTA "OCHOA LEON" RUC.: 0702275884001
AUT. No. 2374 Del 601 al 800 - F. Imp. 14/06/2013 * Válida hasta 14 de JUNIO del 2014

TOTAL RETENIDO USD $ 0,15

(F) AGENTE DE RETENCION — (F) CONTRIBUYENTE

P/N - Original: Sujeto Pasivo Retenido / Copia 1: Agente de Retención

ANEXOS No 7

DEPRECIACIONES

RIERA COMERCIO AGRICOLA
DEPRECIACIONES
DEL 01 DE JULIO AL 30 DE SEPTIEMBRE DEL 2013

Método de Línea Recta

D=(C-VR)/VU				
COSTO		79.600,00		
VALOR RESIDUAL 10%		7.960,00		
VALOR		71.640,00	**DEP. 3 MESES**	895,50
DEPRECIACION ANUAL		3.582,00		
VIDA UTIL		20 AÑOS		
EDIFICIO				
MESES	**PERIODO**	**DEPRECIACION MESUAL**	**DEPRECIACION ACUMULADA**	**VALOR EN LIBROS**
0				79.600,00
1	JULIO	298,50	298,50	79.301,50
2	AGOSTO	298,50	597,00	78.704,50
3	SEPTIEMBRE	298,50	895,50	77.809,00

MUEBLES Y ENSERES				
D=(C-VR)/VU				
COSTO		2.176,50		
VALOR RESIDUAL 10%		217,65		
VALOR		1.958,85	**DEP. 3 MESES**	48,97
DEPRECIACION ANUAL		195,89		
VIDA UTIL		10 AÑOS		
MESES	**PERIODO**	**DEPRECIACION MESUAL**	**DEPRECIACION ACUMULADA**	**VALOR EN LIBROS**
0				2.176,50
1	JULIO	16,32	16,32	2.160,18
2	AGOSTO	16,32	32,65	2.127,53
3	SEPTIEMBRE	16,32	48,97	2.078,56

EQUIPO DE OFICINA				
D=(C-VR)/VU				
COSTO		884,50		
VALOR RESIDUAL 10%		88,45		
VALOR		796,05	**DEP. 3 MESES**	19,90
DEPRECIACION ANUAL		79,61		
VIDA UTIL		10 AÑOS		
MESES	**PERIODO**	**DEPRECIACION MESUAL**	**DEPRECIACION ACUMULADA**	**VALOR EN LIBROS**
0				884,50
1	JULIO	6,63	6,63	877,87
2	AGOSTO	6,63	13,27	864,60
3	SEPTIEMBRE	6,63	19,90	844,70

D=(C-VR)/VU				
COSTO		1.129,00		
VALOR RESIDUAL 10%		112,90		
VALOR		1.016,10	**DEP. 3 MESES**	25,40
DEPRECIACION ANUAL		101,61		
VIDA UTIL		10 AÑOS		
EQUIPO DE COMPUTO				
MESES	**PERIODO**	**DEPRECIACION MESUAL**	**DEPRECIACION ACUMULADA**	**VALOR EN LIBROS**
0				1.129,00
1	JULIO	8,47	8,47	1.120,53
2	AGOSTO	8,47	16,94	1.103,60
3	SEPTIEMBRE	8,47	25,40	1.078,20

D=(C-VR)/VU				
COSTO		17.800,00		
VALOR RESIDUAL 10%		1.780,00		
VALOR		16.020,00	**DEP. 3 MESES**	801,00
DEPRECIACION ANUAL		3.204,00		
VIDA UTIL		5 AÑOS		
VEHICULO				
MESES	**PERIODO**	**DEPRECIACION MESUAL**	**DEPRECIACION ACUMULADA**	**VALOR EN LIBROS**
0				17.800,00
1	JULIO	267,00	267,00	17.533,00
2	AGOSTO	267,00	534,00	16.999,00
3	SEPTIEMBRE	267,00	801,00	16.198,00

ANEXOS No 8

RIERA COMERCIO AGRÍCOLA

EXPRESADO EN DÓLARES USD$

K A R D E X

ARTICULO: Ranger 480 — **COD.REFERENCIA:** INV.0001

GRUPO: Herbicida — **PRESENTACIÓN:** Caneca(5 gln) — **EXISTENCIA MINIMA** 15 — **EXISTENCIA MÁXIMA** 40 — **TARIFA:** 0%

METODO DE VALORACIÓN: PROMEDIO

FECHA	DETALLE	ENTRADAS			SALIDAS			EXISTENCIA		
		CANTIDAD	VALOR UNITARIO	VALOR TOTAL	CANTIDAD	VALOR UNITARIO	VALOR TOTAL	CANTIDAD	VALOR UNITARIO	VALOR TOTAL
01/07/2013	Saldo Incial							17	98,44	1.673,48
01/07/2013	venta Según Fact. No. 001-001-000054918			-	2	98,44	196,88	15	98,44	1.476,60
11/07/2013	Compra a Plastiagro Fact.No. 001-001-000049234	1	98,44	98,44				16	98,44	1.575,04
							TOTALES==========>	**16**	**98,44**	**1.575,04**

RIERA COMERCIO AGRÍCOLA

EXPRESADO EN DÓLARES USD$

K A R D E X

ARTICULO: Ranger 480 — **COD.REFERENCIA:** INV.0002

GRUPO: Herbicida — **PRESENTACIÓN:** Galón — **EXISTENCIA MINIMA** 10 — **EXISTENCIA MÁXIMA** 30 — **TARIFA:** 0%

METODO DE VALORACIÓN: PROMEDIO

FECHA	DETALLE	ENTRADAS			SALIDAS			EXISTENCIA		
		CANTIDAD	VALOR UNITARIO	VALOR TOTAL	CANTIDAD	VALOR UNITARIO	VALOR TOTAL	CANTIDAD	VALOR UNITARIO	VALOR TOTAL
01/07/2013	Saldo Inicial							15	20,10	301,50
01/07/2013	venta Según Fact. No. 001-001-000054918			-	3	20,10	60,30	12	20,10	241,20
11/07/2013	Compra a Plastiagro Fact. No. 001-001-000049234	2	20,10	40,20			-	14	20,10	281,40
11/07/2013	venta Según Fact. No. 001-001-000054960			-	1	20,10	20,10	13	20,10	261,30
14/07/2013	venta Según Fact. No. 001-001-000054969			-	1	20,10	20,10	12	20,10	241,20
23/07/2013	Compra a Plastiagro Fact.No. 001-001-000049670	1	20,80	20,80			-	13	20,15	262,00
26/08/2013	Compra a Ecuaquimica Fact.No. 006-001-000190265	21	18,98	398,52			-	34	19,43	660,52
26/08/2013	Venta Según Fact. No. 001-001-000055092			-	2	19,43	38,85	32	19,43	621,67
01/09/2013	Venta Según Fact. No. 001-001-000055112				1	19,43	19,43	31	19,43	602,24
10/09/2013	Venta Según Fact. No. 001-001-000055144				1	19,43	19,43	30	19,43	582,81
15/09/2013	Venta Según Fact. No. 001-001-000055164				1	19,43	19,43	29	19,43	563,38
20/09/2013	Venta Según Fact. No. 001-001-000055175				1	19,43	19,43	28	19,43	543,96
20/09/2013	Venta Según Fact. No. 001-001-000055176			-	1	19,43	19,43	27	19,43	524,53
22/09/2013	Venta Según Fact. No. 001-001-000055179				5	19,43	97,14	22	19,43	427,40
22/09/2013	Venta Según Fact. No. 001-001-000055181				1	19,43	19,43	21	19,43	407,97
22/09/2013	Venta Según Fact. No. 001-001-000055185				1	19,43	19,43	20	19,43	388,54
30/09/2013	Compra a Plastiagro Fact.No. 001-001-000020753	1	21,70	21,70			-	21	19,54	410,24
							TOTALES==========>	**21**	**19,54**	**410,24**

RIERA COMERCIO AGRÍCOLA

EXPRESADO EN DÓLARES USD$

ARTICULO: Ranger 480 — **COD.REFERENCIA:** INV.0003

GRUPO: Herbicida — **PRESENTACIÓN:** Litro — **EXISTENCIA MINIMA** 15 — **EXISTENCIA MÁXIMA** 40 — **TARIFA:** 0%

METODO DE VALORACIÓN: PROMEDIO

FECHA	DETALLE	ENTRADAS			SALIDAS			EXISTENCIA		
		CANTIDAD	VALOR UNITARIO	VALOR TOTAL	CANTIDAD	VALOR UNITARIO	VALOR TOTAL	CANTIDAD	VALOR UNITARIO	VALOR TOTAL
01/07/2013	Saldo Inicial							27	5,04	136,08
02/07/2013	venta Según Fact. No. 001-001-000054925			-	1	5,04	5,04	26	5,04	131,04
04/07/2013	venta Según Fact. No. 001-001-000054935				1	5,04	5,04	25	5,04	126,00
04/07/2013	venta Según Fact. No. 001-001-000054939				1	5,04	5,04	24	5,04	120,96
26/08/2013	Compra a Ecuaquimica Fact.No. 006-001-000190265	21	5,04	105,78			-	47	5,04	236,82
05/09/2013	venta Según Fact. No. 001-001-000055125			-	1	5,04	5,04	46	5,04	231,78
09/09/2013	venta Según Fact. No. 001-001-000055142			-	1	5,04	5,04	45	5,04	226,74
11/09/2013	venta Según Fact. No. 001-001-000055146			-	4	5,04	20,15	41	5,04	206,59
							TOTALES==========>	**41**	**5,04**	**206,59**

RIERA COMERCIO AGRÍCOLA

EXPRESADO EN DÓLARES USD$

K A R D E X

ARTICULO: Glifomat						**COD.REFERENCIA:**	INV.0004
GRUPO: Herbicida	**PRESENTACIÓN:**	Galón	**EXISTENCIA MINIMA**	10	**EXISTENCIA MÁXIMA**	30	**TARIFA:** 0%

METODO DE VALORACIÓN: PROMEDIO

FECHA	DETALLE	ENTRADAS			SALIDAS			EXISTENCIA		
		CANTIDAD	VALOR UNITARIO	VALOR TOTAL	CANTIDAD	VALOR UNITARIO	VALOR TOTAL	CANTIDAD	VALOR UNITARIO	VALOR TOTAL
01/07/2013	Saldo Inicial							8	15,70	125,60
01/07/2013	Compra a Plastiagro Fact. No. 001-001-000048870	1	15,80	15,80			-	9	15,71	141,40
05/07/2013	Compra a Plastiagro Fact. No. 001-001-000048998	1	15,68	15,68			-	10	15,71	157,08
							TOTALES==========>	**10**	**15,71**	**157,08**

RIERA COMERCIO AGRÍCOLA

EXPRESADO EN DÓLARES USD$

K A R D E X

ARTICULO: Glifonox						**COD.REFERENCIA:**	INV.0005
GRUPO: Herbicida	**PRESENTACIÓN:**	Galón	**EXISTENCIA MINIMA**	10	**EXISTENCIA MÁXIMA**	30	**TARIFA:** 0%

METODO DE VALORACIÓN: PROMEDIO

FECHA	DETALLE	ENTRADAS			SALIDAS			EXISTENCIA		
		CANTIDAD	VALOR UNITARIO	VALOR TOTAL	CANTIDAD	VALOR UNITARIO	VALOR TOTAL	CANTIDAD	VALOR UNITARIO	VALOR TOTAL
01/07/2013	Saldo Incial							4	14,70	58,80
09/08/2013	Compra a Plastiagro Fact. No. 001-001-000050224	8	14,64	117,12			-	12	14,66	175,92
							TOTALES==========>	**12**	**14,66**	**175,92**

RIERA COMERCIO AGRÍCOLA

EXPRESADO EN DÓLARES USD$

K A R D E X

ARTICULO: Glifosato 480						**COD.REFERENCIA:**	INV.0006
GRUPO: Herbicida	**PRESENTACIÓN:**	Litro	**EXISTENCIA MINIMA**	15	**EXISTENCIA MÁXIMA**	40	**TARIFA:** 0%

METODO DE VALORACIÓN: PROMEDIO

FECHA	DETALLE	ENTRADAS			SALIDAS			EXISTENCIA		
		CANTIDAD	VALOR UNITARIO	VALOR TOTAL	CANTIDAD	VALOR UNITARIO	VALOR TOTAL	CANTIDAD	VALOR UNITARIO	VALOR TOTAL
01/07/2013	Saldo Incial							8	5,50	44,00
02/07/2013	Compra a Plastiagro Fact. No. 001-001-000048913	15	5,5	82,50				23	5,50	126,50
11/07/2013	Compra a Plastiagro Fact. No. 001-001-000049234	24	3,98	95,52				47	4,72	222,02
13/07/2013	Venta Según Fact. No. 001-001-000054967				1	4,72	4,72	46	4,72	217,30
14/07/2013	Venta Según Fact. No. 001-001-000054970				1	4,72	4,72	45	4,72	212,57
20/07/2013	Compra a Plastiagro Fact.No. 001-001-000049572	24	3,98	95,52				69	4,47	308,09
25/07/2013	Venta Según Fact. No. 001-001-000055011				1	4,47	4,47	68	4,47	303,63
30/07/2013	Venta Según Fact. No. 001-001-000055024				1	4,47	4,47	67	4,47	299,16
30/07/2013	Venta Según Fact. No. 001-001-000055025				1	4,47	4,47	66	4,47	294,70
01/08/2013	Compra a Farmagro S.A. Fact.No. 009-001-000022851	12	4,30	51,60				78	4,44	346,30
08/08/2013	Venta Según Fact. No. 001-001-000055050				1	4,44	4,44	77	4,44	341,86
09/08/2013	Compra a Plastiagro Fact.No. 001-001-000050224	12	4,00	48,00				89	4,38	389,86
10/08/2013	Venta Según Fact. No. 001-001-000055054				1	4,38	4,38	88	4,38	385,48
20/08/2013	Compra a Farmagro S.A. Fact.No. 009-001-000022927	36	4,30	154,80				124	4,36	540,28
25/08/2013	Venta Según Fact. No. 001-001-000055089			-	2	4,36	8,71	122	4,36	531,56
01/09/2013	Venta Según Fact. No. 001-001-000055107			-	1	4,36	4,36	121	4,36	527,21
22/09/2013	Venta Según Fact. No. 001-001-000055179			-	1	4,36	4,36	120	4,36	522,85
24/09/2013	Compra a Farmagro S. A. Fact.No. 009-001-000023109	48	4,30	206,40				168	4,34	729,25
25/09/2013	Venta Según Fact. No. 001-001-000055190			-	1	4,34	4,34	167	4,34	724,91
25/09/2013	Venta Según Fact. No. 001-001-000055193			-	1	4,34	4,34	166	4,34	720,57
							TOTALES==========>	**166,00**	**4,34**	**720,57**

RIERA COMERCIO AGRÍCOLA

EXPRESADO EN DÓLARES USD$

K A R D E X

ARTICULO: Glifosato 480						**COD.REFERENCIA:**	INV.0007
GRUPO: Herbicida	**PRESENTACIÓN:**	Galón	**EXISTENCIA MINIMA**	10	**EXISTENCIA MÁXIMA**	30	**TARIFA:** 0%

METODO DE VALORACIÓN: PROMEDIO

FECHA	DETALLE	ENTRADAS			SALIDAS			EXISTENCIA		
		CANTIDAD	VALOR UNITARIO	VALOR TOTAL	CANTIDAD	VALOR UNITARIO	VALOR TOTAL	CANTIDAD	VALOR UNITARIO	VALOR TOTAL
01/07/2013	Saldo Incial							13	14,44	187,72
01/07/2013	venta Según Fact. No. 001-001-000054920			-	1	14,44	14,44	12	14,44	173,28
02/07/2013	Compra a Plastiagro Fact.No. 001-001-000048913	12	14,44	173,28				24	14,44	346,56
07/07/2013	venta Según Fact. No. 001-001-000054947			-	1	14,44	14,44	23	14,44	332,12
11/07/2013	Compra a Plastiagro Fact.No. 001-001-000049234	12	14,44	173,28				35	14,44	505,40
13/07/2013	venta Según Fact. No. 001-001-000054963				1	14,44	14,44	34	14,44	490,96
13/07/2013	venta Según Fact. No. 001-001-000054965				1	14,44	14,44	33	14,44	476,52
15/07/2013	Venta Según Fact. No. 001-001-000054976				3	14,44	43,32	30	14,44	433,20
20/07/2013	venta Según Fact. No. 001-001-000054987				1	14,44	14,44	29	14,44	418,76
20/07/2013	Compra a Plastiagro Fact.No. 001-001-000049572	12	14,44	173,28				41	14,44	592,04
21/07/2013	Venta Según Fact. No. 001-001-000054989				1	14,44	14,44	40	14,44	577,60
22/07/2013	venta Según Fact. No. 001-001-000054996				1	14,44	14,44	39	14,44	563,16
22/07/2013	venta Según Fact. No. 001-001-000054999				1	14,44	14,44	38	14,44	548,72
23/07/2013	venta Según Fact. No. 001-001-000055005				1	14,44	14,44	37	14,44	534,28
26/07/2013	Compra a Plastiagro Fact.No. 001-001-000049746	12	14,44	173,28				49	14,44	707,56
27/07/2013	venta Según Fact. No. 001-001-000055014				1	14,44	14,44	48	14,44	693,12
31/07/2013	Venta Según Fact. No. 001-001-000055028				1	14,44	14,44	47	14,44	678,68
02/08/2013	Venta Según Fact. No. 001-001-000055031				1	14,44	14,44	46	14,44	664,24
06/08/2013	venta Según Fact. No. 001-001-000055044				1	14,44	14,44	45	14,44	649,80
11/08/2013	venta Según Fact. No. 001-001-000055056				1	14,44	14,44	44	14,44	635,36
18/08/2013	venta Según Fact. No. 001-001-000055077				1	14,44	14,44	43	14,44	620,92
20/08/2013	Compra a Farmagro S.A. Fact.No. 009-001-000022927	12	16,30	195,60				55	14,85	816,52
21/08/2013	venta Según Fact. No. 001-001-000055082			-	1	14,85	14,85	54	14,85	801,67
25/08/2013	venta Según Fact. No. 001-001-000055090			-	1	14,85	14,85	53	14,85	786,83
26/08/2013	Compra a Farmagro S. A. Fact.No. 009-001-000022970	8	16,34	130,72				61	15,04	917,55
31/08/2013	Venta Según Fact. No. 001-001-000055102				1	15,04	15,04	60	15,04	902,51
31/08/2013	venta Según Fact. No. 001-001-000055105			-	1	15,04	15,04	59	15,04	887,46
07/09/2013	venta Según Fact. No. 001-001-000055138			-	2	15,04	30,08	57	15,04	857,38
24/09/2013	Compra a Farmagro S. A. Fact.No. 009-001-000023109	16	16,34	261,44				73	15,33	1.118,82
28/09/2013	venta Según Fact. No. 001-001-000055199			-	1	15,04	15,04	72	15,33	1.103,78
							TOTALES==========>	**72**	**15,33**	**1.103,78**

RIERA COMERCIO AGRÍCOLA

EXPRESADO EN DÓLARES USD$

K A R D E X

ARTICULO: Paraquat SL						**COD.REFERENCIA:**	INV.0008
GRUPO: Herbicida	**PRESENTACIÓN:**	Caneca (5 Glns)	**EXISTENCIA MINIMA**	10	**EXISTENCIA MÁXIMA**	25	**TARIFA:** 0%

METODO DE VALORACIÓN: PROMEDIO

FECHA	DETALLE	ENTRADAS			SALIDAS			EXISTENCIA		
		CANTIDAD	VALOR UNITARIO	VALOR TOTAL	CANTIDAD	VALOR UNITARIO	VALOR TOTAL	CANTIDAD	VALOR UNITARIO	VALOR TOTAL
01/07/2013	Saldo Incial							6	74,10	444,60
24/07/2013	venta Según Fact. No. 001-001-000055008				4	74,10	296,40	2	74,10	148,20
29/08/2013	Compra a Farmagro S.A Fact.No. 009-001-000023006	9	74,10	666,90			-	11	74,10	815,10
							TOTALES==========>	11	**74,10**	**815,10**

RIERA COMERCIO AGRÍCOLA

EXPRESADO EN DÓLARES USD$

K A R D E X

ARTICULO: Paraquat SL						**COD.REFERENCIA:**	INV.0009
GRUPO: Herbicida	**PRESENTACIÓN:**	Litro	**EXISTENCIA MINIMA**	15	**EXISTENCIA MÁXIMA**	40	**TARIFA:** 0%

METODO DE VALORACIÓN: PROMEDIO

FECHA	DETALLE	ENTRADAS			SALIDAS			EXISTENCIA		
		CANTIDAD	VALOR UNITARIO	VALOR TOTAL	CANTIDAD	VALOR UNITARIO	VALOR TOTAL	CANTIDAD	VALOR UNITARIO	VALOR TOTAL
01/07/2013	Saldo Incial							17	4,00	68,00
26/07/2013	Compra a Farm Agro S.A Fact.No. 009-001-000022813	12	4,00	48,00			-	29	4,00	116,00
31/07/2013	venta Según Fact. No. 001-001-000055029				5	4,00	20,00	24	4,00	96,00
09/08/2013	Compra a Farmagro S.A Fact.No. 009-001-000022888	24	4,00	96,00				48	4,00	192,00
20/08/2013	Compra a Farmagro S.A Fact.No. 009-001-000022927	36	4,00	144,00				84	4,00	336,00
29/08/2013	Compra a Farmagro S.A Fact.No. 009-001-000023006	90	3,90	351,00			-	174	3,95	687,00
							TOTALES==========>	**174**	**3,95**	**687,00**

RIERA COMERCIO AGRÍCOLA

EXPRESADO EN DÓLARES USD$

K A R D E X

ARTICULO: Paraquat SL						**COD.REFERENCIA:**	INV.0010
GRUPO: Herbicida	**PRESENTACIÓN:**	Galón	**EXISTENCIA MINIMA**	10	**EXISTENCIA MÁXIMA**	30	**TARIFA:** 0%

METODO DE VALORACIÓN: PROMEDIO

FECHA	DETALLE	ENTRADAS			SALIDAS			EXISTENCIA		
		CANTIDAD	VALOR UNITARIO	VALOR TOTAL	CANTIDAD	VALOR UNITARIO	VALOR TOTAL	CANTIDAD	VALOR UNITARIO	VALOR TOTAL
01/07/2013	Saldo Incial							11	15,20	167,20
26/07/2013	Compra a Farmagro S.A Fact.No. 009-001-000022813	12	15,20	182,40			-	23	15,20	349,60
31/07/2013	venta Según Fact. No. 001-001-000055029				14	15,20	212,80	9	15,20	136,80
01/08/2013	Compra a Farmagro S.A Fact.No. 009-001-000022851	8	14,80	118,40				17	15,01	255,20
09/08/2013	Compra a Farmagro S.A Fact.No. 009-001-000022888	8	14,82	118,56			-	25	14,95	373,76
20/08/2013	Compra a Farmagro S.A Fact.No. 009-001-000022927	12	15,00	180,00				37	14,97	553,76
26/08/2013	Compra a Farmagro S.A. Fact.No. 009-001-000022970	8	15,00	120,00				45	14,97	673,76
29/08/2013	Compra a Farmagro S.A Fact.No. 009-001-000023006	92	14,82	1.363,44			-	137	14,87	2.037,20
22/09/2013	Venta Según Fact. No. 001-001-000055183				10	14,87	148,70	127	14,87	1.888,50
							TOTALES==========>	**137**	**14,87**	**2.037,20**

RIERA COMERCIO AGRÍCOLA

EXPRESADO EN DÓLARES USD$

K A R D E X

ARTICULO: Gafas de Proteccion Transparentes						**COD.REFERENCIA:**	INV.0011
GRUPO: Varios y Herramientas Agrícolas	**PRESENTACIÓN:**	Unidad	**EXISTENCIA MINIMA**	10	**EXISTENCIA MÁXIMA**	40	**TARIFA:** 12%

METODO DE VALORACIÓN: PROMEDIO

FECHA	DETALLE	ENTRADAS			SALIDAS			EXISTENCIA		
		CANTIDAD	VALOR UNITARIO	VALOR TOTAL	CANTIDAD	VALOR UNITARIO	VALOR TOTAL	CANTIDAD	VALOR UNITARIO	VALOR TOTAL
01/07/2013	Saldo Inicial							24	1,05	25,20
				-						-
							TOTALES==========>	**24**	**0,00**	**-**

RIERA COMERCIO AGRÍCOLA

EXPRESADO EN DÓLARES USD$

K A R D E X

ARTICULO: Verdugo						**COD.REFERENCIA:**	INV.0012
GRUPO: Herbicida	**PRESENTACIÓN:**	Galón	**EXISTENCIA MINIMA**	10	**EXISTENCIA MÁXIMA**	30	**TARIFA:** 0%

METODO DE VALORACIÓN: PROMEDIO

FECHA	DETALLE	ENTRADAS			SALIDAS			EXISTENCIA		
		CANTIDAD	VALOR UNITARIO	VALOR TOTAL	CANTIDAD	VALOR UNITARIO	VALOR TOTAL	CANTIDAD	VALOR UNITARIO	VALOR TOTAL
01/07/2013	Saldo Incial							12	30,36	364,32
11/07/2013	Compra a Plastiagro Fact.No. 001-001-000049234	1	30,36	30,36			-	13	30,36	394,68
17/07/2013	Venta Según Fact. No. 001-001-000054979			-	2	30,36	60,72	11	30,36	333,96
26/07/2013	Compra a Plastiagro Fact.No. 001-001-000049570	2	30,36	60,72			-	13	30,36	394,68
05/08/2013	Venta Según Fact. No. 001-001-000055042			-	1	30,36	30,36	12	30,36	364,32
05/08/2013	Compra a Plastiagro Fact.No. 001-001-000050108	1	30,56	30,56			-	13	30,38	394,88
							TOTALES==========>	**13**	**30,38**	**394,88**

RIERA COMERCIO AGRÍCOLA

EXPRESADO EN DÓLARES USD$

K A R D E X

ARTICULO: Herboxone Super | **COD.REFERENCIA:** INV.0013

GRUPO: Herbicida | **PRESENTACIÓN:** Galón | **EXISTENCIA MINIMA** 10 | **EXISTENCIA MÁXIMA** 20 | **TARIFA:** 0%

METODO DE VALORACIÓN: PROMEDIO

FECHA	DETALLE	ENTRADAS			SALIDAS			EXISTENCIA		
		CANTIDAD	VALOR UNITARIO	VALOR TOTAL	CANTIDAD	VALOR UNITARIO	VALOR TOTAL	CANTIDAD	VALOR UNITARIO	VALOR TOTAL
01/07/2013	Saldo Incial							26	14,25	370,50
04/07/2013	Venta Según Fact. No. 001-001-000054941				1	14,25	14,25	25	14,25	356,25
11/07/2013	Compra a Plastiagro Fact.No. 001-001-000049234	9	14,25	128,25			-	34	14,25	484,50
15/07/2013	Venta Según Fact. No. 001-001-000054975			-	1	14,25	14,25	33	14,25	470,25
20/07/2013	Compra a Plastiagro Fact.No. 001-001-000049572	6	14,25	85,50			-	39	14,25	555,75
22/07/2013	Venta Según Fact. No. 001-001-000054992			-	1	14,25	14,25	38	14,25	541,50
22/07/2013	Venta Según Fact. No. 001-001-000054994			-	1	14,25	14,25	37	14,25	527,25
29/07/2013	Venta Según Fact. No. 001-001-000055020			-	1	14,25	14,25	36	14,25	513,00
30/07/2013	Venta Según Fact. No. 001-001-000055026			-	5	14,25	71,25	31	14,25	441,75
02/08/2013	Venta Según Fact. No. 001-001-000055030			-	1	14,25	14,25	30	14,25	427,50
02/08/2013	Venta Según Fact. No. 001-001-000055037			-	1	14,25	14,25	29	14,25	413,25
06/08/2013	Venta Según Fact. No. 001-001-000055045			-	1	14,25	14,25	28	14,25	399,00
08/08/2013	Venta Según Fact. No. 001-001-000055048			-	1	14,25	14,25	27	14,25	384,75
23/08/2013	Venta Según Fact. No. 001-001-000055085			-	1	14,25	14,25	26	14,25	370,50
27/08/2013	Venta Según Fact. No. 001-001-000055094			-	1	14,25	14,25	25	14,25	356,25
28/08/2013	Venta Según Fact. No. 001-001-000055097				2	14,25	28,50	23	14,25	327,75
31/08/2013	Venta Según Fact. No. 001-001-000055102				2	14,25	28,50	21	14,25	299,25
06/09/2013	Venta Según Fact. No. 001-001-000055126				2	14,25	28,50	19	14,25	270,75
11/09/2013	Venta Según Fact. No. 001-001-000055147				5	14,25	71,25	14	14,25	199,50
							TOTALES==========>	**14**	**14,25**	**199,50**

EXPRESADO EN DÓLARES USD$

K A R D E X

ARTICULO: Amina 720 | **COD.REFERENCIA:** INV.0014

GRUPO: Herbicida | **PRESENTACIÓN:** Litro | **EXISTENCIA MINIMA** 15 | **EXISTENCIA MÁXIMA** 40 | **TARIFA:** 0%

METODO DE VALORACIÓN: PROMEDIO

FECHA	DETALLE	ENTRADAS			SALIDAS			EXISTENCIA		
		CANTIDAD	VALOR UNITARIO	VALOR TOTAL	CANTIDAD	VALOR UNITARIO	VALOR TOTAL	CANTIDAD	VALOR UNITARIO	VALOR TOTAL
01/07/2013	Saldo Incial							15	3,50	52,50
01/07/2013	venta Según Fact. No. 001-001-000054919				2	3,50	7,00	13	3,50	45,50
02/07/2013	Compra a Plastiagro Fact.No. 001-001-000048913	12	3,50	42,00			-	25	3,50	87,50
04/07/2013	venta Según Fact. No. 001-001-000054936				2	3,50	7,00	23	3,50	80,50
04/07/2013	venta Según Fact. No. 001-001-000054937				1	3,50	3,50	22	3,50	77,00
08/07/2013	venta Según Fact. No. 001-001-000054953				1	3,50	3,50	21	3,50	73,50
11/07/2013	Compra a Plastiagro Fact.No. 001-001-000049234	12	3,50	42,00			-	33	3,50	115,50
12/07/2013	venta Según Fact. No. 001-001-000054961				1	3,50	3,50	32	3,50	112,00
13/07/2013	Compra a Plastiagro Fact.No. 001-001-000049307	2	3,50	7,00			-	34	3,50	119,00
13/07/2013	venta Según Fact. No. 001-001-000054963				2	3,50	7,00	32	3,50	112,00
20/07/2013	Compra a Plastiagro Fact.No. 001-001-000049572	12	3,50	42,00			-	44	3,50	154,00
03/08/2013	venta Según Fact. No. 001-001-000055034				1	3,50	3,50	43	3,50	150,50
06/08/2013	venta Según Fact. No. 001-001-000055045				1	3,50	3,50	42	3,50	147,00
18/08/2013	venta Según Fact. No. 001-001-000055076				1	3,50	3,50	41	3,50	143,50
18/08/2013	venta Según Fact. No. 001-001-000055077				1	3,50	3,50	40	3,50	140,00
02/09/2013	Compra a Plastiagro Fact.No. 001-001-000050917	6	3,70	22,20			-	46	3,53	162,20
10/09/2013	venta Según Fact. No. 001-001-000055145			-	2	3,53	7,05	44	3,53	155,15
18/09/2013	venta Según Fact. No. 001-001-000055166			-	2	3,53	7,05	42	3,53	148,10
							TOTALES==========>	**42**	**3,53**	**148,10**

RIERA COMERCIO AGRÍCOLA

EXPRESADO EN DÓLARES USD$

K A R D E X

ARTICULO: Amina 720 | **COD.REFERENCIA:** INV.0015

GRUPO: Herbicida | **PRESENTACIÓN:** Galón | **EXISTENCIA MINIMA** 15 | **EXISTENCIA MÁXIMA** 25 | **TARIFA:** 0%

METODO DE VALORACIÓN: PROMEDIO

FECHA	DETALLE	ENTRADAS			SALIDAS			EXISTENCIA		
		CANTIDAD	VALOR UNITARIO	VALOR TOTAL	CANTIDAD	VALOR UNITARIO	VALOR TOTAL	CANTIDAD	VALOR UNITARIO	VALOR TOTAL
01/07/2013	Saldo Incial							15	14,65	219,75
02/07/2013	Compra a Plastiagro Fact.No. 001-001-000048913	6	14,65	87,90			-	21	14,65	307,65
03/07/2013	venta Según Fact. No. 001-001-000054931			-	1	14,65	14,65	20	14,65	293,00
15/07/2013	venta Según Fact. No. 001-001-000054973			-	1	14,65	14,65	19	14,65	278,35
15/07/2013	venta Según Fact. No. 001-001-000054976			-	1	14,65	14,65	18	14,65	263,70
20/07/2013	Compra a Plastiagro Fact.No. 001-001-000049572	6	14,00	84,00			-	24	14,49	347,70
20/07/2013	venta Según Fact. No. 001-001-000054983			-	1	14,49	14,49	23	14,49	333,21
23/07/2013	venta Según Fact. No. 001-001-000055003			-	1	14,49	14,49	22	14,49	318,73
28/07/2013	venta Según Fact. No. 001-001-000055018			-	1	14,49	14,49	21	14,49	304,24
21/08/2013	venta Según Fact. No. 001-001-000055083			-	1	14,49	14,49	20	14,49	289,75
10/09/2013	venta Según Fact. No. 001-001-000055144			-	1	14,49	14,49	19	14,49	275,26
							TOTALES==========>	**19**	**14,49**	**275,26**

RIERA COMERCIO AGRÍCOLA

EXPRESADO EN DÓLARES USD$

K A R D E X

ARTICULO: Kocide 2000 — **COD.REFERENCIA:** INV.0016

GRUPO: Fungicida — **PRESENTACIÓN:** 400 Gramos — **EXISTENCIA MINIMA** 10 — **EXISTENCIA MÁXIMA** 20 — **TARIFA:** 0%

METODO DE VALORACIÓN: PROMEDIO

FECHA	DETALLE	ENTRADAS			SALIDAS			EXISTENCIA		
		CANTIDAD	VALOR UNITARIO	VALOR TOTAL	CANTIDAD	VALOR UNITARIO	VALOR TOTAL	CANTIDAD	VALOR UNITARIO	VALOR TOTAL
01/07/2013	Saldo Incial							21	4,90	102,90
23/07/2013	Compra a Plastiagro Fact.No. 001-001-0049666	4	4,90	19,60			-	25	4,90	122,50
							TOTALES==========>	**25**	**4,90**	**122,50**

RIERA COMERCIO AGRÍCOLA

EXPRESADO EN DÓLARES USD$

K A R D E X

ARTICULO: Matababosa 5% Cebo — **COD.REFERENCIA:** INV.0017

GRUPO: Insecticida — **PRESENTACIÓN:** 500 Gramos — **EXISTENCIA MINIMA** 15 — **EXISTENCIA MÁXIMA** 60 — **TARIFA:** 0%

METODO DE VALORACIÓN: PROMEDIO

FECHA	DETALLE	ENTRADAS			SALIDAS			EXISTENCIA		
		CANTIDAD	VALOR UNITARIO	VALOR TOTAL	CANTIDAD	VALOR UNITARIO	VALOR TOTAL	CANTIDAD	VALOR UNITARIO	VALOR TOTAL
01/07/2013	Saldo Incial							17	2,09	35,53
07/07/2013	Venta Según Fact. No. 001-001-000054948				2	2,09	4,18	15	2,09	31,35
08/07/2013	Venta Según Fact. No. 001-001-000054952				5	2,09	10,45	10	2,09	20,90
16/07/2013	Compra a Ecuaquimica Fact.No. 006-001-000188396	20	2,09	41,80			-	30	2,09	62,70
22/07/2013	Venta Según Fact. No. 001-001-000055000			-	1	2,09	2,09	29	2,09	60,61
22/07/2013	Venta Según Fact. No. 001-001-000055010				1	2,09	2,09	28	2,09	58,52
27/07/2013	Compra a Ecuaquimica Fact.No. 006-001-000189008	15	2,09	31,35			-	43	2,09	89,87
13/08/2013	Venta Según Fact. No. 001-001-000055061				4	2,09	8,36	39	2,09	81,51
16/08/2013	Venta Según Fact. No. 001-001-000055072				4	2,09	8,36	35	2,09	73,15
21/08/2013	Compra a Ecuaquimica Fact.No. 006-001-000190106	20	2,09	41,80			-	55	2,09	114,95
24/08/2013	Venta Según Fact. No. 001-001-000055088			-	2	2,09	4,18	53	2,09	110,77
27/08/2013	Venta Según Fact. No. 001-001-000055095			-	5	2,09	10,45	48	2,09	100,32
04/09/2013	Venta Según Fact. No. 001-001-000055122			-	1	2,09	2,09	47	2,09	98,23
18/09/2013	Venta Según Fact. No. 001-001-000055170			-	2	2,09	4,18	45	2,09	94,05
							TOTALES==========>	**45**	**2,09**	**94,05**

RIERA COMERCIO AGRÍCOLA

EXPRESADO EN DÓLARES USD$

K A R D E X

ARTICULO: Atta kill (mirex-s) — **COD.REFERENCIA:** INV.0018

GRUPO: Insecticida — **PRESENTACIÓN:** 500 Gramos — **EXISTENCIA MINIMA** 20 — **EXISTENCIA MÁXIMA** 60 — **TARIFA:** 0%

METODO DE VALORACIÓN: PROMEDIO

FECHA	DETALLE	ENTRADAS			SALIDAS			EXISTENCIA		
		CANTIDAD	VALOR UNITARIO	VALOR TOTAL	CANTIDAD	VALOR UNITARIO	VALOR TOTAL	CANTIDAD	VALOR UNITARIO	VALOR TOTAL
01/07/2013	Saldo Incial							15	3,03	45,45
09/07/2013	Venta Según Fact. No. 001-001-000054956				2	3,03	6,06	13	3,03	39,39
15/07/2013	Venta Según Fact. No. 001-001-000054974				7	3,03	21,21	6	3,03	18,18
15/07/2013	Venta Según Fact. No. 001-001-000054976				1	3,03	3,03	5	3,03	15,15
16/07/2013	Compra a Ecuaquimica Fact.No. 006-001-000188396	20	3,03	60,60			-	25	3,03	75,75
20/07/2013	Venta Según Fact. No. 001-001-000054985				2	3,03	6,06	23	3,03	69,69
22/07/2013	Venta Según Fact. No. 001-001-000054995				1	3,03	3,03	22	3,03	66,66
27/07/2013	Compra a Ecuaquimica Fact.No. 006-001-000189008	15	3,03	45,45			-	37	3,03	112,11
16/08/2013	Venta Según Fact. No. 001-001-000055072				2	3,03	6,06	35	3,03	106,05
18/08/2013	Venta Según Fact. No. 001-001-000055075				1	3,03	3,03	34	3,03	103,02
21/08/2013	Venta Según Fact. No. 001-001-000055084				1	3,03	3,03	33	3,03	99,99
02/09/2013	Venta Según Fact. No. 001-001-000055114				2	3,03	6,06	31	3,03	93,93
03/09/2013	Venta Según Fact. No. 001-001-000055118				1	3,03	3,03	30	3,03	90,90
03/09/2013	Compra a Ecuaquimica Fact.No. 006-001-000190732	20	3,03	60,68			-	50	3,03	151,58
							TOTALES==========>	**50**	**3,03**	**151,58**

RIERA COMERCIO AGRÍCOLA

EXPRESADO EN DÓLARES USD$

K A R D E X

ARTICULO: Lanchafin EQ. **COD.REFERENCIA:** INV.0019

GRUPO: Fungicida **PRESENTACIÓN:** 500 Gramos **EXISTENCIA MINIMA** 10 **EXISTENCIA MÁXIMA** 30 **TARIFA:** 0%

METODO DE VALORACIÓN: PROMEDIO

FECHA	DETALLE	ENTRADAS			SALIDAS			EXISTENCIA		
		CANTIDAD	VALOR UNITARIO	VALOR TOTAL	CANTIDAD	VALOR UNITARIO	VALOR TOTAL	CANTIDAD	VALOR UNITARIO	VALOR TOTAL
01/07/2013	Saldo Incial							18	4,26	76,68
01/07/2013	venta Según Fact. No. 001-001-000054922			-	1	4,26	4,26	17	4,26	72,42
27/07/2013	Compra a Ecuaquimica Fact.No. 006-001-000189008	12	4,26	51,12			-	29	4,26	123,54
31/07/2013	venta Según Fact. No. 001-001-000055028			-	1	4,26	4,26	28	4,26	119,28
04/08/2013	venta Según Fact. No. 001-001-000055036			-	1	4,26	4,26	27	4,26	115,02
19/08/2013	venta Según Fact. No. 001-001-000055079			-	2	4,26	8,52	25	4,26	106,50
							TOTALES==========>	**25**	**4,26**	**106,50**

RIERA COMERCIO AGRÍCOLA

EXPRESADO EN DÓLARES USD$

K A R D E X

ARTICULO: Rydomil Gold **COD.REFERENCIA:** INV.0020

GRUPO: Fungicida **PRESENTACIÓN:** 500 Gramos **EXISTENCIA MINIMA** 5 **EXISTENCIA MÁXIMA** 20 **TARIFA:** 0%

METODO DE VALORACIÓN: PROMEDIO

FECHA	DETALLE	ENTRADAS			SALIDAS			EXISTENCIA		
		CANTIDAD	VALOR UNITARIO	VALOR TOTAL	CANTIDAD	VALOR UNITARIO	VALOR TOTAL	CANTIDAD	VALOR UNITARIO	VALOR TOTAL
01/07/2013	Saldo Incial							8	13,12	104,96
03/07/2013	Compra a Ecuaquimica Fact.No. 006-001-000187819	10	13,12	131,20			-	18	13,12	236,16
10/07/2013	Venta Según Fact. No. 001-001-000054959				2	13,12	26,24	16	13,12	209,92
16/08/2013	Venta Según Fact. No. 001-001-000055074				1	13,12	13,12	15	13,12	196,80
							TOTALES==========>	**15**	**13,12**	**196,80**

RIERA COMERCIO AGRÍCOLA

EXPRESADO EN DÓLARES USD$

K A R D E X

ARTICULO: Daconil 720 FL **COD.REFERENCIA:** INV.0021

GRUPO: Fungicida **PRESENTACIÓN:** Litro **EXISTENCIA MINIMA** 15 **EXISTENCIA MÁXIMA** 40 **TARIFA:** 0%

METODO DE VALORACIÓN: PROMEDIO

FECHA	DETALLE	ENTRADAS			SALIDAS			EXISTENCIA		
		CANTIDAD	VALOR UNITARIO	VALOR TOTAL	CANTIDAD	VALOR UNITARIO	VALOR TOTAL	CANTIDAD	VALOR UNITARIO	VALOR TOTAL
01/07/2013	Saldo Incial			-			-	21	11,89	249,69
03/07/2013	Compra a Ecuaquimica Fact.No. 006-001-000187819	6	11,89	71,34			-	27	11,89	321,03
04/08/2013	Venta Según Fact. No. 001-001-000055036			-	1	11,89	11,89	26	11,89	309,14
19/08/2013	Venta Según Fact. No. 001-001-000055080			-	1	11,89	11,89	25	11,89	297,25
23/08/2013	Venta Según Fact. No. 001-001-000055086			-	1	11,89	11,89	24	11,89	285,36
							TOTALES==========>	**24**	**11,89**	**285,36**

RIERA COMERCIO AGRÍCOLA

EXPRESADO EN DÓLARES USD$

K A R D E X

ARTICULO: Flecha 60 EC **COD.REFERENCIA:** INV.0022

GRUPO: Insecticida **PRESENTACIÓN:** 250 cc. **EXISTENCIA MINIMA** 15 **EXISTENCIA MÁXIMA** 60 **TARIFA:** 0%

METODO DE VALORACIÓN: PROMEDIO

FECHA	DETALLE	ENTRADAS			SALIDAS			EXISTENCIA		
		CANTIDAD	VALOR UNITARIO	VALOR TOTAL	CANTIDAD	VALOR UNITARIO	VALOR TOTAL	CANTIDAD	VALOR UNITARIO	VALOR TOTAL
01/07/2013	Saldo Incial			-			-	16	3,12	49,92
03/07/2013	Compra a Ecuaquimica Fact.No. 006-001-000187819	17	3,12	53,04			-	33	3,12	102,96
02/08/2013	Venta Según Fact. No. 001-001-000055032			-	1	3,12	3,12	32	3,12	99,84
08/08/2013	Venta Según Fact. No. 001-001-000055048				1	3,12	3,12	31	3,12	96,72
11/08/2013	Venta Según Fact. No. 001-001-000055057				1	3,12	3,12	30	3,12	93,60
21/08/2013	Compra a Ecuaquimica Fact.No. 006-001-000190106	24	3,12	74,78				54	3,12	168,38
23/08/2013	Venta Según Fact. No. 001-001-000055086			-	2	3,12	6,24	52	3,12	162,15
23/09/2013	Compra a Ecuaquimica Fact.No. 006-001-000191542	24	3,12	74,78			-	76	3,12	236,93
							TOTALES==========>	**76**	**3,12**	**236,93**

RIERA COMERCIO AGRÍCOLA

EXPRESADO EN DÓLARES USD$

K A R D E X

ARTICULO: Flecha 60 EC | **COD.REFERENCIA:** INV.0023

GRUPO: Insecticida | **PRESENTACIÓN:** Litro | **EXISTENCIA MINIMA** 15 | **EXISTENCIA MÁXIMA** 60 | **TARIFA:** 0%

METODO DE VALORACIÓN: PROMEDIO

FECHA	DETALLE	ENTRADAS			SALIDAS			EXISTENCIA		
		CANTIDAD	VALOR UNITARIO	VALOR TOTAL	CANTIDAD	VALOR UNITARIO	VALOR TOTAL	CANTIDAD	VALOR UNITARIO	VALOR TOTAL
01/07/2013	Saldo Incial							14	15,37	215,18
02/07/2013	Venta Según Fact. No. 001-001-000054929			-	1	15,37	15,37	13	15,37	199,81
03/07/2013	Venta Según Fact. No. 001-001-000054932			-	1	15,37	15,37	12	15,37	184,44
04/07/2013	Venta Según Fact. No. 001-001-000054934			-	1	15,37	15,37	11	15,37	169,07
07/07/2013	Venta Según Fact. No. 001-001-000054950				3	15,37	46,11	8	15,37	122,96
10/07/2013	Venta Según Fact. No. 001-001-000054959				1	15,37	15,37	7	15,37	107,59
14/07/2013	Venta Según Fact. No. 001-001-000054968				1	15,37	15,37	6	15,37	92,22
21/08/2013	Compra a Ecuaquimica Fact.No. 006-001-000190106	20	15,37	307,40			-	26	15,37	399,62
03/09/2013	Compra a Ecuaquimica Fact.No. 006-001-000190732	20	11,07	221,40			-	46	13,50	621,02
19/09/2013	Venta Según Fact. No. 001-001-000055172				1	13,50	13,50	45	13,50	607,52
23/09/2013	Compra a Ecuaquimica Fact.No. 006-001-000191542	10	11,07	110,70			-	55	13,06	718,22
							TOTALES==========>	**55**	**13,06**	**718,22**

RIERA COMERCIO AGRÍCOLA

EXPRESADO EN DÓLARES USD$

K A R D E X

ARTICULO: Flecha 60 EC | **COD.REFERENCIA:** INV.0024

GRUPO: Insecticida | **PRESENTACIÓN:** 100 Ml. | **EXISTENCIA MINIMA** 15 | **EXISTENCIA MÁXIMA** 60 | **TARIFA:** 0%

METODO DE VALORACIÓN: PROMEDIO

FECHA	DETALLE	ENTRADAS			SALIDAS			EXISTENCIA		
		CANTIDAD	VALOR UNITARIO	VALOR TOTAL	CANTIDAD	VALOR UNITARIO	VALOR TOTAL	CANTIDAD	VALOR UNITARIO	VALOR TOTAL
01/07/2013	Saldo Incial							22	1,72	37,84
01/07/2013	venta Según Fact. No. 001-001-000054922				1	1,72	1,72	21	1,72	36,12
13/07/2013	venta Según Fact. No. 001-001-000054964				1	1,72	1,72	20	1,72	34,40
23/09/2013	Compra a Ecuaquimica Fact.No. 006-001-000191542	30	1,72	51,66			-	50	1,72	86,06
							TOTALES==========>	**50**	**1,72**	**86,06**

RIERA COMERCIO AGRÍCOLA

EXPRESADO EN DÓLARES USD$

K A R D E X

ARTICULO: Bala 55 | **COD.REFERENCIA:** INV.0025

GRUPO: Insecticida | **PRESENTACIÓN:** 100 ML. | **EXISTENCIA MINIMA** 15 | **EXISTENCIA MÁXIMA** 120 | **TARIFA:** 0%

METODO DE VALORACIÓN: PROMEDIO

FECHA	DETALLE	ENTRADAS			SALIDAS			EXISTENCIA		
		CANTIDAD	VALOR UNITARIO	VALOR TOTAL	CANTIDAD	VALOR UNITARIO	VALOR TOTAL	CANTIDAD	VALOR UNITARIO	VALOR TOTAL
01/07/2013	Saldo Incial							19	1,80	34,20
03/07/2013	Compra a Ecuaquimica Fact.No. 006-001-000187819	30	1,80	54,12			-	49	1,80	88,32
17/07/2013	Venta Según Fact. No 001-001-000054981				1	1,80	1,80	48	1,80	86,52
27/07/2013	Compra a Ecuaquimica Fact.No. 006-001-000189008	30	1,80	54,12			-	78	1,80	140,64
27/07/2013	Compra a Ecuaquimica Fact.No. 006-001-000190265	30	1,80	54,12			-	108	1,80	194,76
18/08/2013	Venta Según Fact. No 001-001-000055075				1	1,80	1,80	107	1,80	192,95
21/08/2013	Venta Según Fact. No 001-001-000055084				1	1,80	1,80	106	1,80	191,15
03/09/2013	Venta Según Fact. No 001-001-000055118				1	1,80	1,80	105	1,80	189,35
23/09/2013	Compra a Ecuaquimica Fact.No. 006-001-000191542	30	1,80	54,12			-	135	1,80	243,47
							TOTALES==========>	**135**	**1,80**	**243,47**

RIERA COMERCIO AGRÍCOLA

EXPRESADO EN DÓLARES USD$

K A R D E X

ARTICULO: Bala 55 | **COD.REFERENCIA:** INV.0026

GRUPO: Insecticida | **PRESENTACIÓN:** 250 Ml. | **EXISTENCIA MINIMA** 15 | **EXISTENCIA MÁXIMA** 40 | **TARIFA:** 0%

METODO DE VALORACIÓN: PROMEDIO

FECHA	DETALLE	ENTRADAS			SALIDAS			EXISTENCIA		
		CANTIDAD	VALOR UNITARIO	VALOR TOTAL	CANTIDAD	VALOR UNITARIO	VALOR TOTAL	CANTIDAD	VALOR UNITARIO	VALOR TOTAL
01/07/2013	Saldo Incial							27	3,44	92,88
03/07/2013	Compra a Ecuaquimica Fact.No. 006-001-000187819	25	3,44	86,00			-	52	3,44	178,88
17/07/2013	Venta Según Fact. No.001-001-000054980			-	1	3,44	3,44	51	3,44	175,44
26/07/2013	Venta Según Fact. No.001-001-000055013			-	1	3,44	3,44	50	3,44	172,00
							TOTALES==========>	**50**	**3,44**	**172,00**

RIERA COMERCIO AGRÍCOLA

EXPRESADO EN DÓLARES USD$

K A R D E X

ARTICULO: Bala 55 — **COD.REFERENCIA:** INV.0027

GRUPO: Insecticida — **PRESENTACIÓN:** Litro — **EXISTENCIA MINIMA** 10 — **EXISTENCIA MÁXIMA** 30 — **TARIFA:** 0%

METODO DE VALORACIÓN: PROMEDIO

FECHA	DETALLE	ENTRADAS			SALIDAS			EXISTENCIA		
		CANTIDAD	VALOR UNITARIO	VALOR TOTAL	CANTIDAD	VALOR UNITARIO	VALOR TOTAL	CANTIDAD	VALOR UNITARIO	VALOR TOTAL
01/07/2013	Saldo Incial							16	12,22	195,52
01/07/2013	venta Según Fact. No. 001-001-000054918			-	1	12,22	12,22	15	12,22	183,30
03/07/2013	Compra a Ecuaquimica Fact.No. 006-001-000187819	10	12,22	122,20			-	25	12,22	305,50
22/07/2013	venta Según Fact. No. 001-001-000054993				2	12,22	24,44	23	12,22	281,06
22/07/2013	venta Según Fact. No. 001-001-000054995				1	12,22	12,22	22	12,22	268,84
22/07/2013	venta Según Fact. No. 001-001-000055002				1	12,22	12,22	21	12,22	256,62
21/08/2013	Compra a Ecuaquimica Fact.No. 006-001-000187819	20	12,22	244,40			-	41	12,22	501,02
01/09/2013	venta Según Fact. No. 001-001-000055108			-	5	12,22	61,10	36	12,22	439,92
01/09/2013	venta Según Fact. No. 001-001-000055110			-	1	12,22	12,22	35	12,22	427,70
01/09/2013	venta Según Fact. No. 001-001-000055111			-	2	12,22	24,44	33	12,22	403,26
02/09/2013	venta Según Fact. No. 001-001-000055113			-	1	12,22	12,22	32	12,22	391,04
05/09/2013	venta Según Fact. No. 001-001-000055124			-	1	12,22	12,22	31	12,22	378,82
							TOTALES==========>	**31**	**12,22**	**378,82**

RIERA COMERCIO AGRÍCOLA

EXPRESADO EN DÓLARES USD$

K A R D E X

ARTICULO: Ethrel 480 — **COD.REFERENCIA:** INV.0028

GRUPO: Abono (Regulador de crecimiento) — **PRESENTACIÓN:** 1 kg. — **EXISTENCIA MINIMA** 5 — **EXISTENCIA MÁXIMA** 25 — **TARIFA:** 0%

METODO DE VALORACIÓN: PROMEDIO

FECHA	DETALLE	ENTRADAS			SALIDAS			EXISTENCIA		
		CANTIDAD	VALOR UNITARIO	VALOR TOTAL	CANTIDAD	VALOR UNITARIO	VALOR TOTAL	CANTIDAD	VALOR UNITARIO	VALOR TOTAL
01/07/2013	Saldo Incial							8	5,72	45,76
15/07/2013	Compra a Ecuaquimica Fact.No. 006-001-000188286	8	5,72	45,76			-	16	5,72	91,52
							TOTALES==========>	**16**	**5,72**	**91,52**

RIERA COMERCIO AGRÍCOLA

EXPRESADO EN DÓLARES USD$

K A R D E X

ARTICULO: Siganex — **COD.REFERENCIA:** INV.0029

GRUPO: Fungicida — **PRESENTACIÓN:** litro — **EXISTENCIA MINIMA** 5 — **EXISTENCIA MÁXIMA** 15 — **TARIFA:** 0%

METODO DE VALORACIÓN: PROMEDIO

FECHA	DETALLE	ENTRADAS			SALIDAS			EXISTENCIA		
		CANTIDAD	VALOR UNITARIO	VALOR TOTAL	CANTIDAD	VALOR UNITARIO	VALOR TOTAL	CANTIDAD	VALOR UNITARIO	VALOR TOTAL
01/07/2013	Saldo Incial							8	24,00	192,00
15/07/2013	Compra a Ecuaquimica Fact.No. 006-001-000188286	1	24,00	24,00			-	9	24,00	216,00
							TOTALES==========>	**9**	**24,00**	**216,00**

RIERA COMERCIO AGRÍCOLA

EXPRESADO EN DÓLARES USD$

K A R D E X

ARTICULO: Magia 15-30-15 — **COD.REFERENCIA:** INV.0030

GRUPO: Abono Foliar — **PRESENTACIÓN:** 1 kg — **EXISTENCIA MINIMA** 10 — **EXISTENCIA MÁXIMA** 40 — **TARIFA:** 0%

METODO DE VALORACIÓN: PROMEDIO

FECHA	DETALLE	ENTRADAS			SALIDAS			EXISTENCIA		
		CANTIDAD	VALOR UNITARIO	VALOR TOTAL	CANTIDAD	VALOR UNITARIO	VALOR TOTAL	CANTIDAD	VALOR UNITARIO	VALOR TOTAL
01/07/2013	Saldo Incial							12	3,08	36,96
15/07/2013	Compra a Ecuaquimica Fact.No. 006-001-000188286	25	3,08	77,00			-	37	3,08	113,96
26/07/2013	Venta Según Fact. No. 001-001-000055013			-	2	3,08	6,16	35	3,08	107,80
31/07/2013	Venta Según Fact. No. 001-001-000055028				1	3,08	3,08	34	3,08	104,72
02/08/2013	Venta Según Fact. No. 001-001-000055032			-	1	3,08	3,08	33	3,08	101,64
							TOTALES==========>	**33,00**	**3,08**	**101,64**

RIERA COMERCIO AGRÍCOLA

EXPRESADO EN DÓLARES USD$

K A R D E X

ARTICULO: Magia 18-20-20						**COD.REFERENCIA:**		INV.0031
GRUPO:	Abono Foliar	**PRESENTACIÓN:**	1 kg,	**EXISTENCIA MINIMA**	10	**EXISTENCIA MÁXIMA**	40	**TARIFA:** 0%

METODO DE VALORACIÓN: PROMEDIO

FECHA	DETALLE	ENTRADAS			SALIDAS			EXISTENCIA		
		CANTIDAD	VALOR UNITARIO	VALOR TOTAL	CANTIDAD	VALOR UNITARIO	VALOR TOTAL	CANTIDAD	VALOR UNITARIO	VALOR TOTAL
01/07/2013	Saldo Incial							8	2,90	23,20
15/07/2013	Compra a Ecuaquimica Fact. No. 006-001-000188286	23	2,90	66,70			-	31	2,90	89,90
							TOTALES=========>	**31**	**2,90**	**89,90**

RIERA COMERCIO AGRÍCOLA

EXPRESADO EN DÓLARES USD$

K A R D E X

ARTICULO: Hormonagro						**COD.REFERENCIA:**		INV.0032
GRUPO:	Estimulante (Regulador de Crecimiento)	**PRESENTACIÓN:**	100 Gramos	**EXISTENCIA MINIMA**	10	**EXISTENCIA MÁXIMA**	25	**TARIFA:** 0%

METODO DE VALORACIÓN: PROMEDIO

FECHA	DETALLE	ENTRADAS			SALIDAS			EXISTENCIA		
		CANTIDAD	VALOR UNITARIO	VALOR TOTAL	CANTIDAD	VALOR UNITARIO	VALOR TOTAL	CANTIDAD	VALOR UNITARIO	VALOR TOTAL
01/07/2013	Saldo Incial							19	3,43	65,17
15/07/2013	Compra a Ecuaquimica Fact. No. 006-001-000188286	12	3,43	41,16			-	31	3,43	106,33
							TOTALES=========>	**31**	**3,43**	**106,33**

RIERA COMERCIO AGRÍCOLA

EXPRESADO EN DÓLARES USD$

K A R D E X

ARTICULO: Hormonagro						**COD.REFERENCIA:**		INV.0033
GRUPO:	Estimulante (Regulador de Crecimiento)	**PRESENTACIÓN:**	1/4 Litro	**EXISTENCIA MINIMA**	10	**EXISTENCIA MÁXIMA**	25	**TARIFA:** 0%

METODO DE VALORACIÓN: PROMEDIO

FECHA	DETALLE	ENTRADAS			SALIDAS			EXISTENCIA		
		CANTIDAD	VALOR UNITARIO	VALOR TOTAL	CANTIDAD	VALOR UNITARIO	VALOR TOTAL	CANTIDAD	VALOR UNITARIO	VALOR TOTAL
01/07/2013	Saldo Incial							10	8,10	81,00
15/07/2013	Compra a Ecuaquimica Fact.No. 006-001-000188286	7	8,10	56,70			-	17	8,10	137,70
							TOTALES=========>	**17**	**8,10**	**137,70**

RIERA COMERCIO AGRÍCOLA

EXPRESADO EN DÓLARES USD$

K A R D E X

ARTICULO: Cytokin Bioreg						**COD.REFERENCIA:**		INV.0034
GRUPO:	Estimulante (Regulador de Crecimiento)	**PRESENTACIÓN:**	Litro	**EXISTENCIA MINIMA**	5	**EXISTENCIA MÁXIMA**	20	**TARIFA:** 0%

METODO DE VALORACIÓN: PROMEDIO

FECHA	DETALLE	ENTRADAS			SALIDAS			EXISTENCIA		
		CANTIDAD	VALOR UNITARIO	VALOR TOTAL	CANTIDAD	VALOR UNITARIO	VALOR TOTAL	CANTIDAD	VALOR UNITARIO	VALOR TOTAL
01/07/2013	Saldo Incial							9	25,52	229,68
15/07/2013	Compra a Ecuaquimica Fact.No. 006-001-000188286	3	25,52	76,56			-	12	25,52	306,24
							TOTALES=========>	**12**	**25,52**	**306,24**

RIERA COMERCIO AGRÍCOLA

EXPRESADO EN DÓLARES USD$

K A R D E X

ARTICULO: Cytokin Bioreg						**COD.REFERENCIA:**		INV.0035
GRUPO:	Estimulante (Regulador de Crecimiento)	**PRESENTACIÓN:**	1/4 Litro	**EXISTENCIA MINIMA**	10	**EXISTENCIA MÁXIMA**	40	**TARIFA:** 0%

METODO DE VALORACIÓN: PROMEDIO

FECHA	DETALLE	ENTRADAS			SALIDAS			EXISTENCIA		
		CANTIDAD	VALOR UNITARIO	VALOR TOTAL	CANTIDAD	VALOR UNITARIO	VALOR TOTAL	CANTIDAD	VALOR UNITARIO	VALOR TOTAL
01/07/2013	Saldo Incial							13	6,69	86,97
15/07/2013	Compra a Ecuaquimica Fact.No. 006-001-000188286	19	6,69	127,11			-	32	6,69	214,08
							TOTALES=========>	**32**	**6,69**	**214,08**

"RIERA" Comercio Agrícola

RIERA COMERCIO AGRÍCOLA

EXPRESADO EN DÓLARES USD$

K A R D E X

ARTICULO: Sol-U-Gro 12-48-8 | **COD.REFERENCIA:** INV.0036

GRUPO: Fertilizante (Foliar) | **PRESENTACIÓN:** 500 Gramos | **EXISTENCIA MINIMA** 10 | **EXISTENCIA MÁXIMA** 40 | **TARIFA:** 0%

METODO DE VALORACIÓN: PROMEDIO

FECHA	DETALLE	ENTRADAS			SALIDAS			EXISTENCIA		
		CANTIDAD	VALOR UNITARIO	VALOR TOTAL	CANTIDAD	VALOR UNITARIO	VALOR TOTAL	CANTIDAD	VALOR UNITARIO	VALOR TOTAL
01/07/2013	Saldo Incial							6	2,60	15,60
15/07/2013	Compra a Ecuaquimica Fact.No. 006-001-000188286	50	2,60	130,00			-	56	2,60	145,60
							TOTALES==========>	**56**	**2,60**	**145,60**

"RIERA" Comercio Agrícola

RIERA COMERCIO AGRÍCOLA

EXPRESADO EN DÓLARES USD$

K A R D E X

ARTICULO: Sol-U-Gro 12-48-8 | **COD.REFERENCIA:** INV.0037

GRUPO: Fertilizante (Foliar) | **PRESENTACIÓN:** 1 Kg | **EXISTENCIA MINIMA** 10 | **EXISTENCIA MÁXIMA** 30 | **TARIFA:** 0%

METODO DE VALORACIÓN: PROMEDIO

FECHA	DETALLE	ENTRADAS			SALIDAS			EXISTENCIA		
		CANTIDAD	VALOR UNITARIO	VALOR TOTAL	CANTIDAD	VALOR UNITARIO	VALOR TOTAL	CANTIDAD	VALOR UNITARIO	VALOR TOTAL
01/07/2013	Saldo Incial							9	5,02	45,18
15/07/2013	Compra a Ecuaquimica Fact.No. 006-001-000188286	5	5,02	25,10			-	14	5,02	70,28
							TOTALES==========>	**14**	**5,02**	**70,28**

"RIERA" Comercio Agrícola

RIERA COMERCIO AGRÍCOLA

EXPRESADO EN DÓLARES USD$

K A R D E X

ARTICULO: Lynx 24% | **COD.REFERENCIA:** INV.0038

GRUPO: Insecticida | **PRESENTACIÓN:** 1/4 Litro | **EXISTENCIA MINIMA** 10 | **EXISTENCIA MÁXIMA** 30 | **TARIFA:** 0%

METODO DE VALORACIÓN: PROMEDIO

FECHA	DETALLE	ENTRADAS			SALIDAS			EXISTENCIA		
		CANTIDAD	VALOR UNITARIO	VALOR TOTAL	CANTIDAD	VALOR UNITARIO	VALOR TOTAL	CANTIDAD	VALOR UNITARIO	VALOR TOTAL
01/07/2013	Saldo Incial							9	4,84	43,56
15/07/2013	Compra a Ecuaquimica Fact.No. 006-001-000188286	23	4,84	111,32	0	0,00	-	32	4,84	154,88
							TOTALES==========>	**32**	**4,84**	**154,88**

"RIERA" Comercio Agrícola

RIERA COMERCIO AGRÍCOLA

EXPRESADO EN DÓLARES USD$

K A R D E X

ARTICULO: Cloro Granulado 70% | **COD.REFERENCIA:** INV.0039

GRUPO: Desinfectante | **PRESENTACIÓN:** Tacho(40 kg.) | **EXISTENCIA MINIMA** 4 | **EXISTENCIA MÁXIMA** 12 | **TARIFA:** 0%

METODO DE VALORACIÓN: PROMEDIO

FECHA	DETALLE	ENTRADAS			SALIDAS			EXISTENCIA		
		CANTIDAD	VALOR UNITARIO	VALOR TOTAL	CANTIDAD	VALOR UNITARIO	VALOR TOTAL	CANTIDAD	VALOR UNITARIO	VALOR TOTAL
01/07/2013	Saldo Incial							2	112,00	224,00
05/07/2013	Venta Según Fact. No. 001-001-000054942			-	1	112,00	112,00	1	112,00	112,00
15/07/2013	Compra a Bryan Chemical Fact.No. 001-001-00000736	2	112,00	224,00			-	3	112,00	336,00
07/08/2013	Compra a Bryan Chemical Fact.No. 001-001-00000739	2	112,00	224,00			-	5	112,00	560,00
28/08/2013	Compra a Bryan Chemical Fact.No. 001-001-00000742	2	112,00	224,00			-	7	112,00	784,00
22/09/2013	Venta Según Fact. No. 001-001-000055183				2	112,00	224,00	5	112,00	560,00
24/09/2013	Compra a Bryan Chemical Fact.No. 001-001-00000744	2	112,00	224,00			-	7	144,00	1.008,00
							TOTALES==========>	**7**	**144,00**	**1.008,00**

RIERA COMERCIO AGRÍCOLA

EXPRESADO EN DÓLARES USD$

K A R D E X

ARTICULO: Cloro Granulado 65%						**COD.REFERENCIA:**	INV.0040
GRUPO: Desinfectante	**PRESENTACIÓN:**	Libras	**EXISTENCIA MINIMA**	290	**EXISTENCIA MÁXIMA**	990	**TARIFA:** 0%

METODO DE VALORACIÓN: PROMEDIO

FECHA	DETALLE	ENTRADAS			SALIDAS			EXISTENCIA		
		CANTIDAD	VALOR UNITARIO	VALOR TOTAL	CANTIDAD	VALOR UNITARIO	VALOR TOTAL	CANTIDAD	VALOR UNITARIO	VALOR TOTAL
01/07/2013	Saldo Incial							28	1,27	35,56
26/07/2013	Compra a Bryan Chemical Fact.No. 001-001-00000738	198	1,27	252,00			-	226	1,27	287,56
02/08/2013	Compra a Bryan Chemical Fact.No. 001-001-00000739	99	1,27	126,00			-	325	1,27	413,56
07/08/2013	Venta Según Fact. No. 001-001-000055047			-	2	1,27	2,54	323	1,27	411,02
12/08/2013	Venta Según Fact. No. 001-001-000055058			-	5	1,27	6,36	318	1,27	404,65
14/08/2013	Venta Según Fact. No. 001-001-000055064			-	10	1,27	12,72	308	1,27	391,93
16/08/2013	Venta Según Fact. No. 001-001-000055067			-	1,5	1,27	1,91	306,5	1,27	390,02
16/08/2013	Venta Según Fact. No. 001-001-000055069			-	1	1,27	1,27	305,5	1,27	388,75
31/08/2013	Venta Según Fact. No. 001-001-000055106			-	5	1,27	6,36	300,5	1,27	382,38
04/09/2013	Venta Según Fact. No. 001-001-000055120			-	6	1,27	7,63	294,5	1,27	374,75
11/09/2013	Venta Según Fact. No. 001-001-000055149			-	1	1,27	1,27	293,5	1,27	373,48
19/09/2013	Venta Según Fact. No. 001-001-000055171			-	5	1,27	6,36	288,5	1,27	367,11
24/09/2013	Venta Según Fact. No. 001-001-000055188				7	1,27	8,91	281,5	1,27	358,21
26/09/2013	Venta Según Fact. No. 001-001-000055195				10	1,27	12,72	271,5	1,27	345,48
							TOTALES==========>	**271,5**	**1,27**	**345,48**

RIERA COMERCIO AGRÍCOLA

EXPRESADO EN DÓLARES USD$

K A R D E X

ARTICULO: Latex Remuver						**COD.REFERENCIA:**	INV.0041
GRUPO: Limpialatex	**PRESENTACIÓN:**	Galón	**EXISTENCIA MINIMA**	12	**EXISTENCIA MÁXIMA**	50	**TARIFA:** 0%

METODO DE VALORACIÓN: PROMEDIO

FECHA	DETALLE	ENTRADAS			SALIDAS			EXISTENCIA		
		CANTIDAD	VALOR UNITARIO	VALOR TOTAL	CANTIDAD	VALOR UNITARIO	VALOR TOTAL	CANTIDAD	VALOR UNITARIO	VALOR TOTAL
01/07/2013	Saldo Incial							26	8,30	215,80
01/07/2013	venta Según Fact. No. 001-001-000054923			-	1	8,30	8,30	25	8,30	207,50
08/07/2013	venta Según Fact. No. 001-001-000054951				4	8,30	33,20	21	8,30	174,30
15/07/2013	Compra a Bryan Chemical Fact.No. 001-001-00000736	24	8,30	199,20			-	45	8,30	373,50
22/07/2013	venta Según Fact. No. 001-001-000054998			-	2	8,30	16,60	43	8,30	356,90
29/07/2013	venta Según Fact. No. 001-001-000055021			-	4	8,30	33,20	39	8,30	323,70
05/08/2013	venta Según Fact. No. 001-001-000055038				1	8,30	8,30	38	8,30	315,40
12/08/2013	venta Según Fact. No. 001-001-000055059				4	8,30	33,20	34	8,30	282,20
15/08/2013	venta Según Fact. No. 001-001-000055065				2	8,30	16,60	32	8,30	265,60
02/09/2013	venta Según Fact. No. 001-001-000055115				5	8,30	41,50	27	8,30	224,10
24/09/2013	Compra a Bryan Chemical Fact.No. 001-001-00000744	16	8,80	140,80			-	43	8,49	364,90
07/09/2013	venta Según Fact. No. 001-001-000055136			-	2	8,49	16,97	41	8,49	347,93
18/09/2013	venta Según Fact. No. 001-001-000055169			-	1	8,49	8,49	40	8,49	339,44
22/09/2013	venta Según Fact. No. 001-001-000055183				9	8,49	76,37	31	8,49	263,07
24/09/2013	venta Según Fact. No. 001-001-000055189			-	5	8,49	42,43	26	8,49	220,64
							TOTALES==========>	**26**	**8,49**	**220,64**

RIERA COMERCIO AGRÍCOLA

EXPRESADO EN DÓLARES USD$

K A R D E X

ARTICULO: Botrizzin 50 Fw						**COD.REFERENCIA:**	INV.0042
GRUPO: Fungicida	**PRESENTACIÓN:**	Litro	**EXISTENCIA MINIMA**	10	**EXISTENCIA MÁXIMA**	50	**TARIFA:** 0%

METODO DE VALORACIÓN: PROMEDIO

FECHA	DETALLE	ENTRADAS			SALIDAS			EXISTENCIA		
		CANTIDAD	VALOR UNITARIO	VALOR TOTAL	CANTIDAD	VALOR UNITARIO	VALOR TOTAL	CANTIDAD	VALOR UNITARIO	VALOR TOTAL
01/07/2013	Saldo Incial							8	10,55	84,36
19/07/2013	Compra a QSI S.A. Fact.No. 003-003-000007079	33	10,55	348,00				41	10,55	432,36
19/09/2013	Venta Según Fact. 001-001-000055172			-	1	10,55	10,55	40	10,55	421,82
							TOTALES==========>	**40**	**10,55**	**421,82**

RIERA COMERCIO AGRÍCOLA

EXPRESADO EN DÓLARES USD$

K A R D E X

ARTICULO: Cresol Desinfectante						**COD.REFERENCIA:**	INV.0043
GRUPO: Desinfectante	**PRESENTACIÓN:**	100 cc.	**EXISTENCIA MINIMA**	20	**EXISTENCIA MÁXIMA**	100	**TARIFA:** 0%

METODO DE VALORACIÓN: PROMEDIO

FECHA	DETALLE	ENTRADAS			SALIDAS			EXISTENCIA		
		CANTIDAD	VALOR UNITARIO	VALOR TOTAL	CANTIDAD	VALOR UNITARIO	VALOR TOTAL	CANTIDAD	VALOR UNITARIO	VALOR TOTAL
08/01/1900	Saldo Incial							14	1,22	17,08
15/07/2013	Compra a Sinternac S.A. Fact.No. 001-001-000091331	230	1,22	280,00			-	244	1,22	297,08
05/08/2013	Venta Según Fact. No. 001-001-000055039			-	1	1,22	1,22	243	1,22	295,86
						TOTALES==========>		**243**	**1,22**	**295,86**

RIERA COMERCIO AGRÍCOLA

EXPRESADO EN DÓLARES USD$

K A R D E X

ARTICULO: Cresol Desinfectante						**COD.REFERENCIA:**	INV.0044
GRUPO: Desinfectante	**PRESENTACIÓN:**	Litro	**EXISTENCIA MINIMA**	10	**EXISTENCIA MÁXIMA**	50	**TARIFA:** 0%

METODO DE VALORACIÓN: PROMEDIO

FECHA	DETALLE	ENTRADAS			SALIDAS			EXISTENCIA		
		CANTIDAD	VALOR UNITARIO	VALOR TOTAL	CANTIDAD	VALOR UNITARIO	VALOR TOTAL	CANTIDAD	VALOR UNITARIO	VALOR TOTAL
01/07/2013	Saldo Incial							46	8,32	382,49
01/07/2013	venta Según Fact. No. 001-001-000054917			-	2	8,32	16,63	44	8,32	365,86
05/07/2013	venta Según Fact. No. 001-001-000054943			-	1	8,32	8,32	43	8,32	357,55
13/09/2013	venta Según Fact. No. 001-001-000055153			-	4	8,32	33,26	39	8,32	324,29
						TOTALES==========>		**39**	**8,32**	**324,29**

RIERA COMERCIO AGRÍCOLA

EXPRESADO EN DÓLARES USD$

K A R D E X

ARTICULO: Permitt 50 EC.						**COD.REFERENCIA:**	INV.0045
GRUPO: Insecticida	**PRESENTACIÓN:**	220 c.c.	**EXISTENCIA MINIMA**	10	**EXISTENCIA MÁXIMA**	40	**TARIFA:** 0%

METODO DE VALORACIÓN: PROMEDIO

FECHA	DETALLE	ENTRADAS			SALIDAS			EXISTENCIA		
		CANTIDAD	VALOR UNITARIO	VALOR TOTAL	CANTIDAD	VALOR UNITARIO	VALOR TOTAL	CANTIDAD	VALOR UNITARIO	VALOR TOTAL
01/07/2013	Saldo Incial			-			-	6	5,95	35,70
23/07/2013	Compra a QSI S.A. Fact.No. 003-003-000007139	33	5,67	187,20			-	39	5,72	222,90
01/09/2013	Venta Según Fact. No. 001-001-000055108			-	2	5,72	11,43	37	5,72	211,47
22/09/2013	Venta Según Fact. No. 001-001-000055179			-	4	5,72	22,86	33	5,72	188,61
22/09/2013	Venta Según Fact. No. 001-001-000055180			-	2	5,72	11,43	31	5,72	177,18
						TOTALES==========>		**31**	**5,72**	**177,18**

RIERA COMERCIO AGRÍCOLA

EXPRESADO EN DÓLARES USD$

K A R D E X

ARTICULO: Clorotex 75 WP						**COD.REFERENCIA:**	INV.0046
GRUPO: Fungicida	**PRESENTACIÓN:**	500 Gramos	**EXISTENCIA MINIMA**	10	**EXISTENCIA MÁXIMA**	50	**TARIFA:** 0%

METODO DE VALORACIÓN: PROMEDIO

FECHA	DETALLE	ENTRADAS			SALIDAS			EXISTENCIA		
		CANTIDAD	VALOR UNITARIO	VALOR TOTAL	CANTIDAD	VALOR UNITARIO	VALOR TOTAL	CANTIDAD	VALOR UNITARIO	VALOR TOTAL
01/07/2013	Saldo Incial							8	5,45	43,60
23/07/2013	Compra a QSI S.A. Fact.No. 003-003-000007139	33	5,45	180,00			-	41	5,45	223,60
02/08/2013	Venta Según Fact. No. 001-001-000055032			-	1	5,45	5,45	40	5,45	218,15
						TOTALES==========>		**40**	**5,45**	**218,15**

RIERA COMERCIO AGRÍCOLA

EXPRESADO EN DÓLARES USD$

K A R D E X

ARTICULO: Malathion 25% — **COD.REFERENCIA:** INV.0047

GRUPO: Insecticida — **PRESENTACIÓN:** 100 Gramos — **EXISTENCIA MINIMA** 20 — **EXISTENCIA MÁXIMA** 60 — **TARIFA:** 0%

METODO DE VALORACIÓN: PROMEDIO

FECHA	DETALLE	ENTRADAS			SALIDAS			EXISTENCIA		
		CANTIDAD	VALOR UNITARIO	VALOR TOTAL	CANTIDAD	VALOR UNITARIO	VALOR TOTAL	CANTIDAD	VALOR UNITARIO	VALOR TOTAL
01/07/2013	Saldo Incial							63	0,80	50,40
04/07/2013	Venta Según Fact. No. 001-001-000054938			-	1	0,80	0,80	62	0,80	49,60
05/08/2013	Venta Según Fact. No. 001-001-000055040				1	0,80	0,80	61	0,80	48,80
12/08/2013	Venta Según Fact. No. 001-001-000055066			-	4	0,80	3,20	57	0,80	45,60
							TOTALES==========>	**57**	**0,80**	**45,60**

RIERA COMERCIO AGRÍCOLA

EXPRESADO EN DÓLARES USD$

K A R D E X

ARTICULO: Malathion 25% — **COD.REFERENCIA:** INV.0048

GRUPO: Insecticida — **PRESENTACIÓN:** 250 Gramos — **EXISTENCIA MINIMA** 20 — **EXISTENCIA MÁXIMA** 40 — **TARIFA:** 0%

METODO DE VALORACIÓN: PROMEDIO

FECHA	DETALLE	ENTRADAS			SALIDAS			EXISTENCIA		
		CANTIDAD	VALOR UNITARIO	VALOR TOTAL	CANTIDAD	VALOR UNITARIO	VALOR TOTAL	CANTIDAD	VALOR UNITARIO	VALOR TOTAL
01/07/2013	Saldo Incial							19	2,00	38,00
20/07/2013	Venta Según Fact. No. 001-001-000054986			-	1	2,00	2,00	18	2,00	36,00
30/07/2013	Venta Según Fact. No. 001-001-000055023				1	2,00	2,00	17	2,00	34,00
							TOTALES==========>	**17**	**2,00**	**34,00**

RIERA COMERCIO AGRÍCOLA

EXPRESADO EN DÓLARES USD$

K A R D E X

ARTICULO: Malathion 25% — **COD.REFERENCIA:** INV.0049

GRUPO: Insecticida — **PRESENTACIÓN:** 500 Gramos — **EXISTENCIA MINIMA** 20 — **EXISTENCIA MÁXIMA** 80 — **TARIFA:** 0%

METODO DE VALORACIÓN: PROMEDIO

FECHA	DETALLE	ENTRADAS			SALIDAS			EXISTENCIA		
		CANTIDAD	VALOR UNITARIO	VALOR TOTAL	CANTIDAD	VALOR UNITARIO	VALOR TOTAL	CANTIDAD	VALOR UNITARIO	VALOR TOTAL
01/07/2013	Saldo Incial							15	3,11	46,68
15/07/2013	Compra a Sinternac S.A. Fact.No. 001-001-000091330	50	3,11	155,60			-	65	3,11	202,28
14/09/2013	Venta Según Fact. 001-001-000055159			-	2	3,11	6,22	63	3,11	196,06
25/09/2013	Venta Según Fact. 001-001-000055191			-	1	3,11	3,11	62	3,11	192,94
25/09/2013	Venta Según Fact. 001-001-000055196			-	2	3,11	6,22	60	3,11	186,72
							TOTALES==========>	**60**	**3,11**	**186,72**

RIERA COMERCIO AGRÍCOLA

EXPRESADO EN DÓLARES USD$

K A R D E X

ARTICULO: Malathion 50% — **COD.REFERENCIA:** INV.0050

GRUPO: Insecticida — **PRESENTACIÓN:** 100 Gramos — **EXISTENCIA MINIMA** 10 — **EXISTENCIA MÁXIMA** 90 — **TARIFA:** 0%

METODO DE VALORACIÓN: PROMEDIO

FECHA	DETALLE	ENTRADAS			SALIDAS			EXISTENCIA		
		CANTIDAD	VALOR UNITARIO	VALOR TOTAL	CANTIDAD	VALOR UNITARIO	VALOR TOTAL	CANTIDAD	VALOR UNITARIO	VALOR TOTAL
01/07/2013	Saldo Incial							14	1,13	15,79
15/07/2013	Compra a Sinternac S.A. Fact.No. 001-001-000091330	100	1,13	112,80			-	114	1,13	128,59
15/08/2013	Venta Según Fact. No.001-001-000055066			-	4	1,13	4,51	110	1,13	124,08
04/09/2013	Venta Según Fact. No.001-001-000055121			-	2	1,13	2,26	108	1,13	121,82
06/09/2013	Venta Según Fact. No.001-001-000055133			-	1	1,13	1,13	107	1,13	120,70
18/09/2013	Venta Según Fact. No.001-001-000055168			-	1	1,13	1,13	106	1,13	119,57
							TOTALES==========>	**106**	**1,13**	**119,57**

RIERA COMERCIO AGRÍCOLA

EXPRESADO EN DÓLARES USD$

K A R D E X

ARTICULO: Malathion 50% — **COD.REFERENCIA:** INV.0051

GRUPO: Insecticida — **PRESENTACIÓN:** 500 Gramos — **EXISTENCIA MINIMA** 10 — **EXISTENCIA MÁXIMA** 90 — **TARIFA:** 0%

METODO DE VALORACIÓN: PROMEDIO

FECHA	DETALLE	ENTRADAS			SALIDAS			EXISTENCIA		
		CANTIDAD	VALOR UNITARIO	VALOR TOTAL	CANTIDAD	VALOR UNITARIO	VALOR TOTAL	CANTIDAD	VALOR UNITARIO	VALOR TOTAL
01/07/2013	Saldo Incial							35	4,73	165,48
02/07/2013	Venta Según Fact. No. 001-001-000054926			-	1	4,73	4,73	34	4,73	160,75
04/07/2013	Venta Según Fact. No. 001-001-000054938				1	4,73	4,73	33	4,73	156,02
15/07/2013	Compra a Sinternac S.A. Fact.No. 001-001-000091330	25	4,73	118,20			-	59	4,73	278,95
17/07/2013	Venta Según Fact. No. 001-001-000054978			-	3	4,73	14,18	56	4,73	264,77
13/08/2013	Venta Según Fact. No. 001-001-000055061			-	2	4,73	9,46	54	4,73	255,31
07/09/2013	Venta Según Fact. No. 001-001-000055137			-	1	4,73	4,73	53	4,73	250,58
							TOTALES==========>	**53**	**4,73**	**250,58**

RIERA COMERCIO AGRÍCOLA

EXPRESADO EN DÓLARES USD$

K A R D E X

ARTICULO: Blaukorn 12-8-16 — **COD.REFERENCIA:** INV.0052

GRUPO: Fertilizante — **PRESENTACIÓN:** 50 Kg. — **EXISTENCIA MINIMA** 5 — **EXISTENCIA MÁXIMA** 50 — **TARIFA:** 0%

METODO DE VALORACIÓN: PROMEDIO

FECHA	DETALLE	ENTRADAS			SALIDAS			EXISTENCIA		
		CANTIDAD	VALOR UNITARIO	VALOR TOTAL	CANTIDAD	VALOR UNITARIO	VALOR TOTAL	CANTIDAD	VALOR UNITARIO	VALOR TOTAL
01/07/2013	Saldo Incial							2	66,00	132,00
29/08/2013	Compra a Icapar S.A. Fact.No. 001-001-000037279	8	66,00	528,00			-	10	66,00	660,00
							TOTALES==========>	**10**	**66,00**	**660,00**

RIERA COMERCIO AGRÍCOLA

EXPRESADO EN DÓLARES USD$

K A R D E X

ARTICULO: Metsul 50 WP — **COD.REFERENCIA:** INV.0053

GRUPO: Herbicida — **PRESENTACIÓN:** 18 Gramos — **EXISTENCIA MINIMA** 10 — **EXISTENCIA MÁXIMA** 50 — **TARIFA:** 0%

METODO DE VALORACIÓN: PROMEDIO

FECHA	DETALLE	ENTRADAS			SALIDAS			EXISTENCIA		
		CANTIDAD	VALOR UNITARIO	VALOR TOTAL	CANTIDAD	VALOR UNITARIO	VALOR TOTAL	CANTIDAD	VALOR UNITARIO	VALOR TOTAL
01/07/2013	Saldo Incial							6	4,00	24,00
24/09/2013	Compra a Farmagro S. A. Fact.No. 009-001-000023109	50	4,00	200,00			-	56	4,00	224,00
							TOTALES==========>	**56**	**4,00**	**224,00**

RIERA COMERCIO AGRÍCOLA

EXPRESADO EN DÓLARES USD$

K A R D E X

ARTICULO: Lorsban (Liquido) — **COD.REFERENCIA:** INV.0054

GRUPO: Insecticida — **PRESENTACIÓN:** 250 cc. — **EXISTENCIA MINIMA** 10 — **EXISTENCIA MÁXIMA** 40 — **TARIFA:** 0%

METODO DE VALORACIÓN: PROMEDIO

FECHA	DETALLE	ENTRADAS			SALIDAS			EXISTENCIA		
		CANTIDAD	VALOR UNITARIO	VALOR TOTAL	CANTIDAD	VALOR UNITARIO	VALOR TOTAL	CANTIDAD	VALOR UNITARIO	VALOR TOTAL
01/07/2013	Saldo Incial							9	3,50	31,50
24/09/2013	Compra a Farmagro S. A. Fact.No. 009-001-000023109	24	3,47	83,28			-	33	3,48	114,78
							TOTALES==========>	**33**	**3,48**	**114,78**

RIERA COMERCIO AGRÍCOLA

EXPRESADO EN DÓLARES USD$

K A R D E X

ARTICULO: Mas Raíz | **COD.REFERENCIA:** INV.0055

GRUPO: Abono | **PRESENTACIÓN:** Litro | **EXISTENCIA MINIMA** 10 | **EXISTENCIA MÁXIMA** 25 | **TARIFA:** 0%

METODO DE VALORACIÓN: PROMEDIO

FECHA	DETALLE	ENTRADAS			SALIDAS			EXISTENCIA		
		CANTIDAD	VALOR UNITARIO	VALOR TOTAL	CANTIDAD	VALOR UNITARIO	VALOR TOTAL	CANTIDAD	VALOR UNITARIO	VALOR TOTAL
01/07/2013	Saldo Incial							10	4,20	42,00
19/08/2013	Compra a Plastiagro Fact.No. 001-001-000050538	3	4,20	12,60			-	13	4,20	54,60
							TOTALES==========>	**13**	**4,20**	**54,60**

RIERA COMERCIO AGRÍCOLA

EXPRESADO EN DÓLARES USD$

K A R D E X

ARTICULO: Herboxone Super | **COD.REFERENCIA:** INV.0056

GRUPO: Herbicida | **PRESENTACIÓN:** Caneca (19 lts) | **EXISTENCIA MINIMA** 3 | **EXISTENCIA MÁXIMA** 10 | **TARIFA:** 0%

METODO DE VALORACIÓN: PROMEDIO

FECHA	DETALLE	ENTRADAS			SALIDAS			EXISTENCIA		
		CANTIDAD	VALOR UNITARIO	VALOR TOTAL	CANTIDAD	VALOR UNITARIO	VALOR TOTAL	CANTIDAD	VALOR UNITARIO	VALOR TOTAL
01/07/2013	Saldo Incial							2	30,56	61,12
05/08/2013	Compra a Plastiagro Fact.No. 001-001-000050597	1	30,56	30,56			-	3	30,56	91,68
							TOTALES==========>	**3**	**30,56**	**91,68**

RIERA COMERCIO AGRÍCOLA

EXPRESADO EN DÓLARES USD$

K A R D E X

ARTICULO: Neguvon polvo | **COD.REFERENCIA:** INV.0057

GRUPO: Antiparasitario (Interno Externo) | **PRESENTACIÓN:** 15 Gramos | **EXISTENCIA MINIMA** 10 | **EXISTENCIA MÁXIMA** 40 | **TARIFA:** 0%

METODO DE VALORACIÓN: PROMEDIO

FECHA	DETALLE	ENTRADAS			SALIDAS			EXISTENCIA		
		CANTIDAD	VALOR UNITARIO	VALOR TOTAL	CANTIDAD	VALOR UNITARIO	VALOR TOTAL	CANTIDAD	VALOR UNITARIO	VALOR TOTAL
01/07/2013	Saldo Incial							6	1,24	7,44
21/08/2013	Compra a Ecuaquimica Fact.No. 006-001-000190105	55	1,24	68,00			-	61	1,24	75,44
							TOTALES==========>	**61**	**1,24**	**75,44**

RIERA COMERCIO AGRÍCOLA

EXPRESADO EN DÓLARES USD$

K A R D E X

ARTICULO: Nuvan 100 EC | **COD.REFERENCIA:** INV.0058

GRUPO: Antiparasitario (Interno Externo) | **PRESENTACIÓN:** 100 cc. | **EXISTENCIA MINIMA** 5 | **EXISTENCIA MÁXIMA** 40 | **TARIFA:** 0%

METODO DE VALORACIÓN: PROMEDIO

FECHA	DETALLE	ENTRADAS			SALIDAS			EXISTENCIA		
		CANTIDAD	VALOR UNITARIO	VALOR TOTAL	CANTIDAD	VALOR UNITARIO	VALOR TOTAL	CANTIDAD	VALOR UNITARIO	VALOR TOTAL
01/07/2013	Saldo Incial							5	3,00	15,00
21/08/2013	Compra a Ecuaquimica Fact.No. 006-001-000190105	32	2,73	87,36	0	0,00	-	37	2,77	102,36
							TOTALES==========>	**37**	**2,77**	**102,36**

RIERA COMERCIO AGRÍCOLA

EXPRESADO EN DÓLARES USD$

K A R D E X

ARTICULO: Cuprofix | **COD.REFERENCIA:** INV.0059

GRUPO: Fungicida | **PRESENTACIÓN:** 500 Gramos | **EXISTENCIA MINIMA** 10 | **EXISTENCIA MÁXIMA** 25 | **TARIFA:** 0%

METODO DE VALORACIÓN: PROMEDIO

FECHA	DETALLE	ENTRADAS			SALIDAS			EXISTENCIA		
		CANTIDAD	VALOR UNITARIO	VALOR TOTAL	CANTIDAD	VALOR UNITARIO	VALOR TOTAL	CANTIDAD	VALOR UNITARIO	VALOR TOTAL
01/07/2013	Saldo Incial							8	3,44	27,52
21/08/2013	Compra a Ecuaquimica Fact.No. 006-001-000190106	15	3,44	51,60			-	23	3,44	79,12
06/09/2013	Venta Según Fact. No. 001-001-000055135			-	1	3,44	3,44	22	3,44	75,68
							TOTALES==========>	**22**	**3,44**	**75,68**

RIERA COMERCIO AGRÍCOLA

EXPRESADO EN DÓLARES USD$

K A R D E X

ARTICULO: Tordon 101						**COD.REFERENCIA:**	INV.0060
GRUPO: Herbicida	**PRESENTACIÓN:**	Litro	**EXISTENCIA MINIMA**	10	**EXISTENCIA MÁXIMA**	25	**TARIFA:** 0%

METODO DE VALORACIÓN: PROMEDIO

FECHA	DETALLE	ENTRADAS			SALIDAS			EXISTENCIA		
		CANTIDAD	VALOR UNITARIO	VALOR TOTAL	CANTIDAD	VALOR UNITARIO	VALOR TOTAL	CANTIDAD	VALOR UNITARIO	VALOR TOTAL
01/07/2013	Saldo Incial			-			-	5	11,80	59,00
26/08/2013	Compra a Farmagro S.A. Fact.No. 006-001-000022970	13	11,80	153,38			-	18	11,80	212,38
14/09/2013	Venta Según Fact. 001-001-000055160			-	3	11,80	35,40	15	11,80	176,98
14/09/2013	Venta Según Fact. 001-001-000055161			-	1	11,80	11,80	14	11,80	165,18
							TOTALES==========>	**14**	**11,80**	**165,18**

RIERA COMERCIO AGRÍCOLA

EXPRESADO EN DÓLARES USD$

K A R D E X

ARTICULO: Tordon 101						**COD.REFERENCIA:**	INV.0061
GRUPO : Herbicida	**PRESENTACIÓN:**	Galón	**EXISTENCIA MINIMA**	10	**EXISTENCIA MÁXIMA**	30	**TARIFA:** 0%

METODO DE VALORACIÓN: PROMEDIO

FECHA	DETALLE	ENTRADAS			SALIDAS			EXISTENCIA		
		CANTIDAD	VALOR UNITARIO	VALOR TOTAL	CANTIDAD	VALOR UNITARIO	VALOR TOTAL	CANTIDAD	VALOR UNITARIO	VALOR TOTAL
01/07/2013	Saldo Incial							17	51,00	867,00
24/07/2013	Venta Según Fact. No. 001-001-000055009			-	4	51,00	204,00	13	51,00	663,00
26/07/2013	Compra a Plastiagro Fact.No. 001-001-000049691	4	51,00	204,00				17	51,00	867,00
26/08/2013	Compra a Farmagro S.A. Fact.No. 006-001-000022970	16	45,52	728,33			-	33	48,34	1.595,33
							TOTALES==========>	**33**	**48,34**	**1.595,33**

RIERA COMERCIO AGRÍCOLA

EXPRESADO EN DÓLARES USD$

K A R D E X

ARTICULO: Oxicloruro de Cobre 50%						**COD.REFERENCIA:**	INV.0062
GRUPO : Fungicida	**PRESENTACIÓN:**	500 Gramos	**EXISTENCIA MINIMA**	10	**EXISTENCIA MÁXIMA**	55	**TARIFA:** 0%

METODO DE VALORACIÓN: PROMEDIO

FECHA	DETALLE	ENTRADAS			SALIDAS			EXISTENCIA		
		CANTIDAD	VALOR UNITARIO	VALOR TOTAL	CANTIDAD	VALOR UNITARIO	VALOR TOTAL	CANTIDAD	VALOR UNITARIO	VALOR TOTAL
01/07/2013	Saldo Incial							6	4,48	26,88
29/08/2013	Compra a Agrosad Cia. Ltda. Fact.No. 001-001-000043	60	4,48	268,80			-	66	4,48	295,68
08/09/2013	Venta Según Fact. No. 001-001-000055139			-	1	4,48	4,48	65	4,48	291,20
11/09/2013	Venta Según Fact. No. 001-001-000055148			-	2	4,48	8,96	63	4,48	282,24
25/09/2013	Venta Según Fact. No. 001-001-000055192			-	2	4,48	8,96	61	4,48	273,28
							TOTALES==========>	**61**	**4,48**	**273,28**

RIERA COMERCIO AGRÍCOLA

EXPRESADO EN DÓLARES USD$

K A R D E X

ARTICULO: Agrueso (25 Kilos)						**COD.REFERENCIA:**	INV.0063
GRUPO : Abono Orgánico	**PRESENTACIÓN:**	saco	**EXISTENCIA MINIMA**	10	**EXISTENCIA MÁXIMA**	40	**TARIFA:** 0%

METODO DE VALORACIÓN: PROMEDIO

FECHA	DETALLE	ENTRADAS			SALIDAS			EXISTENCIA		
		CANTIDAD	VALOR UNITARIO	VALOR TOTAL	CANTIDAD	VALOR UNITARIO	VALOR TOTAL	CANTIDAD	VALOR UNITARIO	VALOR TOTAL
01/07/2013	Saldo Incial							7	1,00	7,00
17/09/2013	Compra a Ivan Guzhnay Garzon Fact.No. 001-001-0000	40	1,00	40,00	0	0,00	-	47	1,00	47,00
							TOTALES==========>	**47**	**1,00**	**47,00**

RIERA COMERCIO AGRÍCOLA

EXPRESADO EN DÓLARES USD$

K A R D E X

ARTICULO: Klerat Pelllets						**COD.REFERENCIA:**	INV.0064
GRUPO : Raticida	**PRESENTACIÓN:**	50 Gramos	**EXISTENCIA MINIMA**	50	**EXISTENCIA MÁXIMA**	200	**TARIFA:** 0%

METODO DE VALORACIÓN: PROMEDIO

FECHA	DETALLE	ENTRADAS			SALIDAS			EXISTENCIA		
		CANTIDAD	VALOR UNITARIO	VALOR TOTAL	CANTIDAD	VALOR UNITARIO	VALOR TOTAL	CANTIDAD	VALOR UNITARIO	VALOR TOTAL
01/07/2013	Saldo Incial							97	1,06	102,82
05/07/2013	Venta Según Fact. No. 001-001-000054943			-	2	1,06	2,12	95	1,06	100,70
19/08/2013	Compra a Proquimsur Cia. Ltda Fact.No. 001-001-0016	125	1,06	132,75			-	220	1,06	233,45
25/08/2013	Compra a Proquimsur Cia. Ltda. Fact.No. 001-001-001	125	1,06	132,75			-	345	1,06	366,20
06/09/2013	Venta Según Fact. No. 001-001-000055127			-	2	1,06	2,12	343	1,06	364,08
06/09/2013	Venta Según Fact. No. 001-001-000055128			-	1	1,06	1,06	342	1,06	363,02
14/09/2013	Venta Según Fact. No. 001-001-000055157			-	1	1,06	1,06	341	1,06	361,95
16/09/2013	Venta Según Fact. No. 001-001-000055165			-	5	1,06	5,31	336	1,06	356,65
25/09/2013	Venta Según Fact. No. 001-001-000055193			-	1	1,06	1,06	335	1,06	355,59
							TOTALES==========>	**335**	**1,06**	**355,59**

RIERA COMERCIO AGRÍCOLA

EXPRESADO EN DÓLARES USD$

K A R D E X

ARTICULO: Fundas Tratadas 32x72x0,04 B/D PH						**COD.REFERENCIA:**	INV.0065
GRUPO : Plásticos y Articulos para Banano		**PRESENTACIÓN:**	100 Unds	**EXISTENCIA MINIMA**	50	**EXISTENCIA MÁXIMA**	150	**TARIFA:** 0%

METODO DE VALORACIÓN: PROMEDIO

FECHA	DETALLE	ENTRADAS			SALIDAS			EXISTENCIA		
		CANTIDAD	VALOR UNITARIO	VALOR TOTAL	CANTIDAD	VALOR UNITARIO	VALOR TOTAL	CANTIDAD	VALOR UNITARIO	VALOR TOTAL
01/07/2013	Saldo Incial							196	7,60	1.489,60
06/07/2013	Venta Según Fact. No. 001-001-000054944			-	1	7,60	7,60	195	7,60	1.482,00
07/07/2013	Venta Según Fact. No. 001-001-000054949			-	1	7,60	7,60	194	7,60	1.474,40
10/07/2013	Venta Según Fact. No. 001-001-000054957			-	10	7,60	76,00	184	7,60	1.398,40
27/07/2013	Venta Según Fact. No. 001-001-000055016			-	1	7,60	7,60	183	7,60	1.390,80
05/08/2013	Venta Según Fact. No. 001-001-000055041			-	3	7,60	22,80	180	7,60	1.368,00
13/08/2013	Venta Según Fact. No. 001-001-000055060			-	3	7,60	22,80	177	7,60	1.345,20
01/09/2013	Venta Según Fact. No. 001-001-000055109			-	1	7,60	7,60	176	7,60	1.337,60
01/09/2013	Venta Según Fact. No. 001-001-000055111			-	3	7,60	22,80	173	7,60	1.314,80
03/09/2013	Venta Según Fact. No. 001-001-000055116			-	1	7,60	7,60	172	7,60	1.307,20
22/09/2013	Venta Según Fact. No. 001-001-000055182			-	1	7,60	7,60	171	7,60	1.299,60
25/09/2013	Venta Según Fact. No. 001-001-000055194			-	4	7,60	30,40	167	7,60	1.269,20
							TOTALES==========>	**167**	**7,60**	**1.269,20**

RIERA COMERCIO AGRÍCOLA

EXPRESADO EN DÓLARES USD$

K A R D E X

ARTICULO: Figer A						**COD.REFERENCIA:**	INV.0066
GRUPO : Fijador	**PRESENTACIÓN:**	Litro	**EXISTENCIA MINIMA**	15	**EXISTENCIA MÁXIMA**	40	**TARIFA:** 0%

METODO DE VALORACIÓN: PROMEDIO

FECHA	DETALLE	ENTRADAS			SALIDAS			EXISTENCIA		
		CANTIDAD	VALOR UNITARIO	VALOR TOTAL	CANTIDAD	VALOR UNITARIO	VALOR TOTAL	CANTIDAD	VALOR UNITARIO	VALOR TOTAL
01/07/2013	Saldo Incial							38	2,55	96,90
02/07/2013	Venta Según Fact. No.001-001-000054924			-	1	2,55	2,55	37	2,55	94,35
27/07/2013	Venta Según Fact. No.001-001-000055014			-	1	2,55	2,55	36	2,55	91,80
08/09/2013	Venta Según Fact. No.001-001-000055139			-	1	2,55	2,55	35	2,55	89,25
							TOTALES==========>	**35**	**2,55**	**89,25**

RIERA COMERCIO AGRÍCOLA

EXPRESADO EN DÓLARES USD$

K A R D E X

ARTICULO: Figer A | **COD.REFERENCIA:** INV.0066

GRUPO : Fijador | **PRESENTACIÓN:** Litro | **EXISTENCIA MINIMA** 15 | **EXISTENCIA MÁXIMA** 40 | **TARIFA:** 0%

METODO DE VALORACIÓN: PROMEDIO

FECHA	DETALLE	ENTRADAS			SALIDAS			EXISTENCIA		
		CANTIDAD	VALOR UNITARIO	VALOR TOTAL	CANTIDAD	VALOR UNITARIO	VALOR TOTAL	CANTIDAD	VALOR UNITARIO	VALOR TOTAL
01/07/2013	Saldo Incial							38	2,55	96,90
02/07/2013	Venta Según Fact. No.001-001-000054924			-	1	2,55	2,55	37	2,55	94,35
27/07/2013	Venta Según Fact. No.001-001-000055014			-	1	2,55	2,55	36	2,55	91,80
08/09/2013	Venta Según Fact. No.001-001-000055139			-	1	2,55	2,55	35	2,55	89,25
							TOTALES==========>	**35**	**2,55**	**89,25**

RIERA COMERCIO AGRÍCOLA

EXPRESADO EN DÓLARES USD$

K A R D E X

ARTICULO: Hachero | **COD.REFERENCIA:** INV.0067

GRUPO : Fungicida | **PRESENTACIÓN:** 250 cc | **EXISTENCIA MINIMA** 5 | **EXISTENCIA MÁXIMA** 30 | **TARIFA:** 0%

METODO DE VALORACIÓN: PROMEDIO

FECHA	DETALLE	ENTRADAS			SALIDAS			EXISTENCIA		
		CANTIDAD	VALOR UNITARIO	VALOR TOTAL	CANTIDAD	VALOR UNITARIO	VALOR TOTAL	CANTIDAD	VALOR UNITARIO	VALOR TOTAL
01/07/2013	Saldo Incial							32	7,65	244,80
02/07/2013	Venta Según Fact. No.001-001-000054928			-	1	7,65	7,65	31	7,65	237,15
07/07/2013	Venta Según Fact. No.001-001-000054950			-	3	7,65	22,95	28	7,65	214,20
							TOTALES==========>	**28**	**7,65**	**214,20**

RIERA COMERCIO AGRÍCOLA

EXPRESADO EN DÓLARES USD$

K A R D E X

ARTICULO: Pañuelos 32x10x0,001 | **COD.REFERENCIA:** INV.0068

GRUPO: Plásticos y Articulos para Banano | **PRESENTACIÓN:** 200 unds | **EXISTENCIA MINIMA** 50 | **EXISTENCIA MÁXIMA** 150 | **TARIFA:** 0%

METODO DE VALORACIÓN: PROMEDIO

FECHA	DETALLE	ENTRADAS			SALIDAS			EXISTENCIA		
		CANTIDAD	VALOR UNITARIO	VALOR TOTAL	CANTIDAD	VALOR UNITARIO	VALOR TOTAL	CANTIDAD	VALOR UNITARIO	VALOR TOTAL
01/07/2013	Saldo Incial							165	2,13	351,45
02/07/2013	Venta Según Fact. No. 001-001-000054930			-	5	2,13	10,65	160	2,13	340,80
15/09/2013	Venta Según Fact. No. 001-001-000055163			-	6	2,13	12,78	154	2,13	328,02
							TOTALES==========>	**154**	**2,13**	**328,02**

RIERA COMERCIO AGRÍCOLA

EXPRESADO EN DÓLARES USD$

K A R D E X

ARTICULO: Herboxone Super | **COD.REFERENCIA:** INV.0069

GRUPO : Herbicida | **PRESENTACIÓN:** Litro | **EXISTENCIA MINIMA** 15 | **EXISTENCIA MÁXIMA** 60 | **TARIFA:** 0%

METODO DE VALORACIÓN: PROMEDIO

FECHA	DETALLE	ENTRADAS			SALIDAS			EXISTENCIA		
		CANTIDAD	VALOR UNITARIO	VALOR TOTAL	CANTIDAD	VALOR UNITARIO	VALOR TOTAL	CANTIDAD	VALOR UNITARIO	VALOR TOTAL
01/07/2013	Saldo Incial			-			-	37	3,98	147,26
03/07/2013	Venta Según Fact. No. 001-001-000054932			-	1	3,98	3,98	36	3,98	143,28
11/07/2013	Compra a Plastiagro Fact.No. 001-001-000049234	24	3,98	95,52			-	60	3,98	238,80
12/07/2013	Venta Según Fact. No. 001-001-000054962			-	2	3,98	7,96	58	3,98	230,84
12/07/2013	Venta Según Fact. No. 001-001-000055010				1	3,98	3,98	57	3,98	226,86
20/07/2013	Compra a Plastiagro Fact.No. 001-001-000049572	24	3,98	95,52			-	81	3,98	322,38
20/07/2013	Venta Según Fact. No. 001-001-000054988			-	1	3,98	3,98	80	3,98	318,40
24/07/2013	Venta Según Fact. No. 001-001-000055007			-	1	3,98	3,98	79	3,98	314,42
27/07/2013	Venta Según Fact. No. 001-001-000055015				2	4,25	8,51	77	3,92	301,93
27/07/2013	Venta Según Fact. No. 001-001-000055019			-	3	3,92	11,76	74	3,92	290,17
30/07/2013	Venta Según Fact. No. 001-001-000055025			-	1	3,98	3,98	73	4,25	310,44
03/08/2013	Venta Según Fact. No. 001-001-000055033			-	2	3,92	7,84	71	3,98	282,33
21/08/2013	Venta Según Fact. No. 001-001-000055083			-	1	3,98	3,98	70	3,98	278,35
06/09/2013	Venta Según Fact. No. 001-001-000055131			-	4	3,98	15,91	66	3,98	262,45
06/09/2013	Venta Según Fact. No. 001-001-000055132			-	4	3,98	15,91	62	3,98	246,54
18/09/2013	Venta Según Fact. No. 001-001-000055167			-	1	3,98	3,98	61	3,98	242,56
29/09/2013	Venta Según Fact. No. 001-001-000055200			-	2	3,98	7,95	59	3,98	234,61
							TOTALES==========>	**59**	**3,98**	**234,61**

RIERA COMERCIO AGRÍCOLA

EXPRESADO EN DÓLARES USD$

K A R D E X

ARTICULO: Glifocor | **COD.REFERENCIA:** INV.0070

GRUPO : Herbicida | **PRESENTACIÓN:** Litro | **EXISTENCIA MINIMA** 10 | **EXISTENCIA MÁXIMA** 50 | **TARIFA:** 0%

METODO DE VALORACIÓN: PROMEDIO

FECHA	DETALLE	ENTRADAS			SALIDAS			EXISTENCIA		
		CANTIDAD	VALOR UNITARIO	VALOR TOTAL	CANTIDAD	VALOR UNITARIO	VALOR TOTAL	CANTIDAD	VALOR UNITARIO	VALOR TOTAL
01/07/2013	Saldo Incial			-			-	29	5,53	160,37
06/07/2013	Venta Según Fact. No. 001-001-000054945			-	1	5,53	5,53	28	5,53	154,84
06/07/2013	Venta Según Fact. No. 001-001-000054946				1	5,53	5,53	27	5,53	149,31
08/07/2013	Venta Según Fact. No. 001-001-000054954				1	5,53	5,53	26	5,53	143,78
08/07/2013	Venta Según Fact. No. 001-001-000054955				1	5,53	5,53	25	5,53	138,25
14/07/2013	Venta Según Fact. No. 001-001-000054972			-	1	5,53	5,53	24	5,53	132,72
21/07/2013	Venta Según Fact. No. 001-001-000054990			-	1	5,53	5,53	23	5,53	127,19
05/08/2013	Venta Según Fact. No. 001-001-000055039			-	2	5,53	11,06	21	5,53	116,13
06/08/2013	Venta Según Fact. No. 001-001-000055046			-	1	5,53	5,53	20	5,53	110,60
18/08/2013	Venta Según Fact. No. 001-001-000055076			-	1	5,53	5,53	19	5,53	105,07
19/08/2013	Venta Según Fact. No. 001-001-000055080			-	1	5,53	5,53	18	5,53	99,54
25/08/2013	Venta Según Fact. No. 001-001-000055089			-	1	5,53	5,53	17	5,53	94,01
30/08/2013	Venta Según Fact. No. 001-001-000055099			-	1	5,53	5,53	16	5,53	88,48
31/08/2013	Venta Según Fact. No. 001-001-000055103			-	1	5,53	5,53	15	5,53	82,95
							TOTALES==========>	**15**	**5,53**	**82,95**

RIERA COMERCIO AGRÍCOLA

EXPRESADO EN DÓLARES USD$

K A R D E X

ARTICULO: Linuron 48% SC | **COD.REFERENCIA:** INV.0071

GRUPO : Herbicida | **PRESENTACIÓN:** Litro | **EXISTENCIA MINIMA** 5 | **EXISTENCIA MÁXIMA** 15 | **TARIFA:** 0%

METODO DE VALORACIÓN: PROMEDIO

FECHA	DETALLE	ENTRADAS			SALIDAS			EXISTENCIA		
		CANTIDAD	VALOR UNITARIO	VALOR TOTAL	CANTIDAD	VALOR UNITARIO	VALOR TOTAL	CANTIDAD	VALOR UNITARIO	VALOR TOTAL
01/07/2013	Saldo Incial			-			-	9	11,50	103,50
07/07/2013	Venta Según Fact. No. 001-001-000054948			-	1	11,50	11,50	8	11,50	92,00
							TOTALES==========>	**8**	**11,50**	**92,00**

RIERA COMERCIO AGRÍCOLA

EXPRESADO EN DÓLARES USD$

K A R D E X

ARTICULO: Calci Boro | **COD.REFERENCIA:** INV.0072

GRUPO : Abono Foliar | **PRESENTACIÓN:** Litro | **EXISTENCIA MINIMA** 5 | **EXISTENCIA MÁXIMA** 20 | **TARIFA:** 0%

METODO DE VALORACIÓN: PROMEDIO

FECHA	DETALLE	ENTRADAS			SALIDAS			EXISTENCIA		
		CANTIDAD	VALOR UNITARIO	VALOR TOTAL	CANTIDAD	VALOR UNITARIO	VALOR TOTAL	CANTIDAD	VALOR UNITARIO	VALOR TOTAL
01/07/2013	Saldo Incial			-			-	10	5,95	59,50
07/07/2013	Venta Según Fact. No. 001-001-000054950			-	3	5,95	17,85	7	5,95	41,65
							TOTALES==========>	**7**	**5,95**	**41,65**

RIERA COMERCIO AGRÍCOLA

EXPRESADO EN DÓLARES USD$

K A R D E X

ARTICULO: Cintas-Edad | **COD.REFERENCIA:** INV.0073

GRUPO : Plásticos y Articulos para Banano | **PRESENTACIÓN:** Rollos | **EXISTENCIA MINIMA** 30 | **EXISTENCIA MÁXIMA** 200 | **TARIFA:** 0%

METODO DE VALORACIÓN: PROMEDIO

FECHA	DETALLE	ENTRADAS			SALIDAS			EXISTENCIA		
		CANTIDAD	VALOR UNITARIO	VALOR TOTAL	CANTIDAD	VALOR UNITARIO	VALOR TOTAL	CANTIDAD	VALOR UNITARIO	VALOR TOTAL
01/07/2013	Saldo Incial			-			-	127	1,95	247,65
08/07/2013	Venta Según Fact. No. 001-001-000054951			-	12	1,95	23,40	115	1,95	224,25
14/08/2013	Venta Según Fact. No. 001-001-000055063			-	1	1,95	1,95	114	1,95	222,30
31/08/2013	Venta Según Fact. No. 001-001-000055100			-	4	1,95	7,80	110	1,95	214,50
04/09/2013	Venta Según Fact. No. 001-001-000055119			-	1	1,95	1,95	109	1,95	212,55
21/09/2013	Venta Según Fact. No. 001-001-000055178			-	6	1,95	11,70	103	1,95	200,85
23/09/2013	Venta Según Fact. No. 001-001-000055187			-	13	1,95	25,35	90	1,95	175,50
							TOTALES==========>	**90**	**1,95**	**175,50**

RIERA COMERCIO AGRÍCOLA

EXPRESADO EN DÓLARES USD$

K A R D E X

ARTICULO: Glifocor							**COD.REFERENCIA:**		INV.0074
GRUPO: Herbicida	UNIDAD	**PRESENTACIÓN:**	Caneca	**EXISTENCIA MINIMA**	5	**EXISTENCIA MÁXIMA**	15	**TARIFA:** 0%	
METODO DE VALORACIÓN:	PROMEDIO								

FECHA	DETALLE	ENTRADAS			SALIDAS			EXISTENCIA		
		CANTIDAD	VALOR UNITARIO	VALOR TOTAL	CANTIDAD	VALOR UNITARIO	VALOR TOTAL	CANTIDAD	VALOR UNITARIO	VALOR TOTAL
01/07/2013	Saldo Incial			-			-	8	81,50	652,00
13/07/2013	Venta Según Fact. No. 001-001-000054966			-	1	81,50	81,50	7	81,50	570,50
							TOTALES==========>	**7**	**81,50**	**570,50**

RIERA COMERCIO AGRÍCOLA

EXPRESADO EN DÓLARES USD$

K A R D E X

ARTICULO: Novatec							**COD.REFERENCIA:**		INV.0075
GRUPO: Fertilizante		**PRESENTACIÓN:**	Libras	**EXISTENCIA MINIMA**	30	**EXISTENCIA MÁXIMA**	60	**TARIFA:** 0%	
METODO DE VALORACIÓN:	PROMEDIO								

FECHA	DETALLE	ENTRADAS			SALIDAS			EXISTENCIA		
		CANTIDAD	VALOR UNITARIO	VALOR TOTAL	CANTIDAD	VALOR UNITARIO	VALOR TOTAL	CANTIDAD	VALOR UNITARIO	VALOR TOTAL
01/07/2013	Saldo Incial			-			-	58	0,85	49,30
17/07/2013	Venta Según Fact. No. 001-001-000054977			-	4	0,85	3,40	54	0,85	45,90
17/07/2013	Venta Según Fact. No. 001-001-000054978			-	10	0,85	8,50	44	0,85	37,40
17/07/2013	Venta Según Fact. No. 001-001-000054986			-	2	0,85	1,70	42	0,85	35,70
22/07/2013	Venta Según Fact. No. 001-001-000054997			-	5	0,85	4,25	37	0,85	31,45
22/07/2013	Venta Según Fact. No. 001-001-000055001			-	10	0,85	8,50	27	0,85	22,95
							TOTALES==========>	**27**	**0,85**	**22,95**

RIERA COMERCIO AGRÍCOLA

EXPRESADO EN DÓLARES USD$

K A R D E X

ARTICULO: Grazon							**COD.REFERENCIA:**		INV.0076
GRUPO: Herbicida	UNIDAD	**PRESENTACIÓN:**	250 CC	**EXISTENCIA MINIMA**	10	**EXISTENCIA MÁXIMA**	25	**TARIFA:** 0%	
METODO DE VALORACIÓN:	PROMEDIO								

FECHA	DETALLE	ENTRADAS			SALIDAS			EXISTENCIA		
		CANTIDAD	VALOR UNITARIO	VALOR TOTAL	CANTIDAD	VALOR UNITARIO	VALOR TOTAL	CANTIDAD	VALOR UNITARIO	VALOR TOTAL
01/07/2013	Saldo Incial			-			-	25	11,90	297,50
20/07/2013	Venta Según Fact. No. 001-001-000054983				1	11,90	11,90	24	11,90	285,60
23/07/2013	Venta Según Fact. No. 001-001-000055003				1	11,90	11,90	23	11,90	273,70
26/08/2013	Venta Según Fact. No. 001-001-000055093			-	1	11,90	11,90	22	11,90	261,80
							TOTALES==========>	**22**	**11,90**	**261,80**

RIERA COMERCIO AGRÍCOLA

EXPRESADO EN DÓLARES USD$

K A R D E X

ARTICULO: Semilla Rabano							**COD.REFERENCIA:**		INV.0077
GRUPO: Semillas	UNIDAD	**PRESENTACIÓN:**	Sobre 20 Gramos	**EXISTENCIA MINIMA**	30	**EXISTENCIA MÁXIMA**	60	**TARIFA:** 0%	
METODO DE VALORACIÓN:	PROMEDIO								

FECHA	DETALLE	ENTRADAS			SALIDAS			EXISTENCIA		
		CANTIDAD	VALOR UNITARIO	VALOR TOTAL	CANTIDAD	VALOR UNITARIO	VALOR TOTAL	CANTIDAD	VALOR UNITARIO	VALOR TOTAL
01/07/2013	Saldo Incial			-			-	23	0,43	9,89
21/07/2013	Venta Según Fact. No. 001-001-000054991				1,00	0,43	0,43	22	0,43	9,46
							TOTALES==========>	**22**	**0,43**	**9,46**

RIERA COMERCIO AGRÍCOLA

EXPRESADO EN DÓLARES USD$

K A R D E X

ARTICULO: Semilla Cebolla Blanca							**COD.REFERENCIA:**		INV.0078
GRUPO: Semillas	UNIDAD	**PRESENTACIÓN:**	Sobre 20 Gramos	**EXISTENCIA MINIMA**	30	**EXISTENCIA MÁXIMA**	60	**TARIFA:** 0%	
METODO DE VALORACIÓN:	PROMEDIO								

FECHA	DETALLE	ENTRADAS			SALIDAS			EXISTENCIA		
		CANTIDAD	VALOR UNITARIO	VALOR TOTAL	CANTIDAD	VALOR UNITARIO	VALOR TOTAL	CANTIDAD	VALOR UNITARIO	VALOR TOTAL
01/07/2013	Saldo Incial			-			-	17	1,28	21,76
21/07/2013	Venta Según Fact. No. 001-001-000054991				1,00	1,28	1,28	16	1,28	20,48
							TOTALES==========>	**16**	**1,28**	**20,48**

RIERA COMERCIO AGRÍCOLA

EXPRESADO EN DÓLARES USD$

K A R D E X

ARTICULO: Semilla Pimiento						**COD.REFERENCIA:**		INV.0079
GRUPO: Semillas	UNIDAD	**PRESENTACIÓN:**	Sobre 20 Gramos	**EXISTENCIA MINIMA**	30	**EXISTENCIA MÁXIMA**	60	**TARIFA:** 0%

METODO DE VALORACIÓN: PROMEDIO

FECHA	DETALLE	ENTRADAS			SALIDAS			EXISTENCIA		
		CANTIDAD	VALOR UNITARIO	VALOR TOTAL	CANTIDAD	VALOR UNITARIO	VALOR TOTAL	CANTIDAD	VALOR UNITARIO	VALOR TOTAL
01/07/2013	Saldo Incial			-			-	31	0,85	26,35
21/07/2013	Venta Según Fact. No. 001-001-000054991				1,00	0,85	0,85	30	0,85	25,50
						TOTALES==========>		**30**	**0,85**	**25,50**

RIERA COMERCIO AGRÍCOLA

EXPRESADO EN DÓLARES USD$

K A R D E X

ARTICULO: Kocide 2000						**COD.REFERENCIA:**		INV.0080
GRUPO: Fungicida		**PRESENTACIÓN:**	500 Gramos	**EXISTENCIA MINIMA**	5	**EXISTENCIA MÁXIMA**	25	**TARIFA:** 0%

METODO DE VALORACIÓN: PROMEDIO

FECHA	DETALLE	ENTRADAS			SALIDAS			EXISTENCIA		
		CANTIDAD	VALOR UNITARIO	VALOR TOTAL	CANTIDAD	VALOR UNITARIO	VALOR TOTAL	CANTIDAD	VALOR UNITARIO	VALOR TOTAL
01/07/2013	Saldo Incial							18	4,67	84,06
23/07/2013	Venta Según Fact. No. 001-001-000055004			-	7	4,67	32,69	11	4,67	51,37
						TOTALES==========>		**11**	**4,67**	**51,37**

RIERA COMERCIO AGRÍCOLA

EXPRESADO EN DÓLARES USD$

K A R D E X

ARTICULO: Crisquat						**COD.REFERENCIA:**		INV.0081
GRUPO: Herbicida		**PRESENTACIÓN:**	Litro	**EXISTENCIA MINIMA**	15	**EXISTENCIA MÁXIMA**	25	**TARIFA:** 0%

METODO DE VALORACIÓN: PROMEDIO

FECHA	DETALLE	ENTRADAS			SALIDAS			EXISTENCIA		
		CANTIDAD	VALOR UNITARIO	VALOR TOTAL	CANTIDAD	VALOR UNITARIO	VALOR TOTAL	CANTIDAD	VALOR UNITARIO	VALOR TOTAL
01/07/2013	Saldo Incial							16	4,25	68,00
24/07/2013	Venta Según Fact. No. 001-001-000055006			-	1	4,25	4,25	15	4,25	63,75
						TOTALES==========>		**15**	**4,25**	**63,75**

RIERA COMERCIO AGRÍCOLA

EXPRESADO EN DÓLARES USD$

K A R D E X

ARTICULO: Amina 720						**COD.REFERENCIA:**		INV.0082
GRUPO: Herbicida		**PRESENTACIÓN:**	Caneca (20 Lts)	**EXISTENCIA MINIMA**	5	**EXISTENCIA MÁXIMA**	15	**TARIFA:** 0%

METODO DE VALORACIÓN: PROMEDIO

FECHA	DETALLE	ENTRADAS			SALIDAS			EXISTENCIA		
		CANTIDAD	VALOR UNITARIO	VALOR TOTAL	CANTIDAD	VALOR UNITARIO	VALOR TOTAL	CANTIDAD	VALOR UNITARIO	VALOR TOTAL
01/07/2013	Saldo Incial			-			-	15	74,20	1.113,00
25/07/2013	Venta Según Fact. No. 001-001-000055012			-	2	74,20	148,40	13	74,20	964,60
11/08/2013	Venta Según Fact. No. 001-001-000055055			-	1	74,20	74,20	12	74,20	890,40
31/08/2013	Venta Según Fact. No. 001-001-000055101			-	1	74,20	74,20	11	74,20	816,20
						TOTALES==========>		**11**	**74,20**	**816,20**

RIERA COMERCIO AGRÍCOLA

EXPRESADO EN DÓLARES USD$

K A R D E X

ARTICULO: Diuron 80 wp						**COD.REFERENCIA:**	INV.0084
	PRESENTACIÓN:	Litro	**EXISTENCIA MINIMA**	10	**EXISTENCIA MÁXIMA**	25	**TARIFA:** 0%

METODO DE VALORACIÓN: PROMEDIO

FECHA	DETALLE	ENTRADAS			SALIDAS			EXISTENCIA		
		CANTIDAD	VALOR UNITARIO	VALOR TOTAL	CANTIDAD	VALOR UNITARIO	VALOR TOTAL	CANTIDAD	VALOR UNITARIO	VALOR TOTAL
01/07/2013	Saldo Incial							25	11,00	275,00
30/07/2013	Venta Según Fact. No. 001-001-000055026			-	5	11,00	55,00	20	11,00	220,00
						TOTALES==========>		**20**	**11,00**	**220,00**

RIERA COMERCIO AGRÍCOLA

EXPRESADO EN DÓLARES USD$

K A R D E X

ARTICULO: Ecobonanza						**COD.REFERENCIA:**	INV.0085
GRUPO: Abono	**PRESENTACIÓN:**	25 kilos	**EXISTENCIA MINIMA**	30	**EXISTENCIA MÁXIMA**	100	**TARIFA:** 0%

METODO DE VALORACIÓN: PROMEDIO

FECHA	DETALLE	ENTRADAS			SALIDAS			EXISTENCIA		
		CANTIDAD	VALOR UNITARIO	VALOR TOTAL	CANTIDAD	VALOR UNITARIO	VALOR TOTAL	CANTIDAD	VALOR UNITARIO	VALOR TOTAL
01/07/2013	Saldo Incial							141	4,00	564,00
03/08/2013	Venta Según Fact. No. 001-001-000055035			-	4	4,00	16,00	137	4,00	548,00
11/09/2013	Venta Según Fact. No. 001-001-000055151			-	25	4,00	100,00	112	4,00	448,00
11/09/2013	Venta Según Fact. No. 001-001-000055152			-	50	4,00	200,00	62	4,00	248,00
						TOTALES==========>		**62**	**4,00**	**248,00**

RIERA COMERCIO AGRÍCOLA

EXPRESADO EN DÓLARES USD$

K A R D E X

ARTICULO: Gastoxin						**COD.REFERENCIA:**	INV.0086
GRUPO : Insecticida	**PRESENTACIÓN:**	Sobres	**EXISTENCIA MINIMA**	10	**EXISTENCIA MÁXIMA**	40	**TARIFA:** 0%

METODO DE VALORACIÓN: PROMEDIO

FECHA	DETALLE	ENTRADAS			SALIDAS			EXISTENCIA		
		CANTIDAD	VALOR UNITARIO	VALOR TOTAL	CANTIDAD	VALOR UNITARIO	VALOR TOTAL	CANTIDAD	VALOR UNITARIO	VALOR TOTAL
01/07/2013	Saldo Incial							35	0,85	29,75
05/08/2013	Venta Según Fact. No. 001-001-000055043			-	9	0,85	7,65	26	0,85	22,10
06/09/2013	Venta Según Fact. No. 001-001-000055128			-	3	0,85	2,55	23	0,85	19,55
						TOTALES==========>		**23**	**0,85**	**19,55**

RIERA COMERCIO AGRÍCOLA

EXPRESADO EN DÓLARES USD$

K A R D E X

ARTICULO: Fijaroel						**COD.REFERENCIA:**	INV.0087
GRUPO : Fijador	**PRESENTACIÓN:**	Litro	**EXISTENCIA MINIMA**	10	**EXISTENCIA MÁXIMA**	40	**TARIFA:** 0%

METODO DE VALORACIÓN: PROMEDIO

FECHA	DETALLE	ENTRADAS			SALIDAS			EXISTENCIA		
		CANTIDAD	VALOR UNITARIO	VALOR TOTAL	CANTIDAD	VALOR UNITARIO	VALOR TOTAL	CANTIDAD	VALOR UNITARIO	VALOR TOTAL
01/07/2013	Saldo Incial							25	2,55	63,75
08/08/2013	Venta Según Fact. No. 001-001-000055048			-	1	2,55	2,55	24	2,55	61,20
28/09/2013	Venta Según Fact. No. 001-001-000055198			-	1	2,55	2,55	23	2,55	58,65
						TOTALES==========>		**23**	**2,55**	**58,65**

RIERA COMERCIO AGRÍCOLA

EXPRESADO EN DÓLARES USD$

K A R D E X

ARTICULO: Emulad - S						**COD.REFERENCIA:**	INV.0088	
GRUPO: Emulsificante		**PRESENTACIÓN:**	Litro	**EXISTENCIA MINIMA**	5	**EXISTENCIA MÁXIMA**	25	**TARIFA:** 0%

METODO DE VALORACIÓN: PROMEDIO

FECHA	DETALLE	ENTRADAS			SALIDAS			EXISTENCIA		
		CANTIDAD	VALOR UNITARIO	VALOR TOTAL	CANTIDAD	VALOR UNITARIO	VALOR TOTAL	CANTIDAD	VALOR UNITARIO	VALOR TOTAL
01/07/2013	Saldo Incial							13	9,78	127,14
09/08/2013	Venta Según Fact. No. 001-001-000055053			-	1	9,78	9,78	12	9,78	117,36
31/08/2013	Venta Según Fact. No. 001-001-000055104			-	2	9,78	19,56	10	9,78	97,80
						TOTALES==========>		**10**	**9,78**	**97,80**

RIERA COMERCIO AGRÍCOLA

EXPRESADO EN DÓLARES USD$

K A R D E X

ARTICULO: Raizal						**COD.REFERENCIA:**	INV.0089	
GRUPO: Estimulante		**PRESENTACIÓN:**	Kilo	**EXISTENCIA MINIMA**	5	**EXISTENCIA MÁXIMA**	50	**TARIFA:** 0%

METODO DE VALORACIÓN: PROMEDIO

FECHA	DETALLE	ENTRADAS			SALIDAS			EXISTENCIA		
		CANTIDAD	VALOR UNITARIO	VALOR TOTAL	CANTIDAD	VALOR UNITARIO	VALOR TOTAL	CANTIDAD	VALOR UNITARIO	VALOR TOTAL
01/07/2013	Saldo Incial							51	5,53	282,03
16/08/2013	Venta Según Fact. No. 001-001-000055070			-	3	5,53	16,59	48	5,53	265,44
						TOTALES==========>		**48**	**5,53**	**265,44**

RIERA COMERCIO AGRÍCOLA

EXPRESADO EN DÓLARES USD$

K A R D E X

ARTICULO: Sulfato de Aluminio						**COD.REFERENCIA:**	INV.0090	
GRUPO: Fertilizante		**PRESENTACIÓN:**	Libra	**EXISTENCIA MINIMA**	330	**EXISTENCIA MÁXIMA**	1100	**TARIFA:** 0%

METODO DE VALORACIÓN: PROMEDIO

FECHA	DETALLE	ENTRADAS			SALIDAS			EXISTENCIA		
		CANTIDAD	VALOR UNITARIO	VALOR TOTAL	CANTIDAD	VALOR UNITARIO	VALOR TOTAL	CANTIDAD	VALOR UNITARIO	VALOR TOTAL
01/07/2013	Saldo Incial							108	0,43	46,44
16/08/2013	Venta Según Fact. No. 001-001-000055073				15	0,43	6,45	93	0,43	39,99
						TOTALES==========>		**93**	**0,43**	**39,99**

RIERA COMERCIO AGRÍCOLA

EXPRESADO EN DÓLARES USD$

K A R D E X

ARTICULO: Cipermetrina 25%						**COD.REFERENCIA:**	INV.0091	
GRUPO: Insecticida		**PRESENTACIÓN:**	50 cc	**EXISTENCIA MINIMA**	10	**EXISTENCIA MÁXIMA**	25	**TARIFA:** 0%

METODO DE VALORACIÓN: PROMEDIO

FECHA	DETALLE	ENTRADAS			SALIDAS			EXISTENCIA		
		CANTIDAD	VALOR UNITARIO	VALOR TOTAL	CANTIDAD	VALOR UNITARIO	VALOR TOTAL	CANTIDAD	VALOR UNITARIO	VALOR TOTAL
01/07/2013	Saldo Incial							29	5,95	172,55
20/08/2013	Venta Según Fact. No. 001-001-000055081				6	5,95	35,70	23	5,95	136,85
						TOTALES==========>		**23**	**5,95**	**136,85**

RIERA COMERCIO AGRÍCOLA

EXPRESADO EN DÓLARES USD$

K A R D E X

ARTICULO: Torby						**COD.REFERENCIA:**	INV.0092	
GRUPO: Insecticida		**PRESENTACIÓN:**	500 cc.	**EXISTENCIA MINIMA**	5	**EXISTENCIA MÁXIMA**	10	**TARIFA:** 0%

METODO DE VALORACIÓN: PROMEDIO

FECHA	DETALLE	ENTRADAS			SALIDAS			EXISTENCIA		
		CANTIDAD	VALOR UNITARIO	VALOR TOTAL	CANTIDAD	VALOR UNITARIO	VALOR TOTAL	CANTIDAD	VALOR UNITARIO	VALOR TOTAL
01/07/2013	Saldo Incial							15	1,70	25,50
25/08/2013	Venta Según Fact. No. 001-001-000055090				1	1,70	1,70	14	1,70	23,80
						TOTALES==========>		**14**	**1,70**	**23,80**

RIERA COMERCIO AGRÍCOLA

EXPRESADO EN DÓLARES USD$

K A R D E X

ARTICULO: Menorel Super | **COD.REFERENCIA:** INV.0093

GRUPO: Fertilizante | **PRESENTACIÓN:** Kilo | **EXISTENCIA MINIMA** 5 | **EXISTENCIA MÁXIMA** 25 | **TARIFA:** 0%

METODO DE VALORACIÓN: PROMEDIO

FECHA	DETALLE	ENTRADAS			SALIDAS			EXISTENCIA		
		CANTIDAD	VALOR UNITARIO	VALOR TOTAL	CANTIDAD	VALOR UNITARIO	VALOR TOTAL	CANTIDAD	VALOR UNITARIO	VALOR TOTAL
01/07/2013	Saldo Incial							45	3,40	153,00
31/08/2013	Venta Según Fact. No. 001-001-000055101				1	3,40	3,40	44	3,40	149,60
06/09/2013	Venta Según Fact. No. 001-001-000055130				1	3,40	3,40	43	3,40	146,20
11/09/2013	Venta Según Fact. No. 001-001-000055148			-	1	3,40	3,40	42	3,40	142,80
25/09/2013	Venta Según Fact. No. 001-001-000055192			-	1	3,40	3,40	41	3,40	139,40
28/09/2013	Venta Según Fact. No. 001-001-000055198				2	3,40	6,80	39	3,40	132,60
							TOTALES==========>	**39**	**3,40**	**132,60**

RIERA COMERCIO AGRÍCOLA

EXPRESADO EN DÓLARES USD$

K A R D E X

ARTICULO: Dragon | **COD.REFERENCIA:** INV.0094

GRUPO: Insecticida | **PRESENTACIÓN:** Litro | **EXISTENCIA MINIMA** 5 | **EXISTENCIA MÁXIMA** 20 | **TARIFA:** 0%

METODO DE VALORACIÓN: PROMEDIO

FECHA	DETALLE	ENTRADAS			SALIDAS			EXISTENCIA		
		CANTIDAD	VALOR UNITARIO	VALOR TOTAL	CANTIDAD	VALOR UNITARIO	VALOR TOTAL	CANTIDAD	VALOR UNITARIO	VALOR TOTAL
01/07/2013	Saldo Incial							15	3,66	54,90
06/09/2013	Venta Según Fact. 001-001-000055128				1	3,66	3,66	14	3,66	51,24
							TOTALES==========>	**14**	**3,66**	**51,24**

RIERA COMERCIO AGRÍCOLA

EXPRESADO EN DÓLARES USD$

K A R D E X

ARTICULO: Herbax-3 | **COD.REFERENCIA:** INV.0095

GRUPO: Herbicida | **PRESENTACIÓN:** Litro | **EXISTENCIA MINIMA** 15 | **EXISTENCIA MÁXIMA** 50 | **TARIFA:** 0%

METODO DE VALORACIÓN: PROMEDIO

FECHA	DETALLE	ENTRADAS			SALIDAS			EXISTENCIA		
		CANTIDAD	VALOR UNITARIO	VALOR TOTAL	CANTIDAD	VALOR UNITARIO	VALOR TOTAL	CANTIDAD	VALOR UNITARIO	VALOR TOTAL
01/07/2013	Saldo Incial							17	5,10	86,70
09/09/2013	Venta Según Fact. 001-001-000055143			-	2	5,10	10,20	15	5,10	76,50
12/09/2013	Venta Según Fact. 001-001-000055150			-	4	5,10	20,40	11	5,10	56,10
							TOTALES==========>	**11**	**5,10**	**56,10**

RIERA COMERCIO AGRíCOLA

EXPRESADO EN DÓLARES USD$

K A R D E X

ARTICULO: Raticida | **COD.REFERENCIA:** INV.0096

GRUPO: Raticida | **PRESENTACIÓN:** Unidad | **EXISTENCIA MINIMA** 5 | **EXISTENCIA MÁXIMA** 20 | **TARIFA:** 0%

METODO DE VALORACIÓN: PROMEDIO

FECHA	DETALLE	ENTRADAS			SALIDAS			EXISTENCIA		
		CANTIDAD	VALOR UNITARIO	VALOR TOTAL	CANTIDAD	VALOR UNITARIO	VALOR TOTAL	CANTIDAD	VALOR UNITARIO	VALOR TOTAL
01/07/2013	Saldo Incial							16	3,85	61,60
25/09/2013	Venta Según Fact. 001-001-000055193			-	1	3,85	3,85	15	3,85	57,75
							TOTALES==========>	**15**	**3,85**	**57,75**

RIERA COMERCIO AGRÍCOLA

EXPRESADO EN DÓLARES USD$

K A R D E X

ARTICULO: Tuerca de Acople (Husqvarna) | **COD.REFERENCIA:** INV.0097

GRUPO: Varios y Herramientas Agrícolas | **PRESENTACIÓN:** Unidad | **EXISTENCIA MINIMA** 10 | **EXISTENCIA MÁXIMA** 90 | **TARIFA:** 0%

METODO DE VALORACIÓN: PROMEDIO

FECHA	DETALLE	ENTRADAS			SALIDAS			EXISTENCIA		
		CANTIDAD	VALOR UNITARIO	VALOR TOTAL	CANTIDAD	VALOR UNITARIO	VALOR TOTAL	CANTIDAD	VALOR UNITARIO	VALOR TOTAL
01/07/2013	Saldo Inicial							15	0,90	13,50
13/07/2013	Compra a Plasticaucho Fact.No. 001-001-000001237	100	0,90	90,00				115	0,90	103,50
31/07/2013	Venta Según Fact. No. 001-001-000055029			-	20	0,90	18,00	95	0,90	85,50
							TOTALES==========>	**95**	**0,90**	**85,50**

RIERA COMERCIO AGRÍCOLA

EXPRESADO EN DÓLARES USD$

K A R D E X

ARTICULO: Anillo Pequeño — **COD.REFERENCIA:** INV.0098

GRUPO: Varios y Herramientas Agrícolas — **PRESENTACIÓN:** Unidad — **EXISTENCIA MINIMA** 5 — **EXISTENCIA MÁXIMA** 25 — **TARIFA:** 0%

METODO DE VALORACIÓN: PROMEDIO

FECHA	DETALLE	ENTRADAS			SALIDAS			EXISTENCIA		
		CANTIDAD	VALOR UNITARIO	VALOR TOTAL	CANTIDAD	VALOR UNITARIO	VALOR TOTAL	CANTIDAD	VALOR UNITARIO	VALOR TOTAL
01/07/2013	Saldo Inicial							8	18,00	144,00
13/07/2013	Compra a Plasticaucho Fact.No. 001-001-000001237	10	18,00	180,00	0	0,00	-	18	18,00	324,00
							TOTALES==========>	**18**	**18,00**	**324,00**

RIERA COMERCIO AGRÍCOLA

EXPRESADO EN DÓLARES USD$

K A R D E X

ARTICULO: Bomba Fumigar Marca: Martel — **COD.REFERENCIA:** INV.0099

GRUPO: Varios y Herramientas Agrícolas — **PRESENTACIÓN:** Unidad — **EXISTENCIA MINIMA** 3 — **EXISTENCIA MÁXIMA** 10 — **TARIFA:** 0%

METODO DE VALORACIÓN: PROMEDIO

FECHA	DETALLE	ENTRADAS			SALIDAS			EXISTENCIA		
		CANTIDAD	VALOR UNITARIO	VALOR TOTAL	CANTIDAD	VALOR UNITARIO	VALOR TOTAL	CANTIDAD	VALOR UNITARIO	VALOR TOTAL
01/07/2013	Saldo Inicial							4	18,00	72,00
12/08/2013	Compra a Ferrasuri Cia. Ltda. Fact.No. 001-001-00000	6	18,85	113,10	0	0,00	-	10	18,51	185,10
							TOTALES==========>	**10**	**18,51**	**185,10**

RIERA COMERCIO AGRÍCOLA

EXPRESADO EN DÓLARES USD$

K A R D E X

ARTICULO: Bomba Fumigar Marca: Century Sprayer Capacidad: (20 Litros) — **COD.REFERENCIA:** INV.0100

GRUPO: Varios y Herramientas Agrícolas — **PRESENTACIÓN:** Unidad — **EXISTENCIA MINIMA** 15 — **EXISTENCIA MÁXIMA** 25 — **TARIFA:** 0%

METODO DE VALORACIÓN: PROMEDIO

FECHA	DETALLE	ENTRADAS			SALIDAS			EXISTENCIA		
		CANTIDAD	VALOR UNITARIO	VALOR TOTAL	CANTIDAD	VALOR UNITARIO	VALOR TOTAL	CANTIDAD	VALOR UNITARIO	VALOR TOTAL
01/07/2013	Saldo Inicial							35	21,25	743,75
02/07/2013	Venta Según Fact. No. 001-001-000054926			-	1	21,25	21,25	34	21,25	722,50
08/07/2013	Venta Según Fact. No. 001-001-000054954				1	21,25	21,25	33	21,25	701,25
29/07/2013	Venta Según Fact. No. 001-001-000055022			-	1	21,25	21,25	32	21,25	680,00
30/07/2013	Venta Según Fact. No. 001-001-000055023			-	1	21,25	21,25	31	21,25	658,75
14/08/2013	Venta Según Fact. No. 001-001-000055063			-	1	21,25	21,25	30	21,25	637,50
							TOTALES==========>	**30**	**21,25**	**637,50**

NOTA: Se ha considerado una muestra de 100 item, debido a que en total existen 150 Kárdex.

ANEXO No.09

REGISTRO UNICO DE CONTRIBUYENTE

SRi
...le hace bien al país!

REGISTRO UNICO DE CONTRIBUYENTES
PERSONAS NATURALES

NUMERO RUC: 0701941098001

APELLIDOS Y NOMBRES: RIERA MOLINA ENRIQUE FERNANDO

NOMBRE COMERCIAL: RIERA COMERCIO AGRICOLA

CLASE CONTRIBUYENTE: OTROS **OBLIGADO LLEVAR CONTABILIDAD:** SI

CALIFICACIÓN ARTESANAL: **NUMERO:**

FEC. NACIMIENTO:	05/08/1965	**FEC. ACTUALIZACION:**	18/01/2006
FEC. INICIO ACTIVIDADES:	28/12/1999	**FEC. SUSPENSION DEFINITIVA:**	
FEC. INSCRIPCION:	28/12/1999	**FEC. REINICIO ACTIVIDADES:**	

ACTIVIDAD ECONOMICA PRINCIPAL:

VENTA AL POR MENOR DE ABONOS.

DOMICILIO TRIBUTARIO:

Provincia: EL ORO Cantón: PASAJE Parroquia: OCHOA LEON (MATRIZ) Calle: SAN MARTIN Número: 612 Intersección: JUAN MONTALVO Referencia: A CINCUENTA METROS DEL MERCADO CENTRAL Teléfono: 2915393

DOMICILIO ESPECIAL:

OBLIGACIONES TRIBUTARIAS:

* ANEXO DE COMPRAS Y RETENCIONES EN LA FUENTE POR OTROS CONCEPTOS
* ANEXO RELACION DEPENDENCIA
* DECLARACIÓN DE RETENCIONES EN LA FUENTE
* DECLARACIÓN MENSUAL DE IVA
* IMPUESTO A LA PROPIEDAD DE VEHÍCULOS MOTORIZADOS

 # DE ESTABLECIMIENTOS REGISTRADOS: del 001 al 001 **ABIERTOS:** 1

JURISDICCION: \ REGIONAL EL ORO\ EL ORO **CERRADOS:** 0

SERVICIO DE RENTAS INTERNAS

FIRMA DEL CONTRIBUYENTE

SERVICIO DE RENTAS INTERNAS

Usuario: AEGR160608 **Lugar de emisión:** MACHALA/AV. 25 DE JUNIO, **Fecha y hora:** 02/09/2011 10:44:49

SRi
...le hace bien al país!

REGISTRO UNICO DE CONTRIBUYENTES
PERSONAS NATURALES

NUMERO RUC: 0701941098001

APELLIDOS Y NOMBRES: RIERA MOLINA ENRIQUE FERNANDO

ESTABLECIMIENTOS REGISTRADOS:

No. ESTABLECIMIENTO: 001 **ESTADO** ABIERTO MATRIZ **FEC. INICIO ACT.** 28/12/1999

NOMBRE COMERCIAL: RIERA COMERCIO AGRICOLA **FEC. CIERRE:**

FEC. REINICIO:

ACTIVIDADES ECONÓMICAS:

VENTA AL POR MENOR DE ABONOS.

DIRECCIÓN ESTABLECIMIENTO:

Provincia: EL ORO Cantón: PASAJE Parroquia: OCHOA LEON (MATRIZ) Calle: SAN MARTIN Número: 612 Intersección: JUAN MONTALVO Referencia: A CINCUENTA METROS DEL MERCADO CENTRAL Oficina: P.B. Telefono Domicilio: 2915393 Email: libeneira@hotmail.com

FIRMA DEL CONTRIBUYENTE

SERVICIO DE RENTAS INTERNAS

Usuario: AEGR160608 **Lugar de emisión:** MACHALA/AV. 25 DE JUNIO, **Fecha y hora:** 02/09/2011 10:44:49

ANEXO No.10

UNIVERSIDAD NACIONAL DE LOJA

CARRERA DE CONTABILIDAD Y AUDITORIA

MODALIDAD DE ESTUDIO A DISTANCIA

“APLICACIÓN DE CONTABILIDAD COMERCIAL EN LA EMPRESA “RIERA COMERCIO AGRÌCOLA” DE LA CIUDAD DE PASAJE PROVINCIA DE EL ORO, PERÌODO COMPRENDIDO JULIO – SEPTIEMBRE DEL 2013”

Proyecto de tesis, previo a optar el grado de Ingeniera en Contabilidad y Auditoría, CPA.

ASPIRANTE:

ELISA MARIANELA SARMIENTO RIVAS

Loja – Ecuador

2013

a. TEMA

"Aplicación de contabilidad comercial en la empresa "Riera Comercio Agrícola" de la ciudad de Pasaje provincia de El Oro, período comprendido Julio – Septiembre del 2013"

b. PROBLEMÁTICA

En Ecuador el crecimiento económico ha ido de la mano con el incremento de las actividades comerciales, hoy en día con la apertura del intercambio que se genera a nivel mundial, esta actividad adquiere cada vez mayor importancia, ya que el comercio justo y libre es una herramienta esencial para la generación de importantes plazas de empleo por ende contribuye al bienestar económico del país.

En cuanto a la contribución de impuestos, el comercio también está a la vanguardia; es el sector que más contribuye a las cuentas fiscales y si se consideran únicamente los impuestos internos (sin aranceles), es la segunda actividad con mayor importancia, superada apenas por la industria manufacturera.

La Provincia de El Oro, en los últimos años ha experimentado un acelerado desarrollo en el ámbito económico, caracterizándose por su producción agrícola, que la ubica como la capital bananera del mundo, paralelamente con un alto desarrollo agro-comercial.

En el marco de este contexto, las empresas y el sector de la producción, deben interactuar para mejorar su productividad y garantizar la competitividad en el mercado local e internacional. Para esto es necesario tener el conocimiento global de lo que implica tener una empresa y/o negocio, de cómo funciona, y como saber llevar el control y

los registros contables ya que esto permite al empresario tomar mejores decisiones, anticiparse a situaciones difíciles, o poder prever grandes oportunidades.

En tal virtud se considera fundamental que en toda empresa dedicada a cualquier actividad económica se aplique la “contabilidad” ya que representa un testimonio continuo de la vida mercantil de todo negocio; y al hacer uso de los registros contables, se analiza e interpreta el presente y se proyecta el futuro de la misma.

La contabilidad no se considera una disciplina aislada muy por el contrario, esta en constante movimiento y en relación con otras técnicas, la contabilidad se alimenta de los diferentes cambios que requiere el mundo de los negocios como son la globalización y la competitividad.

Riera Comercio Agrícola, de propiedad del Ingeniero Enrique Fernando Riera Molina, ubicado en las calles San Martin 612 y Juan Montalvo de la Ciudad de Pasaje es una empresa que inició sus actividades el 28 de Diciembre de 1999 con R.U.C. Nº 0701941098001; en la actualidad cuenta con un capital de USD 62.000,00; teniendo como actividad económica principal la venta al por menor de abonos abasteciendo al mercado local y parroquias mas cercanas a esta ciudad.

Como complemento a la provisión de insumos de alta calidad, ofrece asesoría técnica sobre soluciones integrales para mejorar la calidad de los procesos de producción.

De la entrevista realizada al propietario del negocio, se conoce notables aspectos económicos entre los cuales tenemos: que el rubro de ventas es de hasta USD$ 9.000,00 y el de compras superan los USD $ 15.000 mensuales, por sus costos y gastos como producto de la actividad

comercial y por contar con un activo representativo está obligado a llevar contabilidad.

La empresa se encuentra bajo la dirección administrativa de su propietario el Ingeniero Enrique Fernando Riera Molina que se encarga del control de la misma para llevar a buen término sus actividades comerciales.

Cuenta con un empleado que es el encargado del almacenamiento y entrega de los distintos insumos y productos destinados para la venta, y en ocasiones se encarga de la atención al público, y una Contadora externa que se encarga exclusivamente de efectuar las declaraciones de impuestos tributarios mensuales.

De acuerdo a las diferentes visitas al establecimiento se ha podido observar que Riera Comercio Agrícola, por tener capital propio y de acuerdo a lo establecido por el Servicio de Rentas internas se encuentra obligada a llevar contabilidad, sin embargo existen notables falencias contables.

Entre las cuales se puede citar las siguientes:

- Ineficiente aplicación del reglamento de facturación, al emitir los Comprobantes de venta y retención, ocasionando la anulación de mismos; y continuos llamados de atención por parte de los clientes.

- Inexistencia de un control de inventario de los insumos destinados para la venta, lo que imposibilita determinar la inversión realizada, causando compras innecesarias.

- Inexistencia de depreciaciones de activos fijos, desconociendo el valor real de los activos de la empresa.
-
- Falta de control de un proceso contable especifico, no permite realizar el control de ingresos y gastos de las operaciones diarias de las actividades de la empresa causando en ella perdidas.

- No se realizan los roles de pagos al empleado, lo que no permite contar con estos documentos de control interno, ocasionando incorrecta deducción de estos gastos.

- Deficiente organización en los archivos de los documentos contables, lo que impide mantener un apropiado control de todas las transacciones que se ejecutan en la empresa.

En el marco de este contexto se procede a determinar que el problema de mayor relevancia para esta investigación es: **"La inexistencia de un Sistema de Contabilidad Comercial, en la empresa Riera Comercio Agrícola de la ciudad de Pasaje provincia de El Oro, no permite conocer la real situación económica durante el periodo de Julio-Septiembre del 2013, por consiguiente limita a su propietario orientarse sobre el curso que sigue su negocio."**

c. JUSTIFICACIÓN

La formación académica y profesional de calidad es la misión fundamental de la Universidad Nacional de Loja, esto se resume en la preparación que reciben sus estudiantes en las aulas.

En la elaboración y presentación del presente proyecto investigativo se complementa la enseñanza, ya que a través de la práctica profesional se contribuye al desarrollo del sector comercial en nuestro país. Permitiendo de esta manera contribuir en otros ámbitos.

Poner en práctica los conocimientos adquiridos como estudiante de la carrera de Contabilidad y Auditoría los mismos que aplicaré en la Empresa Riera Comercio Agrícola de la ciudad de Pasaje provincia de El Oro y de esta manera se cumple con los requisitos establecidos en el Reglamento de Régimen Académico de la Universidad previo a la obtención del grado de Ingeniera en Contabilidad y Auditoría, Contador Público Auditor.

La aplicación de contabilidad comercial en la empresa Riera Comercio Agrícola de la ciudad de Pasaje provincia de El Oro , es fundamental, ya que esta permitirá conocer con exactitud la situación financiera de la misma, además servirá para otros fines tales como obtener información necesaria y correcta para cumplir con los requisitos del pago de sus impuestos, ayudar a planificar el mejoramiento de la productividad del negocio, tener mayor conocimiento sobre la gestión empresarial y la rentabilidad, de acuerdo a los beneficios obtenidos por la comercialización de sus insumos.

Contribuir con las presentes y futuras generaciones empresariales, para que apliquen correctamente la contabilidad comercial y de esta manera conocer la estabilidad y solvencia de sus negocios que permita una correcta toma de decisiones.

d. OBJETIVOS

OBJETIVO GENERAL

Aplicar un sistema de contabilidad comercial que permita registrar de forma clara, ordenada y metódica las operaciones económicas que se realizan en la empresa.

OBJETIVOS ESPECÍFICOS

- Realizar el inventario inicial de los bienes que posee la empresa.
- Elaborar el Plan y Manual de cuentas acorde a la actividad comercial, de tal manera que faciliten el registro de las transacciones durante el proceso contable.
- Diseñar los registros y formatos auxiliares que faciliten registrar las operaciones económicas que se realizan a diario en la empresa y que sirvan de soporte en el proceso contable.
- Ejecutar el proceso contable, desde el Estado de Situación Inicial, hasta la obtención de los Estados Financieros que determinen la situación financiera del negocio.

e. MARCO TEÓRICO

CONTABILIDAD

Es la ciencia, el arte y la técnica que permite el análisis, registro, control, e interpretación de las transacciones que se realizan en una empresa con el objeto de conocer su situación económica y financiera al término de un ejercicio económico o periodo contable.

Todo empresario necesita conocer, de alguna manera, cómo va la marcha de su negocio. Una empresa puede mover cada día gran cantidad de dinero, y realizar multitud de operaciones que deben ser registradas. Lógicamente, este registro no puede hacerse de cualquier manera, es necesaria la correcta aplicación de contabilidad que permita el registro de las operaciones financieras de forma clara, ordenada y metódica para que posteriormente, el empresario o cualquier otra persona, pueda consultarlo sin problemas.

IMPORTANCIA

La contabilidad, es un elemento importante en toda empresa o negocio, por cuanto permite conocer la realidad económica y financiera. Y de esta manera administrar correctamente el efectivo, inventarios, cuentas por cobrar y por pagar, los pasivos, los costos, gastos y los ingresos.

Es decir tener un conocimiento global del negocio, de cómo funciona, y facilita al empresario tomar mejores decisiones, anticiparse a situaciones difíciles, o poder prever grandes oportunidades que de otra manera no se podrá aprovechar.

La contabilidad, es sin duda la mejor herramienta que se puede tener para conocer a fondo una empresa o negocio.

OBJETIVOS

La contabilidad proporciona información de hechos económicos, financieros y sociales suscitados en una empresa u organización; de forma continua, ordenada y sistemática, sobre la marcha y/o desenvolvimiento de la misma.

Tiene como objeto proporcionar los siguientes informes:

a. Obtener en cualquier momento información ordenada y sistemática sobre el movimiento económico y financiero del negocio.
b. Establecer en términos monetarios, la información histórica o predictiva, la cuantía de los bienes, deudas y el patrimonio que dispone la empresa.
c. Registrar en forma clara y precisa, todas las operaciones de ingresos y egresos.
d. Proporcionar, en cualquier momento, una imagen clara de la situación financiera del negocio.
e. Prever con anticipación las probabilidades futuras del negocio.
f. Determinar las utilidades o pérdidas obtenidas al finalizar el ciclo económico
g. Servir como comprobante fidedigno, ante terceras personas de todos aquellos actos de carácter jurídico en que la contabilidad puede tener fuerza probatoria conforme a Ley.
h. Proporcionar oportunamente información en términos de unidades monetarias, referidas a la situación de las cuentas que hayan tenido movimiento hasta la fecha de emisión.

i. Suministrar información requerida para las operaciones de planeación, evaluación y control, salvaguardar los activos de la institución y comunicarse con las partes interesadas y ajenas a la empresa.
j. Participar en la toma de decisiones estratégicas, tácticas y operacionales, y ayudar a coordinar los efectos en toda la organización.

NORMAS INTERNACIONALES DE CONTABILIDAD (NIC)

Las NIC, son un conjunto de normas o leyes contables de alta calidad, que establecen la información que deben presentarse en los estados financieros y la forma en que esa información debe aparecer en dichos estados.

A continuación se puntualiza unas de las principales normas:

NIC 1. PRESENTACIÓN DE LOS ESTADOS FINANCIEROS

Establece estructura y los requisitos principales para la presentación de los estados financieros, de igual forma fija los requisitos mínimos sobre su contenido.

Para ello fija las bases para la presentación de los estados financieros con el objeto de asegurar que los mismos sean comparables, ya sea con los estados financieros de la misma empresa de ejercicios anteriores, como

con los de otras empresas diferentes, con domicilio social en cualquier país.

NIC 2. INVENTARIOS

Explica el tratamiento que se le debe dar a las existencias, la cantidad de coste que será reconocido como activo y el tratamiento hasta que los correspondientes ingresos ordinarios sean reconocidos.

Permite dar las pautas para determinar ese coste, así como para el posterior reconocimiento como un gasto del ejercicio.

NIC7 ESTADOS DE FLUJO DE EFECTIVO

Esta Norma tiene como objeto exigir a las entidades que suministren información acerca de los movimientos históricos en el efectivo y los equivalentes al efectivo a través de la presentación de un estado de flujos de efectivo, clasificados según procedan de actividades de explotación, de inversión y de financiación.

NIC 16 PROPIEDAD, PLANTA Y EQUIPO

Establece el tratamiento para la contabilización de propiedad, planta y equipo, sirve para que los usuarios de los Estados Financieros, puedan conocer la inversión que se ha hecho, así como los cambios que se han presentado por deterioro, obsolescencia, desapropiación o por un intercambio.

NIC 19 BENEFICIOS A LOS EMPLEADOS

Comprenden todos los tipos de retribuciones que la entidad proporciona a los trabajadores a cambio de sus servicios. Esta Norma prescribe el tratamiento contable y la revelación de información financiera respecto de los beneficios.

Se clasifica en dos sectores:

CONTABILIDAD PÚBLICA

Se aplica en los organismos estatales como son Gobierno Central, municipios y demás entidades del estado, la misma que permite tomar decisiones en materia tributaria, presupuestaria, administrativa, económica y financiera.

CONTABILIDAD PRIVADA

Esta contabilidad, clasifica, codifica, registra y analiza todas las operaciones económicas de las personas naturales o jurídicas, y con la información financiera que proporciona permite tomar conocimiento y decisiones administrativas, financieras, económicas, legales, laborales o tributarias.

La contabilidad privada, a la vez se divide en:

- Contabilidad por sectores productivos.
- Contabilidad por Sujeto

CONTABILIDAD POR SECTORES PRODUCTIVOS

CONTABILIDAD COMERCIAL

Es aplicada en empresas o negocios que compran mercadería, agregan un porcentaje que les permita solventar sus costos de administración y ventas, además obtener una utilidad.

CONTABILIDAD INDUSTRIAL O DE COSTOS

Se utiliza en las empresas de transformación (fábricas), tiene como objetivo el registro de todas las etapas de transformación de la materia prima, dentro de un proceso de fabricación, con la finalidad de conocer los resultados de los costos de producción o los costos de los productos fabricados y luego determinar el precio de venta de la mercadería.

CONTABILIDAD DE SERVICIOS

Tiene por objetivo los registros de operaciones de los gastos que se incurren para la prestación de un servicio, y su consiguiente utilidad que genera.

La contabilidad de Servicios, se ha desarrollado por especialidades, así tenemos:

CONTABILIDAD BANCARIA

Se aplica en las entidades financieras para registrar los depósitos, en cuentas corrientes y de ahorro, liquidación de intereses, comisiones, cartas de crédito, remesas, giros que realizan los clientes.

CONTABILIDAD DE COOPERATIVAS

Permite controlar las actividades que se realizan para satisfacer a sus asociados sin fines de lucro, en el tipo de cooperativa que se encuentren ubicada, ya sea productiva, transporte, educación, salud etc.

Se basa en el principio de ayuda mutua, para la consecución de los objetivos generales del conjunto de los miembros y mejorar las condiciones de todos los socios también.

CONTABILIDAD HOTELERA

Es la contabilidad que se relacionada con el turismo, por lo que registra y controla las operaciones de este empresas**.**

CONTABILIDAD AGROPECUARIA

Registra todas las operaciones que el agricultor realiza para el cultivo de la tierra o para la ganadería, con la finalidad de obtener los costos de producción y determinar así los precios de la distribución o venta; conocer los resultados de las operaciones de comercialización.

CONTABILIDAD POR SUJETO

CONTABILIDAD INDIVIDUAL

Significa cuando la empresa es unipersonal y tiene un solo representante, quien es el beneficiario con las ganancias y responsables por las pérdidas que se obtiene. Su organización y resultado depende de una sola persona.

CONTABILIDAD COLECTIVA

Cuando los propietarios de la empresa se encuentran constituido por varias personas, llamados socios, quienes se benefician con las utilidades y responden por las pérdidas.

CONTABILIDAD DE SOCIEDAD

Cuando la Empresa lo conforma, más de dos personas llamados accionistas, quienes se benefician con las utilidades y responden por las pérdidas. La contabilidad de sociedades forma una parte fundamental dentro del sistema social en un país.

CONTABILIDAD COMPUTARIZADA

En la actualidad el desarrollo tecnológico ha permitido que la contabilidad se lleve en forma computarizada, por la ventaja de rapidez del proceso, minimización de errores significativos y proporcionar información financiera y contable en forma actualizada.

SISTEMA DE REGISTRO Y CONTROL DE MERCADERÍAS

Mercadería, nombre de cuenta contable que se asigna al conjunto de bienes que tiene la empresa destinados para la venta, que pueden ser fabricados por la misma cuando es una empresa industrial o comprados cuando es una empresa comercial.

Por lo tanto, es necesario que en toda empresa exista un adecuado control de estos bienes que se constituyen en el objeto principal del negocio.

SISTEMA DE CONTROL

Los sistemas de control de la cuenta Mercaderías son:

- Sistemas Cuenta Múltiple o de Inventario Periódico

- Sistema de inventario Permanente o Inventario Perpetuo

Estos sistemas de control se aplican de conformidad con las disposiciones de la Ley de Régimen Tributario Interno.

SISTEMA DE CUENTA MÚLTIPLE O INVENTARIO PERIÓDICO.

Denominado también Sistema de Inventario periódico, consiste en controlar el movimiento de la cuenta Mercaderías en varias y múltiples cuentas, además se requiere la elaboración de inventarios periódicos o extracontables que se obtienen mediante la constatación física de la mercadería que existe en la empresa en un momento determinado.

El Inventario Final Extracontable se realiza contando, pesando, midiendo y valorando el costo de las mercaderías o artículos destinados para la venta.

SISTEMA DE INVENTARIO PERMANENTE O INVENTARIO PERPETUO.

Permite un control constante de los inventarios, al llevar el registro de cada unidad que ingresa y sale del inventario. Este control se lleva mediante **tarjetas llamada Kardex**, en donde se lleva el registro de cada unidad, su valor de compra, la fecha de adquisición, el valor de la salida de cada unidad y la fecha en que se retira del inventario. De esta forma, en todo momento se puede conocer el saldo exacto de los inventarios y el valor del costo de venta.

Además del control permanente de los inventarios, este sistema permite la determinación del costo al momento de hacer la venta, debido a que en cada salida de un producto, es registra su cantidad y costo.

TARJETA KARDEX

Es un documento, tarjeta o registro utilizado para mantener el control de la bodega, cuando se utiliza el método de permanencia en inventarios con este registro podemos controlar las entradas y salidas de las mercaderías y conocer las existencias de las mercaderías a precio de costo.

El control interno sobre los inventarios es importante, ya que los inventarios son el aparato circulatorio de una empresa de comercialización.

RIERA COMERCIO AGRÍCOLA

TARJETA DE CONTROL KÁRDEX

PERIODO: 1 DE JULIO AL 31 DE SEPTIEMBRE DEL 2013

Expresado en USD $

Artículo…… Existencia máxima……

Unidad de medida……. Existencia mínima……

Método……..

FECHA	DETALLE	ENTRADAS			SALIDAS			SALDOS		
		CANT.	V.UNIT.	V.TOTAL	CANT.	V.UNIT,	V.TOTAL	CANT.	V.UNIT.	V.TOTAL

VALUACIÓN DE LOS INVENTARIOS EN EL SISTEMA PERMANENTE.

La valuación de los inventarios y la determinación del costo de venta por el sistema permanente, tiene el inconveniente con los valores de las mercancías, puesto que éstas se adquieren en fechas diferentes con precios diferentes, por lo que es imposible tener una homogeneidad en los valores de las mercancías compradas.

Para sortear este problema, la valuación de los inventarios se realiza mediante diferentes métodos que buscan determinar el costo de la forma más real, dependiendo del tipo de empresa. Entre los métodos de valuación tenemos:

Método Promedio Ponderado

Método FIFO o PEPS (primeras que entran primeras que salen)

MÉTODO PROMEDIO PONDERADO

Este método permite determinar el costo promedio de los artículos o mercadería, sumando los valores existentes en el inventario inicial con los valores de las nuevas compras, para luego dividirlo entre el número de unidades existentes en el inventario incluyendo tanto los inicialmente existentes, como los de la nueva compra. Sirve de base para determinar el costo de venta así como el inventario al final del periodo.

MÉTODO FIFO O PEPS

Este método consiste básicamente en darle salida del inventario a aquellos artículos que se adquirieron primero, por lo que en los inventarios quedarán aquellos productos comprados más recientemente.

Tomando como referencia las NIC 2 (valoración de las existencias), en el numeral 27 tenemos la siguiente definición:

> *"La fórmula FIFO, asume que los productos en inventarios comprados o producidos antes, serán vendidos en primer lugar y, consecuentemente, que los productos que queden en la existencia final serán los producidos o comprados más recientemente. Si se utiliza el método o fórmula del costo promedio ponderado, el costo de cada unidad de producto se determinará a partir del promedio ponderado del costo de los artículos similares, poseídos al principio del periodo, y del costo de los mismos artículos comprados o producidos durante el periodo. El promedio puede calcularse periódicamente o después de recibir cada envío adicional, dependiendo de las circunstancias de la entidad"*[7]

Por lo antes expuesto, se ha definido aplicar este sistema de control de inventario para mantener un adecuado registro de la mercadería que ingresa en la empresa Riera Comercio Agrícola, valorándolos las salidas según el precio de las unidades que ingresaron. De este modo las existencias salen del negocio valoradas en el mismo orden en que entraron.

PLAN DE CUENTAS

En toda empresa de cualquier índole es necesario e importante que al iniciar su contabilidad deben contar con un plan y manual de cuentas acorde con la actividad a la que se dedica, por la facilidad que prestan para una buena aplicación de los registros contables.

---

[7] Normas Internacionales de Contabilidad (NIC) (en línea), disponible en: http://www.normasinternacionalesdecontabilidad.es/nic/nic.htm [consulta 03-11-2012].

MANUAL DE CUENTAS

Es un instrumento que explica detalladamente el concepto y significado de cada cuenta, los motivos de sus débitos y de sus créditos, qué representa su saldo, y otros datos que sirvan para enriquecer el funcionamiento del sistema de información contable del ente.

CICLO O PROCESO CONTABLE

El ciclo contable es el proceso ordenado y sistemático de los diferentes registros contables, inicia con el análisis y verificación de la documentación fuente y el registro de las transacciones en los libros contables hasta la preparación de los estados financieros que servirán de base a los diferentes usuarios para la toma de decisiones.

Es necesario señalar que el proceso contable tiene como finalidad básica, suministrar información para analizarla e interpretarla. Y esto se consigue a través del registro y procesamiento de todas las operaciones que se realizan en una empresa. Siendo necesario seguir una serie de pasos íntimamente relacionado unos con otros, los cuales deben guardar una secuencia lógica.

ORGANIZADOR PROCESO CONTABLE

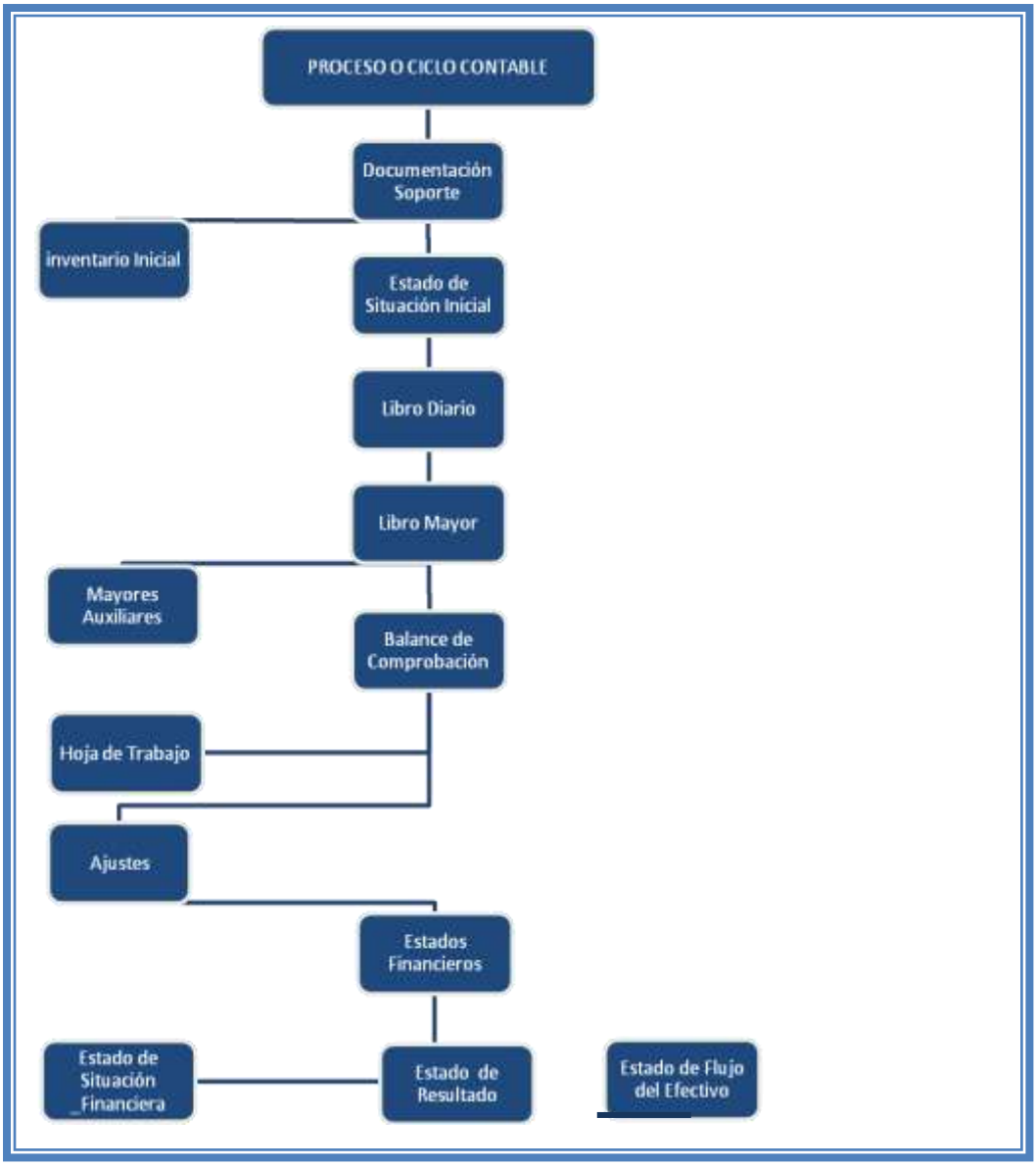

DOCUMENTACIÓN SOPORTE

Los documentos soporte, son la fuente u origen de los registros contables, respaldan todas y cada una de las transacciones que se realizan en la empresa y durante las auditorías se constituyen en pruebas de cada transacción que se produjo.

La finalidad de esta exigencia es el asegurar una adecuada y veras relación entre el resultado obtenido al final de un ejercicio económico y los movimientos realizados durante el mismo.

FACTURA

La factura es comprobante de venta que sustenta la transferencia de un bien o la prestación de un servicio.

Es utilizada cuando la transacción se realiza con personas jurídicas o con personas naturales que tengan derecho al uso del crédito tributario del IVA: y, en operaciones de exportación.

Al momento de su emisión obligatoriamente se debe identificar al comprador con su nombre o razón social y su RUC; además, debe constar el desglose del IVA.

Las facturas sustentan crédito tributario del IVA, Costos y gastos para efectos del impuesto a la renta.

De acuerdo al reglamento de facturación, están obligado obligados a emitir facturas todas las personas que ejerzan actividad económica excepto las instituciones del estado de servicio administrativo.

"RIERA"
Comercio Agrícola
Enrique Fernando Riera Molina
San Martín 612 y Juan Montalvo - Telf.: 2915-393
PASAJE - EL ORO - ECUADOR
OBLIGADO A LLEVAR CONTABILIDAD
R.U.C.: 0701941098001
FACTURA
Serie 001-001-00 0055029
AUT. SRI.: 1112818907
SEÑORES:
DIRECCIÓN:
TELÉFONO:
R.U.C./C.I.:
GUIA DE REMISIÓN:
DIA
MES
AÑO
LUGAR
CANT.
DESCRIPCION
PRECIO UNITARIO
PRECIO TOTAL
SON
dólares.
SUB-TOTAL $
DESCUENTO $
I.V.A. 0% $
I.V.A. 12% $
TOTAL A COBRAR $
Recibí Conforme
Entregué Conforme
CAÑRCA 30 DE MAYO DE 2014
ORIGINAL: CLIENTE - COPIA: EMISOR

COMPROBANTE DE RETENCIÓN

Este documento acredita las retenciones de impuestos realizadas por los compradores de bienes o servicios a los respectivos proveedores. Estos documentos son emitidos por los agentes de retención, al momento que realizan sus compras.

"Los agentes de retención están obligados a:

- Emitir el comprobante de retención en el momento que se realice el pago o se acredite en cuenta, lo que ocurra primero y estará disponible para la entrega al proveedor dentro de los cinco días hábiles siguientes al de presentación del comprobante de venta.

- Declarar y depositar mensualmente los valores retenidos en las entidades financieras autorizadas para recaudar tributos.

En caso de no efectuarse la retención o de hacerla en forma parcial, el agente de retención será sancionado con multa equivalente al valor total de las retenciones que debió realizarse, más los intereses de mora correspondientes.

El incumplimiento de las obligaciones de efectuar la retención o la falta de entrega del comprobante de retención al contribuyente es sancionada con una multa equivalente al cinco por ciento (5%) del monto de la retención, y en caso de reincidencia se considerará como defraudación de acuerdo con lo previsto en el código tributario”[8].

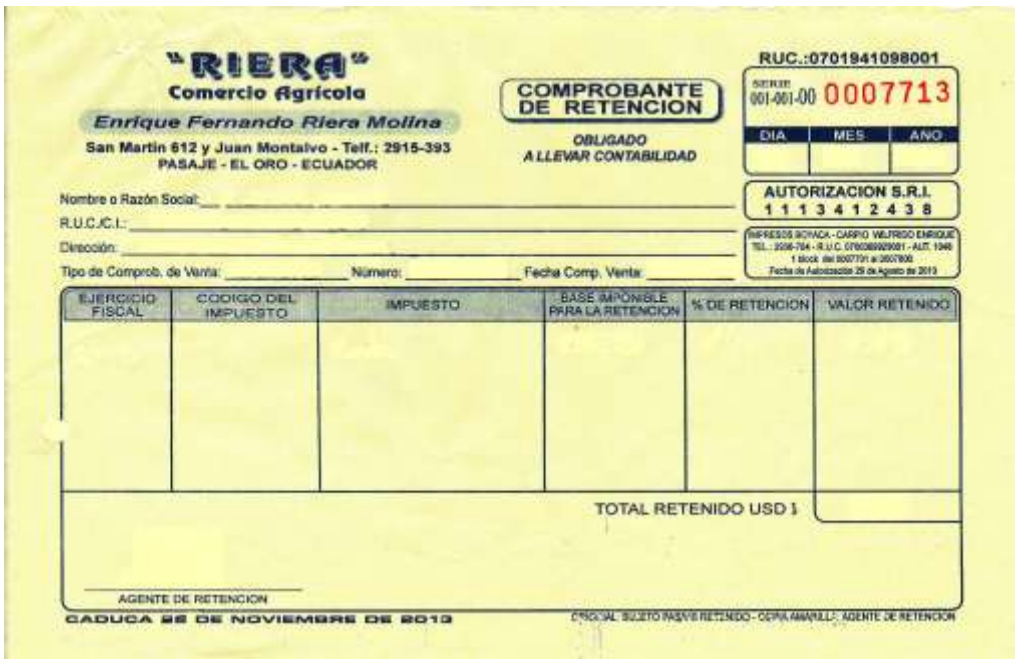
"RIERA"
Comercio Agrícola
Enrique Fernando Riera Molina
San Martin 612 y Juan Montalvo - Telf.: 2915-393
PASAJE - EL ORO - ECUADOR

COMPROBANTE DE RETENCION
OBLIGADO A LLEVAR CONTABILIDAD

RUC.:0701941098001
SERIE 001-001-00 0007713
DIA | MES | AÑO

AUTORIZACION S.R.I.
1 1 1 3 4 1 2 4 3 8

Nombre o Razón Social:
R.U.C./C.I.:
Dirección:
Tipo de Comprob. de Venta: Número: Fecha Comp. Venta:

EJERCICIO FISCAL	CODIGO DEL IMPUESTO	IMPUESTO	BASE IMPONIBLE PARA LA RETENCION	% DE RETENCION	VALOR RETENIDO

TOTAL RETENIDO USD $

AGENTE DE RETENCION

CADUCA 28 DE NOVIEMBRE DE 2013

[8] SERVICIO DE RENTAS INTERNAS, CEF, aula virtual, Libros, Comprobantes de venta, retención y documentos complementarios (en línea), disponible en: http:/cef sri.gob.ec/cefvirtual/mod/book/view.php?id=8401&chapterid=885(consulta 04-12-2012)

GUÍAS DE REMISIÓN

Es un documento que sustenta el traslado de mercaderías dentro del territorio nacional. Se entiende que la guía de remisión acredita el origen lícito de las mercaderías, siempre que la información consignada en la misma sea veraz, referida a documentos legítimos y válidos y que concuerde con la mercadería que efectivamente se transporte.

RIERA COMERCIO AGRÍCOLA

Obligado a llevar contabilidad
Dirección: Bolívar s/n y valencia
Telf. 2941082
Buenavista – Pasaje - El Oro

R.U.C. 0701941098001
GUIA DE RESMISION Nº……
SERIE: 001-001-000054901

AUT. SRI: 1112818907

DIA	MES	AÑO

Fecha de inicio ……..……
Fecha de terminación del traslado
……

DATOS DE COMPROBANTE DE VENTA
Tipo……No Autorización…….....
No del Comprobante……

Documento único de importancia/formato único de Exportación
…..
Motivo de Traslado:
…….
Punto de Partida:…….. Destino (punto de llegada)……..…

Identificación del destinatario

RUC/CI ……

Identificación del Remitente……..

Identificación del Transportista

RUC/CI……
Razón Social…….....
Dirección……..

cantidad	Unidad	Descripción

IMPRESOS BOYACA
Carpio Wilfrido Enrique
RUC0700369929001 Aut.1048
Fecha :30-05-2013
válido hasta 30-Mayo del 2014

Original :	Adquiriente
Primera Copia	Emisor
Segunda Copia	SRI

……. Remitente

……. Transportista

……..... Destinatario

COMPROBANTE DE INGRESO

Es utilizado para registrar las transacciones comerciales que originan ingreso de dinero, por venta de mercaderías, comisiones obtenidas por el comerciante, pagos efectuados por los clientes, entre otros. A este documento se le adjuntan los respectivos soportes, tales como facturas de venta.

RIERA COMERCIO AGRÍCOLA

Obligado a llevar contabilidad
Dirección: San Martín 612 y Juan Montalvo
Telf. 2915393
Pasaje - El Oro-Ecuador
R.U.C. 0701941098001

COMPROBANTE DE INGRESO Nº……

Lugar y fecha……..
Recibido de……..
Concepto……..
La cantidad de……

Por USD……

CODIGO	CUENTAS	CONTABILIZACION		EFECTIVO	CHEQUE
		DEBITOS	CREDITOS	……	……
				Ch/N°……..	
				Banco……..	
	TOTALES			Autorizado por:	

……..
.
F) BENEFICIARIO

…….. ……
……
ELABORADO CONTABILIZADO DIGITADO

COMPROBANTE DE EGRESO

Es un documento que sirve para el registro y constancia de los desembolsos de dinero en efectivo y/o cheques que la empresa realiza, ya sea por compra mercaderías, compra de activos, pago de impuestos, pago de deudas, pago de sueldos y salarios, y otros conceptos.

RIERA COMERCIO AGRICOLA

Obligado a llevar contabilidad
Dirección: San Martin 612 y Juan Montalvo
Telf. 2915393
Pasaje - El Oro- Ecuador
R.U.C. 0701941098001

COMPROBANTE DE EGRESO Nº…….

Lugar y fecha……..
Beneficiario……..
Concepto……..
La cantidad de……

Por USD……

CODIGO	CUENTAS	CONTABILIZACION		EFECTIVO	CHEQUE
		DEBITOS	CREDITOS	…….	……
	TOTALES				

Ch/Nº……..
Banco……..

Autorizado por:

…….. …… ……
ELABORADO CONTABILIZADO DIGITADO

…… .
F) BENEFICIARIO

INVENTARIO INICIAL

Es el conjunto de bienes propiedad de una empresa que han sido adquiridos con el ánimo de volverlos a vender, en el mismo estado en que fueron comprados, o para ser transformados, en otro tipo de bienes y vendidos como tales.

También el inventario comprende todos aquellos artículos, materiales, suministros, productos y recursos renovables y no renovables, para ser utilizados en procesos de transformación, consumo, alquiler o venta dentro de las actividades propias del giro ordinario de los negocios del ente económico.

En las empresas comerciales, cuyo objeto social es la compraventa de mercancías, los inventarios deben ser valorados y controlados técnicamente, ya que son fundamentales para determinar los resultados del ejercicio.

RIERA COMERCIO AGRICOLA

LIBRO DIARIO

Del……..al…..de……..del 2013

Expresado en USD $

COD.	**CANT.**	**DESCRIPCION**	**V. UNIT**	**V.TOTAL**	**ACTIVO**	**PASIVO**	**OBSERVACIONES**

SON:_____

Pasaje, _____ de_____del____201_

GERENTE CONTADOR

ESTADO DE SITUACIÓN INICIAL

El estado de situación inicial o también llamado balance general inicial es la presentación ordenada de los activos, pasivos y capital, en la iniciación de un negocio.

Según Mercedes Bravo Valdivieso, "Es un documento que se elabora al iniciar las operaciones de la empresa con los valores que conforman el activo, pasivo y patrimonio de la misma"[9]

LIBRO DIARIO

El libro diario es el primer registro contable principal que sirve para anotar en orden cronológico de fecha las operaciones que ocurren en la empresa, en base a la documentación fuente.

Normalmente, se ingresa: las compras, las ventas, los pagos, los cobros, los depósitos, los gastos, roles de pagos, las depreciaciones, ajustes, etc.

Para el registro de las operaciones se requiere el criterio por parte del profesional contable, de tal manera que la información que se refleja sea apropiada.

[9] BRAVO Valdivieso, Mercedes (2005), Contabilidad General: 6ta Edición: Editorial Nuevo Día, Quito. Ecuador, Pag.47

RIERA COMERCIO AGRICOLA

LIBRO DIARIO

Del……..al…..de……..del 2013

Expresado en USD $

Folio 1

FECHA	CÓDIGO	DETALLE	PARCIAL	DEBE	HABER
		SUMAN IGUALES			

LIBRO MAYOR

Es el segundo registro principal que se mantiene en cada cuenta, según sea el caso, con el propósito de conocer su movimiento y saldo en forma particular”[10]

[10] ZAPATA, Sánchez Pedro, Ídem, Pág. 42

RIERA COMERCIO AGRÌCOLA

LIBRO MAYOR

Expresado en USD $

CUENTA:

CÓDIGO:

FECHA	DESCRIPCION	No ASIENTO	DEBE	HABER	SALDO	
					DEUDOR	ACREEDOR
	SUMAN…..					

BALANCE DE COMPROBACIÓN

El balance de comprobación es un registro interno, que se presenta en forma agrupada todas las cuentas a nivel de mayor con los movimientos totales del debe, haber, y saldo respectivo, permite entre otros principios contables, verificar el cumplimiento de la partida doble. La información del balance de comprobación permite al contador realizar un análisis detallado de las cuentas y verificar que los saldos sean correctos, razonables y confiables, sirve también como punto de partida para la preparación de la hoja de trabajo.

RIERA COMERCIO AGRICOLA

BALANCE DE COMPROBACIÓN

Del……al……de……del 201…

Expresado en USD $

No.	CUENTAS	CÓDIGO	SUMAS		SALDOS	
			DEBE	HABER	DEUDOR	ACREEDOR
	SUMAN……					

HOJA DE TRABAJO

Es un medio auxiliar, que permite al contador resumir en un solo informe gran parte del proceso contable, la hoja de trabajo contiene: saldos del balance de comprobación, ajustes, saldos ajustados, estado de resultados y estado de situación financiera final.

RIERA COMERCIO AGRICOLA

HOJA DE TRABAJO

Del……al……de……del 201…

Expresado en USD $

N°	CUENTAS	SALDOS		AJUSTES		BALANCE AJUSTADO		ESTADO DE RES.		EST.S.F.FINAL	
		DEBE	HABER	DEBE	HABER	DEUD.	ACREED.	GAST.	INGR.	ACTIVO	PASIVO
	SUMAN										

AJUSTES

Son asientos contables que se realizan antes de emitir estados financieros, por lo general se registran hechos o correcciones de los asientos que fueron contabilizados incorrectamente, de tal manera que al emitir los estados financieros se ajusten a la realidad económica y financiera de la empresa, además de cumplir con los principios de contabilidad.

ESTADOS FINANCIEROS

Son reportes formales que muestran la situación económica y financiera de la empresa al término de un periodo contable o ejercicio económico. Tienen como finalidad brindar a los usuarios internos y externos información oportuna y confiable de la gestión de la empresa para una correcta toma de decisiones.

ESTADO DE RESULTADOS O PÉRDIDA Y GANANCIAS

Es un estado financiero básico que presenta información relevante acerca de las operaciones desarrolladas por la empresa en un período determinado. Mide el resultado de los logros alcanzados y de los esfuerzos realizados mediante la determinación de la utilidad o pérdida obtenida en un periodo determinado relacionando los elementos que le dieron origen.

RIERA COMERCIO AGRICOLA
ESTADO DE RESULTADOS
Del……..al…….de…..del 201….
Expresado en USD $

Ventas Netas	XXXXXXX	
(-) Costo de Ventas	(XXXXXXX)	
(=) Utilidad Bruta en Ventas	**XXXXXXX**	
(+) Otros Ingresos	XXXXXXX	
(=) TOTAL INGRESOS		**XXXXXXX**
Gastos de Ventas	XXXXXXX	
Gastos de Administración	XXXXXXX	
Gastos Financieros	XXXXXXX	
(=) Total Gastos		**XXXXXXX**
(=) Utilidad Antes de Participación de Trabajadores		XXXXXXX
15% Participación de Trabajadores en las Utilidades	XXXXXXX	
Impuesto a la Renta	XXXXXXX	
(=) UTILIDAD LIQUIDA DEL EJERCICIO		**XXXXXXX**

Pasaje,……de……del 201

PROPIETARIO **CONTADORA**

ESTADO DE SITUACIÓN FINANCIERA O BALANCE GENERAL

También llamado balance general, es el medio que la contabilidad ha utilizado para mostrar el efecto acumulado de las operaciones que se han efectuado en el pasado. Nos muestra, a una fecha determinada, cuáles son los **activos** con los que cuenta la empresa para las futuras operaciones, sus obligaciones (Pasivo) y su capital (Patrimonio), elaborados en base a las normas, leyes y principios de Contabilidad generalmente aceptados.

RIERA COMERCIO AGRICOLA
ESTADO DE SITUACIÓN FINANCIERA
Al…….de…….del 201……
Expresado en USD $

ACTIVO		
ACTIVO CORRIENTE		
Caja	XXXXXXX	
Bancos	XXXXXXX	
Cuentas por Cobrar	XXXXXXX	
IVA en Compras	XXXXXXX	
TOTAL ACTIVO CORRIENTE		**XXXXXXX**
PROPIEDAD, PLANTA Y EQUIPO		
Edificio	XXXXXXX	
Equipo de Oficina	XXXXXXX	
Vehículo	XXXXXXX	
(-) Depreciación Acumulada	(XXXXXXX)	
Terreno	XXXXXXX	
TOTAL PROPIEDAD, PLANTA Y EQUIPO		**XXXXXXX**
TOTAL ACTIVOS		**XXXXXXX**
PASIVO		
PASIVO CORRIENTE		
Cuentas por Pagar	XXXXXXX	
IVA en Ventas	XXXXXXX	
Documentos por Pagar c/p.	XXXXXXX	
TOTAL PASIVO CORRIENTE		**XXXXXXX**
TOTAL PASIVOS		**XXXXXXX**
PATRIMONIO		
Capital Social	XXXXXXX	
Utilidades Retenidas	XXXXXXX	
TOTAL PATRIMONIO		**XXXXXXX**
TOTAL PASIVO Y PATRIMONIO		**XXXXXXX**

PROPIETARIO **CONTADORA**

ESTADO DE FLUJOS DE EFECTIVO

"Es el informe contable principal que se presenta en forma condensada y clasificada los diversos conceptos de entrada y salida de recursos monetarios, efectuados durante un periodo, con el propósito de medir a habilidad gerencial en uso racional del efectivo y proyectar la capacidad financiera empresarial en función de su liquidez"[11] .

Es también útil para comprobar la exactitud de evaluaciones pasadas respecto de los flujos futuros, así como para examinar la relación entre rendimiento, flujos de efectivo netos y el impacto de los cambios en los precios.

El Flujo de Efectivo nos muestra los movimientos enteramente de efectivo o cash
(Movimientos de entradas o salidas de DINERO a la empresa) es decir, el flujo de
efectivo no toma en cuenta por ejemplo "las cuentas por cobrar", porque finalmente no ha ingresado el dinero a la empresa, no toma en cuenta la depreciación, puesto que no sale ningún gasto en efectivo. El flujo de efectivo tomara en cuenta las ventas, solo si estas pudieron convertirse en efectivo y tomara en cuenta un gasto solo si este fue pagado con efectivo (por ejemplo impuesto por pagar no entra, a menos que ese mes se haya desembolsado el dinero). Este Estado ayuda en la planeación y en la generación de presupuestos, sin dejar a un lado la medición que se puede hacer para cumplir los compromisos adquiridos.

Un buen flujo de efectivo proyectado, junto con el Balance General, Estado de Resultados, y flujo de Efectivo esto tres reportes nos dirá de

[11] UNIVERSIDAD NACIONAL DE LOJA (2011), Sistema de información contable financiero en las organizaciones comerciales y de servicios (Modulo Dos), Loja Ecuador, pág. 126

dónde, cuánto y cuándo vamos a generar el efectivo suficiente para pagar nuestros gastos, manejar nuestras operaciones y pagarnos una parte de las utilidades que esperábamos tan ansiosamente.

RIERA COMERCIO AGRÌCOLA
ESTADO DE FLUJO DE EFECTIVO
Del…….al…….de…….del 201….
Expresado en USD $

1.	**FLUJO DE EFECTIVO POR ACTIVIDADES OPERATIVAS**		
	Efectivo recibido de clientes	XXXXXXX	
	Efectivo pagado a proveedores y empleados	(XXXXXXX)	
	Efectivo proveniente de operaciones	XXXXXXX	
	Intereses recibidos	XXXXXXX	
	Dividendos recibidos	XXXXXXX	
	Intereses pagados	(XXXXXXX)	
	Impuesto a la renta	(XXXXXXX)	
	Flujo de efectivo antes de partida extraordinaria	XXXXXXX	
	Ingresos por liquidación de seguros	XXXXXXX	
	Total efectivo neto por actividades operativas		**XXXXXXX**
2.	**FFLUJO DE EFECTIVO POR ACTIVIDADES DE INVERSIÓN**		
	Adquisición de propiedades, planta y equipo	(XXXXXXX)	
	Procedente de venta de equipo	XXXXXXX	
	Total efectivo neto usado en actividades de inversión		**XXXXXXX**
3.	**FLUJO DE EFECTIVO POR ACTIVIDADES DE FINANCIAMIENTO**		
	Proveniente de emisión y venta de acciones	XXXXXXX	
	Proveniente de préstamos a largo plazo	XXXXXXX	
	Pago de pasivos por arrendamiento financiero	(XXXXXXX)	
	Dividendos pagados	(XXXXXXX)	
	Efectivo neto usado en actividades de financiamiento		**XXXXXXX**
4.	**AUMENTO NETO EN EFECTIVO Y SUS EQUIVALENTES**		
	Aumento neto del efectivo y sus equivalentes		XXXXXXX
	Efectivo y sus equivalentes al principio del período		XXXXXXX
	Efectivo y sus equivalentes al final del período		**XXXXXXX**

Pasaje,……de……del 201.

PROPIETARIO ***CONTADORA***

NOTAS EXPLICATIVAS A LOS ESTADOS FINANCIEROS

Se coloca al final de los estados financieros, sirven para indicar información sobre la preparación de los mismos y las políticas contables específicas seleccionadas y aplicadas para transacciones y eventos importantes.

OBLIGACIÓN TRIBUTARIA

El Artículo 15 del Código Tributario, señala: *"Obligación tributaria es el vínculo jurídico personal, existente entre el Estado o las entidades acreedoras de tributos*[12] *y los contribuyentes o responsables de aquellos, en virtud del cual debe satisfacerse una prestación en dinero, especies o servicios apreciables en dinero, al verificarse el hecho generador previsto por la ley".*

OBLIGACIONES TRIBUTARIAS DE RIERA COMERCIO AGRÍCOLA.

El Servicio de Rentas como entidad encargada de recaudar los tributos internos establecidos por Ley y en la facultad de hacer cumplir con las obligaciones tributarias por parte de los contribuyentes, ha determinado las siguientes obligaciones tributarias:

- Declaración de retención en la fuente,
- Declaración mensual de IVA,
- Anexo de compras y retenciones en la fuente por otros conceptos (REOC), y
- Anexo relación dependencia (RDPE).

[12] Los tributos son cargas públicas, que se traducen para el Fisco en recursos obtenidos por un ente público (SRI), titular de un derecho de crédito frente al contribuyente obligado, como consecuencia de la aplicación de la ley a un hecho indicativo de capacidad económica. Su objetivo principal es financiar el presupuesto general del Estado

❖ Impuesto a la propiedad de vehículos motorizados

La declaración se la realizará de acuerdo al noveno digito del RUC (**9**); desde el primer día hábil del mes subsiguiente del período que declara máximo hasta el **26** del mes en curso; caso contrario se sujetará a multas e interés por mora establecidos en la las leyes y reglamentos.

IMPUESTO A LA RENTA (IR)

Este impuesto se aplica sobre aquellas rentas que obtengan las personas naturales, las sucesiones indivisas y las sociedades sean nacionales o extranjeras. El ejercicio impositivo comprende del 1o. de enero al 31 de diciembre de cada año.

Para calcular el impuesto que debe pagar un contribuyente, sobre la totalidad de los ingresos gravados se restará las devoluciones, descuentos, costos, gastos y deducciones, imputables a tales ingresos. A este resultado se lo denomina base imponible.

La base imponible de los ingresos del trabajo en relación de dependencia está constituida por el ingreso gravado menos el valor de los aportes personales al Instituto Ecuatoriano de Seguridad social (IESS), excepto cuando éstos sean pagados por el empleador.

La declaración del Impuesto a la Renta es obligatoria para todas las personas naturales, sucesiones indivisas y sociedades, aún cuando la totalidad de sus rentas estén constituidas por ingresos exentos, a excepción de:

Los contribuyentes domiciliados en el exterior, que no tengan representante en el país y que exclusivamente tengan ingresos sujetos a

retención en la fuente; y, las personas naturales cuyos ingresos brutos durante el ejercicio fiscal no excedieren de la fracción básica no gravada. Cabe mencionar que están obligados a llevar contabilidad todas las sociedades y las personas naturales y sucesiones indivisas que al 1ro. de enero operen con un capital superior a los USD 60.000, o cuyos ingresos brutos anuales de su actividad económica sean superiores a USD 100.000, o los costos y gastos anuales sean superiores a USD 80.000; incluyendo las personas naturales que desarrollen actividades agrícolas, pecuarias, forestales o similares. Los plazos para la presentación de la declaración, varían de acuerdo al noveno dígito de la cédula o RUC, de acuerdo al tipo de contribuyente:

Noveno Dígito	Personas Naturales	Sociedades
1	10 de marzo	10 de abril
2	12 de marzo	12 de abril
3	14 de marzo	14 de abril
4	16 de marzo	16 de abril
5	18 de marzo	18 de abril
6	20 de marzo	20 de abril
7	22 de marzo	22 de abril
8	24 de marzo	24 de abril
9	**26 de marzo**	**26 de abril**
0	28 de marzo	28 de abril

Tabla 1: Fechas para presentar y declarar el Impuesto a la Renta anual

RETENCIONES DEL IMPUESTO A LA RENTA

Toda persona jurídica o persona natural obligada a llevar contabilidad que pague o acredite en cuenta cualquier tipo de ingreso que constituya renta gravada para quien los reciba, actuará como agente de retención del Impuesto a la Renta. Los agentes de retención están obligados a entregar el respectivo comprobante de retención, dentro del término no mayor de

cinco días de recibido el comprobante de venta, a las personas a quienes deben efectuar la retención.

Es obligación proporcionar al SRI cualquier tipo de información vinculada con las transacciones por ellos efectuadas.

La retención en la fuente deberá realizarse al momento del pago o crédito en cuenta, lo que suceda primero.

DECLARACIÓN DE RETENCIÓN EN LA FUENTE DEL IMPUESTO A LA RENTA

Una de las obligaciones o requisitos formales que tienen toda persona jurídica o persona natural obligada a llevar contabilidad que actúa como agente de retención del impuesto a la renta es presentar la declaración de retenciones en la fuente cada mes y en los casos en que no se haya realizado retenciones, de igual manera deberá hacerlo en cero, se utilizará el formulario 103; y, por disposición del SRI debe presentarla y enviarla en medio magnético a través de la página web que el SRI ha dispuesto, respecto al pago del impuesto lo puede hacer en cualquiera de las instituciones financieras del país o mediante convenio de débito de su cuenta corriente.

IMPUESTO AL VALOR AGREGADO

El impuesto al valor agregado o IVA tiene una tarifa de 12% en el Ecuador y grava con ese porcentaje a la mayoría de bienes y servicios prestados en el país. Están exentos de este impuesto unos pocos bienes como los productos alimenticios en estado natural, los medicamentos; así como también algunos servicios como el transporte público, servicios médicos y servicios básicos como electricidad y agua potable.

La **declaración del IVA** se la tiene que realizar de manera semestral solamente cuando se comercialicen bienes o se presten servicios gravados con tarifa 0% de manera exclusiva.

En las empresas se comercializan bienes y se presta servicios gravados con tarifa 12% y/o tarifa 0%, la **declaración de IVA** la realizará de forma mensual.

Para la **declaración de IVA** mensual existen dos tipos de formularios, el **104A**, que lo deben utilizar las personas naturales **NO obligadas a llevar contabilidad** y que no realicen actividades de comercio exterior (importaciones o exportaciones).

En cambio el formulario **104** lo deben usar las personas naturales **obligadas a llevar contabilidad,** así como también las personas jurídicas (empresas). Las declaraciones se efectuarán en los formularios o en los medios que establezca el Servicio de Rentas Internas y se los presentará con el pago del impuesto hasta las fechas previstas en el art. 158 de la ley de Régimen Tributario Interno.

Si el IVA cobrado por las ventas realizadas es mayor al IVA pagado por el vendedor, durante el mes, éste debe pagar el Fisco únicamente la diferencia.

Cuando el IVA cobrado es menor al IVA pagado por el vendedor, no hay pago; el vendedor utiliza en su favor el “crédito tributario” por la diferencia que la aplicará en el siguiente mes.

Por consiguiente se puede resumir:

a) IVA Cobrado mayor a IVA Pagado: Paga la diferencia

b) IVA Cobrado menor a IVA Pagado: No hay pago, el crédito tributario lo aplica en el siguiente mes.

Los sujetos pasivos del IVA declararán el impuesto de las operaciones que realicen mensualmente y pagarán los valores correspondientes a su liquidación en el siguiente mes, hasta las fechas que se indican a continuación, atendiendo al noveno dígito del número del Registro Único del Contribuyentes.

oveno Dígito	**Fecha máxima de declaración (si es mensual)**	**Fecha máxima de declaración (si es semestral)**	
		Primer semestre	**Segundo Semestre**
1	10 del mes siguiente	10 de julio	10 de enero
2	12 del mes siguiente	12 de julio	12 de enero
3	14 del mes siguiente	14 de julio	14 de enero
4	16 del mes siguiente	16 de julio	16 de enero
5	18 del mes siguiente	18 de julio	18 de enero
6	20 del mes siguiente	20 de julio	20 de enero
7	22 del mes siguiente	22 de julio	22 de enero
8	24 del mes siguiente	24 de julio	24 de enero
9	**26 del mes siguiente**	**26 de julio**	**26 de enero**
0	28 del mes siguiente	28 de julio	28 de enero

Tabla 2: Fechas para presentar y declarar el Impuesto a la Renta anual

ANEXO DE COMPRAS Y RETENCIONES EN LA FUENTE POR OTROS CONCEPTOS (REOC)

Es un requerimiento de la administración tributaria para efectos de control, cuya finalidad es proporcionar a nivel de detalle la información que sustenta las declaraciones del impuesto u otra información relevante. A través del REOC, los contribuyentes presentan información acerca de las compras o adquisiciones realizadas, las retenciones de IVA y retenciones en la fuente del impuesto a la renta. Si no se genera ningún tipo de movimiento para un determinado mes, no tendrá la obligación de presentar el anexo en mención.

La información se entrega en medio magnético a través de un archivo comprimido en formato XML. Este archivo debe estar estructurado de acuerdo a las especificaciones de la ficha técnica disponible en el portal de Servicios en Línea del SRI.

La mencionada información podrá enviarse a través de Internet siguiendo el mismo calendario de fechas establecido para la declaración mensual de IVA y retención en la fuente.

ANEXO RELACIÓN DEPENDENCIA (RDPE)

Todas las sociedades y empleadores en su calidad de agentes de retención deben presentar un reporte detallado de los pagos y retenciones en la fuente de impuesto a la renta realizadas.

La información se entrega en medio magnético, a través de un archivo comprimido en formato xml. Este archivo debe estar estructurado de acuerdo a las especificaciones de la ficha técnica establecido por el SRI.

El archivo puede ser enviado **anualmente** por Internet, durante el mes de febrero de acuerdo al noveno dígito del RUC.

IMPUESTO A LA PROPIEDAD DE VEHÍCULOS MOTORIZADOS

"El Impuesto a la Propiedad de los Vehículos motorizados de transporte Terrestre y de carga, es un impuesto que debe ser pagado en forma anual por los propietarios de estos vehículos, independiente de la validez que tenga la matrícula del vehículo.

La base imponible para el cálculo del impuesto corresponde al avalúo del vehículo determinado por el SRI. Para el caso de vehículos nuevos, el avalúo corresponde al mayor precio de venta al público informado por los comercializadores, mientras que para vehículos de años anteriores, el avalúo corresponde al mayor precio de venta informado menos la depreciación anual del 20% sin que el valor residual sea inferior al 10% del precio informado inicialmente.
Una vez establecido el avalúo se calcula el impuesto de acuerdo a la siguiente tabla:

BASE IMPONIBLE (AVALUO)		**TARIFA**	
Desde US$ (Fracción Básica)	**Hasta US$**	**Sobre la Fracción Básica (USD)**	**Sobre la Fracción Excedente (%)**
0	4.000	0	0.5
4.001	8.000	20	1.0
8.001	12.000	60	2.0
12.001	16.000	140	3.0
16.001	20.000	260	4.0
20.001	24.000	420	5.0
24.001	En adelante	620	6.0

f. METODOLOGÍA

Entre los métodos y técnicas generales que ayudaran al integro cumplimiento de los objetivos planteados en la presente investigación tenemos:

MÉTODOS

CIENTÍFICO

Permitirá desarrollar la investigación a través del uso de diferentes procedimientos lógicos, aplicando normas y principios jurídicos dentro del ámbito contable que servirán para fortalecer el marco teórico conceptual que es parte fundamental en el desarrollo de la presente investigación.

INDUCTIVO

Se lo utilizará para el registro y análisis de los hechos económicos que acontecen a diario en la empresa, permitiendo conocer la real situación financiera y confiabilidad en los resultados de sus estados financieros.

DEDUCTIVO

Ayudará a recopilar los aspectos generales del problema y servirá para la elaboración de la fundamentación teórica, así como también en base a las actividades económicas desarrolladas por la entidad obtener los estados financieros y emitir las conclusiones y recomendaciones.

ANALÍTICO

Este método implica el análisis (que significa descomposición), esto es la separación de un todo en sus partes o en sus elementos constitutivos.

Facultará analizar las diversas fases del proceso contable del periodo objeto de estudio y de esta manera emitir el informe financiero real para una correcta toma de decisiones.

SINTÉTICO

Implica la síntesis (que significa reunión), esto es, unión de elementos para formar un todo. Permitirá reconstruir los elementos procedentes del análisis, establecer conclusiones y recomendaciones, las mismas que servirán a los socios de la empresa para una acertada toma de decisión.

TÉCNICAS

OBSERVACIÓN

Técnica que nos ayudará a tener un enfoque general de la naturaleza de las operaciones económicas y financieras desarrolladas durante el proceso contable, así como conocer el desarrollo de las actividades comerciales y los registros contables.

ENTREVISTA

Esta técnica aportará a la comunicación interpersonal entre el investigador y el propietario del negocio a fin de obtener respuestas verbales a las interrogantes que se plantearán para conocer sobre la naturaleza de las operaciones financieras y administrativas desarrolladas en la compañía.

Será utilizada en la etapa inicial de la investigación, mediante una entrevista que se le realizará a su propietario, con el fin de conocer las causas y consecuencias que se generan a partir del problema objeto de estudio.

REVISIÓN BIBLIOGRÁFICA

Servirá para la posible recopilación de la información bibliográfica para el estudio y aplicación de un sistema contable en el ámbito comercial, de tal manera que la puesta en práctica se haga de forma coherente y fundamentada.

g. CRONOGRAMA

ACTIVIDADES / TIEMPO	2013												2014																							
	Octubre				Noviembre				Diciembre				Enero				Febrero				Marzo				Abril				Mayo				Junio			
	1	2	3	4	1	2	3	4	1	2	3	4	1	2	3	4	1	2	3	4	1	2	3	4	1	2	3	4	1	2	3	4	1	2	3	4
1. Presentación del primer borrador del proyecto de investigación.																																				
2. Elaboración de correcciones y aprobación definitiva del proyecto.																																				
3. Revisión de literatura.																																				
4. Desarrollo del trabajo de campo (proceso contable).																																				
5. Presentación y corrección del trabajo de campo.																																				
6. Elaboración del primer borrador del informe de investigación.																																				
7. Presentación del primer borrador del informe de investigación.																																				
8. Elaboración y presentación de correcciones.																																				
9. Trámite y presentación de documentación previa.																																				
10. Sustentación y defensa final de la investigación.																																				

h. PRESUPUESTO Y FINANCIAMIENTO

TALENTO HUMANO

Director de tesis

Aspirante: Sra. Elisa Marianela Sarmiento Rivas

Propietario y empleados de empresa Riera Comercio Agrícola de la ciudad de Pasaje provincia de El Oro.

RECURSOS Y MATERIALES

Libros

Suministros de oficina

Impresiones

Copias

Movilización

Equipo de computación

Internet

Especies Valoradas

Otros.

PRESUPUESTO Y FINANCIAMIENTO

DESCRIPCIÓN	VALORES EN USD $	
INGRESOS		
Aporte del aspirante	1000,00	
TOTAL INGRESOS		**1000,00**
GASTOS		
Equipo de computación y suministros	190,00	
Movilización	100,00	
Copias	100,00	
Levantamiento de texto, impresión y encuadernación	330,00	
Uso de internet	80,00	
Especies valoradas	100,00	
Imprevistos (10%)	100,00	
TOTAL GASTOS		**1000,00**

i. **BIBLIOGRAFÍA**

LIBROS:

- Bravo Valdivieso, M. (2005): *Contabilidad general*, Quito-Ecuador, Editorial Nuevo Día, Sexta edición.

- Goxens, A. y Goxens, Ma. Ángeles: *Enciclopedia de la contabilidad*, Madrid - España, Tomo 1, Grupo editorial Océano.

- Sánchez Carrión, G. (2011): *La tablita tributaria y laboral*, Quito-Ecuador, Ediciones EDYPE.

- Sarmiento, R. (2005): *Contabilidad general*, Quito – Ecuador, Sexta edición, Impreso en Industria Gráfica PUBLINGRAF.

- UNIVERSIDAD NACIONAL DE LOJA (2011), Sistema de información contable financiero en las organizaciones comerciales y de servicios (Modulo Dos), Loja Ecuador

- Zapata Sánchez, P. (2008): *Contabilidad general*, Bogotá-Colombia, Editora Nomos, Sexta edición.

REFERENCIAS ELECTRÓNICAS:

- *Normas Internacionales de Contabilidad (NIC) (*en línea), disponible en: http://www.jezlauditores.com/index.php?option=com_content&view=article&catid=1&id=52&Itemid=50 (consulta 05-09-2013).

- Normas Internacionales de Contabilidad (NIC) *(*en línea), disponible en: http://www.normasinternacionalesdecontabilidad.es/nic/nic.htm [consulta 08-09-2013].

- SERVICIO DE RENTAS INTERNAS, CEF, aula virtual, Libros, Comprobantes de venta, retención y documentos complementarios (en línea), disponible en: http://cef.sri.gob.ec/cefvirtual/mod/book/view.php?id=8401&chapterid=885 (consulta 12-09-2013)

- SERVICIO DE RENTAS INTERNAS, Inicio, Información sobre impuestos, Otros Impuestos, Vehículos (en línea), disponible en: http://www.sri.gob.ec/web/guest/473 (Consulta 25-09-2013)

ÍNDICE

PORTADA I

CERTIFICACIÓN II

AUTORÍA III

CARTA DE AUTORIZACIÓN IV

DEDICATORIA V

AGRADECIMIENTO VI

a. TÍTULO 1

b. RESUMEN 2

SUMMARY 3

c. INTRODUCCIÓN 4

d. REVISIÓN DE LITERATURA 6

e. MATERIALES Y MÉTODOS 45

f. RESULTADOS 47

g. DISCUSIÓN 176

h. CONCLUSIONES 178

i. RECOMENDACIONES 179

j. BIBLIOGRAFÍA 180

k. ANEXOS 181

INDICE 299