



**UNL**

Universidad  
Nacional  
de Loja

**Universidad Nacional de Loja**

**Facultad Jurídica Social y Administrativa**

**Carrera de Contabilidad y Auditoría**

**Evaluación Presupuestaria al Gobierno Provincial de Loja, periodo 2020-2021**

**Trabajo de Integración Curricular  
previo a la obtención del título de  
Licenciado en Contabilidad y Auditoría.**

**AUTOR:**

John Gerardo Valarezo Pereira.

**DIRECTORA:**

Dra. Mary Beatriz Maldonado Román, PhD

Loja – Ecuador

2023

## **Certificación**

Loja, 16 de junio del 2023

Dra. Mary Beatriz Maldonado Román, PhD

**DIRECTORA DE TRABAJO DE INTEGRACIÓN CURRICULAR**

### **CERTIFICO:**

Que he revisado y orientado todo el proceso de la elaboración del Trabajo de Integración Curricular denominado: **Evaluación Presupuestaria al Gobierno Provincial de Loja, periodo 2020-2021**, previo a la obtención del título de **Licenciado en Contabilidad y Auditoría**, de autoría del estudiante **John Gerardo Valarezo Pereira**, con **cedula de identidad Nro. 1105214512**, una vez que el trabajo cumple con todos los requisitos exigidos por la Universidad Nacional de Loja, para el efecto, autorizo la presentación del mismo para su respectiva sustentación y defensa.

---

Dra. Mary Beatriz Maldonado Román, PhD

**DIRECTORA DEL TRABAJO DE INTEGRACIÓN CURRICULAR**

## **Autoría**

Yo, **John Gerardo Valarezo Pereira**, declaro ser autor del presente Trabajo de Integración Curricular y eximo expresamente a la Universidad Nacional de Loja y a sus representantes jurídicos de posibles reclamos y acciones legales por el contenido del mismo. Adicionalmente acepto y autorizo a la Universidad Nacional de Loja la publicación de mi Trabajo de Integración Curricular en el Repositorio Digital Institucional - Biblioteca Virtual.

**Firma:** \_\_\_\_\_

**Cédula de Identidad:** 1105214512

**Fecha:** 16 de junio del 2023

**Correo electrónico:** john.valarezo@unl.edu.ec

**Teléfono:** 0983871985

**Carta de autorización del trabajo de integración curricular por parte del autor para la consulta de producción parcial o total, y publicación electrónica de texto completo.**

Yo, **John Gerardo Valarezo Pereira**, declaro ser el autor del Trabajo de Integración Curricular denominado: **Evaluación Presupuestaria al Gobierno Provincial de Loja, periodo 2020-2021**, como requisito para optar el título de **Licenciado en Contabilidad y Auditoría**, autorizo al sistema Bibliotecario de la Universidad Nacional de Loja para que, con fines académicos, muestre la producción intelectual de la Universidad, a través de la visibilidad de su contenido en el Repositorio Institucional.

Los usuarios puedan consultar el contenido de este trabajo en el Repositorio Institucional, en las redes de información del país y del exterior con las cuales tenga convenio la Universidad.

La Universidad Nacional de Loja, no se responsabiliza por el plagio o copia del Trabajo de Integración Curricular que realice un tercero.

Para constancia de esta autorización, en la ciudad de Loja a los dieciséis días del mes de junio del dos mil veintitrés.

**Firma:**

**Autor:** John Gerardo Valarezo Pereira.

**Cédula:** 1105214512

**Dirección:** Loja, Barrio (El Dorado) Calle Eplicachima y Mayas.

**Correo Electrónico:** john.valarezo@unl.edu.ec

**Teléfono:** 0983871985

## **Dedicatoria**

El presente trabajo de integración curricular lo dedico con todo mi amor y respeto a Dios, quien con su infinita bondad y misericordia me ha permitido alcanzar esta anhelada meta de mi formación profesional.

A mi querida madre, por ser el pilar fundamental de mi vida y una fuente de inspiración, quien con su amor, consejos, sacrificio y apoyo incondicional hizo posible que culmine con éxito mi carrera universitaria, mi tesis y obtenga mi título profesional. A mis hermanas Verónica y Mishelle y a mis hermanos Xavier y Cristofer que siempre me han apoyado moralmente para seguir adelante con mis estudios y a otros miembros de mi familia que de una u otra forma me han dado su apoyo para que pudiera culminar con éxito mí carrea y prospere en todos los aspectos de mi vida.

*John Gerardo Valarezo Pereira*

## **Agradecimiento**

Mi eterna gratitud a la Universidad Nacional de Loja, a la Facultad Jurídica, Social y Administrativa, a la carrera de Contabilidad y Auditoría, a las autoridades y al personal docente, quienes con dedicación, responsabilidad y experiencia me impartieron sus sabias enseñanzas, sus valiosos conocimientos y me brindaron su apoyo a lo largo de mi formación profesional.

Agradezco de manera especial a la Dra. Mary Beatriz Maldonado Román, PhD directora de trabajo de integración curricular, quien con sus conocimientos y perseverancia ha sabido guiarme de manera correcta para la realización y culminación del presente trabajo de integración curricular.

Finalmente quisiera agradecer al Ingeniero Rafael Dávila Egüéz, Prefecto del Gobierno Provincial de Loja, y a todo el personal, quienes no escatimaron esfuerzo alguno en proporcionarme la información necesaria para el desarrollo y culminar con éxito este trabajo.

*John Gerardo Valarezo Pereira*

## Índice de Contenidos

Portada .....	i
Certificación.....	ii
Autoría.....	iii
Carta de autorización.....	iv
Dedicatoria .....	v
Agradecimiento.....	vi
Índice de Contenidos .....	vii
Índice de Tablas .....	xi
Índice de Figuras .....	xii
Índice de Anexos .....	xiii
<b>1. Título .....</b>	<b>1</b>
<b>2. Resumen.....</b>	<b>2</b>
2.1 Abstract .....	3
<b>3. Introducción .....</b>	<b>4</b>
<b>4. Marco teórico .....</b>	<b>5</b>
<b>El Estado Ecuatoriano .....</b>	<b>5</b>
<b>Sector Público .....</b>	<b>5</b>
<b>Clasificación del Sector Publico .....</b>	<b>5</b>
<b>Los Gobiernos Autónomos Descentralizados .....</b>	<b>6</b>
<b>Código Orgánico de Organización Territorial, Autonomía y Descentralización.....</b>	<b>6</b>
<b>Gobiernos Autónomos Descentralizados .....</b>	<b>6</b>
<b>Gobiernos Autónomos Descentralizado Provincial.....</b>	<b>6</b>
<b>Naturaleza Jurídica .....</b>	<b>6</b>
<b>Funciones.....</b>	<b>7</b>
<b>Competencias .....</b>	<b>8</b>
<b>Regla Fiscal .....</b>	<b>8</b>
<b>Presupuesto de los Gobiernos Autónomos Descentralizados .....</b>	<b>9</b>
<b>Partes del Presupuesto. ....</b>	<b>9</b>
<b>Agrupamiento del Presupuesto .....</b>	<b>10</b>
<b>Presupuesto General del Estado .....</b>	<b>10</b>
<b>Presupuesto Público .....</b>	<b>10</b>
<b>Objetivos.....</b>	<b>10</b>
<b>Importancia.....</b>	<b>11</b>
<b>Características .....</b>	<b>11</b>

Principios.....	11
Fases del Ciclo Presupuestario.....	13
1. Programación Presupuestaria .....	13
Vinculación Planificación – Presupuesto .....	14
Plan Operativo Anual .....	14
Elementos del POA.....	14
Contenido .....	15
Plazo .....	15
¿Quiénes elaboran el Plan Anual Operativo en el Gobierno Provincial de Loja?.....	16
¿Cómo se hace la programación? .....	18
Clasificación de los Ingresos y Egresos .....	19
2. Formulación Presupuestaria.....	22
Estructura de los Presupuestos.....	22
Formulación de Proformas Institucionales.....	22
Clasificaciones Presupuestarias.....	23
Claves Presupuestarias.....	24
3. Aprobación Presupuestaria.....	24
Aprobación de los Presupuestos de las Entidades de Régimen Autónomo Descentralizado .....	24
4. Ejecución Presupuestaria .....	24
Características.....	25
Programación de la Ejecución Presupuestaria.....	25
Programación Física.....	25
Programación Financiera.....	26
Modificaciones Presupuestarias.....	26
Tipos de Modificaciones Presupuestarias.....	26
5. Evaluación y Seguimiento Presupuestario.....	27
Ámbito.....	27
Objetivos.....	27
Instrumentos.....	28
Normativa aplicable.....	28
Elementos.....	29
Periodicidad de los Informes de Seguimiento y Evaluación.....	29
Proceso para la Evaluación Presupuestaria.....	29
Base Comparativa.....	29



<b>Análisis de Consistencia de la Medición.....</b>	<b>29</b>
<b>Recomendaciones de Medidas Correctivas.....</b>	<b>30</b>
<b>Evaluación Financiera.....</b>	<b>30</b>
<b>Evaluación Programática.....</b>	<b>30</b>
<b>Indicadores.....</b>	<b>31</b>
<b>Definición.....</b>	<b>31</b>
<b>Objetivos.....</b>	<b>31</b>
<b>Importancia.....</b>	<b>32</b>
<b>Características.....</b>	<b>32</b>
<b>Tipos.....</b>	<b>32</b>
<b>Ventajas.....</b>	<b>33</b>
<b>Indicadores Presupuestarios.....</b>	<b>33</b>
<b>Indicadores de Gestión Presupuestarios.....</b>	<b>33</b>
<b>Índices Presupuestarios de Ingresos.....</b>	<b>34</b>
<b>Índices Presupuestarios de Gastos.....</b>	<b>36</b>
<b>Indicadores Presupuestarios.....</b>	<b>38</b>
<b>Informe de la Evaluación Presupuestaria.....</b>	<b>38</b>
<b>Definición.....</b>	<b>38</b>
<b>Características del Informe.....</b>	<b>39</b>
<b>6. Clausura y Liquidación Presupuestaria.....</b>	<b>40</b>
<b>Objetivos.....</b>	<b>40</b>
<b>Contenido.....</b>	<b>40</b>
<b>Liquidación de los Presupuestos de las Empresas y Entidades que integran los Gobiernos Autónomos Descentralizados.....</b>	<b>41</b>
<b>Obligaciones Pendientes.....</b>	<b>41</b>
<b>Plazo de Liquidación.....</b>	<b>41</b>
<b>Rendición de Cuentas.....</b>	<b>42</b>
<b>5. Metodología.....</b>	<b>43</b>
<b>Técnicas e Instrumentos de investigación.....</b>	<b>43</b>
<b>6. Resultados.....</b>	<b>44</b>
<b>Contexto Institucional.....</b>	<b>44</b>
<b>Misión.....</b>	<b>45</b>
<b>Visión.....</b>	<b>45</b>
<b>Valores.....</b>	<b>45</b>

<b>Objetivos Estratégicos.....</b>	<b>46</b>
<b>Base Legal .....</b>	<b>46</b>
<b>Estructura organizacional por procesos .....</b>	<b>47</b>
<b>Niveles Operativo.....</b>	<b>49</b>
<b>Nivel Desconcentrado .....</b>	<b>49</b>
<b>Evaluar los programas, proyectos y actividades contempladas en el POA con la finalidad de verificar la ejecución presupuestaria.....</b>	<b>51</b>
<b>INFORME DE EVALUACIÓN PRESUPUESTARIA, PERIODO 2020-2021 .....</b>	<b>77</b>
<b>PRESENTACIÓN .....</b>	<b>79</b>
<b>1. Antecedentes.....</b>	<b>80</b>
<b>Misión .....</b>	<b>80</b>
<b>Visión.....</b>	<b>80</b>
<b>Objetivos Estratégicos.....</b>	<b>80</b>
<b>Base Legal .....</b>	<b>81</b>
<b>Evaluar los Programas, Proyectos y Actividades Contempladas en el POA con la Finalidad de Verificar la Ejecución Presupuestaria .....</b>	<b>82</b>
<b>2. Situación de los Ingresos .....</b>	<b>83</b>
<b>Ingresos Corrientes.....</b>	<b>83</b>
<b>Ingresos de Capital .....</b>	<b>83</b>
<b>Ingresos de Financiamiento .....</b>	<b>83</b>
<b>3. Situación de los Gastos .....</b>	<b>84</b>
<b>Gastos Corrientes .....</b>	<b>84</b>
<b>Gastos de Inversión .....</b>	<b>84</b>
<b>Gastos de Capital.....</b>	<b>84</b>
<b>Aplicación al Financiamiento .....</b>	<b>84</b>
<b>4. Conclusiones y Recomendaciones.....</b>	<b>85</b>
<b>7. Discusión .....</b>	<b>87</b>
<b>8. Conclusiones .....</b>	<b>88</b>
<b>9. Recomendaciones .....</b>	<b>90</b>
<b>10. Bibliografía .....</b>	<b>91</b>
<b>11. Anexos .....</b>	<b>94</b>

## Índice de Tablas

<b>Tabla 1.</b> <i>Formato POA</i> .....	17
<b>Tabla 2.</b> <i>Clasificador Presupuestario de ingresos y egresos</i> .....	18
<b>Tabla 3.</b> <i>Clasificación de Ingresos y Egresos</i> .....	18
<b>Tabla 4.</b> <i>Clasificaciones Presupuestarias</i> .....	23
<b>Tabla 5.</b> <i>Estándares de medición</i> .....	33
<b>Tabla 6.</b> <i>Estructura del informe de seguimiento y evaluación</i> .....	39
<b>Tabla 7.</b> <i>Cumplimiento del Plan Operativo Anual 2020</i> .....	52
<b>Tabla 8.</b> <i>Cumplimiento del Plan Operativo Anual 2021</i> .....	53
<b>Tabla 9.</b> <i>Cumplimiento del Plan Operativo Anual 2020</i> .....	56
<b>Tabla 10.</b> <i>Cumplimiento del Plan Operativo Anual 2021</i> .....	57
<b>Tabla 11.</b> <i>Cumplimiento del Plan Operativo Anual 2020</i> .....	60
<b>Tabla 12.</b> <i>Cumplimiento del Plan Operativo Anual 2021</i> .....	61
<b>Tabla 13.</b> <i>Cumplimiento del Plan Operativo Anual 2020</i> .....	64
<b>Tabla 14.</b> <i>Cumplimiento del Plan Operativo Anual 2021</i> .....	65
<b>Tabla 15.</b> <i>Resultados de la aplicación de indicadores e índices presupuestarios 2020-2021</i> .....	68
<b>Tabla 16.</b> <i>Articulación de los objetivos estrategicos con los objetivos nacionales</i> .....	81

## Índice de Figuras

<b>Figura 1. Clasificación del Sector Público.....</b>	<b>5</b>
<b>Figura 2. Presupuesto de los Gobiernos Autónomos Descentralizados.....</b>	<b>9</b>
<b>Figura 3. Fases del Ciclo Presupuestario .....</b>	<b>13</b>
<b>Figura 4. Estructura del POA.....</b>	<b>14</b>
<b>Figura 5. Niveles de evaluación presupuestaria .....</b>	<b>28</b>
<b>Figura 6. Organigrama Institucional del Gobierno Provincial de Loja .....</b>	<b>47</b>

## Índice de Anexos

<b>Anexo 1. RUC.....</b>	<b>94</b>
<b>Anexo 2. Encuesta.....</b>	<b>96</b>
<b>Anexo 3. Estado de Ejecución Presupuestaria 2020 .....</b>	<b>98</b>
<b>Anexo 4. Estado de Ejecución Presupuestaria 2021 .....</b>	<b>100</b>
<b>Anexo 5. Plan Operativo Anual 2020.....</b>	<b>102</b>
<b>Anexo 6. Plan Operativo Anual 2021.....</b>	<b>120</b>
<b>Anexo 7. Cédulas Presupuestarias de Ingresos 2020 .....</b>	<b>140</b>
<b>Anexo 8. Cédulas Presupuestarias de Ingresos 2021 .....</b>	<b>142</b>
<b>Anexo 9. Cédulas Presupuestarias de Gastos 2020 .....</b>	<b>144</b>
<b>Anexo 10. Cédulas Presupuestarias de Gastos 2021 .....</b>	<b>189</b>

## **1. Título**

Evaluación Presupuestaria al Gobierno Provincial del Loja, periodo 2020-2021

## **2. Resumen**

El presente trabajo de integración curricular cuyo tema es, **EVALUACIÓN PRESUPUESTARIA AL GOBIERNO PROVINCIAL DE LOJA, PERIODO 2020-2021**, se ejecutó en cumplimiento al requisito previo a optar el Título de Licenciado en Contabilidad y Auditoría; y en base al objetivo general planteado, que consiste en realizar una evaluación presupuestaria en el Gobierno Provincial de Loja, periodo 2020-2021, mediante la aplicación de indicadores con la finalidad de medir la gestión realizada. Por tanto, la investigación está basada en la aplicación del método científico, el mismo que sirvió como fundamento teórico, método deductivo -inductivo el cual ayudó a clasificar la información recopilada de lo general a lo específico; el método analítico se lo empleó en el desarrollo práctico del trabajo de investigación; el método sintético permitió consolidar los resultados para formular las conclusiones como recomendaciones y finalmente se utilizó el método matemático para realizar cálculos de la aplicación de indicadores. Para dar cumplimiento a los objetivos del trabajo de investigación se comenzó con la recolección de la información necesaria tales como cédulas presupuestarias, estado de ejecución presupuestaria y plan operativo anual; de manera que en este último se demostró que el presupuesto de los programas, proyectos y actividades no se cumplen al 100%; al aplicar los índices e indicadores presupuestarios se determinó que para el año 2020, la ejecución de ingresos frente a los programados representó el 52.88% y para el año 2021 alcanzó el 75.23%; por otra parte, la ejecución presupuestaria de gastos para el año 2020, fue del 59.19%; mientras que en el año 2021 se obtuvo un 55.96%, demostrando ineficiencia en el gasto de los recursos asignados; también se determinó que la institución tiene dependencia del Gobierno Central, pues en el año 2020 fue del 89.25%, mientras que para el año 2021 descendió a 79.25%. Finalmente, la institución contó con una solvencia financiera en el primer periodo de 386.73% y en el segundo periodo de 161.06%, demostrando de esta manera que el Gobierno Provincial de Loja, alcanzó un nivel óptimo, puesto que sus ingresos corrientes cubren los gastos corrientes, no existiendo dificultades para cubrir sus obligaciones de gasto corriente.

**Palabras Clave:** Ejecución presupuestaria, eficiencia, indicador, programa, presupuesto

## **2.1 Abstract**

The following research entitled, **BUDGETARY EVALUATION OF THE PROVINCIAL GOVERNMENT OF LOJA, PERIOD 2020-2021**, was executed in compliance with the prerequisite to opt for the Degree in Accounting and Auditing; and based on the general objective set, which is to conduct a budget evaluation in the Provincial Government of Loja, period 2020-2021, through the application of indicators in order to measure the management carried out. Consequently, the research was based on the application of the scientific method, which provided a theoretical foundation, along with the deductive-inductive method, which sorted the collected information into general and specific categories; the analytical method was used in the practical development of the research work; the synthetic method allowed consolidating the results to formulate conclusions as recommendations and finally the mathematical method was used to make calculations of the application of indicators. In order to comply with the objectives of the research work, it was necessary to gather information such as budget cards, budget execution status and annual operating plan; so in the latter it was shown that the budgets for programs, projects and activities are not fulfilled at 100%; by applying the budget indexes and indicators, it was determined that for the year 2020, the execution of income compared to the programmed represented 52.88% and for the year 2021 it reached 75.23%; on the other hand, the budgetary execution of expenses for the year 2020, was 59.19%; while in the year 2021 it was 55.96%, demonstrating inefficiency in the expenditure of allocated resources; it was also determined that the institution has dependence on the Central Government, since in the year 2020 it was 89.25%, while for the year 2021 it decreased to 79.25%. Finally, the institution had a financial solvency in the first period of 386.73% and in the second period of 161.06%, thus demonstrating that the Provincial Government of Loja reached an optimal level, since its current revenues cover current expenses, with no difficulties in covering its current expenditure obligations.

**Key words:** Budget execution, efficiency, indicator, program, budget



### 3. Introducción

La Evaluación Presupuestaria, es una herramienta fundamental en las instituciones públicas, porque permite comparar si el presupuesto se ha ejecutado de acuerdo a lo planificado y con ello medir el grado de eficiencia y eficacia de la gestión institucional ya que ayuda a identificar las variaciones que existen entre lo presupuestado y lo ejecutado de ingresos y gastos con el propósito de cumplir con los objetivos y metas planteadas para cada año fiscal.

En el Gobierno Provincial de Loja, la elaboración de la evaluación presupuestaria, tiene como fin evaluar la eficiencia y eficacia de la gestión, mediante la aplicación de indicadores presupuestarios, cuyos resultados relevantes, conclusiones y recomendaciones están plasmadas dentro del informe emitido a las autoridades de la institución, mismas que pretenden coadyuvar a la toma de decisiones acertadas, y a su vez orientar el accionar de las estrategias, para el cumplimiento de la ejecución del presupuesto y al manejo oportuno de los recursos asignados por el Estado.

El Trabajo de Integración Curricular está estructurado de acuerdo con el Art. 229 del Reglamento de Régimen Académico de la Universidad Nacional de Loja, y contiene: **Título** se refiere al tema objeto de estudio; **Resumen** en el cual consta una breve síntesis del trabajo realizado tanto en Español como traducido al Inglés; **Introducción** en donde se especifica la importancia del tema, el aporte a la institución y la estructura del Trabajo de Integración Curricular; **Marco teórico** se presenta los fundamentos teóricos más relevantes del tema objeto de estudio; **Metodología** se detallan los métodos y técnicas e instrumentos de investigación utilizados en el desarrollo del Trabajo de Integración Curricular; **Resultados** contiene el contexto institucional, el proceso práctico, el mismo que se basa en la verificación, análisis, comparación y evaluación del presupuesto mediante la aplicación de los indicadores presupuestarios, y finalmente se emite un informe a los directivos del Gobierno Provincial de Loja; **Discusión**, se hace referencia al contraste entre cómo se encontró la institución y los resultados obtenidos en el desarrollo de la tesis; **Conclusiones**, describen los aspectos más relevantes encontrados; así mismo se plantea las **Recomendaciones**, las cuales se presentan como alternativas de solución o como sugerencia para los directivos de la institución; la **Bibliografía** detalla cada uno de los libros, leyes, normativas y reglamentos que sirvieron como soporte y de fuente bibliográfica para la ejecución del trabajo; finalmente los **Anexos** son el material complementario que se incluye al final del trabajo de la tesis, entre ellos el proyecto de tesis y la documentación que sustenta el trabajo investigativo.

#### 4. Marco teórico

##### El Estado Ecuatoriano

“El Ecuador es un Estado constitucional de derechos y justicia, social, democrático, soberano, independiente, unitario, intercultural, plurinacional y laico. Se organiza en forma de república y se gobierna de manera descentralizada” (Constitución de la República del Ecuador, 2008, art. 1)

##### Sector Público

De acuerdo al artículo 225, de la Constitución de la República del Ecuador (2008) el sector público comprende:

1. Los organismos y dependencias de las funciones Ejecutiva, Legislativa, Judicial, Electoral y de Transparencia y Control Social.
2. Las entidades que integran el régimen autónomo descentralizado.
3. Los organismos y entidades creadas por la Constitución o la ley para el ejercicio de la potestad estatal, para la prestación de servicios públicos o para desarrollar actividades económicas asumidas por el Estado.
4. Las personas jurídicas creadas por acto normativo de los gobiernos autónomos descentralizados para la prestación de servicios públicos.

##### Clasificación del Sector Público

Según el art.62 del Reglamento del Código Organico de Planificación y Finanzas Públicas, (2014), para efectos del análisis de finanzas públicas, el sector público (SP) estará dividido en sector público no financiero (SPNF) y sector público financiero (SPF).

##### Figura 1

*Clasificación del Sector Público*

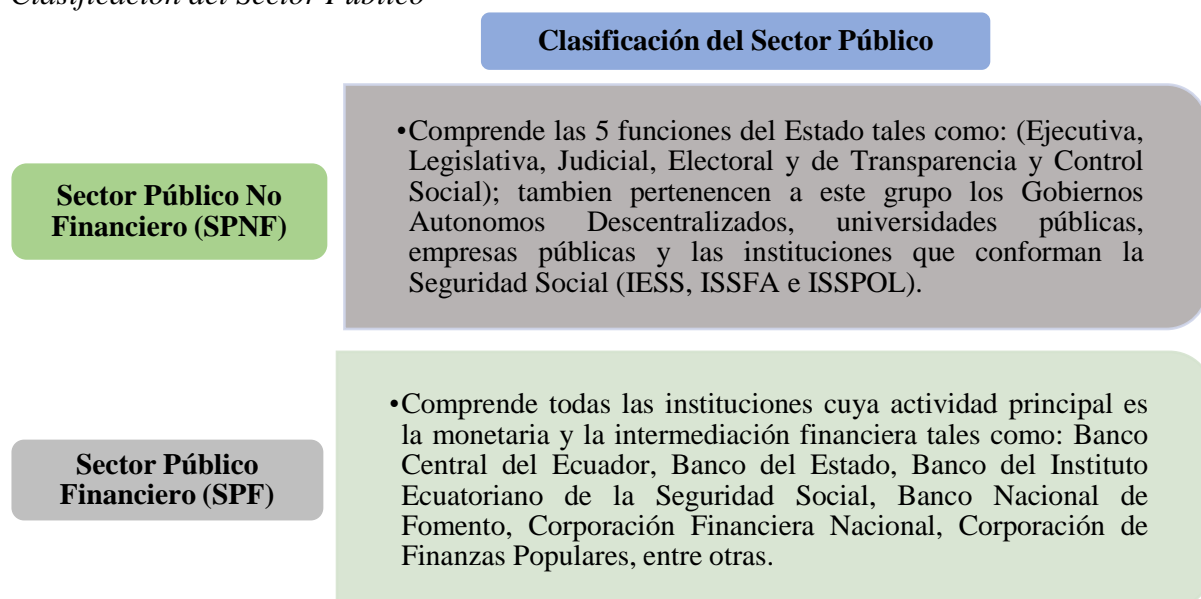

*Nota: Clasificación del Sector Público, tomado de Finanzas para Todos , s.f, pág. 4*

## **Los Gobiernos Autónomos Descentralizados**

Los gobiernos autónomos descentralizados gozarán de autonomía política, administrativa y financiera, y se regirán por los principios de solidaridad, subsidiariedad, equidad interterritorial, integración y participación ciudadana. En ningún caso el ejercicio de la autonomía permitirá la secesión del territorio nacional.

Constituyen gobiernos autónomos descentralizados las juntas parroquiales rurales, los concejos municipales, los concejos metropolitanos, los consejos provinciales y los consejos regionales. (Constitución de la República del Ecuador, 2008, art. 238)

Según el Art. 240 de la Constitución de la República del Ecuador, señala que:

Los gobiernos autónomos descentralizados de las regiones, distritos metropolitanos, provincias y cantones tendrán facultades legislativas en el ámbito de sus competencias y jurisdicciones territoriales. Las juntas parroquiales rurales tendrán facultades reglamentarias. Todos los gobiernos autónomos descentralizados ejercerán facultades ejecutivas en el ámbito de sus competencias y jurisdicciones territoriales. (Constitución de la República del Ecuador, 2008, art. 240)

## **Código Orgánico de Organización Territorial, Autonomía y Descentralización Gobiernos Autónomos Descentralizados**

Cada circunscripción territorial tendrá un gobierno autónomo descentralizado para la promoción del desarrollo y la garantía del buen vivir, a través del ejercicio de sus competencias.

Estará integrado por ciudadanos electos democráticamente quienes ejercerán su representación política. Constituyen gobiernos autónomos descentralizados:

- a) Los de las regiones;
- b) Los de las provincias;
- c) Los de los cantones o distritos metropolitanos; y,
- d) Los de las parroquias rurales.

En las parroquias rurales, cantones y provincias podrán conformarse circunscripciones territoriales indígenas afroecuatorianas y montubias, de conformidad con la Constitución y la ley. La provincia de Galápagos de conformidad con la Constitución, contará con un consejo de gobierno de régimen especial. (Código Orgánico de Organización Territorial, Autonomía y Descentralización, 2010, art. 28)

## **Gobiernos Autónomos Descentralizado Provincial**

### **Naturaleza Jurídica**

Los gobiernos autónomos descentralizados provinciales son personas jurídicas de derecho público, con autonomía política, administrativa y financiera. Estarán integrados por las

funciones de participación ciudadana; legislación y fiscalización; y, ejecutiva, previstas en este Código para el ejercicio de las funciones y competencias que le corresponden.

La sede del gobierno autónomo descentralizado provincial será la capital de la provincia prevista en la respectiva ley fundacional. (Código Orgánico de Organización Territorial, Autonomía y Descentralización, 2010, art. 40)

### **Funciones**

Son funciones del gobierno autónomo descentralizado provincial las siguientes:

- a) Promover el desarrollo sustentable de su circunscripción territorial provincial, para garantizar la realización del buen vivir a través de la implementación de políticas públicas provinciales en el marco de sus competencias constitucionales y legales;
- b) Diseñar e implementar políticas de promoción y construcción de equidad e inclusión en su territorio, en el marco de sus competencias constitucionales y legales;
- c) Implementar un sistema de participación ciudadana para el ejercicio de los derechos y avanzar en la gestión democrática de la acción provincial;
- d) Elaborar y ejecutar el plan provincial de desarrollo, el de ordenamiento territorial y las políticas públicas en el ámbito de sus competencias y en su circunscripción territorial, de manera coordinada con la planificación nacional, regional, cantonal y parroquial, y realizar en forma permanente, el seguimiento y rendición de cuentas sobre el cumplimiento de las metas establecidas;
- e) Ejecutar las competencias exclusivas y concurrentes reconocidas por la Constitución y la ley y, en dicho marco prestar los servicios públicos, construir la obra pública provincial, fomentar las actividades provinciales productivas, así como las de vialidad, gestión ambiental, riego, desarrollo agropecuario y otras que le sean expresamente delegadas o descentralizadas, con criterios de calidad, eficacia y eficiencia, observando los principios de universalidad, accesibilidad, regularidad, continuidad, solidaridad, interculturalidad, subsidiariedad, participación y equidad;
- f) Fomentar las actividades productivas y agropecuarias provinciales, en coordinación con los demás gobiernos autónomos descentralizados;
- g) Promover los sistemas de protección integral a los grupos de atención prioritaria para garantizar los derechos consagrados en la Constitución en el marco de sus competencias;
- h) Desarrollar planes y programas de vivienda de interés social en el área rural de la provincia;
- i) Promover y patrocinar las culturas, las artes, actividades deportivas y recreativas en beneficio de la colectividad en el área rural, en coordinación con los gobiernos autónomos descentralizados de las parroquiales rurales;

- j) Coordinar con la Policía Nacional, la sociedad y otros organismos lo relacionado con la seguridad ciudadana, en el ámbito de sus competencias; y,
- k) Las demás establecidas en la ley. (Código Orgánico de Organización Territorial, Autonomía y Descentralización, 2010, art. 41)

### **Competencias**

Los gobiernos autónomos descentralizados provinciales tendrán las siguientes competencias exclusivas, sin perjuicio de otras que se determinen:

- a) Planificar, junto con otras instituciones del sector público y actores de la sociedad, el desarrollo provincial y formular los correspondientes planes de ordenamiento territorial, en el ámbito de sus competencias, de manera articulada con la planificación nacional, regional, cantonal y parroquial, en el marco de la interculturalidad y plurinacionalidad y el respeto a la diversidad;
- b) Planificar, construir y mantener el sistema vial de ámbito provincial, que no incluya las zonas urbanas;
- c) Ejecutar, en coordinación con el gobierno regional y los demás gobiernos autónomos descentralizados, obras en cuencas y micro cuencas;
- d) La gestión ambiental provincial;
- e) Planificar, construir, operar y mantener sistemas de riego de acuerdo con la Constitución y la ley;
- f) Fomentar las actividades productivas provinciales, especialmente las agropecuarias; y Gestionar la cooperación internacional para el cumplimiento de sus competencias. (Código Orgánico de Organización Territorial, Autonomía y Descentralización, 2010, art. 42)

### **Regla Fiscal**

“Para garantizar la conducción de las finanzas públicas de manera sostenible, responsable, transparente y procurar la estabilidad económica; los egresos permanentes se financiarán única y exclusivamente con ingresos permanentes. No obstante, los ingresos permanentes pueden también financiar egresos no permanentes. Los egresos permanentes se podrán financiar con ingresos no permanentes en las situaciones excepcionales que prevé la Constitución de la República, para salud, educación y justicia; previa calificación de la situación excepcional, realizada por la Presidenta o el Presidente de la República.

El cumplimiento de estas reglas se comprobará únicamente en los agregados de: las proformas presupuestarias públicas, los presupuestos aprobados y los presupuestos liquidados, en base a una verificación anual.” (Código Orgánico de Planificación y Finanzas Públicas, COPFP, 2020, pág. 29)

## Presupuesto de los Gobiernos Autónomos Descentralizados

“El presupuesto de los gobiernos autónomos descentralizados se ajustará a los planes regionales, provinciales, cantonales y parroquiales respectivamente, en el marco del Plan Nacional de Desarrollo, sin menoscabo de sus competencias y autonomía. El presupuesto de los gobiernos autónomos descentralizados deberá ser elaborado participativamente de acuerdo con lo prescrito por la Constitución y la ley. Las inversiones presupuestarias se ajustarán a los planes de desarrollo de cada circunscripción, los mismo que serán territorializados para garantizar la equidad a su interior.

Todo programa o proyecto financiado con recursos públicos tendrá objetivos, metas y plazos, al término del cual serán evaluados. En el caso de los gobiernos autónomos descentralizados parroquiales rurales se regirán por lo previsto en este capítulo, en todo lo que sea aplicable y no se oponga a su estructura y fines.” (Código Orgánico de Organización Territorial, Autonomía y Descentralización, 2010, art. 215)

### Figura 2

#### Presupuesto de los Gobiernos Autónomos Descentralizados

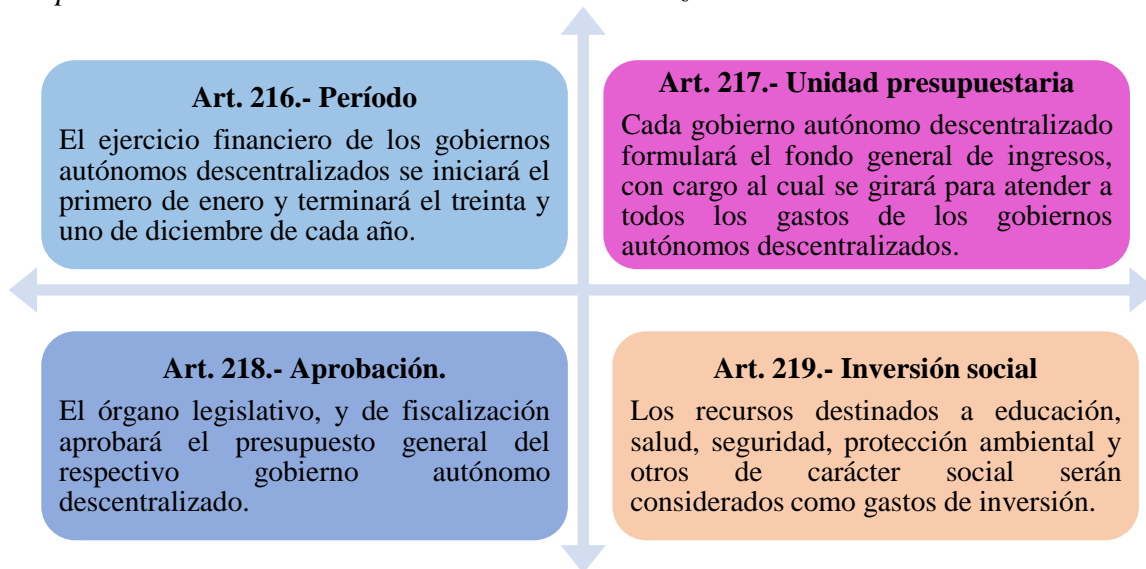

*Nota:* (Código Orgánico de Organización Territorial, Autonomía y Descentralización, 2010)

### Partes del Presupuesto.

El presupuesto de los gobiernos autónomos descentralizados constará de las siguientes partes:

- Ingresos;
- Egresos; y,
- Disposiciones generales.

El presupuesto contendrá, además, un anexo con el detalle distributivo de sueldos y salarios. El presupuesto obligatoriamente contemplará el respectivo financiamiento para dar

cumplimiento a los contratos colectivos, actas transaccionales o sentencias dictadas sea por los tribunales de conciliación y arbitraje o, los jueces laborales o constitucionales. (Código Orgánico de Organización Territorial, Autonomía y Descentralización, 2010, art. 221)

### **Agrupamiento del Presupuesto**

“Los ingresos del presupuesto se agruparán por títulos y capítulos y se distribuirán por partidas. Los egresos se agruparán por programas, subprogramas y proyectos, conforme a la normativa vigente. Las disposiciones generales que no estuvieren en la ley o en un reglamento general sobre la materia, contendrán las normas necesarias para el mejor cumplimiento del presupuesto.” (Código Orgánico de Organización Territorial, Autonomía y Descentralización, 2010, art. 222)

### **Presupuesto General del Estado**

Según el artículo 77, del Código Orgánico de Planificación y Finanzas Públicas, COPFP (2020), el presupuesto general del Estado es el instrumento para la determinación y gestión de los ingresos y egresos de todas las entidades que constituyen las diferentes funciones del Estado. No se considera parte del Presupuesto General del Estado, los ingresos y egresos pertenecientes a la Seguridad Social, la banca pública, las empresas públicas y los gobiernos autónomos descentralizados.

### **Presupuesto Público**

Según (Fuentes & Ramírez, 2016), el presupuesto público es: “El instrumento directo y más, poderoso del cual dispone el Estado para influir en toda la economía. En buena medida refleja el plan económico del gobierno y establece jerárquicamente el orden de prioridades que las finanzas públicas tienen sobre las principales políticas públicas. El presupuesto público es la expresión contable de los programas de ingresos y gastos públicos para un ejercicio económico.”

### **Objetivos**

Así mismo (Campoverde, 2021), señala los siguientes objetivos:

- ✓ Identificar la importancia del presupuesto teniendo en cuenta los usos y asignación de los recursos públicos;
- ✓ Desarrollar la capacidad para la elaboración, presentación, aprobación y liquidación del presupuesto público y la consistencia de los cálculos de ingresos y gastos;
- ✓ Comprender la dinámica y correlación del presupuesto con su ejecución y el Plan Operativo Anual;
- ✓ Tener conocimiento claro que el presupuesto no es estático y en su ejecución es posible modificarlo y adecuarlo a la realidad cambiante;

- ✓ Entender los procesos de ejecución del presupuesto, ordenación de gasto y su correlación con la contratación pública;
- ✓ Elaborar el cierre fiscal e identificar las situaciones e implicaciones de superávit o déficit de tesorería, presupuestal y fiscal. (pág. 15)

### **Importancia**

De acuerdo a Guillermo Ramírez, (2016), el presupuesto es importante porque:

- ✓ Es un Instrumento para cumplir el Plan Nacional de Desarrollo, por lo tanto, debe formularse y ejecutarse en forma tal que asegure el logro de los objetivos previstos en el plan;
- ✓ Es una herramienta de administración, planificación, control, gestión gubernamental y jurídica;
- ✓ Ofrece un espacio para la coordinación de las acciones relativas a asuntos políticos, económicos y sociales;
- ✓ Sirve de soporte para la asignación de recursos y provee la base legal para la realización del gasto público;
- ✓ Es un instrumento para la toma de decisiones en el sector público;
- ✓ Delimita y especifica con claridad las unidades o funcionarios responsables de ejecutar los programas y proyectos, establecidos así la base para vigilar el cumplimiento de los mandatos establecidos en el presupuesto. (págs. 48, 49)

### **Características**

- ✓ Requiere de un plan y de un proyecto programado.
- ✓ El periodo presupuestario es de duración anual y tiene carácter de ley.
- ✓ Se formula, ejecuta y controla bajo la técnica de presupuesto por proyectos.
- ✓ Cuenta con clasificadores de ingresos y gastos enlazados y consolidados flexibles.
- ✓ Permite la determinación de responsabilidades públicas.
- ✓ Se comporta como un elemento operativo dinámico. (Orellana, 2017, pág. 20)

### **Principios**

Conforme a la Normativa del Sistema Nacional de las Finanzas Públicas, (2023), los presupuestos públicos se regirán bajo los siguientes principios:

**Universalidad.** - Los presupuestos contendrán la totalidad de los ingresos y gastos. No deben compensarse ingresos con gastos previa a su inclusión en el presupuesto.

**Unidad.** - El conjunto de ingresos y gastos debe contemplarse en un solo presupuesto bajo un esquema estandarizado; no podrán crearse presupuestos especiales ni extraordinarios.



**Programación.** - Las asignaciones que se incorporen en los presupuestos deberán responder a los requerimientos de recursos humanos, materiales, físicos y financieros que permitan ejecutar acciones para el cumplimiento de los objetivos y metas que se programen en el horizonte anual y plurianual.

**Equilibrio y Estabilidad.** - El presupuesto será consistente con las reglas fiscales y los objetivos, límites y metas relativas a las mismas, en el marco del fortalecimiento y sostenibilidad fiscal anual y plurianual.

**Plurianualidad.** - El presupuesto anual se elaborará en el marco de un escenario plurianual coherente con las reglas fiscales y los objetivos, límites y metas fiscales establecidos para el mismo horizonte.

**Eficiencia.** - La asignación y utilización de los recursos humanos, materiales, físicos y financieros del presupuesto se hará en términos de la producción de bienes y servicios públicos al menor costo posible para una determinada característica y calidad de los mismos.

**Eficacia.** - El presupuesto contribuirá a la consecución de los objetivos, metas y resultados definidos en los programas contenidos en el mismo.

**Transparencia.** - El presupuesto se expondrá con claridad de forma que pueda ser entendible a todo nivel de la organización del Estado y la sociedad y será objeto permanente de informes públicos sobre los resultados de su ejecución.

**Flexibilidad.** - El presupuesto será un instrumento flexible en cuanto sea susceptible de modificaciones para propiciar la más adecuada utilización de los recursos para la consecución de los objetivos y metas de los programas que contiene.

**Especificación.** - El presupuesto establecerá claramente el origen de los ingresos y la finalidad específica a la que se destinan; en consecuencia, impone la limitación que no permite gastar más allá del techo asignado y en propósitos distintos de los contemplados en el mismo.

**Legalidad.** - En todas las fases del ciclo presupuestario los actores que intervienen deben someterse a las disposiciones del marco jurídico vigente.

**Integralidad.** -Entre todos los componentes del SINFIP y entre las fases del ciclo presupuestario debe existir un enfoque integral, que comprenda todas las interrelaciones y vínculos operacionales e institucionales.

**Sostenibilidad.** -Los presupuestos anuales deben considerar los efectos y expectativas futuras de forma que estén en capacidad de contribuir al cumplimiento de los objetivos y metas de la sostenibilidad fiscal en el mediano plazo. (Normativa del Sistema Nacional de las Finanzas Públicas, 2023, págs. 31-32)

## Fases del Ciclo Presupuestario

El ciclo presupuestario es de cumplimiento obligatorio para todas las entidades y organismos del sector público y comprende las siguientes etapas:

1. Programación presupuestaria.
2. Formulación presupuestaria.
3. Aprobación presupuestaria.
4. Ejecución presupuestaria.
5. Evaluación y seguimiento presupuestario.
6. Clausura y liquidación presupuestaria.

Con la finalidad de asegurar una adecuada coordinación de procesos interinstitucionales en todas las fases del ciclo presupuestario, el ente rector de las finanzas públicas emitirá lineamientos a todas las entidades del Sector Público, excepto los Gobiernos Autónomos Descentralizados. Estos lineamientos serán referenciales para los Gobiernos Autónomos Descentralizados. (Código Orgánico de Planificación y Finanzas Públicas, COPFP, 2020)

### Figura 3

*Fases del Ciclo Presupuestario*

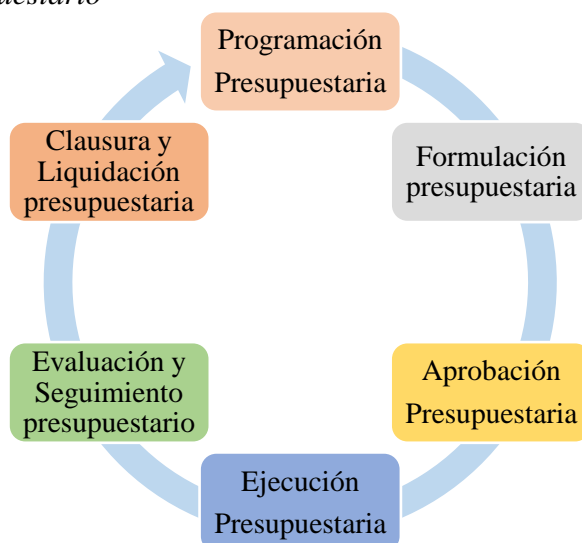

*Nota:* Fases del ciclo presupuestario. Tomado de las (Normas Técnicas de Presupuesto, 2018)

### 1. Programación Presupuestaria

Fase del ciclo presupuestario en la que, en base de los objetivos determinados por la planificación y las disponibilidades presupuestarias coherentes con el escenario fiscal esperado, se definen los programas, proyectos y actividades a incorporar en el presupuesto, con la identificación de las metas, los recursos necesarios, los impactos o resultados esperados de su entrega a la sociedad; y los plazos para su ejecución. (Normativa del Sistema Nacional de las Finanzas Públicas, 2023, pág. 36)

## Vinculación Planificación – Presupuesto

Los planes operativos anuales constituirán el nexo que permitirá vincular los objetivos y metas de los planes plurianuales con las metas y resultados de los programas incorporados en el presupuesto. Para tal efecto, los objetivos y metas del plan plurianual se expresarán en objetivos y metas operativos de los planes anuales, de los que se definirán el conjunto de acciones necesarias y los requerimientos de recursos humanos, materiales, físicos y financieros para su consecución. (Normas Técnicas de Presupuesto, 2018, pág. 16)

### Plan Operativo Anual

“Es el documento elaborado por cada institución ejecutora en el que constan las previsiones de actividades, metas e indicadores de gestión, necesarios para el cumplimiento de los Planes de Desarrollo, acorde con las directrices de la entidad de planificación nacional y los requerimientos presupuestarios de un periodo fiscal anual en el contexto de una programación cuatrianual.” (Manual de Procedimientos del Sistema de Presupuestos, 2010, pág. 10)

#### Figura 4

##### Estructura del POA

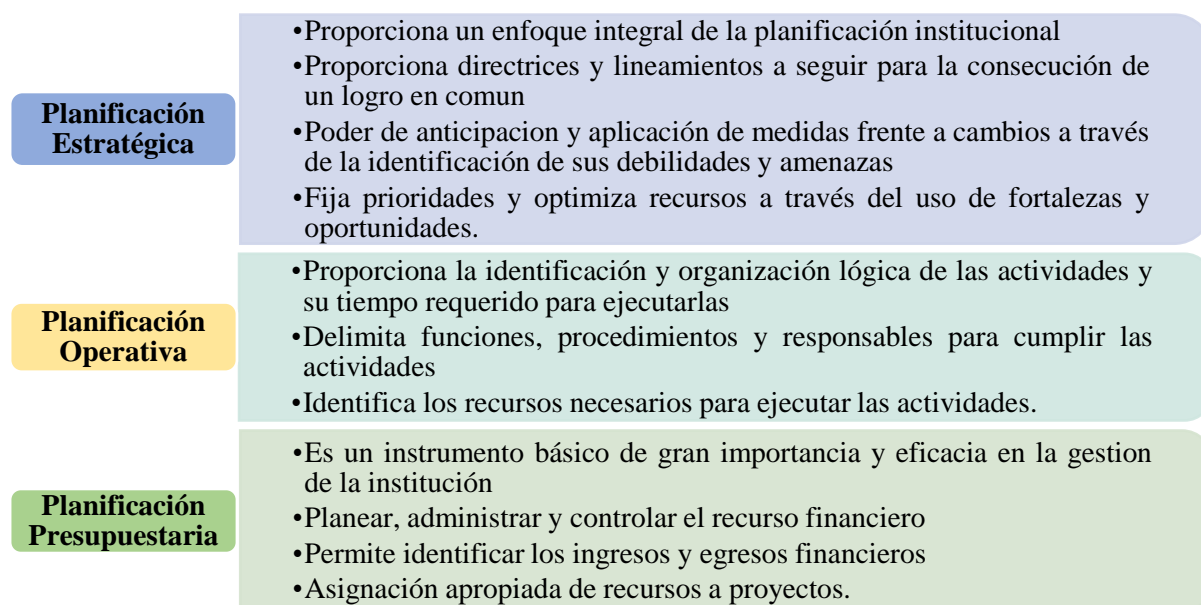

*Nota: Estructura del POA tomado de (Gobierno Provincial de Loja, 2020)*

### Elementos del POA

**Programa:** Es un conjunto de proyectos organizados y estructurados dentro de una misma lógica secuencial, afinidad y complementariedad, agrupados para alcanzar un objetivo común.

**Proyecto:** Es un conjunto ordenado de acciones que con su operación permiten resolver problemas específicos de la comunidad y que implican la asignación racional de recursos.

**Acciones:** Son orientaciones o caminos a seguir para el logro de los objetivos de la entidad.

**Actividades:** Son las tareas que responden a cada una de las metas propuestas, ordenadas en forma lógica y secuencial, con el propósito de conseguir los resultados esperados. (Guía Metodológica para la elaboración del plan operativo anual o plan anual de la política Pública, 2019, págs. 11-12)

### **Contenido**

Según el Código Orgánico de Organización Territorial, Autonomía y Descentralización, establece que:

Cada plan operativo anual deberá contener una descripción de la magnitud e importancia de la necesidad pública que satisface, la especificación de sus objetivos y metas, la indicación de los recursos necesarios para su cumplimiento. Los programas deberán formularse en función de los planes de desarrollo y de ordenamiento territorial. A fin de hacer posible su evaluación técnica las dependencias de los gobiernos autónomos descentralizados deberán presentar programas alternativos con objetivos de corto, mediano y largo plazo. (Código Orgánico de Organización Territorial, Autonomía y Descentralización, 2010, art. 234)

Así mismo las Normas de Control Interno de la Contraloría General del Estado, en el Grupo 200-02 administración estratégica establece que:

“Los planes operativos constituirán la desagregación del plan plurianual y contendrán: objetivos, indicadores, metas, programas, proyectos y actividades que se impulsarán en el período anual, documento que deberá estar vinculado con el presupuesto a fin de concretar lo planificado en función de las capacidades y la disponibilidad real de los recursos.”

La formulación del plan operativo anual deberá coordinarse con los procesos y políticas establecidos por el Sistema Nacional de Planificación (SNP), las Normas del Sistema Nacional de Inversión Pública (SNIP), las directrices del sistema de presupuesto, así como el análisis pormenorizado de la situación y del entorno. (Normas de Control Interno de la Contraloría General del Estado, 2009, págs. 5-6)

### **Plazo**

En la primera fase del ciclo presupuestario, el Código Orgánico de Organización Territorial, Autonomía y Descentralización, menciona que: “Todas las dependencias de los gobiernos autónomos descentralizados deberán preparar antes del 10 de septiembre de cada año su plan operativo anual y el correspondiente presupuesto para el año siguiente, que contemple los ingresos y egresos de conformidad con las prioridades establecidas en el plan de desarrollo

y ordenamiento territorial y bajo los principios de la participación definidos en la Constitución y la ley.” (Código Orgánico de Organización Territorial, Autonomía y Descentralización, 2010)

***¿Quiénes elaboran el Plan Anual Operativo en el Gobierno Provincial de Loja?***

La formulación del Plan Operativo Anual, debe realizarse dentro de un proceso de interacción institucional interno, entre sus diferentes instancias orgánicas (direcciones, departamentos, unidades, jefaturas, procesos, subprocesos, entre otros). Su coordinación debe estar a cargo de la Dirección de Gestión Estratégica o quien asuma este rol y cada director debe consolidar el POA que corresponda a su Dirección. (Guía Metodológica para la elaboración del plan operativo anual o plan anual de la política Pública, 2019, pág. 3)

También se debe considerar una interacción externa, la misma que se debe realizarse con las instancias de participación ciudadana; para ello el Gobierno Provincial de Loja, de conformidad con lo dispuesto en la Constitución, Ley Orgánica de Participación Ciudadana, COOTAD Y SINFIPI, ha impulsado la creación de un Sistema de Participación Ciudadana y Control Social, a través del cual se ejecuta y aprueba el Presupuesto Participativo, de acuerdo a los lineamientos establecidos. (Gobierno Provincial de Loja, 2020)



## ¿Cómo se hace la programación?

La Subsecretaría de Presupuesto del Ministerio de Finanzas elabora las directrices presupuestarias, es decir, las condiciones en las cuales se analiza y se toman decisiones sobre los posibles límites de ingresos y gastos. De similar manera en esta etapa del ciclo se elabora los catálogos (listado de instituciones, programas, proyectos) y clasificadores (listado de uso institucional que especifica la gestión que se va a realizar tanto de donde proviene y hacia dónde irán esos recursos). (El ciclo Presupuestario , 2018, pág. 2)

**Tabla 2**

*Clasificador presupuestario de ingresos y egresos*

<b>INGRESOS</b>
INGRESOS CORRIENTES
INGRESOS DE CAPITAL
INGRESOS DE FINANCIAMIENTO
<b>EGRESOS</b>
EGRESOS CORRIENTES
EGRESOS DE PRODUCCIÓN
EGRESOS DE INVERSIÓN
EGRESOS DE CAPITAL
APLICACIÓN DEL FINANCIAMIENTO

*Nota:* (Clasificador Presupuestario de Ingresos y Egresos del Sector Público, 2022)

**Tabla 3**

*Clasificación de Ingresos y Egresos*

<b>1 INGRESOS CORRIENTES</b>
11 Impuestos
12 Seguridad Social
13 Tasas y Contribuciones
14 Ventas de Bienes y Servicios de Entidades e Ingresos Operativos de Empresas Públicas
17 Rentas de Inversiones y Multas
18 Transferencias o Donaciones Corrientes
19 Otros Ingresos
<b>2 INGRESOS DE CAPITAL</b>
24 Venta de Activos no Financieros
27 Recuperación de Inversiones y de Recursos Públicos
28 Transferencias o Donaciones de Capital e Inversión
<b>3 INGRESOS DE FINANCIAMIENTO</b>
35 Otros Pasivos Externos
36 Financiamiento Público
37 Saldos Disponibles
38 Cuentas Pendientes por Cobrar
39 Ventas Anticipadas de Petróleo, Derivados y por Convenios con Entidades del Sector Público no Financiero
<b>5 EGRESOS CORRIENTES</b>
51 Egresos en personal
52 Prestaciones de la Seguridad Social
53 Bienes y Servicios de Consumo
56 Egresos Financieros
57 Otros Egresos Corrientes
58 Transferencias o Donaciones Corrientes
<b>6 EGRESOS DE PRODUCCIÓN</b>
61 Egresos en Personal para la Producción

63	<b>Bienes y Servicios para la Producción</b>
67	Otros Egresos de Producción
7	<b>EGRESOS DE INVERSIÓN</b>
71	Egresos en Personal para Inversión
73	Bienes y Servicios para Inversión
75	Obras Públicas
77	Otros Egresos de Inversión
78	Transferencias o Donaciones para Inversión
8	<b>EGRESOS DE CAPITAL</b>
84	Bienes de Larga Duración (Propiedad, Planta y Equipo)
87	Inversiones Financieras
88	Transferencias o Donaciones de Capital
9	<b>APLICACIÓN DEL FINANCIAMIENTO</b>
96	Amortización de la Deuda Pública
97	Pasivo Circulante
98	Obligaciones por Ventas Anticipadas del Petróleo, Derivados y por Convenios con Entidades del Sector Público No Financiero
99	Otros Pasivos
6	<b>EGRESOS DE PRODUCCIÓN</b>
61	Egresos en Personal para la Producción
63	Bienes y Servicios para la Producción
67	Otros Egresos de Producción
7	<b>EGRESOS DE INVERSIÓN</b>
71	Egresos en Personal para Inversión
73	Bienes y Servicios para Inversión
75	Obras Públicas
77	Otros Egresos de Inversión
78	Transferencias o Donaciones para Inversión
8	<b>EGRESOS DE CAPITAL</b>
84	Bienes de Larga Duración (Propiedad, Planta y Equipo)
87	Inversiones Financieras
88	Transferencias o Donaciones de Capital
9	<b>APLICACIÓN DEL FINANCIAMIENTO</b>
96	Amortización de la Deuda Pública
97	Pasivo Circulante
98	Obligaciones por Ventas Anticipadas del Petróleo, Derivados y por Convenios con Entidades del Sector Público No Financiero
99	Otros Pasivos

*Nota:* (Clasificador Presupuestario de Ingresos y Egresos del Sector Público, 2022)

### **Clasificación de los Ingresos y Egresos**

**Ingresos.** “Está formado por el conjunto de previsiones de recursos que recibe el Estado provenientes del poder impositivo ejercido por el Estado por diversos conceptos ya sea de ingresos permanentes y no permanentes.” (Finanzas, s.f)

**Ingresos permanentes.** Son los ingresos de recursos públicos que el Estado a través de sus entidades, instituciones y organismos públicos reciben de manera continua, periódica y previsible. La generación de ingresos permanentes no ocasiona la disminución de la riqueza nacional. Por ello, los ingresos permanentes no pueden provenir de la enajenación, degradación o venta de activos públicos de ningún tipo o del endeudamiento público.



**Ingresos no permanentes.** Son los ingresos de recursos públicos que el Estado a través de sus entidades, instituciones y organismos, reciben de manera temporal, por una situación específica, excepcional o extraordinaria. La generación de ingresos no-permanentes puede ocasionar disminución de la riqueza nacional. Por ello, los ingresos no permanentes pueden provenir, entre otros, de la venta de activos públicos o del endeudamiento público. (Código Orgánico de Planificación y Finanzas Públicas, COPFP, 2020, págs. 27-28)

**Egresos.** Implican las estimaciones de salida de recursos en un determinado periodo, con lo cual es posible calcular y plasmar en un registro la cuantificación de necesidades del Estado, para desarrollar su accionar, lo cual corresponde a las erogaciones destinadas a adquirir bienes y servicios necesarios para el desenvolvimiento de las actividades de administración, proyectos y transferencias de recursos, ya sean de egresos permanentes y no permanentes. (Finanzas, s.f)

**Egresos permanentes.** Son los egresos de recursos públicos que el Estado a través de sus entidades, instituciones y organismos, efectúan con carácter operativo que requieren repetición permanente y permiten la provisión continua de bienes y servicios públicos a la sociedad. Los egresos permanentes no generan directamente acumulación de capital o activos públicos. (Código Orgánico de Planificación y Finanzas Públicas, COPFP, 2020, pág. 28)

**Egresos no-permanentes.** Son los egresos de recursos públicos que el Estado a través de sus entidades, instituciones y organismos, efectúan con carácter temporal, por una situación específica, excepcional o extraordinaria que no requiere repetición permanente. Los egresos no-permanentes pueden generar directamente acumulación de capital bruto o activos públicos o disminución de pasivos. Por ello, los egresos no permanentes incluyen los gastos de mantenimiento realizados exclusivamente para reponer el desgaste del capital. (Código Orgánico de Planificación y Finanzas Públicas, COPFP, 2020, pág. 28)

**1. Ingresos Corrientes.** – Proviene del poder impositivo ejercido por el estado de la venta de bienes y servicios, de la renta demonio y de ingresos sin contraprestación. Están conformados por impuestos, fondos de seguridad social, tasas y contribuciones, venta de bienes y servicios, renta de inversiones, multas tributarias y no tributarias, transferencias, donaciones y otros ingresos. En la ejecución, su devengo produce modificaciones indirectas en la estructura patrimonial del Estado, debido a la utilización de cuentas operacionales o de resultados que permiten establecer el resultado de la gestión anual. (Clasificador Presupuestario de Ingresos y Egresos del Sector Público, 2022, pág. 1)

- 2. Ingresos de Capital.** – Los ingresos de capital provienen de la venta de bienes de larga duración, intangibles, recursos públicos de origen petrolero, recuperación de inversiones recepción de fondos como transferencias o donaciones, destinadas a financiar egresos de capital e inversión, su devengo produce contablemente modificaciones directas en la composición patrimonial del Estado. (Clasificador Presupuestario de Ingresos y Egresos del Sector Público, 2022, pág. 17)
- 3. Ingresos de Financiamiento.** – Constituyen fuentes adicionales de recursos obtenidos por el Estado, a través de la capacitación del ahorro interno o externo para financiar prioritariamente proyectos de inversión. Están conformados por los ingresos provenientes de la colocación de títulos valores, contratación de deuda pública externa e interna y saldos de ejercicios anteriores. El devengo de los ingresos de financiamiento produce contablemente modificaciones directas en la estructura patrimonial del Estado, que se evidencian en el aumento de sus obligaciones internas y externas. (Clasificador Presupuestario de Ingresos y Egresos del Sector Público, 2022, pág. 22)
- 4. Egresos Corrientes.** – Comprende los egresos incurridos en la adquisición de bienes y servicios necesarios para el desarrollo de las actividades operacionales y administrativas, aporte fiscal sin contraprestación, incluye los egresos en personal, prestaciones de seguridad social, bienes y servicios de consumo, egresos financieros, otros egresos y transferencias corrientes. El devengo produce contablemente modificaciones indirectas en la estructura patrimonial del Estado. Sus registros corresponden a cuentas operacionales o de resultados. (Clasificador Presupuestario de Ingresos y Egresos del Sector Público, 2022, pág. 25)
- 5. Egresos de Producción.** - Costos incurridos en las actividades de producción para la obtención, transformación y/o comercialización de bienes y servicios destinados al mercado generados por las empresas públicas, comprende los egresos en personal, bienes y servicios, incluye materias primas productos en proceso o semielaborados y productos terminados, su devengo produce contablemente modificaciones directas en la composición patrimonial del Estado. (Clasificador Presupuestario de Ingresos y Egresos del Sector Público, 2022)
- 6. Egresos de Inversión.** - Egresos destinados a la ejecución de programas que buscan mejorar las capacidades sociales y proyectos de obra pública cuyo devengo produce contablemente modificaciones directas en la composición patrimonial del Estado. Comprende infraestructura física, bienes de uso público, productos intangibles patentados, erogaciones en personal, bienes y servicios, construcción de infraestructura y otros egresos asociados a la inversión. (Clasificador Presupuestario de Ingresos y Egresos del Sector Público, 2022, pág. 48)

- 7. Egresos de Capital.** - Egresos para la adquisición de bienes de larga duración (propiedad, planta y equipo), su devengo produce contablemente modificaciones directas en la composición patrimonial del Estado, aumentando los activos y el monto de las inversiones financieras, incluye la concesión de transferencias sin contraprestación destinadas a la formación bruta de capital fijo. (Clasificador Presupuestario de Ingresos y Egresos del Sector Público, 2022, pág. 59)
- 8. Aplicación del Financiamiento.** - Recursos para el pago de la deuda pública, rescate de títulos-valores emitidos por entidades del sector público, comprende la amortización de la deuda pública, su devengo produce contablemente modificaciones directas en la estructura patrimonial del Estado que se evidencia en la disminución de sus obligaciones externas e internas. (Clasificador Presupuestario de Ingresos y Egresos del Sector Público, 2022)

## **2. Formulación Presupuestaria**

Es la fase del ciclo presupuestario que permite expresar los resultados de la programación presupuestaria institucional, bajo una presentación estandarizada según los catálogos y clasificadores presupuestarios, con el objeto de facilitar su exposición, posibilitar su fácil manejo y comprensión y permitir su agregación y consolidación. (Normativa del Sistema Nacional de las Finanzas Públicas, 2023, pág. 51)

### **Estructura de los Presupuestos.**

Los presupuestos de las entidades públicas se estructurarán según correspondan a cada uno de los ámbitos definidos en la clasificación del sector público. Aquellas que forman parte del Presupuesto General del Estado lo harán de conformidad a la presente normativa técnica; en tanto que, para las empresas públicas, gobiernos autónomos descentralizados, banca pública y seguridad social, su estructura responderá al cumplimiento de su misión, objetivos y metas y a las disposiciones que sobre la materia se encuentran contenidas en sus leyes específicas. (Normativa del Sistema Nacional de las Finanzas Públicas, 2023, pág. 51)

### **Formulación de Proformas Institucionales**

Cada entidad y organismo sujeto al Presupuesto General del Estado formulará la proforma del presupuesto institucional, en la que se incluirá todos los egresos necesarios para su gestión. En lo referido a los programas y proyectos de inversión, únicamente se incluirán los que hubieren sido incorporados en el Plan Anual de Inversión (PAI), o que hubieren obtenido la prioridad por parte del ente rector de la planificación, de conformidad con la normativa vigente. Dichas proformas deben elaborarse de conformidad con el Plan Nacional de Desarrollo, la programación Fiscal y las directrices presupuestarias.

Las proformas presupuestarias de las empresas públicas, gobiernos autónomos descentralizados, banca pública y seguridad social incorporan los programas, proyectos y actividades que hayan sido calificados y definidos de conformidad con los procedimientos y disposiciones previstas en este código y demás leyes. (Código Orgánico de Planificación y Finanzas Públicas, COPFP, 2020, pág. 35)

### **Clasificaciones Presupuestarias.**

“Las clasificaciones presupuestarias son instrumentos estructurados para organizar los elementos que intervienen en las distintas fases del proceso presupuestario, con la finalidad de facilitar su cumplimiento, posibilitar el registro de las operaciones presupuestarias, contribuir a la integración con otros componentes del SINFIP y a la generación de la información financiera necesaria para la toma de decisiones.” (Normativa del Sistema Nacional de las Finanzas Públicas, 2023, pág. 52)

**Tabla 4**

*Clasificaciones Presupuestarias*

<b>Clasificación Sectorial</b>	Ordena la estructura del sector público en Financiero (SPF) No Financiero (SPNF) y Seguridad Social, con sus correspondientes desagregaciones.
<b>Clasificación institucional y de Unidades Operativas Desconcentradas</b>	Ordena las entidades públicas según el ámbito de los presupuestos del sector público. En lo concerniente al Presupuesto General del Estado, cada entidad se identificará según los niveles que contiene el modelo de gestión: UDAF y unidad operativa desconcentrada.
<b>Clasificación Sectorial (Sectoriales Económicos)</b>	Las entidades públicas se ubicarán en cada sector según los servicios que entregan a la sociedad en cumplimiento de su misión institucional.
<b>Clasificación de Estructuras Programáticas</b>	Ordena las estructuras programáticas institucionales, organizadas en una desagregación en árbol de Programas, Subprogramas, Proyectos y Actividades.
<b>Clasificación por Ubicación Geográfica</b>	Permite el registro de la información que genera el proceso presupuestario según la localización geográfica bajo el criterio del lugar donde se recaudan los ingresos y el lugar donde se entregan los bienes y servicios que se producen.
<b>Clasificación de Fuentes de Financiamiento</b>	Ordena las fuentes de origen de los ingresos del presupuesto sobre las que se identificará el financiamiento de los gastos y, por tanto, de los bienes y servicios generados por las entidades públicas.
<b>Clasificación Presupuestaria por Origen de los Ingresos y Objeto del Gasto</b>	Ordena los ingresos y los gastos públicos organizados en una estructura jerárquica por naturaleza económica, grupo, subgrupo, rubro o ítem.
<b>Clasificación económica de los ingresos y gastos</b>	Identifica los ingresos y gastos según su naturaleza económica corriente, de capital y financiamiento, con el fin de facilitar la medición de los resultados de las acciones fiscales en la economía.
<b>Clasificación Funcional</b>	Ordena las funciones asumidas por el sector público identificadas según la naturaleza de los servicios que entregan las entidades públicas a la comunidad, organizados conforme los sectores que conforman el catálogo sectorial.
<b>Clasificación por Políticas de Igualdad (Orientación del Gasto)</b>	Ordena las políticas públicas de igualdad organizadas según el grupo objetivo de intervención identificado para cada política.

*Nota:* (Normativa del Sistema Nacional de las Finanzas Públicas, 2023, págs. 52-53-54)

### **Claves Presupuestarias.**

“La clave presupuestaria de ingresos y egresos se definirá para cada ejercicio fiscal y será comunicada a las instituciones como parte de la metodología de elaboración de los presupuestos que forman parte de las Directrices Presupuestarias.” (Normas Técnicas de Presupuesto, 2018)

### **3. Aprobación Presupuestaria**

La aprobación del Presupuesto General del Estado se realizará en la forma y términos establecidos en la Constitución de la República. En caso de reelección presidencial, el presidente reelecto enviará la proforma 30 días después de proclamados los resultados de la segunda vuelta. En los gobiernos autónomos descentralizados, los plazos de aprobación de presupuesto del año en que se posesiona su máxima autoridad serán los mismos que establece la Constitución para el Presupuesto General del Estado y este código. Cada entidad y organismo que no forma parte del Presupuesto General del Estado deberá aprobar su presupuesto hasta el último día del año previo al cual se expida. (Código Orgánico de Planificación y Finanzas Públicas, COPFP, 2020, pág. 36)

### **Aprobación de los Presupuestos de las Entidades de Régimen Autónomo Descentralizado**

Los presupuestos de las entidades que integran el régimen autónomo descentralizado se aprobará según lo dispuesto en el Código Orgánico de Organización Territorial, Autonomía y Descentralización, el cual indica que:

El legislativo del gobierno autónomo descentralizado estudiará el proyecto de presupuesto, por programas y subprogramas y lo aprobará en dos sesiones hasta el 10 de diciembre de cada año, conjuntamente con el proyecto complementario de financiamiento, cuando corresponda. Si a la expiración de este plazo no lo hubiere aprobado, éste entrará en vigencia. El legislativo tiene la obligación de verificar que el proyecto presupuestario guarde coherencia con los objetivos y metas del plan de desarrollo y el de ordenamiento territorial respectivos. (Código Orgánico de Organización Territorial, Autonomía y Descentralización, 2010, art. 245)

### **4. Ejecución Presupuestaria**

Fase del ciclo presupuestario que comprende el conjunto de acciones destinadas a la disposición y uso de los recursos humanos, materiales, físicos y financieros asignados en el presupuesto con el propósito de obtener los bienes y servicios en la cantidad, calidad y oportunidad previstos en el mismo. (Normativa del Sistema Nacional de las Finanzas Públicas, 2023, pág. 63)

### **Características.**

La Ejecución Presupuestaria posee ciertas características en el manejo del presupuesto, y adopta las siguientes denominaciones:

**Presupuesto Inicial.-** Es el monto que arranca o inicia el manejo financiero de una entidad, y que constituye el valor aprobado por la Asamblea Nacional.

**Presupuesto Codificado.-** Es el presupuesto inicial más o menos las reformas realizadas a una fecha de corte durante la ejecución, resultado de una serie de modificaciones realizadas como aumentos de ingresos, disminuciones, identificación de recursos para gastos adicionales, etc.

**Presupuesto Comprometido.-** Son los recursos comprometidos por el Estado a través de convenios y otros documentos legales, de tal forma que son exigibles en el corto y mediano plazo. Una vez realizado el compromiso pasamos al devengado.

**Presupuesto Devengado.-** Es el monto de las obras, bienes o servicios tramitados por cada entidad, cuyo valor es una obligación de pago por la prestación efectiva realizada.

**Presupuesto Pagado.-** Son los pagos efectivos realizados a los proveedores por los bienes o servicios adquiridos. Es la liquidación mediante un desembolso de dinero o transferencia realizado al proveedor que brindó el bien o servicio adquirido. La transferencia la realiza el Ministerio de Finanzas, previa la solicitud de la institución que ha contratado al tercero. (El ciclo Presupuestario , 2018, págs. 6-7)

### **Programación de la Ejecución Presupuestaria.**

“Es el instrumento de la ejecución presupuestaria que guía y habilita la ejecución de los presupuestos institucionales. Constituye la expresión periódica de las previsiones para el uso de las asignaciones de gasto que permitan contar con los recursos necesarios para la producción de los bienes y servicios esperados, en función de las instancias que exige el procesos de ejecución del presupuesto. En el primer caso se definirá como programación física, y en el segundo, como programación financiera.” (Normativa del Sistema Nacional de las Finanzas Públicas, 2023, pág. 73)

### **Programación Física.**

La programación de la ejecución física respaldarán de manera permanente las metas de producción y resultados, según los indicadores definidos en la planificación anual e incorporados en la programación presupuestaria del presupuesto inicial, incluidos los ajustes por efecto de modificaciones presupuestarias, de forma que guarden compatibilidad con el presupuesto codificado. La calendarización mensual de los requerimientos de los recursos relevantes facilitará la programación financiera de certificaciones, compromisos y devengados.

La programación física de las metas de producción e indicadores de resultado guardará, en todo momento, coherencia con la programación financiera de la ejecución presupuestaria por lo cual, las unidades de planificación y financiera, mantendrán estrecha coordinación.

#### **Programación Financiera.**

La programación financiera del presupuesto se elabora al mayor nivel de desagregación de la estructura presupuestaria por lo que es posible su agregación según cualquiera de sus componentes. Para correlacionarla con la programación física interesará la programación financiera de programas y subprogramas y proyectos de inversión. (Normativa del Sistema Nacional de las Finanzas Públicas, 2023, pág. 87)

#### **Modificaciones Presupuestarias.**

“Son los cambios o variaciones que se producen respecto del presupuesto aprobado, los cuales surgen por necesidades de la ejecución presupuestaria. Pueden implicar la afectación del monto original del presupuesto o la reasignación entre los rubros componentes de los ingresos e ítems de los gastos al nivel de sus estructuras presupuestarias.

Las modificaciones al presupuesto originalmente aprobado se reconocerán bajo el concepto de presupuesto codificado. Toda modificación que se realice al presupuesto deberá considerar su efecto en la programación financiera de la ejecución presupuestaria y generar la reprogramación correspondiente.” (Normativa del Sistema Nacional de las Finanzas Públicas, 2023, pág. 78)

#### **Tipos de Modificaciones Presupuestarias**

“Toda modificación presupuestaria deberá examinarse en el contexto que las asignaciones de las partidas presupuestarias expresan los recursos humanos, materiales, físicos y financieros, que constituyen insumos para la generación de la producción institucional identificada según la estructura programática del presupuesto de cada unidad operativa desconcentrada. Por tanto, las modificaciones presupuestarias no deberán ser tratadas como simples afectaciones a partidas presupuestarias individuales.” (Normativa del Sistema Nacional de las Finanzas Públicas, 2023, pág. 79)

**Aumentos y Disminuciones.-** Identifican las modificaciones presupuestarias que alteran el monto total del presupuesto originalmente aprobado hasta por el margen establecido en la disposición legal.

**Incrementos y Reducciones.-** Corresponde a las variaciones que se realizan en un presupuesto y son compensadas por variaciones en otro de forma que, en neto, no alteren el techo del presupuesto aprobado.

**Trasposos.-** Distinguen las modificaciones entre los rubros de ingresos o entre ítems de gastos del presupuesto institucional que no ocasionen alteración del monto del presupuesto vigente. (Normativa del Sistema Nacional de las Finanzas Públicas, 2023, pág. 79)

## **5. Evaluación y Seguimiento Presupuestario.**

Según el Código Orgánico de Planificación y Finanzas Públicas menciona que: el seguimiento y evaluación de la ejecución presupuestaria comprende la medición de los resultados físicos y financieros obtenidos y los efectos producidos, el análisis de las variaciones observadas, con la determinación de sus causas y la recomendación de medidas correctivas. [...]

Para los Gobiernos Autónomos Descentralizados, aplicará una regla análoga respecto a sus unidades financieras y de planificación. Cada ejecutivo de los Gobiernos Autónomos Descentralizados, presentará semestralmente un informe sobre la ejecución presupuestaria a sus respectivos órganos legislativos. (Código Orgánico de Planificación y Finanzas Públicas, COPFP, 2020, pág. 40)

De acuerdo con el Código Orgánico de Planificación y Finanzas Públicas señala que: Los gobiernos autónomos descentralizados deberán realizar un monitoreo periódico de las metas propuestas en sus planes y evaluarán su cumplimiento para establecer los correctivos o modificaciones que se requieran.

La Ente rector de la planificación nacional, conjuntamente con los gobiernos autónomos descentralizados, formulará los lineamientos de carácter general para el cumplimiento de esta disposición, los mismos que serán aprobados por el Consejo Nacional de Planificación. (Código Orgánico de Planificación y Finanzas Públicas, COPFP, 2020, págs. 19-20)

### **Ámbito.**

Los procesos de seguimiento y evaluación de la ejecución presupuestaria contemplan el análisis del grado de ejecución y medición de los resultados en las transacciones de todas las entidades, públicas y los impactos de la gestión presupuestaria anual en la economía y en la sociedad en los ámbitos global, sectorial e institucional. (Reglamento del Código Orgánico de Planificación y Finanzas Públicas, 2014, art. 113)

### **Objetivos.**

Durante el desarrollo de estos procesos se tendrán como objetivos los siguientes:

1. Genera información oportuna para la toma de decisiones de las máximas autoridades institucionales,
2. Fomentar el compromiso de los servidores públicos a rendir cuentas ante los ciudadanos,
3. Impulsar el mejoramiento de la gestión presupuestaria de las entidades públicas,



4. Medir el grado de eficacia del gasto en función de metas y productos,
5. Analizar el grado de cumplimiento de la programación plurianual,
6. Medir la efectividad del uso de los recursos asignados a fin de lograr los objetivos propuestos en las principales iniciativas gubernamentales,
7. Dotar de elementos de juicio para la adopción de medidas correctivas, y,
8. Establecer el impacto en el cumplimiento de los objetivos planteados en los programas y proyectos. (Reglamento del Código Orgánico de Planificación y Finanzas Públicas, 2014)

#### **Instrumentos.**

Para realizar el seguimiento y evaluación presupuestaria se utilizarán los siguientes instrumentos:

1. Planes de Desarrollo, Planificación Institucional, escenario fiscal de mediano plazo, presupuestos anuales y plurianuales,
2. Las normas técnicas que expida el Ministerio de Finanzas,
3. Políticas y directrices que dicte el Ministerio de Finanzas,
4. Informes de ejecución presupuestaria, y,
5. Los demás establecidos en las normas que emitan el Ministerio de Finanzas y la Secretaria Nacional de Planificación y Desarrollo. (Reglamento del Código Orgánico de Planificación y Finanzas Públicas, 2014, art. 115)

#### **Normativa aplicable.**

“Las disposiciones sobre el seguimiento y la evaluación financiera de la ejecución presupuestaria serán dictadas por el ente rector de las finanzas públicas y tendrán el carácter de obligatorio para las entidades y organismos que integran el sector público.” (Código Orgánico de Planificación y Finanzas Públicas, COPFP, 2020, pág. 40)

#### **Figura 5**

*Niveles de evaluación presupuestaria.*

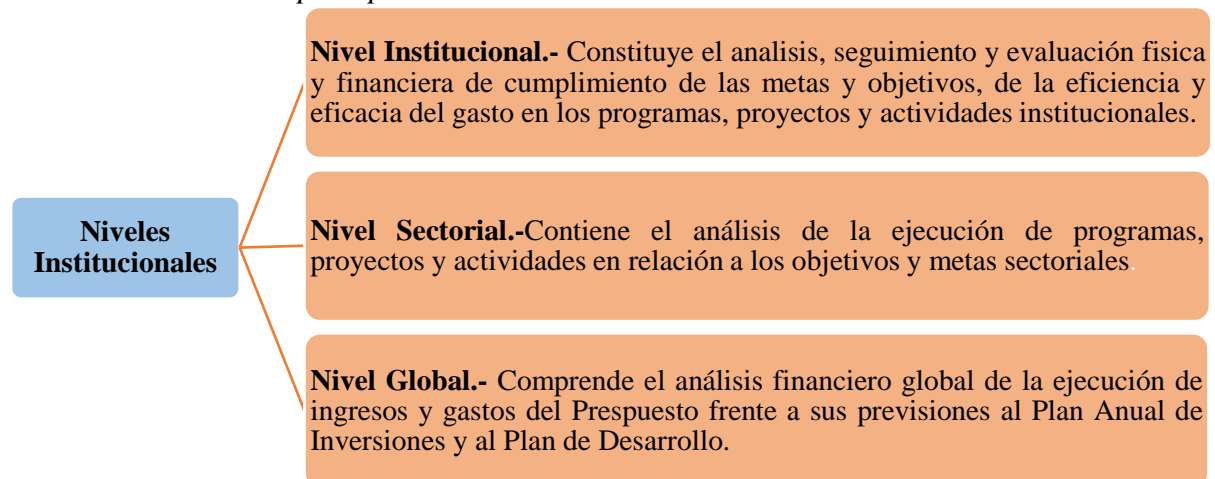

*Nota: (Reglamento del Código Orgánico de Planificación y Finanzas Públicas, 2014, art. 117)*

## **Elementos.**

Los procesos de seguimiento y evaluación de la ejecución presupuestaria comprenderán los siguientes elementos:

- 1. Grado de cumplimiento de las metas y objetivos.** - Se determinarán las variaciones ocurridas, con la identificación de las causas de la desviación a través de la correcta aplicación de los indicadores,
- 2. Grado de eficiencia.** - Se relaciona con el uso óptimo de los recursos en los programas, actividades y proyectos de las instituciones, y
- 3. Ajustes para solucionar desvíos.** - Determinación de correctivos para solucionar las desviaciones encontradas. (Reglamento del Código Orgánico de Planificación y Finanzas Públicas, 2014, art. 118)

## **Periodicidad de los Informes de Seguimiento y Evaluación.**

“Las entidades que conforman el Presupuesto General del Estado presentarán informes semestrales de seguimiento y evaluación de la ejecución presupuestaria, de conformidad con las normas técnicas pertinentes. [...]” (Reglamento del Código Orgánico de Planificación y Finanzas Públicas, 2014, art. 120)

## **Proceso para la Evaluación Presupuestaria.**

### **Base Comparativa.**

“Constituirá el valor de los mismos indicadores calculados para el ejercicio fiscal precedente y el presupuesto inicial aprobado. Los montos financieros ejecutados se referirán al gasto devengado, en tanto que los montos del gasto total corresponderán al presupuesto codificado.” (Normativa del Sistema Nacional de las Finanzas Públicas, 2023, pág. 91)

### **Análisis de Consistencia de la Medición.**

La medición de los ingresos y gastos ejecutados se fundamentan en la información de la ejecución financiera del presupuesto. La información relacionada a la ejecución de metas de producción, indicadores de resultados, utilización de recursos físicos relevantes de los programas y productos institucionales y avances físicos de los proyectos de inversión, surgirá de los registros que llevarán para el efecto las unidades de planificación institucionales que, a su vez, la rescatarán de las unidades administrativas responsables de su gestión.

**Determinación de Desvíos.-** Los desvíos entre lo programado y ejecutado surgen de comparar la programación física y financiera del presupuesto institucional con las mediciones de la ejecución correspondientes para un determinado período. El mismo análisis se realizará respecto del grado de avance acumulado, a ese período, con relación a la programación anual.

**Análisis de las Causas.-** El análisis de los desvíos se deberá enfocar en establecer las causas que los originaron, fundamentalmente relacionados, entre otras, con: la correspondencia de la programación con la realidad de la ejecución; coherencia entre la programación física y la programación financiera; pertinencia de los criterios y supuestos utilizados para realizar la programación base del presupuesto; disponibilidad de la información necesaria para conocer los resultados y establecer los desvíos; cambios técnicos relativos a la producción; comportamiento de la organización para responder a las expectativas de la ejecución; cambios en las políticas y procedimientos que alteraron los ritmos de ejecución y de cumplimiento de metas y resultados; y, grado de aplicación de las políticas presupuestarias. (Normativa del Sistema Nacional de las Finanzas Públicas, 2023, pág. 88)

#### **Recomendaciones de Medidas Correctivas.**

Las medidas correctivas se elaborarán respecto de las causas identificadas de los desvíos entre lo ejecutado y lo programado. Deberán procurar en todo caso, que las acciones propuestas se orienten hacia la superación de dichas causas y posibiliten el cumplimiento de las metas anuales físicas y financieras de los presupuestos. [...] (Normativa del Sistema Nacional de las Finanzas Públicas, 2023, págs. 88-89)

#### **Evaluación Financiera.**

La evaluación financiera de la ejecución del presupuesto institucional se hará durante el mes de enero del año subsiguiente con el fin de determinar el comportamiento registrado en las recaudaciones de los rubros de ingresos y, respecto a los gastos, el grado de cumplimiento anual de compromisos y devengamiento con respecto a las asignaciones codificadas del presupuesto del año inmediato anterior. Este análisis se hará al nivel de la naturaleza económica por grupos y fuente de financiamiento y de la estructura programática por programas, subprogramas, actividades y proyectos.

La evaluación establecerá las causas de los desvíos respecto de la programación financiera y recomendará acciones de mejoramiento para sobrellevar los ciclos presupuestarios futuros, así como para el tratamiento de los compromisos no devengados, por su impacto en el presupuesto del siguiente ejercicio fiscal. (Normativa del Sistema Nacional de las Finanzas Públicas, 2023, pág. 91)

#### **Evaluación Programática.**

La evaluación programática contempla tanto la evaluación del cumplimiento de las metas de resultados de los programas institucionales cuanto la evaluación del uso de los recursos utilizados en la producción de los mismos. En el primer caso se examinará la eficacia y, en el segundo, la eficiencia de la gestión presupuestaria.

- ✓ Se entenderá por eficiencia la menor utilización posible de los recursos físicos y financieros para producir una determinada cantidad de bienes y servicios o la mayor cantidad de producción posible con una determinada cantidad de recursos. Consecuentemente, la eficiencia se establece por las relaciones entre variables físicas y financieras.
- ✓ La eficacia concierne al grado de cumplimiento de las metas de resultados previstas para los programas y subprogramas presupuestarios, así como el grado de contribución de los resultados institucionales a la consecución de los objetivos y metas de la planificación nacional.

Para examinar la eficiencia y eficacia se acudirá a la estructuración de indicadores que surgirán de relacionar: los recursos físicos, involucrados en los programas y productos institucionales, con la producción de bienes y servicios; los recursos utilizados, medidos en términos financieros, con la producción de bienes y servicios; los recursos utilizados, medidos en términos financieros, con los resultados obtenidos; los resultados obtenidos con los resultados planteados como objetivo de los programas y subprogramas institucionales. Los indicadores serán definidos en conjunto por la UDAF y las unidades de planificación institucionales. [...]. (Normativa del Sistema Nacional de las Finanzas Públicas, 2023, pág. 93)

### **Indicadores.**

#### **Definición.**

Según (Coral, 2018) Un indicador “es una expresión cualitativa o cuantitativa observable, que permite describir características, comportamientos o fenómenos de la realidad a través de la evolución de una variable o el establecimiento de una relación entre variables, la que comparada con periodos anteriores, productos similares o una meta o compromiso, permite evaluar el desempeño y su evolución en el tiempo.”

#### **Objetivos.**

Los indicadores son herramientas útiles para la planeación y la gestión en general, y tienen como objetivos principales:

- ✓ Generar información útil para mejorar el procesos de toma de decisiones, el proceso de diseño, implementación o evaluación de un plan, programa, etc.
- ✓ Monitorear el cumplimiento de acuerdos y compromisos
- ✓ Cuantificar los cambios en una situación que se considera problemática
- ✓ Efectuar seguimientos a los diferentes planes, programas y proyectos que permite tomar los correctivos oportunos y mejorar la eficiencia y eficacia del proceso general. (Dane, s.f)

### **Importancia.**

Cada entidad del sector público deberá preparar sus indicadores de gestión de acuerdo a su misión y visión conforme las herramientas de planificación desarrolladas como parte del proceso administrativo.

La elaboración de los indicadores de gestión se sustentará con la información que guarde relación con el cumplimiento de los objetivos y las metas. Los indicadores de desempeño permitirán medir el grado de cumplimiento de las funciones y responsabilidades de los servidores públicos, en niveles de eficiencia, efectividad, economía e impacto en la comunidad, de acuerdo con la misión y visión y los objetivos y estrategias institucionales. (Reglamento de la Ley Orgánica de la Contraloría General , 2003, art. 15)

De acuerdo con (Campoverde, 2021) señala que el uso de Indicadores permite medir:

- ✓ La eficiencia y economía en el manejo de los recursos
- ✓ Las cualidades y características de los bienes producidos o servicios prestados (eficacia).

Todos estos aspectos deben ser medidos considerando su relación con la misión, los objetivos y las metas planteadas por la institución.

### **Características.**

**Valido:** La medición exacta de un comportamiento, práctica, tarea, que es el producto o resultado esperado de intervención.

**Confiable:** Consistentemente medible a lo largo del tiempo de la misma forma, por diferentes observadores.

**Preciso:** Definido en términos operacionalmente claros.

**Medible:** Cuantificable usando las herramientas y métodos disponibles.

**Oportuno:** Aporta una medida a intervalos relevantes y apropiados en términos de las metas y actividades del programa.

**Importante programáticamente:** Vinculado al programa o a la consecución de los objetivos del programa. (Hidalgo, 2021)

### **Tipos.**

**Indicadores Cuantitativos:** Son indicadores que se utilizan para obtener un valor referencial. Estos son: Indicadores de volumen de trabajo, de eficiencia, de economía, de efectividad.

**Indicadores Cualitativos:** Estos no miden numéricamente una actividad, sino que se establecen a partir de los principios generales de una sana administración. (Merino, s.f)

### **Ventajas.**

- ✓ Introducir un proceso de participación en la responsabilidad que implica alcanzar niveles superiores de eficiencia,
- ✓ Adecuar los procesos internos, detectando inconsistencias entre los objetivos de la institución.
- ✓ Implementación de un sistema de evaluación que se eliminen tareas innecesarias, y
- ✓ Apoyar el proceso de planificación. (Campoverde, 2021)

### **Indicadores Presupuestarios.**

Los indicadores son mediciones de la ejecución frente a una meta estimada para un período y evalúan la gestión de la dirección. En la medida en que haya compromiso, los miembros de la administración se verán motivados a alcanzar metas retardadoras e igualmente, se estima el trabajo en equipo y el mejoramiento continuo, generando eficiencia y productividad en el desarrollo de los objetivos y metas propuestas. (Campoverde, 2021, pág. 43)

### **Indicadores de Gestión Presupuestarios.**

Según el Manual de Auditoria de Gestión son aquellos que ayudan a efectuar seguimiento a los proyectos, programa, estrategias o políticas, cuando estos se encuentran en proceso de ejecución. Ayudan a controlar el ritmo y la dirección en la que avanza o se ejecuta un determinado proyecto, programa, estrategia o política, para evitar desviaciones, o retrasos respecto de lo programado. Cuando se trata de proyectos, generalmente estos indicadores se hallan relacionados con el tipo y cantidad de actividades que se ejecutan. (Finanzas, s.f, pág. 4)

Para el establecimiento de las interpretaciones y con el fin de unificar los criterios sobre los resultados del cálculo de los indicadores se establece los siguientes estándares:

**Tabla 5**

*Estándares de medición*

De 0 a 60%	Inaceptable
De 61 a 80%	Bueno
De 81 a 90%	Muy Bueno
De 91 a 100%	Excelente

*Nota:* (Campoverde, 2021, pág. 50)

**Indicador de Gestión Presupuestaria.-** Se refiere a la evaluación del cumplimiento del contenido del plan operativo anual, considerando sus proyectos.

$$GP = \frac{\text{Actividades Ejecutadas (Devengado)}}{\text{Actividades Programadas (Codificado)}} * 100$$

**Indicador de Eficiencia.** – Se los denomina también como de seguimiento, de control, de monitoreo, de actividades, de tareas, de metas. Pertenecen al sistema de seguimiento y sirven

para valorar el rendimiento de insumos, recursos y esfuerzos dedicados para obtener objetivos con tiempos y costos registrados y analizados. (Campoverde, 2021, pág. 44)

**Eficiencia del Presupuesto General del Estado.** - Permite medir el presupuesto ejecutado de ingresos en función al presupuesto programado de ingresos.

$$EP = \frac{\text{Presupuesto Ejecutado Ingresos}}{\text{Presupuesto Programado Ingresos}} * 100$$

**Eficiencia del Presupuesto de Gastos.** - Permite medir el presupuesto ejecutado de gastos en función al presupuesto programado de gastos.

$$EPG = \frac{\text{Presupuesto Ejecutado Gastos}}{\text{Presupuesto Programado Gastos}} * 100$$

**Eficiencia de Ejecución.** - Permite medir los valores comprometidos en función a los valores presupuestados.

$$EEP = \frac{\text{Valores Comprometidos}}{\text{Valores Presupuestados}} * 100$$

### Índices Presupuestarios de Ingresos

**Ingresos Corrientes.** - Mide los ingresos corrientes en función de los ingresos totales.

$$IC = \frac{\text{Ingresos Corrientes}}{\text{Ingresos Totales}} * 100$$

**Impuestos.** - Permite medir el valor de los impuestos en función de los ingresos corrientes.

$$I = \frac{\text{Impuestos}}{\text{Ingresos Corrientes}} * 100$$

**Tasas y Contribuciones.** - Permite medir el valor de las tasas y contribuciones en función de los ingresos corrientes.

$$TC = \frac{\text{Tasas y Contribuciones}}{\text{Ingresos Corrientes}} * 100$$

**Venta de Bienes y Servicios.** - Permite medir el valor de venta de bienes y servicios en función a los ingresos corrientes.

$$VBS = \frac{\text{Venta de Bines y Servicios}}{\text{Ingresos Corrientes}} * 100$$

**Rentas de Inversión y Multas.** - Permite medir el valor de rentas de inversiones y multas en función a los ingresos corrientes.

$$RIM = \frac{\text{Renta de Inversiones y Multas}}{\text{Ingresos Corrientes}} * 100$$

**Transferencias y Donaciones Corrientes.** - Permite medir el valor de las transferencias y donaciones corrientes en función de los ingresos corrientes.

$$TDC = \frac{\text{Transferencias y Donaciones Corrientes}}{\text{Ingresos Corrientes}} * 100$$

**Otros Ingresos.** - Mide el valor de otros ingresos en función de los ingresos corrientes.

$$OI = \frac{\text{Otros Ingresos}}{\text{Ingresos Corrientes}} * 100$$

**Ingresos de Capital.** - Permite medir el valor de ingresos de capital en función de los ingresos totales.

$$ICAP = \frac{\text{Ingresos de Capital}}{\text{Ingresos Totales}} * 100$$

**Recuperación de Inversiones.** - Permite medir el valor de la recuperación de inversiones en función a los ingresos de capital.

$$RI = \frac{\text{Recuperación de Inversiones}}{\text{Ingresos de Capital}} * 100$$

**Transferencias y Donaciones de Capital.** - Permite medir el valor de transferencias y donaciones de capital en función de los ingresos de capital.

$$TDC = \frac{\text{Transferencias y Donaciones de Capital}}{\text{Ingresos de Capital}} * 100$$

**Ingresos de Financiamiento.** - Permite medir el valor de ingresos de financiamiento en función a los ingresos totales.

$$IF = \frac{\text{Ingresos de Financiamiento}}{\text{Ingresos Totales}} * 100$$

**Financiamiento Público.** - Permite medir el valor del financiamiento público en función a los ingresos de financiamiento.

$$FP = \frac{\text{Financiamiento Público}}{\text{Ingresos de Financiamiento}} * 100$$

**Cuentas Pendientes por Cobrar Años Anteriores.** - Permite medir el valor de las cuentas pendientes por cobrar años anteriores en función de los ingresos de financiamiento.

$$CPC = \frac{\text{Cuentas Pendientes por Cobrar Años Anteriores}}{\text{Ingresos de Financiamiento}} * 100$$



## Índices Presupuestarios de Gastos.

**Gastos Corrientes.** - Mide el valor de los gastos corrientes en función a los gastos totales.

$$GC = \frac{\text{Gastos Corrientes}}{\text{Total de Gastos}} * 100$$

**Gastos en Personal.** - Permite medir el valor que representa los gastos en personal en función a los gastos corrientes.

$$GP = \frac{\text{Gastos en Personal}}{\text{Gastos Corrientes}} * 100$$

**Bienes y Servicios de Consumo.** - Permite medir el valor que representa los bienes y servicios de consumo en función a los gastos corrientes.

$$BSC = \frac{\text{Bienes y Servicios de Consumo}}{\text{Gastos Corrientes}} * 100$$

**Gastos Financieros.** - Permite medir el valor que representa los gastos financieros en función a los gastos corrientes.

$$GF = \frac{\text{Gastos Financieros}}{\text{Gastos Corrientes}} * 100$$

**Otros Gastos Corrientes.** - Permite medir el valor que representa otros gastos corrientes en función a los gastos corrientes.

$$OGC = \frac{\text{Otros Gastos Corrientes}}{\text{Gastos Corrientes}} * 100$$

**Transferencias y Donaciones Corrientes.** - Permite medir el valor que representa las transferencias y donaciones corrientes en función a los gastos corrientes.

$$TDC = \frac{\text{Transferencias y Donaciones Corrientes}}{\text{Gastos Corrientes}} * 100$$

**Gastos de Inversión.** - Permite medir los valores que representan gastos de inversión en función a los gastos totales.

$$GI = \frac{\text{Gastos de Inversión}}{\text{Gastos Totales}} * 100$$

**Gastos en Personal para Inversión.** - Permite medir los valores que representan gastos en personal para inversión en función a los gastos de inversión.

$$GPI = \frac{\text{Gastos en Personal para Inversión}}{\text{Gastos de Inversión}} * 100$$

**Bienes y Servicios para Inversión.** - Permite medir el valor que representan los bienes y servicios para inversión en función a los gastos de inversión.

$$BSI = \frac{\text{Bines y Servicios para Inversión}}{\text{Gastos de Inversión}} * 100$$

**Obras Pública.** - Permite medir el valor que representan las obras públicas en función de los gastos de inversión.

$$OP = \frac{\text{Obras Públicas}}{\text{Gastos de Inversión}} * 100$$

**Otros Gastos de Inversión.** - Permite medir el valor que representan otros gastos de inversión en función a los gastos de inversión.

$$OGI = \frac{\text{Otros Gastos de Inversión}}{\text{Gastos de Inversión}} * 100$$

**Transferencias y Donaciones de Inversión.** - Permite medir el valor que representan las transferencias y donaciones de inversión en función de los gastos de inversión.

$$TDI = \frac{\text{Trasferencias y Donaciones de Inversión}}{\text{Gastos de Inversión}} * 100$$

**Gastos de Capital.** - Mide el valor de gastos de capital en función de los gastos totales.

$$GC = \frac{\text{Gastos de Capital}}{\text{Gastos Totales}} * 100$$

**Inversiones Financieras.** - Permite medir el valor que representa las inversiones financieras frente a los gastos de capital.

$$IF = \frac{\text{Inversiones Financieras}}{\text{Gastos de Capital}} * 100$$

**Aplicación al Financiamiento.** - Permite medir el valor que representa de la aplicación al financiamiento en función a los gastos totales.

$$AF = \frac{\text{Aplicación al Financiamiento}}{\text{Gastos Totales}} * 100$$

**Amortización de la Deuda Pública.** - Permite medir el valor que representa la amortización de la deuda pública en función a la aplicación al financiamiento.

$$AP = \frac{\text{Amortización de la Deuda Pública}}{\text{Aplicación al Financiamiento}} * 100$$

**Otros Pasivos.** - Permite medir el valor que representa los gastos por concepto de otros pasivos frente a la aplicación al financiamiento.

$$OP = \frac{\text{Otros Pasivos}}{\text{Aplicación al Financiamiento}} * 100$$

## **Indicadores Presupuestarios.**

**Solvencia Financiera.** - Se refiere a la capacidad para cubrir los gastos corrientes con ingresos corrientes.

$$SF = \frac{\text{Ingresos Corrientes}}{\text{Gastos Corrientes}} * 100$$

Óptimo: Superior a 1

**Dependencia Financiera de Transferencias del Gobierno Central.** - Mide el financiamiento institucional con fondos provenientes de transferencias corrientes del sector público, es decir el nivel de dependencia de recursos del físico.

$$DFTGC = \frac{\text{Ingresos de Transferencias}}{\text{Ingresos Totales}} * 100$$

Óptimo: Indicador con tendencia decreciente.

**Indicador Presupuestario de Reformas Presupuestarias.** - Permite conocer el porcentaje de reformas presupuestarias con relación a las asignaciones iniciales.

**Reformas Presupuestarias de Ingresos.** - Mide las reformas presupuestarias de ingresos en función del presupuesto inicial.

$$RPI = \frac{\text{Reformas Presupuestarias de Ingresos}}{\text{Presupuesto Inicial}} * 100$$

**Reformas Presupuestarias de Gastos.** - Mide las reformas presupuestarias de gastos en función del presupuesto inicial.

$$RPG = \frac{\text{Reformas Presupuestarias de Gastos}}{\text{Presupuesto Inicial}} * 100$$

**Nota:** (Campoverde, 2021, págs. 44-55)

## **Informe de la Evaluación Presupuestaria.**

### **Definición.**

Según la Andreina Campoverde, (2021) señala que: “El producto final de la evaluación presupuestaria, es la comunicación de resultados cuyo informe, sirve de herramienta importante a la administración, crea valor y mejora los procesos operativos y estratégicos en beneficio de la ciudadanía.”

La evaluación presupuestaria de las instituciones se expondrá en un informe que será elaborado, en el transcurso del mes de enero del año subsiguiente, en conjunto por la UDAF y las unidades de planificación institucionales. Será puesto a consideración de la máxima autoridad ejecutiva de la institución, previo a su presentación a los entes rectores de las finanzas públicas y la planificación nacional. (Normativa del Sistema Nacional de las Finanzas Públicas, 2023, pág. 93)

## Características del Informe

Los informes que se emitan deben caracterizarse por su alta calidad, para lo cual se deberá tener especial cuidado en la redacción, así como en la concisión, exactitud y objetividad al exponer los hechos.

El informe debe redactarse en forma narrativa, de manera ordenada, sistemática y lógica, empleando un tono constructivo, cuidando de utilizar un lenguaje sencillo y fácilmente entendible a fin de permitir su comprensión incluso por los usuarios que no tengan conocimientos detallados sobre los temas incluidos en el mismo.

**Concisión.** - Los informes deberán incluir los resultados de la evaluación y no contendrán detalles excesivos, palabras, oraciones, párrafos o secciones que no concuerden claramente con las ideas expuestas. El exceso de detalles, causa problemas en la lectura de los informes, por lo tanto, debe evitarse los párrafos largos y complicados.

**Precisión y Razonabilidad.** - El evaluador debe adoptar una posición equitativa e imparcial para informar a las autoridades de los informes elaboradores, que los resultados expuestos son confiables.

**Tono constructivo.** - El tono de los informes, deberá provocar una reacción favorable a las conclusiones y recomendaciones, las cuales se presentarán en forma clara y directa. Se deberá considerar que su objetivo, es obtener la aceptación de la entidad y provocar una reacción favorable, la mejor manera de lograrlo es evitar un lenguaje que genere sentimientos defensivos y de oposición. (Normas Legales de la Contraloría General del Estado, s,f, pág. 2)

### Tabla 6

#### *Estructura del informe de seguimiento y evaluación*

<b>Antecedentes</b>
Contexto Legal (Decreto y fecha de creación)
Misión
Visión
Objetivos Estratégicos Institucionales
Principales Resultados alcanzados por cada Objetivo Estratégico Institucional
<b>Situación de los Ingresos</b>
Análisis de los Ingresos a nivel de grupo de Ingresos
<b>Situación de los Gastos</b>
Análisis de los Gastos a nivel de grupo de Gasto
<b>Conclusiones y Recomendaciones</b>
Firma responsabilidad
Datos de la persona responsable del informe:
Nombre:
Cargo:
Institución:
Teléfono:
Correo electrónico:

*Nota:* (Seguimiento y Evaluación de Ejecución Presupuestaria Institucional, 2019, págs. 1-2)

## **6. Clausura y Liquidación Presupuestaria**

Según el Código Orgánico de Planificación y Finanzas Públicas, la clausura y liquidación presupuestaria menciona que: Los presupuestos anuales del sector público se clausurarán el 31 de diciembre de cada año. Después de esa fecha no se podrán contraer compromisos ni obligaciones, ni realizar acciones u operaciones de ninguna naturaleza, que afecten al presupuesto clausurado.

Los compromisos del presupuesto anual que al último día de diciembre de cada año no se hayan transformado total o parcialmente en obligaciones, se tendrán por anulados en los valores no devengados. Los compromisos plurianuales de ejercicios fiscales no clausurados no se anulan, pero podrán ser susceptibles de reprogramación de conformidad con los actos administrativos determinados por las entidades. [...]. (Código Orgánico de Planificación y Finanzas Públicas, COPFP, 2020, pág. 40)

De acuerdo, con el Código Orgánico de Planificación y Finanzas Públicas dispone que: la liquidación del Presupuesto General del Estado “se expendirá por acuerdo del ente rector de las finanzas públicas, hasta el 31 de marzo del año siguiente, de acuerdo a las normas técnicas que éste espida para el efecto. El mismo plazo aplicará para el resto del Sector Público.”

Así mismo, el Código Orgánico de Organización Territorial, Autonomía y Descentralización menciona que: “la unidad financiera o quien haga sus veces, procederá a la liquidación del presupuesto del ejercicio anterior, hasta el 31 de enero.” [...]. (Código Orgánico de Organización Territorial, Autonomía y Descentralización, 2010, art. 265)

### **Objetivos.**

La liquidación del presupuesto cumple los siguientes objetivos:

- ✓ Concluir el ciclo presupuestario de cada ejercicio fiscal,
  - ✓ Informar sobre el resultado del movimiento presupuestario de ingresos y de gastos sobre la base de los estados financieros,
  - ✓ Establecer déficit o superávit y su respectivo financiamiento, y
  - ✓ Determinar el cumplimiento de las normas que rigen el proceso de ejecución presupuestaria.
- (Reglamento del Código Orgánico de Planificación y Finanzas Públicas, 2014, art. 128)

### **Contenido.**

La liquidación presupuestaria contendrá:

- ✓ El detalle de la ejecución presupuestaria de los ingresos al nivel de devengado, por rubro y naturaleza económica.
- ✓ El detalle de la ejecución de los gastos al nivel de devengado, por sectorial/institución.
- ✓ La expresión del resultado déficit/superávit presupuestario.

- ✓ El estado de transacciones de caja, con la identificación de las fuentes y usos presupuestarios al nivel de grupo de ingresos y gastos y flujos no presupuestarios al nivel de cuentas contables de mayor.
- ✓ La Cuenta Ahorro-Inversión-Financiamiento, con la identificación de ingresos y gastos presupuestarios al nivel de grupo y las variaciones patrimoniales al nivel de cuentas contables de mayor.
- ✓ Los anexos de respaldo (Normativa del Sistema Nacional de las Finanzas Públicas, 2023, pág. 97)

### **Liquidación de los Presupuestos de las Empresas y Entidades que integran los Gobiernos Autónomos Descentralizados.**

“El resto de instituciones públicas elaborarán la liquidación de sus presupuestos tomando como referencia el contenido señalado para el caso de las liquidaciones de los presupuestos de las instituciones que forman parte del Presupuesto General del Estado, con ajuste a lo dispuesto en sus leyes expresas.

La liquidación presupuestaria, para ese tipo de entidades, será elaborada por sus áreas financieras y aprobada por sus órganos legislativos, en el caso de los GAD, y por la instancia de autoridad señalada en las leyes que las rigen, para el resto de entidades.” (Normativa del Sistema Nacional de las Finanzas Públicas, 2023, pág. 98)

### **Obligaciones Pendientes.**

“Las obligaciones correspondientes a servicios o bienes legalmente recibidos antes del cierre del ejercicio financiero conservarán su validez en el próximo año presupuestario, debiendo imputarse a la partida de deudas pendientes de ejercicios anteriores, del nuevo presupuesto.” (Código Orgánico de Organización Territorial, Autonomía y Descentralización, 2010, art. 264)

### **Plazo de Liquidación.**

La unidad financiera o quien haga sus veces procederá a la liquidación del presupuesto del ejercicio anterior, hasta el 31 de enero, y a la determinación de los siguientes resultados:

- ✓ El déficit o superávit financiero, es decir, la relación de sus activos y pasivos corrientes y a largo plazo. Si los recursos fueren mayores que las obligaciones, habrá superávit y en el caso inverso, déficit. Si existiere déficit financiero a corto plazo que es el resultante de la relación de sus activos y pasivos corrientes, el ejecutivo local, bajo su responsabilidad y de inmediato regulará, para cubrir el déficit, la partida “Deudas Pendientes de Ejercicios Anteriores” con traspasos de créditos de acuerdo con los procedimientos señalados en este Código según el caso.

- ✓ El déficit o superávit provenientes de la ejecución del presupuesto, se determinará por la relación entre las rentas efectivas y los gastos devengados. Si las rentas efectivas fueren mayores que los gastos devengados se considerará superávit. En el caso inverso habrá déficit. La unidad responsable de las finanzas entregará al ejecutivo del gobierno autónomo descentralizado la liquidación del presupuesto del ejercicio anterior. (Código Orgánico de Organización Territorial, Autonomía y Descentralización, 2010, art. 265)

#### **Rendición de Cuentas.**

Al final del ejercicio fiscal el ejecutivo del gobierno autónomo descentralizado convocará a la asamblea territorial o al organismo que en cada gobierno autónomo descentralizado se establezca como máxima instancia de participación, para informar sobre la ejecución presupuestaria anual, sobre el cumplimiento de sus metas, y sobre las prioridades de ejecución del siguiente año. (Código Orgánico de Organización Territorial, Autonomía y Descentralización, 2010, art. 266)

## **5. Metodología**

**Métodos.-** Los metodos utilizados para el desarrollo investigativo son los siguientes:

**Científico.** – Este método se lo consideró como la base de todos los métodos, ya que el mismo sirvió para guiar la revisión de literatura, en base al material bibliográfico que tuvo como objetivo mostrar un estudio explicativo y detallado de las conceptualizaciones y definiciones de la evaluación presupuestaria.

**Deductivo.** - Mediante este método se recopiló información de la institución, como referentes teóricos que rigen a los Gobiernos Autónomos Descentralizados Provinciales, tales como leyes, normas y reglamentos, con la finalidad de obtener conocimientos pertinentes para llevar a cabo el desarrollo de la evaluación presupuestaria.

**Inductivo.** – Permitió conocer la realidad de la situación específica, de los grupos de las partidas presupuestarias a través de las comparaciones entre el presupuesto programado y el presupuesto ejecutado y así determinar las desviaciones existentes.

**Analítico.** – Se lo utilizó en el análisis minucioso del Presupuesto inicial, el plan operativo anual, estados de ejecución presupuestaria, cédulas presupuestarias de ingresos y gastos y demás documentación que permitió la aplicación de los indicadores y el análisis de las diferentes causas que se interpusieron para la consecución de los objetivos y metas planteadas por la entidad.

**Sintético.** – Este método permitió tener un criterio más consolidado de los resultados de la evaluación presupuestaria y así poder determinar la formulación de las conclusiones y recomendaciones que el caso lo amerite.

**Matemático.** - Se lo empleó en la determinación de cálculos y sumatorias de cantidades en la aplicación de fórmulas, a los indicadores presupuestarios para obtener resultados de la evaluación presupuestaria, en el Gobierno Provincial de Loja.

### **Técnicas e Instrumentos de investigación**

**Observación.** – Esta técnica permitió visualizar el funcionamiento, administración y estructura del Gobierno Provincial de Loja, facilitando la verificación de los datos recolectados en encuestas y entrevistas, con el objetivo de que la información obtenida sea objetiva y veraz.

**Entrevista.** – Esta técnica se la aplicó mediante preguntas de carácter abierto a la jefa del departamento de contabilidad donde se ha obtenido información relevante y significativa del proceso presupuestario, pero principalmente de la evaluación presupuestaria.

**Recopilación Bibliográfica.** - Permitió recopilar información de varios libros, leyes, reglamentos, códigos, manuales, folletos y otros documentos proporcionados por el Gobierno Provincial de Loja.



## **6. Resultados**

### **Contexto Institucional**

El Consejo Provincial ha laborado por más de setenta y tres años en el sector rural y conoce de cerca la problemática de su territorio, posee diagnósticos de las reales necesidades comunitarias, que permite planificar el desarrollo provincial, con lineamientos, estrategias y políticas perfectamente definidos, además el análisis, la contabilización y pertinencia de los proyectos que permite la ejecución, seguimiento y evaluación de los mismos, en directo contacto con los beneficiarios. En la Constitución del año 2008 define las competencias exclusivas de los ahora llamados gobiernos autónomos descentralizados, dentro de los cuales los gobiernos provinciales redefinen su denominación a Gobiernos Autónomos Descentralizados Provinciales, cuyas funciones, atribuciones y competencias se detallan en el Código Orgánico de Organización Territorial, Autonomías y Descentralización.

El Gobierno Provincial de Loja, inicio sus actividades el 06 de febrero de 1946, situado en las calles José Antonio Eguiguren y Bernardo Valdivieso (frente al parque central), donde hoy actualmente está presidido por el Prefecto Ing. Rafael Dávila Egüéz y por la Vice prefecta Lic. María José coronel, con RUC: 1160000160001, dedicada a realizar actividades de:

- ✓ Explotación mixta de cultivos y animales sin especialización en ninguna de las actividades. El tamaño del conjunto de la explotación agrícola no es un factor determinante. Si el cultivo de productos agrícolas o la cría de animales representan en una unidad determinada una proporción igual o superior al 66% de los márgenes brutos corrientes, la actividad mixta no debe clasificarse en esta clase, sino entre los cultivos o las actividades de cría de animales
- ✓ Explotación de viveros, cultivo de árboles frutales en viveros.
- ✓ Alquiler con fines operativos de maquinaria y equipo de oficina sin operador: computadoras y equipo periférico.
- ✓ Fabricación de fosfatos naturales en crudo y sales de potasio naturales crudas.
- ✓ Venta al por menor de libros de segunda mano en establecimientos especializados.
- ✓ Actividades destinadas a proporcionar asistencia social las 24 horas del día a niños y a determinadas categorías de personas que no pueden valerse plenamente por sí mismas, en las que el tratamiento médico o la enseñanza no son componentes importantes, como: orfanatos, hogares y albergues infantiles, albergues temporales para personas sin hogar. Estas actividades pueden ser realizadas por organizaciones públicas o privadas.
- ✓ Actividades de alquiler de bienes inmuebles a cambio de una retribución o por contrato (locales comerciales)
- ✓ Otras actividades de la administración pública en general

- ✓ Administración y supervisión de los asuntos fiscales: aplicación de los sistemas tributarios, recaudaciones de derechos e impuestos sobre bienes e investigación de casos de evasión de impuestos.
- ✓ Operación de canales de riego
- ✓ Explotación de viveros, cultivo de plantas para: el trasplante incluido césped, plantas con fines ornamentales, etc.
- ✓ Desempeño de las funciones ejecutivas y legislativas de los órganos y organismos centrales, regionales y locales.
- ✓ Venta al por mayor de semillas
- ✓ Cultivo de árboles para la extracción de savia, arboles de pino, etc.
- ✓ Servicios sociales, de asesoramiento, de bienestar social, de remisión y servicios similares que prestan a personas de edad, en sus domicilios o en otros lugares, organizaciones públicas o privadas, organizaciones nacionales o locales de autoayuda y especialistas en servicios de asesoramiento como visitas a ancianos y enfermos.

Con el fin de mantener informada a la ciudadanía de todas las actividades realizadas, el Gobierno Provincial de Loja, creó el sitio web oficial [www.prefectura Loja.gov](http://www.prefectura Loja.gov), en el cual se muestra información relacionada a la institución y a la gestión realizada por las autoridades, de acuerdo a las competencias asignadas, para satisfacer las necesidades básicas de la población.

### **Misión**

Actuar con eficiencia, honestidad y pasión para servir los intereses y valores de Loja, comprometidos día a día con nuestra gente y sus sueños.

### **Visión**

Ser la institución líder del desarrollo vial y productivo que genere oportunidades y progreso al pueblo de Loja.

### **Valores**

Los valores en los que se sustenta la gestión del Gobierno Provincial de Loja son:

**Honestidad:** Los servidores de la Prefectura dentro de la institución y fuera de ella tienen que actuar con ética, expresarse con coherencia respetando a cada uno de sus compañeros y población en general.

**Tolerancia:** La Prefectura y sus servidores reconocen, fomentan y respetan la diversidad de opiniones, criterios y acciones en los ámbitos culturales, sociales, políticos y territoriales.

**Lealtad:** La Prefectura de Loja mantiene fidelidad, respeto, obediencia y cuidado hacia las leyes y la comunidad, en la ejecución de acciones orientadas a satisfacer las necesidades de la Provincia.

**Compromiso:** El talento humano la convicción moral de cumplir con los objetivos, misión y visión institucional.

**Creatividad:** Es una práctica habitual en los servidores y trabajadores de la Prefectura generar soluciones originales a partir de nuevas ideas o conceptos.

**Eficiencia:** La Prefectura de Loja realiza sus procesos de la manera más rápida, eficaz y optimizando el uso de los recursos. (Plan Estratégico Institucional 2019-2023, págs. 13-14)

### **Objetivos Estratégicos**

Los objetivos estratégicos institucionales para el Gobierno Provincial de Loja son:

1. Convertir al Gobierno Provincial en una institución eficiente, eficaz e innovadora
2. Impulsar la planificación provincial integral, participativa y articulada
3. Desarrollar y consolidar la infraestructura vial rural
4. Fomentar la conservación y manejo sustentable del patrimonio natural y su biodiversidad.
5. Mejorar la producción y productividad de sectores tradicionales y no tradicionales como fuente de ingresos y generación de empleo. (Plan Estratégico Institucional 2019-2023)

### **Base Legal**

Las obras y proyectos se reflejan financieramente de acuerdo con la normativa vigente, contando con un documento que pueda ser utilizado como factor de información, seguimiento de control y evaluación.

- ✓ Constitución de la Republica del Ecuador
- ✓ Código Orgánico Territorial, Autonomía y Descentralización (COOTAD).
- ✓ Código Orgánico de Planificación y Finanzas Publicas
- ✓ Código Orgánico de la Producción, Comercio e Inversión
- ✓ Código de Trabajo
- ✓ Ley de Seguridad Social
- ✓ Ley del Régimen Tributario Interno (LORTI)
- ✓ Ley Orgánica de Servicio Público (LOSEP)
- ✓ Ley Orgánica de Transparencia y Acceso a la Información Pública (LOTAIP)
- ✓ Ley Orgánica del Sistema Nacional de Contratación Pública (LOSNCP)
- ✓ Ley Orgánica de la Contraloría General del Estado
- ✓ Reglamento General de la Ley Orgánica del Sistema Nacional de Contratación Publica
- ✓ Ordenanzas y Reglamentos expedidos por el Gobierno Provincial de Loja.

## Estructura organizacional por procesos

Figura 6

Organigrama Institucional del Gobierno Provincial de Loja

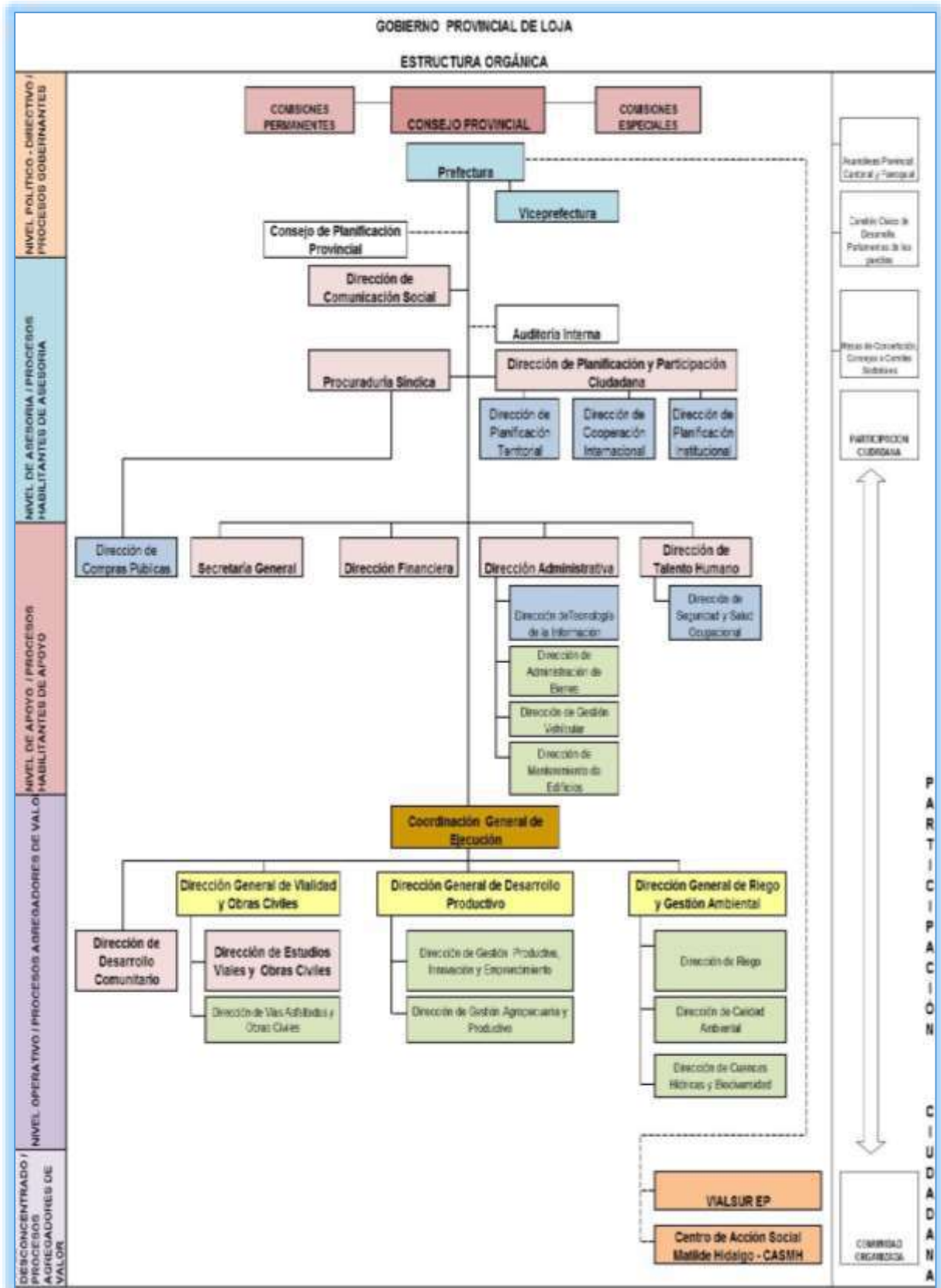

Nota: (Plan Estratégico Institucional 2019-2023, pág. 14)

El Gobierno Provincial de Loja, de acuerdo al Orgánico Funcional emitido por el Prefecto en la Resolución RP-RDE-035-2016 del 14 de noviembre de 2016, establece la siguiente estructura orgánica:

**a) Proceso Gobernantes.** - Orientan la gestión institucional a través de las políticas públicas, la expedición de normas e instrumentos para el funcionamiento de la organización, la articulación, coordinación y establecimiento de mecanismos para la ejecución de planes, programas, proyectos y directrices para el buen desempeño de la gestión provincial.

- Nivel Legislativo: Consejo Provincial
- Nivel ejecutivo: Prefectura y Viceprefectura

**b) Procesos Habilitantes.** - Estos procesos son determinantes para conseguir los objetivos institucionales y cubrir las expectativas de los beneficiarios. Se encaminan a generar productos de asesoría y apoyo logístico para producir el portafolio de productos institucionales demandados por los procesos gobernantes, de valor agregado y por ellos mismos. Está constituido por el nivel asesor y de apoyo.

**Nivel Asesor.** - Asesora, planifica, formula propuestas y recomendaciones, a los otros niveles, con el objeto de contribuir al adecuado funcionamiento del Gobierno Provincial.

1. Auditoría Interna
2. Dirección de Comunicación Social
3. Dirección de Procuraduría Sindica
4. Dirección de Planificación y Participación Ciudadana
  - 4.1. Dirección de Cooperación Internacional
  - 4.2. Dirección de Planificación Territorial
  - 4.3. Dirección de Planificación Institucional

**Nivel de Apoyo.** - Tiene a su cargo los procesos institucionales y las actividades de soporte humano, financiero, material y servicios, logístico, documental; requeridos por los otros niveles y para sí mismo; a fin de que cumplan adecuadamente con sus procesos.

1. Secretaría General
2. Dirección Financiera
3. Dirección Administrativa
  - 3.1. Dirección de Tecnología de la Información
  - 3.2. Dirección de Servicios Generales
  - 3.3. Dirección de Gestión Vehicular
  - 3.4. Dirección de Administración de Bienes
4. Dirección de Talento Humano

4.1. Dirección de Seguridad y Salud Ocupacional

5. Dirección de Compras Públicas

**c) Procesos Agregadores de Valor.** - Gestionan y coordinan las políticas, objetivos y metas del Gobierno Provincial y ejecutan los planes, programas y proyectos, que respondan a la misión y objetivos de la institución.

**Niveles Operativo.**

1. Coordinación General de Ejecución

2. Dirección de Desarrollo Comunitario

**3. Dirección General de Vialidad y Obras Civiles**

3.1. Dirección de Estudios Viales y Obras Civiles

3.2. Dirección de Vías Asfaltadas y Obras Civiles

**4. Dirección General de Desarrollo Productivo**

4.1. Dirección de Gestión Productiva, Innovación y Emprendimiento

4.2. Dirección de Gestión Agropecuaria y Productiva

**5. Dirección General de Riego y Gestión Ambiental**

5.1. Dirección de Riego

5.2. Dirección de Calidad Ambiental

5.3. Dirección de Cuencas Hídricas y Biodiversidad

**6. Dirección de Acción Social “Matilde Hidalgo”**

6.1. Dirección de Equidad Social

6.2. Dirección de Economía Social e Identidad Cultural

**Nivel Desconcentrado**

- Empresa Pública VIALSUR

**UNIVERSIDAD NACIONAL DE LOJA**  
**FACULTAD JURÍDICA, SOCIAL Y ADMINISTRATIVA**  
**CARRERA DE CONTABILIDAD Y AUDITORÍA**



**Evaluación Presupuestaria**  
**2020-2021**

# **OBJETIVOS**

**Evaluar los programas, proyectos y actividades contempladas en el POA con la finalidad de verificar la ejecución presupuestaria.**

De los 4 programas gestionados por la Dirección General de Desarrollo Productivo, Dirección General de Riego y Gestión Ambiental, Dirección General de Vialidad y Obras Civiles y la Dirección General de Acción Social “Matilde Hidalgo”, del Gobierno Provincial de Loja se tomó en cuenta para la verificación del cumplimiento del Plan Operativo Anual 2020 y 2021, los programas y proyectos ejecutados que constan dentro de los mismo, ya que, según el presupuesto asignado a la institución son los más representativos.

El presupuesto tiene en cuenta programas, subprogramas, proyectos, actividades administrativas y operativas establecidos en el Plan Operativo Anual de cada dependencia y que se ejecutaran en el año Fiscal, los mismos que son verificados en base a la información contenidas en las cédulas Presupuestarias.

Tomando en cuenta los recursos reflejados en el Plan Operativo Anual de los años 2020 y 2021, frente a los valores de las partidas presupuestarias ejecutadas, que aparecen dentro de las cédulas presupuestarias de gastos, haciendo uso de esta información se sistematizó en diversas tablas los programas y proyectos que se encuentran ejecutados, tal y como se muestra a continuación:



**Tabla 7***Cumplimiento del Plan Operativo Anual 2020*

**GOBIERNO PROVINCIAL DE LOJA  
PLAN OPERATIVO ANUAL 2020**

**Dirección General de Desarrollo Productivo****Programa:** Gestión Productiva

PROYECTO	Año 2020			Indicador de Gestión Presupuestaria	% Ejec
	Asignado	Codificado	Devengado	$GP = \frac{\text{Actividades Ejecutadas (Devengado)}}{\text{Actividades Programadas (Codificado)}} * 100$	
<b>Sub Programa: Fortalecimiento de cadenas productivas agrícolas</b>					
Proy. 002 – Mejoramiento de los sistemas productivos agrícolas de los pequeños y medianos productores de la provincia de Loja con enfoque de Buenas Prácticas Agrícolas.	139,937.49	114,683.62	94,028.99	$GP = \frac{94,028.99}{114,683.62} * 100$	81.99%
<b>Sub Programa: Fortalecimiento de cadenas productivas artesanales y de transformación</b>					
Proy. 006 – Mejoramiento de los procesos agroalimentarios en la generación de valor con enfoque de Buenas Prácticas de Manufactura – BPM en la provincia.	7,211.04	11,321.04	2,710.92	$GP = \frac{2,710.92}{11,321.04} * 100$	23.95%
<b>Sub Programa: Economía popular y solidaria</b>					
Proy. 007 – Economía Social y Solidaria.	20,536.36	39,482.67	36,899.54	$GP = \frac{36,899.54}{39,482.67} * 100$	93.46%
<b>Sub Programa: Oferta turística provincial</b>					
Proy. 009 – Destino Turístico sustentable.	46,236.00	22,636.00	3,214.60	$GP = \frac{3,214.60}{22,636.00} * 100$	14.20%

*Nota:* (Plan Operativo Anual (POA), 2020)

**Tabla 8***Cumplimiento del Plan Operativo Anual 2021*

**GOBIERNO PROVINCIAL DE LOJA  
PLAN OPERATIVO ANUAL 2021**

**Dirección General de Desarrollo Productivo****Programa:** Gestión Productiva

PROYECTO	Año 2021			Indicador de Gestión Presupuestaria	% Ejec
	Asignado	Codificado	Devengado	$GP = \frac{\text{Actividades Ejecutadas (Devengado)}}{\text{Actividades Programadas (Codificado)}} * 100$	
<b>Sub Programa: Fortalecimiento de cadenas productivas agrícolas</b>					
Proy. 002 – Mejoramiento de los sistemas productivos agrícolas.	117,672.31	99,409.31	66,613.56	$GP = \frac{66,613.56}{99,409.31} * 100$	67.01%
<b>Sub Programa: Fortalecimiento de cadenas productivas artesanales y de transformación</b>					
Proy. 006 – Buenas Prácticas de Manufactura.	1,598.00	3,936.00	560.20	$GP = \frac{560.20}{3,936.00} * 100$	14.23%
<b>Sub Programa: Economía popular y solidaria</b>					
Proy. 007 – Economía Social y Solidaria.	39,494.77	39,494.77	19,350.22	$GP = \frac{19,350.22}{39,494.77} * 100$	48.99%
<b>Sub Programa: Oferta turística provincial</b>					
Proy. 009 – Impulso de la Provincia de Loja como destino turístico sustentable.	37,913.52	37,913.52	50.00	$GP = \frac{50.00}{37,913.52} * 100$	0.13%

*Nota:* (Plan Operativo Anual (POA), 2021)

### **Interpretación:**

#### **Proy. 002 – Mejoramiento de los sistemas productivos agrícolas de los pequeños y medianos productores de la provincia de Loja con enfoque de Buenas Prácticas Agrícolas.**

De acuerdo con el Plan Operativo Anual 2020 y 2021, el proyecto 002 denominado “Mejoramiento de los sistemas productivos agrícolas de los pequeños y medianos productores de la provincia de Loja con enfoque de Buenas Prácticas Agrícolas” se evidenció que para el año 2020 se asignó, para la realización de las dos actividades un monto de \$139,937.49, de los cuales se codificó \$114,683.62 y se devengó \$94,028.99 lo que permitió alcanzar un nivel muy bueno de eficacia de 81.99%; mientras que para el año 2021 se consignó un monto de \$117,672.31, de los cuales se codificó \$99,409.31 y se devengó \$66,613.56 permitiendo alcanzar un nivel bueno de eficacia de 67.01%. De lo cual se puede concluir que el proyecto planificado se lo cumplió de una manera proporcional en ciertos sectores productivos que se han visto más afectados a consecuencia de la emergencia sanitaria en el año 2020, esto debido a que los parámetros de calidad de impuestos por la emergencia, obligan a los productores a cumplir con Buenas Prácticas de Producción en sus cultivos, con el objeto de garantizar la inocuidad de los alimentos producidos; sin embargo, para el año 2021 no se ejecutó en su totalidad, puesto que los recursos se transfirieron a otras partidas presupuestarias de mayor prioridad.

#### **Proy. 006 – Mejoramiento de los procesos agroalimentarios en la generación de valor con enfoque de Buenas Prácticas de Manufactura – BPM en la provincia.**

En el Proyecto 006 denominado “Mejoramiento de los procesos agroalimentarios en la generación de valor con enfoque de Buenas Prácticas de Manufactura-BPM en la provincia”, se demostró que en el Plan Operativo Anual 2020, el Gobierno Provincial de Loja consignó para la única actividad programada un valor de \$7,211.04, de lo cual se codificó \$11,321.04 y se devengó \$2,710.92 que equivale porcentualmente al 23.95%, mientras tanto que para el año 2021 se asignó un valor de \$1,598.00 de lo cual se codificó \$3,936.00 y se devengó \$560.20 correspondiente al 14.23%, obteniéndose así un nivel inaceptable de eficacia para ambos periodos. Esto demuestra que el proyecto no se ha ejecutado en su totalidad debido a la pandemia del COVID-19, lo que impidió que la institución cumpla con sus objetivos y metas establecidos, además de verse afectadas las asociaciones y microempresas agroalimentarias en la mejora de su producción y productividad como fuente y generación de empleo.

### **Proy. 007 – Economía Social y Solidaria.**

Mediante la aplicación del indicador de gestión presupuestaria en el proyecto 007 denominado “Economía Social y Solidaria” que consta de dos actividades, se logró evidenciar que para el año 2020 se programó un monto de \$20,536.36 del cual se codificó \$39,482.67 y se devengó \$36,899.54, alcanzando un nivel excelente de eficacia del 93.46%; mientras que para el año 2021 se asignó un monto de \$39,494.77 del cual se codificó únicamente \$39,494.77 y se devengó \$19,350.22 alcanzando un nivel inaceptable de eficacia de 48.99%; puesto que el proyecto en el año 2020 no fue concluido en su totalidad, debido a la pandemia del COVID-19 y la consecuente cuarentena que ha generado una crisis a nivel mundial, lo cual afectó la producción y productividad de sectores tradicionales y no tradicionales como fuente y generación de empleo; no obstante en el año 2021 solamente se asignaron los recursos necesarios para completar la actividad de fiscalización.

### **Proy. 009 – Destino Turístico sustentable.**

En el proyecto 009 denominado “Destino Turístico sustentable” el mismo que consta de una sola actividad, se logró evidenciar que para el año 2020, se programó un valor de \$46,236.00 del cual se codificó \$22,636.00 y se devengó \$3,214.60, correspondiente al 14.20%; mientras que para el año 2021 se asignó un valor de \$37,913.52 del cual se codificó \$37,913.52 y se devengó \$50.00 que equivale porcentualmente al 0.13%, obteniéndose así un nivel inaceptable de eficacia para ambos periodos, lo cual indica que el proyecto planificado no se pudo ejecutar en su totalidad debido a la pandemia del COVID-19, perjudicando la producción y productividad de los sectores tradicionales y no tradicionales durante el transcurso de los años anteriormente mencionados y por ende no se logró culminar dicho proyecto.

**Tabla 9***Cumplimiento del Plan Operativo Anual 2020*

**GOBIERNO PROVINCIAL DE LOJA  
PLAN OPERATIVO ANUAL 2020**



**Dirección General de Riego y Gestión Ambiental**  
**Programa: Gestión de Riego y Ambiente**

PROYECTO	Año 2020			Indicador de Gestión Presupuestaria	% Ejec
	Asignado	Codificado	Devengado	$GP = \frac{\text{Actividades Ejecutadas (Devengado)}}{\text{Actividades Programadas (Codificado)}} * 100$	
<b>Sub Programa: Gestión de recursos naturales</b>					
Proy. 003 – Forestación y reforestación agroforestal.	82,549.53	82,549.53	79,976.40	$GP = \frac{79,976.40}{82,549.53} * 100$	96.88%
Proy. 004 – Conservación de ecosistemas.	24,390.00	22,020.00	19,329.75	$GP = \frac{19,329.75}{22,020.00} * 100$	87.78%
<b>Sub Programa: Gestión de riego</b>					
Proy. 006 – Fortalecimiento de capacidades a usuarios de juntas de regantes.	126,753.88	170,509.97	55,274.45	$GP = \frac{55,274.45}{170,509.97} * 100$	32.42%
Proy. 007 – Mejoramiento de la infraestructura de riego en cooperación con GADS y juntas de Regantes.	718,731.29	629,912.83	249,551.33	$GP = \frac{249,551.33}{629,912.83} * 100$	39.62%

*Nota:* (Plan Operativo Anual (POA), 2020)

**Tabla 10***Cumplimiento del Plan Operativo Anual 2021*

PROYECTO		Año 2021			Indicador de Gestión Presupuestaria	% Ejec
		Asignado	Codificado	Devengado	$GP = \frac{\text{Actividades Ejecutadas (Devengado)}}{\text{Actividades Programadas (Codificado)}} * 100$	
<b>GOBIERNO PROVINCIAL DE LOJA</b>						
<b>PLAN OPERATIVO ANUAL 2021</b>						
<b>Dirección General de Riego y Gestión Ambiental</b>						
<b>Programa: Gestión de Riego y Ambiente</b>						
<b>Sub Programa: Gestión de recursos naturales</b>						
Proy. 003	– Forestación y reforestación agroforestal.	43,252.38	60,897.09	54,238.34	$GP = \frac{54,238.34}{60,897.09} * 100$	89.07%
Proy. 004	– Conservación de ecosistemas.	6,740.00	6,740.00	2,345.00	$GP = \frac{2,345.00}{6,740.00} * 100$	34.79%
<b>Sub Programa: Gestión de riego</b>						
Proy. 006	– Fortalecimiento de capacidades a usuarios de juntas de regantes.	219,339.12	254,580.68	92,438.14	$GP = \frac{92,438.14}{254,580.68} * 100$	36.31%
Proy. 007	– Mejoramiento de la infraestructura de riego en cooperación con GADS y juntas de Regantes.	660,893.33	726,314.14	20,581.93	$GP = \frac{20,581.93}{726,314.14} * 100$	2.83%

*Nota:* (Plan Operativo Anual (POA), 2021)

## **Interpretación:**

### **Proy. 003 – Forestación y reforestación agroforestal.**

El Gobierno Provincial de Loja, en el proyecto 003 denominado “Forestación y reforestación agroforestal”, el mismo que contiene una sola actividad para el año 2020, al que se le asignó un monto de \$82,549.53 del cual se codificó \$82,549.53 y se devengó \$79,976.40 permitiendo alcanzar un nivel excelente de eficacia de 96.88%; mientras que para el año 2021 se programó un monto de \$43,252.38 donde se codificó \$60,897.09 y se devengó \$54,238.34, alcanzando un nivel muy bueno de eficacia del 89.07%. Esto significa que para el primer período se asignaron todos los valores correspondientes para la actividad de fiscalización; sin embargo, para el segundo período el proyecto quedó inconcluso debido a la consecuente emergencia sanitaria, lo que provocó un gran impacto negativo al momento de fomentar la preservación, conservación, manejo y uso sostenible del patrimonio natural y su biodiversidad; como consecuencia, durante el transcurso del período antes mencionado no se logró terminar en su totalidad dicho proyecto.

### **Proy. 004 – Conservación de ecosistemas.**

Al aplicar el indicador de gestión presupuestaria en el proyecto 004 denominado “Conservación de ecosistemas” el mismo que consta de una sola actividad, se logró verificar que para el año 2020 se asignó un monto de \$24,390.00 donde se codificó \$22,020.00 y se devengó \$19,329.75, consiguiendo alcanzar un nivel muy bueno de eficacia del 87.78%; mientras que para el año 2021 se programó un valor de \$6,740.00 del cual se codificó \$6,740.00 y se devengó \$2,345.00 arrojando un nivel inaceptable de eficacia de 34.79%, se concluye que para el primer período el Gobierno Provincial de Loja, tuvo los recursos necesarios para ejecutar el proyecto de una manera proporcional, fomentando así la perseveración, conservación, manejo y uso sostenible del patrimonio natural; sin embargo, para el segundo período no se logró ejecutar la actividad por completo, esto debido a que durante el periodo antes mencionado no se dieron reforestaciones con fines de conservación de ecosistemas, mismos que se refiere a la siembra y plantación de especies nativas en toda la provincia de Loja con la finalidad de conservar la flora y fauna de la localidad, demostrando un alto grado de ineficacia dentro de la institución al momento de ejecutar dicho proyecto.

**Proy. 006 – Fortalecimiento de capacidades a usuarios de juntas de regantes.**

En el proyecto 006 denominado “Fortalecimiento de capacidades a usuarios de juntas de regantes” se comprobó que el Gobierno Provincial de Loja, para el año 2020 en las dos actividades programadas asignó un valor de \$126,753.88, de lo cual se codificó \$170,509.97 y se devengó \$55,274.45 que equivale porcentualmente al 32.42%; mientras que para el año 2021 se planificó un valor de \$219,339.12 donde se codificó \$254,580.68 y se devengó \$92,438.14 correspondiente al 36.31%, lográndose obtener así un nivel inaceptable de eficacia para ambos años. Esto demuestra que para los dos periodos antes mencionados la ejecución de la obra no se la cumplió en su totalidad, esto debido a la pandemia del COVID-19 y la consecuente cuarentena, lo que provocó que los recursos se traspasaran a otras partidas presupuestarias de mayor prioridad, impidiendo a los usuarios de las juntas regantes de la provincia de Loja sean capacitadas en temas sociales, productivos, ambientales y técnicas de riego.

**Proy. 007 – Mejoramiento de la infraestructura de riego en cooperación con GADS y juntas de Regantes.**

El proyecto 007 denominado “Mejoramiento de la infraestructura de riego en cooperación con GADS y juntas de regantes” consta de veintiún actividades, por lo que se pudo verificar que para el año 2020 se asignó un monto de \$718,731.29 donde se codificó \$629,912.83 y se devengó \$249,551.33, correspondiente al 39,62%; mientras que para el año 2021 para las once actividades planificadas por el Gobierno Provincial de Loja se programó un valor de \$660,893.33 del cual se codificó \$726,314.14 y se devengó \$20,581.93 que equivale porcentualmente al 2.83%, dando como resultado un nivel inaceptable de eficacia para ambos años. Lo antes mencionado nos muestra que el proyecto planificado en el primer período no se lo realizó en su totalidad, esto debido a la pandemia del COVID-19 lo que impidió la realización de las actividades dentro de la institución, además de que, para el segundo período no se ejecutó, ni se llevó a cabo reformas para disminuir el valor programado, lo que causó que la localidad no se viera beneficiada de la construcción, rehabilitación y mejoramiento de los sistemas de riego.



**Tabla 11***Cumplimiento del Plan Operativo Anual 2020*

**GOBIERNO PROVINCIAL DE LOJA  
PLAN OPERATIVO ANUAL 2020**

**Dirección General de Vialidad y Obras Civiles****Programa:** Gestión de Vialidad y Obras Civiles

PROYECTO	Año 2020			Indicador de Gestión Presupuestaria	% Ejec
	Asignado	Codificado	Devengado	$GP = \frac{\text{Actividades Ejecutadas (Devengado)}}{\text{Actividades Programadas (Codificado)}} * 100$	
Personal de Planta	1,247,133.97	1,284,597.48	913,778.56	$GP = \frac{913,778.56}{1,284,597.48} * 100$	71.13%

**Sub Programa: Diseño y estudios de obras Viales y Civiles – Proy. 002**

Proy. 002 – Elaboración y actualización de Estudios viales y obras civiles.	984,014.19	642,048.69	162,600.79	$GP = \frac{162,600.79}{642,048.69} * 100$	25.33%
Proy. 003 – Mejoramiento de la vialidad rural de la provincia de Loja.	28,757,909.03	26,060,312.39	10,920,075.35	$GP = \frac{10,920,075.35}{26,060,312.39} * 100$	41.90%

**Sub Programa: Mejoramiento y mantenimiento de vías asfaltadas rurales**

Proy. 004 – Mantenimiento de vías asfaltadas rurales en la provincia de Loja.	3,730,813.62	3,878,364.63	1,635,413.04	$GP = \frac{1,635,413.04}{3,878,364.63} * 100$	42.17%
---	--------------	--------------	--------------	--	--------

*Nota:* (Plan Operativo Anual (POA), 2020)

**Tabla 12***Cumplimiento del Plan Operativo Anual 2021*

**GOBIERNO PROVINCIAL DE LOJA  
PLAN OPERATIVO ANUAL 2021**

**Dirección General de Vialidad y Obras Civiles****Programa:** Gestión de Vialidad y Obras Civiles

PROYECTO	Año 2021			Indicador de Gestión Presupuestaria	% Ejec
	Asignado	Codificado	Devengado	$GP = \frac{\text{Actividades Ejecutadas (Devengado)}}{\text{Actividades Programadas (Codificado)}} * 100$	
Personal de Planta	1,099,445.63	1,136,909.14	979,089.72	$GP = \frac{979,089.72}{1,136,909.14} * 100$	86.12%
<b>Sub Programa: Diseño y estudios de obras Viales y Civiles – Proy. 002</b>					
Proy. 002 – Elaboración y actualización de Estudios viales y obras civiles.	984,554.08	970,711.19	333,936.32	$GP = \frac{333,936.32}{970,711.19} * 100$	34.40%
<b>Sub Programa: Mejoramiento y mantenimiento de vías rurales</b>					
Proy. 003 – Mejoramiento de la vialidad rural de la provincia de Loja.	38,630,489.40	36,767,480.57	12,300,718.62	$GP = \frac{12,300,718.62}{36,767,489.40} * 100$	33.46%
Proy. 004 – Mantenimiento rutinario y periódico de las vías rurales de la provincia de Loja.	2,294,651.66	2,588,768.14	1,223,899.20	$GP = \frac{1,223,899.20}{2,588,768.14} * 100$	47.28%

*Nota:* (Plan Operativo Anual (POA), 2021)

## **Interpretación:**

### **Personal de Planta.**

El Gobierno Provincial de Loja, en el programa denominado “Gestión de Vialidad y Obras Civiles” se logró evidenciar que dentro del Plan Operativo Anual 2020 se planificó para el pago de Personal de Planta un valor de \$1,247,133.97 del cual se codificó \$1,284,597.48 y se devengó \$913,778.56 alcanzando un nivel bueno de eficacia de 71.13%; mientras que para el año 2021 se programó un valor de \$1,099,445.63 donde se codificó \$1,136,909.14 y se devengó \$979,089.72 obteniéndose un nivel muy bueno de eficacia de 86.12%. Lo antes expuesto nos indica que para el pago de personal de planta y la cancelación de las planillas de fiscalización se las realizó de una manera proporcional tanto para el primer y segundo período, cumpliéndose con los objetivos y metas establecidos por la institución, la misma que es desarrollar y consolidar la infraestructura vial-rural dentro de la provincia de Loja.

### **Proy. 002 – Elaboración y actualización de Estudios viales y obras civiles.**

Al aplicar el indicador de gestión presupuestaria al programa de Gestión de Vialidad y Obras Civiles, se evidenció que en el proyecto 002 denominado “Elaboración y actualización de estudios viales y obras civiles” el cual consta de dos actividades destinadas a la elaboración y la modernización de la infraestructura vial-rural de la provincia de Loja, se logró determinar que dentro del Plan Operativo anual 2020, se asignó un valor de \$984,014.19, donde se codificó \$642,048.69 y se devengó \$162,600.79, que equivale porcentualmente al 25.33%; así mismo, para el año 2021 se programó un monto de \$984,554.08 del cual se codificó \$970,711.19 y se devengó \$333,936.32 correspondiente al 34.40%, dándonos como resultado un nivel inaceptable de eficacia para ambos años. Tomando en cuenta lo anteriormente mencionado se llega a la conclusión de que el Gobierno Provincial de Loja en los períodos evaluados 2020 y 2021, se ejecutó de una manera proporcional dicho proyecto, esto debido al COVID-19 y a la consecuente cuarentena a nivel mundial lo que impidió que se realizaran los estudios y diseños pertinentes para el desarrollo y consolidación de la infraestructura de vías rurales, además de que los recursos asignados fueron trasladados a otras partidas presupuestarias de mayor relevancia, afectando negativamente al cumplimiento de los objetivos y metas establecidos por la institución.

### **Proy. 003 – Mejoramiento de la vialidad rural de la provincia de Loja.**

En el proyecto 003 denominado “Mejoramiento de la vialidad rural de la provincia de Loja” se pudo observar que en el Plan Operativo Anual 2020, el Gobierno Provincial de Loja, asignó un valor de \$28,757,909.03, de lo cual se codificó \$26,060,312.39 y se devengó \$10,920,075.35 correspondiente al 41.90%; mientras que para el año 2021 se programó un monto de \$38,630,489.40 donde se codificó \$36,767,480.57 y se devengó \$12,300,718.62, que equivale porcentualmente al 33.46%, lográndose obtener así un nivel inaceptable de eficacia para ambos años. Esto nos indica que el presente proyecto planificado tanto como para el primer y segundo período, no se le asignaron los recursos necesarios para poder realizar la cancelación de las planillas de fiscalización, esto debido a la pandemia del COVID-19 y la consecuente cuarentena a nivel mundial lo que afectó negativamente el desarrollo y consolidación de la infraestructura vial-rural de la provincia de Loja y por tal razón no se consiguió ejecutar en su totalidad dicho proyecto, ocasionando que los montos establecidos fueran trasladados para llevar a cabo otras partidas presupuestarias de mayor prioridad.

### **Proy. 004 – Mantenimiento de vías asfaltadas rurales en la provincia de Loja.**

El proyecto 004 denominado “Mantenimiento de vías asfaltadas rurales en la provincia de Loja” el cual consta de cinco actividades destinadas al desarrollo y consolidación de la infraestructura vial, se logró determinar que en el Plan Operativo Anual 2020 se asignó un valor de \$3,730,813.62 del cual se codificó \$3,878,364.63 y se devengó \$1,635,413.04, correspondiente al 42.17%; así mismo para el año 2021 se programó un monto de \$2,294,651.66 donde se codificó \$2,588,768.14 y se devengó \$1,223,899.20 que equivale porcentualmente al 47.28%, demostrando así un nivel inaceptable de eficacia para ambos años. Se concluye que el presente proyecto planificado tanto como para el primer y segundo período no se lo cumplió en su totalidad, debido a la pandemia del COVID-19 y la consecuente emergencia sanitaria que ha generado una crisis a nivel mundial, lo que conllevó a que no se de mantenimiento rutinario en las vías rurales asfaltadas de la ciudad de Loja y sus provincias, además de impedir al Gobierno Provincial de Loja realice sus actividades normalmente dentro de estos periodos.

**Tabla 13***Cumplimiento del Plan Operativo Anual 2020*

**GOBIERNO PROVINCIAL DE LOJA  
PLAN OPERATIVO ANUAL 2020**

**Dirección General de Acción Social “Matilde Hidalgo”****Programa: Gestión Social**

PROYECTO	Año 2020			Indicador de Gestión Presupuestaria	% Ejec
	Asignado	Codificado	Devengado	$GP = \frac{\text{Actividades Ejecutadas (Devengado)}}{\text{Actividades Programadas (Codificado)}} * 100$	
Personal de Planta.	1,101,468.79	1,042,325.31	862,845.62	$GP = \frac{862,845.62}{1,042,325.31} * 100$	c

**Sub Programa: Dinamización de la economía social, e innovadora y fomento a la cultura**

Proy. 004 – Dinamización de la Economía Social, Solidaria e Innovadora.	47,513.62	129,981.65	123,880.23	$GP = \frac{123,880.23}{129,981.65} * 100$	95.31%
Proy. 005 – Fomento del sentido de identidad cultural en la provincia de Loja.	169,922.49	57,450.75	52,184.83	$GP = \frac{52,184.83}{57,450.75} * 100$	90.83%
Proy. 006 – Apoyo tecnológico a jóvenes innovadores de la Provincia de Loja.	127,571.34	184,104.96	126,976.10	$GP = \frac{126,976.10}{184,104.96} * 100$	68.97%

*Nota:* (Plan Operativo Anual (POA), 2020)

**Tabla 14***Cumplimiento del Plan Operativo Anual 2021*

**GOBIERNO PROVINCIAL DE LOJA  
PLAN OPERATIVO ANUAL 2021**

**Dirección General de Acción Social “Matilde Hidalgo”****Programa: Gestión Social**

PROYECTO	Año 2021			Indicador de Gestión Presupuestaria	% Ejec
	Asignado	Codificado	Devengado	$GP = \frac{\text{Actividades Ejecutadas (Devengado)}}{\text{Actividades Programadas (Codificado)}} * 100$	
Personal de Planta.	897,297.36	874,651.44	825,157.36	$GP = \frac{825,157.36}{874,651.44} * 100$	94.34%

**Sub Programa: Dinamización de la economía social, e innovadora y fomento a la cultura**

Proy. 004 – Dinamización de la Economía Social, Solidaria e Innovadora.	39,912.28	50,612.28	31,550.79	$GP = \frac{31,550.79}{50,612.28} * 100$	62.34%
Proy. 005 – Fomento del sentido de identidad cultural en la provincia de Loja.	80,944.41	50,038.09	44,738.69	$GP = \frac{44,738.69}{50,038.09} * 100$	89.41%
Proy. 006 – Apoyo tecnológico a jóvenes innovadores de la Provincia de Loja.	171,990.04	192,196.36	176,198.16	$GP = \frac{176,198.16}{192,196.36} * 100$	91.68%

**Nota:** (Plan Operativo Anual (POA), 2021)

## **Interpretación:**

### **Personal de Planta.**

El Gobierno Provincial de Loja, en el programa denominado “Gestión Social”, se logró evidenciar que dentro del Plan Operativo Anual 2020 se planificó para el pago de Personal de Planta un valor de \$1,101,468.79 del cual se codificó \$1,042,325.31 y se devengó \$862,845.62 obteniendo un nivel muy bueno de eficacia de 82.78%; mientras que para el año 2021 se programó un monto de \$897,297.36 donde se codificó \$874,651.44 y se devengó \$825,157.36 lográndose alcanzar así un nivel excelente de eficacia del 94.34%. Esto nos muestra que para el primer período el pago de personal de planta se lo realizó de una manera parcial; sin embargo, para el segundo período no se cancelaron los sueldos al personal en su totalidad, esto debido a que los recursos asignados fueron trasladados a otras partidas presupuestarias de mayor relevancia, pese a esto la institución cumplió con los objetivos y metas propuestos a impulsar la planificación provincial integral, participativa y articulada.

### **Proy. 004 – Dinamización de la Economía Social, Solidaria e Innovadora.**

Al aplicar el indicador presupuestario al programa de Gestión Social, se logró evidenciar que en el proyecto 004 denominado “Dinamización de la economía social, solidaria e innovadora” el mismo que consta de una sola actividad destinada a impulsar la planificación provincial integral, participativa y articulada, se consiguió determinar que dentro del Plan Operativo Anual (POA) 2020 se planificó un valor de \$47,513.62 donde se codificó \$129,981.65 y se devengó \$123,880.23, lo que nos da un nivel excelente de eficacia del 95.31%; sin embargo, para el año 2021 se asignó un monto de \$39,912.28 del cual se codificó \$50,612.28 y se devengó \$31,550.79 reflejando un nivel bueno de eficacia de 62.34%. Se concluyó que para el primer periodo el Gobierno Provincial de Loja obtuvo un resultado satisfactorio en dicho proyecto favoreciendo a las pequeñas y medianas empresas (pymes); mientras tanto que para el segundo periodo no se llegó a ejecutar en su totalidad dicho proyecto, esto debido a la consecuente emergencia sanitaria que dio lugar al cierre masivo de las actividades presenciales, provocando que no se dieran las respectivas capacitaciones de gestión empresarial y talleres prácticos, además de que los recursos asignados fueron trasladados a otras partidas presupuestarias de mayor prioridad, y concediéndose solamente los medios para la actividad de fiscalización.

#### **Proy. 005 – Fomento del sentido de identidad cultural en la provincia de Loja.**

En el Proyecto 005 denominado “Fomento del sentido de identidad cultural en la provincia de Loja” se logró demostrar que en el Plan Operativo Anual (POA) 2020, el Gobierno Provincial de Loja, asignó un monto de \$169,922.49 de lo cual se codificó \$57,450.75 y se devengó \$52,184.83, que equivale porcentualmente a 90.83%, mientras que para el año 2021 se programó un valor de \$80,944.41 donde se codificó \$50,038.09 y se devengó \$44,738.69 correspondiente al 89.41%, obteniéndose un nivel muy bueno de eficacia para ambos años. Esto determina que para los períodos 2020 y 2021 el proyecto planificado quedo inconcluso debido a la consecuente emergencia sanitaria que dio lugar al cierre masivo de las actividades presenciales, provocando que no se fomente la cultura en la provincia de Loja, además de que los recursos asignados fueron trasladados a otras partidas presupuestarias de mayor relevancia, afectando negativamente el cumplimiento de la planificación integral, participativa y articulada establecidos por el Gobierno Provincial de Loja.

#### **Proy. 006 – Apoyo tecnológico a jóvenes innovadores de la Provincia de Loja.**

El proyecto 006 denominado “Apoyo tecnológico a jóvenes innovadores de la Provincia de Loja” el cual consta de una sola actividad destinada a impulsar la planificación provincial integral, participativa y articulada, se logró demostrar que dentro del Plan Operativo Anual 2020 se programó un monto de \$127,571.34 donde se codificó \$184,104.96 y se devengó \$126,976.10, mostrando un nivel bueno de eficacia de 68.97%; así mismo para el año 2021 se asignó un valor de \$171,990.04 del cual se codificó \$192,196.36 y se devengó \$176,198.16 que equivale porcentualmente al 91.68%. Lo cual determina que el proyecto planificado para el primer período no se lo ejecuto en su totalidad, esto debido a la consecuente emergencia sanitaria a nivel mundial lo que provocó que los estudiantes destacados de los centros educativos de la provincia de Loja no recibieran los incentivos adecuados por parte de la institución; mientras que para el segundo periodo el Gobierno Provincial de Loja consiguió un nivel de eficacia excelente y es por ello que para este periodo ya no se asignaron recursos para este la ejecución de este proyecto.



**Aplicación de indicadores e índices presupuestarios:** Al medir el nivel de eficacia y eficiencia de la ejecución presupuestaria, se logró conseguir los siguientes resultados que se detallan a continuación en la presente tabla:

**Tabla 15**

*Resultados de la aplicación de indicadores e índices presupuestarios 2020-2021*

		GOBIERNO PROVINCIAL DE LOJA				
		Año 2020		Año 2021		
Nombre del Indicador	Fórmula	Aplicación	% Ejec	Aplicación	% Ejec	
<b>Indicador de Eficiencia</b>						
Eficiencia del Presupuesto General del Estado	$EP = \frac{\text{Presupuesto Ejecutado Ingresos}}{\text{Presupuesto Programado Ingresos}} * 100$	$EP = \frac{32,151,997.55}{60,807,318.64} * 100$	52.88%	$EP = \frac{53,890,351.04}{71,632,031.81} * 100$	75.23%	
<b>Interpretación:</b> Se puede apreciar claramente que el Gobierno Provincial de Loja en el año 2020, logró alcanzar un resultado porcentual de 52.88% obteniéndose un nivel inaceptable de eficiencia, en cuanto a la ejecución de ingresos, frente a los ingresos programados; de igual forma para el año 2021 se consiguió un resultado de 75.23%, lo que demuestra un nivel bueno de eficiencia. Demostrando que para el segundo periodo se obtuvo un aumento del 22.35%, debido a la rápida distribución de transferencias corrientes y de capital por parte del Ministerio de Economía y Finanzas, de acuerdo a lo que corresponde a la institución por ley, lo que permitió que la entidad cumpla con las metas y objetivos institucionales planteados.						
Eficiencia del Presupuesto de Gastos.	$EPG = \frac{\text{Presupuesto Ejecutado Gastos}}{\text{Presupuesto Programado Gastos}} * 100$	$EPG = \frac{35,989,958.60}{60,807,318.64} * 100$	59.19%	$EPG = \frac{40,083,528.53}{71,632,031.81} * 100$	55.96%	
<b>Interpretación:</b> Se logró evidenciar que para el año 2020 el presupuesto ejecutado de gastos es de un 59.19% con respecto al presupuesto programado de gastos, mientras que para el año 2021 se disminuyó a un 55.96%, creándose así una brecha presupuestaria que corresponde porcentualmente al 3.23%. Esto nos demuestra que para el primer y segundo periodo se obtuvo un nivel inaceptable de eficiencia, esto debido a la pandemia del COVID-19 y la consecuente cuarentena que ha generado una crisis a nivel mundial, lo que ha impedido que los gastos operativos y de inversión no se ejecuten en su totalidad afectando negativamente al cumplimiento de las actividades y funciones del Gobierno Provincial de Loja.						
Eficiencia de Ejecución.	$EEP = \frac{\text{Valores Comprometidos}}{\text{Valores Presupuestados}} * 100$	$EEP = \frac{28,261,309.01}{42,016,886.91} * 100$	67.26%	$EEP = \frac{36,845,987.25}{53,912,180.63} * 100$	68.34%	
<b>Interpretación:</b> Al aplicar el indicador de eficiencia de ejecución en el Gobierno Provincial de Loja se logró evidenciar que para el año 2020 se comprometió en un 67.26% en relación con los valores presupuestados; mientras que para el año 2021 se consiguió un aumento del 68.34%, creándose así una variación presupuestaria que equivale porcentualmente al 1.08%. Por lo cual se concluye que tanto como para el primer y segundo periodo, se muestra un nivel bueno de eficacia, esto debido a que los ingresos corrientes, capital y financiamiento fueron sobreestimados.						

## ÍNDICES PRESUPUESTARIOS DE INGRESOS

Ingresos Corrientes.	$IC = \frac{\text{Ingresos Corrientes}}{\text{Ingresos Totales}} * 100$	$IC = \frac{25,486,121.57}{32,151,997.55} * 100$	79.27%	$IC = \frac{10,994,358.76}{53,890,351.04} * 100$	20.40%
----------------------	---	--	--------	--	--------

**Interpretación:** Los ingresos corrientes recaudados durante el año 2020 fueron del 79.27% lográndose alcanzar un nivel bueno de eficiencia, mientras que para el año 2021 se obtuvo una incidencia del 21.45% frente al total de ingresos, lo cual demostró un nivel inaceptable de eficiencia, esto nos quiere decir que los ingresos corrientes en el segundo periodo, se redujeron en un 58.87%, esto debido a la disminución de las rentas provenientes de arrendamiento de bienes, y las transferencias que no recibió el Gobierno Provincial de Loja por concepto de compensaciones realizadas a los Gobiernos Autónomos Descentralizados Provinciales por leyes y Decretos.

Impuestos	$I = \frac{\text{Impuestos}}{\text{Ingresos Corrientes}} * 100$	$I = \frac{16,515.19}{25,486,121.57} * 100$	0.06%	$I = \frac{24,483.17}{10,994,358.76} * 100$	0.22%
-----------	---	---	-------	---	-------

**Interpretación:** Se muestra que los impuestos para el año 2020 tienen el 0.06% de incidencia sobre el total de ingresos corrientes con un monto de \$16,515.19, creándose una brecha presupuestaria de \$25,469,606.38 que equivale al 99.94%, sin embargo, para el año 2021 hubo un aumento del 0.22% con un valor de \$24,483.17, obteniéndose así una variación presupuestaria de \$10,969,875.59 que corresponde al 99.78%, esto se debió a que el Gobierno Provincial de Loja en los dos periodos antes mencionados recibió el cobro de los impuestos de gabelas; los cuales la gran mayoría pertenecen a las contribuciones, tasas, servicios, venta de bienes, multas, renta de inversiones, donaciones corrientes, transferencias y a otros ingresos no especificados.

Tasas y Contribuciones	$TC = \frac{\text{Tasas y Contribuciones}}{\text{Ingresos Corrientes}} * 100$	$TC = \frac{58,718.23}{25,486,121.57} * 100$	0.23%	$TC = \frac{97,369.99}{10,994,358.76} * 100$	0.89%
------------------------	---	--	-------	--	-------

**Interpretación:** Se ha demostrado que para el año 2020 las tasas y contribuciones tienen una incidencia del 0.23% sobre el total de ingresos corrientes con un monto de \$58,718.23, dando parte a una brecha presupuestaria de \$25,427,403.34 que equivale al 99.77%, los cuales se obtuvieron mediante la recaudación de venta de bienes, prestación de servicios, permisos de licencias, patentes y especies fiscales; mientras que para el año 2021 la institución ha logrado recaudar un 0.89% con un valor de \$97,369.99, causándose una variación presupuestaria de \$10,896,988.77 correspondiente al 99.11%, que se consiguió mediante el cobro de impuestos, venta de bienes y servicios, renta de inversiones y multas, transferencias y donaciones corrientes y otros ingresos no especificados.

Venta de Bienes y Servicios.	$VBS = \frac{\text{Venta de Bienes y Servicios}}{\text{Ingresos Corrientes}} * 100$	$VBS = \frac{22,240.46}{25,486,121.57} * 100$	0.09%	$VBS = \frac{30,165.22}{10,994,358.76} * 100$	0.27%
------------------------------	---	---	-------	---	-------

**Interpretación:** Se puede evidenciar que para el año 2020 la venta de bienes y servicios tiene una incidencia del 0.09% sobre el total de ingresos corrientes con un monto de \$22,240.46, que recibió el Gobierno Provincial de Loja por la venta de productos y materiales agropecuarios y forestales, causándose así una brecha presupuestaria de \$25,463,881.11 que equivale porcentualmente al 99.91%; por otra parte, para el año 2021 se consiguió un aumento del 0.27% con un valor de \$30,165.22, provocándose una variación presupuestaria de \$10,964,193.54 correspondiente al 99.73%, que se obtuvo mediante el cobro de impuestos, tasas y contribuciones, renta de inversiones y multas, transferencias y donaciones corrientes y otros ingresos no especificados.

Renta de Inversiones y Multas.	$RIM = \frac{\text{Renta de Inversiones y Multas}}{\text{Ingresos Corrientes}} * 100$	$RIM = \frac{9,881.62}{25,486,121.57} * 100$	0.04%	$RIM = \frac{98,970.30}{10,994,358.76} * 100$	0.90%
--------------------------------	---	--	-------	---	-------

**Interpretación:** Se pudo verificar que los ingresos obtenidos para el año 2020 por renta de inversiones y multas tienen una incidencia del 0.04% sobre el total de ingresos corrientes con un monto de \$9,881.62, que el Gobierno Provincial de Loja recibe por concepto de arriendos de bienes, dando como resultado una brecha presupuestaria de \$25,476,239.95 correspondiente al 99.96%; sin embargo, para el año 2021 se consiguió un aumento del 0.90% con un valor de \$98,970.30 a diferencia del año anterior, generándose así una brecha presupuestaria de \$10,895,388.46 que equivale porcentualmente al 99.10%, que se obtuvo mediante la recaudación de impuestos, tasas y contribuciones, venta de bienes y servicios, transferencias y donaciones corrientes y otros ingresos no especificados.

Transferencias y Donaciones Corrientes.	$TDC = \frac{\text{Trasferencias y Donaciones Corri}}{\text{Ingresos Corrientes}} * 100$	$TDC = \frac{25,349,171.01}{25,486,121.57} * 100$	99.46%	$TDC = \frac{10,305,796.75}{10,994,358.76} * 100$	93.74%
---	--	---	--------	---	--------

**Interpretación:** Se pudo evidenciar que el Gobierno Provincial de Loja, en el año 2020 las transferencias y donaciones corrientes tienen una incidencia del 99.46% sobre el total de ingresos corrientes con un valor de \$25,349,171.01, obteniéndose así una brecha presupuestaria de \$136,950.56 que equivale al 0.54%, que la institución recibe por concepto de transferencias corrientes a favor de los Gobiernos Autónomos Descentralizados Provinciales provenientes del PGE y transferencias de recursos a favor de los Gobiernos Provinciales, provenientes del fondo de Descentralización, constituido según la ley especial de distribución del 15% del Presupuesto General del Estado; por otra parte, se constató que en el año 2021 hubo una repercusión del 93.74% con un monto de \$10,305,796.75, revelando una brecha presupuestaria de \$688,562.01 correspondiente al 6.26%, que se consiguió mediante el cobro de impuestos, tasas y contribuciones, venta de bienes y servicios, renta de inversiones y multas y otros ingresos no especificados.

Otros Ingresos.	$OI = \frac{\text{Otros Ingresos}}{\text{Ingresos Corrientes}} * 100$	$OI = \frac{29,595.06}{25,486,121.57} * 100$	0.12%	$OI = \frac{437,573.33}{10,994,358.76} * 100$	3.98%
-----------------	---	--	-------	---	-------

**Interpretación:** Se puede evidenciar que para el año 2020, la cuenta otros ingresos tienen una incidencia del 0.12% sobre el total de ingresos corrientes con un monto de \$29,595.06, que el Gobierno Provincial de Loja adquirió por concepto de otros ingresos no especificados, dando como resultado a una brecha presupuestaria de \$25,456,556.51 correspondiente al 99.88%; sin embargo, para el año 2021 se demostró que la institución posee un aumento del 3.98% con un valor de \$437,573.33, consiguiéndose así una brecha presupuestaria de \$10,556,785.43 que equivale porcentualmente al 96.02%; que se obtuvo mediante la recaudación de impuestos, tasas y contribuciones, venta de bienes y servicios y transferencias y donaciones corrientes.

Ingresos de Capital	$ICAP = \frac{\text{Ingresos de Capital}}{\text{Ingresos Totales}} * 100$	$ICAP = \frac{3,346,372.48}{32,151,997.55} * 100$	10.41%	$ICAP = \frac{35,422,113.97}{53,890,351.04} * 100$	65.73%
---------------------	---	---	--------	--	--------

**Interpretación:** Al aplicar el presente índice presupuestario se logró demostrar que los ingresos de capital recibidos por el Gobierno Provincial de Loja para el año 2020 equivalen al 10.41% sobre el total de ingresos obtenidos por la institución; sin embargo, para el año 2021 se consiguió una incidencia del 65.73% con respecto al total de ingresos, lo cual generó un incremento para el segundo periodo del 55.32%, este aumento se dio por el fin de la cuarentena a nivel mundial y además de que el monto asignado fue mayor al del año anterior afectando de manera positiva las transferencias y donaciones de capital que recibió la institución por parte del Banco del Estado, para la adquisición de bienes de larga duración.

Recuperación de Inversiones	$RI = \frac{\text{Recuperacion de Inversiones}}{\text{Ingresos de Capital}} * 100$	$RIM = \frac{0.00}{3,346,372.48} * 100$	0.00%	$RIM = \frac{3,018,027.78}{35,422,113.97} * 100$	8.52%
-----------------------------	--	---	-------	--	-------

**Interpretación:** En cuanto a la recuperación de inversiones, es claro que para el año 2020 se tiene una incidencia del 0.00% sobre el total de ingresos de capital con un monto de \$0.00, lo que demuestra que la institución no realizó la venta de activos no financieros, provocándose así una brecha presupuestaria de \$3,346,372.48 que equivale porcentualmente al 100%; por otra parte para el año 2021 se evidenció que el Gobierno Provincial de Loja posee un aumento del 8.52% con un valor de \$3,018,027.78, dándose lugar a una variación presupuestaria de \$32,404,086.19 correspondiente al 91.48% que se obtuvo mediante la venta de activos de larga duración y transferencias y donaciones de capital.

Transferencias y Donaciones de Capital.	$TDC = \frac{\text{Transferencias y Donaciones de Capital}}{\text{Ingresos de Capital}} * 100$	$TDC = \frac{3,346,372.48}{3,346,372.48} * 100$	100.00%	$TDC = \frac{32,404,086.19}{35,422,113.97} * 100$	91.48%
---	--	---	---------	---	--------

**Interpretación:** Se puede evidenciar claramente que para el año 2020 las transferencias y donaciones de capital tienen una incidencia del 100.00% sobre los ingresos de capital con un monto de \$3,346,372.48, lo que indica que la institución no ha obtenido ingresos por concepto de donaciones recibidas de organismos gubernamentales, dándose como resultado una variación presupuestaria de \$0.00 correspondiente al 0.00%; de igual forma para el año 2021 el Gobierno Provincial de Loja tuvo una repercusión del 91.48% con un valor de \$32,404,086.19, dando lugar a una brecha presupuestaria de \$3,018,027.78 que equivale porcentualmente a 8.52%, esto debido a que los rubros de venta de activos de larga duración y renta de inversiones y multas han generado ingresos durante este periodo.

Ingresos de Financiamiento	$IF = \frac{\text{Ingresos de Financiamiento}}{\text{Ingresos Totales}} * 100$	$IF = \frac{3,319,503.50}{32,151,997.55} * 100$	10.32%	$IF = \frac{7,473,878.31}{53,890,351.04} * 100$	13.87%
----------------------------	--	---	--------	---	--------

**Interpretación:** En el 2020, los ingresos de financiamiento que recibió el Gobierno Provincial de Loja tienen una incidencia equivalente al 10.32% con un valor de \$3,319,503.50, sobre el total de ingresos; mientras que para el año 2021 se obtuvo una repercusión del 13.87% con un monto de \$7,473,878.31, generándose un aumento para el segundo período del 3.55%, este incremento se debió a que la institución recibió ingresos por concepto de financiamiento público, saldos disponibles y cuentas por cobrar de años anteriores, cumpliéndose así en su totalidad con las actividades planificadas destinadas a la construcción de infraestructura productiva, en las cuales se incluyeron proyectos viales y de riego.

Financiamiento Público.	$FP = \frac{\text{Financiamiento Público}}{\text{Ingresos de Financiamiento}} * 100$	$FP = \frac{1,969,890.68}{3,319,503.50} * 100$	59.34%	$FP = \frac{4,840,441.23}{7,473,878.31} * 100$	64.77%
-------------------------	--	--	--------	--	--------

**Interpretación:** Se demostró que para el año 2020 el financiamiento público tiene una incidencia del 59.34% sobre el total de ingresos de financiamiento con un monto de \$1,969,890.68, lo que indica que el Gobierno Provincial de Loja ha obtenido sus ingresos mediante un préstamo otorgado por parte del Banco de Desarrollo del Ecuador, dando como resultado una brecha presupuestaria de \$1,349,612.82 que equivale porcentualmente al 40.66%; sin embargo, para el año 2021 se logró evidenciar un aumento del 64.77% con un valor de \$4,840,441.23, lo que ocasionó una variación presupuestaria de \$2,633,437.08 correspondiente al 35.23%, previstos en los saldos disponibles y cuentas por cobrar de años anteriores.

Cuentas Pendientes por Cobrar Años Anteriores	$CPC = \frac{\text{Cuentas Pendientes x Cobrar AA}}{\text{Ingresos de Financiamiento}} * 100$	$CPC = \frac{1,349,612.82}{3,319,503.50} * 100$	40.66%	$CPC = \frac{2,633,437.08}{7,473,878.31} * 100$	35.24%
---	---	---	--------	---	--------

**Interpretación:** Se logró evidenciar que para el año 2020, las cuentas por cobrar de años anteriores tienen una incidencia del 40.66% sobre el total de ingresos de financiamiento con un monto de \$1,349,612.82, lo que demuestra que la institución obtuvo ingresos por anticipos contractuales otorgados en ejercicios anteriores para la construcción de obras que aún no se han devengado durante el ejercicio fiscal en el que fueron otorgados, dando como resultado a una brecha presupuestaria de \$1,969,890.68 perteneciente al 59.34%; por otra parte, para el año 2021 se consiguió una disminución del 35.24% con un valor de \$2,633,437.08, ocasionándose una variación presupuestaria de \$5,080,441.23 que equivale porcentualmente al 64.76%, correspondiente al financiamiento público.

### ÍNDICES PRESUPUESTARIOS DE GASTOS

Gastos Corrientes	$GC = \frac{\text{Gastos Corrientes}}{\text{Total de Gastos}} * 100$	$GC = \frac{6,590,214.08}{35,989,958.60} * 100$	18.31%	$GC = \frac{6,826,373.92}{40,083,528.53} * 100$	17.03%
-------------------	--	---	--------	---	--------

**Interpretación:** Dentro del presupuesto del Gobierno Provincial de Loja se logró evidenciar que en el año 2020 los gastos corrientes ascendieron en un 18.31%; y para el año 2021, descendieron al 17.03% frente al total de gastos, lográndose obtener una disminución en el segundo periodo del 1.28%, esto debido a la pandemia del COVID-19 y la consecuente cuarentena que ha generado una crisis a nivel mundial, lo que ocasionó una reducción de gastos en las obligaciones con el personal, adquisición de bienes y servicios de consumo, que son necesarios para llevar a cabo el cumplimiento de las funciones y actividades de la institución.

Gastos en Personal	$GP = \frac{\text{Gastos en Personal}}{\text{Gastos Corrientes}} * 100$	$GP = \frac{4,487,746.33}{6,590,214.08} * 100$	68.10%	$GP = \frac{4,443,510.95}{6,826,373.92} * 100$	65.09%
--------------------	---	--	--------	--	--------

**Interpretación:** Los gastos en personal para el año 2020 tienen una incidencia del 68.10% sobre el total de gastos corrientes con un monto de \$4,487,746.33 lo que indica que la institución ha cancelado las remuneraciones al personal administrativo, dando lugar a una variación presupuestaria de \$2,102,467.75 que equivale porcentualmente al 31.90%; por otra parte, para el año 2021 se logró evidenciar que el Gobierno Provincial de Loja obtuvo una disminución del 65.09% con respecto al total de gastos corrientes con un valor de \$4,443,510.95, consiguiéndose una brecha presupuestaria de \$2,382,862.97 perteneciente al 34.91%, correspondiente a los gastos de bienes y servicios de consumo, gastos financieros, otros gastos corrientes, transferencias y donaciones corrientes y previsiones para preasignados.

Bienes y Servicios de Consumo	$BSC = \frac{\text{Bienes y Servicios de Consumo}}{\text{Gastos Corrientes}} * 100$	$BSC = \frac{631,156.15}{6,590,214.08} * 100$	9.58%	$BSC = \frac{540,625.28}{6,826,373.92} * 100$	7.92%
-------------------------------	---	---	-------	---	-------

**Interpretación:** Se logró evidenciar que el Gobierno Provincial de Loja para el año 2020, los gastos en bienes y servicios de consumo tienen una incidencia del 9.58%, con un valor de \$631,156.15 lo que indica que la institución pago los gastos necesarios para llevar a cabo el cumplimiento de las funciones y actividades, obteniéndose así una brecha presupuestaria de \$5,959,057.93 perteneciente al 90.42%; sin embargo, para el año 2021 los gastos bajaron al 7.92% sobre el total de gastos corrientes con un monto de \$540,625.28, lo que ocasiono una variación presupuestaria de \$6,285,748.64 que equivale porcentualmente al 92.08%, correspondientes a gastos en personal, gastos financieros, otros gastos corrientes, transferencias y donaciones corrientes y previsiones para preasignados.

Gastos Financieros	$GF = \frac{\text{Gastos Financieros}}{\text{Gastos Corrientes}} * 100$	$GF = \frac{688,823.35}{6,590,214.08} * 100$	10.45%	$GF = \frac{1,099,067.95}{6,826,373.92} * 100$	16.10%
--------------------	---	--	--------	--	--------

**Interpretación:** Se logró evidenciar claramente que para el año 2020 los gastos financieros tienen una incidencia del 10.45% sobre el total de gastos corrientes con un monto de \$688,823.35 lo que nos indica que el Gobierno Provincial de Loja cancelo interés por créditos adquiridos, consiguiéndose así una variación presupuestaria de \$5,901,390.73 perteneciente al 89.55%; mientras que para el año 2021 se obtuvo un aumento del 16.10% con respecto al total de gastos corrientes con un valor de \$1,099,067.95, consiguiéndose una brecha presupuestaria de \$5,727,305.97 que equivale porcentualmente al 83.90%, que corresponden a los gastos en personal, bienes y servicios de consumo, otros gastos corrientes, transferencias y donaciones corrientes y previsiones para preasignaciones.

Otros Gastos Corrientes.	$OGC = \frac{\text{Otros Gastos Corrientes}}{\text{Gastos Corrientes}} * 100$	$OGC = \frac{159,092.05}{6,590,214.08} * 100$	2.41%	$OGC = \frac{180,304.90}{6,826,373.92} * 100$	2.64%
--------------------------	---	---	-------	---	-------

**Interpretación:** Se logró constatar que para el año 2020 la cuenta otros gastos corrientes tiene una incidencia del 2.41% sobre el total de gastos corrientes con un valor de \$159,092.05 lo cual indica que el Gobierno Provincial de Loja pago impuestos, tasas, contribuciones y seguros originados por las actividades operacionales de la misma, obteniéndose una brecha presupuestaria de \$6,431,122.03 que equivale porcentualmente al 97.59%; así mismo para el año 2021 se posee un incremento del 2.64% con respecto al total de gastos corrientes con un monto de \$180,304.90, ocasionando a una variación presupuestaria de \$6,646,069.02 perteneciente al 97.36%, correspondiente a los gastos en personal, bienes y servicios de consumo, gastos financieros, otros gastos corrientes, transferencias y donaciones corrientes y previsiones para preasignados.

Transferencias y Donaciones Corrientes	$\text{TDC} = \frac{\text{Transferencias y Donaciones Co}}{\text{Gastos Corrientes}} * 100$	$\text{TDC} = \frac{623,396.20}{6,590,214.08} * 100$	9.46%	$\text{TDC} = \frac{562,864.84}{6,826,373.92} * 100$	8.25%
<b>Interpretación:</b> Se logró evidenciar que para el año 2020 las transferencias y donaciones corrientes tienen una incidencia del 9.46% con respecto al total de gastos corrientes con un monto de \$623,396.20, lo que indica que la institución ha realizado las subvenciones otorgadas para fines operativos, obteniéndose así una variación presupuestaria de \$5,966,817.88 perteneciente al 90.54%; de igual forma para el año 2021 el Gobierno Provincial de Loja posee una disminución del 8.25% con un valor de \$562,864.84, dándose lugar a una brecha presupuestaria de \$6,263,509.08 que equivale porcentualmente al 91.75%, correspondientes a los gastos en personal, bienes y servicios de consumo, gastos financieros, otros gastos corrientes, transferencias y donaciones corrientes y previsiones para preasignados.					
Gastos de Inversión	$\text{GI} = \frac{\text{Gastos de Inversión}}{\text{Gastos Totales}} * 100$	$\text{GI} = \frac{28,126,668.68}{35,989,958.60} * 100$	78.15%	$\text{GI} = \frac{27,730,612.35}{40,083,528.53} * 100$	69.18%
<b>Interpretación:</b> Los gastos de inversión en el Gobierno Provincial de Loja, en el año 2020 fueron de 78.15% y 69.18% para el año 2021 frente al total de gastos, obteniéndose una disminución en el segundo periodo del 8.97%, que se produjo debido a la reducción de asignaciones de recursos en bienes y servicios para inversión y obras públicas, razón por la cual el Gobierno Provincial de Loja no pudo adquirir los bienes y servicios necesarios para la ejecución de programas sociales o proyectos de obras públicas referentes a la infraestructura física y mejoramiento vial.					
Gastos en Personal para Inversión	$\text{GPI} = \frac{\text{Gastos en Personal para Inversión}}{\text{Gastos de Inversión}} * 100$	$\text{GPI} = \frac{4,068,045.73}{28,126,668.68} * 100$	14.46%	$\text{GPI} = \frac{4,136,283.35}{27,730,612.35} * 100$	14.92%
<b>Interpretación:</b> En cuanto a los gastos en personal para inversión, es claro que para el año 2020 se muestra una tasa de incidencia del 14.46% sobre el total de gastos de inversión con un monto de \$4,068,045.73, lo que demuestra que la institución ejecutó las reparaciones y adecuaciones estructurales, provocándose así una brecha presupuestaria de \$24,058,622.95 perteneciente al 85.54%; por otra parte para el año 2021 se evidenció un aumento del 14.92% con un valor de \$4,136,283.35, dando lugar a una brecha presupuestaria de \$23,594,329.03 que equivale porcentualmente al 85.08% que corresponden a los gastos de bienes para inversión, obras públicas, otros gastos de inversión y transferencias y donaciones para inversión.					
Bienes y Servicios para Inversión	$\text{BSI} = \frac{\text{Bines y Servicios para Inversión}}{\text{Gastos de Inversión}} * 100$	$\text{BSI} = \frac{2,935,667.17}{28,126,668.68} * 100$	10.44%	$\text{BSI} = \frac{2,545,973.35}{27,730,612.35} * 100$	9.18%
<b>Interpretación:</b> Se puede evidenciar que para el año 2020 los bienes y servicios para inversión tiene una incidencia del 10.44% sobre el total de gastos de inversión con un monto de \$2,935,667.17, lo que indica la institución cancelo las erogaciones por servicios prestados en programas sociales o inversión en obras públicas, dando como resultado a una brecha presupuestaria de \$25,191,001.51 perteneciente al 89.56%; por otra parte, para el año 2021 el Gobierno Provincial de Loja obtuvo una disminución del 9.18% con un valor de \$2,545,973.35, consiguiéndose así una variación presupuestaria de \$25,184,639.00 que equivalen porcentualmente a 90.82%, correspondiente a los gastos de bienes para inversión, obras públicas, otros gastos de inversión y transferencias y donaciones para inversión.					
Obras Públicas	$\text{OP} = \frac{\text{Obras Públicas}}{\text{Gastos de Inversión}} * 100$	$\text{OP} = \frac{13,329,410.11}{28,126,668.68} * 100$	47.39%	$\text{OP} = \frac{11,932,746.70}{27,730,612.35} * 100$	43.03%

**Interpretación:** Se puede evidenciar que para el año 2020, los gastos de obras públicas para inversión tienen una incidencia del 47.39% sobre el total de gastos de inversión con un monto de \$13,329,410.11, lo que indica que el Gobierno Provincial de Loja ejecuto erogaciones por servicios prestados en programas sociales e inversión en obras públicas, dando lugar a una brecha presupuestaria de \$14,797,258.57 perteneciente al 52.61%; sin embargo, para el año 2021 se puede evidenciar que la institución posee una disminución del 43.03% con un valor de \$11,932,746.70, obteniéndose así una brecha presupuestaria de \$15,797,865.65 que equivale porcentualmente a 56.97%; correspondiente a los gastos de personal para inversión, gastos de bienes para inversión, otros gastos de inversión y transferencias y donaciones para inversión.

Otros Gastos de Inversión

$$OGI = \frac{\text{Otros Gastos de Inversión}}{\text{Gastos de Inversión}} * 100$$

$$OGI = \frac{45,868.26}{28,126,668.68} * 100 \quad 0.16\%$$

$$OGI = \frac{8,996.43}{27,730,612.35} * 100 \quad 0.03\%$$

**Interpretación:** Se logró constatar que para el año 2020 la cuenta otros gastos de inversión tienen una incidencia del 0.16% sobre el total de gastos de inversión con un valor de \$45,868.26 lo cual indica que el Gobierno Provincial de Loja ejecutó los impuestos, tasas y contribuciones originadas en las actividades, dando lugar a una brecha presupuestaria de \$28,080,800.42 que equivale porcentualmente al 99.84%; así mismo para el año 2021 se posee una disminución del 0.03% con respecto al total de gastos de inversión con un monto de \$8,996.43, provocándose una variación presupuestaria de \$27,721,615.92 perteneciente al 99.97%, correspondiente a los gastos de personal para inversión, gastos de bienes para inversión, obras públicas, y transferencias y donaciones para inversión.

Transferencias y Donaciones de Inversión.

$$TDI = \frac{\text{Trasferencias y Donaciones de I}}{\text{Gastos de Inversión}} * 100$$

$$TDI = \frac{7,747,677.41}{28,126,668.68} * 100 \quad 27.55\%$$

$$TDI = \frac{9,106,612.52}{27,730,612.35} * 100 \quad 32.84\%$$

**Interpretación:** Se logró evidenciar que el Gobierno Provincial de Loja, para el año 2020 las transferencias y donaciones de inversión tienen una incidencia del 27.55% sobre el total de gastos de inversión con un valor de \$7,747,677.41 lo que indica que la institución ejecutó las donaciones, obteniéndose así una brecha presupuestaria de \$20,378,991.27 perteneciente al 72.45%; por otra parte, se constató que para el año 2021 hubo una repercusión del 32.84% con un monto de \$9,106,612.52, revelando una brecha presupuestaria de \$18,623,999.83 que equivale porcentualmente al 67.16%, correspondiente a los gastos de personal para inversión, gastos de bienes para inversión, obras públicas, otros gastos de inversión y transferencias y donaciones para inversión.

Gastos de Capital

$$GC = \frac{\text{Gastos de Capital}}{\text{Gastos Totales}} * 100$$

$$GC = \frac{233,511.31}{35,989,958.60} * 100 \quad 0.65\%$$

$$GC = \frac{4,155,456.00}{40,083,528.53} * 100 \quad 10.37\%$$

**Interpretación:** Los gastos de capital en el 2020 representaron el 0.65% y el 10.37% para el año 2021, frente al total de gastos, consiguiéndose así un incremento para el segundo periodo del 9.72%, por lo cual se logró determinar que la institución durante el primer período no adquirió en su totalidad los bienes que tenía previstos, esto debido a la pandemia del COVID-19 y la consecuente cuarentena que ha generado una crisis a nivel mundial; sin embargo, para el segundo período el Gobierno Provincial de Loja utilizó los recursos asignados en cuanto a la adquisición de propiedades y equipos establecidos en cada uno de los proyectos del Plan Operativo Anual (POA).

Activos de Larga Duración.

$$ALD = \frac{\text{Activos de Larga Duración}}{\text{Gastos de Capital}} * 100$$

$$ALD = \frac{233,511.31}{233,511.31} * 100 \quad 100\%$$

$$ALD = \frac{654,609.35}{4,155,456.00} * 100 \quad 1.58\%$$

**Interpretación:** Se logró evidenciar que para el año 2020, los activos de larga duración tienen una incidencia del 100% sobre el total de gastos de capital con un monto de \$233,511.31 lo que indica que la institución ejecutó la adquisición de maquinaria, equipos y vehículos, generándose así una variación presupuestaria de \$0.00 perteneciente al 0.00%; mientras que para el año 2021 el Gobierno Provincial de Loja obtuvo una reducción del 1.58% con un valor de \$654,609.35, dando lugar a una brecha presupuestaria de \$3,500,846.65 que equivale porcentualmente al 98.42%, que corresponde a los gastos de personal para inversión, gastos de activos de larga duración y transferencias y donaciones de capital.

Inversiones Financieras	$TDC = \frac{\text{Inversiones Financieras}}{\text{Gastos de Capital}} * 100$	$TDC = \frac{0.00}{233,511.31} * 100$	0.00%	$TDC = \frac{3,500,846.65}{4,155,456.00} * 100$	84.25%
-------------------------	---	---------------------------------------	-------	---	--------

**Interpretación:** En cuanto a las inversiones financieras, es claro que para el año 2020 se tiene una incidencia del 0.00% sobre el total de gastos de inversión con un monto de \$0.00, lo que demuestra que la institución no ejecuto las inversiones financieras, provocando una brecha presupuestaria de \$233,511.31 perteneciente al 100%; por otra parte para el año 2021 se evidenció que posee un aumento del 84.25% con un valor de \$3,500,846.65, dándose lugar a una brecha presupuestaria de \$654,609.35 que equivale porcentualmente al 15.75% que corresponde a los gastos de activos de larga duración, inversiones financieras y transferencias y donaciones de capital.

Aplicación al Financiamiento	$AF = \frac{\text{Aplicación al Financiamiento}}{\text{Gastos Totales}} * 100$	$AF = \frac{1,039,564.53}{35,989,958.60} * 100$	2.89%	$AF = \frac{1,371,086.26}{40,083,528.53} * 100$	3.42%
------------------------------	--	---	-------	---	-------

**Interpretación:** La aplicación de financiamiento del Gobierno Provincial de Loja, fue del 2.89% en el año 2020, y para el año 2021 se obtuvo el 3.42% frente al total de gastos, lográndose un aumento en el segundo periodo equivalente al 0.53%. Este aumento se debe a las amortizaciones de los préstamos con el Banco del Desarrollo, que consiguió la institución en el 2021 para la ejecución de diferentes obras.

Amortización de la Deuda Pública	$AP = \frac{\text{Amortización de la Deuda Pública}}{\text{Aplicación al Financiamiento}} * 100$	$AP = \frac{825,207.36}{1,039,564.53} * 100$	79.38%	$AP = \frac{1,125,224.48}{1,371,086.26} * 100$	82.07%
----------------------------------	--	--	--------	--	--------

**Interpretación:** Se demostró que para el año 2020 la amortización de la deuda pública tiene una incidencia del 79.38% sobre el total de la aplicación al financiamiento con un monto de \$825,207.36, lo que indica que el Gobierno Provincial de Loja ha ejecutado la amortización de la deuda pública, dando como resultado una brecha presupuestaria de \$214,357.17 perteneciente al 20.62%; sin embargo, para el año 2021 se logró evidenciar un aumento del 82.07% con un valor de \$1,125,224.48, lográndose obtener una variación presupuestaria de \$245,861.78 que se asemeja porcentualmente al 17.93%, correspondiente a otros pasivos.

Otros Pasivos	$OP = \frac{\text{Otros Pasivos}}{\text{Aplicación al Financiamiento}} * 100$	$OP = \frac{214,357.17}{1,039,564.53} * 100$	20.62%	$OP = \frac{245,861.78}{1,371,086.26} * 100$	17.93%
---------------	---	--	--------	--	--------

**Interpretación:** Se pudo constatar que para el año 2020 el rubro otros pasivos tienen una incidencia del 20.62% sobre el total de aplicación al financiamiento con un valor de \$214,357.17 lo cual indica que el Gobierno Provincial de Loja ejecutó las obligaciones pendientes de pago, dando lugar a una brecha presupuestaria de \$825,207.36 que equivale porcentualmente al 79.38%; así mismo para el año 2021 se posee una disminución del 17.93% con un monto de \$245,861.78, consiguiéndose una variación presupuestaria de \$1,125,224.48 que se asemeja al 82.07%, correspondiente a la amortización de la deuda pública.

### INDICADORES PRESUPUESTARIOS

Solvencia Financiera	$SF = \frac{\text{Ingresos Corrientes}}{\text{Gastos Corrientes}} * 100$	$SF = \frac{25,486,121.57}{6,590,214.08} * 100$	386.73%	$SF = \frac{10,994,358.76}{6,826,373.92} * 100$	161.06%
----------------------	--	---	---------	---	---------

**Interpretación:** Al aplicar el indicador de solvencia financiera en el Gobierno Provincial de Loja se logró evidenciar que para el año 2020, por cada dólar que la institución necesitó para desarrollar sus actividades conto con 386.73% para cubrir los ingresos provenientes de impuesto, tasas y contribuciones, venta de bienes y servicios, renta de inversiones y multas, transferencias y donaciones corrientes y otros ingresos, mientras que para el año 2021 la solvencia financiera fue del 161.06%, indicando una tendencia baja para el segundo periodo, esto debido a la emergencia sanitaria lo que ha generado una crisis a nivel mundial provocando la reducción de los ingresos procedentes por impuestos demostrando así que la institución en ambos años alcanzo un nivel óptimo, pues sus ingresos corrientes cubren los gastos corrientes que se generaron por la administración.



Dependencia Financiera de Traserencias del Gobierno Central	$DFTGC = \frac{\text{Ingresos de Transferencias}}{\text{Ingresos Totales}} * 100$	$DFTGC = \frac{28,695,543.49}{32,151,997.55} * 100$	89.25%	$DFTGC = \frac{42,709,882.94}{53,890,351.04} * 100$	79.25%
---	---	---	--------	---	--------

**Interpretación:** El Gobierno Provincial de Loja, para el año 2020 mostró una dependencia financiera del gobierno central de 89.25%; mientras que para el año 2021 se disminuyó en un 79.25%, creándose de esta manera una reducción del 10.00%, lo que significa que el Estado distribuyó los recursos mediante las transferencias corrientes y de capital, de acuerdo a lo que corresponde a la institución por ley, para dar cumplimiento a las metas y objetivos institucionales.

### REFORMAS PRESUPUESTARIAS

Reformas Presupuestarias de Ingresos	$RPI = \frac{\text{Reformas Presupuestarias de Ing}}{\text{Presupuesto Inicial}} * 100$	$RPI = \frac{919,337.81}{59,887,980.83} * 100$	1.54%	$RPI = \frac{554,839.80}{71,077,192.01} * 100$	0.78%
--------------------------------------	---	--	-------	--	-------

**Interpretación:** Los ingresos para el año 2020 se reformaron en 1.54% con respecto al presupuesto inicial; mientras que, para el año 2021 fue de 0.78%, representando una disminución del 0.76% en el segundo período, dicha reducción se produjo por las asignaciones establecidas en cuerpos legales, por concepto de transferencias de capital que obtuvo la institución por parte de Banco del Estado, así como también las donaciones de organismos multilaterales para proyectos de inversión y compra de bienes de larga duración necesarios para operar.

Reformas Presupuestarias de Gastos	$RPG = \frac{\text{Reformas Presupuestarias de Gas}}{\text{Presupuesto Inicial}} * 100$	$RPG = \frac{6,813,360.07}{59,887,980.83} * 100$	11.38%	$RPG = \frac{4,815,982.38}{71,077,192.01} * 100$	0.68%
------------------------------------	---	--	--------	--	-------

**Interpretación:** Las reformas presupuestarias de gastos para el año 2020, fue de 11.38% con respecto a la asignación inicial, mientras que para el año 2021, se disminuyó al 0.68%, generándose una reducción para el segundo periodo que equivale al 10.70%, contribuyendo así al cumplimiento de las actividades programadas dentro del Plan Operativo Anual (POA), si bien vale la pena señalar que estas reformas indican una falta de planificación concreta en los proyectos a ejecutar.

**Nota:** Tomado de las (Cédulas Presupuestarias de Ingresos y Gastos , 2020-2021) y el (Estado de Ejecución Presupuestaria, 2020-2021)



Universidad  
Nacional  
de Loja

**Universidad Nacional de Loja**

**Facultad Jurídica Social y Administrativa**

**Carrera de Contabilidad y Auditoría**

**INFORME DE EVALUACIÓN PRESUPUESTARIA, PERIODO 2020-2021**



**Prefectura  
de LOJA**  
Camino al progreso

**Analista:**

John Gerardo Valarezo Pereira.

Loja – Ecuador

2023-2024

*Educamos para Transformar*

Loja, junio del 2023

Ingeniero.

Rafael Antonio Dávila Egüéz

**PREFECTO DEL GOBIERNO PROVINCIAL DE LOJA**

Ciudad. -

De mi consideración:

Por medio de la presente le extiendo un cordial saludo y a la vez me dirijo a usted para hacerle conocer que he culminado con el trabajo de tesis cuyo tema es: “EVALUACIÓN PRESUPUESTARIA AL GOBIERNO PROVINCIAL DE LOJA, PERIODO 2020-2021” institución a la cual usted representa, se indica que la presente evaluación se ha realizado mediante la verificación de los programas establecidos en el Plan Operativo Anual (POA) 2020-2021 y la aplicación de indicadores e índices presupuestarios.

Adjunto el informe correspondiente, en el cual se encuentran los resultados que se obtuvieron y se encuentran expresados en comentarios de los hallazgos suscitados, indicadores que fueron empleados con su respectivo resultado y posibles acciones de mejora dadas en el presente informe.

Particular que emito a usted para los fines pertinentes.

Atentamente

John Gerardo Valarezo Pereira

**ANALISTA**

## **PRESENTACIÓN**

El Gobierno Provincial de Loja, de conformidad con el Código Orgánico de Organización Territorial, Autonomía y Descentralización, define en su art. 41, literal a), establece que una de sus principales funciones es: “Promover el desarrollo sustentable de su circunscripción territorial provincial, para garantizar la realización del buen vivir a través de la implementación de políticas públicas provinciales en el marco de sus competencias constitucionales y legales”.

Dentro de las competencias exclusivas y de conformidad con el Código Orgánico de Organización Territorial, Autonomía y Descentralización (2010) en el artículo 42, literal a) indica que una de sus principales atribuciones es: “Planificar, junto con otras instituciones del sector público y actores de la sociedad, el desarrollo provincial y formular los correspondientes planes de ordenamiento territorial, en el ámbito de sus competencias, de manera articulada con la planificación nacional, regional, cantonal y parroquial, en el marco de la interculturalidad y plurinacionalidad y el respeto a la diversidad”.

En este contexto, la evaluación presupuestaria de la entidad provincial para los periodos 2020 y 2021, ha permitido conocer la gestión y obtención de los fondos públicos, para determinar el adecuado uso de los mismos, de acuerdo con los criterios de eficiencia, efectividad, eficacia y economía, con el fin de que exista una contribución real al crecimiento y desarrollo socioeconómico de la provincia de Loja. Por tal motivo, se remitirá el presente informe al Gobierno Provincial de Loja para que este tenga conocimiento sobre cuál ha sido el manejo presupuestario durante los periodos antes mencionados, a fin de que adopte las respectivas decisiones para mejorar los procesos de planificación y presupuestación, en beneficio de los habitantes de la provincia.

John Gerardo Valarezo Pereira

**ANALISTA**

## **Informe de Evaluación Presupuestaria**

Luego de haber realizado la evaluación presupuestaria al Gobierno Provincial de Loja, siendo el Ing. Rafael Antonio Dávila Egüéz la máxima autoridad de la institución, teniendo como propósito dar a conocer la eficiencia y eficacia en el manejo de los fondos públicos, ha dado como resultado el siguiente informe el cual le permitirá conocer el estado en que se encuentra la entidad con respecto al control y ejecución de los recursos financieros y la condición de la institución.

### **1. Antecedentes**

El Honorable Consejo Provincial de Loja, tiene vida jurídica desde el 06 de febrero de 1946. Esta institución de desarrollo provincial, consagrada en la Constitución, goza de autonomía y tiene facultad de dictar ordenanzas, resoluciones, acuerdos y reglamentos internos para su funcionamiento. Es el organismo primario de la estructura democrática e institucional del Estado, representa la instancia mejor descentralizada de la estructura estatal y la de mayor contacto con la población de cada circunscripción territorial. El Consejo Provincial ha laborado por más de setenta y tres años en el sector rural y conoce de cerca la problemática de su territorio, posee diagnósticos de las reales necesidades comunitarias; diagnósticos que permite planificar el desarrollo provincial, con lineamientos, estrategias y políticas perfectamente definidos, además el análisis, la compatibilización y pertinencia de los proyectos permiten la ejecución, seguimiento y evaluación de los mismos, en directo contacto con los beneficiarios.

#### **Misión**

Actuar con eficiencia, honestidad y pasión para servir los intereses y valores de Loja, comprometidos día a día con nuestra gente y sueños.

#### **Visión**

Ser la institución líder del desarrollo vial y productivo que genere oportunidades y progreso al pueblo de Loja.

#### **Objetivos Estratégicos**

- OE 1. Convertir al Gobierno Provincial en una institución eficiente, eficaz e innovadora.
- OE 2. Impulsar la planificación provincial integral, participativa y articulada.
- OE 3. Desarrollar y consolidar la infraestructura vial rural.
- OE 4. Fomentar la conservación y manejo sustentable del patrimonio natural y su biodiversidad.
- OE 5. Mejorar la producción y productividad de sectores tradicionales y no tradicionales como fuentes de ingresos y generación de empleo.

## Base Legal

- ✓ Constitución de la Republica del Ecuador
- ✓ Código Orgánico Territorial, Autonomía y Descentralización (COOTAD)
- ✓ Código Orgánico de Planificación y Finanzas Públicas
- ✓ Código Orgánico de la Producción, Comercio e Inversión
- ✓ Código de Trabajo
- ✓ Ley de Seguridad Social
- ✓ Ley de Régimen Tributario Interno (LORTI)
- ✓ Ley Orgánica de Servicio Público (LOSEP)
- ✓ Ley Orgánica de Transparencia y Acceso a la información Pública (LOTAIP)
- ✓ Ley Orgánica del Sistema Nacional de Contratación Pública (LOSNCPP)
- ✓ Ley Orgánica de la Contraloría General del Estado
- ✓ Reglamento General de la Ley Orgánica del Sistema Nacional de Contratación Pública
- ✓ Ordenanzas y Reglamentos expedidos por el Gobierno Provincial de Loja.

**Tabla 16**

*Articulación de los objetivos estratégicos con los objetivos nacionales*

Competencias	Objetivos Estratégicos	PNDTV	PDYOT	Plan de Trabajo
	Convertir al Gobierno Provincial en una institución eficiente, eficaz e innovadora.		3, 4	1, 2
Planificar el desarrollo provincial y formular los correspondientes planes de ordenamiento territorial, de manera articulada con la planificación nacional, regional, cantonal y parroquial	Impulsar la planificación provincial integral, participativa y articulada	1, 2, 3, 4, 5, 7, 8, 10	3, 4	1, 2
Gestionar la cooperación internacional para el cumplimiento de sus competencias				
Planificar, construir y mantener el sistema vial de ámbito provincial, que no incluya las zonas urbanas	Desarrollar y consolidar la infraestructura vial rural	2, 8	6	4
Ejecutar, en coordinación con el gobierno regional, obras en cuencas y micro cuencas	Fomentar la conservación y manejo sustentable del patrimonio natural y su biodiversidad	3, 7, 8, 10	1	5
La gestión ambiental provincial				
Planificar, construir, operar y mantener sistemas de riego	Mejorar la producción de sectores tradicionales y no tradicionales como fuente de ingreso y generación de empleo	9, 10, 11	2	3
Fomentar la actividad agropecuaria				
Fomentar las actividades productivas provinciales				

*Nota:* Obtenido de (Plan Nacional de Desarrollo Toda una Vida, 2017-2021) y del (Plan Estratégico Institucional, 2019-2023)

## **Evaluar los Programas, Proyectos y Actividades Contempladas en el POA con la Finalidad de Verificar la Ejecución Presupuestaria**

El Gobierno Provincial de Loja cuenta con su respectivo Plan Operativo Anual (POA), en el cual se establecen los programas, proyectos y actividades a realizarse durante el año fiscal, los mismo que fueron constatados en comparación con las Cédulas Presupuestarias, mediante la aplicación de indicadores de eficiencia y eficacia. A continuación, se muestran los principales resultados obtenidos por cada programa, proyecto y actividad evaluado en los periodos analizados:

- En la verificación de las actividades programadas y ejecutadas dentro del Plan Operativo Anual 2020, el Gobierno Provincial de Loja planifico cuatro programas de los cuales siete proyectos no se pudieron ejecutar en su totalidad, tales como: Mejoramiento de los procesos agroalimentarios en la generación de valor con enfoque de Buenas Prácticas de Manufactura-BPM en la provincia con un 23.95%; Destino Turístico sustentable con un porcentaje de 14.20%; Fortalecimiento de capacidades a usuarios de juntas de regantes 32.42%; Mejoramiento de la infraestructura de riego en cooperación con GADS y juntas de Regantes con un 39.62%; Elaboración y actualización de estudios viales y obras civiles con un porcentaje de 25.33%; Mejoramiento de la vialidad rural de la provincia de Loja 41.90% y el Mantenimiento de vías asfaltadas rurales en la provincia de Loja con un porcentaje de eficacia de 42.17%; dichos resultados evidencian que la institución no optimiza el uso de sus recursos. Mientras que los proyectos con mayor porcentaje de eficiencia son: Mejoramiento de los sistemas productivos agrícolas de los pequeños y medianos productores de la provincia de Loja con enfoque de Buenas Prácticas Agrícolas con un 81.99%; Economía Social y Solidaria 93.46%; Forestación y reforestación agroforestal con un elevado porcentaje de 96.88%; Conservación de ecosistemas 87.78%; Gastos en Personal de Planta con un 71.13% y los cuatro proyectos restantes con un porcentaje de eficiencia entre un intervalo de 68 y 95%, lo que significa que la institución ha optimizado sus recursos en el cumplimiento de estos programas.
- Al verificar las actividades programadas y ejecutadas dentro del Plan Operativo Anual se logró evidenciar que para el año 2021, los proyectos como: Mejoramiento de los procesos agroalimentarios en la generación de valor con enfoque de Buenas Prácticas de Manufactura-BPM en la provincia, Economía Social y Solidaria, Destino Turístico sustentable, Conservación de ecosistemas, Fortalecimiento de capacidades a usuarios de juntas de regantes, Mejoramiento de la infraestructura de riego en cooperación con GADS y juntas de regantes, Elaboración y actualización de estudios viales y obras civiles,

Mejoramiento de la vialidad rural de la provincia de Loja y el Mantenimiento rutinario y periódico de las vías asfaltadas rurales de la provincia de Loja, muestran un nivel inaceptable de eficiencia entre el 0 y el 48% reflejando que la institución no ha cumplido en su totalidad con las obras registradas inicialmente; y los siete proyectos restantes se encuentran en desarrollo en un porcentaje de avance del 62 y 94% reflejándose un nivel de eficiencia óptimo para este año fiscal.

## **2. Situación de los Ingresos**

### **Ingresos Corrientes**

De acuerdo a este índice, se determinó que los ingresos corrientes en el año 2020 representaron el 79.27% y para el año 2021 significaron el 20.40%, en comparación al total de ingresos, es decir que los ingresos corrientes en el segundo periodo, se disminuyeron en un 58.87%, el cual se generó por la reducción de las rentas provenientes de arrendamiento de bienes, y las transferencias que no recibió el Gobierno Provincial de Loja, además de que no se percibieron las compensaciones realizadas por los Gobiernos Autónomos Descentralizados Provinciales por leyes y decretos.

### **Ingresos de Capital**

Este índice muestra que los ingresos de capital recibidos por el Gobierno Provincial de Loja en el año 2020 correspondieron al 10.41% del total de ingresos recibidos por la institución; mientras que para el año 2021 representaron el 65.73% de los ingresos totales, lo cual genera un aumento para el segundo periodo de 55.32%, cuyo incremento, se dio a causa del fin de la cuarentena a nivel mundial y además de que el monto asignado fue mayor al del año anterior afectando de manera positiva las transferencias y donaciones de capital que recibió la institución por parte del Banco del Estado, para la adquisición de bienes de larga duración.

### **Ingresos de Financiamiento**

Los ingresos de financiamiento recibidos por el Gobierno Provincial de Loja en el año 2020, equivale porcentualmente al 10.32%, referente al total de ingresos que obtuvo la institución; mientras que para el año 2021 se asignó un 13.87%, lo cual generó un aumento para el segundo periodo del 3.55%, cuyo incremento fue debido a que el financiamiento público, saldos disponibles y las cuentas por cobrar de años anteriores produjeran una captación limitada por la crisis del COVID-19, cumpliendo con las actividades planificadas destinadas a la construcción de infraestructura productiva, en la cual se incluyen proyectos viales y de riego.



### **3. Situación de los Gastos**

#### **Gastos Corrientes**

El Gobierno Provincial de Loja, en el año 2020 los gastos corrientes constituyeron el 18.31%, y para el año 2021 fue del 17.03% frente al total de gastos, disminuyéndose en 1.28% para el segundo periodo, esto debido a la pandemia del COVID-19 y la consecuente cuarentena que ha generado una crisis a nivel mundial, lo que ha ocasionado dentro de la institución una reducción de gastos en: las obligaciones con el personal, adquisición de bienes y servicios de consumo, que son necesarios para llevar a cabo el cumplimiento de las funciones y actividades de la institución.

#### **Gastos de Inversión**

Los gastos de inversión del Gobierno Provincial de Loja, en el año 2020 representaron el 78.15%, y el 69.18% para el año 2021, con respecto al total de gastos, obteniéndose una disminución para el segundo periodo del 8.97%, lo cual se produjo debido a la disminución en bienes y servicios para inversión y obras públicas, es por ello que se observa que la institución no logró adquirir los bienes y servicios necesarios para la ejecución de programas sociales o proyectos de obra pública referentes a la infraestructura física y mejoramiento vial.

#### **Gastos de Capital**

Los gastos de capital del Gobierno Provincial de Loja, en el año 2020 representaron el 0.65%, y el 10.37% para el año 2021 respectivamente, frente al total de gastos, consiguiéndose un incremento para el segundo periodo del 9.72%, lo que significa que la institución durante el primer periodo no adquirió en su totalidad los bienes que tenía previsto, esto debido a la pandemia del COVID-19 y la consecuente cuarentena que ha generado una crisis a nivel mundial, en cambio en el segundo periodo la institución hizo uso de los recursos asignados en cuanto a la adquisición de propiedades y equipos establecidos en cada uno de los proyectos del Plan Operativo Anual.

#### **Aplicación al Financiamiento**

La aplicación al financiamiento del Gobierno Provincial de Loja, en el año 2020 representaron el 2.89%, y el 3.42% para el año 2021, con respecto al total de gastos, con un aumento en el segundo periodo que equivale porcentualmente al 0.53%. Este incremento se debió a las amortizaciones de los préstamos con el Banco del Estado, que adquirió la institución en el 2021 para la ejecución de las diferentes obras.

#### **4. Conclusiones y Recomendaciones**

Por lo expuesto anteriormente se ha llegado a las siguientes conclusiones:

- A través de la evaluación presupuestaria de cumplimiento de los programas, proyectos y actividades propuestas en el Plan Operativo (POA) se logró determinar que no todos los programas se cumplen al 100% y muchos de ellos se encuentran en estado de ejecución, esto debido a la pandemia del COVID-19 y a la consecuente cuarentena que ha generado una crisis a nivel mundial, impidiendo que el Gobierno Provincial de Loja cumpla con sus actividades planificadas y satisfacer las necesidades de la ciudadanía.
- La aplicación de indicadores muestra que en el año 2020, se consiguió un resultado porcentual de 52.88% obteniéndose un nivel inaceptable de eficiencia, en cuanto al presupuesto ejecutado de ingresos, frente al presupuesto programado de ingresos; así mismo para el año 2021 fue de 75.23% generando un nivel bueno de eficiencia; sin embargo, en el segundo periodo se consiguió un aumento de 22.35%, esto debido a la consecuente cuarentena del COVID-19 lo que provocó que el Estado le asigne los recursos mediante transferencias corrientes y de capital, de acuerdo a lo que le corresponde a la institución por ley, con el fin de dar cumplimiento a los objetivos y metas institucionales planteadas. Por otro lado, la eficiencia del presupuesto de gastos para el año 2020, fue de 59.19%, en cuanto al presupuesto ejecutado de gastos, frente al presupuesto programado de gastos; mientras que en el año 2021 se obtuvo un resultado equivalente al 55.96% generándose un nivel de cumplimiento inaceptable para ambos periodos, demostrando que los recursos asignados no han sido utilizados en su totalidad. Por ello, en el Estado de Ejecución Presupuestaria en el primer periodo, muestra un déficit y en el segundo periodo un superávit presupuestario. Además, se determinó que la institución tiene una dependencia financiera de transferencias del Gobierno Central que para el año 2020 de 89.25%, mientras que en el año 2021 descendió a 79.25%. Finalmente, la institución contó con una solvencia financiera en el primer periodo de 386.73% y en el segundo periodo de 161.06%, demostrando así que el Gobierno Provincial de Loja, alcanzó un nivel óptimo, puesto que sus ingresos corrientes cubren los gastos corrientes, evidenciándose una buena gestión por parte de los directivos, que estuvieron a cargo de la coordinación de dichos recursos destinados a cubrir las erogaciones de las funciones y actividades que conlleva la misma.
- En los dos periodos se logró identificar que existen reformas presupuestarias esto debido a la emergencia sanitaria ocasionada por el COVID-19 lo que ha generado una crisis a nivel mundial, impidiendo a la institución realice los estudios respectivos al momento de elaborar su presupuesto inicial, sobrestimando o subestimando el valor monetario de los programas,

proyectos y actividades causando cambios en su presupuesto y disminuyéndose considerablemente su eficiencia.

Las siguientes recomendaciones son propuestas con el fin de que el Gobierno Provincial de Loja pueda cumplir con las actividades planificadas y satisfacer las necesidades de la ciudadanía:

- Elaborar periódicamente un informe de las actividades programadas dentro del Plan Operativo Anual (POA), en el cual se especifiquen las actividades ejecutadas, actividades por ejecutar y las actividades no ejecutadas, con el fin de verificar su avance y en base a ello medir su nivel de gestión.
- Realizar estudios técnicos para poder determinar un valor acentuado a la realidad de cada uno de los programas, proyectos y actividades planificados dentro del Plan Operativo Anual (POA), con el objetivo de evitar reformas presupuestarias, los cuales generan cambios excesivos y por ende producen un desequilibrio presupuestario.
- Se deben considerar los datos históricos de periodos anteriores, al momento de estimar los recursos en cada una de las partidas presupuestarias, para que puedan ser distribuidos equitativamente y por lo tanto puedan ejecutarse en su totalidad.

John Gerardo Valarezo Pereira

**ANALISTA**

## **7. Discusión**

De acuerdo al análisis previo de la situación actual del Gobierno Provincial de Loja, se determinó que el presupuesto asignado a la institución no cubre con las necesidades de la ciudadanía, esto debido a la emergencia sanitaria ocasionada por el COVID-19 lo que ha generado una crisis a nivel mundial, impidiendo a la institución realice la intensificación de los estudios técnicos de cada área operativa, a causa de ello se han implementado varias reformas presupuestarias, y por ende no se han logrado concretar todas las actividades de acuerdo al cronograma establecidos dentro del Plan Operativo Anual.

En base a la problemática se procedió a elaborar una matriz de las actividades planificadas y ejecutadas, el cual consta de 16 proyectos evaluados, donde se enfatizó los programas de mayor relevancia. Es así como surge la necesidad de realizar una evaluación presupuestaria y dar cumplimiento a los objetivos planteados en el presente Trabajo de Integración Curricular; en el cual se evidenció que para los años 2020 y 2021 se logra obtener un nivel inaceptable de eficiencia y eficacia en la ejecución de los programas, proyectos y actividades registrados en el Plan Operativo Anual (POA). En cuanto a los indicadores de eficiencia, eficacia y presupuestarios se procedió a evaluar cada uno de los rubros del Estado de Ejecución Presupuestaria, por lo que en el primer periodo muestra un déficit presupuestario de \$3,837,961.05, debido a que las rentas efectivas fueron menores que los gastos devengados; sin embargo, en el segundo periodo se obtuvo un superávit de \$13,806,822.51, ya que las rentas efectivas fueron mayores que los gastos devengados.

Finalmente, en base a la información recopilada se presenta un informe, el mismo que está a disposición del Prefecto del Gobierno Provincial de Loja y sus funcionarios, en el cual se describe las situaciones encontradas tanto de ingresos como de gastos, mismas que servirán de guía para los años posteriores para así cumplir de manera eficiente el desarrollo de programas, proyectos y actividades para lograr un mayor beneficio de los recursos económicos.

## 8. Conclusiones

Luego de haber culminado el presente trabajo de Integración Curricular, denominado Evaluación Presupuestaria al Gobierno Provincial de Loja, periodo 2020-2021, se ha llegado a las siguientes conclusiones:

- En el Gobierno Provincial de Loja no se ha realizado una evaluación presupuestaria en los periodos 2020 y 2021, esto debido a la pandemia del COVID-19 y a la consecuente cuarentena que ha generado una crisis a nivel mundial, por tal motivo la administración desconoce si cumple con los programas planificados inicialmente
- La Evaluación Presupuestaria aplicada al Gobierno Provincial de Loja, permitió verificar los resultados de la gestión presupuestaria realizada por los directivos de la institución, en lo que se refiere a los programas presentes en el Plan Operativo Anual (POA) de ambos periodos mediante los indicadores de eficiencia y eficacia presupuestarios se logró determinar que no todos los proyectos y actividades se ejecutan al 100%; esto debido a la emergencia sanitaria ocasionada por el COVID-19 además de que el presupuesto asignado inicialmente no cubre los gastos de operación para el desarrollo de los mismos por ende tienden a realizar reformas presupuestarias para cumplir con lo planificado.
- La aplicación de indicadores muestra que el Gobierno Provincial de Loja con respecto a los ingresos en el año 2020, alcanzó un nivel inaceptable de 52.88% en cuanto al presupuesto ejecutado de ingresos, frente al presupuesto programado de ingresos; así mismo para el año 2021, se obtuvo un 75.23% generándose un buen nivel de eficiencia, sin embargo en el segundo periodo se consiguió un aumento del 22.35%, esto debido a la emergencia sanitaria ocasionada por el COVID-19 lo que provocó una desviación en los ingresos de capital y de financiamiento, mismos que no fueron recaudados en su totalidad para cumplir con las actividades programadas, de acuerdo con los objetivos y metas institucionales. De igual forma, la eficiencia del presupuesto de gastos para el año 2020, fue de 59.19%, en cuanto al presupuesto ejecutado de gastos, frente al presupuesto programado de gastos; mientras que en el año 2021 se obtuvo un resultado equivalente al 55.96% generándose un nivel de cumplimiento inaceptable para ambos periodos, demostrando que los recursos asignados no han sido utilizados en su totalidad, por lo que en el Estado de Ejecución Presupuestaria en el primer periodo presenta un déficit y en el segundo periodo un superávit presupuestario; así mismo se determinó que la institución tiene una alta dependencia financiera de transferencias del Gobierno Central, pues en el año 2020 fue de 89.25%, mientras que para el año 2021 descendió a 79.25%. Finalmente, la institución conto con una solvencia financiera en el primer periodo de 386.73% y en el segundo periodo de 161.06%,

demonstrando de esta manera que el Gobierno Provincial de Loja, alcanzó un nivel óptimo, puesto que sus ingresos corrientes cubren los gastos corrientes, lo que indica que ha existido una buena gestión por parte de los directivos, que estuvieron en frente de la coordinación de dichos recursos destinados a cubrir las erogaciones de las funciones y actividades que conlleva la misma.

- Se han realizado varias reformas presupuestarias esto debido a la emergencia sanitaria ocasionada por el COVID-19 lo que ha generado una crisis a nivel mundial, indicando que para los dos periodos se efectuaron varias modificaciones en las diferentes partidas presupuestarias, demostrando una falta de planificación efectiva.
- Se realizó el informe de Evaluación Presupuestaria para el Gobierno Provincial de Loja, periodos 2020-2021, mismo que contiene el contexto institucional, el nivel de cumplimiento del Plan Operativo Anual (POA), situación de los ingresos y egresos el cual se pone a disposición de la máxima autoridad del GPL.

## **9. Recomendaciones**

En base a las conclusiones planteadas se proponen las siguientes recomendaciones:

- A la máxima autoridad del Gobierno Provincial de Loja, cumplir con todos los programas planteados en el Plan Operativo Anual ya que este sirve como guía para ejecutar todos los proyectos y actividades planificadas, los cuales vayan en beneficio de la ciudadanía en general, mismos que ayudaran al crecimiento productivo, económico y social de la ciudad de Loja.
- Elaborar periódicamente un informe de las actividades programadas dentro del Plan Operativo Anual (POA), en el cual se especifiquen las actividades ejecutadas, actividades por ejecutar y las actividades no ejecutadas, con el fin de verificar su avance y en base a ello medir su nivel de gestión.
- Realizar estudios técnicos para poder determinar un valor acentuado a la realidad de cada uno de los programas, proyectos y actividades planificados dentro del Plan Operativo Anual (POA), con el objetivo de evitar reformas presupuestarias, los cuales generan cambios excesivos y por ende producen un desequilibrio presupuestario.
- Se deben considerar los datos históricos de periodos anteriores, al momento de estimar los recursos en cada una de las partidas presupuestarias, para que puedan ser distribuidos equitativamente y por lo tanto puedan ejecutarse en su totalidad.
- A la máxima autoridad del GPL, tomar como referencia las conclusiones identificadas en el informe de la evaluación presupuestaria, el cual servirá como guía para mejorar la administración de los recursos.

## 10. Bibliografía

- Campoverde, A. L. (2021). Evaluación Presupuestaria en el Gobierno Autónomo Descentralizado Provincial de Loja, Período 2018-2019. Obtenido de <https://dspace.unl.edu.ec/jspui/bitstream/123456789/23907/1/Andreina%20Lizabeth%20Bravo%20Campoverde.pdf>
- Código Orgánico de Organización Territorial, Autonomía y Descentralización. (19 de octubre de 2010). Obtenido de [https://www.oas.org/juridico/pdfs/mesicic4\\_ecu\\_org.pdf](https://www.oas.org/juridico/pdfs/mesicic4_ecu_org.pdf)
- Constitución de la República del Ecuador. (20 de octubre de 2008). Obtenido de [https://www.oas.org/juridico/pdfs/mesicic4\\_ecu\\_const.pdf](https://www.oas.org/juridico/pdfs/mesicic4_ecu_const.pdf)
- Coral, D. I. (21 de mayo de 2018). ¿Qué es un indicador del SGSST? Obtenido de SafetYA®: <https://safetya.co/que-es-un-indicador-del-sgsst/>
- Dane. (s.f). Guía para Diseño, Construcción e Interpretación de Indicadores. Obtenido de Estrategia para el Fortalecimiento Estadístico Territorial: [https://www.dane.gov.co/files/planificacion/fortalecimiento/cuadernillo/Guia\\_construccion\\_interpretacion\\_indicadores.pdf](https://www.dane.gov.co/files/planificacion/fortalecimiento/cuadernillo/Guia_construccion_interpretacion_indicadores.pdf)
- Desarrollo, S. N. (2017-2021). Plan Nacional de Desarrollo Toda una Vida. Obtenido de <https://observatorioplanificacion.cepal.org/sites/default/files/plan/files/EcuandorPlanNacionalTodaUnaVida20172021.pdf>
- Ecuador, A. N. (24 de Julio de 2020). Código Orgánico de Planificación y Finanzas Públicas, COPFP. Obtenido de [https://ces.gob.ec/lotaip/2020/Julio/Literal\\_a2/C%C3%B3digo%20Org%C3%A1nico%20de%20Planificaci%C3%B3n%20y%20Finanzas%20P%C3%BAblicas.pdf](https://ces.gob.ec/lotaip/2020/Julio/Literal_a2/C%C3%B3digo%20Org%C3%A1nico%20de%20Planificaci%C3%B3n%20y%20Finanzas%20P%C3%BAblicas.pdf)
- Estado, C. G. (07 de julio de 2003). Reglamento de la Ley Orgánica de la Contraloría General. Obtenido de <https://educacion.gob.ec/wp-content/uploads/downloads/2022/02/Reglamento-Ley-Organica-de-la-Contraloria-General-del-Estado.pdf>
- Estado, C. G. (14 de diciembre de 2009). Normas de Control Interno de la Contraloría General del Estado. Obtenido de [https://www.oas.org/juridico/PDFs/mesicic5\\_ecu\\_ane\\_cge\\_12\\_nor\\_con\\_int\\_400\\_cge.pdf](https://www.oas.org/juridico/PDFs/mesicic5_ecu_ane_cge_12_nor_con_int_400_cge.pdf)
- Estado, C. G. (s.f). Normas Legales de la Contraloría General del Estado. Obtenido de [http://www.oas.org/juridico/PDFs/mesicic4\\_per\\_res259.pdf](http://www.oas.org/juridico/PDFs/mesicic4_per_res259.pdf)
- Finanzas, M. d. (2010). Manual de Procedimientos del Sistema de Presupuestos. Quito-Ecuador: Ministerio de Finanzas del Ecuador.



- Finanzas, M. d. (2018). El ciclo Presupuestario. Obtenido de <https://www.finanzas.gob.ec/wp-content/uploads/downloads/2018/11/ciclo-presupuestario.pdf>
- Finanzas, M. d. (2018). Normas Técnicas de Presupuesto. Quito-Ecuador: Subsecretaría de Presupuesto / Dirección Nacional de Consistencia Presupuestaria.
- Finanzas, M. d. (2019). Guía Metodológica para la elaboración del plan operativo anual o plan anual de la política Pública. Obtenido de [http://www.palestina.gob.ec/wp-content/uploads/2020/01/POA\\_2019\\_Final-1.pdf](http://www.palestina.gob.ec/wp-content/uploads/2020/01/POA_2019_Final-1.pdf)
- Finanzas, M. d. (2019). Seguimiento y Evaluación de Ejecución Presupuestaria Institucional. Obtenido de <https://www.finanzas.gob.ec/wp-content/uploads/downloads/2020/01/Formato-Contenido-Informes-Semestral-de-Ejecuci%C3%B3n-Presupuestaria-Dic-2019.pdf>
- Finanzas, M. d. (s.f). Finanzas para Todos. Obtenido de Dirección de Comunicación Social: <https://www.finanzas.gob.ec/wp-content/uploads/downloads/2015/08/FINANZAS-PARA-TODOSS.pps>
- Finanzas, M. d. (s.f). Glosario de Términos. Obtenido de Informes de Seguimiento y Evaluación presupuestaria: <https://www.finanzas.gob.ec/wp-content/plugins/download-monitor/download.php?id=11676#:~:text=INGRESOS%3A%20Est%C3%A1%20formado%20por%20el,ingresos%20permanentes%20y%20no%20permanentes.>
- Fuentes, J. C., & Ramírez, A. V. (2016). Estudio Legal: Facultades y Responsabilidades del Manejo Forestal y del Suelo ante REDD+ en México. Obtenido de <https://books.google.com.ec/books?id=U50iDAAAQBAJ&pg=PA13&lpg=PA13&dq=En+buena+medida+refleja+el+plan+econ%C3%B3mico+del+gobierno+y+establece+jer%C3%A1rquicamente+el+orden+de+prioridades+que+las+finanzas+p%C3%BAblicas+tienen+sobre+las+principales+pol%C3%A>
- Hidalgo, H. (2021). ¿Qué son los Indicadores de Proceso? Obtenido de Universidad Andrés Bello: <https://vinculacion.unab.cl/descargas/indicadores/indicadores-de-proceso-o-de-resultado/>
- Loja, G. P. (2019-2023). Plan Estratégico Institucional. Obtenido de [https://prefecturaloja.gob.ec/documentos/lotaip/GPL/2020/Noviembre/Documentos/PEI\\_2019\\_2023.pdf](https://prefecturaloja.gob.ec/documentos/lotaip/GPL/2020/Noviembre/Documentos/PEI_2019_2023.pdf)
- Loja, G. P. (2020). Plan Operativo Anual (POA). Loja-Ecuador.
- Loja, G. P. (2020-2021). Cédulas Presupuestarias de Ingresos y Gastos. Loja- Ecuador.
- Loja, G. P. (2020-2021). Estado de Ejecución Presupuestaria. Loja- Ecuador.
- Loja, G. P. (2021). Plan Operativo Anual (POA). Loja-Ecuador.

- Merino, C. (s.f). Tipos de indicadores. Obtenido de 1library: <https://1library.co/article/tipos-de-indicadores-indicadores-de-gesti%C3%B3n.zwv9e27q>
- Ministerio de Economía y Finanzas. (marzo de 2023). Normativa del Sistema Nacional de las Finanzas Públicas. Obtenido de <https://www.finanzas.gob.ec/wp-content/uploads/downloads/2023/04/Normativa-tecnica-SINFIP-2023-marzo2023.pdf>
- Ministerio de Finanzas del Ecuador. (2022). Clasificador Presupuestario de Ingresos y Egresos del Sector Público. Quito, Ecuador: Subsecretaría de Presupuesto / Dirección Nacional de Consistencia Presupuestaria.
- Orellana, N. N. (2017). Evaluación de la Gestión Presupuestaria de la Coordinación Zonal 7 Servicio Integrado de Seguridad ECU 911 Centro Zonal Machala, Ejercicio Fiscal 2015, Mediante la Aplicación de Indicadores de Gestión y su Contribución en el Logro de Objetivos Institución. Obtenido de <http://repositorio.utmachala.edu.ec/bitstream/48000/10614/1/TTMUACE-2017-MCA-CD00010.pdf>
- Ramírez, D. G. (2016). “Implementación del Presupuesto por Resultados en la Policía Nacional, Período 2012”. Obtenido de <http://www.dspace.uce.edu.ec/bitstream/25000/2268/1/T-UC-0005-373.pdf>
- Reglamento del Código Orgánico de Planificación y Finanzas Públicas. (26 de noviembre de 2014). Obtenido de <https://www.epn.edu.ec/wp-content/uploads/2015/06/14REGLAMENTOOFINANZASPUBLICAS1.pdf>

## 11. Anexos

### Anexo 1: RUC

<b>SRI</b>		<b>Certificado</b> Registro Único de Contribuyentes	
<b>Razón Social</b> GOBIERNO PROVINCIAL DE LOJA		<b>Número RUC</b> 1160000160001	
<b>Representante legal</b> • DAVILA EGUEZ RAFAEL ANTONIO			
<b>Estado</b> ACTIVO	<b>Régimen</b> REGIMEN GENERAL		
<b>Fecha de registro</b> 27/03/1989	<b>Fecha de actualización</b> 27/04/2022	<b>Inicio de actividades</b> 06/02/1946	
<b>Fecha de constitución</b> 06/02/1946	<b>Reinicio de actividades</b> No registra	<b>Cese de actividades</b> No registra	
<b>Jurisdicción</b> ZONA 7 / LOJA / LOJA		<b>Obligado a llevar contabilidad</b> SI	
<b>Tipo</b> SOCIEDADES	<b>Agente de retención</b> SI	<b>Contribuyente-especial</b> SI	
<b>Domicilio tributario</b> <b>Ubicación geográfica</b> Provincia: LOJA Cantón: LOJA Parroquia: EL SAGRARIO <b>Dirección</b> Calle: JOSE ANTONIO EGUIGUREN Número: SN Intersociedad: BERNARDO VALDIVIESO Edificio: EDIFICIO Referencia: FRENTE AL PARQUE CENTRAL			
<b>Medios de contacto</b> Teléfono trabajo: 072570234 Celular: 0997090460 Web: www.prefectura_loja.gob.ec Email: fcamora@prefectura_loja.gob.ec Email: radeloja@hotmail.com			
<b>Actividades económicas</b> <ul style="list-style-type: none"><li>• A01500001 - EXPLOTACIÓN MIXTA DE CULTIVOS Y ANIMALES SIN ESPECIALIZACIÓN EN NINGUNA DE LAS ACTIVIDADES. EL TAMAÑO DEL CONJUNTO DE LA EXPLOTACIÓN AGRÍCOLA NO ES UN FACTOR DETERMINANTE. SI EL CULTIVO DE PRODUCTOS AGRÍCOLAS O LA CRÍA DE ANIMALES REPRESENTAN EN UNA UNIDAD DETERMINADA UNA PROPORCIÓN IGUAL O SUPERIOR AL 68% DE LOS MÁRGENES BRUTOS CORRIENTES, LA ACTIVIDAD MIXTA NO DEBE CLASIFICARSE EN ESTA CLASE, SINO ENTRE LOS CULTIVOS O LAS ACTIVIDADES DE CRÍA DE ANIMALES.</li><li>• A01300003 - EXPLOTACIÓN DE VIVEROS, CULTIVO DE ÁRBOLES FRUTALES EN VIVEROS.</li><li>• N77301603 - ALQUILER CON FINES OPERATIVOS DE MAQUINARIA Y EQUIPO DE OFICINA SIN OPERADOR, COMPUTADORAS Y EQUIPO PERIFÉRICO.</li><li>• C20120104 - FABRICACIÓN DE FOSFATOS NATURALES EN CRUDO Y SALES DE POTASIO NATURALES CRUDAS.</li><li>• G477401 - VENTA AL POR MENOR DE LIBROS DE SEGUNDA MANO EN ESTABLECIMIENTOS ESPECIALIZADOS.</li><li>• Q87900101 - ACTIVIDADES DESTINADAS A PROPORCIONAR ASISTENCIA SOCIAL LAS 24 HORAS DEL DÍA A NIÑOS Y A DETERMINADAS CATEGORÍAS DE PERSONAS QUE NO PUEDEN VALERSE PLENAMENTE POR SÍ MISMAS, EN LAS QUE EL TRATAMIENTO MÉDICO O LA ENSEÑANZA NO SON COMPONENTES IMPORTANTES, COMO: ORFANATOS, HOGARES Y ALBERGUES INFANTILES, ALBERGUES TEMPORALES PARA PERSONAS SIN HOGAR. ESTAS ACTIVIDADES PUEDEN SER REALIZADAS POR ORGANIZACIONES PÚBLICAS O PRIVADAS.</li><li>• L88200202 - ACTIVIDADES DE ALQUILER DE BIENES INMUEBLES A CAMBIO DE UNA RETRIBUCIÓN</li></ul>			

**Razón Social**

GOBIERNO PROVINCIAL DE LOJA

**Número RUC**

1160000160001

- 084110701 - OTRAS ACTIVIDADES DE LA ADMINISTRACION PUBLICA EN GENERAL.
- 084110201 - ADMINISTRACIÓN Y SUPERVISIÓN DE LOS ASUNTOS FISCALES: APLICACIÓN DE LOS SISTEMAS TRIBUTARIOS, RECAUDACIÓN DE DERECHOS E IMPUESTOS SOBRE BIENES E INVESTIGACIÓN DE CASOS DE EVASIÓN DE IMPUESTOS.
- E36000301 - OPERACIÓN DE CANALES DE RIEGO.
- A01300002 - EXPLORACIÓN DE VIVEROS, CULTIVO DE PLANTAS PARA EL TRASPLANTE INCLUIDO CÉSPED PARA TRASPLANTE, PLANTAS CON FINES ORNAMENTALES, ETC.
- 084110101 - DESEMPEÑO DE LAS FUNCIONES EJECUTIVAS Y LEGISLATIVAS DE LOS ORGANOS Y ORGANISMOS CENTRALES, REGIONALES Y LOCALES.
- G40201102 - VENTA AL POR MAYOR DE SEMILLAS.
- A01290903 - CULTIVO DE ÁRBOLES PARA LA EXTRACCIÓN DE SAVIA, ÁRBOLES DE PINO, ETCETERA.
- Q89100002 - SERVICIOS SOCIALES, DE ASESORAMIENTO, DE BIENESTAR SOCIAL DE REMISIÓN Y SERVICIOS SIMILARES QUE PRESTAN A PERSONAS DE EDAD, EN SUS DOMICILIOS O EN OTROS LUGARES, ORGANIZACIONES PÚBLICAS O PRIVADAS, ORGANIZACIONES NACIONALES O LOCALES DE AUTOAYUDA Y ESPECIALISTAS EN SERVICIOS DE ASESORAMIENTO COMO VISITAS A ANCIANOS Y ENFERMOS.

**Establecimientos****Abiertos**

10

**Cerrados**

11

**Obligaciones tributarias**

- 1021 - DECLARACIÓN DE RETENCIONES EN LA FUENTE
- ANEXO RELACIÓN DEPENDENCIA
- 2011 - DECLARACION DE IVA
- ANEXO TRANSACCIONAL SIMPLIFICADO

**i** Las obligaciones tributarias reflejadas en este documento están sujetas a cambios. Revise periódicamente sus obligaciones tributarias en [www.sri.gob.ec](http://www.sri.gob.ec).

**Números del RUC anteriores**

No registra



Código de verificación:

CATROR202201031955

Fecha y hora de emisión:

15 de junio de 2022 12:02

Dirección IP:

10.1.2.143

Validez del certificado: El presente certificado es válido de conformidad a lo establecido en la Resolución No. N40-DGE-TC-015-00300217, publicada en el primer Suplemento del Registro Oficial 452 de 19 de marzo de 2015, por lo que no requiere sello ni firma por parte de la Administración Tributaria, mismo que lo puede verificar en la página transaccional SRI en línea y/o en la aplicación SRI Móvil.

## Anexo 2: Encuesta

### ENTREVISTA DIRIGIDA A LA DIRECTORA FINANCIERA DEL GOBIERNO PROVINCIAL DE LOJA

Dra. Carmen Elena Robles Benavides

1. ¿El Gobierno Provincial de Loja realiza evaluaciones o controles sistemáticos sobre la Ejecución presupuestaria?

Si se realizan evaluaciones trimestrales, como lo establece la ley

2. ¿La comisión encargada de elaborar el presupuesto de la institución está integrada por qué departamento o departamentos?

El Departamento Financiero y Planificación

3. ¿En qué fecha la institución emite el presupuesto?

En el mes de noviembre

4. ¿Cuál fue el monto establecido para el Gobierno Provincial de Loja en los años 2020 y 2021?

El presupuesto asignado para el periodo 2020 fue de: 60.750.568,64  
El presupuesto asignado para el periodo 2021 fue de: 63.339.006,50

5. ¿El Gobierno Provincial de Loja, ha elaborado reformas presupuestarias en los periodos 2020-2021?

Si se han realizado reformas presupuestarias en el transcurso de los periodos

6. ¿De acuerdo a que medios la institución ha realizado reformas presupuestarias?

Se han realizado reformas presupuestarias a través de suplementos de créditos, que corresponden al incremento por concepto de transferencia a favor de los Gobiernos Autónomos Descentralizados por concepto de Modelo de Equidad Territorial, distribuidos el 30% en ingresos corrientes y el 70% a ingresos de capital

7. ¿Se utilizan Indicadores para medir el nivel de eficiencia y eficacia en el cumplimiento de gestión del Gobierno Provincial de Loja?

Si, se aplican indicadores

8. ¿Qué leyes o lineamientos utiliza el Gobierno Provincial de Loja para elaborar el Plan Operativo Anual?

En base al Plan de Desarrollo y Ordenamiento Territorial de la provincia de Loja, Plan Nacional de Desarrollo 2017-2021, Toda una Vida y Plan Estratégico Institucional.

9. ¿El Gobierno Provincial de Loja, cuenta con una plataforma para difundir la Información presupuestaria?

Si, a través de la página de la institución.

10. ¿La institución realiza una rendición de cuentas para informar sobre la ejecución presupuestaria anual, y el cumplimiento de sus metas y las prioridades de ejecución para el año siguiente?

Si se realiza la rendición de cuentas, el prefecto convoca al organismo de cada gobierno autónomo descentralizado, para informar sobre la ejecución presupuestaria anual, sobre el cumplimiento de sus metas y sobre las prioridades de ejecución del siguiente año.

GRACIAS POR SU COLABORACION



### Anexo 3: Estado de Ejecución Presupuestaria 2020

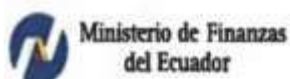

**REPÚBLICA DEL ECUADOR**  
**GOBIERNO PROVINCIAL DE LOJA**  
**ESTADO DE EJECUCION PRESUPUESTARIA (ENFOQUE CONTABLE)**  
**Al 31 de Diciembre del 2020**  
**Expresado en Dólares**



EJERCICIO: 2020  
 CÓDIGO ENTIDAD: 837 - 0000 - 0000  
 REPORTE: R00818590.rdc

CUENTAS	CONCEPTOS	CODIFICADO	EJECUCION	DIFERENCIA
<b>INGRESOS CORRIENTES</b>		<b>30,738,862.43</b>	<b>25,486,121.57</b>	<b>5,252,740.86</b>
11	Impuestos	22,000.00	16,515.19	5,484.81
12	Seguridad Social	0.00	0.00	0.00
13	Tasas y Contribuciones	54,500.00	58,718.23	-4,218.23
14	Ventas de Bienes y Servicios	35,000.00	22,240.46	12,759.54
17	Rentas de Inversiones y Multas	257,560.00	9,881.62	247,678.38
18	Transferencias y Donaciones Corrientes	30,269,802.43	25,349,171.01	4,920,631.42
19	Otros Ingresos	100,000.00	29,595.06	70,404.94
<b>GASTOS CORRIENTES</b>		<b>8,256,264.99</b>	<b>6,590,214.08</b>	<b>1,666,050.91</b>
51	Gastos de Personal	5,706,930.42	4,487,746.33	1,219,184.09
52	Seguridad Social	0.00	0.00	0.00
53	Bienes y Servicios de Consumo	906,853.03	631,156.15	275,696.88
56	Gastos Financieros	725,000.00	688,823.35	36,176.65
57	Otros Gastos Corrientes	218,268.94	159,092.05	59,176.89
58	Transferencias y Donaciones Corrientes	699,212.60	623,396.20	75,816.40
59	Previsiones para Preasignados	0.00	0.00	0.00
<b>SUPERÁVIT O DEFICIT CORRIENTE</b>		<b>22,482,597.44</b>	<b>18,896,907.49</b>	<b>3,586,689.95</b>
<b>INGRESOS DE CAPITAL</b>		<b>5,775,106.78</b>	<b>3,346,372.48</b>	<b>2,428,734.30</b>
24	Ventas de Activos de Larga Duración	0.00	0.00	0.00
27	Recuperación de Inversiones	0.00	0.00	0.00
28	Transferencias y Donaciones de Capital	5,775,106.78	3,346,372.48	2,428,734.30
<b>GASTOS DE PRODUCCIÓN</b>		<b>0.00</b>	<b>0.00</b>	<b>0.00</b>
61	Gastos de Personal para Producción	0.00	0.00	0.00
63	Bienes y Servicios para Producción	0.00	0.00	0.00
67	Otros Gastos de Producción	0.00	0.00	0.00
<b>GASTOS DE INVERSIÓN</b>		<b>50,265,547.11</b>	<b>28,126,668.68</b>	<b>22,138,878.43</b>
71	Gastos de Personal para Inversión	4,777,112.50	4,068,045.73	709,066.77
73	Bienes y Servicios para Inversión	6,788,191.23	2,935,667.17	3,852,524.06
75	Obras Publicas	30,313,168.37	13,329,410.11	16,983,758.26
77	Otros Gastos de Inversión	100,271.12	45,868.26	54,402.86
78	Transferencias y Donaciones de Inversión	8,286,803.89	7,747,677.41	539,126.48



EJERCICIO: 2020  
CÓDIGO ENTIDAD: 837 - 0000 - 0000  
REPORTE: R00818590.rdc

CUENTAS	CONCEPTOS	CODIFICADO	EJECUCION	DIFERENCIA
<b>GASTOS DE CAPITAL</b>		<b>1,173,872.28</b>	<b>233,511.31</b>	<b>940,360.97</b>
84	Activos de Larga Duración	1,173,872.28	233,511.31	940,360.97
87	Inversiones Financieras	0.00	0.00	0.00
88	Transferencias y Donaciones de Capital	0.00	0.00	0.00
<b>SUPERAVIT O DEFICIT DE INVERSIÓN</b>		<b>-45,884,312.61</b>	<b>-25,013,807.51</b>	<b>-20,650,505.10</b>
<b>INGRESOS DE FINANCIAMIENTO</b>		<b>24,293,349.43</b>	<b>3,319,503.50</b>	<b>20,973,845.93</b>
36	Financiamiento Público	3,772,126.55	1,969,890.68	1,802,235.87
37	Saldos Disponibles	17,306,009.60	0.00	17,306,009.60
38	Cuentas por Cobrar Años Anteriores	3,215,213.28	1,349,612.82	1,865,600.46
	Cuentas por Cobrar Años Anteriores	0.00	0.00	0.00
39	Ventas Anticipadas de Petróleo	0.00	0.00	0.00
<b>APLICACION AL FINANCIAMIENTO</b>		<b>1,111,634.26</b>	<b>1,039,564.53</b>	<b>72,069.73</b>
98	Cuentas por Pagar Amortización de Pasivos Diferidos por Ventas	0.00	0.00	0.00
96	Amortización de Deuda Pública	896,000.00	825,207.36	70,792.64
97	Pasivo Circulante	0.00	0.00	0.00
	Pasivo Circulante	0.00	0.00	0.00
99	Otros Pasivos	215,634.26	214,357.17	1,277.09
<b>SUPERAVIT O DEFICIT DE FINANCIAMIENTO</b>		<b>23,181,715.17</b>	<b>2,279,938.97</b>	<b>20,901,776.20</b>
<b>SUPERAVIT O DEFICIT PRESUPUESTARIO</b>		<b>0.00</b>	<b>-3,837,961.05</b>	<b>3,837,961.05</b>

  
Dra. Carmen Elena Robles Benavides.  
DIRECTORA FINANCIERA

  
Lic. Andrea Tinizaray Pacheco  
CONTADORA



  
Ing. Rafael Dávila Egúez  
PREFECTO PROVINCIAL





Anexo 4: Estado de Ejecución Presupuestaria 2021



REPÚBLICA DEL ECUADOR  
GOBIERNO PROVINCIAL DE LOJA  
ESTADO DE EJECUCIÓN PRESUPUESTARIA (ENFOQUE CONTABLE)  
Al 31 de Diciembre del 2021  
Expresado en Dólares



EJERCICIO: 2021  
CÓDIGO ENTIDAD: 837 - 0000 - 0000  
REPORTE: R00818590.rdlc

CUENTAS	CONCEPTOS	CODIFICADO	EJECUCION	DIFERENCIA
<b>INGRESOS CORRIENTES</b>		<b>11,532,441.41</b>	<b>10,994,358.76</b>	<b>538,082.65</b>
11	Impuestos	20,000.00	24,483.17	-4,483.17
12	Seguridad Social	0.00	0.00	0.00
13	Tasas y Contribuciones	75,314.22	97,369.99	-22,055.77
14	Ventas de Bienes y Servicios	20,514.38	30,165.22	-9,650.84
17	Rentas de Inversiones y Multas	101,026.18	98,970.30	2,055.88
18	Transferencias y Donaciones Corrientes	10,873,030.70	10,305,796.75	567,233.95
19	Otros Ingresos	442,555.93	437,573.33	4,982.60
<b>GASTOS CORRIENTES</b>		<b>8,084,577.36</b>	<b>6,826,373.92</b>	<b>1,258,203.44</b>
51	Gastos de Personal	5,125,232.30	4,443,510.95	681,721.35
52	Seguridad Social	0.00	0.00	0.00
53	Bienes y Servicios de Consumo	882,078.80	540,625.28	341,453.52
56	Gastos Financieros	1,141,589.04	1,099,067.95	42,521.09
57	Otros Gastos Corrientes	217,928.39	180,304.90	37,623.49
58	Transferencias y Donaciones Corrientes	717,748.83	562,864.84	154,883.99
59	Previsiones para Preasignados	0.00	0.00	0.00
<b>SUPERAVIT O DEFICIT CORRIENTE</b>		<b>3,447,864.05</b>	<b>4,167,984.84</b>	<b>-720,120.79</b>
<b>INGRESOS DE CAPITAL</b>		<b>37,347,989.44</b>	<b>35,422,113.97</b>	<b>1,925,875.47</b>
24	Ventas de Activos de Larga Duración	0.00	0.00	0.00
27	Recuperación de Inversiones	3,018,027.78	3,018,027.78	0.00
28	Transferencias y Donaciones de Capital	34,329,961.66	32,404,086.19	1,925,875.47
<b>GASTOS DE PRODUCCIÓN</b>		<b>0.00</b>	<b>0.00</b>	<b>0.00</b>
61	Gastos de Personal para Producción	0.00	0.00	0.00
63	Bienes y Servicios para Producción	0.00	0.00	0.00
67	Otros Gastos de Producción	0.00	0.00	0.00
<b>GASTOS DE INVERSIÓN</b>		<b>57,092,777.51</b>	<b>27,730,612.35</b>	<b>29,362,165.16</b>
71	Gastos de Personal para Inversión	4,509,449.88	4,136,283.35	373,166.53
73	Bienes y Servicios para Inversión	7,061,704.89	2,545,973.35	4,515,731.54
75	Obras Públicas	35,293,409.49	11,932,746.70	23,360,662.79
77	Otros Gastos de Inversión	81,140.15	8,996.43	72,143.72
78	Transferencias y Donaciones de Inversión	10,147,073.10	9,106,612.52	1,040,460.58



EJERCICIO: 2021  
CÓDIGO ENTIDAD: 837 - 0000 - 0000  
REPORTE: R00818590.rdc

CUENTAS	CONCEPTOS	CODIFICADO	EJECUCION	DIFERENCIA
<b>GASTOS DE CAPITAL</b>		<b>5,070,755.82</b>	<b>4,155,456.00</b>	<b>915,299.82</b>
84	Activos de Larga Duración	1,569,908.97	654,609.35	915,299.62
87	Inversiones Financieras	3,500,846.65	3,500,846.65	0.00
88	Transferencias y Donaciones de Capital	0.00	0.00	0.00
<b>SUPERAVIT O DEFICIT DE INVERSIÓN</b>		<b>-24,815,543.89</b>	<b>3,536,045.82</b>	<b>-28,351,589.31</b>
<b>INGRESOS DE FINANCIAMIENTO</b>		<b>22,751,600.96</b>	<b>7,473,878.31</b>	<b>15,277,722.65</b>
36	Financiamiento Publico	10,478,319.95	4,840,441.23	5,637,878.72
37	Salidos Disponibles	8,791,304.65	0.00	8,791,304.65
38	Cuentas por Cobrar Años Anteriores	3,481,976.36	2,633,437.08	848,539.28
	Cuentas por Cobrar Años Anteriores	0.00	0.00	0.00
39	Ventas Anticipadas de Petróleo	0.00	0.00	0.00
<b>APLICACION AL FINANCIAMIENTO</b>		<b>1,383,921.32</b>	<b>1,371,086.26</b>	<b>12,835.06</b>
98	Cuentas por Pagar Amortización de Pasivos Diferidos por Ventas Anticipadas de Petróleo	0.00	0.00	0.00
96	Amortización de Deuda Publica	1,125,330.72	1,125,224.48	106.24
97	Pasivo Circulante	0.00	0.00	0.00
	Pasivo Circulante	0.00	0.00	0.00
99	Otros Pasivos	258,590.60	245,861.78	12,728.82
<b>SUPERAVIT O DEFICIT DE FINANCIAMIENTO</b>		<b>21,367,679.64</b>	<b>6,102,792.05</b>	<b>15,264,887.59</b>
<b>SUPERAVIT O DEFICIT PRESUPUESTARIO</b>		<b>0.00</b>	<b>13,806,822.51</b>	<b>-13,806,822.51</b>

Dra. Carmen Elena Robles B.  
DIRECTORA FINANCIERA

Lic. Andrea Tinizaray P.  
CONTADORA GENERAL

Ing. Rafael Dávila Egúez  
PREFECTO PROVINCIAL

Anexo 5: Plan Operativo Anual 2020



GOBIERNO PROVINCIAL DE LOJA  
Plan Operativo Anual 2020

DIRECCIÓN GENERAL DE DESARROLLO PRODUCTIVO

Programa: Gestión Productiva

Proyecto		Actividad	Código Partida	Presupuesto			
Nombre del proyecto	Tipo: Plurianual/Anual			GPL	Arrastre 2019	Otros aportes	Total Programado
<b>Unidad Responsable: Dirección de Talento Humano</b>							
	Anual	Remuneraciones y beneficios de ley de servidores con nombramiento bajo la LDSEP - Dir. Desarrollo Productivo	22 000 001 510000	506.365,27			506.165,27
	Anual	Remuneraciones y beneficios de ley de obreros permanentes bajo el CT - Dir. Desarrollo Productivo	22 001 001 710000	289.544,55			289.544,55
<b>Subtotal:</b>				<b>795.709,82</b>	<b>-</b>	<b>-</b>	<b>795.709,82</b>
<b>Sub Programa: Fortalecimiento de cadenas productivas agrícolas</b>							
<b>Unidad Responsable: Dirección de</b>							
<b>Proy. 002 - Mejoramiento de los sistemas productivos agrícolas de los pequeños y medianos productores de la provincia de Loja con enfoque de Buenas Prácticas Agrícolas.</b>							
Act. 001 - Personal contratado	Anual	Contratación de Personal Técnico agrónomo para procesos de capacitación y asistencia técnica en manejo de cultivos.	22 00 002 001 710010 001	52.849,08			52.849,08
		Contratar Técnico agrónomo especialista en técnicas innovadoras de producción agrícola (Asesor Agrícola)	22 00 002 001 730606 001	37.027,20			37.027,20
Act. 002 - Producción agrícola de pequeños productores	Anual	Edición, Impresión y Publicaciones	22 00 002 002 730204 001	1.683,00			1.683,00
		Realizar capacitación, asistencia técnica, días de campo (viáticos y subsistencias al interior)	22 00 002 002 730303 001	3.847,96			3.847,96
		Adquirir insumos agrícolas para implementación de huertos y parcelas demostrativas	22 00 002 002 730814 001	30.950,25			30.950,25
		Adquisición de maquinaria o equipos	23 00 002 002 731404 001	780,00			780,00
		Adquirir maquinaria y equipos para intervenciones agrícolas	22 00 002 002 840104 001	12.800,00			12.800,00
<b>Subtotal - Proy. 002:</b>				<b>139.937,49</b>	<b>-</b>	<b>-</b>	<b>139.937,49</b>
<b>Proy. 3 - PROYECTO EMPRENDE - Intervención en los rubros café y granadilla en los cantones de: Loja, Espíndola, Sozoranga, Puyango, Calvas y Saraguro</b>							
Act. 001 - Personal contratado	Anual	Contratación de Personal Técnico para el proyecto Emprende	22 00 003 001 710010 001	17.616,36			17.616,36
Act. 002 - Apoyo y fortalecimiento del cultivo de café-granadilla	Anual	Impresión de trípticos y folletos	22 00 003 002 730204 001	2.500,00			2.500,00
		Realizar capacitación, asistencia técnica, días de campo (viáticos y subsistencias al interior)	22 00 003 002 730303 001	2.080,00			2.080,00
		Adquisición de materiales para cofinanciamiento de marquesinas	22 00 003 002 730811 001	30.000,00			30.000,00
		Adquisición de insumos para proceso de fermentación anaeróbica de café	22 00 003 002 730814 001	700,00			2.200,00
		Adquisición de tanques para fermentación		1.500,00			
Adquisición de equipos para proceso de molido y tostado	22 00 003 002 840104 001	1.500,00			1.500,00		
<b>Subtotal - Proy. 003:</b>				<b>55.896,36</b>	<b>-</b>	<b>-</b>	<b>55.896,36</b>
<b>Sub Programa: Fortalecimiento de cadena productiva pecuaria</b>							
<b>Unidad Responsable: Dirección de Gestión Agropecuaria y Productiva</b>							
<b>Proy. 004 - Sistema de producción pecuaria</b>							
Act. 001 - Personal contratado	Anual	Contratar personal técnico para procesos de capacitación y asistencia técnica en el manejo de animales menores	22 00 004 001 710010 001	17.616,36			17.616,36
		Impresión de trípticos y folletos	22 00 004 002 730204 001	463,63			463,63
		Realizar capacitación, asistencia técnica, días de campo (viáticos y subsistencias al interior)	22 00 004 002 730303 001	1.502,00			1.502,00



Proyecto		Actividad	Código Partida	Presupuesto			
Nombre del proyecto	Tipo: Plurianual/Anual			GPL	Arrastre 2019	Otros aportes	Total Programado
Act. 002 - Mejoramiento pecuario en la provincia de Loja	Anual	Contratar servicios mantenimiento y reparación de maquinaria de conservación de forrajes	22 00 004 002 730404 001	1.000,00			1.000,00
		Implementar finca tipo de pastoreo racional (cerca eléctrica y bebederos)	22 00 004 002 730814 001	1.500,00			2.000,00
		Implementar parcelas de capacitación en producción de forrajes para cobayos, ovinos, cabras etc.		500,00			
		Realizar la contratación del centro de producción de cobayos y ovinos	22 00 004 002 750109 001	104.921,01			104.921,01
Adequilar maquinaria para elaboración de raciones Panca miel	22 00 004 002 840104 001	4.500,00			4.500,00		
<b>Subtotal - Proy. 004:</b>				<b>132.005,00</b>	-		<b>132.005,00</b>
<b>Proy. 005 - Fomento de la producción apícola y meliponícola en la provincia de Loja</b>							
Act. 001 - Producción apícola y meliponícola en la provincia	Anual	Impresión de trípticos y folletos	22 00 005 001 730204 001	889,41			889,41
		Realizar capacitación, asistencia técnica, días de campo (viáticos y subsistencias al interior)	22 00 005 001 730303 001	2.648,59			2.648,59
<b>Subtotal - Proy. 005:</b>				<b>3.538,00</b>	-		<b>3.538,00</b>
<b>Sub Programa: Fortalecimiento de las cadenas productivas artesanales y de transformación</b>				<b>Unidad Responsable: Dirección de</b>			
<b>Proy. 006 - Mejoramiento de los procesos agroalimentarios en la generación de valor con enfoque de Buenas Prácticas de Manufactura - BPM en la provincia de Loja.</b>							
Act. 001 - Buenas prácticas de manufactura	Anual	Realizar capacitación, asistencia técnica, días de campo (viáticos y subsistencias al interior)	22 00 006 001 730303 001	2.392,00			2.392,00
		Adquirir aditivos alimentarios para desarrollo de talleres prácticos de industrialización y generación de valor de alimentos	22 00 006 001 730823 001	771,85			771,85
		Adquirir equipos y utensilios para desarrollo de talleres prácticos de industrialización y generación de valor de alimentos	22 00 006 001 731404 001	4.047,19			4.047,19
<b>Subtotal - Proy. 006:</b>				<b>7.211,04</b>	-		<b>7.211,04</b>
<b>Sub Programa: Economía popular y solidaria</b>				<b>Unidad Responsable: Dirección de Gestión Agropecuaria y Productiva /</b>			
<b>Proy. 007 - Economía Social y Solidaria</b>							
Act. 001 - Personal contratado	Anual	Contratar Personal Técnico	22 00 007 001 710510 001	17.616,36			17.616,36
Act. 002 - Fomento a la Economía Popular y Solidaria en la Provincia de Loja	Anual	Realizar capacitación, asistencia técnica, días de campo (viáticos y subsistencias al interior)	22 00 007 002 730303 001	2.920,00			2.920,00
<b>Subtotal - Proy. 007:</b>				<b>20.536,36</b>	-		<b>20.536,36</b>
<b>Proy. 008 - Impulso a la innovación y al emprendimiento sostenible en la provincia de Loja</b>							
Act. 001 - Personal contratado	Anual	Contratar personal técnico	22 00 008 001 710510 001	18.946,41			18.946,41
Act. 002 - Bienes y servicios	Anual	Realizar capacitación, asistencia técnica, días de aprendizaje (viáticos y subsistencias al interior)	22 00 008 002 730303 001	4.000,00			4.000,00
		Contratación de servicios especializados de capacitación y asistencia técnica en torno al ecosistema del emprendimiento	22 00 008 002 730613 001	14.200,00			14.200,00
<b>Subtotal - Proy. 008:</b>				<b>37.146,41</b>	-		<b>37.146,41</b>
<b>Sub Programa: Oferta turística provincial</b>				<b>Unidad Responsable: Dirección de Gestión Agropecuaria y Productiva</b>			
<b>Proy. 009 - Destino Turístico sustentable</b>							
Act. 001 - Impulso de la Provincia de Loja como destino turístico sustentable	Anual	Edición e impresión de trípticos y folletos	22 00 009 001 730204 001	1.802,12			1.802,12
		Contratar servicio de Catador para el Encuentro de café.	22 00 009 001 730205 001	2.500,00			4.000,00
		Contratar servicios de Barista para el Encuentro de café.		1.500,00			
		Contratar servicio de alquiler de mantelería, tableros, decoración, montaje y desmontaje, para el encuentro del café.	22 00 009 001 730249 001	3.500,00			3.500,00
		Realizar adecuaciones y mantenimiento de senderos en el sector las pallas.	22 00 009 001 730303 001	268,00			268,00
<b>Subtotal - Proy. 009:</b>				<b>7.140,00</b>	-		<b>7.140,00</b>

Proyecto		Actividad	Código Partida	Presupuesto			
Nombre del proyecto	Tipo Plurianual/Anual			GPL	Arrastre 2019	Otros aportes	Total Programado
		Realizar capacitación, asistencia técnica, días de campo (viáticos y subsistencias a interior)		468,00			
		Contratar señalética turística y material de difusión.	22 00 009 001 730811 001	16.197,88			16.197,88
		Fomento turístico a través de el Festival Internacional Artes Vivas	22 00 009 001 780104 001	20.000,00			20.000,00
<b>Subtotal - Proy. 009:</b>				<b>46.236,00</b>	<b>-</b>		<b>46.236,00</b>

Sub Programa: Transferencia de tecnología al sector rural			Unidad Responsable: Dirección de Gestión Agropecuaria y Productiva				
Proy. 010 - Centro de Desarrollo Productivo Yamana - Paltas							
<b>Act. 001 - Personal contratado</b>	Plurianual	Contratar personal técnico y de apoyo para operación del Centro de Desarrollo Productivo Yamana	22 00 010 001 710510 001	36.053,53			36.053,53
<b>Act. 002 - Bienes y servicios de inversión</b>	Plurianual	Edición e impresión de trípticos y folletos	22 00 010 002 730204 001	200,00			200,00
		Realizar capacitación en manejo y buenas practicas en producción porcina	22 00 010 002 730303 001	300,00			1.200,00
		Participar en curso y/o seminario de producción porcina (1 técnico).		700,00			
		Adquirir comederos metálicos y bebederos individuales para cerdos.	22 00 010 002 730811 001	1.920,00			1.920,00
		Adquisición de maquinaria menor agrícola especializada	22 00 010 002 730813 001	2.303,15			2.303,15
		Adquirir insumos agrícolas para implementación de parcela de forrajes	22 00 010 002 730814 001	2.492,27			2.492,27
		Adquirir alimentos, medicinas, productos farmacéuticos (materiales, insumos y equipos de sanidad animal para la producción de ples de cría porcina, utícos, Dispositivos médicos, de aseo y Accesorios para sanidad agropecuaria).	22 00 010 002 730823 001	23.393,42			23.393,42
		Contratar la instalación de riego presurizado de bajo volumen granja/impermeabilización de estanques reservorios	22 00 010 002 750109 001	20.000,00			20.000,00
		Transferir pago de tasas obligatorias al Estado / Realizar vacunación y areteo Agrocalidad	22 00 010 002 770102 001	300,00			300,00
		Adquisición de EQUIPOS DE SEGURIDAD, VIGILANCIA Y CONTROL/CAMARA DE SEGURIDAD	22 00 010 002 840104 001	1.000,00			1.000,00
Adquirir ples de cría porcinos	22 00 010 002 840512 001	4.000,00			4.000,00		
<b>Subtotal - Proy. 010:</b>				<b>92.862,37</b>	<b>-</b>		<b>92.862,37</b>

Proy. 011 - Centro de Desarrollo Productivo Lanzaca - Gonzanamá							
<b>Act. 001 - Personal contratado</b>	Plurianual	Contratar personal técnico y de apoyo para la operación de la Granja Escuela Lanzaca	22 00 011 001 710510 001	43.264,24			43.264,24
<b>Act. 002 - Bienes y servicios de inversión</b>	Plurianual	Edición e impresión de trípticos y folletos	22 00 011 002 730204 001	121,30			121,30
		Edición e impresión de trípticos y folletos	22 00 011 002 730204 002	138,70			138,70
		Adquirir insumos agrícolas para el Centro Productivo Lanzaca.	22 00 011 002 730814 002	8.213,30			8.213,30
		Adquirir alimento balanceado y medicamentos veterinarios para el Centro Productivo Lanzaca.	22 00 011 002 730823 001	17.786,68			17.786,68
		Realizar la contratación para la construcción de: área de maternidad para bovinos, cubierta de maquinaria agrícola, adecuación de accesos, mejoramiento de pisos en las áreas administrativas y comunitarias	22 00 011 002 750109 001	29.467,99			29.467,99

Proyecto		Actividad	Código Partida	Presupuesto			
Nombre del proyecto	Tipo: Plurianual/Anual			GPL	Arrastre 2019	Otros aportes	Total Programado
		Adquirir herramientas	22 00 011 002 840106 001	4.600,00			4.600,00
<b>Subtotal - Proy. 011:</b>				<b>103.592,21</b>	<b>-</b>		<b>103.592,21</b>
<b>Proy. 012 - Centro de Desarrollo Productivo Garza Real</b>							
Act. 001 - Personal contratado	Plurianual	Contratación de Personal Técnico	22 00 012 001 710510 001	32.037,77			32.037,77
Act. 002 - Bienes y servicios	Plurianual	Adquisición de Insumos Agrícolas para producción de ensajes y henalajes	22 00 012 002 730814 001	12.328,75			12.328,75
		Adquisición de medicamentos e insumos veterinarios	22 00 012 002 730823 001	2.319,49			2.319,49
		Adquisición de semovientes	22 00 012 002 840512 001	1.000,00			1.000,00
<b>Subtotal - Proy. 012:</b>				<b>47.686,01</b>	<b>-</b>		<b>47.686,01</b>
<b>Proy. 013 - Fomento de la Mecanización agrícola provincial.</b>							
Act. 001 - Personal contratado	Anual	Contratar personal técnico y de apoyo para operación del Proyecto de Mecanización (operadores de tractor agrícola)	22 00 013 001 710510 001	34.991,86			34.991,86
Act. 002 - Bienes y servicios de inversión	Anual	Realizar capacitación, asistencia técnica, días de campo (viáticos y subsistencias al interior)	22 00 013 002 730303 001	500,00			500,00
		Contratación de servicio de mano de obra para mantenimiento de tractores agrícolas	22 00 013 002 730404 001	6.861,00			6.861,00
		Adquisición de repuestos e insumos para el mantenimiento de tractores agrícolas	22 00 013 002 730813 001	10.000,00			10.000,00
		Adquisición de implementos para los tractores agrícolas	22 00 013 002 840111 001	4.000,00			4.000,00
<b>Subtotal - Proy. 013:</b>				<b>56.352,86</b>	<b>-</b>		<b>56.352,86</b>
<b>TOTAL:</b>				<b>1.538.709,93</b>	<b>-</b>		<b>1.538.709,93</b>

Dependencia: DIRECCIÓN GENERAL DE RIEGO Y GESTIÓN AMBIENTAL  
Programa: Gestión de Riego y Ambiente

Proyecto		Actividad	Código Partida	Presupuesto			
Nombre del proyecto	Tipo: Plurianual/Anual			GPL	Arrastre 2019	BEDE	Total Programado
<b>Unidad Responsable: Dirección de Talento Humano</b>							
		Remuneraciones y beneficios de ley de servidores con nombramiento bajo la LOSEP - Riego y Gestión Ambiental	26 000 001 510000	638.239,56			638.239,56
		Remuneraciones y beneficios de ley de obreros permanentes bajo el CT - Dir. Riego y Gestión Ambiental	26 001 001 710000	356.852,56			356.852,56
<b>Subtotal:</b>				<b>995.092,12</b>	<b>-</b>	<b>-</b>	<b>995.092,12</b>
<b>Subprograma: Cambio Climático y Calidad Ambiental</b>							
<b>Unidad Responsable: Dirección de Calidad Ambiental</b>							
<b>Proy. 002 - Licenciamiento Ambiental</b>							
Act. 001 - Control y Regularización Ambiental	Anual	Contratación de personal técnico	26 002 001 710510	41.322,07			41.322,07
		Inspecciones técnicas	26 002 001 730303	661,07			661,07
		Contratación de servicio de calibración de sonómetro	26 002 001 730404	480,00			480,00
		Pago de tasas ambientales	26 002 001 770102	800,00			800,00
<b>Subtotal - Proy. 002:</b>				<b>43.263,14</b>	<b>-</b>	<b>-</b>	<b>43.263,14</b>

Proyecto		Actividad	Código Partida	Presupuesto			
Nombre del proyecto	Tipo Plurianual/Anual			GPL	Arrastre 2019	Otros aportes	Total Programado
Subprograma: Gestión de recursos naturales			Unidad Responsable: Dirección de Cuencas Hídricas y Biodiversidad				
<b>Proy. 003 - Forestación y reforestación agroforestal</b>							
Act. 001 - Producción y reforestación provincial en sistemas agroforestales y plantaciones de Tara	Anual	Contratación de personal técnico para ejecución de componente de protección vial de taludes	26 003 001 730510	19.841,16			19.841,16
		Inspecciones técnicas	26 003 001 730303	800,00			800,00
		Adquisición de materiales para viveros		14.310,37			
		Adquisición de materiales de construcción para el fortalecimiento de infraestructura de viveros	26 003 001 730811	8.500,00			22.810,37
		Adquisición de semillas agroforestales		7.000,00			
		Adquisición de plantas ornamentales y agroforestales	26 003 001 730814	7.000,00			14.000,00
		Adquisición de insumos agrícolas		9.800,00			
		Adquisición de abono orgánico	26 003 001 730819	9.798,00			19.598,00
		Adquisición de equipos para el banco de semilla	26 003 001 731404	400,00			400,00
		Adquisición de herramientas para trabajos de propagación de plantas	26 003 001 731406	3.000,00			3.000,00
Adquisición de equipos para el Banco de Semillas	26 003 001 840104	2.100,00			2.100,00		
<b>Subtotal - Proy. 003:</b>				<b>82.549,53</b>	-	-	<b>82.549,53</b>
<b>Proy. 004 - Conservación de ecosistemas</b>							
Act. 001 - Protección de vertientes y educación ambiental	Anual	Impresión de material divulgativo	26 004 001 730204	1.280,00			1.280,00
		Adquisición de incentivos (placas de reconocimiento y medallas) por participación en actividades ambientales	26 004 001 730249	840,00			840,00
		Movilizaciones inspecciones, reuniones / instalación de cercados	26 004 001 730303	250,00			250,00
		Adquisición de materiales para ejecución de actividades lúdicas, pintado de murales y actividades de educación ambiental		800,00			
		Adquisición de alambre de púas y grapas para cercado de vertientes	26 004 001 730811	1.020,00			22.020,00
		Adquisición de bebederos para vertientes		2.400,00			
		Adquisición de manguera para vertientes		1.410,00			
Adquisición de postes reciclados		16.390,00					
<b>Subtotal - Proy. 004:</b>				<b>24.390,00</b>	-	-	<b>24.390,00</b>
Subprograma: Gestión de riego			Unidad Responsable: Dirección de Riego				
<b>Proy. 005 - Elaboración de planes de mejoras de los sistemas de Riego y Drenaje de la Provincia de Loja</b>							
Act. 001 - Planes de mejora de sistema de riego	Anual	Contratación de personal	26 005 001 730510	26.826,53			26.826,53
		Pago de viáticos y subsistencias	26 005 001 730303	792,00			792,00
<b>Subtotal - Proy. 005:</b>				<b>27.618,53</b>	-	-	<b>27.618,53</b>
<b>Proy. 006 - Fortalecimiento de capacidades a usuarios de juntas de regantes</b>							
Act. 001 - Personal contratado	Anual	Contratación de personal	26 006 001 730510	49.848,88			49.848,88



Proyecto		Actividad	Código Partida	Presupuesto			
Nombre del proyecto	Tipo (Múltiple/Anual)			GPI	Arrastre 2019	Otros aportes	Total Programado
		Pago de viáticos	26 006 001 730303	780,00			780,00
		Contratación de servicios de laboratorio	26 006 002 730609	4.125,00			4.125,00
Act. 002 - Bienes y servicios	Anual	Servicio de capacitación y operación personalizada a los usuarios de los Sistemas de Riego Públicos El Ingenio, Chiriyacu-Lucero	26 006 002 730613	18.000,00			72.000,00
		Servicio de capacitación y operación personalizada a los usuarios de los Sistemas de Riego Públicos La Papaya, El Tablón		18.000,00			
		Servicio de capacitación y operación personalizada a los usuarios de los Sistemas de Riego Públicos Macandamine-Mongara, Suquinda-Yamana		18.000,00			
		Servicio de capacitación y operación personalizada a los usuarios de los Sistemas de Riego Públicos Verdum y San Vicente		18.000,00			
				18.000,00			
<b>Subtotal - Proy. 006:</b>				<b>126.753,88</b>	-	-	<b>126.753,88</b>

Proy. 07 - Mejoramiento de la infraestructura de riego en cooperación con GAD's y Juntas de Regantes							
Act. 001 - Personal contratado	Anual	Contratación de personal	26 007 001 710510	46.846,49			46.846,49
	Anual	Pago de viáticos y subsistencia para inspecciones técnicas	26 007 001 730303	3.138,92			3.138,92
Act. 002 - Rehabilitación y mejoramiento del sistema de riego Infernillos, cantón Saraguro	Anual	Adquisición de materiales	26 007 002 730811	74.973,00			74.973,00
Act. 003 - Rehabilitación y mejoramiento del sistema de riego El Moquillo	Anual	Adquisición de materiales	26 007 003 730811	20.029,75			20.029,75
Act. 004 - Instalación de kits de riego parcelario en el sistema de riego La Papaya del cantón Saraguro	Anual	Adquisición de materiales	26 007 004 730811	86.332,80			86.332,80
Act. 005 - Mejoramiento de la conducción principal, sistema de riego Sumaypamba	Anual	Adquisición de materiales	26 007 005 730811	64.000,00			64.000,00
Act. 006 - Rehabilitación de la conducción principal del sistema de riego Michay-Chichaca	Anual	Adquisición de materiales	26 007 006 730811	6.616,88			6.616,88
Act. 007 - Mejoramiento del sistema de riego Fátima	Anual	Adquisición de materiales	26 007 007 730811	39.351,63			39.351,63
Act. 008 - Rehabilitación y mejoramiento del sistema de riego Gentil, parroquia Vilcabamba	Anual	Adquisición de materiales	26 007 008 730811	9.324,36			9.324,36
Act. 009 - Rehabilitación y mejoramiento del sistema de riego Sevilla - Uuzhapa - Seucer	Anual	Adquisición de materiales	26 007 009 730811	22.896,63			22.896,63
Act. 010 - Rehabilitación y mejoramiento del sistema de riego Trenalla - Burudaña	Anual	Adquisición de materiales	26 007 010 730811	10.548,66			10.548,66
Act. 011 - Construcción del sistema de riego Pulperia	Anual	Adquisición de materiales	26 007 011 730811	55.568,81			55.568,81
Act. 012 - Instalación de kits de riego parcelario en el sistema de riego Airo - Florida del cantón Escondida	Anual	Adquisición de materiales	26 007 012 730811	37.424,48			37.424,48
Act. 013 - Construcción del Sistema de Riego El Toño parroquia Changalmina	Anual	Adquisición de materiales	26 007 013 730811	20.000,00			20.000,00



Proyecto		Actividad	Código Partida	Presupuesto				
Nombre del proyecto	Tipo (Plurianual/Anual)			GPL	Arrastre 2019	Otros aportes	Total Programado	
Act. 015 - Construcción del Sistema de Riego Redel-Milugo, de la parroquia El Cisne, cantón Loja.		Anual	Adquisición de materiales	26 007 015 730811		50.480,35		50.480,35
Act. 016 - Rehabilitación y Mejoramiento del Sistema de Riego "La Jacapa - Canal 1 del río León" de la parroquia Sumapamba, cantón Saraguro.		Anual	Adquisición de materiales	26 007 016 730811		36.379,84		36.379,84
Act. 017 - Rehabilitación y Mejoramiento del Sistema de Riego Sta. Bárbara, de la parroquia Chuquirbamba, cantón Loja.		Anual	Adquisición de materiales	26 007 017 730811		8.962,26		8.962,26
Act. 018 - Rehabilitación y Mejoramiento del Sistema de Riego El Ingenio, de la parroquia San Antonio de Cumbe, cantón Saraguro.		Anual	Adquisición de materiales	26 007 018 730811		72.501,18		72.501,18
Act. 019 - Rehabilitación y Mejoramiento del Sistema de Riego Cocheturo-Cochapamba, de la parroquia Chuquirbamba, cantón Loja.		Anual	Adquisición de materiales	26 007 019 730811		5.955,25		5.955,25
Act. 020 - Rehabilitación y Mejoramiento del Sistema de Riego Figües-Cala, parroquia Lauro Guerrero, cantón Palta.		Anual	Adquisición de materiales	26 007 020 730811		13.000,00		13.000,00
Act. 021 - Rehabilitación de la base del reservorio del Sistema de Riego Aguarongo-Talle.		Anual	Adquisición de materiales	26 007 021 730811		35.000,00		35.000,00
<b>Subtotal - Proy. 007:</b>					<b>497.052,41</b>	<b>221.678,88</b>	-	<b>718.731,29</b>
<b>Proy. 008 - Estudios y diseños de sistemas de riego públicos y/o comunitarios</b>								
Act. 001 - Personal Contratado		Anual	Contratación de personal	26 008 001 710510		56.602,61		56.602,61
		Anual	Pago de viáticos y subsistencias para inspecciones técnicas	26 008 001 730803		1.983,00		1.983,00
		Anual	Contratación de servicio de impresión de planos	26 008 002 730204		1.000,00		1.000,00
Act. 002 - Estudios de sistemas de riego públicos		Anual	Estudios y diseños para actualización catastral e hidráulica, potencializarían y redefinición de la operación del sistema de riego Zapotillo	26 008 002 730601		200.000,00		235.981,58
		Anual	Contratación de estudios y diseños definitivos para la ampliación del sistema de riego Campana - Malatos hasta el sector San José de Celbopamba			8.904,38		
		Anual	Contratación de Consultoría para elaboración de plan de negocios para los sistemas de riego La Papaya, El Alro			14.985,16	12.088,04	
<b>Subtotal - Proy. 008:</b>					<b>59.585,61</b>	<b>223.893,54</b>	<b>12.088,04</b>	<b>295.567,19</b>
<b>Proy. 011 - Construcción, rehabilitación y mejoramiento de sistemas de riego</b>								
Act. 009 - Personal Contratado		Anual	Contratación de personal	26 011 009 710510		33.172,46		33.172,46
		Anual	Pago de viáticos y subsistencias para inspecciones técnicas	26 011 009 730803		1.500,00		1.500,00

Proyecto		Actividad	Código Partida	Presupuesto			
Nombre del proyecto	Tipo (Múltiple/Anual)			GPL	Arrastre 2019	Otros aportes	Total Programado
Act. 001 - Construcción de captación y reparaciones en la conducción principal, del Sistema de Riego la Palma de la parroquia Quinara, cantón Loja	Anual	Contratación de obra	26 011 001 750102		93.006,20		93.006,20
Act. 002 - Reparaciones en la conducción principal del sistema de riego Vitabamba, de la parroquia Vitabamba, cantón Loja	Anual	Contratación de obra	26 011 002 750102		69.753,64		69.753,64
Act. 003 - Rehabilitación de pasos subfluviales sobre el Río Alamor en el sector Tronco Quemado y embalsado del canal del sistema de riego Zapotillo, parroquia Zapotillo, cantón Zapotillo	Anual	Contratación de obra	26 011 003 750102		59.331,20		59.331,20
Act. 004 - Mejoramiento del ramal de riego La Cruz -Hornillos-PROLUSA, del sistema de Riego Macará	Anual	Contratación de obra	26 011 004 750102		29.876,24		29.876,24
Act. 005 - Rehabilitación y mejoramiento de tramos de la conducción principal, redes secundarias y plataforma del sistema de Riego Santiago	Anual	Contratación de obra	26 011 005 750102		114.060,80		114.060,80
Act. 006 - Construcción del Sistema de Riego Potrerillos, parroquia El Tablón, cantón Saraguro	Anual	Contratación de obra	26 011 006 750102		133.280,50		133.280,50
Act. 007 - Rehabilitación del sifón de la conducción principal del sistema de riego El Ingenio	Anual	Contratación de obra	26 011 007 750102	40.635,35			40.635,35
Act. 008 - Rehabilitación y mejoramiento de la conducción principal y obras complementarias del canal de riego Quilín-Piñán, parroquia San Antonio de Cumbe, cantón Saraguro	Anual	Contratación de obra	26 011 008 750102		67.500,00		67.500,00
Act. 010 -Rehabilitación y mejoramiento del sistema de riego Jorupe - Gangochara, cantón Espínoza	Anual	Contratación de obra	26 011 010 750102	54.000,00			54.000,00
Act. 011 - Rehabilitación para control de desbordamientos en un tramo del sistema de riego Taxiche-Vergel- Santa Ana	Anual	Contratación de obra	26 011 011 750102		20.800,00		20.800,00
Act. 012 -Rehabilitación de la infraestructura de riego del sistema de riego Fundochamba	Anual	Contratación de obra	26 011 012 750102	45.356,36			45.356,36
Act. 013 - Construcción del Sistema de Riego Presurizado para la Asociación de Productores Agropecuarios "Juntos Venceremos" del barrio Patuco, parroquia Cruzpamba, cantón Celica, provincia de Loja	Anual	Contratación de obra	26 011 013 750102		6.579,07		6.579,07
Act. 014 - Rehabilitación del reservorio El Huato del sistema de riego San Vicente	Anual	Contratación de obra	26 011 014 750102	7.089,33			7.089,33
Act. 015 -Trabajos de Rehabilitación del módulo tres del sistema de Riego El Tablón	Anual	Contratación de obra	26 011 015 750102	150.000,00			150.000,00

Proyecto		Actividad	Código Partida	Presupuesto			
Nombre del proyecto	Tipo (Plurianual/Anual)			GPL	Arrastre 2019	Otros aportes	Total Programado
Act. 016 - Rehabilitación del canal de evacuación de aguas lluvias en la parte alta del reservorio del Sistema de Riego Suquinda-Yamana	Anual	Contratación de obra	26 011 016 750102	21.135,00			21.135,00
Act. 017 - Rehabilitaciones Emergentes de Varios Sistemas de Riego de la Provincia	Anual	Contratación de obra	26 011 017 750102	53.085,98			53.085,98
Act. 018 - Rehabilitación emergente en el ramal San Agustín y desagüe del desarenador del sistema de riego La Era	Anual	Contratación de obra	26 011 018 750102		12.592,28		12.592,28
Act. 019 - Rehabilitación emergente para solucionar socavaciones presentadas en el paso elevado sobre la quebrada Nangora del Sistema de Riego Campana-Malacatos	Anual	Contratación de obra	26 011 019 750102		24.487,10		24.487,10
<b>Subtotal - Proy. 011:</b>				<b>405.974,48</b>	<b>631.267,03</b>	<b>-</b>	<b>1.037.241,51</b>
<b>TOTAL:</b>				<b>2.262.279,70</b>	<b>1.076.839,45</b>	<b>12.068,04</b>	<b>3.351.207,19</b>

Dependencia: DIRECCIÓN GENERAL DE VIALIDAD Y OBRAS CIVILES  
Programa: Gestión de Vialidad y Obras Civiles

Proyecto		Actividad	Código Partida	Presupuesto			Total Programado
Nombre del proyecto	Tipo (Plurianual/Anual)			GPL	Arrastre 2019	BEDE-Cooperación Internacional -MTOF- GAD'S	
<b>Unidad Responsable: Dirección de Talento Humano</b>							
	Anual	Remuneraciones y beneficios de ley de servidores con nombramiento bajo la LOSEP - Dir. Vialidad y Obras Civiles	27-000-001-510000	757.228,92			757.228,92
	Anual	Remuneraciones y beneficios de ley de obreros permanentes bajo el CT - Dir. Vialidad y Obras Civiles	27-001-001-710000	489.905,05			489.905,05
<b>Subtotal:</b>				<b>1.247.133,97</b>			<b>1.247.133,97</b>
Pago de contratos de años anteriores (fiscalización)			27-001-002-730604		37.463,51		37.463,51

**Subprograma: Diseño y estudios de obras Viales y Civiles - Proy. 002**

**Unidad Responsable: Dirección de Estudios Viales y Obras Civiles**

Proy. 002 - Elaboración y actualización de Estudios viales y obras civiles							
Act. 001 - Personal contratado	Anual	Contratación de personal técnico:	27-002-001-710510	156.328,79			156.328,79
		Servicio de plotteo para impresión de láminas y planos	27-002-001-730204	1.120,00			1.120,00
		Pago de movilizaciones a proyectos	27-002-002-730303	13.800,00			13.800,00
		Arrendamiento de campamentos de trabajo	27-002-002-730502	7.200,00			7.200,00
		Pago de auditorías de los informes de producción de las diferentes áreas de libre aprovechamiento	27-002-002-730602	9.000,00			9.000,00
		Contratación de ensayos de mecánica de suelos, geotécnica y hormigones para las diferentes vías de la provincia de Loja		46.289,85			

Proyecto		Actividad	Código Partida	Presupuesto			
Nombre del proyecto	Tipo: (Múltiple/Anual)			GPL	Arrastre 2019	Otros aportes	Total Programado
Act. 002 - Bienes y servicios	Anual	Consultoría de análisis de estabilidad del talud ubicado en las coordenadas: x=64 1790 y=9610753, cantón Sozoranga, provincia de Loja	27-002-002-730605	33.219,20			860.250,61
		Ensayos geofísicos para las diferentes vías de la provincia de Loja		20.996,62			
		Servicio para determinar la reubicación de la red eléctrica en vías de la provincia de Loja		15.779,34			
		Consultoría para calificar varias canteras para los proyectos viales de la provincia de Loja		28.470,40			
		Estudio y Diseño Definitivo para Mejoramiento de la vía de Macará-La Bocana-La Victoria		235.200,00			
		Estudio y Diseño Definitivo para la Rehabilitación de la vía Macará-Puente El Vicio (Linderos)		480.295,20			
			27-002-002-730702	-			-
			27-002-002-730811	830,00			830,00
			27-002-002-730813	2.239,34			2.239,34
			27-002-002-731406	319,20			319,20
			27-002-002-770302	3.546,00			3.546,00
			27-002-002-770206	1.620,00			1.620,00
	<b>Subtotal - Proy. 002:</b>				<b>1.056.253,94</b>	-	-
<b>Proy. 003 - Mejoramiento de la vialidad rural de la provincia de Loja</b>							
Act. 001 - Mejoramiento de la vía Pindal - Milagros - Paletillas	Plurianual	Pago de planilla de fiscalización del mejoramiento de la vía Pindal - Milagros - Paletillas	27-003-001-730604		19.878,40		19.878,40
Act. 002 - Mejoramiento de la vía Utuana - Tacamoros	Plurianual	Pago de planillas de Fiscalización del mejoramiento de la vía Utuana - Tacamoros	27-003-002-730604	78.865,69			78.865,69
		Pago de planillas de la obra: Mejoramiento de la vía Utuana - Tacamoros	27-003-002-750105-001	244.733,23			244.733,23
			27-003-002-750105-302			834.392,04	
Act. 003 - Rehabilitación de la vía Ye de Celica-Pózu-Pindal	Plurianual	Fiscalización de la Rehabilitación de la vía Ye de Celica-Pózu-Pindal	27-003-003-730604	493.732,50			493.732,50
		Contratación de la Rehabilitación de la vía Ye de Celica-Pózu-Pindal	27-003-003-750105	2.469.821,43		5.000.000,00	7.469.821,43
Act. 004 - Rehabilitación del Puente sobre la Quebrada Tungani	Anual	Fiscalización de la obra Rehabilitación del Puente sobre la Quebrada Tungani	27-003-04-730604	48.000,00			48.000,00
		Contratación de Rehabilitación del Puente sobre la Quebrada Tungani	27-003-04-750105	800.000,00			800.000,00
Act. 005 - Reparación del Puente Quinara	Anual	Reparación del Puente Quinara	27-003-05-730811	60.000,00		120.000,00	180.000,00
Act. 006 - Mejoramiento de la vía Intervalles (Indlucho - El Tambo - Malacatos), a nivel de carpeta asfáltica	Plurianual	Pago de planillas de la Fiscalización del mejoramiento de la vía Intervalles (Indlucho - El Tambo - Malacatos), a nivel de carpeta asfáltica	27-003-006-730604	18.874,86			18.874,86
		Pago de planillas del mantenimiento de la obra: Mejoramiento de la vía Intervalles (Indlucho - El Tambo - Malacatos), a nivel de carpeta asfáltica	27-003-006-750105			197.023,74	



Proyecto		Actividad	Código Partida	Presupuesto			
Nombre del proyecto	Tipo Plurianual/Anual			GPL	Arrastre 2019	Otros aportes	Total Programado
Act. 008 - Mejoramiento de la vía Tenta - Celén	Plurianual	Pago de planillas de la Fiscalización del mejoramiento de la vía Tenta - Celén	27-003-008-730604	307.877,37			307.877,37
		Pago de planillas de la obra: Mejoramiento de la vía Tenta - Celén	27-003-008-750105-001	1.810.948,27			1.810.948,27
			27-003-008-750105-302			3.320.341,15	3.320.341,15
Proy. 004 Act. 001 - Fiscalización de la vía Amaluza-Bellavista	Plurianual	Pago de planillas de la Fiscalización del mejoramiento de la vía Amaluza-Bellavista	27-004-001-730604	109.881,16			109.881,16
Proy. 003 Act. 25 - Mejoramiento de la vía Amaluza-Bellavista		Pago de planillas de la obra: Mejoramiento de la vía Amaluza-Bellavista	27-003-025-750105	1.439.352,73			1.439.352,73
Proy. 003 Act. 026 - Mejoramiento de la vía Acceso a Buenavista	Plurianual	Pago de planillas de la obra: Mejoramiento de la vía Acceso a Buenavista	27-003-026-750105	2.289.100,72			2.289.100,72
Proy. 004 Act. 002 - Fiscalización vía Acceso a Buenavista		Pago de planillas de la Fiscalización del mejoramiento de la vía Acceso a Buenavista	27-004-002-730604	128.899,89			128.899,89
Act. 027 - Mejoramiento de la vía Villonaco-Cera-Taquí	Plurianual	Contratación de personal de fiscalización del Mejoramiento de la vía Villonaco-Cera-Taquí	27-003-027-710510	93.169,53			93.169,53
		Servicio de Consultoría de Topografía para la fiscalización del proyecto "Mejoramiento de la vía Villonaco-Cera-Taquí"	27-003-027-730605		77.105,44		132.473,54
		Servicio de Consultoría de Geotecnia para la fiscalización del proyecto "Mejoramiento de la vía Villonaco-Cera-Taquí"			55.368,10		
		Pago de planillas de la obra: Mejoramiento de la vía Villonaco-Cera-Taquí	27-003-027-750105	3.818.930,63	3.301.490,63		3.818.930,63
Act. 028 - Mejoramiento de la vía Taquí-Chantaco	Plurianual	Contratación de personal para fiscalización de la vía.	27-003-028-710510	72.653,51			72.653,51
		Servicio de Consultoría de Topografía para la fiscalización del proyecto "Mejoramiento de la vía Taquí-Chantaco"	27-003-028-730601		77.105,44		132.473,54
		Servicio de Consultoría de Geotecnia para la fiscalización del proyecto "Mejoramiento de la vía Taquí-Chantaco"			55.368,10		
		Contratación de obra vial	27-003-028-750105			5.000.000,00	5.000.000,00
<b>Subtotal:</b>				<b>11.115.824,43</b>	<b>3.650.866,31</b>	<b>14.274.733,19</b>	<b>29.041.423,93</b>

**Sub Programa: Mejoramiento y mantenimiento de vías asfaltadas rurales**
**Unidad Responsable: Dirección de Vías Asfaltadas y Obras Civiles**
**Proy. 004 - Mantenimiento de vías asfaltadas rurales en la provincia de Loja**

		Contratación de personal para mantenimiento vial rutinario	27-004-003-710510	93.835,00			93.835,00
		Impresiones de planos en plotter	27-004-003-730204	1.000,00			1.000,00
		Pago de movilizaciones para proyectos viales	27-004-003-730303	6.900,00			6.900,00
		Arrendamiento de campamentos para cuadrillas de trabajo	27-004-003-730502	8.000,00			8.000,00
		Pago de reajustes y contratos complementarios de fiscalización de obras viales y civiles	27-004-003-730604	113.189,53			113.189,53
		Adquisición de materiales para mantenimiento vial		31.283,00			52.038,28
		Adquisición de materiales para elaboración de letreros viales	27-004-003-730811	1.627,28			

Proyecto		Actividad	Código Partida	Presupuesto			
Nombre del proyecto	Tipo Rutinario/Anual			GPL	Arrastre 2019	Otros aportes	Total Programado
Act. 003 - Personal contratado, Bienes y Servicios y Transferencias	Anual	Adquisición de materiales para adecuación de laboratorio de suelos		19.128,00			
		Adquisición de menaje para los campamentos de los proyectos	27-004-003-730820	1.800,00			1.800,00
		Adquisición de herramientas menores	27-004-003-731406	1.311,64			1.311,64
		Contratación de señalética horizontal y vertical para vías de la provincia de Loja	27-004-003-750105	142.286,28			1.887.721,81
		Contratación de obras de reparación en vías asfaltadas		860.000,00			
		Incremento de cantidades, creación de rubros, contratos complementarios y reajustes de precios en obras viales y civiles		1.385.435,53			
		Transferencia a GAD Parroquial El Cisne para mantenimiento rutinario de la Vía San Pedro-El Cisne, tramo: Naranjillo-El Cisne	27-004-003-780104	7.543,55			105.762,71
		Transferencia a GAD Parroquial San Pedro de la Bendita para el mantenimiento rutinario de la Vía San Pedro-El Cisne, tramo: San Pedro-Naranjillo		7.543,56			
		Transferencia a Gobierno Parroquial de Milagros para Mantenimiento Rutinario de la vía Pindal-Milagros-Paletillas, tramo: Pindal-Las Villas		7.543,56			
		Transferencia a Gobierno Parroquial de Paletillas para Mantenimiento Rutinario de Vía Pindal-Milagros-Paletillas, tramo: Las Villas-Paletillas		7.543,55			
		Transferencia a GAD de Quilanga para mantenimiento rutinario de la vía Gonzanama-Quilanga-Río Pindo		3.696,54			
		Transferencia a GAD Parroquial de Yamana para mantenimiento rutinario de la vía Playas Yamana		7.543,55			
		Transferencia a GAD Parroquial de Casanga para mantenimiento rutinario de la vía Panamericana-Casanga		7.543,55			
		Transferencia a GAD Parroquial El Tambo para mantenimiento rutinario de la vía Intervalles		7.543,55			
		Transferencia a GAD Parroquial Malacatos para mantenimiento rutinario de las vías: Intervalles y Landangul-Taxiche		15.087,10			
		Transferencia a GAD Parroquial de Tenta para Mantenimiento rutinario de la vía Saraguro-Tenta		7.543,55			
		Transferencia a GAD Parroquial de El Umo para mantenimiento rutinario de la vía Hoyada El Umo		7.543,55			
		Transferencia a GAD Parroquial de Fundochamba para mantenimiento rutinario de la vía Fundochamba-Ye de Fundochamba-La Libertad		7.543,55			
		Transferencia a GAD Parroquial de Sacapaica para mantenimiento rutinario de la vía Sunamanga-Sacapaica		7.543,55			
		Transferencia a GAD de Milagros - mantenimiento vial		4.000,00			

Proyecto		Actividad	Código Partida	Presupuesto			
Nombre del proyecto	Tipo: Plurianual/Anual			GPL	Arrastre 2019	Otros aportes	Total Programado
		Consortio vial Ahuaca para el mantenimiento de vías en el cantón Calvas (Transferencia)	27-004-003-780104	250.000,00			1.037.000,00
		Convenio para el mantenimiento vial de la parroquia Colaizaca		45.000,00			
		Convenio para el mantenimiento vial de la parroquia Lucero	27-004-003-780104	55.000,00			
		Convenio para el mantenimiento vial de la parroquia San Guillén		17.000,00			
		Convenio para el mantenimiento vial de la parroquia Utuana		70.000,00			
		Convenio para mantenimiento vial en el cantón Chaguarpamba (Transferencia)		200.000,00			
		Convenio para mantenimiento vial en el cantón Gonzanama (Transferencia)	27-004-003-780104	200.000,00			
		Convenio para mantenimiento vial en el cantón Quilanga (Transferencia)		100.000,00			
		Convenio para mantenimiento vial en el cantón Sotomayor (Transferencia)		100.000,00			
		Adquisición de una refrigeradora	27-004-003-840104	500,00			
		Adquisición de equipos para mantenimiento vial		6.000,00			6.500,00
		Pago de indemnizaciones en proyectos viales	27-004-003-840902	60.000,00			60.000,00
<b>Subtotal:</b>				<b>3.375.058,97</b>	<b>-</b>	<b>-</b>	<b>3.375.058,97</b>

Sub Programa: Cooperación Interinstitucional con Gobiernos Autónomos Descentralizados

Unidad Responsable: Dirección de Vías Asfaltadas y Obras Civiles

Proy. 005 - Construcción de obras civiles en convenios con GAD's

Act. 001 - Transferencia a GAD Municipales por incentivos en obras	Anual	Transferencia de recursos para la ejecución de obras en convenio con GAD- Evento de provincialización (Espíndola, Catamayo, Píndal) - (Puyangó, Chaguarpamba, Píndal) - (Quilanga)	27-005-001-780104	65.000,00			65.000,00
Act. 002 - Transferencia GAD San Lucas		Transferencia al GAD San Lucas para obras en la comunidad	27-005-002-780104	50.000,00			50.000,00
Act. 003 - Transferencia a GAD de Saraguro	Anual	Transferencia para ampliación de la casa de la Federación Interprovincial de Indígenas FIS	27-005-003-780104		40.000,00		40.000,00
<b>Subtotal:</b>				<b>115.000,00</b>	<b>40.000,00</b>	<b>-</b>	<b>155.000,00</b>
<b>TOTAL:</b>				<b>16.909.271,31</b>	<b>3.728.329,82</b>	<b>14.274.733,19</b>	<b>34.912.334,32</b>

Dependencia: DIRECCIÓN DE ACCIÓN SOCIAL "MATILDE HIDALGO"

Programa: GESTIÓN SOCIAL

Proyecto		Actividad	Código Partida	Presupuesto			
Nombre del proyecto	Tipo: Plurianual/Anual			GPL	Arrastre 2019	MIES/APIA/ OTROS	Total Programado
<b>Unidad Responsable: Dirección de Talento</b>							
		Remuneraciones y beneficios de ley de servidores con nombramiento bajo la LOSEP - Dir. Acción Social	28-000-001-510000	586.049,50			586.049,50

Proyecto		Actividad	Código Partida	Presupuesto			
Nombre del proyecto	Tipo (Mensual/Anual)			GPL	Arrastre 2019	Otros aportes	Total Programado
	Anual	Remuneraciones y beneficios de ley de obreros permanentes bajo el Código de Trabajo - Dir. Acción Social	28-001-002-710000	515.419,29			515.419,29
<b>Subtotal:</b>				<b>1.101.468,79</b>			<b>1.101.468,79</b>

Subprograma: Atención Integral a Grupos Prioritarios			Unidad Responsable: Dirección de Equidad Social, Género y Derechos				
Proy. 002 - Impulso a la igualdad de género en la provincia de Loja	Anual	Contrataciones de talento humano necesario para el funcionamiento del Proyecto. (1 promotor de derechos)	28-00-002-001-710510	13.326,30			13.326,30
		Servicio de alimentación para los eventos de equidad de género y/o movilidad humana, (participantes externos)	28-00-002-001-730235	1.950,00			1.950,00
		Pasajes de Capacitadores/as de Procesos de formación y capacitación de género y/o movilidad humana.	28-00-002-001-730301	200,00			200,00
		Servicio de hospedaje para los eventos de equidad de género y/o movilidad humana(participantes externos)	28-00-002-001-730307	1.200,00			1.200,00
		Adquisición de insumos y telas para confección de camisetas para los eventos de equidad de género y/o movilidad humana (participantes externos)	28-00-002-001-730802	637,50			637,50
<b>Subtotal:</b>				<b>17.313,80</b>	-	-	<b>17.313,80</b>

<b>Subtotal - Proy. 002:</b>				<b>17.313,80</b>	-	-	<b>17.313,80</b>
------------------------------	--	--	--	------------------	---	---	------------------

Proy. 003 - Atención Integral, promoción, protección y restitución de derechos a Grupos Prioritarios de la provincia de Loja	Anual	Contrataciones de talento humano necesario para el funcionamiento del Proyecto. (1 analista técnico de acción social, 2 asistente técnico de acción social, 1 Abogado/a, 1 Ayudante de equinos y 1 Auxiliar de servicios)	28-00-003-001-710510	89.173,70			89.173,70
		Viajeros para la operatividad y gestión del proyecto en la provincia	28-00-003-001-730303	1.500,00			1.500,00
		Abastecer de gas líquido para maquinaria, equipo y preparación de alimentos del proyecto	28-00-003-001-730803	960,00			960,00
<b>Subtotal:</b>				<b>91.633,70</b>	-	-	<b>91.633,70</b>

Proy. 003 - Atención Integral, promoción, protección y restitución de derechos a Grupos Prioritarios de la provincia de Loja	Anual	Contratación de personal para el Centro Diurno El Ángel. (2 Facilitadores 2 Auxiliares de Facilitación 1 personal de cocina)	28-00-003-002-710510			50.195,34	50.195,34
		Alimentación para personas con discapacidad usuarias del Centro Diurno el Ángel	28-00-003-002-730235	6.950,00		15.550,00	22.500,00
		Adquisición de Material didáctico para el Centro "El Ángel"	28-00-003-002-730812	1.604,00			1.604,00
		Adquisición de alimentos, medicinas, y productos de aseo para caballos del Área de Hipoterapia del Centro "El Ángel"	28-00-003-002-730823	6.000,00			6.000,00
		Adquisición de dispositivos médicos utilizados en odontología para atención de grupos prioritarios	28-00-003-002-730832	800,00			800,00
		Adquisición de Herramientas para el Área de Hipoterapia del centro "El Ángel"	28-00-003-002-731406	166,00			166,00
		Permiso de funcionamiento del Centro El Ángel otorgado por Bomberos, Municipio y MSP	28-00-003-002-770102	100,00			100,00



Proyecto		Actividad	Código Partida	Presupuesto			
Nombre del proyecto	Tipo (Mensual/Anual)			GPL	Arrastre 2019	Otros aportes	Total Programado
		Adquisición de esquiladora eléctrica para caballos del Área de Hipoterapia del centro "El Ángel"	28-00-003-002-840106	430,00			430,00
<b>Subtotal:</b>				<b>16.050,00</b>	<b>-</b>	<b>65.745,34</b>	<b>81.795,34</b>
<b>Proy. 003 - Atención integral, promoción, protección y restitución de derechos a Grupos Prioritarios de la provincia de Loja</b>	Anual	Contratación de personal para el Centro Gerontológico "Rincón de Amor" (Modalidad Residencial) : (1Analista de Centro Distrital; 1 Psicólogo; 1Terapeuta Ocupacional;1Trabajador/a Social; 9 Cuidadores)	28-00-003-003-710510			154.432,38	175.683,66
		Contratación de personal para el Centro Gerontológico "Rincón de Amor" (Modalidad Diurno) : (3Cuidador; 1 Personal de Limpieza)				21.251,28	
		Alimentación para Personas Adultas Mayores del Centro Gerontológico "Rincón de Amor" (Modalidad Residencial).	28-00-003-003-730235	7.950,00		44.421,00	78.732,10
		Alimentación para Personas Adultas Mayores del Centro Gerontológico "Rincón de Amor" (Modalidad Diurno).		5.918,50		20.442,60	
		Contratación de un local incluida la alimentación para el Encuentro Intergeneracional y recreación entre personas adultas mayores ; niños/as, adolescentes y jóvenes	28-00-003-003-730502	2.500,00			2.500,00
		Adquisición de menaje de dormitorio para el Centro Gerontológico "Rincón de Amor" (Modalidad Residencial)	28-00-003-003-730802	1.580,00			1.580,00
		Material didáctico, lúdico fungible para uso de usuarios del Centro Gerontológico Multimodal (Residencial y Diurno) "Rincón de Amor"	28-00-003-003-730812	1.000,00			1.000,00
		Adquisición de cobertores impermeables para colchones de usuarios/as del Centro Gerontológico (Modalidad Residencial)	28-00-003-003-731403	700,00			700,00
		Permisos de funcionamiento del Centro Multimodal Rincón de Amor ubicado en Celibopamba otorgado por Bomberos y Municipio	28-00-003-003-770102	100,00			100,00
<b>Subtotal:</b>				<b>19.748,50</b>	<b>-</b>	<b>240.547,26</b>	<b>260.295,76</b>
<b>Proy. 003 - Atención integral, promoción, protección y restitución de derechos a Grupos Prioritarios de la provincia de Loja</b>	Anual	Contratación de personal para el Centro Diurno Gerontológico de San Lucas. (1Analista de Centro Distrital; 1 Psicólogo; 1Terapeuta Físico;1Trabajador/a Social; 2 Cuidadores)	28-00-003-004-710510			91.871,21	91.871,21
		Alimentación para Personas Adultas Mayores del Centro Diurno Gerontológico de San Lucas	28-00-003-004-730235	6.950,00		49.885,20	56.835,20
		Dispositivos médicos de uso general para área de fisioterapia del Centro Diurno Gerontológico de San Lucas	28-00-003-004-730826	145,00			145,00
		Adquisición de insumos de medicina alternativa para uso en centro Gerontológico de San Lucas	28-00-003-004-730846	126,50			126,50
		Permisos de funcionamiento del Centro Diurno Gerontológico de San Lucas, otorgado por Bomberos y Municipio.	28-00-003-004-770102	100,00			100,00
		Adquisición de Ultrasonido infrarrojo portátil masaje terapéutico para uso en centro Gerontológico de San Lucas	28-00-003-004-840104	170,00			170,00
<b>Subtotal:</b>				<b>7.491,50</b>	<b>-</b>	<b>141.756,41</b>	<b>149.247,91</b>

Proyecto		Actividad	Código Partida	Presupuesto			
Nombre del proyecto	Tipo (Mensual/Anual)			GPL	Arrastre 2019	Otros aportes	Total Programado
Proy. 003 - Atención integral, promoción, protección y restitución de derechos a Grupos Prioritarios de la provincia de Loja	Anual	Contratación de personal para los Servicios Gerontológicos de Atención Domiciliaria (2 Promotores Sociales)	28-00-003-005-710510			30.679,25	30.679,25
		Adquisición de fajas lumbares para área de fisioterapia de los servicios Gerontológicos de Atención Domiciliaria	28-00-003-005-730826	40,00			40,00
<b>Subtotal:</b>				<b>40,00</b>	<b>-</b>	<b>30.679,25</b>	<b>30.719,25</b>
Proy. 003 - Atención integral, promoción, protección y restitución de derechos a Grupos Prioritarios de la provincia de Loja	Anual	Contrataciones del talento humano necesario para fortalecimiento de defensorías comunitarias en convenio con APIA. (2 promotora operativa)	28-00-003-006-710510	-		14.817,55	14.817,55
		Contratación de servicio de alimentación para talleres y eventos de fortalecimiento de Defensorías Comunitarias (participantes externos)	28-00-003-006-730235	1.000,00			1.000,00
<b>Subtotal:</b>				<b>1.000,00</b>	<b>-</b>	<b>14.817,55</b>	<b>15.817,55</b>
Proy. 003 - Atención integral, promoción, protección y restitución de derechos a Grupos Prioritarios de la provincia de Loja	Anual	Contrataciones del talento humano necesario para la atención integral de la Centro de acogimiento. (1 Trabajadora Social, 1 Psicóloga Clínica, 1 Facilitadora de Familias, 7 tutoras)	28-00-003-007-710510			90.910,92	90.910,92
		Alimentación para usuarias del Centro de Acogimiento Institucional - MIES.		5.950,00		18.875,00	25.125,00
		Adquisición alimentación y suplemento nutritivo para beneficiarias/os del Centro de Acogimiento Institucional GPL	28-00-003-007-730801	300,00			
		Uniformes, vestuario y lencería para beneficiarias/os del Centro de Acogimiento Institucional	28-00-003-007-730802	700,00			700,00
		Adquisición de suministros de aseo y limpieza personal para beneficiarias/os del Centro de Acogimiento Institucional	28-00-003-007-730803	1.880,00			1.880,00
		Adquisición de toallas higiénicas y pañales desechables para beber, para usuarios/as del centro de acogimiento institucional	28-00-003-007-730809	1.000,00			1.000,00
		Adquisición de útiles escolares para beneficiarias/os del Centro de Acogimiento Institucional	28-00-003-007-730812	500,00			500,00
		Adquisición de colchones para uso de beneficiarias/os del Centro de Acogimiento Institucional	28-00-003-007-731403	1.120,00			1.120,00
		Permisos de funcionamiento de centro de acogimiento Institucional del MIES, Municipio, Bomberos.	28-00-003-007-770102	100,00			100,00
<b>Subtotal:</b>				<b>11.550,00</b>	<b>-</b>	<b>109.785,92</b>	<b>121.335,92</b>
<b>Subtotal - Proy. 003:</b>				<b>147.513,70</b>	<b>-</b>	<b>608.331,73</b>	<b>750.845,43</b>
<b>Sub Programa: Dinamización de la economía social y</b>			<b>Unidad Responsable: Dirección de Economía Social e Identidad Cultural</b>				
		Contratación de Talento Humano por servicios ocasionales. (1 Asistente Técnico/a de Acción Social, 1 Asistente Administrativo)	28 00 004 001 710510	28.013,62			28.013,62
		Mantenimiento de máquinas y equipos del emprendimiento de panadería	28 00 004 001 730404	600,00			1.200,00
		Mantenimiento de máquinas y equipos del emprendimiento de costura.		600,00			

Proyecto		Actividad	Código Partida	Presupuesto			
Nombre del proyecto	Tipo Plurianual/Anual			GPL	Arreastre 2019	Otros aportes	Total Programado
Proy. 004 - Dinamización de la Economía Social Solidaria e Innovadora	Anual	Contratación bajo la modalidad de Servicios Profesionales para talleres de panadería, belleza, Organización de emprendimientos y Educación Financiera	28 00 004 001 730606	8.000,00		3.000,00	11.000,00
		Adquisición de insumos para la ejecución de capacitaciones técnicas de panadería y otros emprendimientos.	28 00 004 001 730801	1.900,00		2.000,00	3.900,00
		Adquisición de Materiales de carpintería, ferretería y electricidad para construcción de mesas de alquiler y demás bienes requeridos.	28 00 004 001 730811	500,00			500,00
		Adquisición de repuestos y accesorios para mantenimiento de máquinas y equipos del emprendimiento de costura. Planchas, cortadora de tela, máquinas, etc.	28 00 004 001 730813	600,00			600,00
		Adquisición de menaje de cocina para los emprendimientos.	28 00 004 001 730820	200,00			200,00
		Adecuaciones del stand de la feria de Loja de la DASMH por los 191 años de la Feria de Loja 2020.	28 00 004 001 840109	1.500,00			1.500,00
		Adquisición de maquinarias y equipos para capacitaciones técnicas de belleza emprendimientos.	28 00 004 001 840106	600,00			600,00
<b>Subtotal - Proy. 004:</b>				<b>42.513,62</b>	<b>-</b>	<b>5.000,00</b>	<b>47.513,62</b>
Proy. 005 - Fomento del sentido de Identidad Cultural en la Provincia de Loja	Anual	Contratación de Talento Humano por servicios ocasionales. (1 Asistente Técnico/a de Acción Social, 1 Asistente Administrativo, 1 Asistente de Cultural)	28 00 005 001 710510	41.339,93			41.339,93
		Contratación de los servicios de organización y producción de los eventos por conmemoración de los 161 años de provincialización de Loja	28 00 005 001 730205	106.500,00			126.620,00
		Contratación de los servicios artísticos musicales, por régimen especial a ganador del II Festival de la canción inédita Manuel Carrión Pinzán, por conmemoración de los 161 años de provincialización de Loja.		1.500,00			
		Contratación de servicios para la producción artística cultural de la agrupación conformada por personas con discapacidad		18.620,00			
		Viáticos para la operatividad y gestión del proyecto en la provincia.	28 00 005 001 730303	200,00			200,00
		Adquisición de tela para mantelería, confección de túnicas para las integrantes del coro.	28 00 005 001 730802	380,00			380,00
		Adquisición de material didáctico para la ejecución de capacitaciones y talleres de pintura y otras capacitaciones culturales.	28 00 005 001 730812	500,00			500,00
		Pago de tasas por concepto de derechos de autores a la Sociedad General de Autores y Compositores Ecuatorianos - SAYCE.	28 00 005 001 770102	882,56			882,56
<b>Subtotal - Proy. 005:</b>				<b>169.922,49</b>	<b>-</b>	<b>-</b>	<b>169.922,49</b>
Proy. 006 - Apoyo tecnológico a jóvenes innovadores de la Provincia de Loja	Anual	Contratación de Talento Humano por servicios ocasionales. (1 Asistente Técnico/a de Acción Social)	28 00 006 001 710510	17.064,96			17.064,96
		Viáticos para la operatividad y gestión del proyecto en la provincia.	28 00 006 001 730303	600,00			600,00

Proyecto		Actividad	Código Partida	Presupuesto			
Nombre del proyecto	Tipo: Plurianual/Anual			GPL	Arrastre 2019	Otros aportes	Total Programado
		Adquisición de equipos tecnológicos tablets para estudiantes de tercer año de bachillerato.	28.00.006.001.731407	109.906,38			109.906,38
<b>Subtotal - Proy. 006:</b>				<b>127.571,34</b>	<b>-</b>	<b>-</b>	<b>127.571,34</b>
<b>TOTAL - Programa 28:</b>				<b>1.606.303,74</b>	<b>-</b>	<b>608.331,73</b>	<b>2.214.635,47</b>

Anexo 6: Plan Operativo Anual 2021

GOBIERNO PROVINCIAL DE LOJA  
PLAN OPERATIVO ANUAL 2021



Dependencia: DIRECCIÓN GENERAL DE VIALIDAD Y OBRAS CIVILES  
Programa: Gestión de Vialidad y Obras Civiles

Proyecto/Actividad		Actividad Operativa	Código Partida	Presupuesto						Total Programado	
Nombre del proyecto	Tipo Plurianual/Anual			GPL	Arrastre 2020	Fondo ELECAUISTRD	Aporte Sed's	SEDE	MTOP		
Unidad Responsable: Dirección de Talento Humano											
	Anual	Remuneraciones y beneficios de ley de servidores con nombramiento bajo la LOSEP - Dir. Vialidad y Obras Civiles	27-000-001-510000	612.932,24						612.932,24	
	Anual	Remuneraciones y beneficios de ley de obreros permanentes bajo el CT - Dir. Vialidad y Obras Civiles	27-001-001-710000	466.513,30						466.513,30	
<b>Subtotal:</b>				<b>1.079.445,53</b>						<b>1.079.445,53</b>	
<b>Subprograma: Diseños y Estudios de obras Viales y Civiles - Proy. 002</b>				<b>Unidad Responsable: Dirección de Estudios Viales y Obras Civiles</b>							
<b>Proy. 002 - Elaboración y actualización de Estudios viales y obras civiles</b>											
<b>Act. 001 - Personal contratado</b>	Anual	Contratación de personal técnico	27-002-001-710010	170.133,32						170.133,32	
<b>Act. 002 - Bienes y servicios</b>	Anual	Servicio de plotes para impresión de planos y pliegos	27-002-002-730204	1.500,00						1.500,00	
		Pago de movilizaciones a proyectos	27-002-002-730303	13.800,00						13.800,00	
		Arrendamiento de campamentos de trabajo	27-002-002-730502	7.200,00						7.200,00	
		Pago de auditorías de los informes de producción de las diferentes áreas de libre aprovechamiento	27-002-002-730602	9.000,00						9.000,00	
		Contratación de ensayos de mecánica de suelos, geotécnica y fricción para las diferentes vías de la provincia de Loja	27-002-002-730605		100.000,00						776.625,56
		Estudios eléctricos para la reubicación de las redes eléctricas en vías de la Provincia de Loja			50.000,00						
		Ensayos geofísicos para las diferentes vías de la provincia de Loja				30.996,62					
		Consultoría para determinar la reubicación de la red eléctrica en vías de la provincia de Loja					15.779,34				
		Consultoría para determinar la reubicación de la red eléctrica en vías de la provincia de Loja 2021				30.000,00					
		Consultoría para calificar varias canchales para los proyectos viales de la provincia de Loja				28.470,40					
		Estudio de factibilidad y diseño definitivo de la vía La Soana-La Victoria, cantón Mocaré					172.460,00				
		Estudio de factibilidad y Diseño Definitivo de la vía El Paraiso de Celín Selva Negra, cantón Saraguro					125.290,00				
		Estudios de Factibilidad y Diseño Definitivo de la vía Socoranga-Nueva Tábma, cantón Socoranga					172.460,00				
Consultoría para análisis geotécnico de varios sectores en las vías de la provincia de Loja					68.219,30						



Proyecto/Actividad		Actividad Operativa	Código Partida	Presupuesto						
Nombre del proyecto	Tipo: Plurianual/Anual			GPL	Anexo 2020	Fondos ELECAUSTRO	Aporte Gad's	BEDE	MTOP	Total Programado
		Adquisición de materiales para trabajos de topografía y de laboratorio de suelos	27-002-002-730811	800,00						800,00
		Adquisición de herramientas menores para laboratorio de suelos	27-002-002-731406	319,20						319,20
		Pago de tasas generales, permisos y licencias	27-002-002-770102	3.546,00						3.546,00
		Pago para canonización de los títulos de libros aprovechamientos	27-002-002-770206	1.620,00						1.620,00
<b>Subtotal - Proy. 003</b>				<b>539.596,92</b>	<b>444.955,18</b>					<b>984.554,08</b>

**Sub Programa: Mejoramiento y mantenimiento de vías rurales**

**Unidad Responsable: Dirección de Vías Asfaltadas y Obras Cíviles**

**Proy. 003 - Mejoramiento de la vialidad rural de la provincia de Loja**

<b>Proy. 003</b> <b>Act. 001</b> - Mantenimiento de la vía de acceso a El Chausi	Rutinario	Contratación y pago de planillas del Mantenimiento de larga duración de la vía de acceso a El Chausi	27-003-001-750105	210.000,00						210.000,00
<b>Proy. 003</b> <b>Act. 002</b> - Construcción de la variante en la vía Intervalles	Rutinario	Contratación y pago de planillas de la Fiscalización de la Construcción de la variante e intervención en tramos con afectaciones geológicas en la vía Intervalles	27-003-002-730604	274.400,00						274.400,00
		Contratación y pago de planillas de la obra: Construcción de la variante e intervención en tramos con afectaciones geológicas en la vía Intervalles	27-003-002-750105	3.920.000,00						
<b>Proy. 003</b> <b>Act. 003</b> - Rehabilitación de la vía Ye de Celica-Pómul-Pindal	Rutinario	Fiscalización de la Rehabilitación de la vía Ye de Celica-Pómul-Pindal	27-003-003-730604	493.732,50						493.732,50
		Pago de planillas de la obra Rehabilitación de la vía Ye de Celica-Pómul-Pindal	27-003-003-750105	3.823.413,53	3.736.670,95					
<b>Proy. 003</b> <b>Act. 004</b> - Mejoramiento de la vía Chivato-La Tingue	Rutinario	Contratación y pago de planillas de la Fiscalización del mejoramiento de la vía Chivato-La Tingue	27-003-004-730604	109.545,90						109.545,90
		Contratación y pago de planillas de la obra: Mejoramiento de la vía Chivato-La Tingue	27-003-004-750105-001	1.825.764,99						
<b>Proy. 003</b> <b>Act. 005</b> - Mejoramiento Acceso a Santa Rufina	Rutinario	Contratación y pago de planillas de la Fiscalización del Mejoramiento Acceso a Santa Rufina	27-003-005-730604	45.961,87						45.961,87
		Contratación y pago de planillas de la obra: Mejoramiento Acceso a Santa Rufina	27-003-005-750105-001	79.791,77						79.791,77
			27-003-005-750106-302				636.308,09			636.308,09
<b>Proy. 003</b> <b>Act. 006</b> - Mejoramiento Acceso a Mithquillana	Rutinario	Contratación y pago de planillas de la Fiscalización del Mejoramiento Acceso a Mithquillana	27-003-006-730604	35.295,35						35.295,35
		Contratación y pago de planillas de la obra: Mejoramiento Acceso a Mithquillana (FMSAD III)	27-003-006-750105-001	723.490,45				504.219,32		
<b>Proy. 003</b> <b>Act. 007</b> - Mejoramiento de la vía Ye de Valdivia-San Antonio de las Aradas	Rutinario	Contratación y pago de planillas de la Fiscalización del Mejoramiento de la vía Ye de Valdivia-San Antonio de las Aradas	27-003-007-730604	89.375,26						89.375,26
		Contratación y pago de planillas de la obra: Mejoramiento de la vía Ye de Valdivia-San Antonio de las Aradas	27-003-007-750105-001	125.062,89						125.062,89
			27-003-007-750106-302				1.042.150,73			1.042.150,73
		Pago de planillas de la Fiscalización del mejoramiento de la vía Tenta - Galén	27-003-008-730604	140.457,48						140.457,48

Proyecto/Actividad		Actividad Operativa	Código Partida	Presupuesto						
Nombre del proyecto	Tipo: Mensual/Anual			GPL	Arresto 2020	Fondos ELECAUSTRO	Aporte Gd's	SEDE	MTOF	Total Programado
Proy. 003 Act. 008 - Mejoramiento de la vía Tenta - Celén	Puntual	Pago de planillas de la obra: Mejoramiento de la vía Tenta - Celén	27-003-008-750105-001	476.814,46						476.814,46
			27-003-008-750105-302		407.451,78			1.629.007,13		2.037.258,91
Proy. 003 Act. 009 - Mejoramiento de la vía El Carmelo-Lauro Guerrero	Puntual	Contratación y pago de planillas de la Fiscalización del mejoramiento de la vía El Carmelo-Lauro Guerrero	27-004-009-730604	122.764,38						122.764,38
		Contratación y pago de planillas de la obra: Mejoramiento de la vía El Carmelo-Lauro Guerrero	27-000-009-750105-001	218.111,39						218.111,39
Proy. 003 Act. 010 - Mejoramiento de la vía Sozoranga - Nueva Fátima	Puntual	Pago de planillas de la Fiscalización del mejoramiento de la vía Sozoranga - Nueva Fátima	27-009-010-730604	152.073,79						152.073,79
			27-003-010-750105-001	228.116,69						228.116,69
		Pago de planillas de la obra: Mejoramiento de la vía Sozoranga - Nueva Fátima	27-003-010-750105-302					1.900.922,43		1.900.922,43
Proy. 003 Act. 011 - Mejoramiento de la vía La Bocana-La Victoria	Puntual	Pago de planillas de la Fiscalización del mejoramiento de la vía La Bocana-La Victoria	27-009-011-730604	162.472,91						162.472,91
		Pago de planillas de la obra: Mejoramiento de la vía La Bocana-La Victoria	27-003-011-750105-001	2.215.539,73						2.215.539,73
Proy. 003 Act. 012 - Rehabilitación del Puente sobre la Quebrada Tungani	Anual	Fiscalización de la obra Construcción del Puente sobre la Quebrada Tungani	27-009-012-730604		48.000,00					48.000,00
		Contratación de la Construcción del Puente sobre la Quebrada Tungani	27-009-012-750105		550.000,00					550.000,00
Proy. 003 Act. 013 - Reparación del Puente Quimara	Anual	Adquisición de materiales para la reparación del Puente Quimara	27-009-013-730611	68.000,00			120.000,00			188.000,00
Proy. 003 Act. 014 - Incrementos en obra y fiscalización	Anual	Pago de reajustes y contratos complementarios de fiscalización de obras viales y civiles	27-009-014-730604	108.010,43						108.010,43
		Incremento de cantidades, creación de rubros, contratos complementarios y reajustes de predios en obras viales y civiles	27-003-014-750105	1.106.190,49						1.106.190,49
		Contratación de personal para fiscalización de las obras: Terminación del mejoramiento de la vía Vilonaco-Tagul y mejoramiento de la vía Tagul-Chuquirimba	27-000-027-710518	167.623,04						167.623,04
		Servicio de Consultoría de Topografía para la fiscalización de las obras: Terminación del mejoramiento de la vía Vilonaco-Tagul y mejoramiento de la vía Tagul-Chuquirimba		154.210,88						

Proyecto/Actividad		Actividad Operativa	Código Partida	Presupuesto							
Nombre del proyecto	Tipo: Plurianual/Anual			GPL	Arresto 2020	Fondos ELECAUSTRO	Agente Ged's	BEDE	MTOP	Total Programado	
<b>Proy. 003</b> <b>Act. 027</b> - Terminación del mejoramiento de la vía Wilonaco-Taquí y mejoramiento de la vía Taquí-Chantaco-Chuquiribamba	Plurianual	Servicio de Consultoría de Geotecnia para la fiscalización de las obras: Terminación del mejoramiento de la vía Wilonaco-Taquí y mejoramiento de la vía Taquí-Chantaco-Chuquiribamba	27-000-027-730601	330.796,20						397.420,62	
		Servicio de Consultoría de Topografía para la fiscalización del proyecto: "Mejoramiento de la vía Wilonaco-Cera-Taquí"			77.105,44						
		Servicio de Consultoría de Geotecnia para la fiscalización del proyecto: "Mejoramiento de la vía Wilonaco-Cera-Taquí"			55.364,38						
		Consultoría para la elaboración de la Auditoría Ambiental de cumplimiento: Proyecto "Ampliación y Mejoramiento de la Vía Wilonaco-Chuquiribamba-Guelal El An'y del Cone" tramo Wilonaco-Cera-Taquí		27-000-027-730602	10.000,00						10.000,00
		Consultoría para la elaboración de la Auditoría Ambiental de cumplimiento: Proyecto "Ampliación y Mejoramiento de la Vía Wilonaco-Chuquiribamba-Guelal El An'y del Cone" tramo Wilonaco-Taquí-Chantaco-Chuquiribamba			30.000,00						30.000,00
		Contratación y pago de planillas de la Terminación de la vía Wilonaco-Taquí y		27-000-027-750005-001	417.602,59					5.000.000,00	5.417.602,59



Proyecto/Actividad		Actividad Operativa	Código Partida	Presupuesto						
Nombre del proyecto	Tipo Mantenimiento/Anual			GPL	Anexo 2020	Fondos ELECAUSTR0	Aporte Gadj's	SEDE	MTCOP	Total Programado
		mejoramiento de la vía Tagul Chumbao-Dougarbamba	27-003-027-730105-302					3 480,021,61		3 480,021,61
<b>Sub total Proy. 3:</b>				<b>17 611,205,57</b>	<b>4 824,596,27</b>		<b>120,000,00</b>	<b>16 964,697,86</b>	<b>5,000,000,00</b>	<b>26 689,489,40</b>

**Proy. 004 - Mantenimiento rutinario y periódico de las vías rurales de la provincia de Loja**

Art. 001 - Bienes y Servicios	Anual	Contratación de personal para mantenimiento rutinario	27-004-001-710510	85 895,00						85 895,00	
Art. 001 - Bienes y Servicios	Anual	Impresiones de planos en plotter	27-004-001-730204	1.000,00						1.000,00	
	Anual	Pago de movilizaciones para proyectos viales	27-004-001-730903	6.900,00						6.900,00	
	Art. 001 - Bienes y Servicios	Anual	Arrendamiento de campamentos para cuadrillas de trabajo	27-004-001-730902	8.000,00						8.000,00
			Adquisición de materiales asfálticos para el mantenimiento de las vías de la provincia de Loja	27-004-001-730911	31.261,00						147.038,28
			Adquisición de materiales para elaboración de letreros viales		1.627,28						
			Adquisición de materiales para adecuación de laboratorio de suelos		48.120,00						
			Adquisición de materiales para reparación de baches en las vías asfaltadas de la provincia		30.000,00						
			Adquisición de materiales para elaboración de puentes de entrada en las vías asfaltadas		20.000,00						
Adquisición de materiales para trabajos del equipo de Aguas Subterráneas	15.000,00										
	Anual	Adquisición de mesas para los campamentos de los proyectos	27-004-001-730920	1.800,00						1.800,00	
Art. 002 - Personal contratado, Bienes y Servicios	Anual	Adquisición de herramientas menores	27-004-002-733406	1.311,64						1.311,64	
		Fondo de Reparación Caja Circe	27-004-002-733601	1.000,00						1.000,00	
		Adquisición de equipos para mantenimiento vial	27-004-002-840104	6.000,00						6.000,00	
		Adquisición de equipos de computación para la Dirección General de Vialidad y Obras Civiles	27-004-002-840107	12.000,00						12.000,00	
		Pago de indemnizaciones en proyectos viales	27-004-002-840902	60.000,00						60.000,00	
Art. 003 - Obras complementarias y de reparación en vías asfaltadas rurales	Anual	Contratación de señalética horizontal y vertical para vías de la provincia de Loja	27-004-003-730911	142.286,28						502.286,28	
		Contratación de obras de reparación en vías asfaltadas		360.000,00							
	Anual	Transferencia a GAD Parroquial El Cajas para mantenimiento rutinario de la Vía San Pedro-El Cajas, tramo: Nacajillo-El Cajas		7.543,56						7.543,56	
		Transferencia a GAD Parroquial San Pedro de Ja Bendita para el mantenimiento rutinario de la Vía San Pedro-El Cajas, tramo: San Pedro-Raparjillo		7.543,56					7.543,56		
	Anual	Transferencia a Gobierno Parroquial de Milagros para Mantenimiento Rutinario de la Vía Píndal-Milagros-Paletillas, tramo: Píndal-Las Villas		7.543,56						7.543,56	
		Transferencia a Gobierno Parroquial de Paletillas para Mantenimiento Rutinario de Vía Píndal-Milagros-Paletillas, tramo: Las Villas-Paletillas		7.543,56						7.543,56	
	Anual	Transferencia a GAD Parroquial El Tambo para mantenimiento rutinario de la vía Intervalles		7.543,56						7.543,56	

Proyecto/Actividad		Actividad Operativa	Código Partida	Presupuesto							
Nombre del proyecto	Tipo Plurianual/Anual			GPL	Armstre 2020	Fondos ELECAUSTRO	Aporte Gdf's	SEDE	MTOF	Total Programado	
Act. 004 - Transferencias a Gdf's para mantenimiento de vías asfaltadas	Anual	Transferencia a GAD Parroquial Milacotas para mantenimiento rutinario de las vías: Intervalles y Laritanga-Taliche	27-004-004-700104	15.007,10						15.007,10	
		Transferencia a GAD Parroquial de Yamana para mantenimiento rutinario de la vía Ptao Yamana		7.543,55						7.543,55	
		Transferencia a GAD Parroquial de Casanga para mantenimiento rutinario de la vía Panamericana-Casanga		7.543,55							7.543,55
	Anual	Transferencia a GAD Parroquial de Tenta para Mantenimiento rutinario de la vía Sariguro-Tenta y Tenta-Cafán		15.007,10							15.007,10
		Transferencia a GAD de El Pailón de Cafán para mantenimiento rutinario de la vía Tanta-Cafán		7.543,55							7.543,55
	Anual	Transferencia a GAD de El Lucero para mantenimiento rutinario de la vía Carananga-El Lucero-Río Pindo		15.000,00							15.000,00
		Transferencia a GAD de Quilanga para mantenimiento rutinario de la vía Gonzanamá-Quilanga-Río Pindo		3.696,54							3.696,54
	Anual	Transferencia a GAD Parroquial de Sacañita para mantenimiento rutinario de la vía Sumanga-Sacañita		7.543,55							7.543,55
		Transferencia a GAD de Changamira, para mantenimiento de la vía Chirigala-Changamira		7.543,55							7.543,55
	Anual	Transferencia a GAD Parroquial de El Lirio para mantenimiento rutinario de la vía Hoyada El Lirio		7.543,55							7.543,55
		Transferencia a GAD Parroquial de Fundochamba para mantenimiento rutinario de la vía Fundochamba-Ve de Fundochamba-La Libertad		7.543,55							7.543,55
		Transferencia a GAD de Tacameros, para mantenimiento de la vía Utuana-Tacameros		7.543,55							7.543,55
		Transferencia a GAD de Bella Vista para mantenimiento rutinario de la vía Anakuze-Bella Vista		5.000,00							5.000,00
		Transferencia a GAD de Buenavista para mantenimiento rutinario de la vía de Accoro a Buenavista		5.000,00							5.000,00
		Transferencia a GAD de Taquí para mantenimiento rutinario de la vía Villanica-Taquí		7.543,55							7.543,55
	Act. 005 - Transferencias a Gdf's para mantenimiento vial rutinario y periódico de vías de tierra	Anual		Transferencia de recursos al GAD Municipal de Sozoranga para el mantenimiento rutinario y periódico de vías de tierra del cantón Sozoranga	27-004-005-700104	100.000,00	50.000,00				
Transferencia de recursos al GAD Municipal de Quilanga para el mantenimiento rutinario y periódico de vías de tierra del cantón Quilanga			100.000,00	25.000,00						125.000,00	
Transferencia de recursos al GAD Municipal de Chiguarpamba para el mantenimiento rutinario y periódico de vías de tierra del cantón Chiguarpamba			200.000,00	100.000,00						300.000,00	
Transferencia de recursos al GAD Municipal de Gonzanamá para el mantenimiento rutinario y periódico de vías de tierra del cantón Gonzanamá			200.000,00	100.000,00						300.000,00	
Convenio para el mantenimiento vial de la parroquia Viceré			10.000,00								10.000,00
Transferencia de recursos al GAD de Cohessa para adquisición de maquinaria				45.000,00							45.000,00
Transferencia de recursos al GAD de El Lucero para adquisición de maquinaria				55.000,00							55.000,00
Transferencia de recursos al GAD de Sangullín para adquisición de maquinaria				17.000,00							17.000,00

Proyecto/Actividad		Actividad Operativa	Código Partida	Presupuesto						
Nombre del proyecto	Tipo: Plurianual/Anual			GPL	Arrastre 2020	Fondos ELECAUSTRO	Aporte Gad's	BEDE	MTOP	Total Programado
		Transferencia de recursos al GAD de Utsana para adquisición de maquinaria			35.000,00					35.000,00
		Consorcio vial La Abuzca (mantenimiento rutinario y periódico de vías de lactre del cantón Calvas - 256,65 km)	27-004-005-780108	250.000,00						250.000,00
<b>Subtotal Proy. 4</b>				<b>1.957.651,66</b>	<b>427.000,00</b>					<b>2.394.651,66</b>

Sub Programa: Cooperación InterInstitucional con Gobiernos Autónomos Descentralizados				Unidad Responsable: Dirección de Vías Asfaltadas y Obras Civiles						
Proy. 005 - Construcción de obras civiles en convenios con GAD's										
Act. 001 - Transferencia a GAD Municipales por incentivos en obras	Anual	Transferencia de recursos para la ejecución de obras en convenio con GAD- Evento de provincialización (Espíndola, Catamayo, Píndol) - (Puyango, Chaguarpamba, Píndol) - (Quilanga)	27-005-001-780104	50.000,00						50.000,00
Act. 002 - Transferencia a GAD San Lucas	Anual	Transferencia al GAD San Lucas para obras en la comunidad		54.000,00						54.000,00
Act. 003 - Transferencia a GAD de Saraguro	Anual	Transferencia para ampliación de la casa de la Federación Interprovincial de Indígenas FIS			40.000,00					40.000,00
Act. 004 - Transferencia a GAD de Puyango	Anual	Repotenciación de la Plaza Cívica, ciudad de Alamor, cantón Puyango, provincia de Loja		50.000,00						50.000,00
Act. 005 - Transferencia a GAD de Píndol	Anual	Adequado acceso a escuela de la parroquia 12 de Diciembre		2.000,00						2.000,00
Act. 006 - Transferencia a GAD de Cazadero	Anual	Transferencia GAD Cazadero para obras en la comunidad		40.000,00						40.000,00
Act. 007 - Transferencia a GAD de Urdaneta	Anual	Transferencia GAD Urdaneta para obras en la comunidad		40.000,00						40.000,00
<b>Subtotal-Proy. 5</b>				<b>236.000,00</b>	<b>40.000,00</b>					<b>276.000,00</b>

<b>Subtotal (Vías Asfaltadas y Obras Civiles):</b>	<b>19.714.857,29</b>	<b>5.401.596,27</b>	<b>128.000,00</b>	<b>10.964.687,56</b>	<b>5.000.000,00</b>	<b>41.201.141,06</b>
--	----------------------	---------------------	-------------------	----------------------	---------------------	----------------------

<b>TOTAL:</b>	<b>21.353.901,78</b>	<b>5.846.551,43</b>	<b>120.000,00</b>	<b>10.964.687,56</b>	<b>9.000.000,00</b>	<b>43.285.140,77</b>
---------------	----------------------	---------------------	-------------------	----------------------	---------------------	----------------------

Proyecto/Actividad		Actividad Operativa	Código Partida	Presupuesto						
Nombre del proyecto	Tipo: Plurianual/Anual			GPL	Arrastre 2020	Fondos ELECAUSTRO	Aporte Gad's	BEDE	MTOP	Total Programado
				Unidad Responsable: Dirección de Talento Humano						
		Remuneraciones y beneficios de ley de servidores con nombramiento bajo la LOSEP - Riego y Gestión Ambiental	26-000 001 510000	536.298,85						536.298,85
		Remuneraciones y beneficios de ley de obreros permanentes bajo el CT - Dir. Riego y Gestión Ambiental	26-001 001 710000	335.437,26						335.437,26
<b>Subtotal:</b>				<b>871.736,11</b>						<b>871.736,11</b>

Subprograma: Cambio Climático y Calidad Ambiental				Unidad Responsable: Dirección de Calidad Ambiental						
Proy. 002 - Control y Regularización Ambiental										
Act. 001 - Bienes y servicios	Anual	Inspecciones técnicas	26-002 001 730302	600,00						600,00
		Contratación de servicio de calibración de sonómetro	26-002 001 730404	480,00						480,00
		Pago de tasas ambientales	26-002 001 770102	600,00						600,00
Act. 002 - Personal contratado	Anual	Contratación de personal	26-002 002 710510		17.644,61					17.644,61

Proyecto/Actividad		Actividad Operativa	Código Partida	Presupuesto						
Nombre del proyecto	Tipo: Plurianual/Anual			GPL	Arretras 2020	Fondos ELECAUSTRO	Aparte God's	BEDE	MTOP	Total Programada
<b>Subtotal - Proy. 002</b>				<b>1.800,00</b>	<b>17.644,61</b>			-		<b>19.524,61</b>
<b>Subprograma: Gestión de Recursos Naturales</b>				<b>Unidad Responsable: Dirección de Cuenas Hídricas y Biodiversidad</b>						
<b>Proy. 003 - Forestación y reforestación agroforestal</b>										
<b>Act. 001 - Bienes y servicios</b>	Anual	Inspecciones técnicas	26.003.001.730303	800,00						800,00
		Adquisición de materiales para viveros	26.003.001.730311	15.847,39						15.847,39
		Adquisición de semillas agroforestales	26.003.001.730314	7.000,00						7.000,00
		Adquisición de insumos agrícolas	26.003.001.730319	9.800,00						9.800,00
		Adquisición de abono orgánico		9.800,00						9.800,00
<b>Act. 002 - Personal contratado</b>	Anual	Contratación de personal	26.003.002.710510		17.644,61					17.644,61
<b>Subtotal - Proy. 003</b>				<b>43.252,38</b>	<b>17.644,61</b>			-		<b>60.896,99</b>
<b>Proy. 004 - Conservación de ecosistemas</b>										
<b>Act. 001 - Bienes y servicios</b>	Anual	Modificaciones inspecciones, reuniones / instalación de cercados	26.004.001.730303	250,00						250,00
		Elaboración de señalética para actividades de educación ambiental	26.004.001.730311	6.490,00						6.490,00
<b>Subtotal - Proy. 004</b>				<b>6.740,00</b>				-		<b>6.740,00</b>
<b>Subtotal - Cuenas Hídricas y Biodiversidad:</b>				<b>49.992,38</b>	<b>17.644,61</b>			-		<b>67.636,99</b>
<b>Subprograma: Gestión de riego</b>				<b>Unidad Responsable: Dirección de Riego</b>						
<b>Proy. 005 - Elaboración de planes de mejoras de los sistemas de Riego y Drenaje de la Provincia de Loja</b>										
<b>Act. 001 - Personal contratado</b>	Anual	Contratación de personal	26.005.001.710510	22.843,51						22.843,51
<b>Act. 002 - Bienes y servicios</b>	Anual	Pago de viáticos y subsistencias	26.005.002.730303	792,00						792,00
<b>Subtotal - Proy. 005</b>				<b>23.635,51</b>				-		<b>23.635,51</b>
<b>Proy. 006 - Fortalecimiento de capacidades a usuarios de juntas de regantes</b>										
<b>Act. 001 - Personal contratado</b>	Anual	Contratación de personal	26.006.001.710510	70.559,12						70.559,12
		Pago de viáticos	26.006.002.730303	780,00						780,00
		Mantenimiento de equipos topográficos	26.006.002.730404	2.000,00	11.000,00					13.000,00
		Contratación de servicios de laboratorio	26.006.002.730609	19.872,06						19.872,06
<b>Act. 002 - Bienes y servicios</b>	Anual	Aseesoramiento integral para fortalecimiento del desempeño en la operación, Mantenimiento y administración de los sistemas de riego públicos B Ingenio cantón Espíndola, Chiyaco-Lucero cantón Calvas y Quianga, La Pipaya y El Tablón cantón Saraguro, Macandamine-Mongara y Segunda Yamana cantón Palta, El Verdum y San Vicente cantón Catamayo Año 2020	26.006.002.730613		72.000,00					72.000,00
		Servicio de capacitación y operación personalizada a los usuarios de los Sistemas de Riego comunitario Grúo Uno y Dos-Cera Buena Vista-Ingapirca		18.000,00						18.000,00
		Servicio de capacitación y operación personalizada a los usuarios del Sistema de Riego Público Senambay-Ámbura		9.000,00						9.000,00
		Servicio de capacitación y operación personalizada a los usuarios del Sistema de Riego comunitario de Saraguro-Ñufe		9.000,00						9.000,00
		Adquisición de drop in/outre software	26.006.002.8401.04	20.000,00						20.000,00
		Adquisición de motocicletas	26.006.002.8401.05		15.000,00					15.000,00
<b>Subtotal - Proy. 006</b>				<b>149.211,18</b>	<b>98.000,00</b>			-		<b>247.211,18</b>

Proyecto/Actividad		Actividad Operativa	Código Partida	Presupuesto					
Nombre del proyecto	Tip: Plurianual/Anual			GPL	Arrastre 2020	Fondos ELECAUSTRO	Aparto Gad's	SEDE	MTOP
<b>Proy. 07 - Mejoramiento de la infraestructura de riego en cooperación con GAD's y Juntas de Regantes</b>									
<b>Act. 001 - Personal contratado</b>	Anual	Contratación de personal	26.007.001.710030	35.427,02					35.427,02
		Pago de viáticos y subsistencia para inspecciones técnicas	26.007.002.730003	3.138,92					3.138,92
<b>Act. 002 - Pago de materiales proyecto Fondos de OYM 2020</b>	Anual	Pago de adquisición de materiales de 11 proyectos con fondos de Operación y Mantenimiento año 2020	26.007.003.730011		314.444,98				314.444,98
<b>Act. 003 - Rehabilitación del Sistema de Riego Pucará, parroquia El Tambo, cantón Loja</b>	Anual	Adquisición de materiales	26.007.003.730011	45.000,00					45.000,00
<b>Act. 004 - Rehabilitación del reservorio del Sistema de Riego Tasque, parroquia Charabac, cantón Loja</b>	Anual	Adquisición de materiales	26.007.004.730011	3.498,60					3.498,60
<b>Act. 005 - Rehabilitación del Sistema de Riego Yulo, parroquia Suelaf, cantón Loja</b>	Anual	Adquisición de materiales	26.007.005.730011	5.262,32					5.262,32
<b>Act. 006 - Rehabilitación del Sistema de riego Leropa, parroquia Catamayo, cantón Catamayo</b>	Anual	Adquisición de materiales	26.007.006.730011	10.710,13					10.710,13
<b>Act. 007 - Rehabilitación del Sistema de Riego Siga Susaná de la parroquia Lauro Suarez, cantón Dalmeida</b>	Anual	Adquisición de materiales	26.007.007.730011	40.000,00					40.000,00
<b>Act. 008 - Riego Buena Aventura Santa Rosa Buena Vista, parroquia Paraiso de Colón, cantón Saraguro</b>	Anual	Adquisición de materiales	26.007.008.730011	11.000,00					11.000,00
<b>Act. 009 - Construcción del sistema de Riego Hacienda Nueva El Papayo-Melalanga, parroquia Chacabamb, cantón Píndar</b>	Anual	Adquisición de materiales	26.007.009.730011	100.000,00					100.000,00
<b>Act. 010 - Construcción del sistema de riego Congunuma, parroquia Chilo, cantón Calvas</b>	Anual	Adquisición de materiales	26.007.010.730011	46.162,14					46.162,14
<b>Act. 011 - Rehabilitación y mejoramiento del Sistema de Riego La Choronita, parroquia El Cón, cantón Loja</b>	Anual	Adquisición de materiales	26.007.011.730011	50.000,00					50.000,00
<b>Subtotal - Proy. 07:</b>				<b>350.158,13</b>	<b>314.444,98</b>				<b>664.604,11</b>
<b>Proy. 008 - Estudios y diseños de sistemas de riego públicos y/o comunitarios</b>									
<b>Act. 001 - Personal Contratado</b>	Anual	Contratación de personal	26.008.001.710030	197.906,13					197.906,13
		Pago de viáticos y subsistencia para inspecciones técnicas	26.008.002.730003	1.983,00					1.983,00
		Contratación de servicios de operación de sistema	26.008.003.730204	1.000,00					1.000,00
	Anual	Estudios y diseños para actualización (catastral e hidráulica, potencialización y redefinición de la operación del sistema de riego Zipostli)			45.455,34				
	Anual	Estudios Geotécnicos en los Sistema de Riego Papulchapa y Tuncartá cantón Saraguro, Chapamarco cantón Catamayo y Campana-Melalatos y Reina del Carmen cantón Loja		12.000,00					
	Anual	Contratación de Consultoría para elaboración de plan de negocios para los sistemas de riego La Papaya, El Anís			9.700,00		6.336,00		
	Anual	Estudios Geotécnicos en tramos críticos del Sistema de Riego Santiago, parroquia Saraguro, cantón Loja	26.008.002.730003	100.000,00					205.983,34



Proyecto/Actividad		Actividad Operativa	Código Partida	Presupuestos						
Nombre del proyecto	Tipo Plurianual/Anual			GPL	Ayudate 2020	Fondos ELECAUSTRO	Aporte Gaf's	BEDE	MTOF	Total Programado
Act. 002 - Bienes y servicios	Anual	Contratación consultoría Ambiental para obtención de licencia ambiental de la construcción del Sistema de Riego Reina del Carmen, parroquia Chuquiribamba, cantón Loja		12.000,00						
	Anual	Contratación consultoría Ambiental para obtención de licencia ambiental de la construcción del Sistema de Riego La Pequeña, cantón Calvas		12.000,00						
	Anual	Finalización para los Estudios Geotécnicos en tramos críticos del Sistema de Riego Santiago, parroquia Santiago, cantón Loja	26.000.002.730604	8.000,00						8.000,00
	Anual	Adquisición de impresora	26.000.002.840307	6.000,00						12.000,00
	Anual	adquisición de equipos informáticos		6.000,00						
<b>Subtotal - Proy. 002:</b>				<b>274.288,18</b>	<b>95.247,34</b>			<b>6.336,00</b>		<b>335.872,47</b>

Proy. 014 Obras de Sistemas Riego - Fondos de Inversión 2018										
Act. 001 - Rehabilitación de las Redes de Distribución del Sistema de Riego Aguirreño Dafe, parroquia Chuquiribamba cantón Loja	Plurianual	Contratación de obra	26.014.001.750302					398.494,20		398.494,20
	Plurianual	Contratación de finalización	26.014.001.730604					21.394,56		21.394,56
Act. 002 - Rehabilitación y Mejoramiento del Sistema de Riego San Pedro de Vilobamba Fase I absciso desde 0+000.00 hasta 0+110.62 parroquia San Pedro de Vilobamba cantón Loja	Plurianual	Contratación de obra	26.014.002.750302					909.136,62		909.136,62
	Plurianual	Contratación de finalización	26.014.002.730604					88.395,80		88.395,80
Act. 003 - Rehabilitación y Mejoramiento del Sistema de Riego Canal San Luis Montepamba, parroquia Samaybamba cantón Saraguro	Plurianual	Contratación de obra	26.014.003.750302					193.433,50		193.433,50
	Plurianual	Contratación de finalización	26.014.003.730604					30.689,15		30.689,15
Act. 004 - Mejoramiento de las Redes de Conducción y Distribución del Sistema de Riego Sarabá - Ámbura, parroquia Ámbura cantón Esfíndola	Plurianual	Contratación de obra	26.014.004.750302					559.942,33		559.942,33
	Plurianual	Contratación de finalización	26.014.004.730604					46.538,42		46.538,42
Act. 005 - Construcción de la Conducción de la Quebrada Gordo uno y Redes de Distribución del Sistema de Riego Gordo dos, de la parroquia Tajuá, cantón Loja	Plurianual	Contratación de obra	26.014.005.750302					144.805,35		144.805,35
	Plurianual	Contratación de finalización	26.014.005.730604					14.088,92		14.088,92
<b>Subtotal - Proy. 014:</b>								<b>2.426.846,95</b>		<b>2.426.846,95</b>

Proy. 010 Obras de Sistema Riego - Fondos Inversión 2018										
Act. 001 - Rehabilitación y Mejoramiento del Sistema de Riego Calucay Machi La Gaheta, parroquia Chantaco cantón Loja	Plurianual	Contratación de obra	26.010.001.750302					392.250,34		392.250,34
	Plurianual	Contratación de finalización	26.010.001.730604					31.252,66		31.252,66
Act. 002 - Mejoramiento y Rehabilitación de Conducción Principal y Redes de Distribución del Sistema de Riego Linares - Conducciones, parroquia 27 de Abril cantón Esfíndola	Plurianual	Contratación de obra	26.010.002.750302					545.431,02		545.431,02
	Plurianual	Contratación de finalización	26.010.002.730604					34.743,96		34.743,96
Act. 003 - Construcción del Sistema de Riego de la Quebrada Granadillo, parroquia Ingenio cantón Esfíndola	Plurianual	Contratación de obra	26.010.003.750302					220.230,52		220.230,52
	Plurianual	Contratación de finalización	26.010.003.730604					19.898,37		19.898,37

Proyecto/Actividad		Actividad Operativa	Código Partida	Presupuesto						
Nombre del proyecto	Tipo Plurianual/Anual			GPI	Anual 2020	Fondos ELECAUSTRO	Aporte Gd's	BEDE	MTOF	Total Programado
Act. 004 - Mejoramiento de la Conducción Principal del Sistema de Riego Canal Cera - Buenavista - Ingárica, parroquia Taquí cantón Loja	Plurianual	Contratación de obra	26-010 004 750302					295.131,44		295.131,44
	Plurianual	Contratación de fiscalización	26-010 004 750604					23.225,54		23.225,54
<b>Subtotal - Proy. 010</b>				-	-			<b>1.562.143,85</b>		<b>1.562.143,85</b>

Proy. 011 - Construcción, rehabilitación y mejoramiento de sistemas de riego										
Act. 001 - Personal Contratado	Anual	Contratación de personal	26-011 001 710110	96.922,76						96.922,76
Act. 002 - Bienes y servicios	Anual	Pago de viáticos y subsistemas para inspecciones técnicas	26-011 002 720303	1.500,00						1.500,00
Act. 003 - Rehabilitación y Mejoramiento del sistema de Riego Quetuche, parroquia Mirabamba, cantón Loja	Anual	Contratación de obra	26-011 003 750102	20.026,67						20.026,67
Act. 004 - Rehabilitación y mejoramiento del Sistema de Riego La Churrita, parroquia El Cere, cantón Loja	Anual	Contratación de obra	26-011 004 750102	-						-
Act. 005 - Protección de Talud de un tramo del canal de riego Neque Tachá, parroquia Malacatos, cantón Loja	Anual	Contratación de obra	26-011 005 750102	42.930,00						42.930,00
Act. 006 - Rehabilitación del sistema de riego La Merced Alta, parroquia El Tambo, cantón Cotacachi	Anual	Contratación de obra	26-011 006 750102	51.710,00						51.710,00
Act. 007 - Rehabilitación del aflón de la conducción principal del sistema de riego El Ingenio	Anual	Contratación de obra	26-011 007 750102		40.635,35					40.635,35
Act. 008 - Rehabilitación del Sistema de Riego Santiago, parroquia Santiago, cantón Loja	Anual	Contratación de obra	26-011 008 750102	-						-
Act. 009 - Rehabilitación y Mejoramiento del Sistema de Riego Santo Agua Dulce, parroquia San Vicente, cantón Calvas	Anual	Contratación de obra	26-011 009 750102	44.778,92						44.778,92
Act. 010 - Rehabilitación y mejoramiento del sistema de riego Jorape - Cangachara, cantón Espíndola	Anual	Contratación de obra	26-011 010 750102		54.000,00					54.000,00
Act. 011 - Cambio de Tubería PVC a polietileno de alta densidad en paso elevado del sistema de riego Macandarena-Huanga, parroquia Calangá, cantón Paltas	Anual	Contratación de obra	26-011 011 750102	7.000,00						7.000,00
Act. 012 - Rehabilitación de la infraestructura de riego del sistema de Riego Fundochamba	Anual	Contratación de obra	26-011 012 750102		45.356,36					45.356,36
Act. 013 - Construcción del Sistema de Riego Presumido para la Recepción de Productores Agropecuarios "Juntas 'Venceremos'" del Barrio Patuca, parroquia Cruzpamba, cantón Cacha, provincia de Loja	Anual	Contratación de obra	26-011 013 750102		6.579,07					6.579,07

Proyecto/Actividad		Actividad Operativa	Código Partida	Presupuesto						
Nombre del proyecto	Tipo Plurianual/Anual			GPL	Arrastre 2020	Fondos ELECAUSTRO	Aparte Gad's	SEDE	MTOP	Total Programado
Act. 014 - Construcción de la línea de desagüe del desarenador en el Sistema de Riego La Papaya, parroquia San Pablo de Tentá, cantón Saraguro	Anual	Contratación de obra	26 011 014 750102	54.880,00						54.880,00
Act. 015 - Trabajos de Rehabilitación del módulo tres del sistema de Riego El Tablón	Anual	Contratación de obra	26 011 015 750102		150.000,00					150.000,00
Act. 016 - Rehabilitación del canal de evacuación de aguas lluvias en la parte alta del reservorio del Sistema de Riego Suquinda Yamana	Anual	Contratación de obra	26 011 016 750102		23.635,00					23.635,00
Act. 017 - Rehabilitaciones emergentes en diferentes sistemas de riego de la provincia	Anual	Contratación de obra	26 011 017 750102	22.344,47						22.344,47
Act. 018 - Rehabilitación y mejoramiento del sistema de riego Miyococha, parroquia Vitabamba, cantón Loja	Anual	Contratación de obra	26 011 018 750102	65.000,00						65.000,00
Act. 019 - Rehabilitación emergente para solucionar socavaciones presentadas en el paso elevado sobre la quebrada Hángora del Sistema de Riego Campana-Melacitos	Anual	Contratación de obra	26 011 019 750102		24.487,10					24.487,10
Act. 020 - Rehabilitación de Canal de Riego N° 2 margen derecho del río Uchuay, parroquia Sumapamba, cantón Saraguro	Anual	Contratación de obra	26 011 020 750102	74.674,07						74.674,07
Act. 021 - Construcción de pases Someros en el Cantón Zapotillo	Anual	Contratación de obra	27 011 021 750102	40.000,00						40.000,00
<b>Subtotal - Proy. 011</b>				<b>323.134,92</b>	<b>344.692,88</b>					<b>667.827,80</b>
<b>Proy. 012 - Rehabilitación y mantenimiento preventivo, correctivo y rutinario del sistema de riego Zapotillo</b>										
Act. 001 - Bienes y Servicios	Anual	Adquisición de accesorios para retroexcavadora	26 012 001 730013	500,00				7.500,00		8.000,00
	Anual	Adquisición de retroexcavadora y accesorios	26 012 001 940104	15.996,00				133.300,00		149.296,00
	Anual	Adquisición de accesorios para retroexcavadora	26 012 001 940106	60,00				500,00		560,00
<b>Subtotal - Proy. 012</b>				<b>16.956,00</b>	<b>-</b>			<b>141.300,00</b>		<b>168.256,00</b>
<b>Proy. 013 - Obras de Sistemas Riego - Fondos Inversión 2017</b>										
Act. 001 - Rehabilitación y Mejoramiento del Sistema de Riego Público El Ingenio	Anual	Contratación de consultoría "Plan de negocios para el sistema de riego El Ingenio"	26 013 001 730001		8.064,00					8.064,00
Act. 002 - Mejoramiento de la Conducción Principal y Construcción de Redes Secundarias Presurizadas en el Módulo dos del Sistema de Riego El Tablón	Anual	Contratación de consultoría "Plan de negocios para el sistema de riego El Tablón"	26 013 002 730001		8.064,00					8.064,00
<b>Subtotal - Proy. 013</b>				<b>-</b>	<b>16.128,00</b>			<b>-</b>		<b>16.128,00</b>
<b>Subtotal - Riego</b>				<b>1.337.405,87</b>	<b>828.513,20</b>			<b>4.136.626,70</b>		<b>6.302.545,77</b>
<b>TOTAL</b>				<b>2.261.014,36</b>	<b>863.802,42</b>			<b>4.136.626,70</b>		<b>7.261.443,48</b>



Proyecto/Actividad		Actividad Operativa	Código Partida	Presupuesto					
Nombre del proyecto	Tipo: Plurianual/Anual			GPL	Arresto 2020	Fondos ELECAUSTRO	Aporta Gaf's	SEDE	MTOP
Proyecto/Actividad		Actividad Operativa	Código Partida	Presupuesto					
Nombre del proyecto	Tipo: Plurianual/Anual			GPL	Arresto 2020	Fondos ELECAUSTRO			
<b>Unidad Responsable: Dirección de Talento Humano</b>									
	Anual	Remuneraciones y beneficios de ley de servidores con nombramiento bajo la LOSEP - De: Desarrollo Productivo	22-000 001 510000	375 423,95					375 423,95
	Anual	Remuneraciones y beneficios de ley de sirvientes permanentes bajo el CT - De: Desarrollo Productivo	22-061 001 710000	256 809,09					256 809,09
<b>Subtotal:</b>				<b>632 233,02</b>					<b>632 233,02</b>
<b>Sub Programa 2: Fortalecimiento de cadenas productivas agrícolas</b>				<b>Unidad Responsable: Dirección</b>					
<b>Proy. 002 - Mejoramiento de los sistemas productivos agrícolas</b>									
<b>Act. 001 - Personal contratado</b>	Anual	Contratación de Personal Técnico agrónomo para procesos de capacitación y asistencia técnica en manejo de cultivos.	22 00 002 001 710510 001	52 867,08					52 867,08
		Contratación técnico agrónomo especialista en técnicas innovadoras de producción agrícola (Asesor Agrícola)	22 00 002 001 730606 001	37 027,20					37 027,20
<b>Act. 002 - Bienes y servicios</b>	Anual	Edición, Impresión y Publicaciones	22 00 002 002 730204 001	1 000,00					1 000,00
		Realizar capacitación, asistencia técnica, días de campo (trópicos y sub estancias al interior)	22 00 002 002 730303 001	3 275,99					3 275,99
		Adquirir insumos agrícolas para implementación de huertas y parcelas demostrativas.	22 00 002 002 730814 001	8 721,90					8 721,90
		Adquirir maquinaria y equipos para intervenciones agrícolas.	22 00 002 002 940104 001	14 781,04					14 781,04
<b>Subtotal - Proy. 002:</b>				<b>117 672,31</b>					<b>117 672,31</b>
<b>Proy. 3 - PROYECTO EMPRENDE - CAFÉ</b>									
<b>Act. 001 - Personal contratado</b>	Anual	Contratación del personal Técnico	22 00 003 001 710510 001	35 244,72					35 244,72
		Realizar capacitación, asistencia técnica, días de campo (trópicos y sub estancias al interior)	22 00 003 002 730303 001	993,00					993,00
<b>Act. 002 - Bienes y servicios</b>	Anual	Adquisición de materiales para cofinanciamiento de marquesinas.	22 00 003 002 730811 001	15 000,00					15 000,00
		Adquisición de insumos para proceso de fermentación anaeróbica de café	22 00 003 002 730814 001	1 000,00					1 000,00
<b>Subtotal - Proy. 003:</b>				<b>52 237,72</b>					<b>52 237,72</b>
<b>Sub Programa: Fortalecimiento de cadena productiva pecuaria</b>				<b>Unidad Responsable: Dirección</b>					
<b>Proy. 004 - Mejoramiento de la productividad pecuaria</b>									
<b>Act. 001 - Personal contratado</b>	Anual	Contratar personal técnico para procesos de capacitación y asistencia técnica en el manejo de animales menores	22 00 004 001 710510 001	17 622,36					17 622,36
		Impresión de trípticos y folletos	22 00 004 002 730204 001	465,63					465,63
<b>Act. 002 - Bienes y servicios</b>	Anual	Realizar capacitación, asistencia técnica, días de campo (trópicos y sub estancias al interior)	22 00 004 002 730303 001	1 500,00					1 500,00
		Contratar servicios mantenimiento y reparación de maquinaria de conservación de forrajes	22 00 004 002 730404 001	5 500,00					5 500,00
<b>Subtotal - Proy. 004:</b>				<b>25 088,99</b>					<b>25 088,99</b>

Proyecto/Actividad		Actividad Operativa	Código Partida	Presupuesto						
Nombre del proyecto	Tipo Plurianual/Anual			GPL	Arretras 2020	Fondos ELECAUSTRO	Aporte Ged's	BEDE	MTOP	Total Programado
<b>Proy. 005 - Fomento de la producción apícola y mieleros en la provincia de Loja</b>										
Act. 001 - Personal contratado	Anual	Contratación de Personal Técnico	22.00.005.001.710510.001	17.622,36					17.622,36	
Act. 002 - Bienes y Servicios	Anual	Impresión de trípticos y folletos	22.00.005.001.750204.001	893,20					893,20	
		Realizar capacitación, asistencia técnica, días de campo (viáticos y subsestos al interior)	22.00.005.001.750303.001	2.638,80					2.638,80	
		Adquirir lot de masenos de alimentación y sanidad apícola, para mejorar la producción y productividad de las colmenas, como un incentivo a la actividad agrícola tecnificada	22.00.005.002.750814.001	3.600,00						3.600,00
		Adquirir lot de herramientas para la cría de abejas reinas, para el cambio anual de reinas y su mejoramiento genético, que fomente la producción agrícola en la provincia de Loja	22.00.005.002.731406.001	1.000,00						1.000,00
<b>Subtotal - Proy. 005:</b>				<b>25.754,36</b>	-				<b>25.754,36</b>	
<b>Sub Programa: Fortalecimiento de las cadenas productivas artesanales y de transformación</b>				<b>Unidad Responsable: Dirección</b>						
<b>Proy. 006 - Buenas Prácticas de Manufactura</b>										
Act. 001 - Bienes y servicios	Anual	Realizar capacitación, asistencia técnica, días de campo (viáticos y subsestos al interior)	22.00.006.001.750303.001	1.560,00					1.560,00	
		Adquirir aditivos alimentarios para desarrollo de talleres prácticos de industrialización y generación de valor de alimentos	22.00.006.001.750823.001	38,00						38,00
<b>Subtotal - Proy. 006:</b>				<b>1.598,00</b>	-				<b>1.598,00</b>	
<b>Sub Programa: Fomento de la Economía Popular y Solidaria</b>				<b>Unidad Responsable: Dirección de Gestión Agropecuaria y Productiva / Gestión Productiva, Innovación y</b>						
<b>Proy. 007 - Economía Social y Solidaria</b>										
Act. 001 - Personal contratado	Anual	Contratar Personal Técnico	22.00.007.001.710510.001	36.574,77					36.574,77	
Act. 002 - Bienes y servicios	Anual	Realizar capacitación, asistencia técnica, días de campo (viáticos y subsestos al interior)	22.00.007.002.750303.001	2.920,00					2.920,00	
<b>Subtotal - Proy. 007:</b>				<b>39.494,77</b>	-				<b>39.494,77</b>	
<b>Proy. 008 - Impulso a la innovación y emprendimiento sustentable en la provincia de Loja</b>										
Act. 001 - Personal contratado	Anual	Contratar personal técnico	22.00.008.001.710510.001	18.952,41					18.952,41	
Act. 002 - Bienes y servicios	Anual	Adquisición de material divulgativo y suvenir - Proyecto Misión Ecuador	22.00.008.002.750204.001	6.500,00					6.500,00	
		Realizar capacitación, asistencia técnica, días de aprendizaje (viáticos y subsestos al interior)	22.00.008.002.750303.001	2.700,00					2.700,00	
		Consultoría para la elaboración e implementación del modelo de gestión de la mesa técnica de emprendimiento	22.00.008.002.750601.001		3.600,00				3.600,00	
		Contratación de servicios especializados de capacitación y asistencia técnica en torno al ecosistema del emprendimiento	22.00.009.002.750613.001	4.000,00					4.000,00	
		Transferencias o Donaciones al Sector Privado no Financiero para conformación de capital semilla	22.00.008.002.750204.001	15.000,00					15.000,00	
<b>Subtotal - Proy. 008:</b>				<b>87.152,41</b>	<b>33.600,00</b>	-			<b>120.752,41</b>	
<b>Sub Programa: Oferta turística provincial</b>				<b>Unidad Responsable: Dirección</b>						

Proyecto/Actividad		Actividad Operativa	Código Partida	Presupuesto						
Nombre del proyecto	Tipo Plurianual/Anual			SPL	Anexo 2020	Fondos ELECAUSTRO	Aporte Gov's	SEDT	MTOF	Total Programado
<b>Proy. 009 - Impulso de la Provincia de Loja como destino turístico sustentable</b>										
<b>Act. 001 - Bienes y servicios</b>	Plurianual	Contratación de servicios por régimen especial para la organización y ejecución del evento "Loja sabor a café"	22 00 009 001 700240 001	7.500,00						7.500,00
		Realizar capacitación, asistencia técnica, días de campo (viáticos y subsistencia al interior)	22 00 010 002 700903 001	736,00						736,00
		Contratar señalética turística y material de difusión	22 00 009 001 700011 001	9.677,52						9.677,52
		Traspaso de Recursos a la Administración Temporal del Bosque Petrificado para actividades de adecuación	22 00 009 001 700104 001	20.000,00						20.000,00
<b>Subtotal - Proy. 009</b>				<b>37.813,52</b>	-					<b>37.813,52</b>
<b>Sub Programa: Transferencia de tecnología al sector rural</b>				<b>Unidad Responsable: Dirección</b>						
<b>Proy. 010 - Centro de Desarrollo Productivo Yamana - Palas</b>										
<b>Act. 001 - Personal contratado</b>	Plurianual	Contratar personal técnico y de apoyo para operación del Centro de Desarrollo Productivo Yamana	22 00 010 001 710510 001	33.985,82						33.985,82
<b>Act. 002 - Bienes y servicios de inversión</b>	Plurianual	Realizar capacitación en manejo y buenas prácticas en producción porcina	22 00 010 002 700303 001	750,00						750,00
		Adquirir insumos agrícolas para implementación de parcela de forrajes	22 00 010 002 700014 001	1.946,00						1.946,00
		Adquirir alimentos, medicinas, productos farmacéuticos (maternales, insumos y equipos de sanidad animal para la producción de pigs de alta porcino, viticos, Dispositivos médicos, de aseo y Accesorios para sanidad agropecuaria)	22 00 010 002 700023 001	28.186,15						28.186,15
		Transferir pago de tasas obligatorias al Estado / Realizar vacunación y análisis de granja	22 00 010 002 770202 001	200,00						200,00
		Adquisición de maquinaria menor agrícola especializada	22 00 010 002 840104 001	1.640,91						1.640,91
<b>Subtotal - Proy. 010</b>				<b>56.108,88</b>	-	-				<b>56.108,88</b>
<b>Proy. 011 - Centro de Desarrollo Productivo Lanata - Gonsanamá</b>										
<b>Act. 001 - Personal contratado</b>	Plurianual	Contratar personal técnico y de apoyo para la operación de la Granja Escuela Lanata	22 00 011 001 710510 001	33.985,82						33.985,82
<b>Act. 002 - Bienes, Servicios y Obras</b>	Plurianual	Estudio y diseño de los sistemas de riego presurizado de los centros de Desarrollo Productivo - Lanata-Yamana	22 00 011 002 700601 002		8.000,00					8.000,00
	Plurianual	Adquirir insumos agrícolas para el Centro Productivo Lanata	22 00 011 002 700014 002	7.756,50						7.756,50
		Adquirir alimento balanceado	22 00 011 002 700023 001	9.985,00						9.985,00
		Adquirir medicamentos veterinarios	22 00 011 002 700023 001	5.551,47						5.551,47
	Anual	Construcción del sistema de riego presurizado de Desarrollo Productivo - Lanata	22 00 011 002 750302 002		28.750,00					28.750,00
<b>Subtotal - Proy. 011</b>				<b>56.678,79</b>	<b>36.750,00</b>	-				<b>93.428,79</b>
<b>Proy. 012 - Centro de Desarrollo Productivo Seta Real</b>										
<b>Act. 001 - Personal contratado</b>	Plurianual	Contratación de Personal Técnico	22 00 012 001 710510 001	33.985,82						33.985,82

Proyecto/Actividad		Actividad Operativa	Código Partida	Presupuesto						
Nombre del proyecto	Tipo #Mensual/Anual			GPL	Arretras 2020	Fondos ELECAUSTRO	Aporte Gaf's	SEDE	MTOP	Total Programado
Act. 002 - Bienes y servicios	Mensual	Adquisición de Insumos Agrícolas para producción de envases y herbolajes.	22.00.012.002.790814.001	3.898,71						3.898,71
		Adquisición de medicamentos e insumos veterinarios	22.00.013.002.790923.001	1.874,84						1.874,84
		Adquisición de equipos	22.00.012.002.940104.001	4.030,00						4.030,00
		Adquisición de semovientes (4 torres Brangus)	22.00.012.002.940512.001	2.400,00						2.400,00
<b>Subtotal - Proy. 02:</b>				<b>45.589,37</b>	<b>-</b>					<b>45.589,37</b>
<b>Proy. 013 - Fomento de la Mecanización Agrícola en la provincia de Loja</b>										
Act. 001 - Personal contratado	Anual	Contratar personal técnico y de apoyo para operación del Proyecto de Mecanización (operadores de tractor agrícola)	22.00.013.001.710510.001	21.103,56						21.103,56
Act. 002 - Bienes y servicios de inversión	Anual	Realizar capacitación, asistencia técnica, días de campo (viáticos y subsestancias al interior)	22.00.013.002.790307.001	800,00						800,00
<b>Subtotal - Proy. 013:</b>				<b>21.903,56</b>	<b>-</b>					<b>21.903,56</b>
<b>Proy. 014 - Mejoramiento productivo en las parroquias de San Sebastián de Yuluc y Sumaypamba del cantón Saraguro</b>										
Act. 001 - Personal contratado	Anual	Contratar Técnico agrónomo para asistencia técnica	22.00.014.001.790606.002			16.500,00				16.500,00
Act. 002 - Bienes y servicios de inversión	Anual	Sra de Observación (Pago de Hospedaje a beneficiarios del proyecto)	22.00.014.002.790307.002			840,00				840,00
		Adquisición, plantas frutales (limón, mango y naranja)	22.00.014.002.790914.002			3.150,00				3.150,00
		Adquisición de insumos agrícolas				10.045,00				10.045,00
<b>Subtotal - Proy. 014:</b>				<b>-</b>	<b>-</b>	<b>30.535,00</b>				<b>30.535,00</b>
<b>TOTAL:</b>				<b>1.188.916,70</b>	<b>78.350,00</b>	<b>30.535,00</b>				<b>1.289.701,70</b>
Proyecto/Actividad		Actividad Operativa	Código Partida	Presupuesto				Total Programado		
Nombre del proyecto	Tipo #Mensual/Anual			GPL	Arretras 2020	MIES	APIA			
Unidad Responsable: Dirección de Talento Humano										
	Anual	Remuneraciones y beneficios de ley de servidores con nombramiento bajo la <b>LOSEP - Dr. Acción Social</b>	28-000-001-510000	550.173,38					550.173,38	
	Anual	Remuneraciones y beneficios de ley de obreros permanentes bajo el <b>Código de Trabajo - Dr. Acción Social</b>	28-001-001-710000	347.173,38					347.173,38	
<b>Subtotal:</b>				<b>897.297,36</b>					<b>897.297,36</b>	
Subprograma: Atención Integral a Grupos Prioritarios <span style="float: right;">Unidad Responsable: Dirección de Equidad Social, Género y Derechos</span>										
<b>Proy. 002 - Impulso a la igualdad de género y promoción de derechos en la provincia de Loja</b>										
Act. 001 - Equidad social, género y derechos	Anual	Contrataciones de talento humano necesario para el funcionamiento del Proyecto. (I asistente de Acción Social)	28-00-002-001-710510	16.390,04						16.390,04
<b>Subtotal:</b>				<b>16.390,04</b>	<b>-</b>	<b>-</b>	<b>-</b>	<b>-</b>	<b>-</b>	<b>16.390,04</b>
Act. 002- APIA	Anual	Contrataciones del talento humano necesario para fortalecimiento de defensorías comunitarias en convenio con APIA. (2 promotora operativa)	28-00-002-002-710510-002				20.880,00			20.880,00
<b>Subtotal:</b>				<b>-</b>	<b>-</b>	<b>-</b>	<b>20.880,00</b>	<b>-</b>	<b>-</b>	<b>20.880,00</b>
<b>Subtotal - Proy. 002:</b>				<b>16.390,04</b>	<b>-</b>	<b>-</b>	<b>20.880,00</b>	<b>-</b>	<b>-</b>	<b>37.270,04</b>



Proyecto/Actividad		Actividad Operativa	Código Partida	Presupuesto						
Nombre del proyecto	Tipo Mensual/Anual			GPL	Arrastre 2020	Fondos ELECAUSTRO	Aporte Gd's	SEDE	MTOP	Total Programado
<b>Proy. 003 - Atención integral, protección y restitución de derechos a Grupos Prioritarios de la provincia de Loja</b>										
<b>Act. 001 - Operatividad de los Centros de atención a grupos prioritarios</b>	Anual	Contrataciones de talento humano necesario para el funcionamiento del Proyecto: 14 Asistente técnico de acción social, 2 Auxiliares de servicios	28-00-003-001-730510	82.006,27						82.006,27
		Videos para la operatividad y gestión del proyecto en la provincia	28-00-003-001-730300	1.000,00						1.000,00
		Adquisición de gas licuado para maguiera, equipo y preparación de alimentos del proyecto	28-00-003-001-730800	860,00						860,00
		Medicinas para Botiquines de emergencia para 5 Centros de Atención Integral	28-00-003-001-730809	2.000,00						2.000,00
		Materiales de construcción, carpintería, para arreglo en instalaciones de Centros de Atención Integral	28-00-003-001-730811	1.257,50						1.257,50
		Devolución de saldos no ejecutados en convenio MEF 2020	28-00-003-001-730108			30.000,00	-			
<b>Subtotal:</b>				<b>87.123,77</b>	<b>30.000,00</b>	<b>-</b>	<b>-</b>		<b>117.123,77</b>	
<b>Act. 002 - Centro El Ángel</b>	Anual	Contratación de personal para el Centro Duano El Ángel: (2 Facilitadoras 2 Auxiliares de Facilitación 1 personal de cocina)	28-00-003-002-730510-002			50.225,52				50.225,52
		Alimentación para personas con discapacidad del Centro Duano el Ángel	28-00-003-002-730295-002	-		22.590,00				22.590,00
		Transporte de usuarios del centro	28-00-003-002-730505-002			1.358,16				1.358,16
		Medicinas para Botiquín de emergencia	28-00-003-002-730809-002			20,44				20,44
		Adquisición de Material didáctico para el Centro "El Ángel"	28-00-003-002-730812-002	-		1.770,60				1.770,60
		Adquisición de alimentos, medicinas, y productos de aseo para caballos del Área de Hipoterapia del Centro "El Ángel"	28-00-003-002-730823	6.000,00						6.000,00
		Adquisición de dispositivos médicos utilizados en odontología para atención de grupos prioritarios	28-00-003-002-730832	800,00						800,00
		Adquisición de Herramientas para el área de Hipoterapia del centro "El Ángel"	28-00-003-002-731406	108,50						108,50
		Permisos de funcionamiento del Centro El Ángel otorgado por Bomberos, Municipio y MSP	28-00-003-002-730102	100,00						100,00
<b>Subtotal:</b>				<b>7.008,50</b>	<b>-</b>	<b>75.964,72</b>	<b>-</b>		<b>82.973,22</b>	
<b>Act. 003 - Centro Gerontológico Residencial "Rincón de Amor" (Cebopamba)</b>	Anual	Contratación de personal para el Centro Gerontológico Residencial "Rincón de Amor": (1 Trabajador Social, 1 Psicóloga/A, 1 Terapeuta Ocupacional/Tecnólogo en Atención al Adulto Mayor, 1 Terapeuta Físico, 10 Cuidador/a Población Adulta Mayor)	28-00-003-003-730510-003			167.695,44				167.695,44
		Pago consumo de energía eléctrica en las instalaciones Centro Gerontológico ubicado en Cebopamba	28-00-003-003-730104	1.200,00						1.200,00
		Insumos para alimentación para Personas Adultas Mayores del Centro Gerontológico Residencial Cebopamba	28-00-003-003-730805-002			46.531,60				46.531,60
		Materiales de aseo para uso de usuarios e limpieza del Centro Gerontológico Residencial "Rincón de Amor"	28-00-003-003-730806	2.000,00						2.000,00
		Adquisición suplemento nutritivo para beneficiarias/os del Centro	28-00-003-003-730809	500,00						500,00
		Medicamentos y Pañales Gerontológico (Residencial) "Rincón de Amor" dentro de convenio con MEF	28-00-003-003-730809-002			11.126,40				11.126,40
		Material didáctico, lúdico-funгиble para uso de usuarios del Centro Gerontológico Residencial "Rincón de Amor"	28-00-003-003-730812	1.000,00						1.000,00
		Adquisición de colchones artesanales para usuarios del Centro Gerontológico Residencial "Rincón de Amor"	28-00-003-003-731403	600,00						600,00

Proyecto/Actividad		Actividad Operativa	Código Partida	Presupuesto						
Nombre del proyecto	Tipo: Plurianual/Anual			GPL	Anastre 2020	Fondos ELECAUSTRO	Aporte Gaf's	SEDE	MTOP	Total Programado
		Permisos de funcionamiento del Centro Gerontológico Residencial Rincón de Amor ubicado en Celobamba otorgado por Bomberos y Municipio	28-00-003-003-770102	100,00						100,00
<b>Subtotal:</b>				<b>5.400,00</b>	<b>-</b>	<b>227.955,44</b>	<b>-</b>	<b>-</b>	<b>-</b>	<b>232.755,44</b>
<b>Act. 004 - Centro Diurno Gerontológico - (Unidades San Lucas y Malacatos)</b>	Anual	Contratación de personal para el Centro Diurno Gerontológico de San Lucas Malacatos (1 Analista del Centro, 1 Psicólogo/a, 1 Trabajador/a Social, 1 Terapeuta Físico, 2 Cuidador/a Población Adulta Mayor, 1 Personal de limpieza 1 personal de cocina)	28-00-008-004-710510-002			104.604,97				104.604,97
		Pago consumo de energía eléctrica en las instalaciones Centro Gerontológico ubicado en San Lucas	28-00-003-004-730104	150,00						150,00
		Alimentación para Personas Adultas Mayores del Centro Diurno Gerontológico de San Lucas Malacatos	28-00-003-004-730235-002	-		58.424,00				58.424,00
		Suplemento Nutritivo para Personas Adultas Mayores del Centro Diurno Gerontológico de San Lucas Malacatos	28-00-003-004-730809	200,00						200,00
		Adquisición de insumos para medicina alternativa para uso en centro Gerontológico Diurno San Lucas Malacatos	28-00-003-004-730846	115,00						115,00
		Permisos de funcionamiento del Centro Diurno Gerontológico de San Lucas otorgado por Bomberos y Municipio	28-00-003-004-770102	100,00						100,00
<b>Subtotal:</b>				<b>565,00</b>	<b>-</b>	<b>158.028,97</b>	<b>-</b>	<b>-</b>	<b>-</b>	<b>158.593,97</b>
<b>Act. 005 - Atención domiciliaria adultos mayores con discapacidad</b>	Anual	Contratación de personal para los Servicios Gerontológicos de Atención Domiciliaria (2 Terapeuta Físico o Terapeuta Ocupacional o Psicólogo Clínico o Técnicas en Atención al Adulto Mayor)	28-00-008-005-710510-002			30.690,72				30.690,72
<b>Subtotal:</b>				<b>-</b>	<b>-</b>	<b>30.690,72</b>	<b>-</b>	<b>-</b>	<b>-</b>	<b>30.690,72</b>
<b>Act. 006 - Centro de Acogimiento Institucional Patria Elena Górriz Abad</b>	Anual	Contratación del talento humano necesario para la atención integral de la Centro de acogimiento. (1 Trabajadora Social, 1 Psicóloga Clínica, 1 Facilitadora de Familias, 7 tutorías)	28-00-008-006-710510-002			91.015,20				91.015,20
		Movilización equipo técnico según convenio con MES	28-00-003-006-730201-002	-		589,92				589,92
		Alimentación para usuarias del Centro de Acogimiento Institucional - MES	28-00-003-006-730801-002	-		40.260,00				40.260,00
		Uniformes, vestuario y lencería para beneficiarias/os del Centro de Acogimiento Institucional	28-00-003-006-730802	2.000,00						2.000,00
		Adquisición de manija de dormitorio para el Centro de Acogimiento Institucional		980,00						980,00
		Adquisición de materiales de aseo personal para usuarias del Centro de Acogimiento Institucional	28-00-003-006-730805	700,00						700,00
		Adquisición de toallas higiénicas y pañales desechables para bebé, para usuarias/os del centro de acogimiento Institucional	28-00-003-006-730809	2.000,00						2.000,00
		Adquisición de útiles escolares para beneficiarias/os del Centro de Acogimiento Institucional	28-00-003-006-730812	1.000,00						1.000,00
<b>Subtotal:</b>				<b>6.780,00</b>	<b>-</b>	<b>151.865,12</b>	<b>-</b>	<b>-</b>	<b>-</b>	<b>158.645,12</b>
		Contratación de personal (1 Coordinador, 1 Psicólogo, 1 Trabajador Social, 1 Facilitador) MES	28-00-008-007-710510-002			62.153,02				62.153,02
		Transporte del Personal (Psicólogo, Trabajador Social, Abogado y Promotor)	28-00-008-007-730201-002			1.656,00				1.656,00
		Material edu-comunicacional	28-00-008-007-730204-002			1.673,29				1.673,29

Proyecto/Actividad		Actividad Operativa	Código Partida	Presupuesto						
Nombre del proyecto	Tipo Plurianual/Anual			GPL	Anexo 2020	Fondos ELECAUSTRO	Aporte Gov's	BIDE	MTCF	Total Programado
<b>Act. 007</b> - Atención integral a Niñas, adolescentes y sus familias - Movilidad Humana	Anual	Refrigerios para talleres con niñas, niñas y adolescentes, Eventos comunitarios con Niña y sus familias y talleres con familias.	28-00-003-007-790295-002			6.081,60				6.081,60
		Kit de aseo y cuidado infantil	28-00-003-007-790805-002			1.537,00				1.537,00
		Material didáctico y lúdico para talleres con niñas, niñas, adolescentes y sus familias	28-00-003-007-790812-002			1.500,00				1.500,00
		Tranmites migratorios	28-00-003-007-770102-002			2.500,00				2.500,00
<b>Subtotal:</b>				-	-	77.700,91	-			77.700,91
<b>Subtotal - Proy. 003:</b>				<b>106.877,27</b>	<b>30.000,00</b>	<b>701.603,28</b>	<b>-</b>			<b>838.480,55</b>
<b>Subtotal - Equidad Social, Género y Derechos</b>				<b>123.267,31</b>	<b>30.000,00</b>	<b>701.603,28</b>	<b>30.880,00</b>			<b>875.750,59</b>
<b>Sub Programa: Dinamización de la economía social, e innovadora y fomento a la cultura</b>				<b>Unidad Responsable: Dirección de Economía Social e Identidad Cultural</b>						
<b>Proy. 004 - Dinamización de la Economía Social, Solidaria e Innovadora</b>										
<b>Act. 005</b> - Economía Social	Anual	Contratación de Talento Humano por servicios ocasionales: (1 Asistente Técnico/a de Acción Social, 1 Asistente Administrativo)	28-00-004-003-730530	26.912,28						26.912,28
		Mantenimiento de maquinaria y equipos	28-00-004-003-730404	1.000,00						1.000,00
		Contratación bajo la modalidad de Servicios Profesionales para talleres de paradería, belleza, Organización de emprendimientos y Educación Financiera	28-00-004-003-730808	9.900,00						9.900,00
		Adquisición de repuestos y accesorios para mantenimiento de máquinas y equipos del emprendimiento de costura: Planchas, cortadora de tela, maquinas, etc.	28-00-004-003-730813	600,00						600,00
		Adecuaciones del stand de la Feria de Loja de la DADMI en la Feria de Loja 2021.	28-00-004-003-940109	1.500,00						1.500,00
<b>Subtotal - Proy. 004:</b>				<b>39.912,28</b>	<b>-</b>	<b>-</b>	<b>-</b>			<b>39.912,28</b>
<b>Proy. 005 - Fomento del sentido de Identidad Cultural en la Provincia de Loja</b>										
<b>Act. 005</b> - Impulso a la Identidad Cultural	Anual	Contratación de Talento Humano por servicios ocasionales: (1 Asistente Técnico/a de Acción Social, 1 Promotor Cultural, 1 Asistente Administrativo)	28-00-005-003-730530	39.715,58						39.715,58
		Contratación de los servicios de organización y producción de los eventos por conmemoración de la provincialización de Loja		26.656,83						
		Contratación de los servicios artísticos musicales, por régimen especial a ganador del Festival de la canción inédita Manuel Carrón Prozaño, por conmemoración de la provincialización de Loja.	28-00-005-003-730205	1.500,00						40.028,83
		Contratación de servicios para la producción artística cultural de la agrupación conformada por personas con discapacidad.		11.672,00						
		Válidos para la operatividad y gestión del proyecto en la provincia.	28-00-005-003-730305	300,00						300,00
		Adquisición de tela para confección de títeres para los integrantes del coro.	28-00-005-003-730802	600,00						600,00
		Adquisición de material didáctico para la ejecución de capacitaciones y talleres de pintura y otras capacitaciones culturales.	28-00-005-003-730812	200,00						200,00
		Pago de tasas por concepto de derechos de autores a la Sociedad General de Autores y Compositores Ecuatorianos - SAUCE.	28-00-005-003-770102	200,00						200,00

Proyecto/Actividad		Actividad Operativa	Código Partida	Presupuesto						
Nombre del proyecto	Tipo Plurianual/Anual			GPL	Arrastre 2020	Fondos ELECAUSTRO	Aporte Gd's	BEDE	MTOP	Total Programado
<b>Subtotal - Proy. 005:</b>				<b>80.944,41</b>	-	-	-			<b>80.944,41</b>
<b>Proy. 006 - Apoyo tecnológico a jóvenes innovadores de la Provincia de Loja</b>										
Act. 001 - Incentivos Tecnológicos	Anual	Contratación de Talento Humano por servicios ocasionales. (El Asistente Técnico/Aula Académica Social)	20.00.006.003.710510	16.390,04						<b>16.390,04</b>
		Métodos para la operatividad y gestión del proyecto en la provincia.	20.00.006.003.730300	600,00						<b>600,00</b>
		Adquisición de equipos tecnológicos tablets para estudiantes de tercer año de bachillerato.	20.00.006.003.730400	155.000,00						<b>155.000,00</b>
<b>Subtotal - Proy. 006:</b>				<b>171.990,04</b>	-	-	-			<b>171.990,04</b>
<b>Subtotal - Economía Social e Identidad Cultural</b>				<b>292.846,73</b>	-	-	-			<b>292.846,73</b>
<b>TOTAL - Programa 28:</b>				<b>1.313.411,40</b>	<b>30.000,00</b>	<b>701.603,28</b>	<b>20.880,00</b>			<b>2.065.894,68</b>



Anexo 7: Cédulas Presupuestarias de Ingresos 2020

MINISTERIO DE ECONOMÍA Y FINANZAS  
Ejecución de Ingresos - Reportes - Información Agregada  
Ejecución del Presupuesto de Ingresos por Entidad e Item  
Expresado en Dólares  
Entidad Institucional - 837  
DEL MES DE ENERO AL MES DE DICIEMBRE

PAGINA : 1 DE 2  
FECHA : 09/03/2021  
HORA : 12:7.58  
REPORTE: R00804416.rdlc

EJERCICIO: 2020

RUBRO	DESCRIPCION	PRESUPUESTO ASIGNADO	MODIFICACIONES	CODIFICADO	DEVENGADO	SALDO POR DEVENGAR	RECAUDADO	SALDO POR RECAUDAR
<b>ENTIDAD : 837-0000-0000 GOBIERNO PROVINCIAL DE LOJA</b>								
110000	IMPUESTOS	22,000.00	0.00	22,000.00	16,515.19	5,484.81	16,515.19	0.00
110200	Sobre la Propiedad	22,000.00	0.00	22,000.00	16,515.19	5,484.81	16,515.19	0.00
110206	De Alcabalas	22,000.00	0.00	22,000.00	16,515.19	5,484.81	16,515.19	0.00
130000	TASAS Y CONTRIBUCIONES	54,500.00	0.00	54,500.00	58,718.23	-4,218.23	58,718.23	0.00
130100	Tasas Generales	54,500.00	0.00	54,500.00	58,718.23	-4,218.23	58,718.23	0.00
130112	Permisos Licencias y Patentes	35,000.00	0.00	35,000.00	39,123.23	-4,123.23	39,123.23	0.00
130108	Prestación de Servicios	4,500.00	0.00	4,500.00	3,538.00	962.00	3,538.00	0.00
130107	Venta de Bases	15,000.00	0.00	15,000.00	16,057.00	-1,057.00	16,057.00	0.00
140000	VENTAS DE BIENES Y SERVICIOS DE ENTIDADES E INGRESOS OPERATIVOS DE EMPRESAS PUBLICAS	35,000.00	0.00	35,000.00	22,240.46	12,759.54	22,240.46	0.00
140200	Ventas de Productos y Materiales	25,000.00	0.00	25,000.00	18,919.18	6,080.82	18,919.18	0.00
140201	Productos Agropecuarios y Forestales	25,000.00	0.00	25,000.00	18,919.18	6,080.82	18,919.18	0.00
140300	Ventas no Industriales	10,000.00	0.00	10,000.00	3,321.28	6,678.72	3,321.28	0.00
140399	Otros Servicios Técnicos y Especializados	10,000.00	0.00	10,000.00	3,321.28	6,678.72	3,321.28	0.00
170000	RENTAS DE INVERSIONES Y MULTAS	7,560.00	250,000.00	257,560.00	9,881.62	247,678.38	9,881.62	0.00
170100	Rentas de Inversiones	0.00	250,000.00	250,000.00	0.00	250,000.00	0.00	0.00
170108	Utilidades de Empresas y Entidades Financieras Publicas	0.00	250,000.00	250,000.00	0.00	250,000.00	0.00	0.00
170200	Rentas por Arrendamientos de Bienes	7,560.00	0.00	7,560.00	2,171.71	5,388.29	2,171.71	0.00
170204	Maquinarias y Equipos	0.00	0.00	0.00	245.97	-245.97	245.97	0.00
170202	Edificios, Locales y Residencias	7,560.00	0.00	7,560.00	1,925.74	5,634.26	1,925.74	0.00
170400	Multas	0.00	0.00	0.00	7,709.91	-7,709.91	7,709.91	0.00
170404	Incumplimientos de Contratos	0.00	0.00	0.00	7,709.91	-7,709.91	7,709.91	0.00
180000	TRANSFERENCIAS O DONACIONES CORRIENTES	30,269,802.43	0.00	30,269,802.43	25,349,171.01	4,920,631.42	25,349,171.01	0.00
180600	Aportes y Participaciones Corrientes de Gobiernos Autonomos Descentralizados y Regímenes Especiales	30,269,802.43	0.00	30,269,802.43	25,349,171.01	4,920,631.42	25,349,171.01	0.00
180602	De Compensaciones a Gobiernos Autonomos Descentralizados Provinciales por Leyes y Decretos	29,580,767.47	0.00	29,580,767.47	24,717,555.63	4,863,211.84	24,717,555.63	0.00
180642	Del Presupuesto General del Estado a Gobiernos Autonomos Descentralizados Provinciales para el Ejercicio de la Competencia de Riego y Drenaje	689,034.96	0.00	689,034.96	631,615.38	57,419.58	631,615.38	0.00
190000	OTROS INGRESOS	100,000.00	0.00	100,000.00	29,595.06	70,404.94	29,595.06	0.00
190400	Otros no Operacionales	100,000.00	0.00	100,000.00	29,595.06	70,404.94	29,595.06	0.00
190499	Otros no Especificados	100,000.00	0.00	100,000.00	29,295.16	70,704.84	29,295.16	0.00
190405	Ingresos de Bienes Provenientes de Clatificación	0.00	0.00	0.00	299.90	-299.90	299.90	0.00
230000	TRANSFERENCIAS O DONACIONES DE CAPITAL E INVERSION	5,285,768.97	519,337.81	5,775,106.78	3,346,372.48	2,428,734.30	3,346,372.48	0.00
230100	Transferencias o Donaciones de Capital e Inversión del Sector Público	3,987,714.53	489,337.81	4,477,052.34	2,116,441.62	2,360,610.72	2,116,441.62	0.00
230106	De Entidades Financieras Publicas	1,352,454.94	268,661.00	1,621,115.94	1,205,281.46	415,834.48	1,205,281.46	0.00
230104	De Entidades de Gobiernos Autonomos Descentralizados	320,000.00	0.00	320,000.00	0.00	320,000.00	0.00	0.00
230102	De Entidades Descentralizadas y Autonomas	606,331.73	183,926.81	792,258.54	825,423.78	-33,165.24	825,423.78	0.00
230101	Del Presupuesto General del Estado	1,706,927.86	0.00	1,706,927.86	22,866.81	1,684,061.05	22,866.81	0.00
230103	De Empresas Publicas	0.00	36,730.00	36,730.00	62,869.37	-26,139.37	62,869.37	0.00

MINISTERIO DE ECONOMÍA Y FINANZAS

Ejecución de Ingresos - Reportes - Información Agregada  
Ejecución del Presupuesto de Ingresos por Entidad e Item

Expresado en Dólares

Entidad Institucional - 837  
DEL MES DE ENERO AL MES DE DICIEMBRE

PAGINA : 2 DE 2

FECHA : 09/03/2021

HORA : 12:7.58

REPORTE: R00504416.rdlc

EJERCICIO: 2020

RUBRO	DESCRIPCION	PRESUPUESTO ASIGNADO	MODIFICACIONES	CODIFICADO	DEVENGADO	SALDO POR DEVENGAR	RECAUDADO	SALDO POR RECAUDAR
280300	Donaciones de Capital del Exterior	333,280.00	30,000.00	363,280.00	373,854.29	-9,774.29	373,854.29	0.00
280304	Del Sector Privado no Financiero	0.00	30,000.00	30,000.00	30,000.00	0.00	30,000.00	0.00
280302	De Gobiernos y Organismos Gubernamentales	333,280.00	0.00	333,280.00	343,854.29	-9,774.29	343,854.29	0.00
280600	Aportes y Participaciones de no permanente e Inversión a los Gobiernos Autonomos Descentralizados y Regimenes Especiales	934,774.44	0.00	934,774.44	856,876.57	77,897.87	856,876.57	0.00
280642	Del Presupuesto General del Estado a Gobiernos Autonomos Descentralizados Provinciales por el Ejercicio de la Competencia de Riego y Drenaje	934,774.44	0.00	934,774.44	856,876.57	77,897.87	856,876.57	0.00
360000	FINANCIAMIENTO PUBLICO	3,622,126.55	150,000.00	3,772,126.55	1,969,890.68	1,802,235.87	1,969,890.68	0.00
360200	Financiamiento Publico Interno	3,622,126.55	150,000.00	3,772,126.55	1,969,890.68	1,802,235.87	1,969,890.68	0.00
360201	Del Sector Publico Financiero	3,622,126.55	150,000.00	3,772,126.55	1,969,890.68	1,802,235.87	1,969,890.68	0.00
370000	SALDOS DISPONIBLES	17,306,009.60	0.00	17,306,009.60	0.00	17,306,009.60	0.00	0.00
370100	Saldos en Caja y Bancos	17,306,009.60	0.00	17,306,009.60	0.00	17,306,009.60	0.00	0.00
370101	De Fondos del Presupuesto General del Estado	17,306,009.60	0.00	17,306,009.60	0.00	17,306,009.60	0.00	0.00
380000	CUENTAS PENDIENTES POR COBRAR	3,215,213.28	0.00	3,215,213.28	1,349,612.82	1,865,600.46	1,349,612.82	0.00
380100	Cuentas Pendientes por Cobrar	3,215,213.28	0.00	3,215,213.28	1,349,612.82	1,865,600.46	1,349,612.82	0.00
380108	De Anticipos por Devengar de Ejercicios Anteriores de Gobiernos Autonomos Descentralizados y Empresas Publicas Construcción de Obras	3,215,213.28	0.00	3,215,213.28	1,289,424.89	1,925,788.39	1,289,424.89	0.00
380107	De Anticipos por Devengar de Ejercicios Anteriores de Gobiernos Autonomos Descentralizados y Empresas Publicas - Compra de Bienes y/o Servicios	0.00	0.00	0.00	60,187.93	-60,187.93	60,187.93	0.00
TOTALES : 837-0000-0000		59,887,930.83	919,337.81	60,807,318.64	32,151,997.55	28,655,321.09	32,151,997.55	0.00
GRAN TOTAL:		59,887,930.83	919,337.81	60,807,318.64	32,151,997.55	28,655,321.09	32,151,997.55	0.00

## Anexo 8: Cédulas Presupuestarias de Ingresos 2021

**MINISTERIO DE ECONOMÍA Y FINANZAS**  
**Ejecución de Ingresos - Reportes - Información Agregada**  
**Ejecución del Presupuesto de Ingresos por Entidad e Ítem**  
 Expresado en Dólares  
 Entidad Institucional - 837  
 DEL MES DE ENERO AL MES DE DICIEMBRE

PAGINA : 1 DE 2  
 FECHA : 07/01/2022  
 HORA : 8:58.12  
 REPORTE: R00804416.rdlc

EJERCICIO: 2021

RUBRO	DESCRIPCION	PRESUPUESTO ASIGNADO	MODIFICACIONES	CODIFICADO	DEVENGADO	SALDO POR DEVENGAR	RECAUDADO	SALDO POR RECAUDAR
<b>ENTIDAD : 837-0000-0000 GOBIERNO PROVINCIAL DE LOJA</b>								
<b>110000</b>	<b>IMPUESTOS</b>	<b>20,000.00</b>	<b>0.00</b>	<b>20,000.00</b>	<b>24,483.17</b>	<b>-4,483.17</b>	<b>24,483.17</b>	<b>0.00</b>
110200	Sobre la Propiedad	20,000.00	0.00	20,000.00	24,483.17	-4,483.17	24,483.17	0.00
110200	De Alcabalas	20,000.00	0.00	20,000.00	24,483.17	-4,483.17	24,483.17	0.00
<b>130000</b>	<b>TASAS Y CONTRIBUCIONES</b>	<b>68,800.00</b>	<b>6,814.22</b>	<b>75,614.22</b>	<b>97,369.99</b>	<b>-22,055.77</b>	<b>97,369.99</b>	<b>0.00</b>
130100	Tasas Generales	68,800.00	6,814.22	75,614.22	97,369.99	-22,055.77	97,369.99	0.00
130108	Prestación de Servicios	3,500.00	389.22	3,889.22	3,648.22	-1,759.00	3,648.22	0.00
130107	Venta de Bases	10,000.00	6,425.00	16,425.00	24,800.00	-8,375.00	24,800.00	0.00
130112	Permisos Licencias y Patentes	55,000.00	0.00	55,000.00	66,921.77	-11,921.77	66,921.77	0.00
<b>140000</b>	<b>VENTAS DE BIENES Y SERVICIOS DE ENTIDADES E INGRESOS OPERATIVOS DE EMPRESAS PUBLICAS</b>	<b>20,000.00</b>	<b>514.38</b>	<b>20,514.38</b>	<b>30,165.22</b>	<b>-9,650.84</b>	<b>30,165.22</b>	<b>0.00</b>
140200	Ventas de Productos y Materiales	15,000.00	514.38	15,514.38	25,228.75	-9,714.37	25,228.75	0.00
140201	Productos Agropecuarios y Forestales	15,000.00	514.38	15,514.38	25,228.75	-9,714.37	25,228.75	0.00
140300	Ventas no Industriales	5,000.00	0.00	5,000.00	4,936.47	63.53	4,936.47	0.00
140399	Otros Servicios Técnicos y Especializados	5,000.00	0.00	5,000.00	4,936.47	63.53	4,936.47	0.00
<b>170000</b>	<b>RENTAS DE INVERSIONES Y MULTAS</b>	<b>5,000.00</b>	<b>96,026.18</b>	<b>101,026.18</b>	<b>98,970.30</b>	<b>2,055.88</b>	<b>98,970.30</b>	<b>0.00</b>
170100	Rentas de Inversiones	0.00	96,026.18	96,026.18	98,342.40	-2,316.22	98,342.40	0.00
170102	Intereses y Comisiones de Títulos - Valores	0.00	96,026.18	96,026.18	98,342.40	-2,316.22	98,342.40	0.00
170200	Rentas por Arrendamientos de Bienes	5,000.00	0.00	5,000.00	627.90	4,372.10	627.90	0.00
170202	Edificios Locales y Residencias	5,000.00	0.00	5,000.00	627.90	4,372.10	627.90	0.00
<b>180000</b>	<b>TRANSFERENCIAS O DONACIONES CORRIENTES</b>	<b>10,278,824.85</b>	<b>594,205.85</b>	<b>10,873,030.70</b>	<b>10,305,796.75</b>	<b>567,233.95</b>	<b>10,305,796.75</b>	<b>0.00</b>
180600	Aportes y Participaciones Corrientes de Gobiernos Autonomos Descentralizados y Regímenes Especiales	10,278,824.85	594,205.85	10,873,030.70	10,305,796.75	567,233.95	10,305,796.75	0.00
180642	Del Presupuesto General del Estado a Gobiernos Autonomos Descentralizados Provinciales para el Ejercicio de la Competencia de Riego y Drenaje	803,874.12	0.00	803,874.12	803,874.12	0.00	803,874.12	0.00
180602	De Compensaciones a Gobiernos Autonomos Descentralizados Provinciales por Leyes y Decretos	9,474,950.73	594,205.85	10,069,156.58	9,501,922.63	567,233.95	9,501,922.63	0.00
<b>190000</b>	<b>OTROS INGRESOS</b>	<b>35,000.00</b>	<b>407,585.93</b>	<b>442,585.93</b>	<b>437,573.33</b>	<b>4,982.60</b>	<b>437,573.33</b>	<b>0.00</b>
190100	Garantías y Fianzas	0.00	372,555.93	372,555.93	372,555.93	0.00	372,555.93	0.00
190101	Ejecución de Garantías	0.00	372,555.93	372,555.93	372,555.93	0.00	372,555.93	0.00
190400	Otros no Operacionales	35,000.00	35,000.00	70,000.00	65,017.40	4,982.60	65,017.40	0.00
190499	Otros no Especificados	35,000.00	35,000.00	70,000.00	65,017.40	4,982.60	65,017.40	0.00
<b>270000</b>	<b>Recuperación de Inversiones y de recursos públicos</b>	<b>0.00</b>	<b>3,018,027.78</b>	<b>3,018,027.78</b>	<b>3,018,027.78</b>	<b>0.00</b>	<b>3,018,027.78</b>	<b>0.00</b>
270300	Recuperación de Inversiones en Títulos - Valores	0.00	3,018,027.78	3,018,027.78	3,018,027.78	0.00	3,018,027.78	0.00
270302	Bonos del Estado	0.00	3,018,027.78	3,018,027.78	3,018,027.78	0.00	3,018,027.78	0.00
<b>280000</b>	<b>TRANSFERENCIAS O DONACIONES DE CAPITAL E INVERSION</b>	<b>37,916,117.90</b>	<b>-3,586,156.24</b>	<b>34,329,961.66</b>	<b>32,404,086.19</b>	<b>1,925,875.47</b>	<b>32,404,086.19</b>	<b>0.00</b>
280100	Transferencias o Donaciones de Capital e Inversión del Sector Público	14,369,152.09	-5,003,525.57	9,365,626.52	9,085,594.13	280,032.39	9,085,594.13	0.00
280102	De Entidades Descentralizadas y Autonomas	701,603.28	47,346.17	748,949.45	707,828.84	41,160.61	707,828.84	0.00
280104	De Entidades de Gobiernos Autonomos Descentralizados	620,000.00	9,000.00	629,000.00	332,964.13	296,035.85	332,964.13	0.00
280106	De Entidades Financieras Públicas	6,502,772.49	-5,063,158.99	1,439,613.50	781,667.23	657,946.27	781,667.23	0.00
280101	Del Presupuesto General del Estado	6,514,241.32	0.00	6,514,241.32	7,229,351.66	-715,110.34	7,229,351.66	0.00
280103	De Empresas Públicas	30,535.00	3,247.25	33,782.25	33,782.25	0.00	33,782.25	0.00

**MINISTERIO DE ECONOMÍA Y FINANZAS**  
**Ejecución de Ingresos - Reportes - Información Agregada**  
**Ejecución del Presupuesto de Ingresos por Entidad e Item**  
 Expresado en Dólares  
 Entidad Institucional = 837  
 DEL MES DE ENERO AL MES DE DICIEMBRE

PAGINA : 2 DE 2  
 FECHA : 07/01/2022  
 HORA : 8:58.12  
 REPORTE: R00804416.rdlc

EJERCICIO: 2021

RUBRO	DESCRIPCION	PRESUPUESTO ASIGNADO	MODIFICACIONES	CODIFICADO	DEVENGADO	SALDO POR DEVENGAR	RECAUDADO	SALDO POR RECAUDAR
280300	Donaciones de Capital del Exterior	549,177.24	30,889.04	379,066.28	56,769.04	322,297.24	56,769.04	0.00
280301	De Organismos Multilaterales	20,880.00	29,997.60	50,877.60	50,877.60	0.00	50,877.60	0.00
280302	De Gobiernos y Organismos Gubernamentales	327,297.24	891.44	328,188.68	5,891.44	322,297.24	5,891.44	0.00
280600	Aportes y Participaciones de no permanente e Inversión a los Gobiernos Autonomos Descentralizados y Regímenes Especiales	23,198,788.57	1,386,480.29	24,585,268.86	23,261,723.02	1,323,545.84	23,261,723.02	0.00
280642	Del Presupuesto General del Estado a Gobiernos Autonomos Descentralizados Provinciales por el Ejercicio de la Competencia de Riego y Drenaje	1,090,570.18	0.00	1,090,570.18	1,090,570.18	0.00	1,090,570.18	0.00
280602	De Compensaciones a Gobiernos Autonomos Descentralizados Provinciales por Leyes y Decretos	22,108,218.39	1,386,480.29	23,494,698.68	22,171,152.84	1,323,545.84	22,171,152.84	0.00
360000	FINANCIAMIENTO PUBLICO	10,460,468.25	17,851.70	10,478,319.95	4,840,441.23	5,637,878.72	4,840,441.23	0.00
360200	Financiamiento Publico Interno	10,460,468.25	17,851.70	10,478,319.95	4,840,441.23	5,637,878.72	4,840,441.23	0.00
360201	Del Sector Publico Financiero	10,460,468.25	17,851.70	10,478,319.95	4,840,441.23	5,637,878.72	4,840,441.23	0.00
370000	SALDOS DISPONIBLES	8,791,304.65	0.00	8,791,304.65	0.00	8,791,304.65	0.00	0.00
370100	Saldos en Caja y Bancos	8,791,304.65	0.00	8,791,304.65	0.00	8,791,304.65	0.00	0.00
370101	De Fondos del Presupuesto General del Estado	8,791,304.65	0.00	8,791,304.65	0.00	8,791,304.65	0.00	0.00
380000	CUENTAS PENDIENTES POR COBRAR	3,481,976.36	0.00	3,481,976.36	2,633,437.08	848,539.28	2,633,437.08	0.00
380100	Cuentas Pendientes por Cobrar	3,481,976.36	0.00	3,481,976.36	2,633,437.08	848,539.28	2,633,437.08	0.00
380108	De Anticipos por Devengar de Ejercicios Anteriores de Gobiernos Autonomos Descentralizados y Empresas Publicas Construcción de Obras	3,481,976.36	-118,500.05	3,363,476.31	2,471,680.07	891,796.24	2,471,680.07	0.00
380107	De Anticipos por Devengar de Ejercicios Anteriores de Gobiernos Autonomos Descentralizados y Empresas Publicas - Compra de Bienes y/o Servicios	0.00	118,500.05	118,500.05	161,757.01	-43,256.96	161,757.01	0.00
<b>TOTALES :</b>		<b>837-0000-0000</b>						
		71,077,192.01	554,839.80	71,632,031.81	53,890,351.04	17,741,680.77	53,890,351.04	0.00
	<b>GRAN TOTAL:</b>	71,077,192.01	554,839.80	71,632,031.81	53,890,351.04	17,741,680.77	53,890,351.04	0.00

Dra. Carmen Elena Robles B.  
**DIRECTORA FINANCIERA**

Ing. Rafael Dávila Egúez  
**PREFECTO DE LA PROVINCIA**

Ing. Eduardo Aguirre Valdiviezo  
**JEFE DE PRESUPUESTO**

Anexo 9: Cédulas Presupuestarias de Gastos 2020

**[ PRODUCCION ]**  
**Ejecución de Gastos - Reportes - Información Agregada**  
**Ejecucion del Presupuesto (Grupos Dinamicos)**  
 Expresado en Dólares  
 Entidad Institucional = 837  
 - Programa - Proyecto - Actividad - Item - FTE -  
 DEL MES DE ENERO AL MES DE DICIEMBRE

PAGINA : 1 DE 45  
 FECHA : 09/03/2021  
 HORA : 12:8.54  
 REPORTE : R00804768.rdlc

EJERCICIO: 2020

	DESCRIPCION	ASIGNADO	MODIFICADO	VIGENTE	MONTO CERTIFICADO	COMPROMETIDO	DEVENGADO	PAGADO	SALDO POR COMPROMETER	SALDO POR DEVENGAR	SALDO POR PAGAR	% EJE.
20	<b>PLANTA CENTRAL- ADMINISTRACION CENTRAL</b>											
20 00 000	<b>SIN PROYECTO</b>											
20 00 000 001	<b>Personal de Planta</b>											
510105 001	Remuneraciones Unificadas	2,218,940.98	-35,617.51	2,181,326.39	0.00	1,738,580.74	1,738,580.74	1,738,580.74	482,745.65	482,745.65	0.00	79.24
510203 001	Decimo Tercer Sueldo	185,977.14	0.00	185,977.14	0.00	145,439.27	145,439.27	145,439.27	40,537.87	40,537.87	0.00	78.20
510204 001	Decimo Cuarto Sueldo	53,700.75	0.00	53,700.75	0.00	42,163.80	42,163.80	42,163.80	11,536.95	11,536.95	0.00	78.62
510512 001	Subrogacion	14,761.50	-4,364.07	10,417.43	0.00	2,361.52	2,361.52	2,361.52	8,055.91	8,055.91	0.00	22.67
510513 001	Encargos	0.00	10,759.27	10,759.27	0.00	10,759.27	10,759.27	10,759.27	0.00	0.00	0.00	100.00
510601 001	Aporte Patronal	258,895.65	0.00	258,895.65	0.00	204,079.04	204,079.04	204,079.04	55,917.61	55,917.61	0.00	78.49
510602 001	Fondo de Reserva	189,802.72	0.00	189,802.72	0.00	137,885.32	137,885.32	137,885.32	47,907.40	47,907.40	0.00	74.23
510702 001	Supresion de Puesto	0.00	174,276.17	174,276.17	0.00	146,280.67	146,280.67	146,280.67	27,995.50	27,995.50	0.00	83.94
510706 001	Beneficio por Jubilacion	51,411.13	-11,652.50	39,758.63	0.00	26,550.00	26,550.00	26,550.00	13,209.63	13,209.63	0.00	66.79
510707 001	Compensacion por Vacaciones no Gozadas por Cesacion de Funciones	12,043.84	0.00	12,043.84	0.00	6,519.10	6,519.10	6,519.10	5,524.74	5,524.74	0.00	54.09
510709 001	Por Renuncias Voluntarias	162,020.33	-151,167.83	11,852.50	0.00	10,915.00	10,915.00	10,915.00	737.50	737.50	0.00	83.67
530612 001	Capacitacion a Servidores Publicos	7,500.00	-4,400.00	3,100.00	0.00	739.20	739.20	739.20	2,360.80	2,360.80	0.00	24.40
530702 001	Ampliacion y Licencias de Uso de Paquetes Informaticos	0.00	4,490.00	4,490.00	1,120.00	3,360.00	3,360.00	3,360.00	1,120.00	1,120.00	0.00	75.00
570301 001	Ciudades	33,800.00	0.00	33,800.00	0.00	24,080.00	24,080.00	24,080.00	9,520.00	9,520.00	0.00	71.67
580206 001	A Jubilados Patronales	265,212.60	0.00	265,212.60	0.00	240,700.50	240,700.50	240,700.50	14,512.10	14,512.10	0.00	94.31
990101 002	Obligaciones de Ejercicios Anteriores por Egresos de Personal	51,252.35	0.00	51,252.35	0.00	51,252.35	51,252.35	51,252.35	0.00	0.00	0.00	100.00
	<b>TOTAL 20 00 000 001 Personal de Planta</b>	<b>3,481,242.87</b>	<b>-7,706.53</b>	<b>3,482,476.44</b>	<b>1,120.00</b>	<b>2,791,869.79</b>	<b>2,791,869.79</b>	<b>2,791,869.79</b>	<b>691,600.66</b>	<b>691,600.66</b>	<b>0.00</b>	<b>80.15</b>
20 00 000 002	<b>Personal contratado administrativo</b>											
510203 001	Decimo Tercer Sueldo	5,231.75	0.00	5,231.75	0.00	3,164.27	3,164.27	3,164.27	2,067.48	2,067.48	0.00	60.48
510204 001	Decimo Cuarto Sueldo	1,853.75	0.00	1,853.75	0.00	1,952.44	1,952.44	1,952.44	101.31	101.31	0.00	83.87
510510 001	Servicios Personales por Contrato	62,781.00	0.00	62,781.00	0.00	39,156.33	39,156.33	39,156.33	23,624.67	23,624.67	0.00	62.37
510601 001	Aporte Patronal	7,313.88	0.00	7,313.88	0.00	4,561.78	4,561.78	4,561.78	2,752.33	2,752.33	0.00	62.37
510602 001	Fondo de Reserva	5,229.66	0.00	5,229.66	0.00	3,359.31	3,359.31	3,359.31	1,870.35	1,870.35	0.00	64.24
510707 001	Compensacion por Vacaciones no Gozadas por Cesacion de Funciones	1,842.51	0.00	1,842.51	0.00	941.13	941.13	941.13	1,001.38	1,001.38	0.00	45.85
530606 001	Honorarios por Contratos Civiles de Servicios	0.00	7,706.53	7,706.53	0.00	7,769.48	7,769.48	7,769.48	0.00	0.00	0.00	100.00
	<b>TOTAL 20 00 000 002 Personal contratado administrativo</b>	<b>84,052.86</b>	<b>7,706.53</b>	<b>91,819.19</b>	<b>0.00</b>	<b>60,401.72</b>	<b>60,401.72</b>	<b>60,401.72</b>	<b>31,413.47</b>	<b>31,413.47</b>	<b>0.00</b>	<b>66.75</b>

**[ PRODUCCION ]**  
**Ejecución de Gastos - Reportes - Información Agregada**  
**Ejecucion del Presupuesto (Grupos Dinamicos)**  
 Expresado en Dólares  
 Entidad Institucional = 837  
 - Programa - Proyecto - Actividad - Item - FTE -  
 DEL MES DE ENERO AL MES DE DICIEMBRE

PAGINA : 2 DE 45  
 FECHA : 09/03/2021  
 HORA : 12:8.54  
 REPORTE : R00804768.rdlc

EJERCICIO: 2,020

DESCRIPCION	ASIGNADO	MODIFICADO	VIGENTE	MONTO CERTIFICADO	COMPROMETIDO	DEVENGADO	PAGADO	SALDO POR COMPROMETER	SALDO POR DEVENGAR	SALDO POR PAGAR	% EJE	
<b>20 00 000 003</b>	<b>Transferencias y Gastos financieros</b>											
360201 001	Sector Publico Financiero	150,000.00	-25,000.00	725,000.00	0.00	686,023.35	686,023.35	686,023.35	36,176.65	36,176.65	0.00	99.91
570201 001	Seguros	4,000.00	-4,000.00	0.00	0.00	0.00	0.00	0.00	0.00	0.00	0.00	0.00
570202 001	Comisiones Bancarias	0.00	3,500.00	3,500.00	0.00	1,275.50	1,275.50	1,275.50	2,224.50	2,224.50	0.00	36.44
570219 001	DEVOLUCION DE MULTAS E INTERESES	0.00	500.00	500.00	0.00	280.00	280.00	280.00	220.00	220.00	0.00	56.00
580101 001	A Entidades del Presupuesto General del Estado	0.00	133,788.08	133,788.08	0.00	132,542.82	132,542.82	132,542.82	1,245.26	1,245.26	0.00	88.87
580901 001	A Entidades del Presupuesto General del Estado	185,000.00	-79,788.08	115,211.92	0.00	115,211.92	115,211.92	115,211.92	0.00	0.00	0.00	100.00
580902 001	A Entidades Descentralizadas y Autonomas	185,000.00	0.00	185,000.00	0.00	134,940.86	134,940.86	134,940.86	60,059.04	60,059.04	0.00	89.20
540202 001	Edificios Locales y Residencias (Inmuebles)	160,000.00	0.00	160,000.00	0.00	151,842.63	151,842.63	151,842.63	8,157.37	8,157.37	0.00	94.90
360201 001	Al Sector Publico Financiero	850,000.00	-64,000.00	886,000.00	0.00	826,207.36	826,207.36	826,207.36	70,792.64	70,792.64	0.00	92.10
<b>TOTAL 20 00 000 003</b>	<b>Transferencias y Gastos financieros</b>	<b>2,254,000.00</b>	<b>-25,000.00</b>	<b>2,229,000.00</b>	<b>0.00</b>	<b>2,050,124.54</b>	<b>2,050,124.54</b>	<b>2,050,124.54</b>	<b>176,875.46</b>	<b>176,875.46</b>	<b>0.00</b>	<b>91.88</b>
<b>20 00 000 004</b>	<b>Administrativa</b>											
530106 001	Servicio de Correo	6,000.00	0.00	6,000.00	4,480.00	813.48	813.48	813.48	5,186.52	5,186.52	0.00	13.90
530204 001	Edicion - Impresion - Reproduccion - Publicaciones - Suscripciones - Fotocopado - Traducción - Engrastado - Enmarcacion - Serigrafia - Fotografia - Cómputacion - Fijacion e Imágenes Satelitales	4,000.00	0.00	4,000.00	230.00	1,783.35	1,783.35	1,783.35	2,216.65	2,216.65	0.00	44.60
530226 001	Servicio de Fijación de Dispositivos Electronicos y Certificación para Registro de Firmas Digitales	0.00	165.00	165.00	0.00	128.80	128.80	128.80	36.20	36.20	0.00	78.06
530301 001	Pasajes al Interior	12,800.00	-6,000.00	6,800.00	0.00	3,855.84	3,855.86	3,855.86	2,144.14	2,383.14	0.00	80.28
530302 001	Pasajes al Exterior	5,000.00	-5,000.00	0.00	0.00	0.00	0.00	0.00	0.00	0.00	0.00	0.00
530303 001	Viajeros y Subsistencia en el Interior	10,800.00	-7,500.00	2,500.00	0.00	2,419.88	2,353.98	2,353.98	80.32	146.91	0.00	84.12
530304 001	Viajeros y Subsistencia en el Exterior	4,800.00	-3,400.00	800.00	0.00	0.00	0.00	0.00	600.00	600.00	0.00	0.00
530601 001	Alimentos y Bebidas	80.00	0.00	80.00	30.00	30.00	30.00	30.00	30.00	30.00	0.00	50.00
530602 001	Vestuario - Lencería - Prendas de Protección - y Accesorios para Uniformes del personal de protección vigilancia y seguridad	106,491.82	0.00	106,491.82	1,477.07	90,327.80	90,327.80	90,327.80	16,164.22	16,164.22	0.00	84.82
530604 001	Materiales de Oficina	73,248.97	0.00	73,248.97	52,891.24	20,023.91	20,023.91	20,023.91	53,215.86	53,215.86	0.00	27.36
570102 001	Tasas Generales, Impuestos, Contribuciones, Permisos, Licencias y Patentes	1,800.00	-165.00	805.00	0.00	0.00	0.00	0.00	805.00	805.00	0.00	0.00
570201 001	Seguros	145,475.60	0.00	145,475.60	0.00	107,000.00	107,490.76	107,490.76	37,545.60	37,884.75	0.00	73.99

**[ PRODUCCION ]**  
**Ejecución de Gastos - Reportes - Información Agregada**  
**Ejecucion del Presupuesto (Grupos Dinamicos)**  
 Expresado en Dólares  
 Entidad Institucional = 837  
 - Programa - Proyecto - Actividad - Item - FTE -  
 DEL MES DE ENERO AL MES DE DICIEMBRE

PAGINA : 3 DE 45  
 FECHA : 09/03/2021  
 HORA : 12:8.54  
 REPORTE : R00804768.rdlc

EJERCICIO: 2,020

DESCRIPCION	ASIGNADO	MODIFICADO	VIGENTE	MONTO CERTIFICADO	COMPROMETIDO	DEVENGADO	PAGADO	SALDO POR COMPROMETER	SALDO POR DEVENGAR	SALDO POR PAGAR	% EJEC
670206 002 Cobros Judiciales Trámites Notariales Legislación de Documentos y Arreglos Extrajudiciales	5,000.00	0.00	5,000.00	0.00	5,719.93	5,703.45	1,703.45	3,281.03	3,286.55	0.00	34.07
<b>TOTAL 20 00 000 004 Administrativo</b>	<b>372,276.29</b>	<b>-1,900.00</b>	<b>350,376.29</b>	<b>58,211.31</b>	<b>229,040.49</b>	<b>228,288.39</b>	<b>228,288.39</b>	<b>121,335.00</b>	<b>122,095.90</b>	<b>0.00</b>	<b>65.14</b>
<b>20 00 000 005 Gestión Vehicular- gasto corriente vehicular:</b>											
630106 001 Telecomunicaciones	20,015.52	-11,061.52	8,004.00	2,300.88	5,604.82	5,604.80	5,604.80	2,450.18	3,450.20	0.00	69.00
670102 001 Tasas Desechos- Impuestos- Contribuciones- Permisos- Licencias y Patentes	14,620.44	1,500.00	16,120.44	344.80	15,576.76	15,449.16	15,449.16	481.88	679.29	0.00	85.79
<b>TOTAL 20 00 000 005 Gestión Vehicular- gasto corriente vehicular</b>	<b>34,635.96</b>	<b>-10,461.52</b>	<b>24,174.44</b>	<b>2,645.68</b>	<b>21,281.58</b>	<b>21,053.96</b>	<b>21,053.96</b>	<b>2,932.06</b>	<b>3,129.49</b>	<b>0.00</b>	<b>87.03</b>
<b>20 00 000 006 Comunicación Social</b>											
630204 001 Edición - Impresión - Reproducción - Publicaciones - Suscripciones - Fotocópias - Traducción - Engratado - Enmarcación - Serigrafía - Fotografía - Camerotección - Filmación e Imágenes Satelitales	11,640.00	2,136.80	13,784.80	1,097.30	6,632.50	6,632.50	8,832.50	5,182.30	5,152.30	0.00	82.62
630207 001 Difusión Información y Publicidad	137,949.55	-21,966.80	106,982.75	1,306.41	30,618.89	30,618.89	30,618.89	15,373.88	25,373.88	0.00	29.89
630246 001 Eventos Oficiales	718.80	-180.00	538.80	218.45	319.32	319.32	319.32	318.48	218.48	0.00	89.30
630907 001 Materiales de Impresión- Fotografía- Reproducción y Publicaciones	2,843.00	0.00	2,843.00	0.83	2,941.51	2,941.51	2,941.51	1.49	1.49	0.00	89.94
630922 001 Condecoraciones	2,167.20	0.00	2,167.20	137.80	1,148.00	1,148.00	1,148.00	1,019.20	1,019.20	0.00	92.67
<b>TOTAL 20 00 000 006 Comunicación Social</b>	<b>155,124.55</b>	<b>-20,000.00</b>	<b>125,124.55</b>	<b>3,118.59</b>	<b>43,259.22</b>	<b>43,259.22</b>	<b>43,259.22</b>	<b>21,765.33</b>	<b>21,765.33</b>	<b>0.00</b>	<b>34.65</b>
<b>20 00 000 007 Tecnología de la Información</b>											
630106 001 Telecomunicaciones	63,594.00	0.00	63,594.00	2,240.38	57,435.01	57,435.01	57,435.01	8,148.99	8,148.99	0.00	90.33
630702 001 Arrendamiento y Licencias de Uso de Paquetes Informáticos	32,800.00	-7,380.00	24,700.00	1,204.80	19,409.80	19,409.80	19,409.80	5,290.40	5,290.40	0.00	79.98
630704 001 Mantenimiento y Reparación de Equipos y Sistemas Informáticos	3,041.00	0.00	3,041.00	0.00	0.00	0.00	0.00	3,041.00	3,041.00	0.00	0.00
630906 001 Materiales de Aseo	336.00	0.00	336.00	0.00	0.00	0.00	0.00	336.00	336.00	0.00	0.00
630913 001 Repuestos y Accesorios	7,950.00	0.00	7,950.00	0.00	3,141.82	3,141.82	3,141.82	4,808.18	4,808.18	0.00	39.62
640107 001 Equipos Sistemas y Paquetes Informáticos	166,595.03	-88,100.00	87,495.03	83,197.52	14,266.50	14,266.50	14,266.50	83,188.53	83,188.52	0.00	14.84
<b>TOTAL 20 00 000 007 Tecnología de la Información</b>	<b>273,066.02</b>	<b>-76,000.00</b>	<b>197,066.02</b>	<b>86,832.67</b>	<b>84,252.33</b>	<b>84,252.33</b>	<b>84,252.33</b>	<b>102,813.00</b>	<b>102,813.00</b>	<b>0.00</b>	<b>47.83</b>
<b>20 00 000 008 Seguridad y Salud laboral</b>											
630226 001 Servicios Médicos Hospitalarios y Complementarios	4,590.00	-46.00	4,545.00	4,136.38	409.64	409.64	409.64	4,136.36	4,136.36	0.00	9.01
630404 001 Maquinaria y Equipos (Instalación- Mantenimiento y Reparación)	2,520.00	0.00	2,520.00	9.34	502.88	502.88	502.88	2,017.34	2,017.34	0.00	19.95
630902 001 Vestuario- Lencería- Prendas de Protección- v. Accesorios para Uniformes del personal de protección vigilancia y seguridad	30,537.34	0.00	30,537.34	0.00	29,223.80	29,223.80	29,223.80	7,313.74	7,313.74	0.00	79.99

**[ PRODUCCION ]**  
**Ejecución de Gastos - Reportes - Información Agregada**  
**Ejecucion del Presupuesto (Grupos Dinamicos)**  
 Expresado en Dólares  
 Entidad Institucional = 837  
 - Programa - Proyecto - Actividad - Item - FTE -  
 DEL MES DE ENERO AL MES DE DICIEMBRE

PAGINA : 4 DE 45  
 FECHA : 09/03/2021  
 HORA : 12:8:54  
 REPORTE : R00804768.rdlc

EJERCICIO: 2,020

DESCRIPCION	ASIGNADO	MODIFICADO	VIGENTE	MONTO CERTIFICADO	COMPROMETIDO	DEVENGADO	PAGADO	SALDO POR COMPROMETER	SALDO POR DEVENGAR	SALDO POR PAGAR	% EJE
530009 001 Medicamentos	8,701.74	-4,800.00	2,101.74	118.00	1,994.81	1,994.81	1,984.81	118.93	118.93	0.00	94.44
530613 001 Repuestos y Accesorios	148.75	0.00	148.75	0.00	128.92	128.92	128.92	19.83	19.83	0.00	86.48
530620 001 Menaje y Accesorios Descartables	1,478.37	188.63	1,665.00	0.00	1,642.18	1,642.18	1,642.18	2.82	2.82	0.00	99.89
530632 001 Dispositivos Medicos para Odontologia	1,940.84	180.00	2,120.84	0.00	2,102.70	2,102.70	2,102.70	17.94	17.94	0.00	99.15
531411 001 Partes y Repuestos	210.00	-180.00	30.00	0.00	0.00	0.00	0.00	30.00	30.00	0.00	0.00
540113 001 Equipos Medicos	4,027.34	2,888.37	7,716.71	0.00	8,581.88	8,581.88	8,581.88	1,134.92	1,134.92	0.00	85.28
<b>TOTAL 20 00 000 008 Seguridad y Salud laboral</b>	<b>58,153.18</b>	<b>-798.00</b>	<b>57,355.18</b>	<b>4,201.83</b>	<b>42,574.40</b>	<b>42,574.40</b>	<b>42,574.40</b>	<b>14,788.78</b>	<b>14,788.78</b>	<b>0.00</b>	<b>74.22</b>
<b>20 00 000 009 Mantenimiento de Edificios</b>											
530101 001 Agua Potable	20,000.00	0.00	20,000.00	0.00	18,131.36	18,131.36	18,131.36	868.64	868.64	0.00	95.68
530104 001 Energia Electrica	65,000.00	-4,000.00	61,000.00	8.30	41,998.81	41,998.81	41,998.81	8,001.19	8,001.19	0.00	82.17
530105 001 Telecomunicaciones	15,000.00	0.00	15,000.00	58.19	8,086.74	8,010.19	8,010.19	6,933.28	5,988.81	0.00	53.40
530204 001 Edicion - Impresion - Reproduccion - Publicaciones - Suscripciones - Fotocopado - Traducción - Emplastado - Enmarcacion - Serigrafia - Fotografia - Camergrafiam - Filmmacion e Imagenes - Satelitales	8,733.00	-8,733.00	0.00	0.00	0.00	0.00	0.00	0.00	0.00	0.00	0.00
530208 001 Servicio de Seguridad y Vigilancia	218,865.58	8,900.00	227,765.58	0.00	218,428.38	218,428.38	218,428.38	9,365.21	9,365.21	0.00	95.85
530402 001 Edificios- Locales- Residencias y Cableado Estructurado (Instalacion - Mantenimiento y Reparacion)	0.00	17,875.12	17,875.12	3,408.35	7,856.72	7,856.72	7,856.72	10,218.40	10,218.40	0.00	42.83
530404 001 Maquinarias y Equipos (Instalacion- Mantenimiento y Reparacion)	7,880.00	-4,080.00	3,800.00	243.08	2,054.04	2,054.04	2,054.04	945.96	945.96	0.00	88.47
530805 001 Materiales de Aseo	8,781.72	-1,217.12	6,444.50	772.35	7,328.88	7,328.88	7,328.88	1,115.71	1,115.71	0.00	86.78
530811 001 Insumos Materiales y Suministros para Construccion Electricidad Plomeria Carpintera- Senalización Vial Navegacion Centros Incentivos y placas	73,546.88	-8,540.00	65,006.88	34,817.64	29,187.83	29,187.80	29,187.80	35,839.07	35,839.38	0.00	44.87
531403 001 Mobiliario	0.00	3,982.40	3,982.40	0.00	3,583.23	3,583.23	3,583.23	379.07	379.07	0.00	90.43
531405 001 Herramientas y Equipos Menores	7,924.80	-7,924.80	0.00	0.00	0.00	0.00	0.00	0.00	0.00	0.00	0.00
670102 001 Tasas Generales- Impuestos- Contribuciones- Permisos- Licencias y Patentes	13,230.00	0.00	13,230.00	0.00	8,813.19	8,813.19	8,813.19	4,416.81	4,416.81	0.00	66.82
640103 001 Mobiliario	0.00	3,982.40	3,982.40	0.00	3,439.50	3,439.50	3,439.50	522.90	522.90	0.00	86.30
640104 001 Maquinarias y Equipos	81,292.80	-71,735.00	9,557.80	0.00	6,748.81	6,748.81	6,748.81	12,811.19	12,811.19	0.00	34.50
<b>TOTAL 20 00 000 009 Mantenimiento de Edificios</b>	<b>521,424.88</b>	<b>-74,800.00</b>	<b>446,624.88</b>	<b>39,098.88</b>	<b>354,217.18</b>	<b>354,280.82</b>	<b>354,280.82</b>	<b>92,507.71</b>	<b>92,584.27</b>	<b>0.00</b>	<b>79.28</b>
<b>TOTAL 20 00 000 SIN PROYECTO</b>	<b>7,283,884.52</b>	<b>-238,741.52</b>	<b>7,005,243.00</b>	<b>198,078.78</b>	<b>6,687,221.94</b>	<b>6,688,177.88</b>	<b>6,688,177.88</b>	<b>1,318,021.18</b>	<b>1,318,065.44</b>	<b>0.00</b>	<b>81.17</b>



**[ PRODUCCION ]**  
**Ejecución de Gastos - Reportes - Información Agregada**  
**Ejecución del Presupuesto (Grupos Dinámicos)**  
 Expresado en Dólares  
 Entidad Institucional = 837  
 - Programa - Proyecto - Actividad - Item - FTE -  
 DEL MES DE ENERO AL MES DE DICIEMBRE

PAGINA : 5 DE 45  
 FECHA : 09/03/2021  
 HORA : 12:8:54  
 REPORTE : R00804768.rdlc

EJERCICIO: 2,020

DESCRIPCION	ASIGNADO	MODIFICADO	VIGENTE	MONTO CERTIFICADO	COMPROMETIDO	DEVENGADO	PAGADO	SALDO POR COMPROMETER	SALDO POR DEVENGAR	SALDO POR PAGAR	% EJEC
<b>20 00 001</b>	<b>INVERSIÓN - ADMINISTRACION CENTRAL GENERAL</b>										
<b>20 00 001 001</b>	<b>Personal de obreros de inversión</b>										
<b>710100 001</b>	Salarios Unificados	369,441.04	-44,941.02	834,598.00	0.00	779,014.61	779,014.61	45,594.91	45,594.91	0.00	94.47
<b>710203 001</b>	Deposito de Sueldo	72,452.49	-3,089.00	69,364.49	0.00	66,431.23	66,431.23	3,923.20	3,923.20	0.00	94.94
<b>710204 001</b>	Deposito de Sueldo	47,395.00	-1,217.00	46,168.00	0.00	42,795.88	42,795.88	3,372.12	3,372.12	0.00	92.70
<b>710304 001</b>	Compensación por Transporte	14,816.00	0.00	14,918.00	0.00	8,900.50	8,900.50	5,995.50	5,995.50	0.00	80.27
<b>710306 001</b>	Alimentación	118,329.00	0.00	118,329.00	0.00	71,924.00	71,924.00	47,404.80	47,404.80	0.00	60.27
<b>710401 001</b>	Por Cargas Familiares	5,783.40	0.00	5,944.00	0.00	5,944.00	5,944.00	0.00	0.00	0.00	100.00
<b>710408 001</b>	Subsidio de Antigüedad	18,978.08	0.00	18,978.08	0.00	18,477.58	18,477.58	490.50	490.50	0.00	97.88
<b>710601 001</b>	Aporte Patronal	106,637.08	0.00	106,637.08	0.00	84,658.72	84,658.72	10,978.37	10,978.37	0.00	88.81
<b>710602 001</b>	Fondo de Reserva	72,424.51	0.00	72,424.51	0.00	64,887.03	64,887.03	7,537.48	7,537.48	0.00	89.60
<b>710704 001</b>	Compensación por Desahucio	0.00	8,023.64	8,023.64	0.00	8,859.18	8,859.18	164.46	164.46	0.00	99.18
<b>710706 001</b>	Beneficio por Jubilación	38,825.00	-8,023.64	30,801.36	0.00	25,946.92	25,946.92	4,854.44	4,854.44	0.00	93.81
<b>710707 001</b>	Compensación por Vacaciones no Gozadas por Cesación de Funciones	0.00	7,582.92	7,582.92	0.00	8,934.47	8,934.47	648.45	648.45	0.00	91.45
<b>710709 001</b>	Por Renuncia Voluntaria	0.00	0.00	0.00	0.00	0.00	0.00	0.00	0.00	0.00	0.00
<b>770206 001</b>	Costos Judiciales Trámites Notariales Legalización de Documentos y Arreglos Extrajudiciales	0.00	41,514.00	41,514.00	0.00	41,514.00	41,514.00	0.00	0.00	0.00	100.00
<b>990101 002</b>	Obligaciones de Ejercicios Anteriores por Egresos de Personal	154,354.65	0.00	154,354.65	0.00	154,354.65	154,354.65	0.00	0.00	0.00	100.00
<b>TOTAL 20 00 001 001</b>	<b>Personal de obreros de inversión</b>	<b>1,520,426.26</b>	<b>0.00</b>	<b>1,520,426.26</b>	<b>0.00</b>	<b>1,289,532.77</b>	<b>1,289,532.77</b>	<b>130,893.49</b>	<b>130,893.49</b>	<b>0.00</b>	<b>85.29</b>
<b>20 00 001 002</b>	<b>Gestión Vehicular-Mantenimiento preventivo y correctivo</b>										
<b>730204 001</b>	Edición-impresión-Reproducción-Publicaciones-Suscripciones-Fotocopado-Traducción-Ingrediente Emisación-Serigrafía-Fotografía-Campeonato-Firmación e Impagos Setentales	2,829.39	0.00	2,829.39	0.00	0.00	0.00	2,829.39	2,829.39	0.00	0.00
<b>730405 001</b>	Vehículos (Servicio de Mantenimiento y Reparación)	58,436.83	55,131.44	113,568.07	40,643.48	58,014.14	58,014.13	57,553.83	57,553.94	0.00	49.32
<b>730603 001</b>	Combustibles y Lubricantes	226,816.26	1,410.00	229,226.26	26,621.83	182,223.83	182,223.80	66,002.49	66,002.46	0.00	71.08
<b>730813 001</b>	Repuestos y Accesorios	860,546.17	-830,189.43	435,348.74	98,594.52	348,751.64	348,751.62	88,595.10	88,595.12	0.00	79.85
<b>840104 001</b>	Maquinarias y Equipos	436,000.00	5,000.00	436,000.00	436,000.00	0.00	0.00	436,000.00	436,000.00	0.00	0.00
<b>840106 001</b>	Vehículos	110,000.00	0.00	110,000.00	36,000.00	0.00	0.00	110,000.00	110,000.00	0.00	0.00
<b>TOTAL 20 00 001 002</b>	<b>Gestión Vehicular-Mantenimiento preventivo y correctivo</b>	<b>1,794,424.45</b>	<b>-489,657.89</b>	<b>1,325,766.46</b>	<b>87,859.81</b>	<b>584,989.61</b>	<b>584,989.55</b>	<b>760,776.85</b>	<b>760,776.81</b>	<b>0.00</b>	<b>42.82</b>

**[ PRODUCCION ]**  
**Ejecución de Gastos - Reportes - Información Agregada**  
**Ejecucion del Presupuesto (Grupos Dinamicos)**  
 Expresado en Dólares  
 Entidad Institucional = 837  
 - Programa - Proyecto - Actividad - Item - FTE -  
 DEL MES DE ENERO AL MES DE DICIEMBRE

PAGINA : 6 DE 45  
 FECHA : 09/03/2021  
 HORA : 12:8.54  
 REPORTE : R00804768.rdlc

EJERCICIO: 2,020

DESCRIPCION	ASIGNADO	MODIFICADO	VIGENTE	MONTO CERTIFICADO	COMPROMETIDO	DEVENGADO	PAGADO	SALDO POR COMPROMETER	SALDO POR DEVENGAR	SALDO POR PAGAR	% EJEC
<b>20 00 001 003 Administrativo- VIALSUR E.P.</b>											
<b>730811 001</b> Insumos Materiales y Suministros para Construcción-Electricidad-Pinturas- Carpintería-Senalización Vial Navegación Contra Incendios y Placas	300,000.00	127,361.00	427,361.00	232,448.58	17,805.13	17,805.13	17,805.13	408,755.87	408,755.87	0.00	4.12
<b>TOTAL 20 00 001 003 Administrativo-VIALSUR E.P.</b>	300,000.00	127,361.00	427,361.00	232,448.58	17,805.13	17,805.13	17,805.13	408,755.87	408,755.87	0.00	4.12
<b>20 00 001 004 ADMINISTRATIVO Y SEGURIDAD LABORAL Emergencia Nacional COVID-19(Mi Provincia solidaria)</b>											
<b>730226 001</b> Servicios Medicos Hospitalarios y Complementarios	0.00	25,000.00	35,000.00	26,880.00	3,120.00	3,120.00	3,120.00	21,880.00	21,880.00	0.00	12.48
<b>730226 302</b> Servicios Medicos Hospitalarios y Complementarios	0.00	30,000.00	30,000.00	0.00	0.00	0.00	0.00	30,000.00	30,000.00	0.00	0.00
<b>730802 001</b> Vestuario-Lenceria-Prendas de Proteccion y Accesorios para Uniformes del personal de proteccion vigilancia y seguridad.	0.00	34,348.00	34,348.00	9,147.36	24,197.64	17,277.58	17,277.58	18,152.38	17,882.42	0.00	50.31
<b>730802 302</b> Vestuario-Lenceria-Prendas de Proteccion y Accesorios para Uniformes del personal de proteccion vigilancia y seguridad.	0.00	50,000.00	50,000.00	9.78	24,991.22	24,991.22	24,991.22	25,008.79	25,008.79	0.00	48.98
<b>730821 001</b> Egresos para Situaciones de Emergencia	0.00	398,847.00	398,847.00	58,248.98	388,605.58	388,605.58	388,605.58	108,041.41	108,041.41	0.00	72.78
<b>790102 302</b> A Entidades Descentralizadas y Autonomas (Transferencias para Inversion)	0.00	70,000.00	70,000.00	0.00	70,000.00	70,000.00	70,000.00	0.00	0.00	0.00	100.00
<b>840104 001</b> Maquinarias y Equipos	0.00	5,603.00	5,603.00	0.00	3,188.40	3,188.40	3,188.40	2,416.60	2,416.60	0.00	56.87
<b>TOTAL 20 00 001 004 ADMINISTRATIVO Y SEGURIDAD LABORAL Emergencia Nacional COVID-19(Mi Provincia solidaria)</b>	0.00	611,790.00	611,790.00	89,285.10	414,298.95	407,398.78	407,398.78	197,489.15	204,408.21	0.00	86.59
<b>TOTAL 20 00 001 INVERSIÓN - ADMINISTRACION CENTRAL GENERAL</b>	3,814,850.71	270,493.81	3,865,342.72	949,593.58	2,388,418.36	2,379,508.24	2,379,508.24	1,488,925.38	1,595,835.49	0.00	61.24
<b>TOTAL 20 PLANTA CENTRAL- ADMINISTRACION CENTRAL</b>	10,858,835.29	31,751.48	10,990,586.72	1,145,673.29	8,073,648.20	8,085,685.80	8,085,685.80	2,818,948.52	2,824,900.93	0.00	74.05

**[ PRODUCCION ]**  
**Ejecución de Gastos - Reportes - Información Agregada**  
**Ejecucion del Presupuesto (Grupos Dinamicos)**  
 Expresado en Dólares  
 Entidad Institucional = 837  
 - Programa - Proyecto - Actividad - Item - FTE -  
 DEL MES DE ENERO AL MES DE DICIEMBRE

PAGINA : 7 DE 45  
 FECHA : 09/03/2021  
 HORA : 12:54  
 REPORTE : R00804768.rdlc

EJERCICIO: 2,020

	DESCRIPCION	ASIGNADO	MODIFICADO	VIGENTE	MONTO CERTIFICADO	COMPROMETIDO	DEVENGADO	PAGADO	SALDO POR COMPROMETER	SALDO POR DEVENGAR	SALDO POR PAGAR	% EJEC
21	<b>GESTION DE LA PLANIFICACION Y COOPERACION INTERNACIONAL</b>											
21 00 000	<b>SIN PROYECTO</b>											
21 00 000 001	<b>Personal de Planta</b>											
510106 001	Remuneraciones Unificadas	243,454.88	-20,580.57	212,874.29	0.00	186,744.00	186,744.00	186,744.00	44,120.29	44,120.29	0.00	79.27
510209 001	Décimo Tercer Sueldo	20,496.90	0.00	20,496.90	0.00	15,126.38	15,126.38	15,126.38	5,370.52	5,370.52	0.00	73.80
510294 001	Décimo Cuarto Sueldo	4,562.86	0.00	4,562.86	0.00	4,000.00	4,000.00	4,000.00	1,562.86	1,562.86	0.00	71.85
510512 001	Subrogación	2,608.08	-2,212.00	396.00	0.00	0.00	0.00	0.00	296.00	296.00	0.00	0.00
510513 001	Encargos	0.00	12,772.60	12,772.60	0.00	12,772.60	12,772.60	12,772.60	0.00	0.00	0.00	100.00
510601 001	Aporte Patronal	26,854.65	0.00	26,854.65	0.00	21,147.14	21,147.14	21,147.14	7,507.51	7,507.51	0.00	73.80
510602 001	Fondo de Reserva	20,496.90	0.00	20,496.90	0.00	15,126.38	15,126.29	15,126.29	5,368.41	5,368.41	0.00	73.80
510707 001	Compensación por Vacaciones no Gozadas por Cesación de Funciones	4,592.00	0.00	4,592.00	0.00	1,231.79	1,231.79	1,231.79	3,350.21	3,350.21	0.00	26.98
	<b>TOTAL 21 00 000 001 Personal de Planta</b>	<b>325,787.98</b>	<b>-20,029.97</b>	<b>305,737.99</b>	<b>0.00</b>	<b>238,142.19</b>	<b>238,142.19</b>	<b>238,142.19</b>	<b>67,595.80</b>	<b>67,595.80</b>	<b>0.00</b>	<b>77.89</b>
	<b>TOTAL 21 00 000 SIN PROYECTO</b>	<b>325,787.98</b>	<b>-20,029.97</b>	<b>305,737.99</b>	<b>0.00</b>	<b>238,142.19</b>	<b>238,142.19</b>	<b>238,142.19</b>	<b>67,595.80</b>	<b>67,595.80</b>	<b>0.00</b>	<b>77.89</b>
21 00 001	<b>FORMULACION Y VALIDACION DE INSTRUMENTOS DE PLANIFICACION TERRITORIAL E INSTITUCIONAL</b>											
21 00 001 001	<b>Sistema de Participación Ciudadana</b>											
730801 001	Alimentos y Bebidas	1,500.00	-1,500.00	0.00	0.00	0.00	0.00	0.00	0.00	0.00	0.00	0.00
840107 001	Equipos Sistemas y Paquete Informáticos	0.00	3,500.00	3,500.00	3,500.00	0.00	0.00	0.00	3,500.00	3,500.00	0.00	0.00
	<b>TOTAL 21 00 001 001 Sistema de Participación Ciudadana</b>	<b>1,500.00</b>	<b>2,000.00</b>	<b>3,500.00</b>	<b>3,500.00</b>	<b>0.00</b>	<b>0.00</b>	<b>0.00</b>	<b>3,500.00</b>	<b>3,500.00</b>	<b>0.00</b>	<b>0.00</b>
21 00 001 002	<b>Pago de contrato del año 2012</b>											
730604 001	Facilización e Inspecciones Técnicas	0.00	20,029.97	20,029.97	0.00	20,029.97	20,029.96	20,029.96	0.00	0.01	0.00	100.00
	<b>TOTAL 21 00 001 002 Pago de contrato del año 2012</b>	<b>0.00</b>	<b>20,029.97</b>	<b>20,029.97</b>	<b>0.00</b>	<b>20,029.97</b>	<b>20,029.96</b>	<b>20,029.96</b>	<b>0.00</b>	<b>0.01</b>	<b>0.00</b>	<b>100.00</b>
	<b>TOTAL 21 00 001 FORMULACION Y VALIDACION DE INSTRUMENTOS DE PLANIFICACION TERRITORIAL E INSTITUCIONAL</b>	<b>1,500.00</b>	<b>22,029.97</b>	<b>23,529.97</b>	<b>3,500.00</b>	<b>20,029.97</b>	<b>20,029.96</b>	<b>20,029.96</b>	<b>3,500.00</b>	<b>3,500.01</b>	<b>0.00</b>	<b>85.13</b>
21 00 002	<b>CAPTACION DE RECURSOS FINANCIEROS COOPERACION INTERNACIONAL</b>											
21 00 002 001	<b>Bienes y Servicios</b>											
730301 001	Pasajes al Interior	3,000.00	-2,000.00	1,000.00	0.00	0.00	0.00	0.00	1,000.00	1,000.00	0.00	0.00
730303 001	Viajeros y Subsistencias en el Interior	800.00	0.00	800.00	0.00	0.00	0.00	0.00	800.00	800.00	0.00	0.00
730307 001	Atención a Delegados Extranjeros y Nacionales Deportistas Entrenadores y Cuerpos Técnicos que Representan al País	5,480.00	0.00	5,480.00	0.00	0.00	0.00	0.00	5,480.00	5,480.00	0.00	0.00
730502 001	Edificios-Locales-Residencias-Parquesaderos-Casilleros Judiciales y Bancarios (Arrendamiento)	6,000.00	0.00	6,000.00	5,000.00	810.00	810.00	810.00	5,000.00	5,000.00	0.00	15.17
	<b>TOTAL 21 00 002 001 Bienes y Servicios</b>	<b>16,000.00</b>	<b>-2,000.00</b>	<b>14,000.00</b>	<b>5,000.00</b>	<b>810.00</b>	<b>810.00</b>	<b>810.00</b>	<b>13,000.00</b>	<b>13,000.00</b>	<b>0.00</b>	<b>6.50</b>
	<b>TOTAL 21 00 002 CAPTACION DE RECURSOS FINANCIEROS COOPERACION INTERNACIONAL</b>	<b>16,000.00</b>	<b>-2,000.00</b>	<b>14,000.00</b>	<b>5,000.00</b>	<b>810.00</b>	<b>810.00</b>	<b>810.00</b>	<b>13,000.00</b>	<b>13,000.00</b>	<b>0.00</b>	<b>6.50</b>

**[ PRODUCCION ]**  
**Ejecución de Gastos - Reportes - Información Agregada**  
**Ejecución del Presupuesto (Grupos Dinámicos)**

Expresado en Dólares  
 Entidad Institucional = 837  
 - Programa - Proyecto - Actividad - Item - FTE -  
 DEL MES DE ENERO AL MES DE DICIEMBRE

PAGINA : 8 DE 45  
 FECHA : 09/03/2021  
 HORA : 12:54  
 REPORTE : R00804768.rdlc

EJERCICIO: 2,020

DESCRIPCION	ASIGNADO	MODIFICADO	VIGENTE	MONTO CERTIFICADO	COMPROMETIDO	DEVENGADO	PAGADO	SALDO POR COMPROMETER	SALDO POR DEVENGAR	SALDO POR PAGAR	% EJEC
<b>21 00 000</b>											
<b>21 00 000 001</b>											
<b>PLANIFICACION TERRITORIAL</b>											
<b>Gestión de Riesgos sin Fronteras</b>											
<b>730204 001</b>	3,694.00	1,228.00	4,912.00	0.00	1,378.00	1,378.00	1,378.00	3,432.40	3,432.40	0.00	29.67
Edición Impresión/Reproducción/ Publicaciones/ Suscripciones/ Fotografía Traducción/Ensayado/ Enviación/ Serigrafía/ Fotografía/ Cameo/ Grabación e imágenes Satelitales											
<b>730248 001</b>	40,825.83	-40,825.83	0.00	0.00	0.00	0.00	0.00	0.00	0.00	0.00	0.00
Eventos Oficiales											
<b>730301 001</b>	8,323.90	660.00	8,983.90	0.00	1,625.36	1,625.36	1,625.36	7,358.44	7,358.44	0.00	18.09
Pasajes al Interior											
<b>730302 001</b>	25,762.50	0.00	25,762.50	0.00	8,154.21	8,154.21	8,154.21	17,608.29	17,608.29	0.00	31.85
Pasajes al Exterior											
<b>730303 001</b>	13,455.00	0.00	13,455.00	0.00	1,483.31	1,483.31	1,483.31	11,971.69	11,971.69	0.00	11.02
Vuelos y Subsistencias en el Interior											
<b>730304 001</b>	38,075.00	8,866.77	46,941.77	0.00	20,890.63	20,890.63	20,890.63	26,053.24	26,053.24	0.00	45.47
Vuelos y Subsistencias en el Exterior											
<b>730307 001</b>	1,880.00	4,589.55	6,269.55	0.00	326.98	326.98	326.98	5,942.59	5,942.59	0.00	5.22
Atención a Delegados Extranjeros y Nacionales Deportistas Entrenadores y Cuerpo Técnico que Representan al País											
<b>730404 001</b>	0.00	1,200.00	1,200.00	0.00	0.00	0.00	0.00	1,200.00	1,200.00	0.00	0.00
Máquinas y Equipos (Instalación, Mantenimiento y Reparación)											
<b>730601 001</b>	80,833.22	-8,948.97	84,682.25	0.00	84,682.25	84,682.25	84,682.25	0.00	0.00	0.00	100.00
Consultas Asesoría e Investigación Especializada											
<b>730608 001</b>	94,364.40	14,004.48	108,368.88	0.00	93,116.80	93,116.80	93,116.80	15,252.08	15,252.08	0.00	85.93
Honorarios por Contratos Civiles de Servicios											
<b>730613 001</b>	24,156.45	-13,356.45	10,800.00	0.00	10,800.00	10,800.00	10,800.00	0.00	0.00	0.00	100.00
Capadricion para la Ciudadanía en Derecho											
<b>730702 001</b>	0.00	445.78	445.78	0.00	445.78	445.78	445.78	0.00	0.00	0.00	100.00
Arrendamiento y Licencias de Uso de Pagos informáticos											
<b>730801 001</b>	1,120.00	18,295.52	19,415.52	0.00	7,785.20	7,785.20	7,785.20	11,630.32	11,630.32	0.00	40.15
Arrendos y Bienes											
<b>730802 001</b>	0.00	1,260.26	1,260.26	0.00	1,260.26	1,260.26	1,260.26	0.00	0.00	0.00	100.00
Vestuario/Lencería/Prendas de Protección y Accesorios para Uniformes del personal de protección vigilancia y seguridad											
<b>730804 001</b>	0.00	87.58	87.58	0.00	87.58	87.58	87.58	0.00	0.00	0.00	100.00
Materiales de Oficina											
<b>730811 001</b>	0.00	4,938.29	4,938.29	0.00	4,938.13	4,938.13	4,938.13	0.16	0.16	0.00	100.00
Insumos Materiales y Suministros para Construcción/ Electricidad/ Plomería/ Carpintería/ Señalización/ Vial/ Navegación/ Centro/ Incendios y Placas											
<b>730814 001</b>	0.00	2,544.28	2,544.28	0.00	2,544.28	2,544.28	2,544.28	0.00	0.00	0.00	100.00
Suministros para Actividades Agrícolas/ Ganadería/ Pesca y Caza											
<b>730819 001</b>	0.00	4,511.00	4,511.00	0.00	4,511.00	4,511.00	4,511.00	0.00	0.00	0.00	100.00
Accesorios e Insumos Químicos y Orgánicos											
<b>770208 001</b>	0.00	403.56	403.56	0.00	105.94	105.94	105.94	297.62	297.62	0.00	26.25
Costas Judiciales/ Trámites Notariales/ Legalización de Documentos y Arreglos Extrajudiciales											
<b>TOTAL 21 00 000 001 Gestión de Riesgos sin Fronteras</b>	<b>343,280.00</b>	<b>0.00</b>	<b>343,280.00</b>	<b>0.00</b>	<b>243,543.17</b>	<b>243,543.17</b>	<b>243,543.17</b>	<b>99,736.83</b>	<b>99,736.83</b>	<b>0.00</b>	<b>70.95</b>
<b>TOTAL 21 00 000 PLANIFICACION TERRITORIAL</b>	<b>343,280.00</b>	<b>0.00</b>	<b>343,280.00</b>	<b>0.00</b>	<b>243,543.17</b>	<b>243,543.17</b>	<b>243,543.17</b>	<b>99,736.83</b>	<b>99,736.83</b>	<b>0.00</b>	<b>70.95</b>
<b>TOTAL 21 GESTION DE LA PLANIFICACION Y COOPERACION INTERNACIONAL</b>	<b>888,547.98</b>	<b>0.00</b>	<b>888,547.98</b>	<b>8,590.00</b>	<b>602,825.33</b>	<b>602,825.33</b>	<b>602,825.33</b>	<b>183,922.63</b>	<b>183,922.64</b>	<b>0.00</b>	<b>73.21</b>

**[ PRODUCCION ]**  
**Ejecución de Gastos - Reportes - Información Agregada**  
**Ejecucion del Presupuesto (Grupos Dinamicos)**  
 Expresado en Dólares  
 Entidad Institucional = 837  
 - Programa - Proyecto - Actividad - Item - FTE -  
 DEL MES DE ENERO AL MES DE DICIEMBRE

PAGINA : 9 DE 45  
 FECHA : 09/03/2021  
 HORA : 12:8.54  
 REPORTE : R00804768.rdlc

EJERCICIO: 2.020

	DESCRIPCION	ASIGNADO	MODIFICADO	VIGENTE	MONTO CERTIFICADO	COMPROMETIDO	DEVENGADO	PAGADO	SALDO POR COMPROMETER	SALDO POR DEVENGAR	SALDO POR PAGAR	% EJEC.
22	<b>GESTION PRODUCTIVA</b>											
22 00 000	<b>SIN PROYECTO</b>											
22 00 000 001	<b>Personal de Planta</b>											
510106 001	Remuneraciones Unificadas	382,941.50	-69,060.00	313,881.50	0.00	221,312.00	221,312.00	221,312.00	60,569.50	60,569.50	0.00	70.51
510203 001	Diempo Tercer Sueldo	32,003.75	-5,755.00	26,248.75	0.00	16,802.00	16,802.00	16,802.00	7,446.75	7,446.75	0.00	71.63
510204 001	Diempo Cuarto Sueldo	18,829.33	-2,020.00	16,809.33	0.00	6,339.21	6,339.21	6,339.21	2,276.12	2,276.12	0.00	73.06
510512 001	Subrogación	1,103.50	0.00	1,103.50	0.00	0.00	0.00	0.00	1,103.50	1,103.50	0.00	0.00
510601 001	Aporte Patronal	44,741.34	-7,700.19	37,041.15	0.00	25,793.08	25,793.08	25,793.08	11,257.97	11,257.97	0.00	69.61
510602 001	Fondo de Reserva	31,880.96	-5,752.70	26,128.26	0.00	16,436.12	16,436.12	16,436.12	7,803.13	7,803.13	0.00	70.26
510767 001	Compensación por Vacaciones no Gozadas por Cesación de Funciones	2,785.00	-1,704.00	1,081.00	0.00	0.00	0.00	0.00	970.94	970.94	0.00	0.00
	<b>TOTAL 22 00 000 001 Personal de Planta</b>	<b>508,185.27</b>	<b>-92,071.95</b>	<b>416,113.32</b>	<b>0.00</b>	<b>290,605.41</b>	<b>290,605.41</b>	<b>290,605.41</b>	<b>123,427.91</b>	<b>123,427.91</b>	<b>0.00</b>	<b>70.19</b>
	<b>TOTAL 22 00 000 SIN PROYECTO</b>	<b>508,185.27</b>	<b>-92,071.95</b>	<b>416,113.32</b>	<b>0.00</b>	<b>290,605.41</b>	<b>290,605.41</b>	<b>290,605.41</b>	<b>123,427.91</b>	<b>123,427.91</b>	<b>0.00</b>	<b>70.19</b>
22 00 001	<b>TRABAJADORES DE PLANTA</b>											
22 00 001 001	<b>Personal de Planta</b>											
710106 001	Salarios Unificados	160,191.64	-4,820.44	155,371.20	0.00	166,098.52	166,098.52	166,098.52	10,472.59	10,472.59	0.00	64.94
710203 001	Diemotercer Sueldo	15,015.87	0.00	15,015.87	0.00	13,756.21	13,756.21	13,756.21	1,257.76	1,257.76	0.00	81.62
710204 001	Diemocuarto Sueldo	10,530.00	0.00	10,530.00	0.00	6,666.63	6,666.63	6,666.63	1,863.37	1,863.37	0.00	82.70
710304 001	Compensación por Transporte	3,432.00	0.00	3,432.00	0.00	1,486.00	1,486.00	1,486.00	1,946.00	1,946.00	0.00	43.30
710306 001	Alimentación	27,456.00	0.00	27,456.00	0.00	11,999.00	11,999.00	11,999.00	15,566.00	15,566.00	0.00	43.30
710401 001	Por Cargas Familiares	777.60	0.00	777.60	0.00	788.00	788.00	788.00	9.60	9.60	0.00	98.77
710408 001	Subsidio de Antigüedad	4,054.31	0.00	4,054.31	0.00	2,486.22	2,486.22	2,486.22	1,567.99	1,567.99	0.00	60.83
710601 001	Aporte Patronal	21,893.39	0.00	21,893.39	0.00	20,059.17	20,059.17	20,059.17	1,834.12	1,834.12	0.00	81.62
710602 001	Fondo de Reserva	15,009.96	0.00	15,009.96	0.00	13,648.68	13,648.68	13,648.68	1,360.00	1,360.00	0.00	80.94
710706 001	Beneficio por Jubilación	11,183.78	0.00	11,183.78	0.00	10,937.94	10,937.94	10,937.94	245.94	245.94	0.00	87.80
710767 001	Compensación por Vacaciones no Gozadas por Cesación de Funciones	0.00	-416.19	-416.19	0.00	-416.19	-416.19	-416.19	0.00	0.00	0.00	100.00
990101 001	Obligaciones de Ejercicios Anteriores por Egresos de Personal	0.00	4,304.25	4,304.25	0.00	2,927.18	2,927.18	2,927.18	1,277.09	1,277.09	0.00	88.92
	<b>TOTAL 22 00 001 001 Personal de Planta</b>	<b>289,544.55</b>	<b>0.00</b>	<b>289,544.55</b>	<b>0.00</b>	<b>262,122.02</b>	<b>262,122.02</b>	<b>262,122.02</b>	<b>37,422.93</b>	<b>37,422.93</b>	<b>0.00</b>	<b>87.08</b>
	<b>TOTAL 22 00 001 TRABAJADORES DE PLANTA</b>	<b>289,544.55</b>	<b>0.00</b>	<b>289,544.55</b>	<b>0.00</b>	<b>262,122.02</b>	<b>262,122.02</b>	<b>262,122.02</b>	<b>37,422.93</b>	<b>37,422.93</b>	<b>0.00</b>	<b>87.08</b>
22 00 002	<b>MEJORAMIENTO DE SISTEMAS PRODUCTIVOS AGRICOLAS</b>											
22 00 002 001	<b>Personal Contratado</b>											
710203 001	Diemotercer Sueldo	0.00	2,300.00	2,300.00	0.00	2,300.00	2,300.00	2,300.00	0.00	0.00	0.00	100.00
710204 001	Diemocuarto Sueldo	0.00	831.33	831.33	0.00	831.33	831.33	831.33	0.00	0.00	0.00	100.00

**[ PRODUCCION ]**  
**Ejecución de Gastos - Reportes - Información Agregada**  
**Ejecucion del Presupuesto (Grupos Dinamicos)**  
 Expresado en Dólares  
 Entidad Institucional = 837  
 - Programa - Proyecto - Actividad - Item - FTE -  
 DEL MES DE ENERO AL MES DE DICIEMBRE

PAGINA : 10 DE 45  
 FECHA : 09/03/2021  
 HORA : 12:8:54  
 REPORTE : R00804768.rdlc

EJERCICIO: 2,020

	DESCRIPCION	ASIGNADO	MODIFICADO	VIGENTE	MONTO CERTIFICADO	COMPROMETIDO	DEVENGADO	PAGADO	SALDO POR COMPROMETER	SALDO POR DEVENGAR	SALDO POR PAGAR	% EJEC
710510 001	Servicios Personales por Contrato	52,849.08	-9,311.93	42,937.15	0.00	26,400.00	26,400.00	26,400.00	16,537.15	16,537.15	0.00	81.49
710601 001	Aporte Patronal	0.00	3,128.60	3,128.60	0.00	3,075.60	3,075.60	3,075.60	53.00	53.00	0.00	98.31
710602 001	Fondo de Reserva	0.00	2,200.00	2,200.00	0.00	2,199.12	2,199.12	2,199.12	0.88	0.88	0.00	99.98
710707 001	Compensación por Vacaciones no Gozadas por Cesación de Funciones	0.00	1,452.00	1,452.00	0.00	1,452.00	1,452.00	1,452.00	0.00	0.00	0.00	100.00
730606 001	Honorarios por Contratos Civiles de Servicios	37,027.30	0.00	37,027.30	0.00	37,027.30	37,027.30	37,027.30	0.00	0.00	0.00	100.00
<b>TOTAL</b>	<b>22 00 002 001 Personal Contratada</b>	<b>89,876.38</b>	<b>0.00</b>	<b>89,876.38</b>	<b>0.00</b>	<b>73,285.25</b>	<b>73,285.25</b>	<b>73,285.25</b>	<b>16,591.03</b>	<b>16,591.03</b>	<b>0.00</b>	<b>81.04</b>
<b>22 00 002 002</b>	<b>Producción Agrícola de pequeños productores</b>											
730204 001	Edición-impresión-Reproducción-Publicaciones-Suscripciones-Fotocopiado-Traducción-Emplastado-Embracación-Serigrafía-Fotografía-Caméscopia-Filmación e Imágenes Satelitales	1,693.00	0.00	1,693.00	0.00	1,194.96	1,194.96	1,194.96	498.04	498.04	0.00	71.00
730303 001	Viajes y Subsidios en el Interior	3,947.94	0.00	3,947.96	0.00	1,253.80	1,253.80	1,253.80	2,594.16	2,594.16	0.00	32.50
730609 001	Investigaciones Profesionales y Análisis de Laboratorio	0.00	2,800.00	2,800.00	0.00	2,800.00	2,800.00	2,800.00	0.00	0.00	0.00	100.00
730614 001	Suministros para Actividades Agropecuarias-Pesca y Caza	30,950.25	-22,515.59	8,434.66	0.00	8,340.00	8,340.00	8,340.00	194.66	194.66	0.00	97.69
731404 001	Máquinas y Equipos	780.00	-780.00	0.00	0.00	0.00	0.00	0.00	0.00	0.00	0.00	0.00
840104 001	Máquinas y Equipos	12,800.00	-4,758.28	8,041.72	0.00	7,254.98	7,254.98	7,254.98	786.74	786.74	0.00	90.32
<b>TOTAL</b>	<b>22 00 002 002 Producción Agrícola de pequeños productores</b>	<b>50,081.21</b>	<b>-25,293.87</b>	<b>24,807.34</b>	<b>0.00</b>	<b>20,743.74</b>	<b>20,743.74</b>	<b>20,743.74</b>	<b>4,063.60</b>	<b>4,063.60</b>	<b>0.00</b>	<b>83.02</b>
<b>TOTAL</b>	<b>22 00 002 MEJORAMIENTO DE SISTEMAS PRODUCTIVOS AGRICOLAS</b>	<b>139,937.49</b>	<b>-25,293.87</b>	<b>114,603.62</b>	<b>0.00</b>	<b>94,028.99</b>	<b>94,028.99</b>	<b>94,028.99</b>	<b>20,654.63</b>	<b>20,654.63</b>	<b>0.00</b>	<b>81.99</b>
<b>22 00 003</b>	<b>EMPRENDE</b>											
<b>22 00 003 001</b>	<b>Personal Contratada</b>											
710203 001	Decimoctavo Sueldo	0.00	2,200.00	2,200.00	0.00	1,821.11	1,821.11	1,821.11	378.89	378.89	0.00	82.78
710204 001	Decimoquinto Sueldo	0.00	800.00	800.00	0.00	800.00	800.00	800.00	0.00	0.00	0.00	100.00
710510 001	Servicios Personales por Contrato	17,816.36	8,711.19	26,327.55	0.00	21,853.33	21,853.33	21,853.33	4,474.22	4,474.22	0.00	83.01
710601 001	Aporte Patronal	0.00	3,075.60	3,075.60	0.00	2,945.92	2,945.92	2,945.92	529.68	529.68	0.00	82.78
710602 001	Fondo de Reserva	0.00	2,200.00	2,200.00	0.00	1,099.56	1,099.56	1,099.56	1,100.44	1,100.44	0.00	49.99
710707 001	Compensación por Vacaciones no Gozadas por Cesación de Funciones	0.00	629.57	629.57	0.00	629.57	629.57	629.57	0.00	0.00	0.00	100.00
<b>TOTAL</b>	<b>22 00 003 001 Personal Contratada</b>	<b>17,816.36</b>	<b>17,816.36</b>	<b>26,232.72</b>	<b>0.00</b>	<b>26,749.48</b>	<b>26,749.48</b>	<b>26,749.48</b>	<b>6,493.23</b>	<b>6,493.23</b>	<b>0.00</b>	<b>81.00</b>
<b>22 00 003 002</b>	<b>Apoyo y fortalecimiento del cultivo del café - Granadilla</b>											
730204 001	Edición-impresión-Reproducción-Publicaciones-Suscripciones-Fotocopiado-Traducción-Emplastado-Embracación-Serigrafía-Fotografía-Caméscopia-Filmación e Imágenes Satelitales	2,500.00	0.00	2,500.00	0.00	1,280.00	1,280.00	1,280.00	1,220.00	1,220.00	0.00	51.20

**[ PRODUCCION ]**  
**Ejecución de Gastos - Reportes - Información Agregada**  
**Ejecucion del Presupuesto (Grupos Dinamicos)**  
 Expresado en Dólares

Entidad Institucional = 837  
 - Programa - Proyecto - Actividad - Item - FTE -  
 DEL MES DE ENERO AL MES DE DICIEMBRE

PAGINA : 11 DE 45  
 FECHA : 09/03/2021  
 HORA : 12:8:54  
 REPORTE : R00804768.rdlc

EJERCICIO: 2,020

	DESCRIPCION	ASIGNADO	MODIFICADO	VIGENTE	MONTO CERTIFICADO	COMPROMETIDO	DEVENGADO	PAGADO	SALDO POR COMPROMETER	SALDO POR DEVENGAR	SALDO POR PAGAR	% EJEC
73003 001	Viajes y Subsistencias en el Interior	3,000.00	0.00	3,000.00	0.00	668.20	668.20	668.20	1,421.80	1,421.80	0.00	31.64
730011 001	Insumos Materiales y Suministros para Construcción-Electricidad-Plomería-Carpentería-Senalización-Vial-Navegación Contra Incendios y Fugas	30,000.00	0.00	30,000.00	30,000.00	0.00	0.00	0.00	30,000.00	30,000.00	0.00	0.00
730014 001	Suministros para Actividades Agropecuarias-Pesca y Caza	3,200.00	-3,200.00	0.00	0.00	0.00	0.00	0.00	0.00	0.00	0.00	0.00
840104 001	Maquinarias y Equipos	1,500.00	-1,500.00	0.00	0.00	0.00	0.00	0.00	0.00	0.00	0.00	0.00
<b>TOTAL 22 00 003 002 Apoyo y fortalecimiento del cultivo del café - Granadilla</b>		<b>30,700.00</b>	<b>-3,700.00</b>	<b>34,500.00</b>	<b>30,000.00</b>	<b>1,936.20</b>	<b>1,936.20</b>	<b>1,936.20</b>	<b>32,041.80</b>	<b>32,041.80</b>	<b>0.00</b>	<b>5.88</b>
<b>TOTAL 22 00 003 EMPRENDE</b>		<b>65,996.36</b>	<b>13,916.36</b>	<b>89,912.72</b>	<b>30,000.00</b>	<b>30,687.68</b>	<b>30,687.68</b>	<b>30,687.68</b>	<b>39,125.03</b>	<b>39,125.03</b>	<b>0.00</b>	<b>43.96</b>
22 00 004	<b>SISTEMA DE PRODUCCION PECUARIA</b>											
22 00 004 001	<b>Personal Contratado</b>											
710203 001	Decimoctavo Sueldo	0.00	1,100.00	1,100.00	0.00	1,100.00	1,100.00	1,100.00	0.00	0.00	0.00	100.00
710204 001	Decimoquinto Sueldo	0.00	0.00	0.00	0.00	0.00	0.00	0.00	0.00	0.00	0.00	0.00
710510 001	Servicios Personales por Contrato	17,616.36	-3,316.36	14,300.00	0.00	14,300.00	14,300.00	14,300.00	0.00	0.00	0.00	100.00
710601 001	Aporte Patronal	0.00	1,537.80	1,537.80	0.00	71.50	71.50	71.50	1,466.30	1,466.30	0.00	4.65
710602 001	Fondo de Reserva	0.00	1,191.63	1,191.63	0.00	1,191.19	1,191.19	1,191.19	0.44	0.44	0.00	99.95
<b>TOTAL 22 00 004 001 Personal Contratado</b>		<b>17,616.36</b>	<b>513.07</b>	<b>19,129.43</b>	<b>0.00</b>	<b>16,662.69</b>	<b>16,662.69</b>	<b>16,662.69</b>	<b>1,466.74</b>	<b>1,466.74</b>	<b>0.00</b>	<b>81.91</b>
22 00 004 002	<b>Mejoramiento pecuario en la provincia de Loja</b>											
730204 001	Edición-Impresión-Reproducción-Publicaciones-Succioneras-Fotocopiado-Traducción-Emplatado-Enmarcación-Serigrafía-Fotografía-Camaterización-Filmación e Imágenes Satelitales	465.63	0.00	465.63	0.00	0.00	0.00	0.00	465.63	465.63	0.00	0.00
730203 001	Viajes y Subsistencias en el Interior	1,500.00	0.00	1,500.00	0.00	1,498.78	1,498.78	1,498.78	3.21	3.21	0.00	99.79
730404 001	Maquinarias y Equipos (Instalación-Mantenimiento y Reparación)	1,000.00	0.00	1,000.00	0.00	0.00	0.00	0.00	1,000.00	1,000.00	0.00	0.00
730013 001	Repuestos y Accesorios	0.00	4,895.00	4,895.00	4,895.00	0.00	0.00	0.00	4,895.00	4,895.00	0.00	0.00
730014 001	Suministros para Actividades Agropecuarias-Pesca y Caza	2,000.00	-2,000.00	0.00	0.00	0.00	0.00	0.00	0.00	0.00	0.00	0.00
750109 001	Construcciones Agropecuarias	104,921.01	-104,921.01	0.00	0.00	0.00	0.00	0.00	0.00	0.00	0.00	0.00
840104 001	Maquinarias y Equipos	4,500.00	-35,584.00	40,084.00	16,535.00	21,546.55	21,546.55	21,546.55	18,537.45	18,537.45	0.00	83.75
<b>TOTAL 22 00 004 002 Mejoramiento pecuario en la provincia de Loja</b>		<b>114,396.64</b>	<b>-66,842.01</b>	<b>47,554.63</b>	<b>23,230.00</b>	<b>23,045.34</b>	<b>23,045.34</b>	<b>23,045.34</b>	<b>24,701.29</b>	<b>24,701.29</b>	<b>0.00</b>	<b>46.27</b>
22 00 005	<b>FOMENTO A LA PRODUCCION APICOLA Y MELIPONICOLA</b>											
22 00 005 001	<b>Producción apícola y meliponícola en la provincia</b>											
710203 001	Decimoctavo Sueldo	0.00	1,100.00	1,100.00	0.00	1,100.00	1,100.00	1,100.00	0.00	0.00	0.00	100.00
710204 001	Decimoquinto Sueldo	0.00	800.00	800.00	0.00	800.00	800.00	800.00	0.00	0.00	0.00	100.00
<b>TOTAL 22 00 005 001 FOMENTO A LA PRODUCCION APICOLA Y MELIPONICOLA</b>		<b>132,005.00</b>	<b>-68,128.94</b>	<b>63,876.06</b>	<b>23,230.00</b>	<b>39,708.03</b>	<b>39,708.03</b>	<b>39,708.03</b>	<b>24,701.29</b>	<b>24,701.29</b>	<b>0.00</b>	<b>60.26</b>

**[ PRODUCCION ]**  
**Ejecución de Gastos - Reportes - Información Agregada**  
**Ejecución del Presupuesto (Grupos Dinámicos)**  
 Expresado en Dólares

Entidad Institucional = 837  
 - Programa - Proyecto - Actividad - Item - FTE -  
 DEL MES DE ENERO AL MES DE DICIEMBRE

PAGINA : 12 DE 45  
 FECHA : 09/03/2021  
 HORA : 12:3.54  
 REPORTE : R00804768.rdlc

EJERCICIO: 2,020

	DESCRIPCIÓN	ASIGNADO	MODIFICADO	VIGENTE	MONTO CERTIFICADO	COMPROMETIDO	DEVENGADO	PAGADO	SALDO POR COMPROMETER	SALDO POR DEVENGAR	SALDO POR PAGAR	% EJEC
710610 001	Servicios Personales por Contrato	0.00	12,657.12	12,657.12	0.00	12,100.00	12,100.00	12,100.00	557.12	557.12	0.00	95.60
710601 001	Aporte Patronal	0.00	1,537.00	1,537.00	0.00	1,409.85	1,409.85	1,409.85	128.15	128.15	0.00	91.67
710602 001	Fondo de Reserva	0.00	1,000.37	1,000.37	0.00	1,007.83	1,007.83	1,007.83	0.44	0.44	0.00	99.95
730204 001	Edición-Impresión-Reproducción- Publicaciones-Subscripciones- Fotocopiado-Traducción-Ensamblado- Embarcación-Serigrafía-Fotografía- Cameración-Filmación e Imágenes Satelitales	889.41	0.00	889.41	0.00	0.00	0.00	0.00	889.41	889.41	0.00	0.00
730303 001	Viajes y Subsidios en el Interior	2,649.59	0.00	2,649.59	0.00	199.50	199.50	199.50	2,449.09	2,449.09	0.00	7.53
<b>TOTAL</b>	<b>22 00 005 001 Producción apícola y meliponícola en la provincia</b>	<b>3,539.00</b>	<b>17,193.29</b>	<b>20,741.29</b>	<b>0.00</b>	<b>16,517.06</b>	<b>16,517.06</b>	<b>16,517.06</b>	<b>4,024.21</b>	<b>4,024.21</b>	<b>0.00</b>	<b>80.50</b>
<b>TOTAL</b>	<b>22 00 005 FOMENTO A LA PRODUCCION APICOLA Y MELIPONICOLA</b>	<b>3,539.00</b>	<b>17,193.29</b>	<b>20,741.29</b>	<b>0.00</b>	<b>16,517.06</b>	<b>16,517.06</b>	<b>16,517.06</b>	<b>4,024.21</b>	<b>4,024.21</b>	<b>0.00</b>	<b>80.50</b>
<b>22 00 006</b>	<b>MEJORAMIENTO DE LOS PROCESOS AGROALIMENTARIOS-BPM</b>											
<b>22 00 006 001</b>	<b>Buenas practicas de manufactura</b>											
730303 001	Viajes y Subsidios en el Interior	2,382.00	0.00	2,382.00	0.00	161.00	161.00	161.00	2,221.00	2,221.00	0.00	6.75
730323 001	Egresos para Cantidad Agropecuaria	771.85	1,910.00	2,681.85	37.00	2,549.92	2,549.92	2,549.92	131.93	131.93	0.00	95.98
731404 001	Maquinaria y Equipos	4,047.19	2,200.00	6,247.19	5,500.00	0.00	0.00	0.00	6,247.19	6,247.19	0.00	0.00
<b>TOTAL</b>	<b>22 00 006 001 Buenas practicas de manufactura</b>	<b>7,211.04</b>	<b>4,110.00</b>	<b>11,321.04</b>	<b>5,537.00</b>	<b>2,710.92</b>	<b>2,710.92</b>	<b>2,710.92</b>	<b>8,610.12</b>	<b>8,610.12</b>	<b>0.00</b>	<b>23.95</b>
<b>TOTAL</b>	<b>22 00 006 MEJORAMIENTO DE LOS PROCESOS AGROALIMENTARIOS-BPM ECONOMIA SOCIAL Y SOLIDARIA</b>	<b>7,211.04</b>	<b>4,110.00</b>	<b>11,321.04</b>	<b>5,537.00</b>	<b>2,710.92</b>	<b>2,710.92</b>	<b>2,710.92</b>	<b>8,610.12</b>	<b>8,610.12</b>	<b>0.00</b>	<b>23.95</b>
<b>22 00 007</b>	<b>ECONOMIA SOCIAL Y SOLIDARIA</b>											
<b>22 00 007 001</b>	<b>Personal contratado</b>											
710203 001	Desempleado Sueldo	0.00	2,285.80	2,285.80	0.00	2,285.58	2,285.58	2,285.58	0.22	0.22	0.00	99.89
710204 001	Desempleado Sueldo	0.00	800.00	800.00	0.00	800.00	800.00	800.00	0.00	0.00	0.00	100.00
710610 001	Servicios Personales por Contrato	17,616.38	10,380.99	27,997.34	0.00	27,420.00	27,420.00	27,420.00	577.34	577.34	0.00	97.94
710601 001	Aporte Patronal	0.00	3,194.53	3,194.53	0.00	3,194.52	3,194.52	3,194.52	0.01	0.01	0.00	100.00
710602 001	Fondo de Reserva	0.00	2,395.00	2,395.00	0.00	2,394.08	2,394.08	2,394.08	0.92	0.92	0.00	99.95
<b>TOTAL</b>	<b>22 00 007 001 Personal contratado</b>	<b>17,616.38</b>	<b>16,946.31</b>	<b>36,562.67</b>	<b>0.00</b>	<b>35,999.16</b>	<b>35,999.16</b>	<b>35,999.16</b>	<b>578.49</b>	<b>578.49</b>	<b>0.00</b>	<b>88.42</b>
<b>22 00 007 002</b>	<b>Fomento de economia social y solidaria en la provincia</b>											
730303 001	Viajes y Subsidios en el Interior	2,920.00	0.00	2,920.00	0.00	915.36	915.36	915.36	2,004.64	2,004.64	0.00	31.35
<b>TOTAL</b>	<b>22 00 007 002 Fomento de economia social y solidaria en la provincia</b>	<b>2,920.00</b>	<b>0.00</b>	<b>2,920.00</b>	<b>0.00</b>	<b>915.36</b>	<b>915.36</b>	<b>915.36</b>	<b>2,004.64</b>	<b>2,004.64</b>	<b>0.00</b>	<b>31.35</b>
<b>TOTAL</b>	<b>22 00 007 ECONOMIA SOCIAL Y SOLIDARIA</b>	<b>20,536.38</b>	<b>16,946.31</b>	<b>38,482.67</b>	<b>0.00</b>	<b>36,999.54</b>	<b>36,999.54</b>	<b>36,999.54</b>	<b>2,583.13</b>	<b>2,583.13</b>	<b>0.00</b>	<b>87.40</b>
<b>22 00 008</b>	<b>IMPULSO A LA INNOVACION Y EMPRENDIMIENTO</b>											
<b>22 00 008 001</b>	<b>Personal contratado</b>											
710203 001	Desempleado Sueldo	0.00	1,185.00	1,185.00	0.00	1,185.00	1,185.00	1,185.00	0.00	0.00	0.00	100.00
710204 001	Desempleado Sueldo	0.00	400.00	400.00	0.00	400.00	400.00	400.00	0.00	0.00	0.00	100.00
710610 001	Servicios Personales por Contrato	18,940.41	-4,426.83	14,513.58	0.00	14,220.00	14,220.00	14,220.00	293.58	293.58	0.00	97.94



**[ PRODUCCION ]**  
**Ejecución de Gastos - Reportes - Información Agregada**  
**Ejecucion del Presupuesto (Grupos Dinamicos)**  
 Expresado en Dólares

PAGINA : 13 DE 45  
 FECHA : 09/03/2021  
 HORA : 12:3.54  
 REPORTE : R06804768.rdlc

Entidad Institucional = 837  
 - Programa - Proyecto - Actividad - Item - FTE -  
 DEL MES DE ENERO AL MES DE DICIEMBRE

EJERCICIO: 2.020

DESCRIPCION	ASIGNADO	MODIFICADO	VIGENTE	MONTO CERTIFICADO	COMPROMETIDO	DEVENGADO	PAGADO	SALDO POR COMPROMETER	SALDO POR DEVENGAR	SALDO POR PAGAR	% EJE
710601 001 Aporte Patronal	0.00	1,659.73	1,659.73	0.00	1,659.72	1,659.72	1,659.72	0.01	0.01	0.00	100.00
710602 001 Fondo de Reservas	0.00	1,185.00	1,185.00	0.00	1,184.52	1,184.52	1,184.52	0.48	0.48	0.00	99.99
<b>TOTAL 22 00 008 001 Personal contratado</b>	<b>18,846.41</b>	<b>0.00</b>	<b>18,846.51</b>	<b>0.00</b>	<b>18,546.24</b>	<b>18,546.24</b>	<b>18,546.24</b>	<b>300.27</b>	<b>300.27</b>	<b>0.00</b>	<b>98.42</b>
<b>22 00 008 002 Bienes y servicios</b>											
730204 001 Edición- Impresión- Reproducción- Publicaciones- Suscripciones- Fotocopiado- Traducción- Empastado- Enmarcación- Serigrafía- Fotografía- Cartografía- Filmación e Imágenes Satelitales	0.00	3,000.00	3,000.00	0.00	2,128.00	2,128.00	2,128.00	872.00	972.00	0.00	70.93
730303 001 Viajes y Subsistencias en el Interior	4,000.00	0.00	4,000.00	0.00	986.05	986.05	986.05	3,033.95	3,033.95	0.00	24.15
730601 001 Consultoría-Asesoría e Investigación Especializada	0.00	3,600.00	3,600.00	3,600.00	0.00	0.00	0.00	3,600.00	3,600.00	0.00	0.00
730601 002 Consultoría-Asesoría e Investigación Especializada	0.00	30,000.00	30,000.00	30,000.00	0.00	0.00	0.00	30,000.00	30,000.00	0.00	0.00
730613 001 Capacitación para la Ciudadanía en General	14,200.00	-6,908.83	5,391.17	0.00	0.00	0.00	0.00	6,391.17	6,391.17	0.00	0.00
780204 001 Transferencias o Donaciones al Sector Privado no Financiero	0.00	20,000.00	20,000.00	0.00	20,000.00	20,000.00	20,000.00	0.00	0.00	0.00	100.00
<b>TOTAL 22 00 008 002 Bienes y servicios</b>	<b>18,200.00</b>	<b>-47,791.17</b>	<b>65,991.17</b>	<b>30,600.00</b>	<b>23,094.05</b>	<b>23,094.05</b>	<b>23,094.05</b>	<b>42,697.12</b>	<b>42,697.12</b>	<b>0.00</b>	<b>35.50</b>
<b>TOTAL 22 00 008 IMPULSO A LA INNOVACIÓN Y EMPRENDIMIENTO</b>	<b>37,146.41</b>	<b>-47,791.17</b>	<b>84,537.68</b>	<b>30,600.00</b>	<b>41,740.29</b>	<b>41,740.29</b>	<b>41,740.29</b>	<b>43,197.39</b>	<b>43,197.39</b>	<b>0.00</b>	<b>48.14</b>
<b>22 00 008 DESTINO TURISTICO SUSTENTABLE</b>											
<b>22 00 008 001 Impulso de la provincia como destino turístico</b>											
730204 001 Edición- Impresión- Reproducción- Publicaciones- Suscripciones- Fotocopiado- Traducción- Empastado- Enmarcación- Serigrafía- Fotografía- Cartografía- Filmación e Imágenes Satelitales	1,802.13	0.00	1,802.12	0.00	1,575.00	1,575.00	1,575.00	227.12	227.12	0.00	87.40
730205 001 Espectáculos Culturales y Sociales	4,000.00	0.00	4,000.00	10.40	1,489.60	1,489.60	1,489.60	2,510.40	2,510.40	0.00	37.24
730248 001 Eventos Públicos Promocionales	3,500.00	0.00	3,500.00	2,464.00	0.00	0.00	0.00	3,500.00	3,500.00	0.00	0.00
730303 001 Viajes y Subsistencias en el Interior	738.00	0.00	738.00	0.00	150.00	150.00	150.00	588.00	588.00	0.00	20.38
730811 001 Insumos Materiales y Suministros para Construcción-Electricidad-Promonta-Carpintería-Servalización Vial-Navegación-Conteo-Incendios y Placas	16,187.88	-3,600.00	12,587.88	0.00	0.00	0.00	0.00	12,587.88	12,587.88	0.00	0.00
780104 001 A Gobiernos Autónomos Descentralizados	20,000.00	-20,000.00	0.00	0.00	0.00	0.00	0.00	0.00	0.00	0.00	0.00
<b>TOTAL 22 00 008 001 Impulso de la provincia como destino turístico</b>	<b>46,238.00</b>	<b>-23,600.00</b>	<b>22,638.00</b>	<b>2,474.40</b>	<b>3,214.60</b>	<b>3,214.60</b>	<b>3,214.60</b>	<b>16,421.40</b>	<b>16,421.40</b>	<b>0.00</b>	<b>14.20</b>
<b>TOTAL 22 00 008 DESTINO TURISTICO SUSTENTABLE</b>	<b>46,238.00</b>	<b>-23,600.00</b>	<b>22,638.00</b>	<b>2,474.40</b>	<b>3,214.60</b>	<b>3,214.60</b>	<b>3,214.60</b>	<b>16,421.40</b>	<b>16,421.40</b>	<b>0.00</b>	<b>14.20</b>
<b>22 00 910 CENTRO DE DESARROLLO PRODUCTIVO YAMANA</b>											
<b>22 00 910 001 Personal contratado</b>											
710203 001 Decompuerto Sueldo	0.00	2,052.58	2,052.58	0.00	1,800.34	1,800.34	1,800.34	152.24	152.24	0.00	92.68
710204 001 Decompuerto Sueldo	0.00	1,509.56	1,029.56	0.00	1,109.57	1,109.67	1,109.57	399.89	398.88	0.00	73.00

**[ PRODUCCION ]**  
**Ejecución de Gastos - Reportes - Información Agregada**  
**Ejecución del Presupuesto (Grupos Dinámicos)**  
 Expresado en Dólares

Entidad Institucional = 837  
 - Programa - Proyecto - Actividad - Item - FTE -  
 DEL MES DE ENERO AL MES DE DICIEMBRE

PAGINA : 14 DE 45  
 FECHA : 09/03/2021  
 HORA : 12:54  
 REPORTE : R00804768.rdlc

EJERCICIO: 2,020

DESCRIPCION	ASIGNADO	MODIFICADO	VIGENTE	MONTO CERTIFICADO	COMPROMETIDO	DEVENGADO	PAGADO	SALDO POR COMPROMETER	SALDO POR DEVENGAR	SALDO POR PAGAR	% EJEC	
7105 10 001	Servicios Personales por Contrato	36,003.63	10,134.26	46,137.79	0.00	24,109.00	24,109.00	24,109.00	22,078.79	22,078.79	0.00	82.30
710601 001	Aporte Patronal	0.00	2,872.26	2,872.26	0.00	2,858.03	2,858.03	2,858.03	14.22	14.22	0.00	89.50
710602 001	Fondo de Reserva	0.00	2,019.74	2,019.74	0.00	1,184.52	1,184.52	1,184.52	834.23	834.23	0.00	60.88
710707 001	Compensación por Vacaciones no Gozadas por Cesación de Funciones	0.00	359.02	359.02	0.00	359.02	359.02	359.02	0.00	0.00	0.00	100.00
<b>TOTAL 22 00 010 001 Personal contratado</b>	<b>36,003.63</b>	<b>16,946.41</b>	<b>54,900.94</b>	<b>0.00</b>	<b>31,520.48</b>	<b>31,520.48</b>	<b>31,520.48</b>	<b>23,479.45</b>	<b>23,479.48</b>	<b>0.00</b>	<b>67.31</b>	
<b>22 00 010 002 Bienes y servicios</b>												
730204 001	Edición-impresión-Reproducción- Publicaciones Suscripciones- Fotocopiado-Traducción-Emplastado-Enmarcación-Serigrafía-Fotografía- Caricatura-Ilustración e Imágenes Satelitales	200.00	0.00	200.00	0.00	118.50	118.50	118.50	80.50	80.50	0.00	89.75
730303 001	Vitrinos y Substancias en el Interior	1,200.00	0.00	1,200.00	0.00	22.00	22.00	22.00	1,178.00	1,178.00	0.00	1.83
730611 001	Insumos Materiales y Suministros para Construcción-Electricidad-Plomería- Carpintería-Sensación Vial Navigation Contra Incendios y Placas	1,820.00	-1,820.00	0.00	0.00	0.00	0.00	0.00	0.00	0.00	0.00	0.00
730613 001	Repuestos y Accesorios	2,303.15	-2,303.15	0.00	0.00	0.00	0.00	0.00	0.00	0.00	0.00	0.00
730614 001	Suministros para Actividades Agropecuarias-Pesca y Caza	2,482.27	0.00	2,482.27	0.00	2,480.00	2,480.00	2,480.00	2.27	2.27	0.00	89.81
730623 001	Egresos para Sanidad Agropecuaria	22,383.42	0.00	22,383.42	0.00	22,153.80	22,153.80	22,153.80	1,229.62	1,229.62	0.00	94.70
750106 001	Construcciones Agropecuarias	20,000.00	11,728.83	31,728.83	0.00	31,477.00	29,382.88	29,382.88	251.83	2,346.94	0.00	82.61
770102 001	Tasas Generales-impuestos- Contribuciones-Permisos-Licencias y Patentes	300.00	0.00	300.00	0.00	0.00	0.00	0.00	300.00	300.00	0.00	0.00
840104 001	Maquinarias y Equipos	1,000.00	2,303.15	3,303.15	1,512.00	804.78	804.78	804.78	2,498.37	2,688.27	0.00	18.31
840512 001	Seminarios	4,000.00	-4,000.00	0.00	0.00	0.00	0.00	0.00	0.00	0.00	0.00	0.00
<b>TOTAL 22 00 010 002 Bienes y servicios</b>	<b>58,808.94</b>	<b>5,000.83</b>	<b>62,617.87</b>	<b>1,512.00</b>	<b>66,660.88</b>	<b>54,772.77</b>	<b>54,772.77</b>	<b>5,760.79</b>	<b>7,944.90</b>	<b>0.00</b>	<b>87.47</b>	
<b>TOTAL 22 00 010 CENTRO DE DESARROLLO PRODUCTIVO YAMANA</b>	<b>92,882.37</b>	<b>24,795.24</b>	<b>117,817.81</b>	<b>1,512.00</b>	<b>88,287.36</b>	<b>86,293.25</b>	<b>86,293.25</b>	<b>29,230.25</b>	<b>31,324.38</b>	<b>0.00</b>	<b>73.37</b>	
<b>22 00 011 CENTRO DE DESARROLLO PRODUCTIVO LANZACA</b>												
<b>22 00 011 001 Personal contratado</b>												
710203 001	Destrucción Sueldo	0.00	1,820.00	1,820.00	0.00	1,813.98	1,813.98	1,813.98	6.04	6.04	0.00	99.63
710204 001	Destrucción Sueldo	0.00	1,027.66	1,027.66	0.00	882.08	882.08	882.08	135.58	135.58	0.00	86.81
7105 10 001	Servicios Personales por Contrato	43,264.24	12,087.00	55,351.24	0.00	19,387.50	19,387.50	19,387.50	35,963.74	35,963.74	0.00	35.03
710601 001	Aporte Patronal	0.00	2,290.87	2,290.87	0.00	2,282.02	2,282.02	2,282.02	8.85	8.85	0.00	99.81
710602 001	Fondo de Reserva	0.00	1,820.00	1,820.00	0.00	1,184.52	1,184.52	1,184.52	435.48	435.48	0.00	73.12
710707 001	Compensación por Vacaciones no Gozadas por Cesación de Funciones	0.00	320.89	320.89	0.00	320.89	320.89	320.89	0.00	0.00	0.00	100.00
<b>TOTAL 22 00 011 001 Personal contratado</b>	<b>43,264.24</b>	<b>16,946.41</b>	<b>60,210.65</b>	<b>0.00</b>	<b>25,660.88</b>	<b>25,660.88</b>	<b>25,660.88</b>	<b>38,548.67</b>	<b>38,548.67</b>	<b>0.00</b>	<b>41.25</b>	

**[ PRODUCCION ]**  
**Ejecución de Gastos - Reportes - Información Agregada**  
**Ejecución del Presupuesto (Grupos Dinámicos)**  
 Expresado en Dólares  
 Entidad Institucional = 837  
 - Programa - Proyecto - Actividad - Item - FTE -  
 DEL MES DE ENERO AL MES DE DICIEMBRE

PÁGINA : 15 DE 45  
 FECHA : 09/03/2021  
 HORA : 12:54  
 REPORTE : R00804768.rdlc

EJERCICIO: 2,020

	DESCRIPCION	ASIGNADO	MODIFICADO	VIGENTE	MONTO CERTIFICADO	COMPROMETIDO	DEVENGADO	PAGADO	SALDO POR COMPROMETER	SALDO POR DEVENGAR	SALDO POR PAGAR	% EJEC
<b>22 00 011 002</b>	<b>Bienes y servicios</b>											
720204 001	Edición-Impresión-Reproducción-Publicaciones-Suscripciones-Fotocopiado-Traducción-Emplastado-Embricación-Serigrafía-Fotografía-Canonización-Filtración e Imágenes Substiles	121.30	0.00	121.30	0.00	0.00	0.00	0.00	121.30	121.30	0.00	0.00
730204 002	Edición-Impresión-Reproducción-Publicaciones-Suscripciones-Fotocopiado-Traducción-Emplastado-Embricación-Serigrafía-Fotografía-Canonización-Filtración e Imágenes Substiles	138.70	0.00	138.70	0.00	0.00	0.00	0.00	138.70	138.70	0.00	0.00
730601 002	Consultoría-Asesoría e Investigación Especializada	0.00	8,000.00	8,000.00	8,000.00	0.00	0.00	0.00	8,000.00	8,000.00	0.00	0.00
730614 002	Suministros para Actividades Agropecuarias-Pesca y Caza	8,213.30	0.00	8,213.30	0.00	7,894.00	7,894.00	7,894.00	319.30	219.30	0.00	87.33
730623 001	Egresos para Sanidad Agropecuaria	17,798.88	0.00	17,798.88	0.00	9,024.50	8,972.95	8,972.95	8,792.18	8,813.73	0.00	88.46
750102 002	Riego y Manejo de Aguas	0.00	26,750.00	26,750.00	0.00	0.00	0.00	0.00	26,750.00	26,750.00	0.00	0.00
750108 001	Construcciones Agropecuarias	34,487.88	6,231.88	35,699.88	0.00	34,999.81	34,999.81	34,999.81	899.87	899.87	0.00	88.04
640104 001	Maquinarías y Equipos	0.00	1,958.28	1,958.28	0.00	1,748.48	1,748.48	1,748.48	209.82	209.82	0.00	88.29
640106 001	Herramientas	4,808.00	-4,808.00	0.00	0.00	0.00	0.00	0.00	0.00	0.00	0.00	0.00
<b>TOTAL 22 00 011 002 Bienes y servicios</b>		<b>60,227.87</b>	<b>40,238.87</b>	<b>100,667.84</b>	<b>8,000.00</b>	<b>53,706.87</b>	<b>52,716.02</b>	<b>53,716.02</b>	<b>46,801.27</b>	<b>46,962.02</b>	<b>0.00</b>	<b>83.36</b>
<b>TOTAL 22 00 011 CENTRO DE DESARROLLO PRODUCTIVO LANZACA</b>		<b>103,582.21</b>	<b>88,298.28</b>	<b>162,878.48</b>	<b>8,000.00</b>	<b>79,427.85</b>	<b>79,376.06</b>	<b>79,376.06</b>	<b>83,450.94</b>	<b>83,582.48</b>	<b>0.00</b>	<b>48.73</b>
<b>22 00 012</b>	<b>CENTRO DE DESARROLLO PRODUCTIVO GARZA REAL</b>											
<b>22 00 012 001</b>	<b>Personal contratado</b>											
710203 001	Desempleado Sueldo	0.00	1,988.50	1,988.50	0.00	1,559.96	1,559.96	1,559.96	428.54	428.54	0.00	78.53
710204 001	Desempleado Sueldo	0.00	1,084.82	1,084.82	0.00	728.80	728.80	728.80	354.82	354.82	0.00	87.38
710610 001	Servicios Personales por Contrato	32,037.77	-6,198.77	23,838.88	0.00	23,722.00	23,722.00	23,722.00	116.88	116.88	0.00	88.51
710601 001	Aporte Patronal	0.00	2,827.58	2,827.58	0.00	2,813.27	2,813.27	2,813.27	14.22	14.22	0.00	88.60
710602 001	Fondo de Reserva	0.00	1,988.50	1,988.50	0.00	0.00	0.00	0.00	1,988.50	1,988.50	0.00	0.00
710707 001	Compensación por Vacaciones no Gozadas por Cesación de Funciones	0.00	314.88	314.88	0.00	314.88	314.88	314.88	0.00	0.00	0.00	100.00
<b>TOTAL 22 00 012 001 Personal contratado</b>		<b>32,037.77</b>	<b>0.00</b>	<b>32,037.77</b>	<b>0.00</b>	<b>29,126.89</b>	<b>29,139.88</b>	<b>29,139.88</b>	<b>2,897.88</b>	<b>2,887.88</b>	<b>0.00</b>	<b>80.95</b>
<b>22 00 012 002</b>	<b>Bienes y servicios</b>											
720611 001	Insumos Materiales y Suministros para Construcción-Electricidad-Plywood-Carpintería-Sanitación Vial-Navegación-Centro Incendios y Placas	0.00	4,217.00	4,217.00	0.81	4,216.38	4,216.38	4,216.38	0.81	0.81	0.00	88.88
730614 001	Suministros para Actividades Agropecuarias-Pesca y Caza	12,328.75	-8,381.20	2,947.55	0.00	2,940.00	2,940.00	2,940.00	7.55	7.55	0.00	88.74
730623 001	Egresos para Sanidad Agropecuaria	2,319.48	0.00	2,319.48	0.00	2,168.30	2,168.30	2,168.30	160.18	160.18	0.00	83.08

**[ PRODUCCION ]**  
**Ejecución de Gastos - Reportes - Información Agregada**  
**Ejecucion del Presupuesto (Grupos Dinamicos)**  
 Expresado en Dólares  
 Entidad Institucional = 837  
 - Programa - Proyecto - Actividad - Item - FTE -  
 DEL MES DE ENERO AL MES DE DICIEMBRE

PAGINA : 16 DE 45  
 FECHA : 09/03/2021  
 HORA : 12:8.54  
 REPORTE : R00904768.rdlc

EJERCICIO: 2,020

DESCRIPCION	ASIGNADO	MODIFICADO	VIGENTE	MONTO CERTIFICADO	COMPROMETIDO	DEVENGADO	PAGADO	SALDO POR COMPROMETER	SALDO POR DEVENGAR	SALDO POR PAGAR	% EJE
840104 001	Mapas y Equipos	4,014.00	4,014.00	4,014.00	4,014.48	4,014.48	4,014.48	3.54	3.54	0.00	99.91
840108 001	Herramientas	1,150.20	1,150.20	1,150.20	0.00	0.00	0.00	1,150.20	1,150.20	0.00	0.00
840512 001	Servicios	6,100.00	6,100.00	6,100.00	4,905.60	0.00	0.00	6,100.00	6,100.00	0.00	0.00
<b>TOTAL 22 00 012 002 Bienes y servicios</b>	<b>15,845.24</b>	<b>6,100.00</b>	<b>20,749.24</b>	<b>4,908.27</b>	<b>13,326.15</b>	<b>13,326.15</b>	<b>13,326.15</b>	<b>7,422.09</b>	<b>7,422.09</b>	<b>0.00</b>	<b>84.23</b>
<b>TOTAL 22 00 012 CENTRO DE DESARROLLO PRODUCTIVO GARZA REAL</b>	<b>47,886.01</b>	<b>5,100.00</b>	<b>52,786.01</b>	<b>4,908.27</b>	<b>42,486.04</b>	<b>42,486.04</b>	<b>42,486.04</b>	<b>10,319.97</b>	<b>10,319.97</b>	<b>0.00</b>	<b>80.45</b>
<b>22 00 013 MECANIZACION AGRICOLA</b>											
<b>22 00 013 001 Personal Contratado</b>											
710203 001	Desempleado	1,289.83	1,289.83	0.00	839.05	839.05	800.05	330.88	330.88	0.00	73.85
710204 001	Desempleado	902.73	902.73	0.00	830.50	830.50	800.50	272.23	272.23	0.00	69.84
710510 001	Servicios Personales por Contrato	34,991.86	34,991.86	34,991.86	12,495.63	12,495.63	12,495.63	16,886.33	16,886.33	0.00	42.82
710601 001	Aporte Patronal	1,874.99	1,874.99	0.00	1,518.28	1,518.28	1,518.28	356.71	356.71	0.00	80.98
710602 001	Fondo de Reserva	1,286.00	1,286.00	0.00	0.00	0.00	0.00	1,286.00	1,286.00	0.00	0.00
710707 001	Compensación por Vacaciones no Gozadas por Cesación de Funciones	476.25	476.25	0.00	476.25	476.25	476.25	0.00	0.00	0.00	100.00
<b>TOTAL 22 00 013 001 Personal Contratado</b>	<b>34,991.86</b>	<b>0.00</b>	<b>34,991.86</b>	<b>0.00</b>	<b>18,059.71</b>	<b>18,059.71</b>	<b>18,059.71</b>	<b>18,032.15</b>	<b>18,032.15</b>	<b>0.00</b>	<b>45.90</b>
<b>22 00 013 002 Bienes y servicios</b>											
730303 001	Viajes y Subsistencias en el Interior	500.00	500.00	500.00	0.00	22.00	22.00	478.00	478.00	0.00	4.40
730404 001	Máquinas y Equipos (Instalación, Mantenimiento y Reparación)	4,780.00	4,780.00	4,780.00	0.00	6,911.52	6,911.52	4,729.48	4,729.48	0.00	59.37
730813 001	Repuestos y Accesorios	24,528.01	24,528.01	24,528.01	3,014.89	14,793.21	14,793.21	19,732.78	19,732.78	0.00	42.85
840111 001	Partes y Repuestos	4,000.00	4,000.00	0.00	0.00	0.00	0.00	0.00	0.00	0.00	0.00
<b>TOTAL 22 00 013 002 Bienes y servicios</b>	<b>21,381.00</b>	<b>25,308.01</b>	<b>46,667.01</b>	<b>3,014.89</b>	<b>21,726.74</b>	<b>21,726.73</b>	<b>21,726.73</b>	<b>24,940.27</b>	<b>24,940.28</b>	<b>0.00</b>	<b>48.56</b>
<b>TOTAL 22 00 013 MECANIZACION AGRICOLA</b>	<b>56,352.86</b>	<b>25,398.01</b>	<b>81,650.87</b>	<b>3,014.89</b>	<b>37,786.45</b>	<b>37,786.44</b>	<b>37,786.44</b>	<b>43,872.42</b>	<b>43,872.43</b>	<b>0.00</b>	<b>48.27</b>
<b>22 00 014 MEJORAMIENTO PRODUCTIVO SAN SEBASTIAN DE YULUC Y SUMAYPAMBA</b>											
<b>22 00 014 001 Personal Contratado</b>											
730808 001	Honorarios por Contratos Civiles de Servicios	15,500.00	15,500.00	15,500.00	0.00	15,000.00	15,000.00	1,500.00	1,500.00	0.00	90.81
<b>TOTAL 22 00 014 001 Personal Contratado</b>	<b>0.00</b>	<b>15,500.00</b>	<b>15,500.00</b>	<b>0.00</b>	<b>15,000.00</b>	<b>15,000.00</b>	<b>15,000.00</b>	<b>1,500.00</b>	<b>1,500.00</b>	<b>0.00</b>	<b>90.81</b>
<b>22 00 014 002 Adquisición de Bienes y Servicios</b>											
730204 001	Edición-impresión-Reproducción-Publicaciones-Subscripciones-Fotocopiado-Traducción-Emplastado-Enmarcación-Seguridad-Fotografía-Camaterización-Filmación e Imágenes Satelitales	500.00	500.00	500.00	0.00	499.95	499.95	1.05	1.05	0.00	99.79
730307 001	Atención a Delegados Extranjeros y Nacionales y Deportistas Entrenadores y Cuerpo Técnico que Representen al País	0.00	0.00	0.00	0.00	0.00	0.00	0.00	0.00	0.00	0.00

**[ PRODUCCION ]**  
**Ejecución de Gastos - Reportes - Información Agregada**  
**Ejecucion del Presupuesto (Grupos Dinamicos)**  
 Expresado en Dólares  
 Entidad Institucional = 837  
 - Programa - Proyecto - Actividad - Item - FTE -  
 DEL MES DE ENERO AL MES DE DICIEMBRE

PAGINA : 17 DE 45  
 FECHA : 09/03/2021  
 HORA : 12:8.54  
 REPORTE : R00804768.rdlc

EJERCICIO: 2,020

DESCRIPCION	ASIGNADO	MODIFICADO	VIGENTE	MONTO CERTIFICADO	COMPROMETIDO	DEVENGADO	PAGADO	SALDO POR COMPROMETER	SALDO POR DEVENGAR	SALDO POR PAGAR	% EJEC
730011001 Insumos Materiales y Suministros para Construcción-Electricidad-Pintura-Carpintería-Senalización Vial Navegación Contra Incendios y Placas	0.00	0.00	0.00	0.00	0.00	0.00	0.00	0.00	0.00	0.00	0.00
730014001 Suministros para Actividades Agropecuarias Pesca y Caza	0.00	36,290.00	36,290.00	0.00	34,116.60	34,116.60	34,116.60	1,173.40	1,173.40	0.00	98.67
840104001 Maquinarias y Equipos	0.00	6,200.00	6,200.00	0.00	5,194.78	5,194.78	5,194.78	5.24	5.24	0.00	99.90
TOTAL 22 00 014 002 Adquisición de Bienes y Servicios	0.00	40,990.00	40,990.00	0.00	39,310.31	39,310.31	39,310.31	1,179.69	1,179.69	0.00	97.12
TOTAL 22 00 014 MEJORAMIENTO PRODUCTIVO SAN SEBASTIAN DE YULUC Y SUMAYPAMBA	0.00	57,490.00	57,490.00	0.00	54,910.31	54,910.31	54,910.31	2,679.69	2,679.69	0.00	95.34
TOTAL 22 GESTION PRODUCTIVA	1,536,769.93	66,750.00	1,603,519.93	110,276.69	1,111,272.35	1,108,126.61	1,108,126.61	484,187.65	486,332.32	0.00	89.09

**[ PRODUCCION ]**  
**Ejecución de Gastos - Reportes - Información Agregada**  
**Ejecucion del Presupuesto (Grupos Dinamicos)**  
 Expresado en Dólares  
 Entidad Institucional = 837  
 - Programa - Proyecto - Actividad - Item - FTE -  
 DEL MES DE ENERO AL MES DE DICIEMBRE

PAGINA : 18 DE 45  
 FECHA : 09/03/2021  
 HORA : 12:8:54  
 REPORTE : R00804768.rdlc

EJERCICIO: 2.020

	DESCRIPCION	ASIGNADO	MODIFICADO	VIGENTE	MONTO CERTIFICADO	COMPROMETIDO	DEVENGADO	PAGADO	SALDO POR COMPROMETER	SALDO POR DEVENGAR	SALDO POR PAGAR	% EJEC
24	VIALSUR E.P.											
24 00 001	Mantenimiento vial de la Provincia de Loja											
24 00 001 001	Transferencia de recursos a la empresa											
700103 001	A Empresas Públicas	6.325.710.73	674.506.83	7.000.217.56	0.00	6.999.834.63	6.999.834.63	6.999.834.63	362.93	362.93	0.00	99.99
	<b>TOTAL 24 00 001 001 Transferencia de recursos a la empresa</b>	<b>6.325.710.73</b>	<b>674.506.83</b>	<b>7.000.217.56</b>	<b>0.00</b>	<b>6.999.834.63</b>	<b>6.999.834.63</b>	<b>6.999.834.63</b>	<b>362.93</b>	<b>362.93</b>	<b>0.00</b>	<b>99.99</b>
	<b>TOTAL 24 00 001 Mantenimiento vial de la Provincia de Loja</b>	<b>6.325.710.73</b>	<b>674.506.83</b>	<b>7.000.217.56</b>	<b>0.00</b>	<b>6.999.834.63</b>	<b>6.999.834.63</b>	<b>6.999.834.63</b>	<b>362.93</b>	<b>362.93</b>	<b>0.00</b>	<b>99.99</b>
	<b>TOTAL 24 VIALSUR E.P.</b>	<b>6.325.710.73</b>	<b>674.506.83</b>	<b>7.000.217.56</b>	<b>0.00</b>	<b>6.999.834.63</b>	<b>6.999.834.63</b>	<b>6.999.834.63</b>	<b>362.93</b>	<b>362.93</b>	<b>0.00</b>	<b>99.99</b>

**[ PRODUCCION ]**  
**Ejecución de Gastos - Reportes - Información Agregada**  
**Ejecucion del Presupuesto (Grupos Dinamicos)**  
 Expresado en Dólares  
 Entidad Institucional = 837  
 - Programa - Proyecto - Actividad - Item - FTE -  
 DEL MES DE ENERO AL MES DE DICIEMBRE

PAGINA : 19 DE 45  
 FECHA : 09/03/2021  
 HORA : 12:8.54  
 REPORTE : R00804768.rdlc

EJERCICIO: 2020

	DESCRIPCION	ASIGNADO	MODIFICADO	VIGENTE	MÓNTO CERTIFICADO	COMPROMETIDO	DEVENGADO	PAGADO	SALDO POR COMPROMETER	SALDO POR DEVENGAR	SALDO POR PAGAR	% E/EC
26	<b>GESTION DE RIEGO Y AMBIENTE</b>											
26 00 000	<b>SIN PROYECTO</b>											
26 00 000 001	<b>Personal de Planta</b>											
510105 001	Remuneraciones Unificadas	483,430.85	-124,433.17	359,017.68	0.00	351,939.00	351,939.00	351,939.00	7,071.68	7,071.68	0.00	99.94
510203 001	Deono Tercer Sueldo	40,408.80	-8,367.76	32,041.14	0.00	29,337.28	29,337.28	29,337.28	2,703.86	2,703.86	0.00	91.56
510204 001	Deono Cuarto Sueldo	11,321.43	-2,205.08	9,026.37	0.00	7,999.92	7,999.92	7,999.92	1,026.45	1,026.45	0.00	89.63
510512 001	Subrogación	1,476.00	0.00	1,476.00	0.00	274.04	274.04	274.04	1,201.96	1,201.96	0.00	18.67
510601 001	Aporte Patronal	56,481.64	-11,099.13	44,793.51	0.00	41,014.76	41,014.76	41,014.76	3,778.75	3,778.75	0.00	81.56
510602 001	Fondo de Reserva	40,392.74	-8,364.42	32,028.32	0.00	29,325.66	29,325.66	29,325.66	2,702.66	2,702.66	0.00	81.56
510707 001	Compensación por Vacaciones no Gozadas por Cesación de Funciones	4,718.00	0.00	4,718.00	0.00	0.00	0.00	0.00	4,718.00	4,718.00	0.00	0.00
	<b>TOTAL 26 00 000 001 Personal de Planta</b>	<b>638,239.56</b>	<b>-155,138.54</b>	<b>483,101.02</b>	<b>0.00</b>	<b>459,947.64</b>	<b>459,947.64</b>	<b>459,947.64</b>	<b>23,153.38</b>	<b>23,153.38</b>	<b>0.00</b>	<b>89.21</b>
	<b>TOTAL 26 00 000 SIN PROYECTO</b>	<b>638,239.56</b>	<b>-155,138.54</b>	<b>483,101.02</b>	<b>0.00</b>	<b>459,947.64</b>	<b>459,947.64</b>	<b>459,947.64</b>	<b>23,153.38</b>	<b>23,153.38</b>	<b>0.00</b>	<b>89.21</b>
26 00 001	<b>TRABAJADORES DE PLANTA</b>											
26 00 001 001	<b>Personal de Planta</b>											
710106 001	Salarios Unificados	322,082.88	0.00	322,082.88	0.00	217,920.24	217,920.24	217,920.24	14,162.65	14,162.65	0.00	80.90
710203 001	Deonomeroo Sueldo	19,340.24	0.00	19,340.24	0.00	18,180.02	18,180.02	18,180.02	1,160.22	1,160.22	0.00	93.90
710204 001	Deonomeroo Sueldo	12,960.00	0.00	12,960.00	0.00	11,866.55	11,866.55	11,866.55	1,093.45	1,093.45	0.00	91.56
710304 001	Compensación por Transporte	4,224.00	0.00	4,224.00	0.00	2,617.00	2,617.00	2,617.00	1,607.00	1,607.00	0.00	81.26
710306 001	Alimentación	33,792.00	0.00	33,792.00	0.00	20,936.00	20,936.00	20,936.00	12,856.00	12,856.00	0.00	81.26
710401 001	Por Cargas Familiares	1,701.00	0.00	1,701.00	0.00	1,538.00	1,538.00	1,538.00	165.00	165.00	0.00	90.30
710408 001	Subsidio de Antigüedad	5,221.86	0.00	5,221.86	0.00	4,881.70	4,881.70	4,881.70	540.16	540.16	0.00	89.66
710601 001	Aporte Patronal	26,188.07	0.00	26,188.07	0.00	26,080.33	26,080.33	26,080.33	1,017.74	1,017.74	0.00	84.62
710602 001	Fondo de Reserva	19,332.00	0.00	19,332.00	0.00	18,152.76	18,152.76	18,152.76	1,179.24	1,179.24	0.00	83.90
	<b>TOTAL 26 00 001 001 Personal de Planta</b>	<b>358,852.56</b>	<b>0.00</b>	<b>358,852.56</b>	<b>0.00</b>	<b>322,550.80</b>	<b>322,550.80</b>	<b>322,550.80</b>	<b>34,301.96</b>	<b>34,301.96</b>	<b>0.00</b>	<b>89.59</b>
	<b>TOTAL 26 00 001 TRABAJADORES DE PLANTA</b>	<b>358,852.56</b>	<b>0.00</b>	<b>358,852.56</b>	<b>0.00</b>	<b>322,550.80</b>	<b>322,550.80</b>	<b>322,550.80</b>	<b>34,301.96</b>	<b>34,301.96</b>	<b>0.00</b>	<b>89.59</b>
26 00 002	<b>PROCESOS DE LICENCIAMIENTO AMBIENTAL</b>											
26 00 002 001	<b>Control y Regularización Ambiental</b>											
710203 001	Deonomeroo Sueldo	2,470.00	-1,948.00	522.00	0.00	495.67	495.67	495.67	26.33	26.33	0.00	94.96
710204 001	Deonomeroo Sueldo	830.00	-517.27	302.73	0.00	293.63	293.63	293.63	9.90	9.90	0.00	97.06
710510 001	Servicios Personales por Contrato	29,940.00	-34,612.86	6,027.36	0.00	4,797.20	4,797.20	4,797.20	230.15	230.15	0.00	95.42
710601 001	Aporte Patronal	3,453.05	-1,299.72	2,153.33	0.00	2,153.33	2,153.33	2,153.33	0.00	0.00	0.00	100.00
710602 001	Fondo de Reserva	2,469.02	-2,371.52	197.50	0.00	0.00	0.00	0.00	187.50	187.50	0.00	0.00

**[ PRODUCCION ]**  
**Ejecución de Gastos - Reportes - Información Agregada**  
**Ejecucion del Presupuesto (Grupos Dinamicos)**  
 Expresado en Dólares  
 Entidad Institucional = 837  
 - Programa - Proyecto - Actividad - Item - FTE -  
 DEL MES DE ENERO AL MES DE DICIEMBRE

PAGINA : 20 DE 45  
 FECHA : 09/03/2021  
 HORA : 12:54  
 REPORTE : R00804768.rdlc

EJERCICIO: 2,020

DESCRIPCION	ASIGNADO	MODIFICADO	VIGENTE	MONTO CERTIFICADO	COMPROMETIDO	DEVENGADO	PAGADO	SALDO POR COMPROMETER	SALDO POR DEVENGAR	SALDO POR PAGAR	% EJEC	
710707 001	Compensación por Vacaciones no Gozadas por Cesación de Funciones	2,470.00	-1,144.11	1,325.89	0.00	1,128.39	1,128.39	1,128.39	187.50	187.50	0.00	85.10
730203 001	Viajeros y Subsistencias en el Interior	661.07	0.00	661.07	0.00	156.00	156.00	156.00	505.07	505.07	0.00	23.60
730404 001	Máquinas y Equipos (Instalación-Mantenimiento y Reparación)	480.00	-480.00	0.00	0.00	0.00	0.00	0.00	0.00	0.00	0.00	0.00
770102 001	Tasas Generales-Impuestos-Contribuciones-Permisos-Licencias y Patentes	600.00	0.00	600.00	0.00	160.00	160.00	160.00	640.00	640.00	0.00	26.66
840104 001	Máquinas y Equipos	0.00	5,600.00	5,600.00	0.00	5,217.48	5,217.48	5,217.48	382.52	382.52	0.00	93.17
<b>TOTAL 26 00 002 001 Control y Regularización Ambiental</b>	<b>43,263.34</b>	<b>-26,673.27</b>	<b>16,590.07</b>	<b>0.00</b>	<b>14,401.90</b>	<b>14,401.90</b>	<b>14,401.90</b>	<b>2,187.97</b>	<b>2,187.97</b>	<b>0.00</b>	<b>86.81</b>	
<b>TOTAL 26 00 002 PROCESOS DE LICENCIAMIENTO AMBIENTAL</b>	<b>43,263.34</b>	<b>-26,673.27</b>	<b>16,590.07</b>	<b>0.00</b>	<b>14,401.90</b>	<b>14,401.90</b>	<b>14,401.90</b>	<b>2,187.97</b>	<b>2,187.97</b>	<b>0.00</b>	<b>86.81</b>	
<b>26 00 003 FORESTACIÓN Y REFORESTACIÓN EN SISTEMAS AGROFORESTALES</b>												
<b>26 00 003 001 Producción y Reforestación provincial en sistemas agroforestales</b>												
710203 001	Decimoteor Sueldo	1,185.00	0.00	1,185.00	0.00	1,185.00	1,185.00	1,185.00	0.00	0.00	0.00	100.00
710204 001	Decimoquarto Sueldo	410.00	-82.79	327.21	0.00	265.58	265.58	265.58	81.65	81.65	0.00	76.46
710510 001	Servicios Personales por Contrato	14,220.00	0.00	14,220.00	0.00	14,220.00	14,220.00	14,220.00	0.00	0.00	0.00	100.00
710601 001	Aporte Patronal	1,656.63	0.10	1,656.73	0.00	1,656.72	1,656.72	1,656.72	0.01	0.01	0.00	100.00
710602 001	Fondo de Reserva	1,184.53	0.00	1,184.53	0.00	1,184.52	1,184.52	1,184.52	0.01	0.01	0.00	100.00
710707 001	Compensación por Vacaciones no Gozadas por Cesación de Funciones	1,185.00	0.00	1,185.00	0.00	1,128.91	1,128.91	1,128.91	56.09	56.09	0.00	95.27
730203 001	Viajeros y Subsistencias en el Interior	600.00	62.69	662.69	0.00	662.69	662.69	662.69	0.00	0.00	0.00	100.00
730611 001	Insumos Materiales y Suministros para Construcción-Electricidad-Plomería-Carpintería-Senalización Vial-Navegación-Contro Incendios y Placas	22,810.37	2,702.92	25,513.29	0.00	25,176.10	25,176.10	25,176.10	337.19	337.19	0.00	98.89
730814 001	Suministros para Actividades Agropecuarias-Pesca y Caza	14,000.00	-2,702.92	11,297.08	0.00	11,297.08	11,297.08	11,297.08	0.00	0.00	0.00	100.00
730819 001	Accesorios e Insumos Químicos y Orgánicos	19,598.00	0.00	19,598.00	5.00	18,021.00	18,021.00	18,021.00	1,577.00	1,577.00	0.00	91.95
731404 001	Máquinas y Equipos	400.00	0.00	400.00	0.00	259.84	259.84	259.84	140.16	140.16	0.00	64.71
731406 001	Herramientas y Equipos Menores	3,000.00	0.00	3,000.00	0.00	2,657.67	2,657.67	2,657.67	342.33	342.33	0.00	88.58
840104 001	Máquinas y Equipos	2,100.00	0.00	2,100.00	0.00	1,870.31	1,870.31	1,870.31	229.69	229.69	0.00	89.08
<b>TOTAL 26 00 003 001 Producción y Reforestación provincial en sistemas agroforestales</b>	<b>82,549.53</b>	<b>0.00</b>	<b>82,549.53</b>	<b>0.00</b>	<b>79,976.40</b>	<b>79,976.40</b>	<b>79,976.40</b>	<b>2,573.13</b>	<b>2,573.13</b>	<b>0.00</b>	<b>96.88</b>	
<b>TOTAL 26 00 003 FORESTACIÓN Y REFORESTACIÓN EN SISTEMAS AGROFORESTALES</b>	<b>82,549.53</b>	<b>0.00</b>	<b>82,549.53</b>	<b>0.00</b>	<b>79,976.40</b>	<b>79,976.40</b>	<b>79,976.40</b>	<b>2,573.13</b>	<b>2,573.13</b>	<b>0.00</b>	<b>96.88</b>	



**[ PRODUCCION ]**  
**Ejecución de Gastos - Reportes - Información Agregada**  
**Ejecución del Presupuesto (Grupos Dinámicos)**  
 Expresado en Dólares  
 Entidad Institucional = 837  
 - Programa - Proyecto - Actividad - Item - FTE -  
 DEL MES DE ENERO AL MES DE DICIEMBRE

PAGINA : 21 DE 45  
 FECHA : 09/03/2021  
 HORA : 12:54  
 REPORTE : R00804766.rtf

EJERCICIO: 2020

	DESCRIPCIÓN	ASIGNADO	MODIFICADO	VIGENTE	MONTO CERTIFICADO	COMPROMETIDO	DEVENGADO	PAGADO	SALDO POR COMPROMETER	SALDO POR DEVENGAR	SALDO POR PAGAR	% EJEC
<b>26 00 004</b>	<b>CONSERVACIÓN DE ECOSISTEMAS</b>											
<b>26 00 004 001</b>	<b>Protección de vertientes y educación ambiental</b>											
730204 001	Edición, Impresión, Reproducción, Publicación y Suscripciones, Fotocopiado, Traducción, Emplastado, Embarcación, Señales, Fotografía, Cartografías, Formatos e Imágenes, Señales	1.280,00	-1.280,00	0,00	0,00	0,00	0,00	0,00	0,00	0,00	0,00	0,00
730240 001	Eventos Públicos Promocionales	840,00	-840,00	0,00	0,00	0,00	0,00	0,00	0,00	0,00	0,00	0,00
730302 001	Viajes y Subsidios en el Interior	250,00	-250,00	0,00	0,00	0,00	0,00	0,00	0,00	0,00	0,00	0,00
730611 001	Insurgio, Material y Suministros para Construcción, Electricidad, Pinturas, Carpintería, Señalización, Vial, Franquicia, Centros Industriales y Placas	22.020,00	0,00	22.020,00	0,00	19.329,75	18.329,75	18.329,75	2.690,25	2.690,25	0,00	87,79
<b>TOTAL 26 00 004 001</b>	<b>Protección de vertientes y educación ambiental</b>	<b>24.390,00</b>	<b>-2.370,00</b>	<b>22.020,00</b>	<b>0,00</b>	<b>19.329,75</b>	<b>18.329,75</b>	<b>18.329,75</b>	<b>2.690,25</b>	<b>2.690,25</b>	<b>0,00</b>	<b>87,79</b>
<b>TOTAL 26 00 004</b>	<b>CONSERVACIÓN DE ECOSISTEMAS</b>	<b>24.390,00</b>	<b>-2.370,00</b>	<b>22.020,00</b>	<b>0,00</b>	<b>19.329,75</b>	<b>18.329,75</b>	<b>18.329,75</b>	<b>2.690,25</b>	<b>2.690,25</b>	<b>0,00</b>	<b>87,79</b>
<b>26 00 005</b>	<b>ELABORACIÓN DE PLANES DE MEJORA DE SISTEMA DE RIEGO</b>											
<b>26 00 005 001</b>	<b>Planes de mejoras en los sistemas de riego</b>											
710203 001	Desempeño Sueldo	1.539,96	-404,21	1.135,75	0,00	296,25	296,25	296,25	836,50	836,50	0,00	26,15
710204 001	Desempeño Sueldo	620,00	-260,00	370,00	0,00	670,00	670,00	670,00	0,00	0,00	0,00	100,00
710510 001	Servicios Personales por Contrato	10.443,54	-4.920,54	5.523,00	0,00	12.921,00	12.921,00	12.921,00	802,00	802,00	0,00	95,85
710601 001	Aporte Patronal	2.148,00	-666,10	1.581,90	0,00	1.505,38	1.505,38	1.505,38	78,20	78,20	0,00	90,98
710602 001	Fondo de Reserva	1.538,35	-404,05	1.134,30	0,00	547,29	547,29	547,29	585,81	585,81	0,00	40,83
710707 001	Compensación por vacaciones no Gozadas por Cesación de Funciones	2.341,00	-1.208,25	1.132,75	0,00	606,79	606,79	606,79	826,50	826,50	0,00	44,74
730302 001	Viajes y Subsidios en el Interior	792,00	0,00	792,00	0,00	589,79	589,79	589,79	202,21	202,21	0,00	74,94
<b>TOTAL 26 00 005 001</b>	<b>Planes de mejoras en los sistemas de riego</b>	<b>27.618,55</b>	<b>-7.152,15</b>	<b>19.996,39</b>	<b>0,00</b>	<b>19.935,50</b>	<b>19.935,50</b>	<b>19.935,50</b>	<b>2.830,99</b>	<b>2.830,99</b>	<b>0,00</b>	<b>86,25</b>
<b>TOTAL 26 00 005</b>	<b>ELABORACIÓN DE PLANES DE MEJORA DE SISTEMA DE RIEGO</b>	<b>27.618,55</b>	<b>-7.152,15</b>	<b>19.996,39</b>	<b>0,00</b>	<b>19.935,50</b>	<b>19.935,50</b>	<b>19.935,50</b>	<b>2.830,99</b>	<b>2.830,99</b>	<b>0,00</b>	<b>86,25</b>
<b>26 00 006</b>	<b>FORTALECIMIENTO DE CAPACIDADES A USUARIOS DE JUNTAS DE REGANTES</b>											
<b>26 00 006 001</b>	<b>Personal Contratado</b>											
710203 001	Desempeño Sueldo	2.840,00	-871,59	1.968,41	0,00	3.440,81	3.440,81	3.440,81	370,97	370,97	0,00	90,27
710204 001	Desempeño Sueldo	1.840,00	-340,00	1.500,00	0,00	1.075,78	1.075,78	1.075,78	224,24	224,24	0,00	92,75
710510 001	Servicios Personales por Contrato	36.279,95	-10.458,05	25.821,90	0,00	40.509,91	40.509,91	40.509,91	5.729,19	5.729,19	0,00	97,47
710601 001	Aporte Patronal	4.110,11	-1.218,49	2.891,62	0,00	4.489,81	4.489,81	4.489,81	938,89	938,89	0,00	94,34
710602 001	Fondo de Reserva	2.938,92	-871,24	2.067,68	0,00	1.859,83	1.859,83	1.859,83	1.050,43	1.050,43	0,00	81,43
710707 001	Compensación por vacaciones no Gozadas por Cesación de Funciones	2.840,00	-871,59	1.968,41	0,00	881,33	881,33	881,33	3.138,25	3.138,25	0,00	17,88
730302 001	Viajes y Subsidios en el Interior	780,00	0,00	780,00	0,00	611,00	611,00	611,00	179,00	264,00	0,00	88,15
<b>TOTAL 26 00 006 001</b>	<b>Personal Contratado</b>	<b>50.678,98</b>	<b>-13.951,93</b>	<b>36.727,05</b>	<b>0,00</b>	<b>57.257,95</b>	<b>57.172,95</b>	<b>57.172,95</b>	<b>12.833,75</b>	<b>12.499,78</b>	<b>0,00</b>	<b>90,79</b>

**[ PRODUCCION ]**  
**Ejecución de Gastos - Reportes - Información Agregada**  
**Ejecucion del Presupuesto (Grupos Dinamicos)**  
 Expresado en Dólares  
 Entidad Institucional = 837  
 - Programa - Proyecto - Actividad - Item - FTE -  
 DEL MES DE ENERO AL MES DE DICIEMBRE

PAGINA : 22 DE 45  
 FECHA : 09/03/2021  
 HORA : 12:8.54  
 REPORTE : R00804768.rdlc

EJERCICIO: 2,020

DESCRIPCION	ASIGNADO	MODIFICADO	VIGENTE	MONTO CERTIFICADO	COMPROMETIDO	DEVENGADO	PAGADO	SALDO POR COMPROMETER	SALDO POR DEVENGAR	SALDO POR PAGAR	% EJEC
<b>25 00 006 002 Bienes y servicios</b>											
730609 001 Investigaciones Profesionales y Análisis de Laboratorio	4,126.00	14,804.16	18,929.16	14,826.56	3,102.40	3,102.40	3,102.40	15,826.76	15,826.76	0.00	16.38
730613 001 Capacitación para la Ciudadanía en General	72,000.00	0.00	72,000.00	72,000.00	0.00	0.00	0.00	72,000.00	72,000.00	0.00	0.00
840105 001 Vehículos	0.00	15,000.00	15,000.00	15,000.00	0.00	0.00	0.00	15,000.00	15,000.00	0.00	0.00
<b>TOTAL 25 00 006 002 Bienes y servicios</b>	<b>76,126.00</b>	<b>29,804.16</b>	<b>105,929.16</b>	<b>101,826.56</b>	<b>3,102.40</b>	<b>3,102.40</b>	<b>3,102.40</b>	<b>102,826.76</b>	<b>102,826.76</b>	<b>0.00</b>	<b>2.99</b>
<b>TOTAL 25 00 006 FORTALECIMIENTO DE CAPACIDADES A USUARIOS DE JUNTAS DE REGANTES</b>	<b>126,750.88</b>	<b>43,758.89</b>	<b>170,508.97</b>	<b>101,826.56</b>	<b>55,399.45</b>	<b>55,274.45</b>	<b>55,274.45</b>	<b>115,199.52</b>	<b>115,235.52</b>	<b>0.00</b>	<b>32.42</b>
<b>25 00 007 MEJORAMIENTO DE LA INFRAESTRUCTURA DE RIEGO CON GADS Y JUNTA DE REGANTES</b>											
<b>25 00 007 001 Personal contratado</b>											
710203 001 Decimetro Suelo	2,773.75	-32.93	2,739.82	0.00	2,133.86	2,133.86	2,133.86	609.16	609.16	0.00	77.88
710204 001 Decimetro Suelo	2,050.00	-593.34	1,456.66	0.00	788.88	788.88	788.88	668.07	668.07	0.00	54.55
710510 001 Servicios Personales por Contrato	33,273.00	-394.00	32,879.00	0.00	28,257.57	28,257.57	28,257.57	4,621.43	4,621.43	0.00	85.94
710601 001 Aporte Patronal	3,876.31	-45.91	3,830.40	0.00	3,323.50	3,323.50	3,323.50	506.90	506.90	0.00	86.77
710602 001 Fondo de Reserva	1,410.44	0.10	1,410.54	0.00	1,410.48	1,410.48	1,410.48	0.06	0.06	0.00	100.00
710707 001 Compensación por Vacaciones no Gozadas por Cesación de Funciones	3,463.89	-1,426.58	2,034.41	0.00	104.55	104.55	104.55	1,928.86	1,928.86	0.00	5.14
720303 001 Viáticos y Subsistencias en el Interior	3,136.52	0.00	3,136.52	0.00	3,073.60	3,073.60	3,073.60	66.32	66.32	0.00	87.82
<b>TOTAL 25 00 007 001 Personal contratado</b>	<b>49,995.41</b>	<b>-2,495.66</b>	<b>47,499.75</b>	<b>0.00</b>	<b>39,103.35</b>	<b>39,103.35</b>	<b>39,103.35</b>	<b>8,396.40</b>	<b>8,396.40</b>	<b>0.00</b>	<b>82.32</b>
<b>25 00 007 002 Rehabilitación y mejoramiento del sistema de riego Infernillos, cantón Saraguro</b>											
730611 001 Insumos Materiales y Suministros para Construcción-Electricidad-Plomería-Carpintería-Senalización Vial Navegación Contra Incendios y Placas	74,973.00	0.00	74,973.00	74,973.00	0.00	0.00	0.00	74,973.00	74,973.00	0.00	0.00
<b>TOTAL 25 00 007 002 Rehabilitación y mejoramiento del sistema de riego Infernillos, cantón Saraguro</b>	<b>74,973.00</b>	<b>0.00</b>	<b>74,973.00</b>	<b>74,973.00</b>	<b>0.00</b>	<b>0.00</b>	<b>0.00</b>	<b>74,973.00</b>	<b>74,973.00</b>	<b>0.00</b>	<b>0.00</b>
<b>25 00 007 003 Rehabilitación y mejoramiento del sistema de riego El Moquillo</b>											
730611 001 Insumos Materiales y Suministros para Construcción-Electricidad-Plomería-Carpintería-Senalización Vial Navegación Contra Incendios y Placas	20,029.75	0.00	20,029.75	20,029.75	0.00	0.00	0.00	20,029.75	20,029.75	0.00	0.00
<b>TOTAL 25 00 007 003 Rehabilitación y mejoramiento del sistema de riego El Moquillo</b>	<b>20,029.75</b>	<b>0.00</b>	<b>20,029.75</b>	<b>20,029.75</b>	<b>0.00</b>	<b>0.00</b>	<b>0.00</b>	<b>20,029.75</b>	<b>20,029.75</b>	<b>0.00</b>	<b>0.00</b>
<b>25 00 007 004 Instalación de kits de riego parcelario en el sistema de riego La Papaya del cantón Saraguro</b>											
730611 001 Insumos Materiales y Suministros para Construcción-Electricidad-Plomería-Carpintería-Senalización Vial Navegación Contra Incendios y Placas	86,332.80	-86,332.80	0.00	0.00	0.00	0.00	0.00	0.00	0.00	0.00	0.00
<b>TOTAL 25 00 007 004 Instalación de kits de riego parcelario en el sistema de riego La Papaya del cantón Saraguro</b>	<b>86,332.80</b>	<b>-86,332.80</b>	<b>0.00</b>	<b>0.00</b>	<b>0.00</b>	<b>0.00</b>	<b>0.00</b>	<b>0.00</b>	<b>0.00</b>	<b>0.00</b>	<b>0.00</b>

**[ PRODUCCION ]**  
**Ejecución de Gastos - Reportes - Información Agregada**  
**Ejecucion del Presupuesto (Grupos Dinamicos)**  
 Expresado en Dólares  
 Entidad Institucional = 837  
 - Programa - Proyecto - Actividad - Item - FTE -  
 DEL MES DE ENERO AL MES DE DICIEMBRE

PAGINA : 23 DE 45  
 FECHA : 09/03/2021  
 HORA : 12:8.54  
 REPORTE : R00804769.rdlc

EJERCICIO: 2,020

DESCRIPCION	ASIGNADO	MODIFICADO	VIGENTE	MONTO CERTIFICADO	COMPROMETIDO	DEVENGADO	PAGADO	SALDO POR COMPROMETER	SALDO POR DEVENGAR	SALDO POR PAGAR	% EJEC
<b>26 00 007 005</b>	<b>Mejoramiento de la conducción principal, sistema de riego Sumaypamba</b>										
730811 001	64,000.00	0.00	64,000.00	64,000.00	0.00	0.00	0.00	64,000.00	64,000.00	0.00	0.00
TOTAL	64,000.00	0.00	64,000.00	64,000.00	0.00	0.00	0.00	64,000.00	64,000.00	0.00	0.00
<b>26 00 007 006</b>	<b>Rehabilitación de la conducción principal del sistema de riego Michay-Chichaca</b>										
730811 001	6,616.88	0.00	6,616.88	6,616.88	0.00	0.00	0.00	6,616.88	6,616.88	0.00	0.00
TOTAL	6,616.88	0.00	6,616.88	6,616.88	0.00	0.00	0.00	6,616.88	6,616.88	0.00	0.00
<b>26 00 007 007</b>	<b>Mejoramiento del sistema de riego Fátima</b>										
730811 001	38,351.63	0.00	38,351.63	38,351.63	0.00	0.00	0.00	38,351.63	38,351.63	0.00	0.00
TOTAL	38,351.63	0.00	38,351.63	38,351.63	0.00	0.00	0.00	38,351.63	38,351.63	0.00	0.00
<b>26 00 007 008</b>	<b>Rehabilitación y mejoramiento del sistema de riego Gentil, parroquia Vilcabamba</b>										
730811 001	9,324.36	0.00	9,324.36	9,324.36	0.00	0.00	0.00	9,324.36	9,324.36	0.00	0.00
TOTAL	9,324.36	0.00	9,324.36	9,324.36	0.00	0.00	0.00	9,324.36	9,324.36	0.00	0.00
<b>26 00 007 009</b>	<b>Rehabilitación y mejoramiento del sistema de riego Sevilla - Lujahpa - Saucer</b>										
730811 001	22,896.63	0.00	22,896.63	22,896.63	0.00	0.00	0.00	22,896.63	22,896.63	0.00	0.00
TOTAL	22,896.63	0.00	22,896.63	22,896.63	0.00	0.00	0.00	22,896.63	22,896.63	0.00	0.00
<b>26 00 007 010</b>	<b>Rehabilitación y mejoramiento del sistema de riego Trenilla - Burudaha</b>										
730811 001	10,548.88	0.00	10,548.88	10,548.88	0.00	0.00	0.00	10,548.88	10,548.88	0.00	0.00
TOTAL	10,548.88	0.00	10,548.88	10,548.88	0.00	0.00	0.00	10,548.88	10,548.88	0.00	0.00
<b>26 00 007 011</b>	<b>Construcción del sistema de riego Pulperia</b>										
730811 001	55,568.81	0.00	55,568.81	55,568.81	0.00	0.00	0.00	55,568.81	55,568.81	0.00	0.00
TOTAL	55,568.81	0.00	55,568.81	55,568.81	0.00	0.00	0.00	55,568.81	55,568.81	0.00	0.00

**[ PRODUCCION ]**  
**Ejecución de Gastos - Reportes - Información Agregada**  
**Ejecucion del Presupuesto (Grupos Dinamicos)**  
 Expresado en Dólares  
 Entidad Institucional = 837  
 - Programa - Proyecto - Actividad - Item - FTE -  
 DEL MES DE ENERO AL MES DE DICIEMBRE

PAGINA : 24 DE 45  
 FECHA : 09/03/2021  
 HORA : 12:8.54  
 REPORTE : R00804768.rdlc

EJERCICIO: 2,020

DESCRIPCION	ASIGNADO	MODIFICADO	VIGENTE	MONTO CERTIFICADO	COMPROMETIDO	DEVENGADO	PAGADO	SALDO POR COMPROMETER	SALDO POR DEVENGAR	SALDO POR PAGAR	% EJEC.
<b>26 00 007 012</b>	<b>Instalación de kits de riego parcelario en el sistema de riego Airo - Florida del cantón Espindola</b>										
730811 001	37,424.48	0.00	37,424.48	37,424.48	0.00	0.00	0.00	37,424.48	37,424.48	0.00	0.00
<b>TOTAL</b>	<b>37,424.48</b>	<b>0.00</b>	<b>37,424.48</b>	<b>37,424.48</b>	<b>0.00</b>	<b>0.00</b>	<b>0.00</b>	<b>37,424.48</b>	<b>37,424.48</b>	<b>0.00</b>	<b>0.00</b>
<b>26 00 007 013</b>	<b>Construcción del Sistema de Riego El Tolé parroquia Changaimina</b>										
730811 001	20,000.00	0.00	20,000.00	20,000.00	0.00	0.00	0.00	20,000.00	20,000.00	0.00	0.00
<b>TOTAL</b>	<b>20,000.00</b>	<b>0.00</b>	<b>20,000.00</b>	<b>20,000.00</b>	<b>0.00</b>	<b>0.00</b>	<b>0.00</b>	<b>20,000.00</b>	<b>20,000.00</b>	<b>0.00</b>	<b>0.00</b>
<b>26 00 007 015</b>	<b>Construcción del sistema de riego Reded- Millugo- El Cisne-Loja.</b>										
730811 001	50,480.36	0.00	50,480.36	0.00	43,233.66	43,233.66	43,233.66	7,246.70	7,246.70	0.00	85.64
<b>TOTAL</b>	<b>50,480.36</b>	<b>0.00</b>	<b>50,480.36</b>	<b>0.00</b>	<b>43,233.66</b>	<b>43,233.66</b>	<b>43,233.66</b>	<b>7,246.70</b>	<b>7,246.70</b>	<b>0.00</b>	<b>85.64</b>
<b>26 00 007 016</b>	<b>Rehabilitación y mejoramiento del sistema de riego La Jacopa-Canal 1 del Rio Leon</b>										
730811 001	36,379.94	0.00	36,379.94	0.00	36,379.94	36,379.94	36,379.94	0.00	0.00	0.00	100.00
<b>TOTAL</b>	<b>36,379.94</b>	<b>0.00</b>	<b>36,379.94</b>	<b>0.00</b>	<b>36,379.94</b>	<b>36,379.94</b>	<b>36,379.94</b>	<b>0.00</b>	<b>0.00</b>	<b>0.00</b>	<b>100.00</b>
<b>26 00 007 017</b>	<b>Rehabilitación y mejoramiento del sistema de riego Sta. Bárbara-Chuquiribamba</b>										
730811 001	8,362.26	0.00	8,362.26	0.00	8,362.26	8,362.26	8,362.26	0.00	0.00	0.00	100.00
<b>TOTAL</b>	<b>8,362.26</b>	<b>0.00</b>	<b>8,362.26</b>	<b>0.00</b>	<b>8,362.26</b>	<b>8,362.26</b>	<b>8,362.26</b>	<b>0.00</b>	<b>0.00</b>	<b>0.00</b>	<b>100.00</b>
<b>26 00 007 018</b>	<b>Rehabilitación y mejoramiento del sistema de riego El Ingenio- San Antonio de Cumbe</b>										
730811 001	72,501.18	0.00	72,501.18	0.00	71,566.66	71,566.66	71,566.66	934.52	934.52	0.00	98.71
<b>TOTAL</b>	<b>72,501.18</b>	<b>0.00</b>	<b>72,501.18</b>	<b>0.00</b>	<b>71,566.66</b>	<b>71,566.66</b>	<b>71,566.66</b>	<b>934.52</b>	<b>934.52</b>	<b>0.00</b>	<b>98.71</b>
<b>26 00 007 019</b>	<b>Rehabilitación y mejoramiento del sistema de riego Cocheturo-Cochapamba</b>										
730811 001	5,955.25	0.00	5,955.25	0.00	5,955.25	5,955.25	5,955.25	0.00	0.00	0.00	100.00
<b>TOTAL</b>	<b>5,955.25</b>	<b>0.00</b>	<b>5,955.25</b>	<b>0.00</b>	<b>5,955.25</b>	<b>5,955.25</b>	<b>5,955.25</b>	<b>0.00</b>	<b>0.00</b>	<b>0.00</b>	<b>100.00</b>

**[ PRODUCCION ]**  
**Ejecución de Gastos - Reportes - Información Agregada**  
**Ejecucion del Presupuesto (Grupos Dinamicos)**  
 Expresado en Dólares  
 Entidad Institucional = 837  
 - Programa - Proyecto - Actividad - Item - FTE -  
 DEL MES DE ENERO AL MES DE DICIEMBRE

PAGINA : 25 DE 45  
 FECHA : 09/03/2021  
 HORA : 12:8:54  
 REPORTE : R00904768.rdlc

EJERCICIO: 2,020

DESCRIPCION	ASIGNADO	MODIFICADO	VIGENTE	MONTO CERTIFICADO	COMPROMETIDO	DEVENGADO	PAGADO	SALDO POR COMPROMETER	SALDO POR DEVENGAR	SALDO POR PAGAR	% E.JEC	
<b>26 00 007 020</b>	<b>Rehabilitación y mejoramiento del sistema de riego Figüles-Cela-Laure Guerrero</b>											
720611 001	13,000.00	0.00	13,000.00	0.00	12,551.34	12,551.34	12,551.34	448.66	448.66	0.00	86.55	
<b>TOTAL 26 00 007 020</b>	<b>13,000.00</b>	<b>0.00</b>	<b>13,000.00</b>	<b>0.00</b>	<b>12,551.34</b>	<b>12,551.34</b>	<b>12,551.34</b>	<b>448.66</b>	<b>448.66</b>	<b>0.00</b>	<b>86.55</b>	
<b>26 00 007 021</b>	<b>Rehabilitación de la base del reservorio del sistema de riego Aguarongo-Zaha</b>											
720611 001	35,000.00	0.00	35,000.00	0.00	32,399.09	32,399.07	32,399.07	2,600.92	2,600.93	0.00	82.57	
<b>TOTAL 26 00 007 021</b>	<b>35,000.00</b>	<b>0.00</b>	<b>35,000.00</b>	<b>0.00</b>	<b>32,399.09</b>	<b>32,399.07</b>	<b>32,399.07</b>	<b>2,600.92</b>	<b>2,600.93</b>	<b>0.00</b>	<b>82.57</b>	
<b>TOTAL 26 00 007</b>	<b>MEJORAMIENTO DE LA INFRAESTRUCTURA DE RIEGO CON GAD3 Y JUNTA DE REGANTES</b>	<b>48,000.00</b>	<b>0.00</b>	<b>48,000.00</b>	<b>0.00</b>	<b>44,950.43</b>	<b>44,950.41</b>	<b>45,150.56</b>	<b>7,049.58</b>	<b>7,049.59</b>	<b>0.00</b>	<b>80.63</b>
<b>26 00 008</b>	<b>ESTUDIOS PARA SISTEMAS DE RIEGO PUBLICOS Y/O COMUNITARIOS</b>											
<b>26 00 008 001</b>	<b>Personal contratado</b>											
710203 001	3,301.88	4,332.88	7,634.75	0.00	5,563.00	5,563.00	5,563.00	2,071.75	2,071.76	0.00	73.86	
710204 001	2,460.00	-380.00	2,100.00	0.00	1,966.67	1,966.67	1,966.67	133.33	133.33	0.00	83.65	
710610 001	39,822.34	51,994.88	91,817.22	0.00	86,162.20	86,162.20	86,162.20	6,454.60	6,454.60	0.00	82.95	
710601 001	4,816.00	8,057.38	12,873.38	0.00	8,821.83	8,821.83	8,821.83	751.55	751.55	0.00	82.96	
710602 001	3,306.54	4,331.16	7,637.70	0.00	5,795.26	5,795.26	5,795.26	1,842.44	1,842.44	0.00	75.51	
710707 001	3,301.87	4,332.88	7,634.75	0.00	0.00	0.00	0.00	7,634.75	7,634.75	0.00	0.00	
730221 001	0.00	2,000.00	2,000.00	0.00	1,804.32	1,804.32	1,804.32	195.68	195.68	0.00	80.22	
730303 001	1,983.00	0.00	1,983.00	0.00	60.00	60.00	60.00	1,923.00	1,923.00	0.00	3.03	
<b>TOTAL 26 00 008 001</b>	<b>50,583.63</b>	<b>72,987.12</b>	<b>123,524.72</b>	<b>0.00</b>	<b>110,263.28</b>	<b>110,263.28</b>	<b>110,263.28</b>	<b>21,011.30</b>	<b>21,011.30</b>	<b>0.00</b>	<b>80.94</b>	
<b>26 00 008 002</b>	<b>Estudios de sistemas de riego públicos</b>											
730204 001	1,000.00	0.00	1,000.00	0.00	882.56	882.56	882.66	117.44	117.44	0.00	88.26	
730601 001	296,981.58	-8,804.38	237,677.20	0.00	181,821.40	173,461.40	173,461.40	46,458.80	63,915.80	0.00	76.39	
730609 001	0.00	10,085.32	10,085.32	10,085.32	0.00	0.00	0.00	10,085.32	10,085.32	0.00	0.00	
<b>TOTAL 26 00 008 002</b>	<b>297,981.58</b>	<b>1,180.64</b>	<b>238,682.52</b>	<b>10,085.32</b>	<b>182,503.96</b>	<b>174,343.96</b>	<b>174,343.96</b>	<b>46,676.16</b>	<b>64,098.56</b>	<b>0.00</b>	<b>73.20</b>	
<b>TOTAL 26 00 008</b>	<b>ESTUDIOS PARA SISTEMAS DE RIEGO PUBLICOS Y/O COMUNITARIOS</b>	<b>298,565.21</b>	<b>74,167.76</b>	<b>269,437.24</b>	<b>10,085.32</b>	<b>292,767.24</b>	<b>294,607.24</b>	<b>294,607.24</b>	<b>76,689.86</b>	<b>84,829.86</b>	<b>0.00</b>	<b>77.04</b>

**[ PRODUCCION ]**  
**Ejecución de Gastos - Reportes - Información Agregada**  
**Ejecucion del Presupuesto (Grupos Dinamicos)**  
 Expresado en Dólares  
 Entidad Institucional = 837  
 - Programa - Proyecto - Actividad - Item - FTE -  
 DEL MES DE ENERO AL MES DE DICIEMBRE

PAGINA : 26 DE 45  
 FECHA : 09/03/2021  
 HORA : 12:3.54  
 REPORTE : R00804768.rdlc

EJERCICIO: 2,020

DESCRIPCION	ASIGNADO	MODIFICADO	VIGENTE	MONTO CERTIFICADO	COMPROMETIDO	DEVENGADO	PAGADO	SALDO POR COMPROMETER	SALDO POR DEVENGAR	SALDO POR PAGAR	% EJEC
<b>26 00 000</b>	<b>OBRAS DE RIEGO - INVERSION 2019</b>										
<b>26 00 000 001</b>	<b>Rehabilitación de redes de distribución Sist. de riego Aguarengo-Zaña, Parroq. Chuquiribamba</b>										
730604 001	0.00	0.00	0.00	0.00	0.00	0.00	0.00	0.00	0.00	0.00	0.00
750102 001	0.00	0.00	0.00	0.00	0.00	0.00	0.00	0.00	0.00	0.00	0.00
<b>TOTAL</b>	<b>0.00</b>	<b>0.00</b>	<b>0.00</b>	<b>0.00</b>	<b>0.00</b>	<b>0.00</b>	<b>0.00</b>	<b>0.00</b>	<b>0.00</b>	<b>0.00</b>	<b>0.00</b>
<b>26 00 000 002</b>	<b>Rehabilitación y Mejoramiento Sistema de riego San Pedro de Vilcabamba-Fase I</b>										
730604 001	0.00	0.00	0.00	0.00	0.00	0.00	0.00	0.00	0.00	0.00	0.00
750102 001	0.00	0.00	0.00	0.00	0.00	0.00	0.00	0.00	0.00	0.00	0.00
<b>TOTAL</b>	<b>0.00</b>	<b>0.00</b>	<b>0.00</b>	<b>0.00</b>	<b>0.00</b>	<b>0.00</b>	<b>0.00</b>	<b>0.00</b>	<b>0.00</b>	<b>0.00</b>	<b>0.00</b>
<b>26 00 000 003</b>	<b>Rehabilitación y mejoramiento del sistema de riego Canal San Luis Mostazapamba.</b>										
730604 001	0.00	0.00	0.00	0.00	0.00	0.00	0.00	0.00	0.00	0.00	0.00
750102 001	0.00	0.00	0.00	0.00	0.00	0.00	0.00	0.00	0.00	0.00	0.00
<b>TOTAL</b>	<b>0.00</b>	<b>0.00</b>	<b>0.00</b>	<b>0.00</b>	<b>0.00</b>	<b>0.00</b>	<b>0.00</b>	<b>0.00</b>	<b>0.00</b>	<b>0.00</b>	<b>0.00</b>
<b>26 00 000 004</b>	<b>Mejoramiento de redes de conducción y distribución Sist. de riego Sanahay-Jimbura.</b>										
730604 001	0.00	0.00	0.00	0.00	0.00	0.00	0.00	0.00	0.00	0.00	0.00
750102 001	0.00	0.00	0.00	0.00	0.00	0.00	0.00	0.00	0.00	0.00	0.00
<b>TOTAL</b>	<b>0.00</b>	<b>0.00</b>	<b>0.00</b>	<b>0.00</b>	<b>0.00</b>	<b>0.00</b>	<b>0.00</b>	<b>0.00</b>	<b>0.00</b>	<b>0.00</b>	<b>0.00</b>
<b>26 00 000 005</b>	<b>Construcción de la conducción de la quebrada Ginde 1 y redes distribución Sist. riego Ginde 2.</b>										
730604 001	0.00	0.00	0.00	0.00	0.00	0.00	0.00	0.00	0.00	0.00	0.00
750102 001	0.00	0.00	0.00	0.00	0.00	0.00	0.00	0.00	0.00	0.00	0.00
<b>TOTAL</b>	<b>0.00</b>	<b>0.00</b>	<b>0.00</b>	<b>0.00</b>	<b>0.00</b>	<b>0.00</b>	<b>0.00</b>	<b>0.00</b>	<b>0.00</b>	<b>0.00</b>	<b>0.00</b>
<b>TOTAL</b>	<b>0.00</b>	<b>0.00</b>	<b>0.00</b>	<b>0.00</b>	<b>0.00</b>	<b>0.00</b>	<b>0.00</b>	<b>0.00</b>	<b>0.00</b>	<b>0.00</b>	<b>0.00</b>
<b>26 00 010</b>	<b>OBRAS DE RIEGO - INVERSION 2019</b>										
<b>26 00 010 001</b>	<b>Rehabilitación y mejoramiento sistema de riego Calucay, Mazín, La Cuneta.</b>										
730604 001	0.00	18,974.40	18,974.40	1,818.89	15,155.71	0.00	0.00	1,818.89	16,974.40	0.00	0.00
750102 001	0.00	241,083.30	241,083.30	0.00	225,031.03	81,179.70	81,179.70	18,862.27	148,914.60	0.00	37.82
<b>TOTAL</b>	<b>0.00</b>	<b>259,957.70</b>	<b>259,957.70</b>	<b>1,818.89</b>	<b>240,186.74</b>	<b>81,179.70</b>	<b>81,179.70</b>	<b>17,881.96</b>	<b>168,889.00</b>	<b>0.00</b>	<b>35.33</b>
<b>26 00 010 002</b>	<b>Mejoramiento y Rehabilitación de Conducción Principal y redes Sist. sistema riego Lima-Candulaca</b>										
730604 001	0.00	29,951.32	29,951.32	0.00	29,385.56	29,956.42	29,956.42	480.76	784.90	0.00	97.44

**[ PRODUCCION ]**  
**Ejecución de Gastos - Reportes - Información Agregada**  
**Ejecución del Presupuesto (Grupos Dinámicos)**  
 Expresado en Dólares  
 Entidad Institucional = 837  
 - Programa - Proyecto - Actividad - Item - FTE -  
 DEL MES DE ENERO AL MES DE DICIEMBRE

PAGINA : 27 DE 45  
 FECHA : 09/03/2021  
 HORA : 12:3.54  
 REPORTE : R00804768.rdlc

EJERCICIO: 2,020

DESCRIPCIÓN	ASIGNADO	MODIFICADO	VIGENTE	MONTO CERTIFICADO	COMPROMETIDO	DEVENGADO	PAGADO	SALDO POR COMPROMETER	SALDO POR DEVENGAR	SALDO POR PAGAR	% E.JEC
750102 001 Riego y Manejo de Aguas	0.00	474,262.93	474,262.93	0.00	474,273.67	474,199.34	474,199.34	0.00	94.59	0.00	99.99
<b>TOTAL 26 00 010 002 Mejoramiento y Rehabilitación de Conducción Principal y redes Sist. sistema riego Liras-Conduclase</b>	<b>0.00</b>	<b>504,134.25</b>	<b>504,134.25</b>	<b>0.00</b>	<b>503,859.43</b>	<b>503,284.76</b>	<b>503,284.76</b>	<b>474.92</b>	<b>94.99</b>	<b>0.00</b>	<b>99.93</b>
<b>26 00 010 003 Construcción Sist. Riego Quebrada Granadillo.</b>											
730604 001 Fiscalización e Inspecciones Técnicas	0.00	9,949.19	9,949.19	9,949.19	0.00	0.00	0.00	9,949.19	9,949.19	0.00	0.00
750102 001 Riego y Manejo de Aguas	0.00	110,105.28	110,105.28	110,105.28	0.00	0.00	0.00	110,105.28	110,105.28	0.00	0.00
<b>TOTAL 26 00 010 003 Construcción Sist. Riego Quebrada Granadillo.</b>	<b>0.00</b>	<b>120,054.45</b>	<b>120,054.45</b>	<b>120,054.45</b>	<b>0.00</b>	<b>0.00</b>	<b>0.00</b>	<b>120,054.45</b>	<b>120,054.45</b>	<b>0.00</b>	<b>0.00</b>
<b>26 00 010 004 Mejoramiento de conducción principal Sistema riego Canal Cera-Buena Vista</b>											
730604 001 Fiscalización e Inspecciones Técnicas	0.00	15,474.34	15,474.34	0.00	14,972.90	10,794.22	10,794.22	501.44	4,680.12	0.00	66.76
750102 001 Riego y Manejo de Aguas	0.00	218,480.95	218,480.95	0.00	209,799.04	137,173.98	137,173.98	9,711.91	61,306.99	0.00	62.79
<b>TOTAL 26 00 010 004 Mejoramiento de conducción principal Sistema riego Canal Cera-Buena Vista</b>	<b>0.00</b>	<b>233,955.19</b>	<b>233,955.19</b>	<b>0.00</b>	<b>224,741.94</b>	<b>147,968.18</b>	<b>147,968.18</b>	<b>9,213.25</b>	<b>65,987.01</b>	<b>0.00</b>	<b>63.25</b>
<b>TOTAL 26 00 010 OBRAS DE RIEGO - INVERSIÓN 2019</b>	<b>0.00</b>	<b>1,116,211.56</b>	<b>1,116,211.56</b>	<b>121,673.14</b>	<b>969,598.11</b>	<b>742,431.64</b>	<b>742,431.64</b>	<b>147,623.46</b>	<b>373,779.95</b>	<b>0.00</b>	<b>66.51</b>
<b>26 00 011 CONSTRUCCIÓN, REHABILITACIÓN Y MEJORAMIENTO DE SISTEMAS DE RIEGO</b>											
<b>26 00 011 001 Construcción de captación y conducción sistema de riego la Palmera-Quinara</b>											
750102 001 Riego y Manejo de Aguas	93,006.20	2,933.91	95,940.11	0.00	95,402.44	95,402.44	95,402.44	537.67	537.67	0.00	99.44
<b>TOTAL 26 00 011 001 Construcción de captación y conducción sistema de riego la Palmera-Quinara</b>	<b>93,006.20</b>	<b>2,933.91</b>	<b>95,940.11</b>	<b>0.00</b>	<b>95,402.44</b>	<b>95,402.44</b>	<b>95,402.44</b>	<b>537.67</b>	<b>537.67</b>	<b>0.00</b>	<b>99.44</b>
<b>26 00 011 002 Reparaciones en conducción de sistema de riego Vilcabamba</b>											
750102 001 Riego y Manejo de Aguas	69,753.64	0.00	69,753.64	0.00	69,892.49	69,192.63	69,192.63	61.16	570.81	0.00	99.18
<b>TOTAL 26 00 011 002 Reparaciones en conducción de sistema de riego Vilcabamba</b>	<b>69,753.64</b>	<b>0.00</b>	<b>69,753.64</b>	<b>0.00</b>	<b>69,892.49</b>	<b>69,192.63</b>	<b>69,192.63</b>	<b>61.16</b>	<b>570.81</b>	<b>0.00</b>	<b>99.18</b>
<b>26 00 011 003 Rehabilitación de pasos subfluviales sobre el río Alamor</b>											
750102 001 Riego y Manejo de Aguas	69,331.20	0.00	69,331.20	0.00	69,176.65	69,162.69	69,162.69	154.55	168.51	0.00	99.72
<b>TOTAL 26 00 011 003 Rehabilitación de pasos subfluviales sobre el río Alamor</b>	<b>69,331.20</b>	<b>0.00</b>	<b>69,331.20</b>	<b>0.00</b>	<b>69,176.65</b>	<b>69,162.69</b>	<b>69,162.69</b>	<b>154.55</b>	<b>168.51</b>	<b>0.00</b>	<b>99.72</b>
<b>26 00 011 004 Mejoramiento del ramal de riego La Cruz-Hernández-Macará</b>											
750102 001 Riego y Manejo de Aguas	29,876.24	0.00	29,876.24	0.00	29,876.09	29,876.09	29,876.09	0.15	0.15	0.00	100.00
<b>TOTAL 26 00 011 004 Mejoramiento del ramal de riego La Cruz-Hernández-Macará</b>	<b>29,876.24</b>	<b>0.00</b>	<b>29,876.24</b>	<b>0.00</b>	<b>29,876.09</b>	<b>29,876.09</b>	<b>29,876.09</b>	<b>0.15</b>	<b>0.15</b>	<b>0.00</b>	<b>100.00</b>
<b>26 00 011 005 Rehabilitación de redes secundaris sistema de riego Santiago</b>											
750102 001 Riego y Manejo de Aguas	114,068.80	0.00	114,068.80	0.00	114,058.58	114,058.58	114,058.58	2.22	2.22	0.00	100.00
<b>TOTAL 26 00 011 005 Rehabilitación de redes secundaris sistema de riego Santiago</b>	<b>114,068.80</b>	<b>0.00</b>	<b>114,068.80</b>	<b>0.00</b>	<b>114,058.58</b>	<b>114,058.58</b>	<b>114,058.58</b>	<b>2.22</b>	<b>2.22</b>	<b>0.00</b>	<b>100.00</b>
<b>26 00 011 006 Construcción sistema de riego Patrullas-Saraguro</b>											
750102 001 Riego y Manejo de Aguas	133,280.50	0.00	133,280.50	0.07	132,970.43	132,970.42	132,970.42	410.07	410.08	0.00	99.99
<b>TOTAL 26 00 011 006 Construcción sistema de riego Patrullas-Saraguro</b>	<b>133,280.50</b>	<b>0.00</b>	<b>133,280.50</b>	<b>0.07</b>	<b>132,970.43</b>	<b>132,970.42</b>	<b>132,970.42</b>	<b>410.07</b>	<b>410.08</b>	<b>0.00</b>	<b>99.99</b>

**[ PRODUCCION ]**  
**Ejecución de Gastos - Reportes - Información Agregada**  
**Ejecucion del Presupuesto (Grupos Dinamicos)**  
 Expresado en Dólares  
 Entidad Institucional = 837  
 - Programa - Proyecto - Actividad - Item - FTE -  
 DEL MES DE ENERO AL MES DE DICIEMBRE

PAGINA : 28 DE 45  
 FECHA : 09/03/2021  
 HORA : 12:54  
 REPORTE : R00804768.rdlc

EJERCICIO: 2020

DESCRIPCION	ASIGNADO	MODIFICADO	VIGENTE	MONTO CERTIFICADO	COMPROMETIDO	DEVENGADO	PAGADO	SALDO POR COMPROMETER	SALDO POR DEVENGAR	SALDO POR PAGAR	% EJE
<b>26 00 011 007</b> Rehabilitación del sifón de la conducción principal del sistema de riego El Ingente											
760102 001 Riego y Manejo de Aguas	40.835 35	0 00	40.835 35	40.835 35	0 00	0 00	0 00	40.835 35	40.835 35	0 00	0 00
<b>TOTAL 26 00 011 007</b> Rehabilitación del sifón de la conducción principal del sistema de riego El Ingente	40.835 35	0 00	40.835 35	40.835 35	0 00	0 00	0 00	40.835 35	40.835 35	0 00	0 00
<b>26 00 011 008</b> Rehabilitación canal de riego Quilín-Pitán- Saraguro											
760102 001 Riego y Manejo de Aguas	67.500 00	0 00	67.500 00	0 00	67.495 82	67.472 63	67.472 63	4 18	27 37	0 00	99 96
<b>TOTAL 26 00 011 008</b> Rehabilitación canal de riego Quilín-Pitán- Saraguro	67.500 00	0 00	67.500 00	0 00	67.495 82	67.472 63	67.472 63	4 18	27 37	0 00	99 96
<b>26 00 011 009</b> Personal contratada											
710203 001 Descompartir Sueldos	1.897 89	4.709 01	6.606 00	0 00	6.289 44	6.289 44	6.289 44	316 56	316 56	0 00	95 21
710204 001 Descompartir Sueldos	2.000 00	50 00	2.000 00	0 00	1.737 76	1.737 76	1.737 76	262 24	262 24	0 00	86 89
710510 001 Servicios Personales por Contrato	22.775 87	56.486 13	79.272 00	0 00	75.673 07	75.673 07	75.673 07	3.798 93	3.798 93	0 00	95 21
710601 001 Ayuda Patronal	2.652 29	6.581 80	9.235 19	0 00	8.793 00	8.793 00	8.793 00	442 19	442 19	0 00	95 21
710602 001 Fondo de Reserva	1.897 23	4.759 13	6.656 36	0 00	6.287 03	6.287 03	6.287 03	316 33	316 33	0 00	95 21
710707 001 Compensación por Vejeción en Ciclos por Cesación de Funciones	1.897 86	3.310 02	5.207 88	0 00	376 40	376 40	376 40	4.831 48	4.831 48	0 00	7 29
720302 001 Viáticos y Subsidios en el Interés	1.500 00	0 00	1.500 00	0 00	736 40	736 40	736 40	763 60	763 60	0 00	49 69
<b>TOTAL 26 00 011 009</b> Personal contratada	34.672 40	75.752 30	110.424 55	0 00	99.693 10	99.693 10	99.693 10	10.731 45	10.731 45	0 00	90 28
<b>26 00 011 010</b> Rehabilitación y mejoramiento del sistema de riego Jarupe - Cangachera, cantón Espíndola											
760102 001 Riego y Manejo de Aguas	54.000 00	0 00	54.000 00	54.000 00	0 00	0 00	0 00	54.000 00	54.000 00	0 00	0 00
<b>TOTAL 26 00 011 010</b> Rehabilitación y mejoramiento del sistema de riego Jarupe - Cangachera, cantón Espíndola	54.000 00	0 00	54.000 00	54.000 00	0 00	0 00	0 00	54.000 00	54.000 00	0 00	0 00
<b>26 00 011 011</b> Rehabilitación sistema de riego Taxicha- Vergel-Sts. Ana.											
760102 001 Riego y Manejo de Aguas	20.800 00	0 00	20.800 00	0 00	20.796 77	20.781 36	20.781 36	4 23	16 79	0 00	99 91
<b>TOTAL 26 00 011 011</b> Rehabilitación sistema de riego Taxicha- Vergel-Sts. Ana.	20.800 00	0 00	20.800 00	0 00	20.796 77	20.781 36	20,781 36	4 23	16 79	0 00	99 91
<b>26 00 011 012</b> Rehabilitación de la infraestructura de riego del sistema de riego Fundachamba											
760102 001 Riego y Manejo de Aguas	45.355 36	0 00	45.355 36	0 00	42.049 37	34.491 08	14.491 08	3.305 99	30.955 28	0 00	31 95
<b>TOTAL 26 00 011 012</b> Rehabilitación de la infraestructura de riego del sistema de riego Fundachamba	45.355 36	0 00	45.355 36	0 00	42.049 37	34.491 08	14.491 08	3.305 99	30.955 28	0 00	31 95
<b>26 00 011 013</b> Construcción sistema de riego presurizado Asociación Junta Vencoramos											
760102 001 Riego y Manejo de Aguas	6.579 07	0 00	6.579 07	0 00	0 00	0 00	0 00	6.579 07	6.579 07	0 00	0 00
<b>TOTAL 26 00 011 013</b> Construcción sistema de riego presurizado Asociación Junta Vencoramos	6.579 07	0 00	6,579 07	0 00	0 00	0 00	0 00	6,579 07	6,579 07	0 00	0 00
<b>26 00 011 014</b> Rehabilitación del reservorio El Huato del sistema de riego San Vicente											
760102 001 Riego y Manejo de Aguas	7.089 33	-7.089 33	0 00	0 00	0 00	0 00	0 00	0 00	0 00	0 00	0 00
<b>TOTAL 26 00 011 014</b> Rehabilitación del reservorio El Huato del sistema de riego San Vicente	7.089 33	-7.089 33	0 00	0 00	0 00	0 00	0 00	0 00	0 00	0 00	0 00



**[ PRODUCCION ]**  
**Ejecución de Gastos - Reportes - Información Agregada**  
**Ejecución del Presupuesto (Grupos Dinámicos)**  
 Expresado en Dólares  
 Entidad Institucional = 837  
 - Programa - Proyecto - Actividad - Item - FTE -  
 DEL MES DE ENERO AL MES DE DICIEMBRE

PAGINA : 29 DE 45  
 FECHA : 09/03/2021  
 HORA : 12:8.54  
 REPORTE : R00804768.rdlc

EJERCICIO: 2,020

DESCRIPCION	ASIGNADO	MODIFICADO	VIGENTE	MONTO CERTIFICADO	COMPROMETIDO	DEVENGADO	PAGADO	SALDO POR COMPROMETER	SALDO POR DEVENGAR	SALDO POR PAGAR	% EJEC
<b>26 00 011 016 Trabajos de Rehabilitación del módulo tres del sistema de Riego El Tablón</b>											
750102 001 Riego y Manejo de Aguas	150,000.00	0.00	150,000.00	16,071.43	133,928.57	0.00	0.00	16,071.43	150,000.00	0.00	0.00
<b>TOTAL 26 00 011 016 Trabajos de Rehabilitación del módulo tres del sistema de Riego El Tablón</b>	<b>150,000.00</b>	<b>0.00</b>	<b>150,000.00</b>	<b>16,071.43</b>	<b>133,928.57</b>	<b>0.00</b>	<b>0.00</b>	<b>16,071.43</b>	<b>150,000.00</b>	<b>0.00</b>	<b>0.00</b>
<b>26 00 011 016 Rehabilitación del canal de evacuación de aguas lluvias en la parte alta del reservorio del Sistema de Riego Suquiñá-Yamana</b>											
750102 001 Riego y Manejo de Aguas	21,136.00	2,500.00	23,636.00	2,538.33	21,097.68	0.00	0.00	2,538.33	23,636.00	0.00	0.00
<b>TOTAL 26 00 011 016 Rehabilitación del canal de evacuación de aguas lluvias en la parte alta del reservorio del Sistema de Riego Suquiñá-Yamana</b>	<b>21,136.00</b>	<b>2,500.00</b>	<b>23,636.00</b>	<b>2,538.33</b>	<b>21,097.68</b>	<b>0.00</b>	<b>0.00</b>	<b>2,538.33</b>	<b>23,636.00</b>	<b>0.00</b>	<b>0.00</b>
<b>26 00 011 017 Rehabilitaciones Emergentes de Varios Sistemas de Riego de la Provincia</b>											
738604 001 Fiscalización e Inspecciones Técnicas	0.00	300.00	300.00	12.51	163.98	163.98	163.98	46.02	46.02	0.00	76.99
750102 001 Riego y Manejo de Aguas	53,095.96	-21,748.00	31,347.96	0.00	10,816.41	10,487.78	10,487.78	20,720.57	20,640.19	0.00	33.47
<b>TOTAL 26 00 011 017 Rehabilitaciones Emergentes de Varios Sistemas de Riego de la Provincia</b>	<b>53,095.96</b>	<b>-21,748.00</b>	<b>31,347.96</b>	<b>12.51</b>	<b>10,770.39</b>	<b>10,651.76</b>	<b>10,651.76</b>	<b>20,766.59</b>	<b>20,686.21</b>	<b>0.00</b>	<b>33.74</b>
<b>26 00 011 018 Rehabilitación emergente en el ramal San Agustín y desagüe del desarenador del sistema de riego La Era</b>											
750102 001 Riego y Manejo de Aguas	12,592.28	616.57	13,208.85	0.38	13,017.38	13,016.91	13,016.91	191.47	191.94	0.00	99.55
<b>TOTAL 26 00 011 018 Rehabilitación emergente en el ramal San Agustín y desagüe del desarenador del sistema de riego La Era</b>	<b>12,592.28</b>	<b>616.57</b>	<b>13,208.85</b>	<b>0.38</b>	<b>13,017.38</b>	<b>13,016.91</b>	<b>13,016.91</b>	<b>191.47</b>	<b>191.94</b>	<b>0.00</b>	<b>99.55</b>
<b>26 00 011 019 Rehabilitación emergente para solucionar socavaciones presentadas en el paso elevado sobre la quebrada Nangora del Sistema de Riego Campana-Matacatos</b>											
750102 001 Riego y Manejo de Aguas	24,487.10	0.00	24,487.10	24,487.09	0.00	0.00	0.00	24,487.10	24,487.10	0.00	0.00
<b>TOTAL 26 00 011 019 Rehabilitación emergente para solucionar socavaciones presentadas en el paso elevado sobre la quebrada Nangora del Sistema de Riego Campana-Matacatos</b>	<b>24,487.10</b>	<b>0.00</b>	<b>24,487.10</b>	<b>24,487.09</b>	<b>0.00</b>	<b>0.00</b>	<b>0.00</b>	<b>24,487.10</b>	<b>24,487.10</b>	<b>0.00</b>	<b>0.00</b>
<b>26 00 011 020 Sentencias Judiciales-Rehabilitación de Sist. Riego San Pedro de la Bendita-Excesos</b>											
750102 001 Riego y Manejo de Aguas	0.00	19,612.44	19,612.44	0.00	19,612.44	19,612.44	19,612.44	0.00	0.00	0.00	100.00
776206 001 Costes Judiciales Tramite Notariales, Legalización de Documentos y Arreglos Extrajudiciales	0.00	4,387.56	4,387.56	0.00	0.00	0.00	0.00	4,387.56	4,387.56	0.00	0.00
<b>TOTAL 26 00 011 020 Sentencias Judiciales-Rehabilitación de Sist. Riego San Pedro de la Bendita-Excesos</b>	<b>0.00</b>	<b>24,000.00</b>	<b>24,000.00</b>	<b>0.00</b>	<b>19,612.44</b>	<b>19,612.44</b>	<b>19,612.44</b>	<b>4,387.56</b>	<b>4,387.56</b>	<b>0.00</b>	<b>91.72</b>
<b>TOTAL 26 00 011 CONSTRUCCIÓN, REHABILITACIÓN Y MEJORAMIENTO DE SISTEMAS DE RIEGO</b>	<b>1,037,241.51</b>	<b>77,164.24</b>	<b>1,114,405.75</b>	<b>127,745.15</b>	<b>829,596.18</b>	<b>746,262.26</b>	<b>746,262.26</b>	<b>104,899.56</b>	<b>389,143.47</b>	<b>0.00</b>	<b>69.97</b>
<b>26 00 012 REHABILITACION Y MANTENIMIENTO RUTINARIO SIST. RIEGO ZAPOTILLO</b>											
<b>26 00 012 001 Bienes y Servicios</b>											
840104 001 Maquinarias y Equipos	0.00	159,256.00	159,256.00	131,509.31	0.00	0.00	0.00	159,256.00	159,256.00	0.00	0.00
<b>TOTAL 26 00 012 001 Bienes y Servicios</b>	<b>0.00</b>	<b>159,256.00</b>	<b>159,256.00</b>	<b>131,509.31</b>	<b>0.00</b>	<b>0.00</b>	<b>0.00</b>	<b>159,256.00</b>	<b>159,256.00</b>	<b>0.00</b>	<b>0.00</b>
<b>TOTAL 26 00 012 REHABILITACION Y MANTENIMIENTO RUTINARIO SIST. RIEGO ZAPOTILLO</b>	<b>0.00</b>	<b>159,256.00</b>	<b>159,256.00</b>	<b>131,509.31</b>	<b>0.00</b>	<b>0.00</b>	<b>0.00</b>	<b>159,256.00</b>	<b>159,256.00</b>	<b>0.00</b>	<b>0.00</b>
<b>26 00 013 CONTRATACION DE OBRAS DE INVERSION 2017- años anteriores</b>											
<b>26 00 013 001 Consultoría "Plan de negocios para el sistema de riego el Ingenio"</b>											
738601 001 Consultoría, Asesoría e Investigación Especializada	0.00	13,538.68	13,538.68	0.00	12,950.40	8,870.40	8,870.40	588.28	4,668.20	0.00	65.82

**[ PRODUCCION ]**  
**Ejecución de Gastos - Reportes - Información Agregada**  
**Ejecucion del Presupuesto (Grupos Dinamicos)**  
 Expresado en Dólares  
 Entidad Institucional = 837  
 - Programa - Proyecto - Actividad - Item - FTE -  
 DEL MES DE ENERO AL MES DE DICIEMBRE

PAGINA : 30 DE 45  
 FECHA : 09/03/2021  
 HORA : 12:8.54  
 REPORTE : R00804768.rdlc

EJERCICIO: 2,020

DESCRIPCION	ASIGNADO	MODIFICADO	VIGENTE	MONTO CERTIFICADO	COMPROMETIDO	DEVENGADO	PAGADO	SALDO POR COMPROMETER	SALDO POR DEVENGAR	SALDO POR PAGAR	% EJE
730604 001 Fiscalización e Inspecciones Técnicas	0.00	3,260.50	3,260.50	540.94	2,739.56	2,739.56	2,739.56	540.94	540.94	0.00	83.51
<b>TOTAL 26 00 013 001 Consultoría "Plan de negocios para el sistema de riego el Ingenio"</b>	<b>0.00</b>	<b>16,819.10</b>	<b>16,819.10</b>	<b>540.94</b>	<b>15,809.96</b>	<b>15,809.96</b>	<b>15,809.96</b>	<b>1,129.14</b>	<b>8,209.14</b>	<b>0.00</b>	<b>69.03</b>
<b>26 00 013 002 Consultoría "Plan de negocios para el sistema de riego el Tablon"</b>											
730601 001 Consultoría-Asesoría e Investigación Especializada	0.00	13,539.60	13,539.60	0.00	12,950.40	8,970.40	8,970.40	589.20	4,569.20	0.00	68.52
730604 001 Fiscalización e Inspecciones Técnicas	0.00	37,809.48	37,809.48	0.00	35,269.47	35,269.47	35,269.47	2,209.01	2,209.01	0.00	94.13
<b>TOTAL 26 00 013 002 Consultoría "Plan de negocios para el sistema de riego el Tablon"</b>	<b>0.00</b>	<b>51,147.08</b>	<b>51,147.08</b>	<b>0.00</b>	<b>48,248.87</b>	<b>44,269.87</b>	<b>44,269.87</b>	<b>2,797.21</b>	<b>6,877.21</b>	<b>0.00</b>	<b>86.55</b>
<b>26 00 013 003 Mejoramiento del sistema de riego El Verdum</b>											
730604 001 Fiscalización e Inspecciones Técnicas	0.00	1,040.00	1,040.00	0.00	1,035.33	1,035.33	1,035.33	4.67	4.67	0.00	99.55
<b>TOTAL 26 00 013 003 Mejoramiento del sistema de riego El Verdum</b>	<b>0.00</b>	<b>1,040.00</b>	<b>1,040.00</b>	<b>0.00</b>	<b>1,035.33</b>	<b>1,035.33</b>	<b>1,035.33</b>	<b>4.67</b>	<b>4.67</b>	<b>0.00</b>	<b>99.55</b>
<b>TOTAL 26 00 013 CONTRATACION DE OBRAS DE INVERSION 2017- años anteriores</b>	<b>0.00</b>	<b>69,006.18</b>	<b>69,006.18</b>	<b>540.94</b>	<b>66,075.16</b>	<b>66,915.16</b>	<b>66,915.16</b>	<b>3,031.02</b>	<b>12,081.02</b>	<b>0.00</b>	<b>87.46</b>
<b>26 00 014 OBRAS DE RIEGO INVERSION 2018 - CORREGIDO</b>											
<b>26 00 014 001 Rehabilitación de redes de distribución Sist. de riego Aguarongo-Zaña, Parroq. Chuquiribamba</b>											
730604 001 Fiscalización e Inspecciones Técnicas	0.00	19,818.47	19,818.47	0.00	19,548.26	7,963.21	7,963.21	1,270.21	11,855.26	0.00	40.19
750102 001 Riego y Manejo de Aguas	0.00	326,453.28	326,453.28	0.00	314,329.17	263,265.51	263,265.51	8,126.13	57,187.76	0.00	82.16
<b>TOTAL 26 00 014 001 Rehabilitación de redes de distribución Sist. de riego Aguarongo-Zaña, Parroq. Chuquiribamba</b>	<b>0.00</b>	<b>346,271.75</b>	<b>346,271.75</b>	<b>0.00</b>	<b>332,876.43</b>	<b>271,248.72</b>	<b>271,248.72</b>	<b>7,395.33</b>	<b>69,023.04</b>	<b>0.00</b>	<b>79.72</b>
<b>26 00 014 002 Rehabilitación y Mejoramiento Sistema de riego San Pedro de Vilcabamba-Fase I</b>											
730604 001 Fiscalización e Inspecciones Técnicas	0.00	42,291.20	42,291.20	0.00	37,790.00	0.00	0.00	4,531.20	42,291.20	0.00	0.00
750102 001 Riego y Manejo de Aguas	0.00	590,395.42	590,395.42	0.00	541,239.19	131,803.93	131,803.93	49,156.23	458,791.49	0.00	22.29
<b>TOTAL 26 00 014 002 Rehabilitación y Mejoramiento Sistema de riego San Pedro de Vilcabamba-Fase I</b>	<b>0.00</b>	<b>632,686.62</b>	<b>632,686.62</b>	<b>0.00</b>	<b>579,029.19</b>	<b>131,803.93</b>	<b>131,803.93</b>	<b>53,687.43</b>	<b>501,082.69</b>	<b>0.00</b>	<b>20.80</b>
<b>26 00 014 003 Rehabilitación y mejoramiento del sistema de riego Canal San Luis Mestizapanba.</b>											
730604 001 Fiscalización e Inspecciones Técnicas	0.00	15,344.58	15,344.58	15,344.58	0.00	0.00	0.00	15,344.58	15,344.58	0.00	0.00
750102 001 Riego y Manejo de Aguas	0.00	96,705.25	96,705.25	96,705.25	0.00	0.00	0.00	96,705.25	96,705.25	0.00	0.00
<b>TOTAL 26 00 014 003 Rehabilitación y mejoramiento del sistema de riego Canal San Luis Mestizapanba.</b>	<b>0.00</b>	<b>112,049.83</b>	<b>112,049.83</b>	<b>112,049.83</b>	<b>0.00</b>	<b>0.00</b>	<b>0.00</b>	<b>112,049.83</b>	<b>112,049.83</b>	<b>0.00</b>	<b>0.00</b>
<b>26 00 014 004 Mejoramiento de redes de conducción y distribución Sist. de riego Sanambay-Jimbura.</b>											
730604 001 Fiscalización e Inspecciones Técnicas	0.00	23,279.71	23,279.71	2,494.25	20,785.46	0.00	0.00	2,494.25	23,279.71	0.00	0.00
750102 001 Riego y Manejo de Aguas	0.00	279,971.17	279,971.17	0.00	248,974.28	0.00	0.00	29,996.81	279,971.17	0.00	0.00
<b>TOTAL 26 00 014 004 Mejoramiento de redes de conducción y distribución Sist. de riego Sanambay-Jimbura.</b>	<b>0.00</b>	<b>303,250.88</b>	<b>303,250.88</b>	<b>2,494.25</b>	<b>270,759.72</b>	<b>0.00</b>	<b>0.00</b>	<b>32,491.06</b>	<b>303,250.88</b>	<b>0.00</b>	<b>0.00</b>
<b>26 00 014 005 Construcción de la conducción de la quebrada Ginda 1 y redes distribución Sist. riego Ginda 2.</b>											
730604 001 Fiscalización e Inspecciones Técnicas	0.00	19,818.47	19,818.47	0.00	19,168.11	13,748.57	13,748.57	650.36	6,069.90	0.00	69.37

**[ PRODUCCION ]**  
**Ejecución de Gastos - Reportes - Información Agregada**  
**Ejecucion del Presupuesto (Grupos Dinamicos)**  
 Expresado en Dólares  
 Entidad Institucional = 837  
 - Programa - Proyecto - Actividad - Item - FTE -  
 DEL MES DE ENERO AL MES DE DICIEMBRE

PAGINA : 31 DE 45  
 FECHA : 09/03/2021  
 HORA : 12:8:54  
 REPORTE : R00804768.rdlc

EJERCICIO: 2,020

DESCRIPCION	ASIGNADO	MODIFICADO	VIGENTE	MONTO CERTIFICADO	COMPROMETIDO	DEVENGADO	PAGADO	SALDO POR COMPROMETER	SALDO POR DEVENGAR	SALDO POR PAGAR	% EJE
760102 001 Riego y Manejo de Aguas	0.00	143,824.88	143,824.88	0.00	143,564.28	141,300.82	141,300.92	270.40	2,623.84	0.00	88.25
TOTAL 26 00 014 005 Construcción de la conducción de la quebrada Ginda 1 y red de distribución Sist. riego Ginda 2.	0.00	163,643.13	163,643.13	0.00	162,722.37	155,048.38	155,048.38	820.78	6,592.74	0.00	84.75
TOTAL 26 00 014 OBRAS DE RIEGO INVERSION 2018-CORREGIDO	0.00	1,551,802.22	1,551,802.22	114,544.08	1,345,357.71	557,902.04	557,802.04	206,544.51	884,000.18	0.00	35.85
TOTAL 26 GESTION DE RIEGO Y AMBIENTE	3,351,207.18	2,609,413.91	8,160,821.00	878,883.70	4,819,576.88	3,806,085.93	3,806,085.93	1,341,244.01	2,554,535.07	0.00	50.53

**[ PRODUCCION ]**  
**Ejecución de Gastos - Reportes - Información Agregada**  
**Ejecucion del Presupuesto (Grupos Dinamicos)**  
 Expresado en Dólares  
 Entidad Institucional = 837  
 - Programa - Proyecto - Actividad - Item - FTE -  
 DEL MES DE ENERO AL MES DE DICIEMBRE

PAGINA : 32 DE 45  
 FECHA : 09/03/2021  
 HORA : 12:8.54  
 REPORTE : R00804768.rdlc

EJERCICIO: 2.020

	DESCRIPCION	ASIGNADO	MODIFICADO	VIGENTE	MONTO CERTIFICADO	COMPROMETIDO	DEVENGADO	PAGADO	SALDO POR COMPROMETER	SALDO POR DEVENGAR	SALDO POR PAGAR	% EJEC
27	<b>GESTION DE VIALIDAD Y OBRAS CIVILES</b>											
27 00 000	<b>SIN PROYECTO</b>											
27 00 000 001	<b>Personal de Planta</b>											
510105 001	Remuneraciones Unificadas	551,925.18	0.00	551,925.18	0.00	340,516.00	340,516.00	340,516.00	211,409.19	211,409.19	0.00	61.70
510203 001	Décimo Tercer Sueldo	48,294.76	0.00	48,294.76	0.00	28,376.35	28,376.35	28,376.35	17,819.41	17,819.41	0.00	61.29
510204 001	Décimo Cuarto Sueldo	12,858.84	0.00	12,858.84	0.00	8,233.24	8,233.24	8,233.24	4,725.70	4,725.70	0.00	63.53
510512 001	Subrogación	3,812.00	0.00	3,812.00	0.00	0.00	0.00	0.00	3,812.00	3,812.00	0.00	0.00
510601 001	Aporte Patronal	64,720.09	0.00	64,720.09	0.00	39,717.20	39,717.20	39,717.20	25,002.89	25,002.89	0.00	51.37
510602 001	Fondo de Reserva	46,276.25	0.00	46,276.25	0.00	28,365.15	28,365.15	28,365.15	17,911.10	17,911.10	0.00	51.30
510706 001	Beneficio por Jubilación	28,351.69	-17,700.00	9,651.69	0.00	0.00	0.00	0.00	9,651.69	9,651.69	0.00	0.00
510707 001	Compensación por Vacaciones no Gozadas por Cesación de Funciones	5,090.00	0.00	5,090.00	0.00	480.91	480.91	480.91	4,609.09	4,609.09	0.00	9.45
510709 001	Por Renuncia Voluntaria	0.00	17,700.00	17,700.00	0.00	17,700.00	17,700.00	17,700.00	0.00	0.00	0.00	100.00
	<b>TOTAL 27 00 000 001 Personal de Planta</b>	<b>757,226.92</b>	<b>0.00</b>	<b>757,226.92</b>	<b>0.00</b>	<b>463,388.95</b>	<b>463,388.95</b>	<b>463,388.95</b>	<b>293,940.07</b>	<b>293,940.07</b>	<b>0.00</b>	<b>51.20</b>
	<b>TOTAL 27 00 000 SIN PROYECTO</b>	<b>757,226.92</b>	<b>0.00</b>	<b>757,226.92</b>	<b>0.00</b>	<b>463,388.95</b>	<b>463,388.95</b>	<b>463,388.95</b>	<b>293,940.07</b>	<b>293,940.07</b>	<b>0.00</b>	<b>51.20</b>
27 00 001	<b>TRABAJADORES DE PLANTA</b>											
27 00 001 001	<b>Personal de Planta</b>											
710106 001	Salarios Unificados	311,743.82	-1,025.52	310,718.40	0.00	296,621.99	296,621.99	296,621.99	13,896.42	13,896.42	0.00	96.53
710203 001	Decimo tercer Sueldo	25,979.65	0.00	25,979.65	0.00	24,735.17	24,735.17	24,735.17	1,243.48	1,243.48	0.00	96.21
710204 001	Decimo cuarta Sueldo	18,225.00	0.00	18,225.00	0.00	17,221.32	17,221.32	17,221.32	1,003.68	1,003.68	0.00	94.49
710304 001	Compensación por Transporte	5,808.00	0.00	5,808.00	0.00	3,562.00	3,562.00	3,562.00	2,246.00	2,246.00	0.00	61.63
710306 001	Alimentación	46,464.00	0.00	46,464.00	0.00	28,656.00	28,656.00	28,656.00	17,808.00	17,808.00	0.00	51.67
710401 001	Por Cargas Familiares	1,848.80	0.00	1,848.80	0.00	1,560.00	1,560.00	1,560.00	288.80	288.80	0.00	84.47
710408 001	Subsidio de Antigüedad	6,961.53	174.21	7,035.94	0.00	7,035.94	7,035.94	7,035.94	0.00	0.00	0.00	100.00
710601 001	Aporte Patronal	37,878.89	0.00	37,878.89	0.00	30,069.34	30,069.34	30,069.34	1,809.55	1,809.55	0.00	95.23
710602 001	Fondo de Reserva	25,968.27	0.00	25,968.27	0.00	24,726.51	24,726.51	24,726.51	1,241.76	1,241.76	0.00	95.22
710706 001	Beneficio por Jubilación	9,131.89	0.00	9,131.89	0.00	9,131.99	9,131.99	9,131.99	0.00	0.00	0.00	100.00
710707 001	Compensación por Vacaciones no Gozadas por Cesación de Funciones	0.00	851.21	851.21	0.00	850.99	850.99	850.99	0.95	0.95	0.00	99.92
	<b>TOTAL 27 00 001 001 Personal de Planta</b>	<b>469,905.05</b>	<b>0.00</b>	<b>469,905.05</b>	<b>0.00</b>	<b>450,389.71</b>	<b>450,389.71</b>	<b>450,389.71</b>	<b>38,515.34</b>	<b>38,515.34</b>	<b>0.00</b>	<b>81.93</b>
27 00 001 002	<b>Pago años anteriores</b>											
730604 001	Fiscalización e Inspecciones Técnicas	37,463.51	0.00	37,463.51	0.00	0.00	0.00	0.00	37,463.51	37,463.51	0.00	0.00
	<b>TOTAL 27 00 001 002 Pago años anteriores</b>	<b>37,463.51</b>	<b>0.00</b>	<b>37,463.51</b>	<b>0.00</b>	<b>0.00</b>	<b>0.00</b>	<b>0.00</b>	<b>37,463.51</b>	<b>37,463.51</b>	<b>0.00</b>	<b>0.00</b>
	<b>TOTAL 27 00 001 TRABAJADORES DE PLANTA</b>	<b>527,368.56</b>	<b>0.00</b>	<b>527,368.56</b>	<b>0.00</b>	<b>460,389.71</b>	<b>460,389.71</b>	<b>460,389.71</b>	<b>76,978.85</b>	<b>76,978.85</b>	<b>0.00</b>	<b>85.43</b>

**[ PRODUCCION ]**  
**Ejecución de Gastos - Reportes - Información Agregada**  
**Ejecucion del Presupuesto (Grupos Dinamicos)**  
 Expresado en Dólares  
 Entidad Institucional = 837  
 - Programa - Proyecto - Actividad - Item - FTE -  
 DEL MES DE ENERO AL MES DE DICIEMBRE

PAGINA : 33 DE 45  
 FECHA : 09/03/2021  
 HORA : 12:8.54  
 REPORTE : R00804768.rdlc

EJERCICIO: 2020

DESCRIPCIÓN	ASIGNADO	MODIFICADO	VIGENTE	MONTO CERTIFICADO	COMPROMETIDO	DEVENGADO	PAGADO	SALDO POR COMPROMETER	SALDO POR DEVENGAR	SALDO POR PAGAR	% EJEC
<b>27 00 002</b>	<b>ELABORACION Y ACTUALIZACIÓN DE ESTUDIOS VIALES Y OBRAS CIVILES</b>										
<b>27 00 002 001</b>	<b>Personal Contratado</b>										
710203 001	0.00	9,992.71	9,992.71	0.00	9,992.67	9,992.67	9,992.67	0.04	0.04	0.00	100.00
710204 001	0.00	3,701.73	3,701.73	0.00	3,701.88	3,701.88	3,701.88	0.04	0.04	0.00	100.00
710610 001	84,098.04	42,803.98	126,893.02	0.00	119,912.50	119,912.50	119,912.50	6,985.52	6,985.52	0.00	94.90
710801 001	0.00	13,974.57	13,974.57	0.00	13,974.54	13,974.54	13,974.54	0.03	0.03	0.00	100.00
710802 001	0.00	9,985.39	9,985.39	0.00	9,915.24	9,915.24	9,915.24	70.14	70.14	0.00	99.30
710707 001	0.00	71.34	71.34	0.00	71.34	71.34	71.34	0.00	0.00	0.00	100.00
<b>TOTAL 27 00 002 001 Personal Contratado</b>	<b>84,098.04</b>	<b>80,529.70</b>	<b>184,818.14</b>	<b>0.00</b>	<b>157,587.97</b>	<b>157,587.97</b>	<b>157,587.97</b>	<b>7,050.77</b>	<b>7,050.77</b>	<b>0.00</b>	<b>95.72</b>
<b>27 00 002 002</b>	<b>Bienes y servicios</b>										
730204 001	0.00	1,120.00	1,120.00	0.00	1,117.76	1,117.76	1,117.76	2.24	2.24	0.00	99.80
730203 001	13,806.00	0.00	13,806.00	0.00	146.00	146.00	146.00	13,654.00	13,654.00	0.00	1.06
730602 001	7,200.00	0.00	7,200.00	0.00	0.00	0.00	0.00	7,200.00	7,200.00	0.00	0.00
730602 001	9,000.00	0.00	9,000.00	0.00	0.00	0.00	0.00	9,000.00	9,000.00	0.00	0.00
730605 001	862,499.95	-424,734.64	437,765.41	403,417.87	29,761.82	0.00	0.00	408,993.79	437,765.41	0.00	0.00
730702 001	1,120.00	-1,120.00	0.00	0.00	0.00	0.00	0.00	0.00	0.00	0.00	0.00
730811 001	830.00	0.00	830.00	0.00	0.00	0.00	0.00	830.00	830.00	0.00	0.00
730813 001	0.00	2,239.34	2,239.34	0.00	2,239.34	2,239.34	2,239.34	0.00	0.00	0.00	100.00
731406 001	319.20	0.00	319.20	0.00	0.00	0.00	0.00	319.20	319.20	0.00	0.00
770102 001	3,546.00	0.00	3,546.00	0.00	1,200.00	1,200.00	1,200.00	2,346.00	2,346.00	0.00	33.84
770206 001	1,820.00	0.00	1,820.00	0.00	329.72	329.72	329.72	1,290.28	1,290.28	0.00	30.35
840104 001	0.00	0.00	0.00	0.00	0.00	0.00	0.00	0.00	0.00	0.00	0.00
<b>TOTAL 27 00 002 002 Bienes y servicios</b>	<b>899,925.15</b>	<b>-422,495.20</b>	<b>477,429.85</b>	<b>403,417.87</b>	<b>32,794.44</b>	<b>9,032.92</b>	<b>9,032.92</b>	<b>443,635.91</b>	<b>472,367.12</b>	<b>0.00</b>	<b>1.06</b>
<b>TOTAL 27 00 002 ELABORACION Y ACTUALIZACIÓN DE ESTUDIOS VIALES Y OBRAS CIVILES</b>	<b>84,014.19</b>	<b>-341,965.50</b>	<b>642,048.89</b>	<b>403,417.87</b>	<b>191,382.41</b>	<b>182,680.79</b>	<b>182,680.79</b>	<b>450,696.78</b>	<b>479,447.90</b>	<b>0.00</b>	<b>25.33</b>

**[ PRODUCCION ]**  
**Ejecución de Gastos - Reportes - Información Agregada**  
**Ejecución del Presupuesto (Grupos Dinámicos)**  
 Expresado en Dólares  
 Entidad Institucional = 837  
 - Programa - Proyecto - Actividad - Item - FTE -  
 DEL MES DE ENERO AL MES DE DICIEMBRE

PAGINA : 34 DE 45  
 FECHA : 09/03/2021  
 HORA : 12:5.54  
 REPORTE : R00804768.rdlc

EJERCICIO: 2020

DESCRIPCION	ASIGNADO	MODIFICADO	VIGENTE	MONTO CERTIFICADO	CONPROMETIDO	DEVENGADO	PAGADO	SALDO POR CONPROMETER	SALDO POR DEVENGAR	SALDO POR PAGAR	% EJEC
<b>27 00 003</b>	<b>MEJORAMIENTO DE VIAS ASFALTADAS RURALES</b>										
<b>27 00 003 001</b>	<b>Asfaltado de la vía Pindal-Milagros-Palmitas</b>										
73604 001	Fiscalización e Inspecciones Técnicas	19,879.40	0.00	19,879.40	0.00	0.00	0.00	19,879.40	19,879.40	0.00	0.00
<b>TOTAL 27 00 003 001</b>	<b>Asfaltado de la vía Pindal-Milagros-Palmitas</b>	<b>19,879.40</b>	<b>0.00</b>	<b>19,879.40</b>	<b>0.00</b>	<b>0.00</b>	<b>0.00</b>	<b>19,879.40</b>	<b>19,879.40</b>	<b>0.00</b>	<b>0.00</b>
<b>27 00 003 002</b>	<b>Asfaltado con emulsión asfáltica vía Utuana-Tasamores</b>										
73604 001	Fiscalización e Inspecciones Técnicas	79,885.69	13,179.10	93,064.79	0.00	92,044.79	92,044.79	0.00	0.00	0.00	100.00
750105 001	Transporte y Vías	244,733.23	0.00	244,733.23	0.00	95,385.71	95,385.71	159,347.52	159,347.52	0.00	34.88
750105 302	Transporte y Vías	834,392.04	0.00	834,392.04	0.00	711,380.91	711,380.91	123,011.13	123,011.13	0.00	85.26
<b>TOTAL 27 00 003 002</b>	<b>Asfaltado con emulsión asfáltica vía Utuana-Tasamores</b>	<b>1,167,990.96</b>	<b>13,179.10</b>	<b>1,171,170.06</b>	<b>0.00</b>	<b>898,791.41</b>	<b>898,791.41</b>	<b>282,378.65</b>	<b>282,378.65</b>	<b>0.00</b>	<b>76.99</b>
<b>27 00 003 003</b>	<b>Rehabilitación de la vía Ye de Calica-Pezol-Pindal</b>										
73604 001	Fiscalización e Inspecciones Técnicas	493,732.60	0.00	493,732.60	0.00	429,875.37	70,814.13	64,917.13	423,218.98	0.00	14.26
750105 001	Transporte y Vías	7,469,921.43	0.00	7,469,921.43	0.00	6,771,613.99	1,346,501.49	698,007.45	6,123,239.94	0.00	18.03
<b>TOTAL 27 00 003 003</b>	<b>Rehabilitación de la vía Ye de Calica-Pezol-Pindal</b>	<b>7,963,653.93</b>	<b>0.00</b>	<b>7,963,653.93</b>	<b>0.00</b>	<b>7,201,489.36</b>	<b>1,417,095.61</b>	<b>762,924.58</b>	<b>6,438,450.32</b>	<b>0.00</b>	<b>17.79</b>
<b>27 00 003 004</b>	<b>Rehabilitación del Puente sobre la Quebrada Tungani</b>										
73604 001	Fiscalización e Inspecciones Técnicas	48,000.00	0.00	48,000.00	47,976.82	0.00	0.00	48,000.00	48,000.00	0.00	0.00
750105 001	Transporte y Vías	800,000.00	0.00	800,000.00	833,403.81	0.00	0.00	800,000.00	800,000.00	0.00	0.00
<b>TOTAL 27 00 003 004</b>	<b>Rehabilitación del Puente sobre la Quebrada Tungani</b>	<b>848,000.00</b>	<b>0.00</b>	<b>848,000.00</b>	<b>881,380.13</b>	<b>0.00</b>	<b>0.00</b>	<b>848,000.00</b>	<b>848,000.00</b>	<b>0.00</b>	<b>0.00</b>
<b>27 00 003 005</b>	<b>Reparación del Puente Guinara</b>										
736011 001	Insumos Materiales y Sumistros para Construcción-Electricidad-Flomeria-Carpenteria-Senalizacion Vial-Navegacion Contra Incendios y Placas	180,000.00	0.00	180,000.00	0.00	0.00	0.00	180,000.00	180,000.00	0.00	0.00
<b>TOTAL 27 00 003 005</b>	<b>Reparación del Puente Guinara</b>	<b>180,000.00</b>	<b>0.00</b>	<b>180,000.00</b>	<b>0.00</b>	<b>0.00</b>	<b>0.00</b>	<b>180,000.00</b>	<b>180,000.00</b>	<b>0.00</b>	<b>0.00</b>
<b>27 00 003 006</b>	<b>Vía Intervalles: Indiucho-El Tambo-Malacatos.</b>										
73604 001	Fiscalización e Inspecciones Técnicas	18,874.88	0.00	18,874.88	0.00	0.00	0.00	18,874.88	18,874.88	0.00	0.00
750105 001	Transporte y Vías	197,023.74	0.00	197,023.74	0.00	0.00	0.00	197,023.74	197,023.74	0.00	0.00
<b>TOTAL 27 00 003 006</b>	<b>Vía Intervalles: Indiucho-El Tambo-Malacatos.</b>	<b>215,898.62</b>	<b>0.00</b>	<b>215,898.62</b>	<b>0.00</b>	<b>0.00</b>	<b>0.00</b>	<b>215,898.62</b>	<b>215,898.62</b>	<b>0.00</b>	<b>0.00</b>
<b>27 00 003 008</b>	<b>Mejoramiento de la vía Tanta Celen</b>										
73604 001	Fiscalización e Inspecciones Técnicas	307,877.37	0.00	307,877.37	0.00	132,359.89	132,359.89	175,517.51	175,517.51	0.00	42.99
750105 001	Transporte y Vías	1,819,949.27	-44,800.00	1,786,149.27	0.00	259,547.95	259,547.94	1,509,800.32	1,509,800.33	0.00	14.53
750105 302	Transporte y Vías	3,320,241.15	0.00	3,320,241.15	0.00	2,137,899.50	2,137,899.50	1,182,341.65	1,182,441.85	0.00	84.39
776206 001	Costos Judiciales-Trámites Notariales- Legitimación de Documentos y Arreglos Escribitoriales	0.00	0.00	0.00	0.00	0.00	0.00	0.00	0.00	0.00	0.00
<b>TOTAL 27 00 003 008</b>	<b>Mejoramiento de la vía Tanta Celen</b>	<b>5,438,168.79</b>	<b>-44,800.00</b>	<b>5,394,368.79</b>	<b>0.00</b>	<b>2,528,807.31</b>	<b>2,528,807.30</b>	<b>2,867,659.48</b>	<b>2,867,659.48</b>	<b>0.00</b>	<b>46.94</b>

**[ PRODUCCION ]**  
**Ejecución de Gastos - Reportes - Información Agregada**  
**Ejecución del Presupuesto (Grupos Dinámicos)**  
 Expresado en Dólares

Entidad Institucional = 837  
 - Programa - Proyecto - Actividad - Item - FTE -  
 DEL MES DE ENERO AL MES DE DICIEMBRE

PAGINA : 35 DE 45  
 FECHA : 09/03/2021  
 HORA : 12:8.54  
 REPORTE : R00804768.rdlc

EJERCICIO: 2,020

DESCRIPCION	ASIGNADO	MODIFICADO	VIGENTE	MONTO CERTIFICADO	COMPROMETIDO	DEVENGADO	PAGADO	SALDO POR COMPROMETER	SALDO POR DEVENGAR	SALDO POR PAGAR	% EJE
<b>27 00 003 011</b> Pago de años anteriores - contratos											
750106 001 Transporte y Vías	0.00	-81,501.49	81,501.49	0.00	81,501.10	81,501.10	81,501.10	0.38	0.38	0.00	100.00
<b>TOTAL 27 00 003 011</b> Pago de años anteriores - contratos	0.00	-81,501.49	81,501.49	0.00	81,501.10	81,501.10	81,501.10	0.38	0.38	0.00	100.00
<b>27 00 003 012</b> PATROCINIO LEGAL											
770206 001 Costas Judiciales Trámites Notariales Legalización de Documentos y Arreglos Extrajudiciales	0.00	44,800.00	44,800.00	44,800.00	0.00	0.00	0.00	44,800.00	44,800.00	0.00	0.00
<b>TOTAL 27 00 003 012</b> PATROCINIO LEGAL	0.00	44,800.00	44,800.00	44,800.00	0.00	0.00	0.00	44,800.00	44,800.00	0.00	0.00
<b>27 00 003 025</b> Asfaltado de la vía Análuzo-Bellavista											
750106 001 Transporte y Vías	1,439,952.73	0.00	1,439,952.73	120.00	1,260,520.51	1,260,520.51	1,260,520.51	78,832.22	78,832.22	0.00	84.82
<b>TOTAL 27 00 003 025</b> Asfaltado de la vía Análuzo-Bellavista	1,439,952.73	0.00	1,439,952.73	120.00	1,260,520.51	1,260,520.51	1,260,520.51	78,832.22	78,832.22	0.00	84.82
<b>27 00 003 026</b> Asfaltado de la vía Acceso a Buenavista											
750106 001 Transporte y Vías	2,209,100.72	-41,000.00	2,330,100.72	0.35	2,329,827.50	2,329,827.50	2,329,827.50	273.22	273.22	0.00	99.99
<b>TOTAL 27 00 003 026</b> Asfaltado de la vía Acceso a Buenavista	2,209,100.72	-41,000.00	2,330,100.72	0.35	2,329,827.50	2,329,827.50	2,329,827.50	273.22	273.22	0.00	99.99
<b>27 00 003 027</b> Mejoramiento de la vía Villanaco - Cera - Taquí											
710203 001 Déficit Mantenimiento Sueldo	0.00	5,947.00	5,947.00	0.00	5,947.00	5,947.00	5,947.00	0.00	0.00	0.00	100.00
710204 001 Déficit Mantenimiento Sueldo	0.00	1,600.00	1,600.00	0.00	1,600.00	1,600.00	1,600.00	0.00	0.00	0.00	100.00
710510 001 Servicios Personales por Contrato	48,435.88	-27,308.94	71,364.82	0.00	71,364.00	71,364.00	71,364.00	0.62	0.62	0.00	100.00
710601 001 Aporte Patronal	0.00	8,313.98	8,313.98	0.00	8,313.98	8,313.98	8,313.98	0.00	0.00	0.00	100.00
710602 001 Fondo de Reserva	0.00	5,944.88	5,944.88	0.00	5,944.88	5,944.88	5,944.88	0.00	0.00	0.00	100.00
730602 001 Servicios de Auditoría	0.00	9,989.32	9,989.32	9,246.18	0.00	0.00	0.00	9,989.32	9,989.32	0.00	0.00
730605 001 Estudio y Diseño de Proyectos	132,473.64	0.00	132,473.64	0.00	0.00	0.00	0.00	132,473.64	132,473.64	0.00	0.00
750106 001 Transporte y Vías	3,818,890.63	-41,000.00	3,777,890.63	0.00	3,222,362.28	3,222,362.28	3,222,362.28	1,555,588.35	1,555,588.35	0.00	58.82
<b>TOTAL 27 00 003 027</b> Mejoramiento de la vía Villanaco - Cera - Taquí	3,899,539.85	-15,733.80	4,013,873.75	9,246.18	2,318,531.82	2,318,531.82	2,318,531.82	1,699,041.83	1,699,041.83	0.00	57.68
<b>27 00 003 028</b> Rehabilitación de la vía Taquí-Chantaco-Chuquirbamba											
710510 001 Servicios Personales por Contrato	72,853.51	0.00	72,853.51	0.00	0.00	0.00	0.00	72,853.51	72,853.51	0.00	0.00
730601 001 Consultoría, Asesoría e Investigación Especializada	132,473.64	0.00	132,473.64	0.00	0.00	0.00	0.00	132,473.64	132,473.64	0.00	0.00
750106 001 Transporte y Vías	-6,000,000.00	-2,847,011.13	-2,152,988.87	0.00	0.00	0.00	0.00	2,152,988.87	2,152,988.87	0.00	0.00
<b>TOTAL 27 00 003 028</b> Rehabilitación de la vía Taquí-Chantaco-Chuquirbamba	-5,205,172.85	-2,847,011.13	-2,368,116.92	0.00	0.00	0.00	0.00	2,368,116.92	2,368,116.92	0.00	0.00
<b>TOTAL 27 00 003</b> MEJORAMIENTO DE VÍAS ASPALTADAS RURALES	29,757,939.03	-2,897,590.64	26,860,312.38	629,547.87	16,704,469.10	16,920,075.35	16,920,075.35	9,385,943.29	15,140,237.04	0.00	41.95
<b>27 00 004</b> MEJORAMIENTO Y MANTENIMIENTO DE LA VÍAS ASPALTADAS RURALES											
<b>27 00 004 001</b> Ficalización de vía Análuzo - Bellavista											
730604 001 Ficalización e Inspecciones Técnicas	109,881.18	-23,056.88	86,824.27	0.00	86,089.01	86,089.01	86,089.01	735.26	735.26	0.00	99.15
<b>TOTAL 27 00 004 001</b> Ficalización de vía Análuzo - Bellavista	109,881.18	-23,056.88	86,824.27	0.00	86,089.01	86,089.01	86,089.01	735.26	735.26	0.00	99.15

**[ PRODUCCION ]**  
**Ejecución de Gastos - Reportes - Información Agregada**  
**Ejecucion del Presupuesto (Grupos Dinamicos)**  
 Expresado en Dólares  
 Entidad Institucional = 837  
 - Programa - Proyecto - Actividad - Item - FTE -  
 DEL MES DE ENERO AL MES DE DICIEMBRE

PAGINA : 36 DE 45  
 FECHA : 09/03/2021  
 HORA : 12:8.54  
 REPORTE : R00804768.rdlc

EJERCICIO: 2,020

DESCRIPCION	ASIGNADO	MODIFICADO	VIGENTE	MONTO CERTIFICADO	COMPROMETIDO	DEVENGADO	PAGADO	SALDO POR COMPROMETER	SALDO POR DEVENGAR	SALDO POR PAGAR	% EJEC
<b>27 00 004 002 FISCALIZACIÓN VIA ACCESO A BUENAVISTA</b>											
720604 001 FISCALIZACIÓN e INSPECCIONES TÉCNICAS	129,098.89	23,098.89	151,956.78	0.00	148,520.72	148,520.72	148,520.72	3,436.06	3,436.06	0.00	97.74
<b>TOTAL 27 00 004 002 FISCALIZACIÓN VIA ACCESO A BUENAVISTA</b>	<b>129,098.89</b>	<b>23,098.89</b>	<b>151,956.78</b>	<b>0.00</b>	<b>148,520.72</b>	<b>148,520.72</b>	<b>148,520.72</b>	<b>3,436.06</b>	<b>3,436.06</b>	<b>0.00</b>	<b>97.74</b>
<b>27 00 004 003 Personal contratado - bienes y servicios - transferencias</b>											
710610 001 Servicios Personales por Contrato	63,836.00	63,836.00	0.00	0.00	0.00	0.00	0.00	0.00	0.00	0.00	0.00
720204 001 Edición/Impresión/Reproducción/ Publicaciones- Suscripciones/ Fotocopado/ Traducción/ Empalme/ Embarcación/ Serigrafía/ Fotografía/ Cartografía/ Emisión e Imágenes Satelitales	1,000.00	0.00	1,000.00	0.00	0.00	0.00	0.00	1,000.00	1,000.00	0.00	0.00
720228 001 Servicios de Promoción de Productos/ Electrónicos y Certificación para registro de Firmas Digitales	0.00	1,000.00	1,000.00	0.00	0.00	0.00	0.00	1,000.00	1,000.00	0.00	0.00
730003 001 Viajes y Subsistencias en el Interior	8,900.00	0.00	8,900.00	0.00	472.39	472.39	472.39	6,427.61	6,427.61	0.00	6.85
730602 001 Edificios/Locales/Residencias/ Parques/Jardines/ Caseríos/ Juntas y Bancos (Arrendamiento)	8,000.00	0.00	8,000.00	0.00	840.00	840.00	840.00	7,160.00	7,160.00	0.00	10.80
720604 001 FISCALIZACIÓN e INSPECCIONES TÉCNICAS	113,188.53	27,855.80	141,045.43	75,507.61	49,880.54	49,766.12	49,766.12	92,164.09	92,279.31	0.00	34.57
720011 001 Insumos Materiales y Suministros para Construcción/Electricidad/Pintura/ Carpintería/Servicio de Vial/Navegación/ Otros/ Inmóviles y Placas	52,008.28	87,000.00	149,008.28	75,494.80	6,545.80	6,545.80	6,545.80	142,462.48	142,462.48	0.00	4.38
730020 001 Menajes y Accesorios Descartables	0.00	1,800.00	1,800.00	0.00	0.00	0.00	0.00	1,800.00	1,800.00	0.00	0.00
721406 001 Herramientas y Equipos Menores	1,311.64	0.00	1,311.64	0.00	0.00	0.00	0.00	1,311.64	1,311.64	0.00	0.00
721601 001 Fondos de reposición/casos críticos en Proyectos y Programas de Inversión	0.00	3,000.00	3,000.00	0.00	0.00	0.00	0.00	3,000.00	3,000.00	0.00	0.00
750105 001 Transporte y Vías	2,006,405.41	321,404.48	2,327,849.89	407,638.10	1,041,733.26	947,984.21	947,984.21	806,216.83	1,480,065.68	0.00	36.42
790103 001 A Empresas Públicas	0.00	0.00	0.00	0.00	0.00	0.00	0.00	0.00	0.00	0.00	0.00
790104 001 A Gobiernos Autónomos Descentralizados	1,342,762.71	-272,724.37	829,838.34	368,818.19	498,294.78	498,294.78	498,294.78	422,743.55	423,743.55	0.00	52.84
840104 001 Maquinarias y Equipos	6,500.00	0.00	6,500.00	0.00	0.00	0.00	0.00	6,500.00	6,500.00	0.00	0.00
840107 001 Equipos/Sistemas y Paquetes Informáticos	0.00	12,000.00	12,000.00	0.00	0.00	0.00	0.00	12,000.00	12,000.00	0.00	0.00
840302 001 Edificios/Locales y Residencias (Compraventa)	60,000.00	0.00	60,000.00	72,160.80	0.00	0.00	0.00	60,000.00	60,000.00	0.00	0.00
<b>TOTAL 27 00 004 003 Personal contratado - bienes y servicios - transferencias</b>	<b>3,492,032.67</b>	<b>147,861.01</b>	<b>3,639,893.68</b>	<b>637,670.50</b>	<b>2,194,798.78</b>	<b>1,400,803.31</b>	<b>1,400,803.31</b>	<b>1,444,816.50</b>	<b>2,238,790.27</b>	<b>0.00</b>	<b>39.49</b>
<b>TOTAL 27 00 004 MEJORAMIENTO Y MANTENIMIENTO DE LA VÍAS ASFALTADAS RURALES</b>	<b>3,730,813.82</b>	<b>147,551.01</b>	<b>3,878,364.83</b>	<b>637,670.50</b>	<b>2,426,376.61</b>	<b>1,835,413.04</b>	<b>1,835,413.04</b>	<b>1,448,958.12</b>	<b>2,242,951.58</b>	<b>0.00</b>	<b>42.17</b>
<b>27 00 005 CONSTRUCCION DE OBRAS CIVILES EN CONVENIO CON GADS</b>											
<b>27 00 005 001 Cooperación Interinstitucional - evento de Provincialización</b>											
790104 001 A Gobiernos Autónomos Descentralizados	65,000.00	-15,000.00	60,000.00	30,000.00	15,000.00	0.00	0.00	35,000.00	60,000.00	0.00	0.00
<b>TOTAL 27 00 005 001 Cooperación Interinstitucional - evento de Provincialización</b>	<b>65,000.00</b>	<b>-15,000.00</b>	<b>60,000.00</b>	<b>30,000.00</b>	<b>15,000.00</b>	<b>0.00</b>	<b>0.00</b>	<b>35,000.00</b>	<b>60,000.00</b>	<b>0.00</b>	<b>0.00</b>



**[ PRODUCCION ]**  
**Ejecución de Gastos - Reportes - Información Agregada**  
**Ejecucion del Presupuesto (Grupos Dinamicos)**  
 Expresado en Dólares  
 Entidad Institucional = 837  
 - Programa - Proyecto - Actividad - Item - FTE -  
 DEL MES DE ENERO AL MES DE DICIEMBRE

PAGINA : 37 DE 45  
 FECHA : 09/03/2021  
 HORA : 12:8.54  
 REPORTE : R00804768.rdlc

EJERCICIO: 2,020

DESCRIPCION	ASIGNADO	MODIFICADO	VIGENTE	MONTO CERTIFICADO	COMPROMETIDO	DEVENGADO	PAGADO	SALDO POR COMPROMETER	SALDO POR DEVENGAR	SALDO POR PAGAR	% EJEC
27 00 005 002	Transferencias al gad San Lucas para obras										
780104 001	50,000.00	0.00	50,000.00	0.00	50,000.00	50,000.00	50,000.00	0.00	0.00	0.00	100.00
<b>TOTAL</b>	<b>50,000.00</b>	<b>0.00</b>	<b>50,000.00</b>	<b>0.00</b>	<b>50,000.00</b>	<b>50,000.00</b>	<b>50,000.00</b>	<b>0.00</b>	<b>0.00</b>	<b>0.00</b>	<b>100.00</b>
27 00 005 003	Cooperación Interinstitucional- GADs Saraguro										
780104 001	40,000.00	0.00	40,000.00	0.00	0.00	0.00	0.00	40,000.00	40,000.00	0.00	0.00
<b>TOTAL</b>	<b>40,000.00</b>	<b>0.00</b>	<b>40,000.00</b>	<b>0.00</b>	<b>0.00</b>	<b>0.00</b>	<b>0.00</b>	<b>40,000.00</b>	<b>40,000.00</b>	<b>0.00</b>	<b>0.00</b>
27 00 005 004	Repotenciación de Plaza Civica- Alamer										
780104 001	0.00	50,000.00	50,000.00	15,000.00	35,000.00	35,000.00	35,000.00	15,000.00	15,000.00	0.00	70.00
<b>TOTAL</b>	<b>0.00</b>	<b>50,000.00</b>	<b>50,000.00</b>	<b>15,000.00</b>	<b>35,000.00</b>	<b>35,000.00</b>	<b>35,000.00</b>	<b>15,000.00</b>	<b>15,000.00</b>	<b>0.00</b>	<b>70.00</b>
27 00 005 005	Construcción areas infantiles en Piscina municipal- Genzanamá										
780104 001	0.00	10,000.00	10,000.00	0.00	0.00	0.00	0.00	10,000.00	10,000.00	0.00	0.00
<b>TOTAL</b>	<b>0.00</b>	<b>10,000.00</b>	<b>10,000.00</b>	<b>0.00</b>	<b>0.00</b>	<b>0.00</b>	<b>0.00</b>	<b>10,000.00</b>	<b>10,000.00</b>	<b>0.00</b>	<b>0.00</b>
<b>TOTAL</b>	<b>155,000.00</b>	<b>45,000.00</b>	<b>200,000.00</b>	<b>45,000.00</b>	<b>100,000.00</b>	<b>85,000.00</b>	<b>85,000.00</b>	<b>100,000.00</b>	<b>115,000.00</b>	<b>0.00</b>	<b>42.50</b>
<b>TOTAL</b>	<b>34,912,394.92</b>	<b>-2,947,011.13</b>	<b>32,065,323.19</b>	<b>3,016,838.04</b>	<b>20,335,996.56</b>	<b>13,716,867.74</b>	<b>13,716,867.74</b>	<b>11,726,336.61</b>	<b>16,348,455.45</b>	<b>0.00</b>	<b>42.76</b>

**[ PRODUCCION ]**  
**Ejecución de Gastos - Reportes - Información Agregada**  
**Ejecucion del Presupuesto (Grupos Dinamicos)**  
 Expresado en Dólares  
 Entidad Institucional = 837  
 - Programa - Proyecto - Actividad - Item - FTE -  
 DEL MES DE ENERO AL MES DE DICIEMBRE

PAGINA : 38 DE 45  
 FECHA : 09/03/2021  
 HORA : 12:8:54  
 REPORTE : R00804768.rdlc

EJERCICIO: 2,020

	DESCRIPCION	ASIGNADO	MODIFICADO	VIGENTE	MONTO CERTIFICADO	COMPROMETIDO	DEVENGADO	PAGADO	SALDO POR COMPROMETER	SALDO POR DEVENGAR	SALDO POR PAGAR	% EJEC
<b>28</b>	<b>CENTRO DE ACCION SOCIAL MATILDE HIDALGO</b>											
<b>28 00 000</b>	<b>SIN PROYECTO</b>											
<b>28 00 000 001</b>	<b>Personal de planta</b>											
<b>510106 001</b>	Remuneraciones Unificadas:	443,690.00	-52,600.00	390,962.00	0.00	388,824.47	388,824.47	388,824.47	2,327.53	2,327.53	0.00	88.46
<b>510203 001</b>	Decimo Tempor Suelto:	37,391.92	-4,900.00	32,691.92	0.00	32,631.52	32,631.52	32,631.52	80.40	80.40	0.00	86.82
<b>510204 001</b>	Decimo Cuarto Suelto:	13,380.00	-1,780.00	11,200.00	0.00	11,190.88	11,190.88	11,190.88	0.12	0.12	0.00	100.00
<b>510507 001</b>	Honorarios:	0.00	3,600.00	2,508.00	0.00	2,248.20	2,248.20	2,248.20	261.80	261.80	0.00	88.68
<b>510512 001</b>	Subrogacion:	1,643.00	0.00	1,643.00	0.00	414.29	414.29	414.29	1,228.71	1,228.71	0.00	25.22
<b>510601 001</b>	Aporte Patronal:	51,854.50	-2,983.48	48,871.02	0.00	45,538.88	45,538.88	45,538.88	3,332.18	3,332.18	0.00	83.18
<b>510602 001</b>	Fondo de Reserva:	37,877.08	0.00	37,877.08	0.00	38,875.05	38,875.05	38,875.05	6,402.03	6,402.03	0.00	82.78
<b>510707 001</b>	Compensacion por Vacaciones no Gozadas por Cesacion de Funciones:	1,863.00	0.00	1,863.00	0.00	0.00	0.00	0.00	1,863.00	1,863.00	0.00	0.00
	<b>TOTAL 28 00 000 001 Personal de planta:</b>	<b>588,049.50</b>	<b>-58,143.48</b>	<b>529,906.02</b>	<b>0.00</b>	<b>511,230.27</b>	<b>511,230.27</b>	<b>511,230.27</b>	<b>15,575.75</b>	<b>15,575.75</b>	<b>0.00</b>	<b>87.04</b>
	<b>TOTAL 28 00 000 SIN PROYECTO</b>	<b>588,049.50</b>	<b>-58,143.48</b>	<b>529,906.02</b>	<b>0.00</b>	<b>511,230.27</b>	<b>511,230.27</b>	<b>511,230.27</b>	<b>15,575.75</b>	<b>15,575.75</b>	<b>0.00</b>	<b>87.04</b>
<b>28 00 001</b>	<b>PERSONAL DE OBREROS- INVERSION</b>											
<b>28 00 001 001</b>	<b>Personal de Planta - Inversion</b>											
<b>710106 001</b>	Salarios Unificados:	240,854.48	-2,738.05	237,919.43	0.00	212,893.34	212,893.34	212,893.34	25,228.09	25,228.09	0.00	89.48
<b>710203 001</b>	Decimotercer Suelto:	20,054.54	0.00	20,054.54	0.00	17,384.95	17,384.95	17,384.95	2,669.59	2,669.59	0.00	86.69
<b>710204 001</b>	Decimoquarto Suelto:	13,285.00	0.00	13,285.00	0.00	12,872.83	12,872.83	12,872.83	692.17	692.17	0.00	94.82
<b>710304 001</b>	Compensacion por Transporte:	4,234.00	0.00	4,234.00	0.00	2,543.50	2,543.50	2,543.50	1,690.50	1,690.50	0.00	60.23
<b>710306 001</b>	Alimentacion:	33,782.00	0.00	33,782.00	0.00	20,348.00	20,348.00	20,348.00	13,444.00	13,444.00	0.00	60.22
<b>710401 001</b>	Por Cargas Familiares:	1,555.20	0.00	1,555.20	0.00	1,428.00	1,428.00	1,428.00	127.20	127.20	0.00	91.82
<b>710408 001</b>	Subsidio de Antigüedad:	5,248.82	0.00	5,248.82	0.00	4,691.52	4,691.52	4,691.52	557.10	557.10	0.00	89.38
<b>710601 001</b>	Aporte Patronal:	26,239.51	0.00	26,239.51	0.00	25,944.52	25,944.52	25,944.52	3,394.99	3,394.99	0.00	88.38
<b>710602 001</b>	Fondo de Reserva:	20,346.52	0.00	20,346.52	0.00	17,717.84	17,717.84	17,717.84	2,328.88	2,328.88	0.00	89.58
<b>710706 001</b>	Beneficio por Jubilacion:	147,239.42	0.00	147,239.42	0.00	33,453.00	33,453.00	33,453.00	113,786.42	113,786.42	0.00	22.72
<b>710707 001</b>	Compensacion por Vacaciones no Gozadas por Cesacion de Funciones:	0.00	2,738.05	2,738.05	0.00	2,738.05	2,738.05	2,738.05	0.00	0.00	0.00	100.00
	<b>TOTAL 28 00 001 001 Personal de Planta - Inversion:</b>	<b>515,419.29</b>	<b>0.00</b>	<b>515,419.29</b>	<b>0.00</b>	<b>351,515.35</b>	<b>351,515.35</b>	<b>351,515.35</b>	<b>163,903.94</b>	<b>163,903.94</b>	<b>0.00</b>	<b>68.20</b>
	<b>TOTAL 28 00 001 PERSONAL DE OBREROS- INVERSION</b>	<b>515,419.29</b>	<b>0.00</b>	<b>515,419.29</b>	<b>0.00</b>	<b>351,515.35</b>	<b>351,515.35</b>	<b>351,515.35</b>	<b>163,903.94</b>	<b>163,903.94</b>	<b>0.00</b>	<b>68.20</b>
<b>28 00 002</b>	<b>IMPULSO A LA IGUALDAD DE GENERO EN LA PROVINCIA DE LOJA</b>											
<b>28 00 002 001</b>	<b>Equidad Social, genero y derechos</b>											
<b>710203 001</b>	Decimotercer Suelto:	789.00	-208.00	587.00	0.00	591.38	591.38	591.38	5.64	5.64	0.00	90.43
<b>710204 001</b>	Decimoquarto Suelto:	405.00	-405.00	0.00	0.00	397.78	397.78	397.78	413.22	413.22	0.00	49.11

**[ PRODUCCION ]**  
**Ejecución de Gastos - Reportes - Información Agregada**  
**Ejecucion del Presupuesto (Grupos Dinamicos)**  
 Expresado en Dólares  
 Entidad Institucional = 837  
 - Programa - Proyecto - Actividad - Item - FTE -  
 DEL MES DE ENERO AL MES DE DICIEMBRE

PAGINA : 39 DE 45  
 FECHA : 09/03/2021  
 HORA : 12:8.54  
 REPORTE : R00804768.rdlc

EJERCICIO: 2,020

	DESCRIPCION	ASIGNADO	MODIFICADO	VIGENTE	MONTO CERTIFICADO	COMPROMETIDO	DEVENGADO	PAGADO	SALDO POR COMPROMETER	SALDO POR DEVENGAR	SALDO POR PAGAR	% EJEC
7105 10 001	Servicios Personales por Contrato	8,456.00	2,508.00	11,964.00	0.00	11,896.27	11,896.27	11,896.27	67.73	67.73	0.00	98.43
710601 001	Aporte Patronal	1,101.82	222.18	1,323.81	0.00	1,305.87	1,305.87	1,305.87	7.94	7.94	0.00	99.43
710602 001	Fondo de Reserva	787.68	208.82	996.60	0.00	338.52	338.52	338.52	658.08	658.08	0.00	33.87
710707 001	Compensación por Vacaciones no Gozadas por Cesación de Funciones	788.00	208.00	996.00	0.00	228.52	228.52	228.52	768.48	768.48	0.00	22.82
730204 001	Edición-impresión-Reproducción-Publicaciones-Sustituciones-Fotocopiado-Traducción-Engrastado-Embratamiento-Serigrafía-Fotografía-Camerascopia-Filmación e-Imágenes Satelitales	0.00	385.00	385.00	0.00	377.18	0.00	0.00	7.82	385.00	0.00	0.00
730235 001	Servicio de Alimentación	1,850.00	-1,850.00	0.00	0.00	0.00	0.00	0.00	0.00	0.00	0.00	0.00
730301 001	Pasajes al Interior	200.00	-200.00	0.00	0.00	0.00	0.00	0.00	0.00	0.00	0.00	0.00
730307 001	Atención a Delegados Extranjeros y Nacionales, Deportistas Entrenadores y Cuerpo Técnico que Representen al País	1,200.00	-1,200.00	0.00	0.00	0.00	0.00	0.00	0.00	0.00	0.00	0.00
730802 001	Vestuario-Lencería-Prendas de Protección y Accesorios para Uniformes del personal de protección vigilancia y seguridad	837.50	-837.50	0.00	0.00	0.00	0.00	0.00	0.00	0.00	0.00	0.00
730812 001	Materiales Didácticos	0.00	222.00	222.00	0.00	212.87	212.87	212.87	9.13	9.13	0.00	95.88
<b>TOTAL</b>	<b>28 00 002 001</b> <b>Equidad Social, género y derechos</b>	<b>17,319.80</b>	<b>451.61</b>	<b>17,786.41</b>	<b>0.00</b>	<b>16,828.32</b>	<b>16,451.19</b>	<b>16,451.19</b>	<b>1,937.09</b>	<b>2,314.22</b>	<b>0.00</b>	<b>95.97</b>
<b>TOTAL</b>	<b>28 00 002 IMPULSO A LA IGUALDAD DE GENERO EN LA PROVINCIA DE LOJA</b>	<b>17,319.80</b>	<b>451.61</b>	<b>17,786.41</b>	<b>0.00</b>	<b>16,828.32</b>	<b>16,451.19</b>	<b>16,451.19</b>	<b>1,937.09</b>	<b>2,314.22</b>	<b>0.00</b>	<b>95.97</b>
<b>28 00 003</b>	<b>ATENCIÓN INTEGRAL, PROMOCIÓN Y PROTECCIÓN A GRUPOS PRIORITARIOS</b>											
<b>28 00 003 001</b>	<b>Operatividad de la Dirección y centros de atención a grupos prioritarios</b>											
710203 001	Deceimotercero Sueldo	5,287.00	885.58	5,872.58	0.00	5,872.58	5,872.58	5,872.58	0.00	0.00	0.00	100.00
710204 001	Decimoquinto Sueldo	2,430.00	655.84	2,985.84	0.00	2,985.38	2,985.38	2,985.38	0.45	0.45	0.00	98.98
7105 10 001	Servicios Personales por Contrato	63,444.00	14,811.11	78,255.11	0.00	78,160.11	78,160.11	78,160.11	95.00	95.00	0.00	98.98
710601 001	Aporte Patronal	7,443.43	1,714.28	9,157.72	0.00	9,155.40	9,155.40	9,155.40	1.32	1.32	0.00	98.98
710602 001	Fondo de Reserva	5,282.27	-1,538.67	3,743.60	0.00	2,481.55	2,481.55	2,481.55	862.05	862.05	0.00	74.22
710707 001	Compensación por Vacaciones no Gozadas por Cesación de Funciones	5,287.00	-4,313.88	973.12	0.00	973.34	973.34	973.34	0.00	0.00	0.00	100.00
730203 001	Viajeros y Subsistencias en el Interior	1,500.00	-385.61	1,114.39	0.00	330.00	330.00	330.00	784.39	784.39	0.00	29.61
730802 001	Vestuario-Lencería-Prendas de Protección y Accesorios para Uniformes del personal de protección vigilancia y seguridad	0.00	500.00	500.00	0.00	0.00	0.00	0.00	500.00	500.00	0.00	0.00
730803 001	Combustibles y Lubricantes	860.00	0.00	860.00	0.00	578.00	578.88	578.88	281.92	281.12	0.00	66.00
730805 001	Materiales de Acero	0.00	1,271.12	1,271.12	747.88	515.51	515.51	515.51	755.61	755.61	0.00	40.58
730809 001	Medicamentos	0.00	2,000.00	2,000.00	2,000.00	0.00	0.00	0.00	2,000.00	2,000.00	0.00	0.00

**[ PRODUCCION ]**  
**Ejecución de Gastos - Reportes - Información Agregada**  
**Ejecucion del Presupuesto (Grupos Dinamicos)**  
 Expresado en Dólares  
 Entidad Institucional = 837  
 - Programa - Proyecto - Actividad - Item - FTE -  
 DEL MES DE ENERO AL MES DE DICIEMBRE

PAGINA : 40 DE 45  
 FECHA : 09/03/2021  
 HORA : 12:8:54  
 REPORTE : R00804768.rdlc

EJERCICIO: 2020

DESCRIPCION	ASIGNADO	MODIFICADO	VIGENTE	MONTO CERTIFICADO	COMPROMETIDO	DEVENGADO	PAGADO	SALDO POR COMPROMETER	SALDO POR DEVENGAR	SALDO POR PAGAR	% EJEC
730811001 Insumos Materiales y Suministros para Construcción-Electricidad-Pinturas-Carpentería-Sensibilización Vial Navegación Contra Incendios y Placas	0.00	11,500.00	11,500.00	11,500.00	0.00	0.00	0.00	11,500.00	11,500.00	0.00	0.00
780106001 A Cuentas o Fondos Especiales	0.00	76,547.99	76,547.99	0.00	76,547.99	76,547.99	76,547.99	0.00	0.00	0.00	100.00
990101001 Obligaciones de Ejercicios Anteriores por Egresos de Personal	0.00	6,722.01	6,722.01	0.00	6,722.01	6,722.01	6,722.01	0.00	0.00	0.00	100.00
<b>TOTAL 26 00 503 001 Operatividad de la Dirección y centros de atención a grupos prioritarios</b>	<b>91,839.70</b>	<b>108,870.00</b>	<b>200,200.70</b>	<b>14,247.99</b>	<b>183,320.98</b>	<b>183,320.98</b>	<b>183,320.98</b>	<b>18,982.02</b>	<b>18,982.94</b>	<b>0.00</b>	<b>81.67</b>
<b>28 00 003 002 Centro El Angel</b>											
710203001 Desempleado Sueldo	3,087.79	0.00	3,087.79	0.00	3,087.80	3,087.80	3,087.80	0.19	0.19	0.00	99.99
710204001 Desempleado Sueldo	2,010.00	-10.00	2,000.00	0.00	1,999.90	1,999.90	1,999.90	0.20	0.20	0.00	99.99
710510001 Servicios Personales por Contrato	37,053.48	0.00	37,053.48	0.00	37,053.48	37,053.48	37,053.48	0.00	0.00	0.00	100.00
710601001 Aporte Patronal	-4,318.73	39.60	-4,347.33	0.00	-4,347.33	-4,347.33	-4,347.33	0.00	0.00	0.00	100.00
710602001 Fondo de Reserva	3,087.79	0.00	3,087.79	0.00	629.72	629.72	629.72	2,459.07	2,459.07	0.00	20.38
710707001 Compensación por Vacaciones no Gozadas por Cesación de Funciones	638.56	40.18	679.73	0.00	0.00	0.00	0.00	679.73	679.73	0.00	0.00
730326001 Servicio de Alimentación	22,600.00	-15,660.00	6,950.00	3,348.08	3,601.92	3,601.92	3,601.92	3,348.08	3,348.08	0.00	51.93
730506001 Vehículos (Arrendamiento)	0.00	1,327.56	1,327.56	0.00	0.00	0.00	0.00	1,327.56	1,327.56	0.00	0.00
730501001 Alimentos y Bebidas	0.00	16,640.00	16,640.00	1,243.08	10,987.64	10,987.64	10,987.64	4,642.36	4,642.36	0.00	70.32
730809001 Medicamentos	0.00	20.44	20.44	0.00	0.00	0.00	0.00	20.44	20.44	0.00	0.00
730812001 Materiales Didácticos	1,804.00	188.60	1,770.60	1,770.60	0.00	0.00	0.00	1,770.60	1,770.60	0.00	0.00
730823001 Egresos para Sanidad Agropecuaria	6,000.00	0.00	6,000.00	645.38	5,354.64	5,354.64	5,354.64	645.38	645.38	0.00	89.24
730832001 Dispositivos Médicos para Odontología	800.00	0.00	800.00	0.00	800.00	800.00	800.00	0.00	0.00	0.00	100.00
731406001 Herramientas y Equipos Menores	188.00	0.00	188.00	0.00	0.00	0.00	0.00	188.00	188.00	0.00	0.00
770102001 Tasas Generales-impuestos-Contribuciones-Permisos-Licencias y Patentes	100.00	0.00	100.00	0.00	0.00	0.00	0.00	100.00	100.00	0.00	0.00
840106001 Herramientas	430.00	-430.00	0.00	0.00	0.00	0.00	0.00	0.00	0.00	0.00	0.00
<b>TOTAL 28 00 003 002 Centro El Angel</b>	<b>81,796.24</b>	<b>1,238.38</b>	<b>93,030.72</b>	<b>7,008.12</b>	<b>67,871.13</b>	<b>67,871.13</b>	<b>67,871.13</b>	<b>15,169.59</b>	<b>15,169.59</b>	<b>0.00</b>	<b>81.24</b>
<b>28 00 003 003 Centro Gerontológico Multimodal-Rincón de Amor</b>											
710203001 Desempleado Sueldo	10,893.00	668.67	11,859.67	0.00	11,859.53	11,859.53	11,659.53	0.14	0.14	0.00	100.00
710204001 Desempleado Sueldo	6,075.00	488.82	6,541.82	0.00	6,272.82	6,272.82	6,272.82	289.20	289.20	0.00	95.98
710510001 Servicios Personales por Contrato	131,218.00	4,992.64	136,800.64	0.00	136,800.64	136,800.64	136,800.64	0.00	0.00	0.00	100.00
710601001 Aporte Patronal	16,268.22	942.08	16,310.29	0.00	16,307.60	16,307.60	16,307.60	2.88	2.88	0.00	99.99

**[ PRODUCCION ]**  
**Ejecución de Gastos - Reportes - Información Agregada**  
**Ejecucion del Presupuesto (Grupos Dinamicos)**  
 Expresado en Dólares  
 Entidad Institucional = 837  
 - Programa - Proyecto - Actividad - Item - FTE -  
 DEL MES DE ENERO AL MES DE DICIEMBRE

PAGINA : 41 DE 45  
 FECHA : 09/03/2021  
 HORA : 12:8.54  
 REPORTE : R00804768.rdlc

EJERCICIO: 2,020

DESCRIPCION	ASIGNADO	MODIFICADO	VIGENTE	MONTO CERTIFICADO	COMPROMETIDO	DEVENGADO	PAGADO	SALDO POR COMPROMETER	SALDO POR DEVENGAR	SALDO POR PAGAR	% EJEC
710602 001 Fondo de Reserva	8,540.28	-8,324.97	2,213.28	0.00	2,213.28	2,213.28	2,213.28	0.00	0.00	0.00	100.00
710707 001 Compensación por Vacaciones no Gozadas por Cesación de Funciones	2,789.19	-2,269.72	489.47	0.00	489.47	489.47	489.47	0.00	0.00	0.00	100.00
730104 001 Energía Eléctrica	0.00	864.00	864.00	0.00	876.78	876.78	876.78	88.22	88.22	0.00	88.85
730236 001 Servicio de Alimentación	78,730.10	-51,905.65	28,826.55	0.00	28,826.53	28,826.53	28,826.53	0.02	0.02	0.00	100.00
730502 001 Edificios-Localia-Residencia-Parqueaderos-Carritos Judiciales y Bancarios (Arrendamiento)	2,500.00	-2,500.00	0.00	0.00	0.00	0.00	0.00	0.00	0.00	0.00	0.00
730601 001 Alimentos y Bebidas	0.00	27,647.65	27,647.65	304.48	18,840.77	18,840.77	18,840.77	8,786.88	8,786.88	0.00	88.51
730602 001 Vestuario-Campana-Frenda de Protección y Accesorios para Uniformes del personal de protección vigilancia y seguridad	1,580.88	700.00	2,280.00	28.89	2,170.83	2,170.83	2,170.83	109.07	109.07	0.00	95.22
730605 001 Materiales de Aseo	0.00	2,800.00	2,800.00	80.82	1,808.22	1,808.22	1,808.22	101.68	101.68	0.00	80.42
730609 001 Medicamentos	0.00	11,128.40	11,128.40	0.00	8,858.44	8,858.44	8,858.44	4,488.96	4,488.96	0.00	89.85
730812 001 Materiales Didácticos	1,000.00	0.00	1,000.00	267.08	742.92	742.92	742.92	257.08	257.08	0.00	74.29
731403 001 Mobiliarios	700.00	-700.00	0.00	0.00	0.00	0.00	0.00	0.00	0.00	0.00	0.00
770102 001 Tasas Generales-Impuestos-Contribuciones-Permisos-Licencias y Patentes	100.00	0.00	100.00	0.00	20.10	20.10	20.10	79.90	79.90	0.00	20.10
<b>TOTAL 28 00 003 002 Centro Gerontológico Multisidal-Rincón de Amor</b>	<b>260,295.78</b>	<b>-14,328.00</b>	<b>245,967.78</b>	<b>871.48</b>	<b>211,795.83</b>	<b>211,795.83</b>	<b>211,795.83</b>	<b>14,171.83</b>	<b>14,171.83</b>	<b>0.00</b>	<b>94.34</b>
<b>28 00 003 004 Centro Diurno Gerontológico San Lucas</b>											
710203 001 Decimotercer Sueldo	5,815.00	-110.00	5,705.00	0.00	4,413.10	4,413.10	4,413.10	1,291.90	1,291.90	0.00	77.35
710204 001 Decimoquarto Sueldo	2,925.00	-445.00	2,380.00	0.00	2,302.01	2,302.01	2,302.01	87.99	87.99	0.00	88.32
710510 001 Servicios Pensionales por Contrato	68,780.00	2,169.25	71,889.25	0.00	67,189.27	67,189.27	67,189.27	4,889.98	4,889.98	0.00	83.46
710601 001 Aporte Patronal	8,129.37	-143.78	7,975.58	0.00	7,868.85	7,868.85	7,868.85	8.94	8.94	0.00	89.91
710602 001 Fondo de Reserva	4,513.00	-2,327.00	2,386.00	0.00	549.27	549.27	549.27	1,736.73	1,736.73	0.00	24.09
710707 001 Compensación por Vacaciones no Gozadas por Cesación de Funciones	588.94	-429.03	269.81	0.00	188.73	188.73	188.73	81.08	81.08	0.00	89.94
730104 001 Energía Eléctrica	0.00	300.00	300.00	0.00	48.88	48.88	48.88	251.12	251.12	0.00	16.29
730236 001 Servicio de Alimentación	68,835.20	-48,850.00	8,985.20	2,486.88	4,453.12	4,453.12	4,453.12	2,532.08	2,532.08	0.00	83.75
730901 001 Alimentos y Bebidas	0.00	-40,498.20	-40,498.20	0.50	11,079.62	11,079.62	11,079.62	29,418.58	29,418.58	0.00	27.36
730626 001 Dispositivos Médicos de Uso General	145.00	0.00	145.00	0.00	0.00	0.00	0.00	145.00	145.00	0.00	0.00
730846 001 Insumos para Medicina Alternativa	128.50	-128.50	0.00	0.00	0.00	0.00	0.00	0.00	0.00	0.00	0.00
770102 001 Tasas Generales-Impuestos-Contribuciones-Permisos-Licencias y Patentes	100.00	0.00	100.00	0.00	27.40	27.40	27.40	72.60	72.60	0.00	27.40

**[ PRODUCCION ]**  
**Ejecución de Gastos - Reportes - Información Agregada**  
**Ejecucion del Presupuesto (Grupos Dinamicos)**  
 Expresado en Dólares  
 Entidad Institucional = 837  
 - Programa - Proyecto - Actividad - Item - FTE -  
 DEL MES DE ENERO AL MES DE DICIEMBRE

PAGINA : 42 DE 45  
 FECHA : 09/03/2021  
 HORA : 12:8:54  
 REPORTE : R00804768.rdlc

EJERCICIO: 2,020

DESCRIPCION	ASIGNADO	MODIFICADO	VIGENTE	MONTO CERTIFICADO	COMPROMETIDO	DEVENGADO	PAGADO	SALDO POR COMPROMETER	SALDO POR DEVENGAR	SALDO POR PAGAR	% EJE
840104 001 Maquinarias y Equipos	170.00	0.00	170.00	0.00	0.00	0.00	0.00	170.00	170.00	0.00	0.00
<b>TOTAL 26 00 003 004 Centro Diurno Gerontológico San Lucas</b>	<b>149,247.91</b>	<b>-10,535.86</b>	<b>138,712.05</b>	<b>2,407.38</b>	<b>98,220.15</b>	<b>98,220.15</b>	<b>98,220.15</b>	<b>40,491.90</b>	<b>40,491.90</b>	<b>0.00</b>	<b>70.81</b>
<b>26 00 003 005 Atención domiciliaria adultos mayores con discapacidad</b>											
710203 001 Desempleado Sueldo	1,872.00	0.00	1,872.00	0.00	1,872.00	1,872.00	1,872.00	0.00	0.00	0.00	100.00
710204 001 Desempleado Sueldo	799.00	11.99	799.99	0.00	799.92	799.92	799.92	0.07	0.07	0.00	99.99
710510 001 Servicios Personales por Contrato	23,894.00	0.00	23,894.00	0.00	17,748.00	17,748.00	17,748.00	5,916.00	5,916.00	0.00	75.00
710601 001 Aparte Patronal	2,768.99	0.00	2,768.99	0.00	2,067.98	2,067.98	2,067.98	699.20	699.20	0.00	75.00
710602 001 Fondo de Reserva	1,314.67	0.00	1,314.67	0.00	966.58	966.58	966.58	329.11	329.11	0.00	74.97
710707 001 Compensación por Vacaciones no Gozadas por Cesación de Funciones	183.72	-0.52	183.20	0.00	0.00	0.00	0.00	183.20	183.20	0.00	0.00
730826 001 Dispositivos Medicos de Uso General	40.00	0.00	40.00	0.00	0.00	0.00	0.00	40.00	40.00	0.00	0.00
<b>TOTAL 26 00 003 005 Atención domiciliaria adultos mayores con discapacidad</b>	<b>30,718.29</b>	<b>11.47</b>	<b>30,730.72</b>	<b>0.00</b>	<b>22,673.14</b>	<b>22,673.14</b>	<b>22,673.14</b>	<b>7,167.58</b>	<b>7,167.58</b>	<b>0.00</b>	<b>76.71</b>
<b>26 00 003 006 APIA</b>											
710203 001 Desempleado Sueldo	833.00	192.25	1,025.25	0.00	871.52	871.52	871.52	553.73	553.73	0.00	68.79
710204 001 Desempleado Sueldo	693.00	97.00	790.00	0.00	359.52	359.52	359.52	344.48	344.48	0.00	58.79
710510 001 Servicios Personales por Contrato	11,196.00	2,307.00	13,503.00	0.00	13,417.68	13,417.68	13,417.68	85.34	85.34	0.00	98.37
710601 001 Aparte Patronal	1,304.33	266.79	1,571.11	0.00	1,563.17	1,563.17	1,563.17	9.94	9.94	0.00	99.37
710602 001 Fondo de Reserva	619.31	809.82	1,429.13	0.00	53.58	53.58	53.58	1,071.89	1,071.89	0.00	4.76
710707 001 Compensación por Vacaciones no Gozadas por Cesación de Funciones	262.98	-262.98	0.00	0.00	0.00	0.00	0.00	0.00	0.00	0.00	0.00
730236 001 Servicio de Alimentación	1,000.00	-1,000.00	0.00	0.00	0.00	0.00	0.00	0.00	0.00	0.00	0.00
730801 001 Alimentos y Bebidas	0.00	20,903.39	20,903.39	2.28	20,500.88	20,900.88	20,500.88	2.58	2.58	0.00	99.80
730806 001 Materiales de Aseo	0.00	10,000.00	10,000.00	339.63	9,605.18	9,605.18	9,605.18	334.81	334.83	0.00	96.95
<b>TOTAL 26 00 003 006 APIA</b>	<b>15,817.64</b>	<b>22,712.45</b>	<b>48,530.00</b>	<b>321.92</b>	<b>48,127.42</b>	<b>48,127.41</b>	<b>48,127.41</b>	<b>2,402.58</b>	<b>2,402.59</b>	<b>0.00</b>	<b>95.55</b>
<b>26 00 003 007 Casa de Asesamiento - Patricia Elena Cisneros Abad</b>											
710203 001 Desempleado Sueldo	5,888.00	0.00	5,888.00	0.00	4,111.10	4,111.10	4,111.10	1,894.90	1,894.90	0.00	70.81
710204 001 Desempleado Sueldo	4,920.00	-20.00	4,880.00	0.00	3,979.72	3,979.72	3,979.72	30.28	30.28	0.00	88.49
710510 001 Servicios Personales por Contrato	68,872.00	0.00	68,872.00	0.00	54,170.83	54,170.83	54,170.83	16,501.17	16,501.17	0.00	77.75
710601 001 Aparte Patronal	8,118.79	0.00	8,118.79	0.00	8,311.30	8,311.30	8,311.30	1,895.49	1,895.49	0.00	77.76
710602 001 Fondo de Reserva	3,177.23	22.77	3,200.00	0.00	1,862.97	1,862.97	1,862.97	1,347.03	1,347.03	0.00	57.91
710707 001 Compensación por Vacaciones no Gozadas por Cesación de Funciones	119.90	101.61	220.41	0.00	158.00	158.00	158.00	84.41	84.41	0.00	70.76

**[ PRODUCCION ]**  
**Ejecución de Gastos - Reportes - Información Agregada**  
**Ejecucion del Presupuesto (Grupos Dinamicos)**  
 Expresado en Dólares  
 Entidad Institucional = 837  
 - Programa - Proyecto - Actividad - Item - FTE -  
 DEL MES DE ENERO AL MES DE DICIEMBRE

PAGINA : 43 DE 45  
 FECHA : 09/03/2021  
 HORA : 12:8.54  
 REPORTE : R00804768.rdlc

EJERCICIO: 2,020

DESCRIPCION	ASIGNADO	MODIFICADO	VIGENTE	MONTO CERTIFICADO	COMPROMETIDO	DEVENGADO	PAGADO	SALDO POR COMPROMETER	SALDO POR DEVENGAR	SALDO POR PAGAR	% EJE
730201 001 Transporte de Personal	0.00	589.92	589.92	0.00	0.00	0.00	0.00	589.92	589.92	0.00	0.00
730601 001 Alimentos y Bebidas	25,125.00	16,125.00	41,260.00	3,434.75	23,762.29	23,762.24	23,762.24	17,497.71	17,497.76	0.00	57.59
730602 001 Vestuario-Lencera-Piñetas de Protección y Accesorios para Uniformes del personal de protección vigilancia y seguridad	700.00	1,200.00	1,000.00	0.58	389.44	389.44	389.44	1,500.56	1,500.56	0.00	21.02
730606 001 Materiales de Aseo	1,999.00	1,000.00	2,999.00	593.66	2,299.29	2,299.26	2,299.26	693.72	693.74	0.00	79.73
730609 001 Medicamentos	1,000.00	1,000.00	2,000.00	0.00	2,000.00	2,000.00	2,000.00	0.00	0.00	0.00	100.00
730612 001 Materiales Didácticos	500.00	500.00	1,000.00	461.15	539.95	355.51	355.51	461.15	644.49	0.00	35.55
731403 001 Mobiliario	1,120.00	0.00	1,120.00	0.00	803.02	803.00	803.00	316.98	317.00	0.00	71.70
770102 001 Tasas Generales-Impuestos-Contribuciones-Permisos-Licencias y Patentes	100.00	0.00	100.00	41.10	11.10	11.10	11.10	89.90	89.90	0.00	11.10
<b>TOTAL 28 00 003 001 Casa de Acogimiento - Patricia Elena Cisneros Abad</b>	<b>121,300.92</b>	<b>30,529.20</b>	<b>141,860.12</b>	<b>4,571.22</b>	<b>100,390.90</b>	<b>100,289.47</b>	<b>100,289.47</b>	<b>41,472.22</b>	<b>41,050.00</b>	<b>0.00</b>	<b>70.64</b>
<b>28 00 003 006 Atención Integral niñ@s, adolescentes y sus familias-Movilidad Humana</b>											
710203 001 Desempleado Sueldo	0.00	3,691.00	3,691.00	0.00	3,362.86	3,362.86	3,362.86	328.14	328.14	0.00	81.11
710204 001 Desempleado Sueldo	0.00	1,600.00	1,600.00	0.00	1,457.64	1,457.64	1,457.64	142.36	142.36	0.00	81.10
710510 001 Servicios Personales por Contrato	0.00	44,292.00	44,292.00	0.00	40,354.94	40,354.94	40,354.94	3,937.06	3,937.06	0.00	51.11
710601 001 Aporte Patronal	0.00	5,160.02	5,160.02	0.00	4,701.43	4,701.43	4,701.43	458.59	458.59	0.00	81.11
710602 001 Fondo de Reserva	0.00	3,691.00	3,691.00	0.00	1,229.90	1,229.90	1,229.90	2,461.20	2,461.20	0.00	33.32
710707 001 Compensación por Vacaciones no Gozadas por Cesación de Funciones	0.00	3,912.22	3,912.22	0.00	0.00	0.00	0.00	3,912.22	3,912.22	0.00	0.00
730201 001 Transporte de Personal	0.00	1,659.00	1,659.00	0.00	0.00	0.00	0.00	1,659.00	1,659.00	0.00	0.00
730204 001 Edición-Impresión-Reproducción-Publicaciones-Subscripciones-Fotocopiado-Traducción-Emplastado-Enmarcación-Serigrafía-Fotografía-Camaterización-Filmación e Imágenes Substitutas	0.00	1,673.29	1,673.29	1,661.91	0.00	0.00	0.00	1,673.29	1,673.29	0.00	0.00
730235 001 Servicio de Alimentación	0.00	5,691.60	6,691.60	1.44	689.56	689.56	689.56	5,792.04	5,792.04	0.00	13.91
730605 001 Materiales de Aseo	0.00	1,637.00	1,637.00	0.00	1,499.68	1,499.68	1,499.68	37.12	37.12	0.00	87.88
730612 001 Materiales Didácticos	0.00	1,500.00	1,500.00	219.60	1,280.40	1,280.40	1,280.40	219.60	219.60	0.00	86.36
770102 001 Tasas Generales-Impuestos-Contribuciones-Permisos-Licencias y Patentes	0.00	2,500.00	2,500.00	0.00	2,500.00	2,500.00	2,500.00	0.00	0.00	0.00	100.00
<b>TOTAL 28 00 003 006 Atención Integral niñ@s, adolescentes y sus familias-Movilidad Humana</b>	<b>0.00</b>	<b>77,894.13</b>	<b>77,894.13</b>	<b>1,682.60</b>	<b>57,276.51</b>	<b>57,276.51</b>	<b>57,276.51</b>	<b>20,617.62</b>	<b>20,617.62</b>	<b>0.00</b>	<b>73.53</b>
<b>TOTAL 29 00 003 ATENCIÓN INTEGRAL, PROMOCIÓN Y PROTECCIÓN A GRUPOS PRIORITARIOS</b>	<b>79,045.43</b>	<b>218,098.77</b>	<b>806,934.20</b>	<b>31,159.55</b>	<b>808,579.08</b>	<b>808,394.60</b>	<b>808,394.60</b>	<b>158,258.14</b>	<b>158,530.60</b>	<b>0.00</b>	<b>80.60</b>

**[ PRODUCCION ]**  
**Ejecución de Gastos - Reportes - Información Agregada**  
**Ejecución del Presupuesto (Grupos Dinámicos)**  
 Expresado en Dólares  
 Entidad Institucional = 837  
 - Programa - Proyecto - Actividad - Item - FTE -  
 DEL MES DE ENERO AL MES DE DICIEMBRE

PAGINA : 44 DE 45  
 FECHA : 09/03/2021  
 HORA : 12:8.54  
 REPORTE : R00804768.rdlc

EJERCICIO: 2,020

DESCRIPCION	ASIGNADO	MODIFICADO	VIGENTE	MONTO CERTIFICADO	COMPROMETIDO	DEVENGADO	PAGADO	SALDO POR COMPROMETER	SALDO POR DEVENGAR	SALDO POR PAGAR	% EJEC.
<b>26 00 004</b>	<b>DINAMIZACIÓN DE LA ECONOMÍA SOCIAL</b>										
<b>26 00 004 001</b>	<b>Economía Social</b>										
<b>710203 001</b>	1,658.00	-138.26	1,520.75	0.00	1,511.53	1,511.53	1,511.53	8.22	8.22	0.00	88.39
<b>710204 001</b>	810.00	0.00	810.00	0.00	482.22	482.22	482.22	347.78	347.78	0.00	67.06
<b>710510 001</b>	19,908.00	-1,859.00	18,049.00	0.00	18,138.40	18,138.40	18,138.40	110.60	110.60	0.00	89.39
<b>710601 001</b>	2,319.28	-193.28	2,126.01	0.00	2,113.08	2,113.08	2,113.08	12.93	12.93	0.00	89.39
<b>710602 001</b>	1,658.33	-138.18	1,520.14	0.00	0.00	0.00	0.00	1,520.14	1,520.14	0.00	0.00
<b>710707 001</b>	1,658.00	-138.26	1,520.75	0.00	0.00	0.00	0.00	1,520.75	1,520.75	0.00	0.00
<b>730404 001</b>	1,200.00	-300.01	899.99	388.86	488.89	488.89	488.89	400.00	400.00	0.00	55.56
<b>730608 001</b>	11,000.00	-3,000.99	7,999.01	0.00	7,900.01	8,520.01	8,520.01	0.00	1,380.00	0.00	82.53
<b>730801 001</b>	3,800.00	-3,800.00	0.00	0.00	0.00	0.00	0.00	0.00	0.00	0.00	0.00
<b>730811 001</b>	500.00	-500.00	0.00	0.00	0.00	0.00	0.00	0.00	0.00	0.00	0.00
<b>730813 001</b>	800.00	100.00	700.00	190.89	600.00	500.00	500.00	200.00	200.00	0.00	71.43
<b>730820 001</b>	200.00	-200.00	0.00	0.00	0.00	0.00	0.00	0.00	0.00	0.00	0.00
<b>840103 001</b>	1,500.00	-1,500.00	0.00	0.00	0.00	0.00	0.00	0.00	0.00	0.00	0.00
<b>840104 001</b>	0.00	600.00	600.00	600.00	0.00	0.00	0.00	600.00	600.00	0.00	0.00
<b>840106 001</b>	600.00	-600.00	0.00	0.00	0.00	0.00	0.00	0.00	0.00	0.00	0.00
<b>TOTAL 26 00 004 001 Economía Social</b>	<b>47,513.62</b>	<b>-11,688.97</b>	<b>35,824.65</b>	<b>1,188.85</b>	<b>31,126.23</b>	<b>29,745.23</b>	<b>29,745.23</b>	<b>4,721.42</b>	<b>6,101.42</b>	<b>0.00</b>	<b>82.98</b>
<b>26 00 004 002</b>	<b>Pago de contrato de año anterior</b>										
<b>730206 001</b>	0.00	94,135.00	94,135.00	0.00	94,135.00	94,135.00	94,135.00	0.00	0.00	0.00	100.00
<b>TOTAL 26 00 004 002 Pago de contrato de año anterior</b>	<b>0.00</b>	<b>94,135.00</b>	<b>94,135.00</b>	<b>0.00</b>	<b>94,135.00</b>	<b>94,135.00</b>	<b>94,135.00</b>	<b>0.00</b>	<b>0.00</b>	<b>0.00</b>	<b>100.00</b>
<b>TOTAL 26 00 004 DINAMIZACIÓN DE LA ECONOMÍA SOCIAL</b>	<b>47,513.62</b>	<b>82,446.03</b>	<b>129,960.65</b>	<b>1,188.85</b>	<b>125,260.23</b>	<b>123,880.23</b>	<b>123,880.23</b>	<b>4,721.42</b>	<b>6,101.42</b>	<b>0.00</b>	<b>95.31</b>
<b>26 00 006</b>	<b>FOMENTO DEL SENTIDO DE IDENTIDAD CULTURAL EN LA PROVINCIA DE LOJA</b>										
<b>26 00 006 001</b>	<b>Impulso a la identidad cultural</b>										
<b>710203 001</b>	2,447.00	0.00	2,447.00	0.00	2,447.00	2,447.00	2,447.00	0.00	0.00	0.00	100.00
<b>710204 001</b>	1,216.00	0.00	1,216.00	0.00	0.00	0.00	0.00	1,216.00	1,216.00	0.00	0.00
<b>710510 001</b>	29,364.00	-1,887.00	27,477.00	0.00	27,381.00	27,381.00	27,381.00	0.00	0.00	0.00	100.00
<b>710601 001</b>	3,420.00	222.78	3,642.78	0.00	3,653.88	3,653.88	3,653.88	0.00	0.00	0.00	100.00
<b>710602 001</b>	2,448.03	0.00	2,448.03	0.00	203.83	203.83	203.83	2,244.20	2,244.20	0.00	8.33
<b>710707 001</b>	2,447.00	-2,229.78	217.22	0.00	0.00	0.00	0.00	217.22	217.22	0.00	0.00



**[ PRODUCCION ]**  
**Ejecución de Gastos - Reportes - Información Agregada**  
**Ejecucion del Presupuesto (Grupos Dinamicos)**  
 Expresado en Dólares  
 Entidad Institucional = 837  
 - Programa - Proyecto - Actividad - Item - FTE -  
 DEL MES DE ENERO AL MES DE DICIEMBRE

PAGINA : 45 DE 45  
 FECHA : 09/03/2021  
 HORA : 12:8.54  
 REPORTE : R00804768.rdlc

EJERCICIO: 2,020

DESCRIPCION	ASIGNADO	MODIFICADO	VIGENTE	MONTO CERTIFICADO	COMPROMETIDO	DEVENGADO	PAGADO	SALDO POR COMPROMETER	SALDO POR DEVENGAR	SALDO POR PAGAR	% EJEC
720205 001 Espectáculos Culturales y Sociales	126,620.00	-113,248.00	13,372.00	0.00	11,872.00	11,872.00	11,872.00	1,500.00	1,900.00	0.00	88.78
720203 001 Viajes y Subsistencias en el Interior	200.00	0.00	200.00	0.00	100.50	100.50	100.50	91.50	91.50	0.00	54.25
720405 001 Vehículos (Servicio de Mantenimiento y Reparación)	0.00	190.05	190.05	0.00	190.05	190.05	190.05	0.00	0.00	0.00	100.00
720602 001 Vestuario-Lencería-Prendas de Protección y Accesorios para Uniformes del personal de protección vigilancia y seguridad	390.00	-390.00	0.00	0.00	0.00	0.00	0.00	0.00	0.00	0.00	0.00
720603 001 Combustibles y Lubricantes	0.00	47.60	47.60	0.00	47.60	47.60	47.60	0.00	0.00	0.00	100.00
720612 001 Materiales Didácticos	500.00	-500.00	0.00	0.00	0.00	0.00	0.00	0.00	0.00	0.00	0.00
720613 001 Repuestos y Accesorios	0.00	2,301.17	2,301.17	0.00	2,301.17	2,301.17	2,301.17	0.00	0.00	0.00	100.00
720102 001 Tasas Generales-Impuestos-Contribuciones-Permisos-Licencias y Patentes	882.58	-882.58	0.00	0.00	0.00	0.00	0.00	0.00	0.00	0.00	0.00
<b>TOTAL 26 00 005 001 Impulso a la identidad cultural</b>	<b>169,922.49</b>	<b>-112,471.74</b>	<b>67,490.75</b>	<b>0.00</b>	<b>62,184.83</b>	<b>62,184.83</b>	<b>62,184.83</b>	<b>6,265.92</b>	<b>6,265.92</b>	<b>0.00</b>	<b>90.83</b>
<b>TOTAL 26 00 005 FOMENTO DEL SENTIDO DE IDENTIDAD CULTURAL EN LA PROVINCIA DE LOJA</b>	<b>169,922.49</b>	<b>-112,471.74</b>	<b>67,490.75</b>	<b>0.00</b>	<b>62,184.83</b>	<b>62,184.83</b>	<b>62,184.83</b>	<b>6,265.92</b>	<b>6,265.92</b>	<b>0.00</b>	<b>90.83</b>
<b>26 00 006 APOYO TECNOLÓGICO A JOVENES INNOVADORES DE LA PROVINCIA DE LOJA</b>											
<b>26 00 006 001 Incentivos Tecnológicos</b>											
710203 001 Decimoquinto Sueldo	1,016.00	0.00	1,016.00	0.00	1,016.00	1,016.00	1,016.00	0.00	0.00	0.00	100.00
710204 001 Decimoquinto Sueldo	405.00	0.00	405.00	0.00	400.00	400.00	400.00	5.00	5.00	0.00	98.77
710610 001 Servicios Personales por Contrato	12,192.00	0.00	12,192.00	0.00	12,192.00	12,192.00	12,192.00	0.00	0.00	0.00	100.00
710601 001 Aporte Patronal	1,420.37	0.00	1,420.37	0.00	1,420.32	1,420.32	1,420.32	0.05	0.05	0.00	100.00
710602 001 Fondo de Reserva	1,015.59	0.00	1,015.59	0.00	607.78	607.78	607.78	407.81	407.81	0.00	60.00
710707 001 Compensación por Variaciones no Cotizadas por Cesación de Futuros	1,016.00	0.00	1,016.00	0.00	0.00	0.00	0.00	1,016.00	1,016.00	0.00	0.00
720203 001 Viajes y Subsistencias en el Interior	600.00	0.00	600.00	0.00	0.00	0.00	0.00	600.00	600.00	0.00	0.00
721407 001 Equipos-Sistemas y Paquetes Informáticos	109,906.39	56,533.62	166,440.00	53,402.18	111,440.00	111,440.00	111,440.00	55,000.00	55,000.00	0.00	66.96
<b>TOTAL 26 00 006 001 Incentivos Tecnológicos</b>	<b>127,571.34</b>	<b>56,533.62</b>	<b>184,104.96</b>	<b>53,402.18</b>	<b>126,976.10</b>	<b>126,976.10</b>	<b>126,976.10</b>	<b>67,129.86</b>	<b>67,129.86</b>	<b>0.00</b>	<b>69.97</b>
<b>TOTAL 26 00 006 APOYO TECNOLÓGICO A JOVENES INNOVADORES DE LA PROVINCIA DE LOJA</b>	<b>127,571.34</b>	<b>56,533.62</b>	<b>184,104.96</b>	<b>53,402.18</b>	<b>126,976.10</b>	<b>126,976.10</b>	<b>126,976.10</b>	<b>67,129.86</b>	<b>67,129.86</b>	<b>0.00</b>	<b>69.97</b>
<b>TOTAL 26 CENTRO DE ACCIÓN SOCIAL MA TILDE HIDALGO</b>	<b>2,214,635.47</b>	<b>162,826.81</b>	<b>2,398,562.28</b>	<b>85,741.38</b>	<b>1,991,873.16</b>	<b>1,991,732.57</b>	<b>1,991,732.57</b>	<b>406,888.12</b>	<b>406,929.71</b>	<b>0.00</b>	<b>82.96</b>

Anexo 10: Cédulas Presupuestarias de Gastos 2021

**[ PRODUCCION ]**  
**Ejecución de Gastos - Reportes - Información Agregada**  
**Ejecucion del Presupuesto (Grupos Dinamicos)**  
 Expresado en Dólares  
 Entidad Institucional = 837  
 - Programa - Proyecto - Actividad - Item - FTE -  
 DEL MES DE ENERO AL MES DE DICIEMBRE

PAGINA : 1 DE 47  
 FECHA : 07/01/2022  
 HORA : 8:33:40  
 REPORTE : R00804768.rdfc

EJERCICIO: 2,021

	DESCRIPCION	ASIGNADO	MODIFICADO	VIGENTE	MONTO CERTIFICADO	COMPROMETIDO	DEVENGADO	PAGADO	SALDO POR COMPROMETER	SALDO POR DEVENGAR	SALDO POR PAGAR	% EJEC
20	PLANTA CENTRAL ADMINISTRACION CENTRAL											
20 00 000	SIN PROYECTO											
20 00 000 001	Personal de Planta											
510100 001	Remuneraciones Unificadas	1.196.230.23	-50.077.22	1.146.153.01	0.00	1.651.263.30	1.651.263.30	1.651.263.30	134.879.71	134.879.71	0.00	92.48
510200 001	Decimo Tercer Sueldo	179.290.14	-11.480.74	167.809.40	0.00	141.479.26	141.479.26	141.479.26	26.279.14	26.279.14	0.00	84.34
510204 001	Decimo Cuarto Sueldo	52.320.91	-5.273.79	47.047.16	0.00	40.075.93	40.075.93	40.075.93	6.972.12	6.972.12	0.00	85.78
510812 001	Subrogacion	14.781.50	-400.00	14.381.50	0.00	10.008.22	10.008.22	10.008.22	4.366.17	4.366.17	0.00	80.83
510813 001	Encargos	0.00	10.893.24	10.893.24	0.00	8.331.17	8.331.17	8.331.17	2.562.07	2.562.07	0.00	77.91
510801 001	Aporte Patronal	250.881.69	-18.223.22	232.658.47	0.00	194.942.40	194.942.40	194.942.40	40.026.07	40.026.07	0.00	82.92
510802 001	Fondo de Reserva	172.175.46	-11.491.61	160.683.85	0.00	137.943.13	137.943.13	137.943.13	29.743.72	29.743.72	0.00	82.29
510700 001	Beneficio por Jubilacion	80.890.71	13.275.00	94.165.71	0.00	39.266.73	39.266.73	39.266.73	39.898.98	39.898.98	0.00	49.00
510707 001	Compensacion por Vacaciones no Gozadas por Cesacion de Funciones	10.180.00	0.000.00	10.180.00	0.00	13.272.40	13.272.40	13.272.40	1.915.80	1.915.80	0.00	87.39
510708 001	Por Planes de Jubilacion	14.823.75	-13.275.00	1.548.75	0.00	0.00	0.00	0.00	1.548.75	1.548.75	0.00	0.00
530001 001	Consultas- Asesorias e Investigacion Especializada	0.00	18.000.00	18.000.00	18.000.00	0.00	0.00	0.00	18.000.00	18,000.00	0.00	0.00
530612 001	Contribucion a Servidores Publicos	7.500.00	0.00	7.500.00	0.00	6.261.00	6.261.00	6.261.00	1,240.00	1,240.00	0.00	83.26
530702 001	Arrendamiento y Licencias de Uso de Pagos Informaticos	0.00	3,000.00	3,000.00	100.00	2,100.00	2,100.00	2,100.00	900.00	900.00	0.00	70.00
570301 001	Datos	30,800.00	0.00	30,800.00	0.00	26,800.00	26,800.00	26,800.00	7,100.00	7,100.00	0.00	76.67
980200 001	A. Jubilados Patronales	237,390.87	0.00	237,390.87	0.00	230,909.27	230,909.27	230,909.27	8,941.60	8,941.60	0.00	97.12
980101 001	Obligaciones de Ejercicios Anteriores por Egresos de Personal	0.00	23,851.71	23,851.71	0.00	18,477.88	18,477.88	18,477.88	5,373.75	5,373.75	0.00	77.47
980101 002	Obligaciones de Ejercicios Anteriores por Egresos de Personal	70,880.00	7,327.40	78,207.40	0.00	70,800.00	70,800.00	70,800.00	7,327.40	7,327.40	0.00	90.82
	<b>TOTAL 20 00 000 001 Personal de Planta</b>	<b>3,262,496.26</b>	<b>-27,094.20</b>	<b>3,235,402.06</b>	<b>18,100.00</b>	<b>2,580,810.00</b>	<b>2,680,810.00</b>	<b>2,680,810.00</b>	<b>304,793.00</b>	<b>304,793.00</b>	<b>0.00</b>	<b>88.58</b>
20 00 000 002	Personal contratado Administrativo											
510200 001	Decimo Tercer Sueldo	2,890.00	11,090.34	13,980.34	0.00	8,094.82	8,094.82	8,094.82	4,021.72	4,021.72	0.00	70.62
510204 001	Decimo Cuarto Sueldo	814.00	6,306.76	7,120.76	0.00	5,957.60	5,957.60	5,957.60	1,163.26	1,163.26	0.00	83.68
510510 001	Servicios Personales del Combate	31,152.00	133,084.09	164,236.09	0.00	140,899.78	140,899.78	140,899.78	23,337.30	23,337.30	0.00	85.78
510812 001	Subrogacion	0.00	400.00	400.00	0.00	0.00	0.00	0.00	400.00	400.00	0.00	0.00
510801 001	Aporte Patronal	3,829.21	15,518.51	19,347.72	0.00	16,461.28	16,461.28	16,461.28	2,887.44	2,887.44	0.00	85.87
510802 001	Fondo de Reserva	2,894.86	11,303.17	14,198.03	0.00	1,216.51	1,216.51	1,216.51	12,882.82	12,882.82	0.00	6.75
510707 001	Compensacion por Vacaciones no Gozadas por Cesacion de Funciones	1,298.00	5,992.87	7,290.87	0.00	404.22	404.22	404.22	6,486.65	6,486.65	0.00	5.87

**[ PRODUCCION ]**  
**Ejecución de Gastos - Reportes - Información Agregada**  
**Ejecucion del Presupuesto (Grupos Dinamicos)**  
 Expresado en Dólares  
 Entidad Institucional = 837  
 - Programa - Proyecto - Actividad - Item - FTE -  
 DEL MES DE ENERO AL MES DE DICIEMBRE

PAGINA : 2 DE 47  
 FECHA : 07/01/2022  
 HORA : 8:33.40  
 REPORTE : R00904768.rdlc

EJERCICIO: 2,021

DESCRIPCION	ASIGNADO	MODIFICADO	VIGENTE	MONTO CERTIFICADO	COMPROMETIDO	DEVENGADO	PAGADO	SALDO POR COMPROMETER	SALDO POR DEVENGAR	SALDO POR PAGAR	% EJE
53006 001 Honorarios por Contratos Civiles de Servicios	0.00	20,882.80	20,882.80	2,129.91	25,727.23	25,727.23	25,727.23	3,295.57	3,295.57	0.00	88.77
<b>TOTAL 20 00 000 002 Personal contratado Administrativo</b>	<b>42,084.17</b>	<b>212,287.34</b>	<b>254,371.51</b>	<b>2,129.91</b>	<b>200,329.12</b>	<b>200,329.12</b>	<b>200,329.12</b>	<b>54,042.38</b>	<b>54,042.38</b>	<b>0.00</b>	<b>79.75</b>
<b>20 00 000 003 Transferencias y Gastos Administrativos</b>											
560102 001 Intereses por Bonos del Estado colocados en el Mercado Nacional	0.00	21,390.98	21,390.98	0.00	21,390.98	21,390.98	21,390.98	0.00	0.00	0.00	100.00
560201 001 Sector Publico Financiero	1,148,589.04	-29,390.98	1,120,198.06	0.00	1,077,676.97	1,077,676.97	1,077,676.97	42,521.08	42,521.08	0.00	95.20
570202 001 Comisiones Bancarias	4,000.00	0.00	4,000.00	0.00	1,305.70	1,305.70	1,305.70	2,694.30	2,694.30	0.00	32.64
570216 001 DEVOLUCION DE MULTAS E INTERESES	1,000.00	0.00	1,000.00	0.00	890.00	890.00	890.00	110.00	110.00	0.00	89.00
580101 001 A Entidades del Presupuesto General del Estado	345,635.76	-44,000.00	301,635.76	0.00	154,313.88	154,313.88	154,313.88	147,322.16	147,322.16	0.00	51.16
580106 001 A Entidades Financieras Publicas	0.00	18,000.00	18,000.00	0.00	18,000.00	18,000.00	18,000.00	0.00	0.00	0.00	100.00
580204 001 Al Sector Privado y no Financiero	0.00	136,958.41	136,958.41	0.00	136,236.18	136,236.18	136,236.18	729.23	729.23	0.00	99.47
580902 001 A Entidades Descentralizadas y Autonomas	151,782.20	-126,958.41	24,823.79	0.00	22,865.78	22,865.78	22,865.78	0.00	0.00	0.00	100.00
540202 001 Edificios Locales y Residenciales (Inmuebles)	155,000.00	0.00	155,000.00	0.00	149,437.87	149,437.87	149,437.87	5,562.13	5,562.13	0.00	99.61
560201 001 Al Sector Publico Financiero	1,100,330.72	25,900.00	1,126,230.72	0.00	1,125,224.48	1,125,224.48	1,125,224.48	108.24	108.24	0.00	99.99
<b>TOTAL 20 00 000 003 Transferencias y Gastos Administrativos</b>	<b>2,907,317.72</b>	<b>0.00</b>	<b>2,907,317.72</b>	<b>0.00</b>	<b>2,706,261.57</b>	<b>2,706,261.57</b>	<b>2,706,261.57</b>	<b>199,036.15</b>	<b>199,036.15</b>	<b>0.00</b>	<b>93.15</b>
<b>20 00 000 004 Administrativos</b>											
530106 001 Servicios de Correo	6,000.00	0.00	6,000.00	5,007.92	600.08	600.08	600.08	5,007.92	5,007.92	0.00	16.53
530204 001 Edicion - Impresion - Reproduccion - Publicaciones - Suscripciones - Fotocopiado - Traducción - Emplastado - Iluminación - Serigrafía - Fotografía - Cameratación - Filmación e Imágenes Substantivas	3,000.00	0.00	3,000.00	281.40	1,868.00	1,868.00	1,868.00	1,012.00	1,012.00	0.00	66.27
530301 001 Pasajes al Interior	16,000.00	-5,000.00	5,000.00	35.00	2,826.54	2,826.54	2,826.54	2,073.36	2,073.36	0.00	56.53
530302 001 Pasajes al Exterior	2,000.00	0.00	2,000.00	101.21	588.78	588.78	588.78	1,401.21	1,401.21	0.00	29.94
530303 001 Viajes y Subsistencias en el Interior	8,000.00	0.00	6,000.00	74.00	2,131.05	2,131.05	2,131.05	2,868.95	2,868.95	0.00	52.16
530304 001 Viajes y Subsistencias en el Exterior	2,000.00	0.00	2,000.00	0.00	0.00	0.00	0.00	2,000.00	2,000.00	0.00	0.00
530601 001 Alimentos y Bebidas	50.00	0.00	50.00	0.00	26.78	26.78	26.78	23.22	23.22	0.00	53.56
530602 001 Vestuario - Lencería - Prendas de Protección - y Accesorios para Uniformes del personal de protección vigilancia y seguridad	94,024.88	4,821.92	98,846.81	94,571.85	27,072.30	27,072.30	27,072.30	71,774.51	71,774.51	0.00	27.35
530604 001 Materiales de Oficina	86,248.87	0.00	86,248.87	4,453.95	54,548.48	54,548.48	54,548.48	11,700.49	11,700.49	0.00	62.34

**[ PRODUCCION ]**  
**Ejecución de Gastos - Reportes - Información Agregada**  
**Ejecucion del Presupuesto (Grupos Dinamicos)**  
 Expresado en Dólares  
 Entidad Institucional = 837  
 - Programa - Proyecto - Actividad - Item - FTE -  
 DEL MES DE ENERO AL MES DE DICIEMBRE

PAGINA : 3 DE 47  
 FECHA : 07/01/2022  
 HORA : 8:33.40  
 REPORTE : R00804768.rdlc

EJERCICIO: 2,021

DESCRIPCION	ASIGNADO	MODIFICADO	VIGENTE	MONTO CERTIFICADO	COMPROMETIDO	DEVENGADO	PAGADO	SALDO POR COMPROMETER	SALDO POR DEVENGAR	SALDO POR PAGAR	% EJEC
870102 001 Tasas Generales- Impuestos- Contribuciones- Permisos- Licencias y Patentes	1,000.00	0.00	1,000.00	0.00	4.00	4.00	4.00	996.00	996.00	0.00	0.40
870201 001 Seguros	145,475.50	-5,000.00	140,475.50	18,236.31	117,582.52	117,582.51	117,582.51	22,892.98	22,892.95	0.00	83.70
870206 001 Costas Judiciales, Trámites Notariales, Legalización de Documentos y Arreglos Extrajudiciales	5,000.00	0.00	5,000.00	22.05	2,992.18	2,992.18	2,992.18	1,008.82	1,008.82	0.00	79.86
<b>TOTAL 20 00 000 004 Administrativa</b>	<b>940,788.48</b>	<b>-5,170.18</b>	<b>935,618.29</b>	<b>82,883.89</b>	<b>212,881.82</b>	<b>212,881.81</b>	<b>212,881.81</b>	<b>122,750.48</b>	<b>122,750.47</b>	<b>0.00</b>	<b>63.42</b>
<b>20 00 000 005 Gestión Vehicular, Mantenimiento preventivo y correctivo-corriente</b>											
830106 001 Telecomunicaciones	8,700.74	0.00	8,700.74	8,813.55	877.41	804.88	804.88	7,723.23	8,895.78	0.00	8.95
870102 001 Tasas Generales- Impuestos- Contribuciones- Permisos- Licencias y Patentes	15,622.88	0.00	15,622.88	108.62	13,875.44	13,875.44	13,875.44	1,647.45	1,647.45	0.00	89.45
<b>TOTAL 20 00 000 005 Gestión Vehicular, Mantenimiento preventivo y correctivo-corriente</b>	<b>24,323.62</b>	<b>0.00</b>	<b>24,323.62</b>	<b>8,922.18</b>	<b>14,852.85</b>	<b>14,880.42</b>	<b>14,880.42</b>	<b>8,370.78</b>	<b>8,743.21</b>	<b>0.00</b>	<b>59.94</b>
<b>20 00 000 006 Comunicación Social</b>											
830204 001 Edición - Impresión - Reproducción - Publicaciones - Suscripciones - Fotocopias - Traducción - Ensamblado - Enmarcación - Serigrafía - Fotografía - Cartografía - Filmación e Imágenes Satelitales	8,700.00	894.41	10,294.41	1,328.01	1,873.95	1,873.95	1,873.95	8,720.42	8,720.42	0.00	18.10
830207 001 Difusión, Información y Publicidad	130,587.94	-2,893.57	127,694.37	81,325.66	23,838.02	23,477.42	23,477.42	103,898.35	104,216.95	0.00	18.39
830208 001 Eventos Oficiales	716.86	0.00	716.86	260.46	210.88	210.88	210.88	506.86	506.86	0.00	28.30
830404 001 Mantenimiento y Equipos (Instalación, Mantenimiento y Reparación)	0.00	600.00	600.00	0.00	0.00	0.00	0.00	600.00	600.00	0.00	0.00
830607 001 Materiales de Impresión, Fotografía, Reproducción y Publicaciones	2,342.00	-1,800.84	542.16	0.00	542.16	542.16	542.16	0.00	0.00	0.00	100.00
830622 001 Condensadores	2,167.20	-800.00	1,367.20	128.00	1,326.58	1,326.58	1,326.58	240.70	240.70	0.00	84.64
831411 001 Papeles y Repuestos	0.00	600.00	600.00	0.00	0.00	0.00	0.00	600.00	600.00	0.00	0.00
<b>TOTAL 20 00 000 006 Comunicación Social</b>	<b>145,514.94</b>	<b>-2,589.00</b>	<b>142,925.94</b>	<b>83,656.67</b>	<b>27,980.81</b>	<b>27,230.87</b>	<b>27,230.87</b>	<b>114,424.27</b>	<b>114,794.87</b>	<b>0.00</b>	<b>18.72</b>
<b>20 00 000 007 Tecnología de la Información</b>											
830106 001 Telecomunicaciones	81,594.08	0.00	81,594.08	167.27	52,253.18	52,253.18	52,253.18	9,230.90	8,230.90	0.00	89.91
830702 001 Anudamiento y Licencias de Uso de Paquetes Informáticos	40,580.00	-18,722.77	20,777.23	9,202.48	4,525.24	4,525.24	4,525.24	16,251.98	16,251.98	0.00	21.75
830704 001 Mantenimiento y Reparación de Equipos y Sistemas Informáticos	2,000.00	0.00	2,000.00	0.00	48.99	48.99	48.99	1,950.01	1,950.01	0.00	2.50
830806 001 Materiales de Aseo	338.00	0.00	338.00	0.00	0.00	0.00	0.00	338.00	338.00	0.00	0.00
830812 001 Repuestos y Accesorios	2,000.00	20.00	2,020.00	163.00	1,647.00	1,647.00	1,647.00	172.00	172.00	0.00	81.44
840107 001 Equipos, Sistemas y Paquetes Informáticos	33,800.00	108,451.52	143,351.52	55,453.08	87,788.43	87,788.43	87,788.43	55,565.08	55,565.08	0.00	81.24
<b>TOTAL 20 00 000 007 Tecnología de la Información</b>	<b>140,320.00</b>	<b>89,748.75</b>	<b>230,068.75</b>	<b>64,886.84</b>	<b>146,581.76</b>	<b>146,551.75</b>	<b>146,551.75</b>	<b>83,506.95</b>	<b>83,506.95</b>	<b>0.00</b>	<b>63.73</b>

**[ PRODUCCION ]**  
**Ejecución de Gastos - Reportes - Información Agregada**  
**Ejecucion del Presupuesto (Grupos Dinamicos)**  
 Expresado en Dólares  
 Entidad Institucional = 837  
 - Programa - Proyecto - Actividad - Item - FTE -  
 DEL MES DE ENERO AL MES DE DICIEMBRE

PAGINA : 4 DE 47  
 FECHA : 07/01/2022  
 HORA : 8:33.40  
 REPORTE : R00804768.rdlc

EJERCICIO: 2,021

DESCRIPCION	ASIGNADO	MODIFICADO	VIGENTE	MONTO CERTIFICADO	COMPROMETIDO	DEVENGADO	PAGADO	SALDO POR COMPROMETER	SALDO POR DEVENGAR	SALDO POR PAGAR	% E.JEC
<b>20 00 000 000 Seguridad y Salud laboral</b>											
530226 001 Servicios Medicos Hospitalarios y Complementarios	5,670.00	4,500.00	10,170.00	3,909.84	5,647.16	5,513.16	5,513.16	4,522.84	4,856.84	0.00	54.21
530404 001 Maquinarias y Equipos (Instalacion-Mantenimiento y Reparacion)	2,352.00	0.00	2,352.00	2,190.00	0.00	0.00	0.00	2,352.00	2,352.00	0.00	0.00
530500 001 Medicamentos	10,840.09	-7,500.00	3,445.09	14.58	630.41	0.00	0.00	3,809.68	3,445.09	0.00	8.00
530532 001 Dispositivos Medicos para Odontologia	2,997.12	0.00	2,997.12	92.68	2,887.45	2,887.45	2,997.45	109.67	109.67	0.00	98.34
540107 001 Equipos Sistemas y Paquetes Informaticos	0.00	7,500.00	7,500.00	0.00	0.00	0.00	0.00	7,500.00	7,500.00	0.00	0.00
<b>TOTAL 20 00 000 000 Seguridad y Salud laboral</b>	<b>21,864.21</b>	<b>-4,500.00</b>	<b>26,484.21</b>	<b>6,206.89</b>	<b>8,170.02</b>	<b>8,400.61</b>	<b>8,400.61</b>	<b>17,284.19</b>	<b>18,993.60</b>	<b>0.00</b>	<b>31.74</b>
<b>20 00 000 000 Mantenimiento de Edificios</b>											
530101 001 Agua Potable	20,000.00	0.00	20,000.00	1.00	18,483.84	18,483.84	18,483.84	1,516.16	1,516.16	0.00	92.42
530104 001 Energia Electrica	85,000.00	0.00	85,000.00	7.83	45,304.60	44,707.95	44,707.95	9,695.34	10,292.15	0.00	81.28
530106 001 Telecomunicaciones	11,580.00	0.00	11,580.00	46.88	8,051.16	8,051.16	8,051.16	3,528.84	3,529.84	0.00	69.83
530206 001 Servicios de Seguridad y Vigilancia	220,000.00	-10,000.00	210,000.00	5,743.95	198,581.02	198,581.02	198,581.02	11,448.98	11,448.98	0.00	94.55
530402 001 Edificios Locales- Residenciales y Cabañas Estructurales (Instalacion - Mantenimiento y Reparacion)	6,048.00	2,407.97	8,455.97	6,438.44	914.00	914.00	914.00	7,541.87	7,541.87	0.00	18.81
530404 001 Maquinarias y Equipos (Instalacion-Mantenimiento y Reparacion)	13,825.00	-4,225.00	9,600.00	430.87	5,424.19	5,424.19	5,424.19	4,175.81	4,175.81	0.00	56.50
530505 001 Materiales de Alce	10,638.24	4,724.62	15,362.86	3,624.88	5,888.52	5,888.52	5,888.52	6,474.39	6,474.39	0.00	38.32
530607 001 Materiales de Impresion- Fotografía- Reproduccion y Publicaciones	0.00	1,800.00	1,800.00	192.45	1,603.71	1,603.71	1,603.71	196.29	196.29	0.00	89.10
530811 001 Insumos Materiales y Suministros para Construccion Electricidad- Prometa- Capotera- Señalización Vial- Navegacion- Contra Incendios y otros	40,552.88	1,323.33	41,876.21	9,276.28	31,833.73	31,833.73	31,633.73	10,022.49	10,022.49	0.00	75.94
530813 001 Repuestos y Accesorios	0.00	600.00	600.00	0.00	0.00	0.00	0.00	600.00	600.00	0.00	0.00
531403 001 Mobiliario	0.00	5,000.00	5,000.00	0.00	4,387.92	4,387.92	4,387.92	2.08	2.08	0.00	98.86
531406 001 Herramientas y Equipos Menores	0.00	0.00	0.00	0.00	0.00	0.00	0.00	0.00	0.00	0.00	0.00
570102 001 Tasas Generales- Impuesto- Contribuciones- Permisos- Licencias y Patentes	12,230.00	-4,000.00	17,230.00	94.88	16,054.07	16,054.07	16,054.07	1,175.93	1,175.93	0.00	93.19
540103 001 Mobiliario	7,000.00	0.00	7,000.00	0.00	1,250.03	1,250.03	1,250.03	5,749.97	5,749.97	0.00	17.86
540104 001 Maquinarias y Equipos	5,211.20	0.00	5,211.20	916.40	2,581.72	2,581.72	2,581.72	2,629.48	2,629.48	0.00	48.54
540106 001 Herramientas	0.00	1,425.00	1,425.00	0.00	895.36	895.36	895.36	529.64	529.64	0.00	82.83
<b>TOTAL 20 00 000 000 Mantenimiento de Edificios</b>	<b>402,863.33</b>	<b>7,055.97</b>	<b>409,919.30</b>	<b>26,761.46</b>	<b>341,821.83</b>	<b>341,035.12</b>	<b>341,035.12</b>	<b>68,287.37</b>	<b>68,864.18</b>	<b>0.00</b>	<b>83.20</b>
<b>TOTAL 20 00 000 SIN PROYECTO</b>	<b>7,277,683.72</b>	<b>-32,180.32</b>	<b>7,245,503.40</b>	<b>262,831.03</b>	<b>6,261,898.72</b>	<b>6,249,889.48</b>	<b>6,249,889.48</b>	<b>1,003,504.88</b>	<b>1,003,803.94</b>	<b>0.00</b>	<b>86.14</b>

**[ PRODUCCION ]**  
**Ejecución de Gastos - Reportes - Información Agregada**  
**Ejecución del Presupuesto (Grupos Dinámicos)**  
 Expresado en Dólares

Entidad Institucional = 837  
 - Programa - Proyecto - Actividad - Item - FTE -  
 DEL MES DE ENERO AL MES DE DICIEMBRE

PAGINA : 5 DE 47  
 FECHA : 07/01/2022  
 HORA : 8:33.40  
 REPORTE : R00804768.rdlc

EJERCICIO: 2,021

	DESCRIPCIÓN	ASIGNADO	MODIFICADO	VIGENTE	MONTO CERTIFICADO	COMPROMETIDO	DEVENGADO	PAGADO	SALDO POR COMPROMETER	SALDO POR DEVENGAR	SALDO POR PAGAR	% EJEC
20 00 001	<b>INVERSION EN PLANTA CENTRAL</b>											
20 00 001 001	<b>Personal de Planta - Inversión</b>											
710106 001	Salarios, Unificados	788,518.23	-85,778.14	728,740.09	0.00	722,736.87	722,736.87	722,736.87	1,004.12	1,004.12	0.00	98.04
710203 001	Desempleado Sueldo	85,458.80	-2,218.53	83,241.07	0.00	88,831.08	88,831.08	88,831.08	3,410.01	3,410.01	0.00	94.81
710204 001	Desempleado Sueldo	43,548.00	-1,221.00	42,326.00	0.00	40,904.07	40,904.07	40,904.07	1,423.93	1,423.93	0.00	96.84
710304 001	Compensación por Transporte	13,892.00	-264.00	13,726.00	0.00	10,412.00	10,412.00	10,412.00	3,314.00	3,314.00	0.00	75.84
710306 001	Alimentación	111,936.00	-2,112.00	108,824.00	0.00	83,307.00	83,307.00	83,307.00	26,517.00	26,517.00	0.00	75.86
710401 001	Por Cargas Familiares	5,880.80	0.00	5,880.80	0.00	5,880.08	5,880.08	5,880.08	251.74	251.74	0.00	95.70
710408 001	Subsidio de Ambigüedad	18,408.00	-403.66	18,024.34	0.00	18,926.22	18,926.22	18,926.22	48.12	48.12	0.00	99.76
710601 001	Aporte Patronal	95,440.00	-9,334.82	82,205.46	0.00	87,777.08	87,777.08	87,777.08	4,428.27	4,428.27	0.00	96.20
710602 001	Fondo de Reserva	85,433.30	-2,217.84	83,215.75	0.00	88,258.00	88,258.00	88,258.00	3,957.75	3,957.75	0.00	93.74
710706 001	Beneficio por Jubilación	89,871.28	53,082.22	122,069.50	0.00	111,082.58	111,082.58	111,082.58	10,988.91	10,988.91	0.00	90.99
710707 001	Compensación por Vacaciones no Gozadas por Cesación de Funciones	0.00	13,068.26	13,068.26	0.00	13,068.26	13,068.26	13,068.26	0.00	0.00	0.00	100.00
990101 001	Obligaciones de Ejercicios Anteriores por Egresos de Personal	58,804.47	4,408.88	64,011.33	0.00	64,011.33	64,011.33	64,011.33	0.00	0.00	0.00	100.00
990101 002	Obligaciones de Ejercicios Anteriores por Egresos de Personal	77,700.00	0.00	77,700.00	0.00	77,700.00	77,700.00	77,700.00	0.00	0.00	0.00	100.00
<b>TOTAL</b>	<b>20 00 001 001 Personal de Planta - Inversión</b>	<b>1,413,873.86</b>	<b>-2,088.75</b>	<b>1,415,942.80</b>	<b>0.00</b>	<b>1,364,590.86</b>	<b>1,364,590.86</b>	<b>1,364,590.86</b>	<b>61,361.95</b>	<b>61,361.95</b>	<b>0.00</b>	<b>95.87</b>
20 00 001 002	<b>Gestión Vehicular-Mantenimiento correctivo- Inversión</b>											
730204 001	Edición- Impresión- Reproducción- Publicaciones- Suscripciones- Fotocopiado- Traducción- Enmascado- Embricación- Serigrafía- Fotografía- Cartografía- Filmación e Imágenes Satelitales	2,825.39	0.00	2,824.39	0.00	0.00	0.00	0.00	2,825.39	2,825.39	0.00	0.00
730405 001	Vehículos (Servicio de Mantenimiento y Reparación)	58,253.88	33,000.00	89,363.88	48,081.88	41,241.88	41,241.88	41,241.88	48,112.02	48,112.02	0.00	48.16
730803 001	Combustibles y Lubricantes	186,876.75	-32,161.93	158,128.88	27,823.44	83,862.00	83,861.99	83,861.99	46,486.88	46,486.88	0.00	67.32
730813 001	Repuestos y Accesorios	110,243.93	33,000.00	148,243.83	48,883.38	85,178.88	85,178.88	85,178.88	53,065.27	53,065.27	0.00	64.20
840104 001	Máquinas y Equipos	858,000.00	-485,341.44	380,658.56	0.00	385,900.00	385,900.00	385,900.00	24,758.56	24,758.56	0.00	33.88
840105 001	Vehículos	38,000.00	160,000.00	198,000.00	168,225.00	28,775.00	28,775.00	28,775.00	168,225.00	168,225.00	0.00	15.19
<b>TOTAL</b>	<b>20 00 001 002 Gestión Vehicular- Mantenimiento correctivo- Inversión</b>	<b>1,172,199.85</b>	<b>-208,189.51</b>	<b>866,010.44</b>	<b>281,573.80</b>	<b>825,737.52</b>	<b>825,737.51</b>	<b>825,737.51</b>	<b>340,252.97</b>	<b>340,252.93</b>	<b>0.00</b>	<b>64.18</b>
20 00 001 003	<b>Gestión Vehicular- VIALSUR E.P.</b>											
730803 001	Combustibles y Lubricantes	86,862.50	0.00	86,862.50	13,262.50	83,700.00	83,700.00	83,700.00	13,262.50	13,262.50	0.00	86.32
730813 001	Repuestos y Accesorios	880,517.32	-811,345.32	389,172.00	2,100.00	381,072.00	381,172.00	381,172.00	2,100.00	24,000.00	0.00	14.88
<b>TOTAL</b>	<b>20 00 001 003 Gestión Vehicular- VIALSUR E.P.</b>	<b>977,479.82</b>	<b>-811,345.32</b>	<b>389,172.00</b>	<b>15,362.50</b>	<b>384,772.00</b>	<b>382,872.00</b>	<b>382,872.00</b>	<b>15,362.50</b>	<b>24,000.00</b>	<b>0.00</b>	<b>34.12</b>

**[ PRODUCCION ]**  
**Ejecución de Gastos - Reportes - Información Agregada**  
**Ejecucion del Presupuesto (Grupos Dinamicos)**  
 Expresado en Dólares  
 Entidad Institucional = 837  
 - Programa - Proyecto - Actividad - Item - FTE -  
 DEL MES DE ENERO AL MES DE DICIEMBRE

PAGINA : 6 DE 47  
 FECHA : 07/01/2022  
 HORA : 8:33.40  
 REPORTE : R00804768.rdlc

EJERCICIO: 2,021

DESCRIPCION	ASIGNADO	MODIFICADO	VIGENTE	MONTO CERTIFICADO	COMPROMETIDO	DEVENGADO	PAGADO	SALDO POR COMPROMETER	SALDO POR DEVENGAR	SALDO POR PAGAR	% EJEC
<b>30 00 001 004</b>	<b>Emergencia Sanitaria COVID-19</b>										
730202 001	0.00	2,700.00	2,700.00	700.00	2,000.00	2,000.00	2,000.00	700.00	700.00	0.00	74.07
730502 001	0.00	7,300.00	7,300.00	0.00	0.00	0.00	0.00	7,300.00	7,300.00	0.00	0.00
730802 001	0.00	7,370.09	7,370.09	0.00	6,910.08	6,910.08	6,910.08	460.00	460.00	0.00	83.78
730821 001	0.00	30,928.00	30,928.00	0.00	30,927.04	30,927.04	30,927.04	0.96	0.96	0.00	100.00
<b>TOTAL 30 00 001 004</b>	<b>0.00</b>	<b>48,298.09</b>	<b>48,298.09</b>	<b>700.00</b>	<b>39,837.10</b>	<b>39,837.10</b>	<b>39,837.10</b>	<b>6,460.99</b>	<b>6,460.98</b>	<b>0.00</b>	<b>92.48</b>
<b>30 00 001 005</b>	<b>Adquisición de alcantarillas</b>										
730811 001	0.00	187,980.00	187,980.00	0.00	187,980.00	187,980.00	187,980.00	0.00	0.00	0.00	100.00
<b>TOTAL 30 00 001 005</b>	<b>0.00</b>	<b>187,980.00</b>	<b>187,980.00</b>	<b>0.00</b>	<b>187,980.00</b>	<b>187,980.00</b>	<b>187,980.00</b>	<b>0.00</b>	<b>0.00</b>	<b>0.00</b>	<b>100.00</b>
<b>30 00 001 006</b>	<b>Trabajadores Contratados</b>										
710203 001	0.00	140.25	140.25	0.00	140.25	140.25	140.25	0.00	0.00	0.00	100.00
710204 001	0.00	139.89	139.88	0.00	139.89	139.89	139.89	0.00	0.00	0.00	100.00
710510 001	0.00	1,883.00	1,883.00	0.00	1,883.00	1,883.00	1,883.00	0.00	0.00	0.00	100.00
710601 001	0.00	204.52	204.52	0.00	204.51	204.51	204.51	0.01	0.01	0.00	100.00
710602 001	0.00	87.80	87.80	0.00	0.00	0.00	0.00	87.80	87.80	0.00	0.00
710707 001	0.00	102.85	102.85	0.00	102.85	102.85	102.85	0.00	0.00	0.00	100.00
<b>TOTAL 30 00 001 006</b>	<b>0.00</b>	<b>2,339.11</b>	<b>2,338.11</b>	<b>0.00</b>	<b>2,270.50</b>	<b>2,270.50</b>	<b>2,270.50</b>	<b>87.81</b>	<b>87.81</b>	<b>0.00</b>	<b>97.11</b>
<b>TOTAL 30 00 001</b>	<b>3,663,553.82</b>	<b>4,682,889.88</b>	<b>2,980,889.74</b>	<b>307,636.40</b>	<b>2,655,187.77</b>	<b>2,333,287.70</b>	<b>2,333,287.70</b>	<b>425,495.87</b>	<b>647,385.98</b>	<b>0.00</b>	<b>79.29</b>
<b>TOTAL 30 PLANTA CENTRAL ADMINISTRACION CENTRAL</b>	<b>10,941,337.34</b>	<b>805,850.20</b>	<b>10,236,187.14</b>	<b>580,267.43</b>	<b>8,807,185.48</b>	<b>8,583,187.23</b>	<b>8,583,187.23</b>	<b>1,428,000.85</b>	<b>1,852,999.92</b>	<b>0.00</b>	<b>83.85</b>

**[ PRODUCCION ]**  
**Ejecución de Gastos - Reportes - Información Agregada**  
**Ejecucion del Presupuesto (Grupos Dinamicos)**  
 Expresado en Dólares  
 Entidad Institucional = 837  
 - Programa - Proyecto - Actividad - Item - FTE -  
 DEL MES DE ENERO AL MES DE DICIEMBRE

PAGINA : 7 DE 47  
 FECHA : 07/01/2022  
 HORA : 8:33:40  
 REPORTE : R00804768.r06c

EJERCICIO: 2,021

	DESCRIPCION	ASIGNADO	MODIFICADO	VIGENTE	MONTO CERTIFICADO	COMPROMETIDO	DEVENGADO	PAGADO	SALDO POR COMPROMETER	SALDO POR DEVENGAR	SALDO POR PAGAR	% EJE
21	<b>GESTION DE LA PLANIFICACION Y COOPERACION INTERNACIONAL</b>											
21 00 000	<b>SIN PROYECTO</b>											
21 00 000 001	<b>Personal de planta</b>											
610106 001	Remuneraciones Liquidadas	257,674.82	-23,075.00	234,599.79	0.00	176,393.00	176,393.00	176,393.00	81,281.79	81,281.79	0.00	75.06
610203 001	Diarios Tercer Sueldo	21,881.90	0.00	21,881.90	0.00	14,468.14	14,468.14	14,468.14	7,215.76	7,215.76	0.00	86.72
610204 001	Diarios Cuarto Sueldo	8,015.88	0.00	8,015.88	0.00	4,400.00	4,400.00	4,400.00	1,616.88	1,616.88	0.00	73.54
610512 001	Subrogacion	2,508.00	0.00	2,508.00	0.00	720.44	720.44	720.44	1,787.56	1,787.56	0.00	29.23
610613 001	Encargos	0.00	17,875.00	17,875.00	0.00	17,875.00	17,875.00	17,875.00	0.00	0.00	0.00	100.00
610601 001	Aporte Patronal	30,311.28	0.00	30,311.28	0.00	22,848.95	22,848.95	22,848.95	7,864.74	7,864.74	0.00	74.71
610602 001	Fondo de Reserva	21,873.24	0.00	21,873.24	0.00	18,001.52	18,001.52	18,001.52	5,871.72	5,871.72	0.00	73.63
610707 001	Compensacion por Vacaciones no Gozadas por Cesacion de Funciones	4,582.00	0.00	4,582.00	0.00	0.00	0.00	0.00	4,582.00	4,582.00	0.00	0.00
	<b>TOTAL 21 00 000 001 Personal de planta</b>	<b>244,447.11</b>	<b>-5,500.00</b>	<b>238,947.11</b>	<b>0.00</b>	<b>251,800.88</b>	<b>251,800.88</b>	<b>251,800.88</b>	<b>87,040.43</b>	<b>87,040.43</b>	<b>0.00</b>	<b>74.32</b>
	<b>TOTAL 21 00 000 SIN PROYECTO</b>	<b>244,447.11</b>	<b>-5,500.00</b>	<b>238,947.11</b>	<b>0.00</b>	<b>251,800.88</b>	<b>251,800.88</b>	<b>251,800.88</b>	<b>87,040.43</b>	<b>87,040.43</b>	<b>0.00</b>	<b>74.32</b>
21 00 001	<b>FORMULACION Y VALIDACION DE INSTRUMENTOS Y METODOLOGIAS DE PLANIFICACION</b>											
21 00 001 001	<b>Sistema de participación ciudadana</b>											
730601 001	Alimentos y Bebidas	1,500.00	0.00	1,500.00	0.00	0.00	0.00	0.00	1,500.00	1,500.00	0.00	0.00
	<b>TOTAL 21 00 001 001 Sistema de participación ciudadana</b>	<b>1,500.00</b>	<b>0.00</b>	<b>1,500.00</b>	<b>0.00</b>	<b>0.00</b>	<b>0.00</b>	<b>0.00</b>	<b>1,500.00</b>	<b>1,500.00</b>	<b>0.00</b>	<b>0.00</b>
	<b>TOTAL 21 00 001 FORMULACION Y VALIDACION DE INSTRUMENTOS Y METODOLOGIAS DE PLANIFICACION</b>	<b>1,500.00</b>	<b>0.00</b>	<b>1,500.00</b>	<b>0.00</b>	<b>0.00</b>	<b>0.00</b>	<b>0.00</b>	<b>1,500.00</b>	<b>1,500.00</b>	<b>0.00</b>	<b>0.00</b>
21 00 002	<b>CAPTACION DE RECURSOS FINANCIEROS DE COOPERACION INTERNACIONAL</b>											
21 00 002 001	<b>Bienes y Servicios</b>											
730301 002	Pasajes al Interior	1,580.00	-40.31	1,499.69	0.00	640.00	640.00	640.00	949.69	949.69	0.00	36.61
730303 002	Viajes y Subsidios en el Interior	1,820.00	820.00	2,740.00	0.00	1,990.22	1,990.22	1,990.22	1,149.78	1,149.78	0.00	58.04
730307 002	Atencion a Delegados Externos y Naciones Depositadas Externas y Cuerpo Tecnico que Representan al Pais	1,500.00	-1,900.00	0.00	0.00	0.00	0.00	0.00	0.00	0.00	0.00	0.00
730602 001	Edificios-Locales-Residencias-Parques-Parques-Caseros Judiciales y Bancarios (Arrendamiento)	8,000.00	0.00	8,000.00	4,377.59	1,822.41	1,822.41	1,822.41	4,377.59	4,377.59	0.00	37.04
	<b>TOTAL 21 00 002 001 Bienes y Servicios</b>	<b>11,900.00</b>	<b>-760.31</b>	<b>10,239.69</b>	<b>4,377.59</b>	<b>3,762.63</b>	<b>3,762.63</b>	<b>3,762.63</b>	<b>6,477.06</b>	<b>6,477.06</b>	<b>0.00</b>	<b>36.75</b>
	<b>TOTAL 21 00 002 CAPTACION DE RECURSOS FINANCIEROS DE COOPERACION INTERNACIONAL</b>	<b>11,900.00</b>	<b>-760.31</b>	<b>10,239.69</b>	<b>4,377.59</b>	<b>3,762.63</b>	<b>3,762.63</b>	<b>3,762.63</b>	<b>6,477.06</b>	<b>6,477.06</b>	<b>0.00</b>	<b>36.75</b>
21 00 003	<b>PLANIFICACION TERRITORIAL</b>											
21 00 003 001	<b>Operación de Riesgos sin Fronteras</b>											
730204 001	Edicion-impresion-Reproduccion-Publicaciones-Subscripciones-Fotocopado-Traduccion-Engratado-Embarcacion-Geografia-Fotografia-Cameras-Paracion e Imagenes Satelitales	14,599.98	0.00	14,599.98	0.00	0.00	0.00	0.00	14,599.98	14,599.98	0.00	0.00



**[ PRODUCCION ]**  
**Ejecución de Gastos - Reportes - Información Agregada**  
**Ejecucion del Presupuesto (Grupos Dinamicos)**  
 Expresado en Dólares  
 Entidad Institucional = 837  
 - Programa - Proyecto - Actividad - Item - FTE -  
 DEL MES DE ENERO AL MES DE DICIEMBRE

PAGINA : 8 DE 47  
 FECHA : 07/01/2022  
 HORA : 8:33:40  
 REPORTE : R00804768.rdlc

EJERCICIO: 2,021

DESCRIPCION	ASIGNADO	MODIFICADO	VIGENTE	MONTO CERTIFICADO	COMPROMETIDO	DEVENGADO	PAGADO	SALDO POR COMPROMETER	SALDO POR DEVENGAR	SALDO POR PAGAR	% EJE
730248 001	Eventos Oficiales	-11,198.18	155,839.98	0.00	155,839.98	155,839.98	155,839.98	0.00	0.00	0.00	100.00
730301 001	Pasajes al Interior	-8,328.89	7,793.34	0.00	2,323.19	2,323.19	2,323.19	5,471.15	5,471.15	0.00	28.90
730301 002	Pasajes al Interior	0.00	1,851.75	0.00	0.00	0.00	0.00	1,851.75	1,851.75	0.00	0.00
730302 001	Pasajes al Exterior	-13,482.79	19,721.20	0.00	18,884.72	18,884.72	18,884.72	3,028.57	3,028.57	0.00	84.65
730303 001	Viáticos y Substancias en el Interior	-7,059.21	11,424.85	0.00	1,125.30	1,125.30	1,125.30	10,299.39	10,299.39	0.00	9.95
730304 001	Viáticos y Substancias en el Exterior	-4,892.87	29,879.57	0.00	19,048.30	19,048.30	19,048.30	10,833.27	10,833.27	0.00	83.74
730307 001	Atención a Delegados Extranjeros y Nacionales Depositados Extranjeros y Cuerpo Técnico que Representan al País	0.00	8,655.70	0.00	3,532.80	3,532.80	3,532.80	3,123.10	3,123.10	0.00	53.06
730404 001	Máquinas y Equipos (Instalación, Mantenimiento y Reparación)	0.00	1,295.80	0.00	880.00	880.00	880.00	315.80	315.80	0.00	75.63
730601 001	Consultoría Asesoria e Investigación Especializada	-3,187.71	194,397.86	0.00	134,751.29	134,751.29	134,751.29	29,646.57	29,646.57	0.00	81.87
730606 001	Honorarios por Contratos Civiles de Servicios	18,268.94	100,123.67	5,836.48	88,445.12	88,445.12	88,445.12	11,878.55	11,878.55	0.00	88.34
730613 001	Capacitación para la Ciudadanía en General	0.00	0.00	0.00	0.00	0.00	0.00	0.00	0.00	0.00	0.00
730702 001	Arrendamiento y Licencias de Uso de Paquetes Informáticos	445.78	445.78	0.00	388.00	388.00	388.00	47.78	47.78	0.00	86.25
730801 001	Alimentos y Bebidas	-6,800.50	11,623.37	0.00	1,941.80	1,941.80	1,941.80	8,780.47	8,780.47	0.00	15.85
730902 001	Vestuario-Licencia-Prendas de Protección y Accesorios para Uniformes del personal de protección vigilancia y seguridad	0.00	0.00	0.00	0.00	0.00	0.00	0.00	0.00	0.00	0.00
730904 001	Materiales de Oficina	0.00	1,254.40	0.00	773.80	773.80	773.80	480.60	480.60	0.00	61.88
730911 001	Insumos Materiales y Suministros para Construcción Electricidad Pintura Carpintería-Senalización Vial Navegación Cortes Incendios y Placas	1,222.00	3,494.28	0.00	2,089.28	2,089.28	2,089.28	1,344.00	1,344.00	0.00	60.88
730914 001	Suministros para Actividades Agrícolas/Pesca y Caza	-2,334.22	2,011.82	0.00	2,011.82	2,011.82	2,011.82	0.00	0.00	0.00	100.00
730919 001	Accesorios e Insumos Químicos y Orgánicos	-764.19	4,888.06	0.00	3,183.29	3,183.29	3,183.29	1,664.80	1,664.80	0.00	63.48
731407 001	Equipos-Sistemas y Paquetes Informáticos	534.00	534.00	0.00	534.00	534.00	534.00	0.00	0.00	0.00	100.00
770206 001	Cortes Judiciales Trámites Notariales Legalización de Documentos y Arreglos Extrajudiciales	-268.88	374.15	0.00	0.00	0.00	0.00	374.15	374.15	0.00	0.00
840104 001	Máquinas y Equipos	-47,344.59	47,344.59	0.00	0.00	0.00	0.00	47,344.59	47,344.59	0.00	0.00
840107 001	Equipos-Sistemas y Paquetes Informáticos	13,813.28	13,813.28	0.00	882.86	882.86	882.86	12,120.43	12,120.43	0.00	6.98
<b>TOTAL 21 00 003 001 Gestión de Riesgos sin Fronteras</b>	<b>675,877.55</b>	<b>22,408.79</b>	<b>688,286.34</b>	<b>5,836.48</b>	<b>434,383.43</b>	<b>434,383.43</b>	<b>434,383.43</b>	<b>183,902.91</b>	<b>183,902.91</b>	<b>0.00</b>	<b>72.80</b>
<b>TOTAL 21 00 003 PLANIFICACION TERRITORIAL</b>	<b>675,877.55</b>	<b>22,408.79</b>	<b>688,286.34</b>	<b>5,836.48</b>	<b>434,383.43</b>	<b>434,383.43</b>	<b>434,383.43</b>	<b>183,902.91</b>	<b>183,902.91</b>	<b>0.00</b>	<b>72.80</b>

**[ PRODUCCION ]**  
**Ejecución de Gastos - Reportes - Información Agregada**  
**Ejecucion del Presupuesto (Grupos Dinamicos)**  
 Expresado en Dólares  
 Entidad Institucional = 837  
 - Programa - Proyecto - Actividad - Item - FTE -  
 DEL MES DE ENERO AL MES DE DICIEMBRE

PAGINA : 9 DE 47  
 FECHA : 07/01/2022  
 HORA : 8:33:40  
 REPORTE : R00804768.rdlc

EJERCICIO: 2021

DESCRIPCION	ASIGNADO	MODIFICADO	VIGENTE	MONTO CERTIFICADO	COMPROMETIDO	DEVENGADO	PAGADO	SALDO POR COMPROMETER	SALDO POR DEVENGAR	SALDO POR PAGAR	% EJEC
<b>21 00 004</b>											
<b>21 00 004 001</b>											
<b>770206 001</b>	0.00	5,500.00	5,500.00	0.00	4,480.00	4,480.00	4,480.00	1,020.00	1,020.00	0.00	81.45
<b>TOTAL 21 00 004 001 Peritaje Antropolegico</b>	0.00	5,500.00	5,500.00	0.00	4,480.00	4,480.00	4,480.00	1,020.00	1,020.00	0.00	81.45
<b>TOTAL 21 00 004 PERITAJE ANTROPOLOGICO</b>	0.00	5,500.00	5,500.00	0.00	4,480.00	4,480.00	4,480.00	1,020.00	1,020.00	0.00	81.45
<b>TOTAL 21 GESTION DE LA PLANIFICACION Y COOPERACION INTERNACIONAL</b>	922,824.68	21,548.48	854,473.14	10,214.07	894,526.74	894,526.74	894,526.74	258,946.40	258,946.40	0.00	72.77

**[ PRODUCCION ]**  
**Ejecución de Gastos - Reportes - Información Agregada**  
**Ejecucion del Presupuesto (Grupos Dinamicos)**  
 Expresado en Dólares  
 Entidad Institucional = 837  
 - Programa - Proyecto - Actividad - Item - FTE -  
 DEL MES DE ENERO AL MES DE DICIEMBRE

PAGINA : 10 DE 47  
 FECHA : 07/01/2022  
 HORA : 8:33:40  
 REPORTE : R00804768.rdfc

EJERCICIO: 2021

	DESCRIPCION	ASIGNADO	MODIFICADO	VIGENTE	MONTO CERTIFICADO	COMPROMETIDO	DEVENGADO	PAGADO	SALDO POR COMPROMETER	SALDO POR DEVENGAR	SALDO POR PAGAR	% EJE
22	<b>GESTION PRODUCTIVA</b>											
22 00 000	<b>SIN PROYECTO</b>											
22 00 000 001	<b>Personal de planta-Servidores</b>											
510106 001	Remuneraciones Unificadas	278,181.50	-18,219.20	259,962.30	0.00	228,825.00	228,825.00	228,825.00	31,117.50	31,117.30	0.00	88.03
510203 001	Decimo Tercer Sueldo	25,883.75	0.00	25,883.75	0.00	19,882.88	19,882.88	19,882.88	5,970.89	5,970.89	0.00	78.18
510204 001	Decimo Cuarto Sueldo	6,237.33	0.00	6,237.33	0.00	6,688.87	6,688.87	6,688.87	1,537.48	1,537.48	0.00	81.34
510512 001	Sobregresos	1,103.50	0.00	1,103.50	0.00	380.93	380.00	380.00	713.47	713.47	0.00	55.24
510601 001	Aporte Patronal	36,038.12	0.00	36,038.12	0.00	26,703.88	26,703.88	26,703.88	6,328.26	6,328.26	0.00	78.21
510602 001	Fondo de Reserva	29,053.73	0.00	29,053.73	0.00	19,083.44	19,083.44	19,083.44	5,960.28	5,960.29	0.00	78.21
510707 001	Compensacion por Vacaciones no Gozadas por Cesacion de Funciones	2,755.00	0.00	2,755.00	0.00	708.20	708.20	708.20	2,045.80	2,045.80	0.00	25.74
510710 001	Por Compra de Retirada	0.00	18,219.20	18,219.20	0.00	18,219.20	18,219.20	18,219.20	0.00	0.00	0.00	100.00
	<b>TOTAL 22 00 000 001 Personal de planta-Servidores</b>	<b>375,413.83</b>	<b>0.00</b>	<b>375,413.83</b>	<b>0.00</b>	<b>319,733.46</b>	<b>319,733.46</b>	<b>319,733.46</b>	<b>55,680.47</b>	<b>55,680.47</b>	<b>0.00</b>	<b>85.17</b>
	<b>TOTAL 22 00 000 SIN PROYECTO</b>	<b>375,413.83</b>	<b>0.00</b>	<b>375,413.83</b>	<b>0.00</b>	<b>319,733.46</b>	<b>319,733.46</b>	<b>319,733.46</b>	<b>55,680.47</b>	<b>55,680.47</b>	<b>0.00</b>	<b>85.17</b>
22 00 001	<b>OBREROS DE PLANTA</b>											
22 00 001 001	<b>Personal de planta-obreros</b>											
710106 001	Salarios Unificados	167,205.00	0.00	167,205.00	0.00	180,940.50	180,940.50	180,940.50	6,294.50	6,294.50	0.00	96.25
710203 001	Decimo Tercer Sueldo	13,833.75	0.00	13,833.75	0.00	13,557.26	13,557.26	13,557.26	378.90	378.90	0.00	97.30
710204 001	Decimo Cuarto Sueldo	8,769.00	0.00	8,769.00	0.00	8,198.88	8,198.88	8,198.88	568.04	568.04	0.00	94.18
710304 001	Compensacion por Transporte	3,036.00	0.00	3,036.00	0.00	1,660.00	1,660.00	1,660.00	1,376.00	1,376.00	0.00	54.68
710306 001	Alimentacion	24,288.00	0.00	24,288.00	0.00	13,280.00	13,280.00	13,280.00	11,008.00	11,008.00	0.00	54.68
710401 001	Por Cargas Familiares	1,318.88	0.00	1,318.88	0.00	728.00	728.00	728.00	590.88	590.88	0.00	55.21
710406 001	Subsidio de Antigüedad	3,018.07	0.00	3,018.07	0.00	2,672.24	2,672.24	2,672.24	343.83	343.83	0.00	88.50
710601 001	Aporte Patronal	20,315.41	0.00	20,315.41	0.00	19,553.93	19,553.93	19,553.93	761.48	761.48	0.00	96.25
710602 001	Fondo de Reserva	13,328.18	0.00	13,328.18	0.00	13,155.47	13,155.47	13,155.47	772.71	772.71	0.00	94.45
	<b>TOTAL 22 00 001 001 Personal de planta-obreros</b>	<b>258,809.08</b>	<b>0.00</b>	<b>258,809.08</b>	<b>0.00</b>	<b>234,747.35</b>	<b>234,747.35</b>	<b>234,747.35</b>	<b>22,061.74</b>	<b>22,061.74</b>	<b>0.00</b>	<b>91.41</b>
	<b>TOTAL 22 00 001 OBREROS DE PLANTA</b>	<b>258,809.08</b>	<b>0.00</b>	<b>258,809.08</b>	<b>0.00</b>	<b>234,747.35</b>	<b>234,747.35</b>	<b>234,747.35</b>	<b>22,061.74</b>	<b>22,061.74</b>	<b>0.00</b>	<b>91.41</b>
22 00 002	<b>MEJORAMIENTO DE SISTEMAS PRODUCTIVOS AGRICOLAS</b>											
22 00 002 001	<b>Personal contratado</b>											
710203 001	Decimo Tercer Sueldo	0.00	3,272.50	3,272.50	0.00	2,200.00	2,200.00	2,200.00	1,072.50	1,072.50	0.00	57.23
710204 001	Decimo Cuarto Sueldo	0.00	1,190.00	1,190.00	0.00	800.00	800.00	800.00	390.00	390.00	0.00	57.23
710510 001	Servicios Personales por Contrato	52,867.08	-26,488.96	26,400.12	0.00	26,400.00	26,400.00	26,400.00	0.12	0.12	0.00	100.00
710601 001	Aporte Patronal	0.00	4,574.96	4,574.96	0.00	3,075.60	3,075.60	3,075.60	1,498.36	1,498.36	0.00	67.23

**[ PRODUCCION ]**  
**Ejecución de Gastos - Reportes - Información Agregada**  
**Ejecución del Presupuesto (Grupos Dinámicos)**  
 Expresado en Dólares

Entidad Institucional = 837  
 - Programa - Proyecto - Actividad - Item - FTE -  
 DEL MES DE ENERO AL MES DE DICIEMBRE

PAGINA : 11 DE 47  
 FECHA : 07/01/2022  
 HORA : 8:33.40  
 REPORTE : R00804768.rdlc

EJERCICIO: 2.021

DESCRIPCION	ASIGNADO	MODIFICADO	VIGENTE	MONTO CERTIFICADO	COMPROMETIDO	DEVENGADO	PAGADO	SALDO POR COMPROMETER	SALDO POR DEVENGAR	SALDO POR PAGAR	% EJEC
710602 001 Fondo de Reserva	0.00	3,272.50	3,272.50	0.00	2,199.12	2,199.12	2,199.12	1,073.38	1,073.38	0.00	67.30
730606 001 Honorarios por Contratos Civiles de Servicios	37,027.20	0.00	37,027.20	4,738.80	29,203.00	29,203.00	29,203.00	7,824.20	7,824.20	0.00	76.87
<b>TOTAL - 22 00 002 001 Personal contratado</b>	<b>69,994.20</b>	<b>-14,167.00</b>	<b>75,737.20</b>	<b>4,738.80</b>	<b>63,877.72</b>	<b>63,877.72</b>	<b>63,877.72</b>	<b>11,859.56</b>	<b>11,859.56</b>	<b>0.00</b>	<b>84.34</b>
<b>22 00 002 002 Bienes y Servicios</b>											
730204 001 Edicion-Impresion-Reproduccion-Publicaciones-Suscripciones-Fotocopiado-Traduccion-Emplastado-Enmarcacion-Serigrafia-Fotografia-Camatacion-Filmacion e Imágenes Satelitales	1,000.00	0.00	1,000.00	0.00	1,000.00	1,000.00	1,000.00	0.00	0.00	0.00	100.00
730303 001 Viajes y Subsistencias en el Interior	3,275.99	0.00	3,275.99	0.00	1,735.84	1,735.84	1,735.84	1,540.15	1,540.15	0.00	52.89
730614 001 Suministros para Actividades Agropecuarias-Pesca y Caza	8,721.00	0.00	8,721.00	8,720.00	0.00	0.00	0.00	8,721.00	8,721.00	0.00	0.00
840104 001 Maquinarias y Equipos	14,791.04	-4,106.00	10,675.04	10,675.00	0.00	0.00	0.00	10,675.04	10,675.04	0.00	0.00
<b>TOTAL - 22 00 002 002 Bienes y Servicios</b>	<b>27,778.03</b>	<b>-4,106.00</b>	<b>23,672.03</b>	<b>19,395.00</b>	<b>2,735.84</b>	<b>2,735.84</b>	<b>2,735.84</b>	<b>20,939.19</b>	<b>20,939.19</b>	<b>0.00</b>	<b>11.56</b>
<b>TOTAL - 22 00 002 MEJORAMIENTO DE SISTEMAS PRODUCTIVOS AGRICOLAS</b>	<b>117,572.31</b>	<b>-14,263.00</b>	<b>99,409.31</b>	<b>24,133.88</b>	<b>66,813.58</b>	<b>66,813.58</b>	<b>66,813.58</b>	<b>32,795.75</b>	<b>32,795.75</b>	<b>0.00</b>	<b>67.01</b>
<b>22 00 003 EMPRENDE</b>											
<b>22 00 003 001 Personal contratado</b>											
710203 001 Desempleado Sueldo	0.00	1,585.83	1,585.83	0.00	1,585.83	1,585.83	1,585.83	0.00	0.00	0.00	100.00
710204 001 Desempleado Sueldo	0.00	576.67	576.67	0.00	576.65	576.65	576.65	0.02	0.02	0.00	100.00
710610 001 Servicios Personales por Contrato	35,244.72	-6,455.58	28,789.18	0.00	18,030.00	18,030.00	18,030.00	9,759.18	9,759.18	0.00	66.10
710601 001 Aporte Patronal	0.00	2,217.00	2,217.00	0.00	2,217.00	2,217.00	2,217.00	0.00	0.00	0.00	100.00
710602 001 Fondo de Reserva	0.00	1,585.83	1,585.83	0.00	1,000.58	1,000.58	1,000.58	486.27	486.27	0.00	69.34
990101 001 Obligaciones de Ejercicios Anteriores por Egresos de Personal	0.00	490.23	490.23	0.00	490.23	490.23	490.23	0.00	0.00	0.00	100.00
<b>TOTAL - 22 00 003 001 Personal contratado</b>	<b>35,244.72</b>	<b>0.00</b>	<b>35,244.72</b>	<b>0.00</b>	<b>24,989.27</b>	<b>24,989.27</b>	<b>24,989.27</b>	<b>10,245.45</b>	<b>10,245.45</b>	<b>0.00</b>	<b>70.93</b>
<b>22 00 003 002 Bienes y Servicios</b>											
730303 001 Viajes y Subsistencias en el Interior	980.00	0.00	983.00	0.00	717.33	717.33	717.33	276.67	276.67	0.00	72.34
730611 001 Insumos Materiales y Suministros para Construcción-Electricidad-Plomeria-Carpenteria-Sanitizacion Vial Navegacion Contra Incendios y Plagas	15,000.00	15,000.00	30,000.00	30,000.00	0.00	0.00	0.00	30,000.00	30,000.00	0.00	0.00
730614 001 Suministros para Actividades Agropecuarias-Pesca y Caza	1,000.00	0.00	1,000.00	1,000.00	0.00	0.00	0.00	1,000.00	1,000.00	0.00	0.00
<b>TOTAL - 22 00 003 002 Bienes y Servicios</b>	<b>16,980.00</b>	<b>15,000.00</b>	<b>31,980.00</b>	<b>31,000.00</b>	<b>717.33</b>	<b>717.33</b>	<b>717.33</b>	<b>31,278.67</b>	<b>31,278.67</b>	<b>0.00</b>	<b>2.24</b>
<b>TOTAL - 22 00 003 EMPRENDE</b>	<b>62,237.72</b>	<b>15,000.00</b>	<b>67,237.72</b>	<b>31,000.00</b>	<b>25,716.60</b>	<b>25,716.60</b>	<b>25,716.60</b>	<b>41,821.12</b>	<b>41,821.12</b>	<b>0.00</b>	<b>38.25</b>
<b>22 00 004 MEJORAMIENTO DE PRODUCTIVIDAD PECUARIA</b>											
<b>22 00 004 001 Personal contratado</b>											
710203 001 Desempleado Sueldo	0.00	1,100.00	1,100.00	0.00	1,100.00	1,100.00	1,100.00	0.00	0.00	0.00	100.00
710204 001 Desempleado Sueldo	0.00	400.00	400.00	0.00	400.00	400.00	400.00	0.00	0.00	0.00	100.00

**[ PRODUCCION ]**  
**Ejecución de Gastos - Reportes - Información Agregada**  
**Ejecución del Presupuesto (Grupos Dinámicos)**  
 Expresado en Dólares  
 Entidad Institucional = 837  
 - Programa - Proyecto - Actividad - Item - FTE -  
 DEL MES DE ENERO AL MES DE DICIEMBRE

PAGINA : 12 DE 47  
 FECHA : 07/01/2022  
 HORA : 8:33:40  
 REPORTE : R00804768.rdlc

EJERCICIO: 2,021

DESCRIPCION	ASIGNADO	MODIFICADO	VIGENTE	MONTO CERTIFICADO	COMPROMETIDO	DEVENGADO	PAGADO	SALDO POR COMPROMETER	SALDO POR DEVENGAR	SALDO POR PAGAR	% E.JEC
7105 10 001	17,822.36	-4,137.80	13,684.56	0.00	13,200.00	13,200.00	13,200.00	294.56	294.56	0.00	97.89
710601 001	0.00	1,537.80	1,537.80	0.00	1,537.80	1,537.80	1,537.80	0.00	0.00	0.00	100.00
710602 001	0.00	1,100.00	1,100.00	0.00	1,099.58	1,099.58	1,099.58	0.44	0.44	0.00	99.98
<b>TOTAL 22 00 004 001 Personal contratado</b>	<b>17,822.36</b>	<b>0.00</b>	<b>17,822.36</b>	<b>0.00</b>	<b>17,337.38</b>	<b>17,337.36</b>	<b>17,337.36</b>	<b>265.00</b>	<b>265.00</b>	<b>0.00</b>	<b>98.38</b>
<b>22 00 004 002 Bienes y Servicios</b>											
730204 001	485.83	0.00	485.83	47.45	418.18	418.18	418.18	47.45	47.45	0.00	89.81
730303 001	1,502.00	0.00	1,502.00	0.00	1,450.70	1,450.70	1,450.70	51.30	51.30	0.00	96.59
730404 001	5,500.00	-5,500.00	0.00	0.00	0.00	0.00	0.00	0.00	0.00	0.00	0.00
<b>TOTAL 22 00 004 002 Bienes y Servicios</b>	<b>7,487.83</b>	<b>-5,500.00</b>	<b>1,987.83</b>	<b>47.45</b>	<b>1,868.88</b>	<b>1,868.88</b>	<b>1,868.88</b>	<b>98.75</b>	<b>98.75</b>	<b>0.00</b>	<b>94.85</b>
<b>TOTAL 22 00 004 MEJORAMIENTO DE PRODUCTIVIDAD PECUARIA</b>	<b>25,309.99</b>	<b>-5,500.00</b>	<b>19,809.99</b>	<b>47.45</b>	<b>19,206.24</b>	<b>19,206.24</b>	<b>19,206.24</b>	<b>363.75</b>	<b>363.75</b>	<b>0.00</b>	<b>95.04</b>
<b>22 00 006 FOMENTO A LA PRODUCCION APICOLA Y MELIPONICOLA</b>											
<b>22 00 005 001 Personal contratado</b>											
710203 001	0.00	1,100.00	1,100.00	0.00	1,100.00	1,100.00	1,100.00	0.00	0.00	0.00	100.00
710204 001	0.00	400.00	400.00	0.00	400.00	400.00	400.00	0.00	0.00	0.00	100.00
7105 10 001	17,822.36	-4,137.80	13,684.56	0.00	13,200.00	13,200.00	13,200.00	294.56	294.56	0.00	97.89
710601 001	0.00	1,537.80	1,537.80	0.00	1,537.80	1,537.80	1,537.80	0.00	0.00	0.00	100.00
710602 001	0.00	1,100.00	1,100.00	0.00	1,099.58	1,099.58	1,099.58	0.44	0.44	0.00	99.98
<b>TOTAL 22 00 005 001 Personal contratado</b>	<b>17,822.36</b>	<b>0.00</b>	<b>17,822.36</b>	<b>0.00</b>	<b>17,337.38</b>	<b>17,337.36</b>	<b>17,337.36</b>	<b>265.00</b>	<b>265.00</b>	<b>0.00</b>	<b>98.38</b>
<b>22 00 005 002 Bienes y Servicios</b>											
730204 001	889.20	0.00	889.20	248.88	644.54	644.54	644.54	248.88	248.88	0.00	72.18
730303 001	2,839.90	0.00	2,839.90	0.00	282.00	282.00	282.00	2,376.90	2,376.90	0.00	9.83
7308 14 001	3,800.00	1,000.00	4,800.00	0.00	4,410.93	4,410.93	4,410.93	189.17	189.17	0.00	95.89
731406 001	1,000.00	-1,000.00	0.00	0.00	0.00	0.00	0.00	0.00	0.00	0.00	0.00
<b>TOTAL 22 00 005 002 Bienes y Servicios</b>	<b>8,132.00</b>	<b>0.00</b>	<b>8,132.00</b>	<b>248.88</b>	<b>5,317.37</b>	<b>5,317.37</b>	<b>5,317.37</b>	<b>2,814.63</b>	<b>2,814.63</b>	<b>0.00</b>	<b>65.38</b>
<b>TOTAL 22 00 005 FOMENTO A LA PRODUCCION APICOLA Y MELIPONICOLA</b>	<b>25,794.38</b>	<b>0.00</b>	<b>25,794.38</b>	<b>248.88</b>	<b>22,554.73</b>	<b>22,554.73</b>	<b>22,554.73</b>	<b>3,099.63</b>	<b>3,099.63</b>	<b>0.00</b>	<b>87.98</b>
<b>22 00 006 BUENA S PRACTICAS DE MANUFACTURA</b>											
<b>22 00 006 001 Bienes y Servicios</b>											
730303 001	1,580.00	0.00	1,580.00	0.00	580.20	580.20	580.20	999.80	999.80	0.00	36.91

**[ PRODUCCION ]**  
**Ejecución de Gastos - Reportes - Información Agregada**  
**Ejecución del Presupuesto (Grupos Dinámicos)**  
 Expresado en Dólares  
 Entidad Institucional = 837  
 - Programa - Proyecto - Actividad - Item - FTE -  
**DEL MES DE ENERO AL MES DE DICIEMBRE**

PAGINA : 13 DE 47  
 FECHA : 07/01/2022  
 HORA : 8:33:40  
 REPORTE : R00804768.rdc

EJERCICIO: 2,021

DESCRIPCION	ASIGNADO	MODIFICADO	VIGENTE	MONTO CERTIFICADO	COMPROMETIDO	DEVENGADO	PAGADO	SALDO POR COMPROMETER	SALDO POR DEVENGAR	SALDO POR PAGAR	% EJEC
730023 001 Egresos para Sanidad Agropecuaria	38.00	0.00	38.00	0.00	0.00	0.00	0.00	38.00	38.00	0.00	0.00
731404 001 Maquinones y Equipos	0.00	1,800.00	1,800.00	1,800.00	0.00	0.00	0.00	1,800.00	1,800.00	0.00	0.00
731406 001 Herramientas y Equipos Menores	0.00	538.00	538.00	538.00	0.00	0.00	0.00	538.00	538.00	0.00	0.00
<b>TOTAL 22 00 006 001 Bienes y Servicios</b>	<b>1,598.00</b>	<b>2,338.00</b>	<b>3,936.00</b>	<b>2,338.00</b>	<b>580.20</b>	<b>580.20</b>	<b>580.20</b>	<b>3,375.00</b>	<b>3,375.00</b>	<b>0.00</b>	<b>14.23</b>
<b>TOTAL 22 00 006 BUENAS PRACTICAS DE MANUFACTURA</b>	<b>1,598.00</b>	<b>2,338.00</b>	<b>3,936.00</b>	<b>2,338.00</b>	<b>580.20</b>	<b>580.20</b>	<b>580.20</b>	<b>3,375.00</b>	<b>3,375.00</b>	<b>0.00</b>	<b>14.23</b>
<b>22 00 007 ECONOMIA SOCIAL Y SOLIDARIA</b>											
<b>22 00 007 001 Personal contratado</b>											
710203 001 Decimoquinto Sueldo	0.00	2,285.00	2,285.00	0.00	830.84	830.84	830.84	1,354.16	1,354.16	0.00	40.74
710204 001 Decimoquinto Sueldo	0.00	800.00	800.00	0.00	468.88	468.88	468.88	331.12	331.12	0.00	58.33
710610 001 Servicios Personales por Contrato	30,574.77	-10,308.10	20,266.67	0.00	12,388.00	12,388.00	12,388.00	18,113.67	18,113.67	0.00	47.03
710601 001 Aporte Patronal	0.00	3,194.43	3,194.43	0.00	1,439.38	1,439.38	1,439.38	1,755.05	1,755.05	0.00	45.00
710602 001 Fondo de Reserva	0.00	2,285.00	2,285.00	0.00	1,029.17	1,029.17	1,029.17	1,255.83	1,255.83	0.00	45.04
710707 001 Compensación por Vacaciones no Gozadas por Cesación de Funciones	0.00	1,741.87	1,741.87	0.00	1,741.87	1,741.87	1,741.87	0.00	0.00	0.00	100.00
<b>TOTAL 22 00 007 001 Personal contratado</b>	<b>30,574.77</b>	<b>0.00</b>	<b>30,574.77</b>	<b>0.00</b>	<b>17,862.72</b>	<b>17,862.72</b>	<b>17,862.72</b>	<b>18,612.05</b>	<b>18,612.05</b>	<b>0.00</b>	<b>48.11</b>
<b>22 00 007 002 Bienes y Servicios</b>											
730303 001 Viáticos y Subsistencias en el Interior	2,920.00	0.00	2,920.00	0.00	1,387.50	1,387.50	1,387.50	1,532.50	1,532.50	0.00	47.52
<b>TOTAL 22 00 007 002 Bienes y Servicios</b>	<b>2,920.00</b>	<b>0.00</b>	<b>2,920.00</b>	<b>0.00</b>	<b>1,387.50</b>	<b>1,387.50</b>	<b>1,387.50</b>	<b>1,532.50</b>	<b>1,532.50</b>	<b>0.00</b>	<b>47.52</b>
<b>TOTAL 22 00 007 ECONOMIA SOCIAL Y SOLIDARIA</b>	<b>30,494.77</b>	<b>0.00</b>	<b>30,494.77</b>	<b>0.00</b>	<b>19,350.22</b>	<b>19,350.22</b>	<b>19,350.22</b>	<b>20,144.55</b>	<b>20,144.55</b>	<b>0.00</b>	<b>48.99</b>
<b>22 00 008 IMPULSO A LA INNOVACION Y EMPRENDIMIENTO SOSTENIBLE</b>											
<b>22 00 008 001 Personal contratada</b>											
710203 001 Decimoquinto Sueldo	0.00	1,185.00	1,185.00	0.00	1,185.00	1,185.00	1,185.00	0.00	0.00	0.00	100.00
710204 001 Decimoquinto Sueldo	0.00	400.00	400.00	0.00	400.00	400.00	400.00	0.00	0.00	0.00	100.00
710610 001 Servicios Personales por Contrato	18,952.41	-4,426.83	14,525.58	0.00	14,220.00	14,220.00	14,220.00	305.58	305.58	0.00	97.88
710601 001 Aporte Patronal	0.00	1,658.73	1,658.73	0.00	1,658.72	1,658.72	1,658.72	0.01	0.01	0.00	100.00
710602 001 Fondo de Reserva	0.00	1,185.00	1,185.00	0.00	1,184.52	1,184.52	1,184.52	0.48	0.48	0.00	99.96
<b>TOTAL 22 00 008 001 Personal contratada</b>	<b>18,952.41</b>	<b>0.10</b>	<b>18,952.41</b>	<b>0.00</b>	<b>18,648.24</b>	<b>18,648.24</b>	<b>18,648.24</b>	<b>306.27</b>	<b>306.27</b>	<b>0.00</b>	<b>98.26</b>
<b>22 00 008 002 Bienes y Servicios</b>											
730204 001 Edición-impresión-Reproducción-Publicaciones-Suertes-pones-Fotocopiado-Traducción-Empaquetado-Enmarcación-Gráfica-Fotografía-Caracterización-Filmación e Imágenes Satelitales	8,500.00	0.00	8,500.00	0.00	8,427.34	8,427.34	8,427.34	72.66	72.66	0.00	98.88
730303 001 Viáticos y Subsistencias en el Interior	2,700.00	0.00	2,700.00	0.00	310.18	310.18	310.18	2,389.82	2,389.82	0.00	11.49
730601 001 Consultoría-Asesoría e Investigación Especializada	33,600.00	0.00	33,600.00	0.00	33,600.00	0.00	0.00	3,000.00	33,600.00	0.00	0.00

**[ PRODUCCION ]**  
**Ejecución de Gastos - Reportes - Información Agregada**  
**Ejecucion del Presupuesto (Grupos Dinamicos)**  
 Expresado en Dólares  
 Entidad Institucional = 837  
 - Programa - Proyecto - Actividad - Item - FTE -  
 DEL MES DE ENERO AL MES DE DICIEMBRE

PAGINA : 14 DE 47  
 FECHA : 07/01/2022  
 HORA : 8:33.40  
 REPORTE : R00804768.rdlc

EJERCICIO: 2,021

	DESCRIPCION	ASIGNADO	MODIFICADO	VIGENTE	MONTO CERTIFICADO	COMPROMETIDO	DEVENGADO	PAGADO	SALDO POR COMPROMETER	SALDO POR DEVENGAR	SALDO POR PAGAR	% EJEC
730613 001	Capacitación para la Ciudadanía en General	4,000.00	0.00	4,000.00	0.00	0.00	0.00	0.00	4,000.00	4,000.00	0.00	0.00
760204 001	Transferencias o Concesiones al Sector Privado no Financiero	86,000.00	-20,000.00	66,000.00	0.00	19,000.00	19,000.00	19,000.00	20,000.00	20,000.00	0.00	42.86
<b>TOTAL 22 00 006 002 Bienes y Servicios</b>		101,000.00	-20,000.00	81,000.00	0.00	51,737.52	21,737.52	21,737.52	30,002.48	60,002.48	0.00	26.57
<b>TOTAL 22 00 006 IMPULSO A LA INNOVACION Y EMPRENDIMIENTO SOSTENIBLE</b>		120,752.41	-19,999.00	100,752.51	0.00	70,393.76	40,393.76	40,393.76	30,360.75	60,393.75	0.00	40.08
22 00 006	<b>OFERTA TURISTICA PROVINCIAL</b>											
22 00 006 001	<b>Bienes y Servicios</b>											
730249 001	Eventos Públicos Promocionales	7,500.00	0.00	7,500.00	0.400.00	0.00	0.00	0.00	7,500.00	7,500.00	0.00	0.00
730303 001	Viajes y Subsidios en el Interior	736.00	0.00	736.00	0.00	50.00	50.00	50.00	686.00	686.00	0.00	6.79
730911 001	Insumos Materiales y Suministros para Construcción, Electricidad, Plomería, Carpintería, Señalizaciones Vial, Navegación, Contra Incendios y Placas	9,677.52	0.00	9,677.52	0.00	0.00	0.00	0.00	9,677.52	9,677.52	0.00	0.00
760106 001	A Cuentas o Fondos Especiales	20,000.00	0.00	20,000.00	0.00	9,950.28	0.00	0.00	10,049.72	20,000.00	0.00	0.00
<b>TOTAL 22 00 006 001 Bienes y Servicios</b>		37,913.52	0.00	37,913.52	0.400.00	10,000.28	50.00	50.00	27,913.27	37,983.52	0.00	0.13
<b>TOTAL 22 00 006 OFERTA TURISTICA PROVINCIAL</b>		37,913.52	0.00	37,913.52	0.400.00	10,000.28	50.00	50.00	27,913.27	37,983.52	0.00	0.13
22 00 010	<b>CENTRO DE DESARROLLO PRODUCTIVO YAMANA</b>											
22 00 010 001	<b>Personal contratado</b>											
710209 001	Desempleado Sueldo	0.00	2,040.50	2,040.50	0.00	1,870.51	1,870.51	1,870.51	169.99	169.99	0.00	81.87
710204 001	Desempleado Sueldo	0.00	1,199.93	1,199.93	0.00	1,199.93	1,199.93	1,199.93	0.00	0.00	0.00	100.00
710510 001	Servicios Personales por Contrato	33,295.92	-8,989.92	24,306.00	0.00	24,293.00	24,293.00	24,293.00	203.00	203.00	0.00	89.17
710601 001	Aporte Patronal	0.00	2,903.96	2,903.96	0.00	2,979.11	2,979.11	2,979.11	24.84	24.85	0.00	99.14
710602 001	Fondo de Reserva	0.00	1,943.04	1,943.04	0.00	1,474.44	1,474.44	1,474.44	369.60	369.60	0.00	80.00
710707 001	Compensación por Vacaciones no Gozadas por Cesación de Funciones	0.00	108.75	108.75	0.00	108.75	108.75	108.75	0.00	0.00	0.00	100.00
860101 001	Obligaciones de Ejercicios Anteriores por Egresos de Personal	0.00	803.64	803.64	0.00	803.64	803.64	803.64	0.00	0.00	0.00	100.00
<b>TOTAL 22 00 010 001 Personal contratado</b>		33,295.92	0.00	33,295.92	0.00	32,619.98	32,619.98	32,619.98	766.44	766.44	0.00	87.70
22 00 010 002	<b>Bienes y Servicios</b>											
730303 001	Viajes y Subsidios en el Interior	750.00	0.00	750.00	0.00	460.70	460.70	460.70	289.30	289.30	0.00	61.43
730914 001	Suministros para Actividades Agropecuarias, Pesca y Caza	1,946.00	0.00	1,946.00	1,946.00	0.00	0.00	0.00	1,946.00	1,946.00	0.00	0.00
730923 001	Egresos para Cantidad Agropecuaria	16,186.15	10,000.00	36,186.15	3,173.26	23,175.93	23,175.93	23,175.93	6,010.22	6,010.22	0.00	83.22
770102 001	Tarifa Generales, Impuestos, Contribuciones, Permisos, Licencias y Patentes	200.00	0.00	200.00	0.00	0.00	0.00	0.00	200.00	200.00	0.00	0.00
840104 001	Máquinas y Equipos	1,840.91	0.00	1,840.91	1,840.91	0.00	0.00	0.00	1,840.91	1,840.91	0.00	0.00
<b>TOTAL 22 00 010 002 Bienes y Servicios</b>		27,723.06	10,000.00	37,723.06	7,360.16	23,636.63	23,636.63	23,636.63	9,096.43	9,096.43	0.00	72.23
<b>TOTAL 22 00 010 CENTRO DE DESARROLLO PRODUCTIVO YAMANA</b>		61,018.98	10,000.00	68,108.98	7,360.16	56,256.61	56,256.61	56,256.61	9,852.87	9,852.87	0.00	95.10

**[ PRODUCCION ]**  
**Ejecución de Gastos - Reportes - Información Agregada**  
**Ejecucion del Presupuesto (Grupos Dinamicos)**  
 Expresado en Dólares  
 Entidad Institucional = 837  
 - Programa - Proyecto - Actividad - Item - FTE -  
 DEL MES DE ENERO AL MES DE DICIEMBRE

PAGINA : 15 DE 47  
 FECHA : 07/01/2022  
 HORA : 8:33.40  
 REPORTE : R00804768.rdlc

EJERCICIO: 2,021

DESCRIPCION	ASIGNADO	MODIFICADO	VIGENTE	MONTO CERTIFICADO	COMPROMETIDO	DEVENGADO	PAGADO	SALDO POR COMPROMETER	SALDO POR DEVENGAR	SALDO POR PAGAR	% EJEC
<b>22 00 011</b>	<b>CENTRO DE DESARROLLO PRODUCTIVO LANZACA</b>										
<b>22 00 011 001</b>	<b>Personal contratado</b>										
710203 001	0.00	1,064.38	1,064.38	0.00	1,744.48	1,744.48	1,744.48	219.80	219.80	0.00	88.81
710204 001	0.00	1,110.67	1,110.67	0.00	614.41	614.41	614.41	202.28	202.28	0.00	81.89
710610 001	33,385.82	-8,263.18	25,122.63	0.00	21,388.50	21,388.50	21,388.50	3,784.13	3,784.13	0.00	85.02
710601 001	0.00	2,792.87	2,792.87	0.00	2,525.09	2,525.09	2,525.09	267.88	267.88	0.00	90.41
710602 001	0.00	1,864.28	1,864.28	0.00	1,194.52	1,194.52	1,194.52	779.86	779.86	0.00	80.30
710707 001	0.00	177.78	177.78	0.00	177.78	177.78	177.78	0.00	0.00	0.00	100.00
990101 001	0.00	237.01	237.01	0.00	237.01	237.01	237.01	0.00	0.00	0.00	100.00
<b>TOTAL 22 00 011 001 Personal contratado</b>	<b>33,385.82</b>	<b>0.00</b>	<b>33,385.82</b>	<b>0.00</b>	<b>28,161.78</b>	<b>28,161.78</b>	<b>28,161.78</b>	<b>5,234.03</b>	<b>5,234.03</b>	<b>0.00</b>	<b>84.32</b>
<b>22 00 011 002</b>	<b>Bienes y Servicios</b>										
730601 001	8,000.00	0.00	8,000.00	7,140.00	0.00	0.00	0.00	8,000.00	8,000.00	0.00	0.00
730614 001	17,141.58	-9,365.00	7,756.58	7,701.00	0.00	0.00	0.00	7,756.58	7,756.58	0.00	0.00
730623 001	5,551.47	8,365.00	14,398.47	0.70	8,057.03	8,057.03	8,057.03	8,879.44	8,879.44	0.00	40.65
750102 001	28,750.00	0.00	28,750.00	0.00	0.00	0.00	0.00	28,750.00	28,750.00	0.00	0.00
<b>TOTAL 22 00 011 002 Bienes y Servicios</b>	<b>59,442.97</b>	<b>0.00</b>	<b>59,442.97</b>	<b>14,841.70</b>	<b>8,057.03</b>	<b>8,057.03</b>	<b>8,057.03</b>	<b>63,395.84</b>	<b>63,395.84</b>	<b>0.00</b>	<b>10.19</b>
<b>TOTAL 22 00 011 CENTRO DE DESARROLLO PRODUCTIVO LANZACA</b>	<b>92,828.79</b>	<b>0.00</b>	<b>92,828.79</b>	<b>14,841.70</b>	<b>34,208.82</b>	<b>34,208.82</b>	<b>34,208.82</b>	<b>56,819.97</b>	<b>56,819.97</b>	<b>0.00</b>	<b>38.85</b>
<b>22 00 012</b>	<b>CENTRO DE DESARROLLO PRODUCTIVO GARZA REAL</b>										
<b>22 00 012 001</b>	<b>Personal contratado</b>										
710203 001	0.00	2,062.28	2,062.28	0.00	2,062.28	2,062.28	2,062.28	0.00	0.00	0.00	100.00
710204 001	0.00	1,206.58	1,206.58	0.00	1,206.58	1,206.58	1,206.58	0.00	0.00	0.00	100.00
710610 001	35,385.82	-8,365.32	25,020.49	0.00	24,312.00	24,312.00	24,312.00	708.48	708.48	0.00	87.17
710601 001	0.00	2,882.81	2,882.81	0.00	2,882.88	2,882.88	2,882.88	0.15	0.15	0.00	99.99
710602 001	0.00	1,115.48	1,115.48	0.00	1,085.81	1,085.81	1,085.81	29.88	29.88	0.00	97.34
710707 001	0.00	88.88	88.88	0.00	88.88	88.88	88.88	0.00	0.00	0.00	100.00
990101 001	0.00	1,009.29	1,009.29	0.00	1,009.29	1,009.29	1,009.29	0.00	0.00	0.00	100.00
<b>TOTAL 22 00 012 001 Personal contratado</b>	<b>35,385.82</b>	<b>0.00</b>	<b>35,385.82</b>	<b>0.00</b>	<b>32,847.50</b>	<b>32,847.50</b>	<b>32,847.50</b>	<b>738.32</b>	<b>738.32</b>	<b>0.00</b>	<b>97.79</b>
<b>22 00 012 002</b>	<b>Bienes y Servicios</b>										
730614 001	3,898.71	0.00	3,898.71	3,890.00	0.00	0.00	0.00	3,898.71	3,898.71	0.00	0.00
730623 001	1,874.84	0.00	1,874.84	0.00	0.00	0.00	0.00	1,874.84	1,874.84	0.00	0.00
940104 001	4,030.00	0.00	4,030.00	3,590.00	0.00	0.00	0.00	4,030.00	4,030.00	0.00	0.00



**[ PRODUCCION ]**  
**Ejecución de Gastos - Reportes - Información Agregada**  
**Ejecución del Presupuesto (Grupos Dinámicos)**  
 Expresado en Dólares  
 Entidad Institucional = 837  
 - Programa - Proyecto - Actividad - Item - FTE -  
 DEL MES DE ENERO AL MES DE DICIEMBRE

PAGINA : 16 DE 47  
 FECHA : 07/01/2022  
 HORA : 8:33:40  
 REPORTE : R00804768.rdlc

EJERCICIO: 2,021

DESCRIPCIÓN	ASIGNADO	MODIFICADO	VIGENTE	MONTO CERTIFICADO	COMPROMETIDO	DEVENGADO	PAGADO	SALDO POR COMPROMETER	SALDO POR DEVENGAR	SALDO POR PAGAR	% EJEC
840612 001 Semovientes	2,400.00	0.00	2,400.00	0.00	0.00	0.00	0.00	2,400.00	2,400.00	0.00	0.00
<b>TOTAL 22 00 012 002 Bienes y Servicios</b>	<b>12,203.55</b>	<b>0.00</b>	<b>12,203.55</b>	<b>7,390.00</b>	<b>0.00</b>	<b>0.00</b>	<b>0.00</b>	<b>12,203.55</b>	<b>12,203.55</b>	<b>0.00</b>	<b>0.00</b>
<b>TOTAL 22 00 012 CENTRO DE DESARROLLO PRODUCTIVO GARZA REAL</b>	<b>45,598.37</b>	<b>0.00</b>	<b>45,598.37</b>	<b>7,390.00</b>	<b>32,847.50</b>	<b>32,847.50</b>	<b>32,847.50</b>	<b>12,941.07</b>	<b>12,941.07</b>	<b>0.00</b>	<b>71.61</b>
<b>22 00 013 MECANIZACIÓN AGRÍCOLA</b>											
<b>22 00 013 001 Personal contratado</b>											
710203 001 Decimotercer Sueldo	0.00	535.93	535.93	0.00	520.47	520.47	520.47	5.38	5.38	0.00	99.00
710204 001 Decimoquarto Sueldo	0.00	329.32	329.32	0.00	329.99	329.99	329.99	3.34	3.34	0.00	99.00
710510 001 Servicios Personales por Contrato	21,100.56	-7,121.58	13,972.00	0.00	8,365.70	8,365.70	8,365.70	7,806.30	7,806.30	0.00	45.98
710601 001 Aporte Patronal	0.00	791.28	791.28	0.00	773.48	773.48	773.48	7.80	7.80	0.00	98.00
710602 001 Fondo de Reserva	0.00	926.93	926.93	0.00	0.00	0.00	0.00	926.93	926.93	0.00	0.00
710707 001 Compensación por Vacaciones no Gozadas por Cesación de Funciones	0.00	157.11	157.11	0.00	157.11	157.11	157.11	0.00	0.00	0.00	100.00
880101 001 Obligaciones de Ejercicios Anteriores por Egreso de Personal	0.00	298.18	298.18	0.00	298.18	298.18	298.18	0.00	0.00	0.00	100.00
<b>TOTAL 22 00 013 001 Personal contratado</b>	<b>21,100.56</b>	<b>-4,500.00</b>	<b>16,600.56</b>	<b>0.00</b>	<b>8,444.92</b>	<b>8,444.92</b>	<b>8,444.92</b>	<b>8,158.63</b>	<b>8,158.63</b>	<b>0.00</b>	<b>50.96</b>
<b>22 00 013 002 Bienes y Servicios</b>											
730203 001 Viajes y Subsistencias en el Interior	800.00	0.00	800.00	0.00	0.00	0.00	0.00	800.00	800.00	0.00	0.00
730613 001 Repuestos y Accesorios	0.00	5,000.00	5,000.00	5,000.00	0.00	0.00	0.00	5,000.00	5,000.00	0.00	0.00
840104 001 Maquinarias y Equipos	0.00	13,825.00	13,825.00	13,825.00	0.00	0.00	0.00	13,825.00	13,825.00	0.00	0.00
840111 001 Partes y Repuestos	0.00	2,300.00	2,300.00	2,300.00	0.00	0.00	0.00	2,300.00	2,300.00	0.00	0.00
<b>TOTAL 22 00 013 002 Bienes y Servicios</b>	<b>800.00</b>	<b>20,925.00</b>	<b>21,725.00</b>	<b>20,925.00</b>	<b>0.00</b>	<b>0.00</b>	<b>0.00</b>	<b>21,725.00</b>	<b>21,725.00</b>	<b>0.00</b>	<b>0.00</b>
<b>TOTAL 22 00 013 MECANIZACIÓN AGRÍCOLA</b>	<b>21,900.56</b>	<b>16,425.00</b>	<b>38,329.56</b>	<b>20,925.00</b>	<b>8,444.92</b>	<b>8,444.92</b>	<b>8,444.92</b>	<b>29,092.63</b>	<b>29,092.63</b>	<b>0.00</b>	<b>22.00</b>
<b>22 00 014 MEJORAMIENTO PRODUCTIVO SAN SEBASTIAN DE YULUC Y SUMAYPAMBA</b>											
<b>22 00 014 001 Personal contratado</b>											
710510 002 Servicios Personales por Contrato	16,500.00	-16,500.00	0.00	0.00	0.00	0.00	0.00	0.00	0.00	0.00	0.00
730606 002 Honorarios por Contrato Cíviles de Servicios	0.00	16,500.00	16,500.00	2,946.39	13,553.61	13,553.61	13,553.61	2,946.39	2,946.39	0.00	82.14
<b>TOTAL 22 00 014 001 Personal contratado</b>	<b>16,500.00</b>	<b>0.00</b>	<b>16,500.00</b>	<b>2,946.39</b>	<b>13,553.61</b>	<b>13,553.61</b>	<b>13,553.61</b>	<b>2,946.39</b>	<b>2,946.39</b>	<b>0.00</b>	<b>82.14</b>
<b>22 00 014 002 Bienes y Servicios</b>											
730307 002 Atención a Delegados Extranjeros y Nacionales Deportistas Entrenadores y Cuerpo Técnico que Representan al País	840.00	0.00	840.00	207.50	112.50	112.50	112.50	727.50	727.50	0.00	13.29

**[ PRODUCCION ]**  
**Ejecución de Gastos - Reportes - Información Agregada**  
**Ejecucion del Presupuesto (Grupos Dinamicos)**  
 Expresado en Dólares  
 Entidad Institucional = 837  
 - Programa - Proyecto - Actividad - Item - FTE -  
 DEL MES DE ENERO AL MES DE DICIEMBRE

PAGINA : 17 DE 47  
 FECHA : 07/01/2022  
 HORA : 8:33:40  
 REPORTE : R00804768.rdlc

EJERCICIO: 2021

DESCRIPCION	ASIGNADO	MODIFICADO	VIGENTE	MONTO CERTIFICADO	COMPROMETIDO	DEVENGADO	PAGADO	SALDO POR COMPROMETER	SALDO POR DEVENGAR	SALDO POR PAGAR	% EJEC
7300 14 002 Suministros para Actividades Agrícolas-Pecuario y Caza	13,195.00	3,247.25	16,442.25	13,195.00	0.00	0.00	0.00	16,442.25	16,442.25	0.00	0.00
<b>TOTAL 22 00 014 002 Bienes y Servicios</b>	<b>14,008.00</b>	<b>3,247.25</b>	<b>17,255.25</b>	<b>13,630.00</b>	<b>112.00</b>	<b>112.00</b>	<b>112.00</b>	<b>17,169.75</b>	<b>17,169.75</b>	<b>0.00</b>	<b>0.00</b>
<b>TOTAL 22 00 014 MEJORAMIENTO PRODUCTIVO SAN SEBASTIAN DE YULUC Y SUMAYPAMBA</b>	<b>30,536.00</b>	<b>3,247.25</b>	<b>33,783.25</b>	<b>18,479.80</b>	<b>10,800.11</b>	<b>13,608.11</b>	<b>13,880.11</b>	<b>20,318.14</b>	<b>20,130.14</b>	<b>0.00</b>	<b>40.40</b>
<b>TOTAL 22 GESTION PRODUCTIVA</b>	<b>1,230,701.70</b>	<b>3,247.25</b>	<b>1,233,948.95</b>	<b>131,123.48</b>	<b>334,108.74</b>	<b>894,230.49</b>	<b>894,230.49</b>	<b>900,730.27</b>	<b>400,700.00</b>	<b>0.00</b>	<b>89.51</b>

**[ PRODUCCION ]**  
**Ejecución de Gastos - Reportes - Información Agregada**  
**Ejecucion del Presupuesto (Grupos Dinamicos)**  
 Expresado en Dólares  
 Entidad Institucional = 837  
 - Programa - Proyecto - Actividad - Item - FTE -  
 DEL MES DE ENERO AL MES DE DICIEMBRE

PAGINA : 18 DE 47  
 FECHA : 07/01/2022  
 HORA : 8:33.40  
 REPORTE : R00804768.rdlc

EJERCICIO: 2.021

	DESCRIPCION	ASIGNADO	MODIFICADO	VIGENTE	MONTO CERTIFICADO	COMPROMETIDO	DEVENGADO	PAGADO	SALDO POR COMPROMETER	SALDO POR DEVENGAR	SALDO POR PAGAR	% EJEC
24	VIALSUR E.P.											
24 00 001	EMPRESA PUBLICA DEL SUR VIALSUR E.P.											
24 00 001 001	Transferencia de recursos para mantenimiento vital											
780100 001	A Empresas Públicas	5,390,949.38	2,390,881.21	7,781,830.59	0.00	7,781,830.57	7,781,830.57	7,781,830.57	0.02	0.02	0.00	100.00
	TOTAL 24 00 001 001 Transferencia de recursos para mantenimiento vital	5,390,949.38	2,390,881.21	7,781,830.59	0.00	7,781,830.57	7,781,830.57	7,781,830.57	0.02	0.02	0.00	100.00
	TOTAL 24 00 001 EMPRESA PUBLICA DEL SUR VIALSUR E.P.	5,390,949.38	2,390,881.21	7,781,830.59	0.00	7,781,830.57	7,781,830.57	7,781,830.57	0.02	0.02	0.00	100.00
	TOTAL 24 VIALSUR E.P.	5,390,949.38	2,390,881.21	7,781,830.59	0.00	7,781,830.57	7,781,830.57	7,781,830.57	0.02	0.02	0.00	100.00

**[ PRODUCCION ]**  
**Ejecución de Gastos - Reportes - Información Agregada**  
**Ejecucion del Presupuesto (Grupos Dinamicos)**  
 Expresado en Dólares  
 Entidad Institucional = 837  
 - Programa - Proyecto - Actividad - Item - FTE -  
 DEL MES DE ENERO AL MES DE DICIEMBRE

PAGINA : 19 DE 47  
 FECHA : 07/01/2022  
 HORA : 8:33.40  
 REPORTE : R00804768.rdlc

EJERCICIO: 2,021

DESCRIPCION	ASIGNADO	MODIFICADO	VIGENTE	MONTO CERTIFICADO	COMPROMETIDO	DEVENGADO	PAGADO	SALDO POR COMPROMETER	SALDO POR DEVENGAR	SALDO POR PAGAR	% EJEC
25 CONSORCIOS											
25 00 001 Transferencia a Consorcio											
25 00 001 001 Consorcio AHUACA											
780108 001 A Cuentas o Fondos Especiales	0.00	107,500.00	107,500.00	0.00	107,500.00	107,500.00	107,500.00	0.00	0.00	0.00	100.00
TOTAL 25 00 001 001 Consorcio AHUACA	0.00	107,500.00	107,500.00	0.00	107,500.00	107,500.00	107,500.00	0.00	0.00	0.00	100.00
TOTAL 25 00 001 Transferencia a Consorcio	0.00	107,500.00	107,500.00	0.00	107,500.00	107,500.00	107,500.00	0.00	0.00	0.00	100.00
TOTAL 25 CONSORCIOS	0.00	107,500.00	107,500.00	0.00	107,500.00	107,500.00	107,500.00	0.00	0.00	0.00	100.00

**[ PRODUCCION ]**  
**Ejecución de Gastos - Reportes - Información Agregada**  
**Ejecucion del Presupuesto (Grupos Dinamicos)**  
 Expresado en Dólares  
 Entidad Institucional = 837  
 - Programa - Proyecto - Actividad - Item - FTE -  
 DEL MES DE ENERO AL MES DE DICIEMBRE

PAGINA : 20 DE 47  
 FECHA : 07/01/2022  
 HORA : 8:33.40  
 REPORTE : R00804768.rdlc

EJERCICIO: 2021

	DESCRIPCIÓN	ASIGNADO	MODIFICADO	VIGENTE	MONTO CERTIFICADO	COMPROMETIDO	DEVENGADO	PAGADO	SALDO POR COMPROMETER	SALDO POR DEVENGAR	SALDO POR PAGAR	% EJEC
<b>26</b>	<b>GESTION DE RIEGO Y AMBIENTE</b>											
<b>26 00 000</b>	<b>SIN PROYECTO</b>											
<b>26 00 000 001</b>	<b>Personal de planta</b>											
<b>510108 001</b>	Remuneraciones Unificadas	303.122 88	-10.048 58	307.073 27	0 00	343.530 00	343.530 00	343.530 00	23.543 27	23.543 27	0 00	83 58
<b>510203 001</b>	Diurno Tercer Sueldo	32.049 95	0 00	32.049 95	0 00	29.833 95	29.833 95	29.833 95	3.215 95	3.215 95	0 00	99 97
<b>510204 001</b>	Diurno Cuarto Sueldo	8.933 43	0 00	8.933 43	0 00	7.798 94	7.798 94	7.798 94	1.133 49	1.133 49	0 00	97 31
<b>510512 001</b>	Subsidio	1.478 88	878 88	2.357 76	0 00	2.353 02	2.353 02	2.353 02	0 96	0 96	0 00	99 98
<b>510601 001</b>	Aporte Patronal	44.805 76	0 00	44.805 76	0 00	40.296 58	40.296 58	40.296 58	4.509 17	4.509 17	0 00	99 94
<b>510602 001</b>	Fondo de Reserva	32.037 08	0 00	32.037 08	0 00	29.845 87	29.845 87	29.845 97	3.191 11	3.191 11	0 00	99 04
<b>510706 001</b>	Beneficio por Jubilación	13.275 00	0 00	13.275 00	0 00	13.275 00	13.275 00	13.275 00	0 00	0 00	0 00	100 00
<b>510707 001</b>	Compensación por Vacaciones no Gozadas por Cesación de Funciones	4.718 00	0 00	4.718 00	0 00	0 00	0 00	0 00	4.718 00	4.718 00	0 00	0 00
<b>510709 001</b>	Por Renuncia Voluntaria	15.880 83	0 00	15.880 83	0 00	0 00	0 00	0 00	15.880 83	15.880 83	0 00	0 00
<b>980101 001</b>	Obligaciones de Ejercicios Anteriores por Egresos de Personal	0 00	405 93	405 93	0 00	405 93	405 93	405 93	0 00	0 00	0 00	100 00
	<b>TOTAL 26 00 000 001 Personal de planta</b>	<b>536.298 88</b>	<b>-14.785 68</b>	<b>521.513 19</b>	<b>0 00</b>	<b>485.340 38</b>	<b>485.340 38</b>	<b>485.340 38</b>	<b>68.182 80</b>	<b>68.182 80</b>	<b>0 00</b>	<b>98 23</b>
<b>TOTAL 26 00 000 SIN PROYECTO</b>		<b>536.298 88</b>	<b>-14.785 68</b>	<b>521.513 19</b>	<b>0 00</b>	<b>485.340 38</b>	<b>485.340 38</b>	<b>485.340 38</b>	<b>68.182 80</b>	<b>68.182 80</b>	<b>0 00</b>	<b>98 23</b>
<b>26 00 001</b>	<b>OBREROS DE PLANTA</b>											
<b>26 00 001 001</b>	<b>Personal de planta</b>											
<b>710106 001</b>	Salarios Unificados	217.820 23	-3.282 90	221.182 73	0 00	219.288 74	219.288 74	219.288 74	1.793 99	1.793 99	0 00	99 18
<b>710203 001</b>	Diurno tercer sueldo	19.180 02	435 00	19.595 02	0 00	17.870 15	17.870 15	17.870 15	724 87	724 87	0 00	98 18
<b>710204 001</b>	Diurno cuarto sueldo	12.270 00	400 00	12.670 00	0 00	12.083 21	12.083 21	12.083 21	626 79	626 79	0 00	95 82
<b>710304 001</b>	Compensación por Transporte	3.860 00	0 00	3.860 00	0 00	2.982 50	2.982 50	2.982 50	977 50	977 50	0 00	75 32
<b>710306 001</b>	Alimentación	31.880 95	0 00	31.880 95	0 00	23.860 00	23.860 00	23.860 00	7.820 95	7.820 95	0 00	75 32
<b>710401 001</b>	Por Cargas Familiares	1.811 72	0 00	1.811 72	0 00	1.478 00	1.478 00	1.478 00	136 72	136 72	0 00	91 58
<b>710408 001</b>	Subsidio de Antiquidad	5.285 22	0 00	5.285 22	0 00	5.171 82	5.171 82	5.171 82	89 40	89 40	0 00	98 23
<b>710601 001</b>	Aporte Patronal	28.477 31	388 38	28.873 78	0 00	26.858 49	26.858 49	26.858 49	2.15 21	2.15 21	0 00	99 20
<b>710602 001</b>	Fondo de Reserva	19.152 76	271 77	19.424 53	0 00	18.057 83	18.057 83	18.057 83	366 91	366 91	0 00	99 01
	<b>TOTAL 26 00 001 001 Personal de planta</b>	<b>335.437 28</b>	<b>4.765 68</b>	<b>340.202 92</b>	<b>0 00</b>	<b>327.548 53</b>	<b>327.548 53</b>	<b>327.548 53</b>	<b>12.654 38</b>	<b>12.654 38</b>	<b>0 00</b>	<b>98 20</b>
<b>TOTAL 26 00 001 OBREROS DE PLANTA</b>		<b>335.437 28</b>	<b>4.765 68</b>	<b>340.202 92</b>	<b>0 00</b>	<b>327.548 53</b>	<b>327.548 53</b>	<b>327.548 53</b>	<b>12.654 38</b>	<b>12.654 38</b>	<b>0 00</b>	<b>98 20</b>
<b>26 00 002</b>	<b>CONTROL Y REGULACION AMBIENTAL</b>											
<b>26 00 002 001</b>	<b>Bienes y Servicios</b>											
<b>730303 001</b>	Viáticos y Subsidios en el Interior	800 00	-182 00	618 00	0 00	246 20	246 20	246 20	182 80	182 80	0 00	80 10
<b>730404 001</b>	Maquinarias y Equipos (Incluido Mantenimiento y Reparación)	480 00	-182 00	298 00	0 00	800 00	800 00	800 00	72 00	72 00	0 00	89 28

**[ PRODUCCION ]**  
**Ejecución de Gastos - Reportes - Información Agregada**  
**Ejecución del Presupuesto (Grupos Dinámicos)**  
 Expresado en Dólares  
 Entidad Institucional = 837  
 - Programa - Proyecto - Actividad - Item - FTE -  
 DEL MES DE ENERO AL MES DE DICIEMBRE

PAGINA : 21 DE 47  
 FECHA : 07/01/2022  
 HORA : 8:33.40  
 REPORTE : R00804768.rdlc

EJERCICIO: 2021

DESCRIPCION	ASIGNADO	MODIFICADO	YIGENTE	MONTO CERTIFICADO	COMPROMETIDO	DEVENGADO	PAGADO	SALDO POR COMPROMETER	SALDO POR DEVENGAR	SALDO POR PAGAR	% E-JEC
779102 001	0.00	0.00	0.00	0.00	400.00	400.00	400.00	0.00	400.00	0.00	100.00
<b>TOTAL 26 00 002 001 Bienes y Servicios</b>	<b>1,880.00</b>	<b>0.00</b>	<b>1,880.00</b>	<b>0.00</b>	<b>1,235.20</b>	<b>1,245.20</b>	<b>1,245.20</b>	<b>0.00</b>	<b>634.80</b>	<b>0.00</b>	<b>88.22</b>
<b>26 00 002 002 Personal Contratado</b>											
710203 001	0.00	1,917.13	1,917.13	0.00	1,917.13	1,917.13	1,917.13	0.00	0.00	0.00	100.00
710204 001	0.00	343.33	343.33	0.00	342.23	342.23	342.23	101.10	101.10	0.00	70.95
7105 10 001	0.00	13,945.88	13,945.88	0.00	12,205.50	12,205.50	12,205.50	1,839.58	1,839.58	0.00	88.19
710601 001	0.00	1,422.04	1,422.04	0.00	1,422.02	1,422.02	1,422.02	0.00	0.00	0.00	100.00
710602 001	0.00	1,916.92	1,916.92	0.00	0.00	0.00	0.00	1,916.92	1,916.92	0.00	0.00
<b>TOTAL 26 00 002 002 Personal Contratado</b>	<b>0.00</b>	<b>17,604.41</b>	<b>17,604.41</b>	<b>0.00</b>	<b>14,885.88</b>	<b>14,885.88</b>	<b>14,885.88</b>	<b>2,757.50</b>	<b>2,757.50</b>	<b>0.00</b>	<b>84.37</b>
<b>TOTAL 26 00 002 CONTROL Y REGULACION AMBIENTAL</b>	<b>1,880.00</b>	<b>17,604.41</b>	<b>18,524.41</b>	<b>0.00</b>	<b>16,212.08</b>	<b>16,132.08</b>	<b>16,132.08</b>	<b>2,757.50</b>	<b>2,787.33</b>	<b>0.00</b>	<b>82.53</b>
<b>26 00 003 FORESTACION Y REFORESTACION AGROFORESTAL</b>											
<b>26 00 003 001 Bienes y Servicios</b>											
730003 001	800.00	0.00	800.00	0.00	397.10	397.10	397.10	12.90	12.90	0.00	96.39
730811 001	15,947.38	0.00	15,947.38	2,347.38	13,508.00	13,508.00	13,500.00	2,347.38	2,347.38	0.00	86.19
730814 001	7,000.00	0.00	7,000.00	0.00	6,907.04	6,907.04	6,907.04	92.96	92.96	0.00	98.81
730816 001	18,800.00	0.00	18,800.00	2,881.00	17,539.00	17,539.00	17,539.00	2,006.90	2,006.90	0.00	89.48
<b>TOTAL 26 00 003 001 Bienes y Servicios</b>	<b>43,252.38</b>	<b>0.00</b>	<b>43,252.38</b>	<b>4,408.38</b>	<b>38,733.14</b>	<b>38,733.14</b>	<b>38,733.14</b>	<b>4,518.24</b>	<b>4,518.24</b>	<b>0.00</b>	<b>89.55</b>
<b>26 00 003 002 Personal Contratado</b>											
710203 001	0.00	987.50	987.50	0.00	987.50	987.50	987.50	0.00	0.00	0.00	100.00
710204 001	0.00	333.33	333.33	0.00	308.00	308.00	300.00	31.33	31.33	0.00	90.90
7105 10 001	0.00	13,955.75	13,955.75	0.00	11,959.00	11,959.00	11,959.00	2,105.75	2,105.75	0.00	84.91
710601 001	0.00	1,380.83	1,380.83	0.00	1,380.80	1,380.80	1,380.80	0.03	0.03	0.00	100.00
710602 001	0.00	987.50	987.50	0.00	987.10	987.10	987.10	0.40	0.40	0.00	99.96
<b>TOTAL 26 00 003 002 Personal Contratado</b>	<b>0.00</b>	<b>17,644.71</b>	<b>17,644.71</b>	<b>0.00</b>	<b>15,805.20</b>	<b>15,805.20</b>	<b>15,805.20</b>	<b>2,138.51</b>	<b>2,138.51</b>	<b>0.00</b>	<b>87.87</b>
<b>TOTAL 26 00 003 FORESTACION Y REFORESTACION AGROFORESTAL</b>	<b>43,252.38</b>	<b>17,644.71</b>	<b>60,897.09</b>	<b>4,408.38</b>	<b>54,238.34</b>	<b>54,238.34</b>	<b>54,238.34</b>	<b>6,656.75</b>	<b>6,656.75</b>	<b>0.00</b>	<b>89.07</b>
<b>26 00 004 CONSERVACION DE ECOSISTEMAS</b>											
<b>26 00 004 001 Bienes y Servicios</b>											
730204 001	0.00	8,400.00	8,400.00	4,300.00	2,104.00	2,104.00	2,104.00	4,300.00	4,300.00	0.00	33.85

**[ PRODUCCION ]**  
**Ejecución de Gastos - Reportes - Información Agregada**  
**Ejecución del Presupuesto (Grupos Dinámicos)**  
 Expresado en Dólares  
 Entidad Institucional = 837  
 - Programa - Proyecto - Actividad - Item - FTE -  
 DEL MES DE ENERO AL MES DE DICIEMBRE

PAGINA : 22 DE 47  
 FECHA : 07/01/2022  
 HORA : 8:33.40  
 REPORTE : R00804768.rdic

EJERCICIO: 2.021

DESCRIPCION	ASIGNADO	MODIFICADO	VIGENTE	MONTO CERTIFICADO	COMPROMETIDO	DEVENGADO	PAGADO	SALDO POR COMPROMETER	SALDO POR DEVENSAR	SALDO POR PAGAR	% EJE
730303 001 Viajes y Subsistencias en el Interior	250.00	0.00	250.00	0.00	181.00	181.00	181.00	89.00	89.00	0.00	64.40
730811 001 Insumos Materiales y Suministros para Construcción-Electricidad-Plomería-Carpintería-Sanitación Vial Navegación Contra Incendios y Fugas	6,490.00	6,490.00	0.00	0.00	0.00	0.00	0.00	0.00	0.00	0.00	0.00
<b>TOTAL 26 00 004 001 Bienes y Servicios</b>	<b>6,740.00</b>	<b>0.00</b>	<b>6,740.00</b>	<b>4,308.00</b>	<b>2,345.00</b>	<b>2,345.00</b>	<b>2,345.00</b>	<b>4,395.00</b>	<b>4,395.00</b>	<b>0.00</b>	<b>34.79</b>
<b>TOTAL 26 00 004 CONSERVACION DE ECOSISTEMAS</b>	<b>6,740.00</b>	<b>0.00</b>	<b>6,740.00</b>	<b>4,308.00</b>	<b>2,345.00</b>	<b>2,345.00</b>	<b>2,345.00</b>	<b>4,395.00</b>	<b>4,395.00</b>	<b>0.00</b>	<b>34.79</b>
<b>26 00 006 ELABORACION DE PLANES DE MEJORA DE SISTEMAS DE RIEGO</b>											
<b>26 00 006 001 Personal contratado</b>											
710203 001 Desmoldar Suelo	0.00	1,411.00	1,411.00	0.00	1,411.00	1,411.00	1,411.00	0.00	0.00	0.00	100.00
710204 001 Desmoldar Suelo	0.00	400.00	400.00	0.00	400.00	400.00	400.00	0.00	0.00	0.00	100.00
710510 001 Servicios Personales por Contrato	22,841.51	-8,194.68	17,646.83	0.00	18,932.00	18,932.00	18,932.00	714.83	714.83	0.00	95.95
710801 001 Aporta Patronal	0.00	1,972.88	1,972.88	0.00	1,972.88	1,972.88	1,972.88	0.00	0.00	0.00	100.00
710802 001 Fondo de Reserva	0.00	1,411.00	1,411.00	0.00	1,410.48	1,410.48	1,410.48	0.62	0.62	0.00	99.98
<b>TOTAL 26 00 006 001 Personal contratado</b>	<b>22,841.51</b>	<b>0.10</b>	<b>22,841.51</b>	<b>0.00</b>	<b>22,126.18</b>	<b>22,126.18</b>	<b>22,126.18</b>	<b>715.45</b>	<b>715.45</b>	<b>0.00</b>	<b>96.87</b>
<b>26 00 006 002 Bienes y Servicios</b>											
730303 001 Viajes y Subsistencias en el Interior	792.00	0.00	792.00	0.00	590.00	590.00	600.00	202.00	202.00	0.00	63.13
<b>TOTAL 26 00 006 002 Bienes y Servicios</b>	<b>792.00</b>	<b>0.00</b>	<b>792.00</b>	<b>0.00</b>	<b>590.00</b>	<b>590.00</b>	<b>600.00</b>	<b>202.00</b>	<b>202.00</b>	<b>0.00</b>	<b>63.13</b>
<b>TOTAL 26 00 006 ELABORACION DE PLANES DE MEJORA DE SISTEMAS DE RIEGO</b>	<b>23,633.51</b>	<b>0.10</b>	<b>23,633.51</b>	<b>0.00</b>	<b>22,716.18</b>	<b>22,716.18</b>	<b>22,726.18</b>	<b>1,007.45</b>	<b>1,007.45</b>	<b>0.00</b>	<b>95.74</b>
<b>26 00 006 FORTALECIMIENTO DE CAPACIDADES A USUARIOS DE JUNTAS DE REGANTES</b>											
<b>26 00 006 001 Personal contratado</b>											
710203 001 Desmoldar Suelo	0.00	3,803.03	3,803.03	0.00	3,279.18	3,279.18	3,279.18	323.84	323.84	0.00	91.01
710204 001 Desmoldar Suelo	0.00	1,372.33	1,372.33	0.00	1,207.74	1,207.74	1,207.74	184.59	184.59	0.00	88.01
710510 001 Servicios Personales por Contrato	70,569.12	-14,890.40	55,669.72	0.00	39,360.43	39,360.43	39,360.43	16,216.28	16,216.28	0.00	70.91
710801 001 Aporta Patronal	0.00	5,053.87	5,053.87	0.00	4,801.31	4,801.31	4,801.31	452.38	452.38	0.00	91.06
710802 001 Fondo de Reserva	0.00	3,803.03	3,803.03	0.00	2,167.22	2,167.22	2,167.22	1,435.81	1,435.81	0.00	60.15
710707 001 Compensación por Vacaciones no Gozadas por Cesación de Funciones	0.00	1,268.24	1,268.24	0.00	1,268.24	1,268.24	1,268.24	0.00	0.00	0.00	100.00
<b>TOTAL 26 00 006 001 Personal contratado</b>	<b>70,569.12</b>	<b>0.00</b>	<b>70,569.12</b>	<b>0.00</b>	<b>51,864.23</b>	<b>51,864.23</b>	<b>51,964.23</b>	<b>18,594.85</b>	<b>18,594.85</b>	<b>0.00</b>	<b>73.65</b>
<b>26 00 006 002 Bienes y Servicios</b>											
730303 001 Viajes y Subsistencias en el Interior	780.00	0.00	780.00	0.00	310.00	310.00	310.00	470.00	470.00	0.00	68.74
730404 001 Maquinarias y Equipos (Instalación-Mantenimiento y Reparación)	0.00	18,000.00	18,000.00	15,300.00	700.00	700.00	700.00	15,300.00	15,300.00	0.00	4.38
730608 001 Investigaciones Profesionales y Análisis de Laboratorio	5,000.00	8,241.56	14,241.56	0.00	13,050.00	13,050.00	13,050.00	2,191.56	2,191.56	0.00	84.61
730613 001 Capacitación para la Ciudadanía en General	108,000.00	0.00	108,000.00	28,000.00	82,694.34	12,915.91	13,815.91	45,215.06	84,994.09	0.00	12.89
840104 001 Maquinarias y Equipos	20,000.00	-3,900.00	17,000.00	0.00	13,498.00	13,498.00	13,498.00	3,502.00	3,502.00	0.00	78.40

**[ PRODUCCION ]**  
**Ejecución de Gastos - Reportes - Información Agregada**  
**Ejecucion del Presupuesto (Grupos Dinamicos)**

Expresado en Dólares  
 Entidad Institucional = 837  
 - Programa - Proyecto - Actividad - Item - FTE -  
 DEL MES DE ENERO AL MES DE DICIEMBRE

PAGINA : 23 DE 47  
 FECHA : 07/01/2022  
 HORA : 8:33:40  
 REPORTE : R00804768.rdlc

EJERCICIO: 2.021

DESCRIPCION	ASIGNADO	MODIFICADO	VIGENTE	MONTO CERTIFICADO	COMPROMETIDO	DEVENGADO	PAGADO	SALDO POR COMPROMETER	SALDO POR DEVENGAR	SALDO POR PAGAR	% EJE
640106 001 Vehículos	15,000.00	10,000.00	25,000.00	15,000.00	0.00	0.00	0.00	25,000.00	25,000.00	0.00	0.00
640111 001 Partes y Repuestos	0.00	3,000.00	3,000.00	3,000.00	0.00	0.00	0.00	3,000.00	3,000.00	0.00	0.00
<b>TOTAL 26 00 006 002 Bienes y Servicios</b>	<b>148,780.00</b>	<b>35,241.56</b>	<b>184,021.56</b>	<b>89,300.00</b>	<b>89,242.34</b>	<b>40,473.91</b>	<b>40,473.91</b>	<b>84,779.22</b>	<b>143,547.89</b>	<b>0.00</b>	<b>21.95</b>
<b>TOTAL 26 00 006 FORTALECIMIENTO DE CAPACIDADES A USUARIOS DE JUNTAS DE REGANTES</b>	<b>219,339.12</b>	<b>35,241.56</b>	<b>254,580.68</b>	<b>89,300.00</b>	<b>141,206.57</b>	<b>82,436.14</b>	<b>82,436.14</b>	<b>113,374.11</b>	<b>182,142.54</b>	<b>0.00</b>	<b>30.31</b>
<b>26 00 007 MEJORAMIENTO DE LA INFRAESTRUCTURA DE RIEGO CON GADY Y JUNTA DE REGANTES</b>											
<b>26 00 007 001 Personal contratado</b>											
710203 001 Decimoquarte Sueldo	0.00	2,294.75	2,294.75	0.00	787.29	787.29	787.29	1,487.46	1,487.46	0.00	34.33
710204 001 Decimoquarte Sueldo	0.00	1,823.34	1,523.34	0.00	897.73	897.73	897.73	925.61	925.61	0.00	56.93
710510 001 Servicios Personales por Contrato	36,427.02	1,180.31	36,607.33	0.00	14,922.93	14,922.93	14,922.93	21,894.40	21,894.40	0.00	40.76
710601 001 Aporte Patronal	0.00	3,180.79	3,180.79	0.00	1,779.47	1,779.47	1,779.47	1,401.32	1,401.32	0.00	85.94
710602 001 Fondo de Reserva	0.00	1,873.75	1,873.75	0.00	892.25	892.25	892.25	981.50	981.50	0.00	41.36
990101 001 Obligaciones de Ejercicios Anteriores por Egresos de Personal	0.00	207.00	207.00	0.00	207.00	207.00	207.00	0.00	0.00	0.00	100.00
<b>TOTAL 26 00 007 001 Personal contratado</b>	<b>36,427.02</b>	<b>10,000.00</b>	<b>46,427.02</b>	<b>0.00</b>	<b>19,286.72</b>	<b>19,286.72</b>	<b>19,286.72</b>	<b>26,180.29</b>	<b>26,180.29</b>	<b>0.00</b>	<b>42.41</b>
<b>26 00 007 002 Pago de materiales proyectos fondos de Oym 2020</b>											
730203 001 Viáticos y Substancias en el Interior	3,138.92	0.00	3,138.92	0.00	1,315.20	1,315.20	1,315.20	1,823.72	1,823.72	0.00	41.90
730811 001 Insumos Materiales y Suministros para Construcción-Electricidad-Plomeria-Carpinteria-Senalización Vial Navegación Contra Incendios y Placas	360,734.20	-46,289.22	314,444.98	313,800.00	0.00	0.00	0.00	314,444.98	314,444.98	0.00	0.00
<b>TOTAL 26 00 007 002 Pago de materiales proyectos fondos de Oym 2020</b>	<b>363,873.12</b>	<b>-46,289.22</b>	<b>317,583.90</b>	<b>313,800.00</b>	<b>1,315.20</b>	<b>1,315.20</b>	<b>1,315.20</b>	<b>316,268.70</b>	<b>316,268.70</b>	<b>0.00</b>	<b>0.41</b>
<b>26 00 007 003 Rehabilitación del Sistema de Riego Pucará, parroquia El Tambo</b>											
730811 001 Insumos Materiales y Suministros para Construcción-Electricidad-Plomeria-Carpinteria-Senalización Vial Navegación Contra Incendios y Placas	45,000.00	0.00	45,000.00	45,000.00	0.00	0.00	0.00	45,000.00	45,000.00	0.00	0.00
<b>TOTAL 26 00 007 003 Rehabilitación del Sistema de Riego Pucará, parroquia El Tambo</b>	<b>45,000.00</b>	<b>0.00</b>	<b>45,000.00</b>	<b>45,000.00</b>	<b>0.00</b>	<b>0.00</b>	<b>0.00</b>	<b>45,000.00</b>	<b>45,000.00</b>	<b>0.00</b>	<b>0.00</b>
<b>26 00 007 004 Rehabilitación del reservorio del Sistema de Riego Tasque, parroquia Chantace</b>											
730811 001 Insumos Materiales y Suministros para Construcción-Electricidad-Plomeria-Carpinteria-Senalización Vial Navegación Contra Incendios y Placas	3,458.80	0.00	3,458.80	3,458.80	0.00	0.00	0.00	3,458.80	3,458.80	0.00	0.00
<b>TOTAL 26 00 007 004 Rehabilitación del reservorio del Sistema de Riego Tasque, parroquia Chantace</b>	<b>3,458.80</b>	<b>0.00</b>	<b>3,458.80</b>	<b>3,458.80</b>	<b>0.00</b>	<b>0.00</b>	<b>0.00</b>	<b>3,458.80</b>	<b>3,458.80</b>	<b>0.00</b>	<b>0.00</b>
<b>26 00 007 005 Rehabilitación del Sistema de Riego Yuro, parroquia Guafel</b>											
730811 001 Insumos Materiales y Suministros para Construcción-Electricidad-Plomeria-Carpinteria-Senalización Vial Navegación Contra Incendios y Placas	5,262.32	0.00	5,262.32	5,262.32	0.00	0.00	0.00	5,262.32	5,262.32	0.00	0.00
<b>TOTAL 26 00 007 005 Rehabilitación del Sistema de Riego Yuro, parroquia Guafel</b>	<b>5,262.32</b>	<b>0.00</b>	<b>5,262.32</b>	<b>5,262.32</b>	<b>0.00</b>	<b>0.00</b>	<b>0.00</b>	<b>5,262.32</b>	<b>5,262.32</b>	<b>0.00</b>	<b>0.00</b>



**[ PRODUCCION ]**  
**Ejecución de Gastos - Reportes - Información Agregada**  
**Ejecucion del Presupuesto (Grupos Dinamicos)**  
 Expresado en Dólares  
 Entidad Institucional = 837  
 - Programa - Proyecto - Actividad - Item - FTE -  
 DEL MES DE ENERO AL MES DE DICIEMBRE

PAGINA : 24 DE 47  
 FECHA : 07/01/2022  
 HORA : 8:33:40  
 REPORTE : R00504768.rdlc

EJERCICIO: 2021

DESCRIPCION	ASIGNADO	MODIFICADO	VIGENTE	MONTO CERTIFICADO	COMPROMETIDO	DEVENGADO	PAGADO	SALDO POR COMPROMETER	SALDO POR DEVENGAR	SALDO POR PAGAR	% EJE
<b>26 00 007 006 Rehabilitación del Sistema de riego Lercapa, parroquia Catemayo</b>											
730811 001 Insumos Materiales y Suministros para Construcción-Electricidad-Pintura-Carpintería-Sensitización Vial/Navegación-Conteo Inocuos y Placas	16,710.13	0.00	16,710.13	16,710.13	0.00	0.00	0.00	16,710.13	16,710.13	0.00	0.00
<b>TOTAL 26 00 007 006 Rehabilitación del Sistema de riego Lercapa, parroquia Catemayo</b>	<b>16,710.13</b>	<b>0.00</b>	<b>16,710.13</b>	<b>16,710.13</b>	<b>0.00</b>	<b>0.00</b>	<b>0.00</b>	<b>16,710.13</b>	<b>16,710.13</b>	<b>0.00</b>	<b>0.00</b>
<b>26 00 007 007 Rehabilitación del Sistema de Riego Sigso-Suanani de la parroquia Laura Guerrero</b>											
730811 001 Insumos Materiales y Suministros para Construcción-Electricidad-Pintura-Carpintería-Sensitización Vial/Navegación-Conteo Inocuos y Placas	40,000.00	0.00	40,000.00	40,000.00	0.00	0.00	0.00	40,000.00	40,000.00	0.00	0.00
<b>TOTAL 26 00 007 007 Rehabilitación del Sistema de Riego Sigso-Suanani de la parroquia Laura Guerrero</b>	<b>40,000.00</b>	<b>0.00</b>	<b>40,000.00</b>	<b>40,000.00</b>	<b>0.00</b>	<b>0.00</b>	<b>0.00</b>	<b>40,000.00</b>	<b>40,000.00</b>	<b>0.00</b>	<b>0.00</b>
<b>26 00 007 008 Riego Buena Aventura-Santa Rosa-Buena Vista, parroquia Paraiso de Celán</b>											
730811 001 Insumos Materiales y Suministros para Construcción-Electricidad-Pintura-Carpintería-Sensitización Vial/Navegación-Conteo Inocuos y Placas	11,000.00	0.00	11,000.00	11,000.00	0.00	0.00	0.00	11,000.00	11,000.00	0.00	0.00
<b>TOTAL 26 00 007 008 Riego Buena Aventura-Santa Rosa-Buena Vista, parroquia Paraiso de Celán</b>	<b>11,000.00</b>	<b>0.00</b>	<b>11,000.00</b>	<b>11,000.00</b>	<b>0.00</b>	<b>0.00</b>	<b>0.00</b>	<b>11,000.00</b>	<b>11,000.00</b>	<b>0.00</b>	<b>0.00</b>
<b>26 00 007 009 Construcción del sistema de Riego Hacienda Nueva-El Papayo-Matalanga, parroquia Chaguinál</b>											
730811 001 Insumos Materiales y Suministros para Construcción-Electricidad-Pintura-Carpintería-Sensitización Vial/Navegación-Conteo Inocuos y Placas	100,000.00	0.00	100,000.00	100,000.00	0.00	0.00	0.00	100,000.00	100,000.00	0.00	0.00
<b>TOTAL 26 00 007 009 Construcción del sistema de Riego Hacienda Nueva-El Papayo-Matalanga, parroquia Chaguinál</b>	<b>100,000.00</b>	<b>0.00</b>	<b>100,000.00</b>	<b>100,000.00</b>	<b>0.00</b>	<b>0.00</b>	<b>0.00</b>	<b>100,000.00</b>	<b>100,000.00</b>	<b>0.00</b>	<b>0.00</b>
<b>26 00 007 010 Construcción del sistema de riego Congunuma, parroquia Chilo</b>											
730811 001 Insumos Materiales y Suministros para Construcción-Electricidad-Pintura-Carpintería-Sensitización Vial/Navegación-Conteo Inocuos y Placas	46,162.14	0.00	46,162.14	46,162.14	0.00	0.00	0.00	46,162.14	46,162.14	0.00	0.00
<b>TOTAL 26 00 007 010 Construcción del sistema de riego Congunuma, parroquia Chilo</b>	<b>46,162.14</b>	<b>0.00</b>	<b>46,162.14</b>	<b>46,162.14</b>	<b>0.00</b>	<b>0.00</b>	<b>0.00</b>	<b>46,162.14</b>	<b>46,162.14</b>	<b>0.00</b>	<b>0.00</b>
<b>26 00 007 011 Rehabilitación y mejoramiento del Sist. de Riego La Churevita- El Cisne</b>											
730811 001 Insumos Materiales y Suministros para Construcción-Electricidad-Pintura-Carpintería-Sensitización Vial/Navegación-Conteo Inocuos y Placas	0.00	50,000.00	50,000.00	50,000.00	0.00	0.00	0.00	50,000.00	50,000.00	0.00	0.00
<b>TOTAL 26 00 007 011 Rehabilitación y mejoramiento del Sist. de Riego La Churevita- El Cisne</b>	<b>0.00</b>	<b>50,000.00</b>	<b>50,000.00</b>	<b>50,000.00</b>	<b>0.00</b>	<b>0.00</b>	<b>0.00</b>	<b>50,000.00</b>	<b>50,000.00</b>	<b>0.00</b>	<b>0.00</b>
<b>26 00 007 012 Rehabilitación del sistema de riego La Merced Alta - El Tambo.</b>											
730811 001 Insumos Materiales y Suministros para Construcción-Electricidad-Pintura-Carpintería-Sensitización Vial/Navegación-Conteo Inocuos y Placas	0.00	51,710.03	51,710.03	51,710.03	0.00	0.00	0.00	51,710.03	51,710.03	0.00	0.00
<b>TOTAL 26 00 007 012 Rehabilitación del sistema de riego La Merced Alta - El Tambo.</b>	<b>0.00</b>	<b>51,710.03</b>	<b>51,710.03</b>	<b>51,710.03</b>	<b>0.00</b>	<b>0.00</b>	<b>0.00</b>	<b>51,710.03</b>	<b>51,710.03</b>	<b>0.00</b>	<b>0.00</b>
<b>TOTAL 26 00 007 MEJORAMIENTO DE LA INFRAESTRUCTURA DE RIEGO CON GAD3 Y JUNTA DE REGANTES</b>	<b>60,000.33</b>	<b>61,420.01</b>	<b>126,314.14</b>	<b>676,893.22</b>	<b>20,001.00</b>	<b>20,001.00</b>	<b>20,001.00</b>	<b>705,732.71</b>	<b>705,732.71</b>	<b>0.00</b>	<b>2.83</b>

**[ PRODUCCION ]**  
**Ejecución de Gastos - Reportes - Información Agregada**  
**Ejecucion del Presupuesto (Grupos Dinamicos)**  
 Expresado en Dólares  
 Entidad Institucional = 837  
 - Programa - Proyecto - Actividad - Item - FTE -  
 DEL MES DE ENERO AL MES DE DICIEMBRE

PAGINA : 25 DE 47  
 FECHA : 07/01/2022  
 HORA : 8:33.40  
 REPORTE : R00804768.rdic

EJERCICIO: 2,021

DESCRIPCION	ASIGNADO	MODIFICADO	VIGENTE	MONTO CERTIFICADO	COMPROMETIDO	DEVENGADO	PAGADO	SALDO POR COMPROMETER	SALDO POR DEVENGAR	SALDO POR PAGAR	% EJEC
<b>26 00 000</b>	<b>ESTUDIOS PARA SIS TEMAS DE RIEGO PUBLICOS Y/O COMUNITARIOS</b>										
<b>26 00 000 001</b>	<b>Personal contratado</b>										
710203 001	0.00	8,948.50	8,948.50	0.00	6,578.08	6,578.08	6,578.08	311.42	371.42	0.00	94.86
710204 001	0.00	1,800.00	1,800.00	0.00	1,574.45	1,574.45	1,574.45	225.55	225.55	0.00	87.47
710610 001	107,305.13	-14,339.76	82,967.37	0.00	78,936.90	78,936.90	78,936.90	14,030.47	14,030.47	0.00	94.91
710601 001	0.00	8,715.42	8,715.42	0.00	8,188.68	8,188.68	8,188.68	518.94	518.94	0.00	94.86
710602 001	0.00	8,948.50	8,948.50	0.00	5,517.77	5,517.77	5,517.77	1,431.73	1,431.73	0.00	79.40
710707 001	0.00	1,748.55	1,748.55	0.00	1,748.55	1,748.55	1,748.55	0.00	0.00	0.00	100.00
880101 001	0.00	5,094.03	5,094.03	0.00	5,094.03	5,094.03	5,094.03	0.00	0.00	0.00	100.00
<b>TOTAL 26 00 000 001 Personal contratada</b>	<b>107,305.13</b>	<b>-17,699.24</b>	<b>125,185.37</b>	<b>0.00</b>	<b>108,587.36</b>	<b>108,587.36</b>	<b>108,587.36</b>	<b>18,579.01</b>	<b>18,579.01</b>	<b>0.00</b>	<b>86.78</b>
<b>26 00 000 002</b>	<b>Bienes y Servicios</b>										
730204 001	1,000.00	0.00	1,000.00	739.65	380.35	380.35	380.35	739.65	739.65	0.00	28.04
730303 001	1,983.00	0.00	1,983.00	0.00	1,879.00	1,879.00	1,879.00	304.00	304.00	0.00	94.87
730601 001	73,583.34	148,500.00	222,083.34	49,146.81	151,361.84	45,988.45	45,988.45	71,721.80	177,084.99	0.00	20.82
730604 001	0.00	0.00	0.00	0.00	0.00	0.00	0.00	0.00	0.00	0.00	0.00
840107 001	12,000.00	3,827.88	15,827.88	15,827.88	0.00	0.00	0.00	15,827.88	15,827.88	0.00	0.00
<b>TOTAL 26 00 000 002 Bienes y Servicios</b>	<b>86,566.34</b>	<b>152,127.88</b>	<b>241,634.20</b>	<b>84,514.72</b>	<b>153,291.18</b>	<b>47,937.80</b>	<b>47,937.80</b>	<b>88,403.01</b>	<b>183,756.40</b>	<b>0.00</b>	<b>19.83</b>
<b>TOTAL 26 00 000 ESTUDIOS PARA SISTEMAS DE RIEGO PUBLICOS Y/O COMUNITARIOS</b>	<b>193,871.47</b>	<b>170,887.16</b>	<b>306,099.57</b>	<b>84,514.72</b>	<b>261,878.55</b>	<b>156,525.18</b>	<b>156,525.18</b>	<b>104,981.02</b>	<b>210,334.41</b>	<b>0.00</b>	<b>42.67</b>
<b>26 00 010</b>	<b>OBRAS DE RIEGO - INVERSION 2019</b>										
<b>26 00 010 001</b>	<b>Rehabilitación y Mejoramiento del Sistema de Riego Calucay Mazín La Cuneta, parroquia Chantazo</b>										
730604 001	31,242.88	-2,695.14	33,947.80	0.00	33,947.80	33,947.80	33,947.80	0.00	0.00	0.00	100.00
750102 001	392,250.34	-2,695.14	389,555.20	0.00	340,487.03	340,487.03	340,487.03	49,068.17	49,068.17	0.00	87.40
<b>TOTAL 26 00 010 001 Rehabilitación y Mejoramiento del Sistema de Riego Calucay Mazín La Cuneta, parroquia Chantazo</b>	<b>423,503.00</b>	<b>0.00</b>	<b>423,503.00</b>	<b>0.00</b>	<b>374,434.83</b>	<b>374,434.83</b>	<b>374,434.83</b>	<b>49,068.17</b>	<b>49,068.17</b>	<b>0.00</b>	<b>89.41</b>
<b>26 00 010 002</b>	<b>Mejoramiento y Rehabilitación de Conducción Principal y Redes de Distribución del Sistema de Riego Linzas Conduríaca, parroquia 27 de Abril</b>										
730604 001	34,743.85	0.00	34,743.85	0.00	30,806.80	30,806.80	30,806.80	4,137.08	4,137.08	0.00	88.85
750102 001	545,431.02	0.00	545,431.02	0.00	465,348.80	465,348.80	465,348.80	80,082.22	80,082.22	0.00	85.32
<b>TOTAL 26 00 010 002 Mejoramiento y Rehabilitación de Conducción Principal y Redes de Distribución del Sistema de Riego Linzas Conduríaca, parroquia 27 de Abril</b>	<b>580,174.88</b>	<b>0.00</b>	<b>580,174.88</b>	<b>0.00</b>	<b>496,155.60</b>	<b>496,155.60</b>	<b>496,155.60</b>	<b>84,219.29</b>	<b>84,219.29</b>	<b>0.00</b>	<b>85.48</b>

**[ PRODUCCION ]**  
**Ejecución de Gastos - Reportes - Información Agregada**  
**Ejecucion del Presupuesto (Grupos Dinamicos)**  
 Expresado en Dólares  
 Entidad Institucional = 837  
 - Programa - Proyecto - Actividad - Item - FTE -  
 DEL MES DE ENERO AL MES DE DICIEMBRE

PAGINA : 26 DE 47  
 FECHA : 07/01/2022  
 HORA : 8:33.40  
 REPORTE : R00804768.rdlc

EJERCICIO: 2,021

DESCRIPCION	ASIGNADO	MODIFICADO	VIGENTE	MONTO CERTIFICADO	COMPROMETIDO	DEVENGADO	PAGADO	SALDO POR COMPROMETER	SALDO POR DEVENGAR	SALDO POR PAGAR	% EJEC
<b>25 00 010 003 Construcción del Sistema de Riego de la Quebrada Granadillo, parroquia Ingénio</b>											
730004 001 Focalización e Inspecciones Técnicas	18,898.37	0.00	18,898.37	0.00	18,819.88	18,821.88	18,821.88	976.47	1,076.41	0.00	94.59
750102 001 Riego y Manejo de Aguas	228,216.52	0.00	228,216.52	0.00	206,397.88	208,313.28	206,313.28	10,812.92	11,887.13	0.00	94.80
<b>TOTAL 25 00 010 003 Construcción del Sistema de Riego de la Quebrada Granadillo, parroquia Ingénio</b>	<b>247,114.89</b>	<b>0.00</b>	<b>247,114.89</b>	<b>0.00</b>	<b>225,217.76</b>	<b>227,135.16</b>	<b>225,135.16</b>	<b>11,789.39</b>	<b>12,973.54</b>	<b>0.00</b>	<b>94.80</b>
<b>25 00 010 004 Mejoramiento de la Conducción Principal del Sistema de Riego Canal Cera Buenavista Ingapirca, parroquia Tazulí</b>											
730004 001 Focalización e Inspecciones Técnicas	23,225.54	0.00	23,225.54	0.00	20,116.58	20,116.58	20,116.58	3,108.96	3,108.96	0.00	86.81
750102 001 Riego y Manejo de Aguas	286,131.44	0.00	286,131.44	15,046.82	265,643.37	265,643.38	265,643.38	39,488.07	39,488.08	0.00	86.82
<b>TOTAL 25 00 010 004 Mejoramiento de la Conducción Principal del Sistema de Riego Canal Cera Buenavista Ingapirca, parroquia Tazulí</b>	<b>309,356.98</b>	<b>0.00</b>	<b>309,356.98</b>	<b>15,046.82</b>	<b>285,759.95</b>	<b>285,759.96</b>	<b>285,759.96</b>	<b>42,596.03</b>	<b>42,597.04</b>	<b>0.00</b>	<b>86.82</b>
<b>TOTAL 25 00 010 OBRAS DE RIEGO - INVERSION 2019</b>	<b>1,562,143.86</b>	<b>0.00</b>	<b>1,562,143.86</b>	<b>15,046.82</b>	<b>1,374,467.96</b>	<b>1,373,285.81</b>	<b>1,373,285.81</b>	<b>167,675.87</b>	<b>188,858.04</b>	<b>0.00</b>	<b>87.91</b>
<b>26 00 011 CONSTRUCCION, REHABILITACION DE SISTEMAS DE RIEGO,</b>											
<b>26 00 011 001 Personal contratada</b>											
710203 001 Decimoquinto Sueldo	0.00	8,018.00	8,018.00	0.00	5,642.10	5,642.10	5,642.10	375.90	375.90	0.00	93.75
710204 001 Decimoquinto Sueldo	0.00	1,640.00	1,640.00	0.00	1,640.00	1,640.00	1,640.00	0.00	0.00	0.00	100.00
710630 001 Servicios Personales por Contrato	98,922.78	-24,269.59	74,654.17	0.00	67,705.20	67,705.20	67,705.20	6,946.97	6,946.97	0.00	95.89
710601 001 Aporte Patronal	0.00	8,413.17	8,413.17	0.00	7,889.03	7,889.03	7,889.03	525.14	525.14	0.00	93.76
710602 001 Fondo de Reserva	0.00	5,978.00	5,978.00	0.00	5,639.98	5,639.98	5,639.98	338.04	338.04	0.00	94.35
710707 001 Compensación por Vacaciones no Gozadas por Cesación de Funciones	0.00	2,219.42	2,219.42	0.00	2,219.42	2,219.42	2,219.42	0.00	0.00	0.00	100.00
<b>TOTAL 26 00 011 001 Personal contratada</b>	<b>98,922.78</b>	<b>0.00</b>	<b>98,922.78</b>	<b>0.00</b>	<b>80,734.71</b>	<b>80,734.71</b>	<b>80,734.71</b>	<b>8,188.01</b>	<b>8,188.01</b>	<b>0.00</b>	<b>91.72</b>
<b>26 00 011 002 Bienes y Servicios</b>											
730303 001 Viáticos y Subsidios en el Interior	1,500.00	0.00	1,500.00	0.00	0.00	0.00	0.00	1,500.00	1,500.00	0.00	0.00
<b>TOTAL 26 00 011 002 Bienes y Servicios</b>	<b>1,500.00</b>	<b>0.00</b>	<b>1,500.00</b>	<b>0.00</b>	<b>0.00</b>	<b>0.00</b>	<b>0.00</b>	<b>1,500.00</b>	<b>1,500.00</b>	<b>0.00</b>	<b>0.00</b>
<b>26 00 011 003 Rehabilitación y Mejoramiento del sistema de Riego Gutucho, parroquia Vilcabamba</b>											
750102 001 Riego y Manejo de Aguas	20,026.87	0.00	20,026.87	17,890.96	0.00	0.00	0.00	20,026.87	20,026.87	0.00	0.00
<b>TOTAL 26 00 011 003 Rehabilitación y Mejoramiento del sistema de Riego Gutucho, parroquia Vilcabamba</b>	<b>20,026.87</b>	<b>0.00</b>	<b>20,026.87</b>	<b>17,890.96</b>	<b>0.00</b>	<b>0.00</b>	<b>0.00</b>	<b>20,026.87</b>	<b>20,026.87</b>	<b>0.00</b>	<b>0.00</b>
<b>26 00 011 004 Rehabilitación y mejoramiento del Sistema de Riego La Churenita, parroquia El Cajas</b>											
750102 001 Riego y Manejo de Aguas	94,872.06	-94,872.06	0.00	0.00	0.00	0.00	0.00	0.00	0.00	0.00	0.00
<b>TOTAL 26 00 011 004 Rehabilitación y mejoramiento del Sistema de Riego La Churenita, parroquia El Cajas</b>	<b>94,872.06</b>	<b>-94,872.06</b>	<b>0.00</b>	<b>0.00</b>	<b>0.00</b>	<b>0.00</b>	<b>0.00</b>	<b>0.00</b>	<b>0.00</b>	<b>0.00</b>	<b>0.00</b>
<b>26 00 011 005 Rehabilitación de un tramo del canal de riego Naque Tazulche, parroquia Malacates</b>											
750102 001 Riego y Manejo de Aguas	42,320.00	0.00	42,320.00	4,534.20	37,785.70	37,771.79	37,771.79	4,534.20	4,548.21	0.00	89.25
<b>TOTAL 26 00 011 005 Rehabilitación de un tramo del canal de riego Naque Tazulche, parroquia Malacates</b>	<b>42,320.00</b>	<b>0.00</b>	<b>42,320.00</b>	<b>4,534.20</b>	<b>37,785.70</b>	<b>37,771.79</b>	<b>37,771.79</b>	<b>4,534.20</b>	<b>4,548.21</b>	<b>0.00</b>	<b>89.25</b>

**[ PRODUCCION ]**  
**Ejecución de Gastos - Reportes - Información Agregada**  
**Ejecucion del Presupuesto (Grupos Dinamicos)**  
 Expresado en Dólares  
 Entidad Institucional = 837  
 - Programa - Proyecto - Actividad - Item - FTE -  
 DEL MES DE ENERO AL MES DE DICIEMBRE

PAGINA : 27 DE 47  
 FECHA : 07/01/2022  
 HORA : 9:33.40  
 REPORTE : R00804768.rdlc

EJERCICIO: 2021

DESCRIPCION	ASIGNADO	MODIFICADO	VIGENTE	MONTO CERTIFICADO	COMPROMETIDO	DEVENGADO	PAGADO	SALDO POR COMPROMETER	SALDO POR DEVENGAR	SALDO POR PAGAR	% EJEC
<b>26 00 011 006 Rehabilitación del sistema de riego La Merced Alta, parroquia El Tambo</b>											
750102 001 Riego y Manejo de Aguas	51.710 00	-51.710 00	0 00	0 00	0 00	0 00	0 00	0 00	0 00	0 00	0 00
<b>TOTAL 26 00 011 006 Rehabilitación del sistema de riego La Merced Alta, parroquia El Tambo</b>	<b>51.710 00</b>	<b>-51.710 00</b>	<b>0 00</b>	<b>0 00</b>	<b>0 00</b>	<b>0 00</b>	<b>0 00</b>	<b>0 00</b>	<b>0 00</b>	<b>0 00</b>	<b>0 00</b>
<b>26 00 011 007 Rehabilitación del sifón de la conducción principal del sistema de riego El Ingenio</b>											
750102 001 Riego y Manejo de Aguas	40.635 35	0 00	40.635 35	0 00	39.199 56	39.120 71	39.120 71	1.436 79	1.514 64	0 00	98 27
<b>TOTAL 26 00 011 007 Rehabilitación del sifón de la conducción principal del sistema de riego El Ingenio</b>	<b>40.635 35</b>	<b>0 00</b>	<b>40.635 35</b>	<b>0 00</b>	<b>39.199 56</b>	<b>39.120 71</b>	<b>39.120 71</b>	<b>1.436 79</b>	<b>1.514 64</b>	<b>0 00</b>	<b>98 27</b>
<b>26 00 011 008 Rehabilitación del Sistema de Riego Santiago, parroquia Santiago</b>											
750102 001 Riego y Manejo de Aguas	102.000 00	-102.000 00	0 00	0 00	0 00	0 00	0 00	0 00	0 00	0 00	0 00
<b>TOTAL 26 00 011 008 Rehabilitación del Sistema de Riego Santiago, parroquia Santiago</b>	<b>102.000 00</b>	<b>-102.000 00</b>	<b>0 00</b>	<b>0 00</b>	<b>0 00</b>	<b>0 00</b>	<b>0 00</b>	<b>0 00</b>	<b>0 00</b>	<b>0 00</b>	<b>0 00</b>
<b>26 00 011 009 Rehabilitación y Mejoramiento del Sistema de Riego Sambi Agua Dulce, parroquia San Vicente</b>											
750102 001 Riego y Manejo de Aguas	44.779 92	0 00	44.779 92	4.799 39	39.979 94	0 00	0 00	4.799 39	44.779 92	0 00	0 00
<b>TOTAL 26 00 011 009 Rehabilitación y Mejoramiento del Sistema de Riego Sambi Agua Dulce, parroquia San Vicente</b>	<b>44.779 92</b>	<b>0 00</b>	<b>44.779 92</b>	<b>4.799 39</b>	<b>39.979 94</b>	<b>0 00</b>	<b>0 00</b>	<b>4.799 39</b>	<b>44.779 92</b>	<b>0 00</b>	<b>0 00</b>
<b>26 00 011 010 Rehabilitación y mejoramiento del sistema de riego Jorupe - Cangochera</b>											
750102 001 Riego y Manejo de Aguas	54.000 00	0 00	54.000 00	0 00	53.972 32	53.741 82	53.741 82	27 68	269 38	0 00	99 52
<b>TOTAL 26 00 011 010 Rehabilitación y mejoramiento del sistema de riego Jorupe - Cangochera</b>	<b>54.000 00</b>	<b>0 00</b>	<b>54.000 00</b>	<b>0 00</b>	<b>53.972 32</b>	<b>53.741 82</b>	<b>53.741 82</b>	<b>27 68</b>	<b>269 38</b>	<b>0 00</b>	<b>99 52</b>
<b>26 00 011 011 Cambio de Tubería PVC a polietileno de alta densidad en pase elevado del sistema de riego Macandamine-Mongara</b>											
750102 001 Riego y Manejo de Aguas	7.000 00	0 00	7.000 00	750 15	6.249 85	0 00	0 00	750 15	7.000 00	0 00	0 00
<b>TOTAL 26 00 011 011 Cambio de Tubería PVC a polietileno de alta densidad en pase elevado del sistema de riego Macandamine-Mongara</b>	<b>7.000 00</b>	<b>0 00</b>	<b>7.000 00</b>	<b>750 15</b>	<b>6.249 85</b>	<b>0 00</b>	<b>0 00</b>	<b>750 15</b>	<b>7.000 00</b>	<b>0 00</b>	<b>0 00</b>
<b>26 00 011 012 Rehabilitación de la infraestructura de riego del sistema de riego Fundochamba</b>											
750102 001 Riego y Manejo de Aguas	45.259 39	0 00	45.259 39	0 00	39.985 22	39.985 22	39.985 22	14.491 14	14.491 14	0 00	89 05
<b>TOTAL 26 00 011 012 Rehabilitación de la infraestructura de riego del sistema de riego Fundochamba</b>	<b>45.259 39</b>	<b>0 00</b>	<b>45.259 39</b>	<b>0 00</b>	<b>39.985 22</b>	<b>39.985 22</b>	<b>39.985 22</b>	<b>14.491 14</b>	<b>14.491 14</b>	<b>0 00</b>	<b>89 05</b>
<b>26 00 011 013 Construcción del Sistema de Riego Presurizado para la Asociación de Productores Agropecuarios "Juntas Vencaremos" del barrio Patuco</b>											
750102 001 Riego y Manejo de Aguas	6.579 07	0 00	6.579 07	0 00	0 00	0 00	0 00	6.579 07	6.579 07	0 00	0 00
<b>TOTAL 26 00 011 013 Construcción del Sistema de Riego Presurizado para la Asociación de Productores Agropecuarios "Juntas Vencaremos" del barrio Patuco</b>	<b>6.579 07</b>	<b>0 00</b>	<b>6.579 07</b>	<b>0 00</b>	<b>0 00</b>	<b>0 00</b>	<b>0 00</b>	<b>6.579 07</b>	<b>6.579 07</b>	<b>0 00</b>	<b>0 00</b>
<b>26 00 011 014 Construcción de las líneas de desagüe del desarenador en el Sistema de Riego La Papaya</b>											
750102 001 Riego y Manejo de Aguas	54.990 00	0 00	54.990 00	16.992 51	38.017 49	0 00	0 00	16.992 51	54.990 00	0 00	0 00
<b>TOTAL 26 00 011 014 Construcción de las líneas de desagüe del desarenador en el Sistema de Riego La Papaya</b>	<b>54.990 00</b>	<b>0 00</b>	<b>54.990 00</b>	<b>16.992 51</b>	<b>38.017 49</b>	<b>0 00</b>	<b>0 00</b>	<b>16.992 51</b>	<b>54.990 00</b>	<b>0 00</b>	<b>0 00</b>
<b>26 00 011 015 Trabajos de Rehabilitación del módulo tres del sistema de Riego El Tablón</b>											
750102 001 Riego y Manejo de Aguas	145.000 00	-4.369 56	145.000 00	0 00	145.830 50	145.830 50	145.830 50	0 00	0 00	0 00	100 00
<b>TOTAL 26 00 011 015 Trabajos de Rehabilitación del módulo tres del sistema de Riego El Tablón</b>	<b>145.000 00</b>	<b>-4.369 56</b>	<b>145.000 00</b>	<b>0 00</b>	<b>145.830 50</b>	<b>145.830 50</b>	<b>145.830 50</b>	<b>0 00</b>	<b>0 00</b>	<b>0 00</b>	<b>100 00</b>

**[ PRODUCCION ]**  
**Ejecución de Gastos - Reportes - Información Agregada**  
**Ejecucion del Presupuesto (Grupos Dinamicos)**  
 Expresado en Dólares  
 Entidad Institucional = 837  
 - Programa - Proyecto - Actividad - Item - FTE -  
 DEL MES DE ENERO AL MES DE DICIEMBRE

PAGINA : 28 DE 47  
 FECHA : 07/01/2022  
 HORA : 8:33.40  
 REPORTE : R00804769.rdlc

EJERCICIO: 2,021

DESCRIPCION	ASIGNADO	MODIFICADO	VIGENTE	MONTO CERTIFICADO	COMPROMETIDO	DEVENGADO	PAGADO	SALDO POR COMPROMETER	SALDO POR DEVENGAR	SALDO POR PAGAR	% E.JEC
<b>26 00 011 016 Rehabilitación del canal de evacuación de aguas lluvias en la parte alta del reservorio del Sistema de Riego Suquiña-Tamara</b>											
750102 001 Riego y Manejo de Aguas	23,826.00	0.00	23,826.00	0.00	23,826.21	23,826.21	23,826.21	6.79	6.79	0.00	99.97
<b>TOTAL 26 00 011 016 Rehabilitación del canal de evacuación de aguas lluvias en la parte alta del reservorio del Sistema de Riego Suquiña-Tamara</b>	<b>23,826.00</b>	<b>0.00</b>	<b>23,826.00</b>	<b>0.00</b>	<b>23,826.21</b>	<b>23,826.21</b>	<b>23,826.21</b>	<b>6.79</b>	<b>6.79</b>	<b>0.00</b>	<b>99.97</b>
<b>26 00 011 017 Rehabilitaciones emergentes en diferentes sistemas de riego de la provincia</b>											
730604 001 Focalización e Inspecciones Técnicas	0.00	11,800.00	11,800.00	10,000.00	298.98	298.98	298.98	10,701.02	10,701.02	0.00	2.72
750102 001 Riego y Manejo de Aguas	32,344.47	9,588.00	41,934.47	0.00	38,382.44	38,181.00	38,181.00	3,542.03	-3,083.47	0.00	81.25
<b>TOTAL 26 00 011 017 Rehabilitaciones emergentes en diferentes sistemas de riego de la provincia</b>	<b>32,344.47</b>	<b>20,508.00</b>	<b>52,844.47</b>	<b>10,000.00</b>	<b>38,681.43</b>	<b>38,479.98</b>	<b>38,479.98</b>	<b>14,243.04</b>	<b>14,384.45</b>	<b>0.00</b>	<b>72.82</b>
<b>26 00 011 018 Rehabilitación y mejoramiento del sistema de riego Moyococha, parroquia Vilcabamba</b>											
750102 001 Riego y Manejo de Aguas	85,000.00	0.00	85,000.00	0.00	0.00	0.00	0.00	85,000.00	85,000.00	0.00	0.00
<b>TOTAL 26 00 011 018 Rehabilitación y mejoramiento del sistema de riego Moyococha, parroquia Vilcabamba</b>	<b>85,000.00</b>	<b>0.00</b>	<b>85,000.00</b>	<b>0.00</b>	<b>0.00</b>	<b>0.00</b>	<b>0.00</b>	<b>85,000.00</b>	<b>85,000.00</b>	<b>0.00</b>	<b>0.00</b>
<b>26 00 011 019 Rehabilitación emergente para solucionar socavaciones presentadas en el paso elevado sobre la quebrada Nangera del Sistema de Riego Campana-Malacatos</b>											
750102 001 Riego y Manejo de Aguas	24,487.10	-24,487.10	0.00	0.00	0.00	0.00	0.00	0.00	0.00	0.00	0.00
<b>TOTAL 26 00 011 019 Rehabilitación emergente para solucionar socavaciones presentadas en el paso elevado sobre la quebrada Nangera del Sistema de Riego Campana-Malacatos</b>	<b>24,487.10</b>	<b>-24,487.10</b>	<b>0.00</b>	<b>0.00</b>	<b>0.00</b>	<b>0.00</b>	<b>0.00</b>	<b>0.00</b>	<b>0.00</b>	<b>0.00</b>	<b>0.00</b>
<b>26 00 011 020 Rehabilitación de Canal de Riego N° 2 margen derecho del río Uchucay, parroquia Sumaypamba</b>											
750102 001 Riego y Manejo de Aguas	74,874.07	0.00	74,874.07	0.00	0.00	0.00	0.00	74,874.07	74,874.07	0.00	0.00
<b>TOTAL 26 00 011 020 Rehabilitación de Canal de Riego N° 2 margen derecho del río Uchucay, parroquia Sumaypamba</b>	<b>74,874.07</b>	<b>0.00</b>	<b>74,874.07</b>	<b>0.00</b>	<b>0.00</b>	<b>0.00</b>	<b>0.00</b>	<b>74,874.07</b>	<b>74,874.07</b>	<b>0.00</b>	<b>0.00</b>
<b>26 00 011 021 Construcción de pezas Semeres en el Cantón Zapotillo</b>											
750102 001 Riego y Manejo de Aguas	40,000.00	-40,000.00	0.00	0.00	0.00	0.00	0.00	0.00	0.00	0.00	0.00
<b>TOTAL 26 00 011 021 Construcción de pezas Semeres en el Cantón Zapotillo</b>	<b>40,000.00</b>	<b>-40,000.00</b>	<b>0.00</b>	<b>0.00</b>	<b>0.00</b>	<b>0.00</b>	<b>0.00</b>	<b>0.00</b>	<b>0.00</b>	<b>0.00</b>	<b>0.00</b>
<b>TOTAL 26 00 011 CONSTRUCCION, REHABILITACION DE SISTEMAS DE RIEGO.</b>	<b>1,074,721.00</b>	<b>-208,930.00</b>	<b>777,781.17</b>	<b>54,277.20</b>	<b>544,603.63</b>	<b>460,972.74</b>	<b>460,972.74</b>	<b>233,118.04</b>	<b>117,810.43</b>	<b>0.00</b>	<b>90.14</b>
<b>26 00 012 REHABILITACION Y MANT. PREVENTIVO, CORRECTIVO, SISTEMA DE RIEGO ZAPOTILLO</b>											
<b>26 00 012 001 Bienes y Servicios</b>											
730613 001 Repuestos y Accesorios	0.00	8,400.00	8,400.00	8,400.00	0.00	0.00	0.00	8,400.00	8,400.00	0.00	0.00
840104 001 Maquinarias y Equipos	158,290.00	-8,380.00	149,290.00	149,290.00	0.00	0.00	0.00	149,290.00	149,290.00	0.00	0.00
840108 001 Muestreras	0.00	580.00	580.00	580.00	0.00	0.00	0.00	580.00	580.00	0.00	0.00
<b>TOTAL 26 00 012 001 Bienes y Servicios</b>	<b>158,290.00</b>	<b>0.00</b>	<b>158,290.00</b>	<b>158,290.00</b>	<b>0.00</b>	<b>0.00</b>	<b>0.00</b>	<b>158,290.00</b>	<b>158,290.00</b>	<b>0.00</b>	<b>0.00</b>
<b>TOTAL 26 00 012 REHABILITACION Y MANT. PREVENTIVO, CORRECTIVO, SISTEMA DE RIEGO ZAPOTILLO</b>	<b>158,290.00</b>	<b>0.00</b>	<b>158,290.00</b>	<b>158,290.00</b>	<b>0.00</b>	<b>0.00</b>	<b>0.00</b>	<b>158,290.00</b>	<b>158,290.00</b>	<b>0.00</b>	<b>0.00</b>

**[ PRODUCCION ]**  
**Ejecución de Gastos - Reportes - Información Agregada**  
**Ejecución del Presupuesto (Grupos Dinámicos)**  
 Expresado en Dólares  
 Entidad Institucional = 837  
 - Programa - Proyecto - Actividad - Item - FTE -  
 DEL MES DE ENERO AL MES DE DICIEMBRE

PAGINA : 29 DE 47  
 FECHA : 07/01/2022  
 HORA : 8:33.40  
 REPORTE : R00804768.rdic

EJERCICIO: 2,021

DESCRIPCION	ASIGNADO	MODIFICADO	VIGENTE	MONTO CERTIFICADO	COMPROMETIDO	DEVENGADO	PAGADO	SALDO POR COMPROMETER	SALDO POR DEVENGAR	SALDO POR PAGAR	% EJEC
<b>26 00 013 OBRAS DE RIEGO - INVERSION 2017</b>											
<b>26 00 013 001 Rehabilitación y Mejoramiento del Sistema de Riego Público El Ingénio</b>											
730601 001 Consultoría Asesoría e Investigación Especializada	8,064.00	0.00	8,064.00	0.00	4,569.60	4,569.60	4,569.60	3,494.40	3,494.40	0.00	56.87
<b>TOTAL 26 00 013 001 Rehabilitación y Mejoramiento del Sistema de Riego Público El Ingénio</b>	<b>8,064.00</b>	<b>0.00</b>	<b>8,064.00</b>	<b>0.00</b>	<b>4,569.60</b>	<b>4,569.60</b>	<b>4,569.60</b>	<b>3,494.40</b>	<b>3,494.40</b>	<b>0.00</b>	<b>56.87</b>
<b>26 00 013 002 Mejoramiento de la Conducción Principal y Construcción de Redes Secundarias Presurizadas en el Módulo dos del Sistema de Riego El Tablón</b>											
730601 001 Consultoría Asesoría e Investigación Especializada	8,064.00	0.00	8,064.00	0.00	4,569.60	4,569.60	4,569.60	3,494.40	3,494.40	0.00	56.87
<b>TOTAL 26 00 013 002 Mejoramiento de la Conducción Principal y Construcción de Redes Secundarias Presurizadas en el Módulo dos del Sistema de Riego El Tablón</b>	<b>8,064.00</b>	<b>0.00</b>	<b>8,064.00</b>	<b>0.00</b>	<b>4,569.60</b>	<b>4,569.60</b>	<b>4,569.60</b>	<b>3,494.40</b>	<b>3,494.40</b>	<b>0.00</b>	<b>56.87</b>
<b>TOTAL 26 00 013 OBRAS DE RIEGO - INVERSION 2017</b>	<b>16,128.00</b>	<b>0.00</b>	<b>16,128.00</b>	<b>0.00</b>	<b>9,139.20</b>	<b>9,139.20</b>	<b>9,139.20</b>	<b>6,988.80</b>	<b>6,988.80</b>	<b>0.00</b>	<b>56.67</b>
<b>26 00 014 OBRAS DE RIEGO - INVERSION 2018</b>											
<b>26 00 014 001 Rehabilitación de las Redes de Distribución del Sistema de Riego Aguarongo - Zafra, parroquia Chuquiribamba</b>											
730604 001 Fiscalización e Inspecciones Técnicas	25,196.53	3,603.87	25,196.53	0.00	25,196.53	25,196.53	25,196.53	0.00	0.00	0.00	100.00
750102 001 Riego y Manejo de Aguas	328,464.20	-3,603.87	334,868.23	0.00	322,907.71	322,907.71	322,907.71	11,772.52	11,772.52	0.00	88.46
<b>TOTAL 26 00 014 001 Rehabilitación de las Redes de Distribución del Sistema de Riego Aguarongo - Zafra, parroquia Chuquiribamba</b>	<b>353,660.73</b>	<b>0.00</b>	<b>359,866.76</b>	<b>0.00</b>	<b>348,104.24</b>	<b>348,104.24</b>	<b>348,104.24</b>	<b>11,772.52</b>	<b>11,772.52</b>	<b>0.00</b>	<b>98.73</b>
<b>26 00 014 002 Rehabilitación y Mejoramiento del Sistema de Riego San Pedro de Vilcabamba, fase I</b>											
730604 001 Fiscalización e Inspecciones Técnicas	86,236.80	0.00	86,236.80	0.00	85,589.93	85,589.93	85,589.93	22,786.87	22,786.87	0.00	74.23
750102 001 Riego y Manejo de Aguas	989,138.62	0.00	989,138.62	0.00	938,063.37	938,063.37	938,063.37	51,009.26	51,009.26	0.00	94.84
<b>TOTAL 26 00 014 002 Rehabilitación y Mejoramiento del Sistema de Riego San Pedro de Vilcabamba, fase I</b>	<b>1,075,375.42</b>	<b>0.00</b>	<b>1,075,375.42</b>	<b>0.00</b>	<b>1,023,653.30</b>	<b>1,023,653.30</b>	<b>1,023,653.30</b>	<b>73,796.12</b>	<b>73,796.12</b>	<b>0.00</b>	<b>93.16</b>
<b>26 00 014 003 Rehabilitación y Mejoramiento del Sistema de Riego Canal San Luis Mestazapamba, parroquia Sunaypamba</b>											
730604 001 Fiscalización e Inspecciones Técnicas	30,889.16	0.00	30,889.16	0.00	0.00	0.00	0.00	30,889.16	30,889.16	0.00	0.00
750102 001 Riego y Manejo de Aguas	193,410.50	0.00	193,410.50	0.00	0.00	0.00	0.00	193,410.50	193,410.50	0.00	0.00
<b>TOTAL 26 00 014 003 Rehabilitación y Mejoramiento del Sistema de Riego Canal San Luis Mestazapamba, parroquia Sunaypamba</b>	<b>224,300.66</b>	<b>0.00</b>	<b>224,300.66</b>	<b>0.00</b>	<b>0.00</b>	<b>0.00</b>	<b>0.00</b>	<b>224,300.66</b>	<b>224,300.66</b>	<b>0.00</b>	<b>0.00</b>
<b>26 00 014 004 Mejoramiento de las Redes de Conducción y Distribución del Sistema de Riego Sanambay Jimbura</b>											
730604 001 Fiscalización e Inspecciones Técnicas	48,569.42	0.00	48,569.42	0.00	44,587.06	44,587.06	44,587.06	1,981.76	1,981.76	0.00	88.79
750102 001 Riego y Manejo de Aguas	569,942.33	0.00	569,942.33	0.00	533,767.06	533,767.06	533,767.06	26,175.27	26,175.27	0.00	85.33
<b>TOTAL 26 00 014 004 Mejoramiento de las Redes de Conducción y Distribución del Sistema de Riego Sanambay Jimbura</b>	<b>618,511.75</b>	<b>0.00</b>	<b>618,511.75</b>	<b>0.00</b>	<b>578,354.12</b>	<b>578,354.12</b>	<b>578,354.12</b>	<b>28,157.03</b>	<b>28,157.03</b>	<b>0.00</b>	<b>85.36</b>
<b>26 00 014 005 Construcción de la Quebrada Ginde una y Redes de Distribución del Sistema de Riego Ginde dos</b>											
730604 001 Fiscalización e Inspecciones Técnicas	14,088.82	0.00	14,088.82	0.00	11,701.88	11,701.88	11,701.88	2,387.04	2,387.04	0.00	83.06

**[ PRODUCCION ]**  
**Ejecución de Gastos - Reportes - Información Agregada**  
**Ejecucion del Presupuesto (Grupos Dinamicos)**  
 Expresado en Dólares  
 Entidad Institucional = 837  
 - Programa - Proyecto - Actividad - Item - FTE -  
 DEL MES DE ENERO AL MES DE DICIEMBRE

PAGINA : 30 DE 47  
 FECHA : 07/01/2022  
 HORA : 9:33.40  
 REPORTE : R00804768.rdlc

EJERCICIO: 2021

DESCRIPCION	ASIGNADO	MODIFICADO	VIGENTE	MONTO CERTIFICADO	COMPROMETIDO	DEVENGADO	PAGADO	SALDO POR COMPROMETER	SALDO POR DEVENGAR	SALDO POR PAGAR	% EJEC
750102 001 Riego y Manejo de Aguas	144,805.35	0.00	144,805.35	0.00	120,285.84	120,285.84	120,265.84	24,539.51	24,539.51	0.00	83.05
TOTAL 26 00 014 006 Construcción de la Conducción de la Guabrada Otrés uno y Redes de Distribución del Sistema de Riego Otrés dos	158,894.27	0.00	158,894.27	0.00	131,867.72	131,867.72	131,867.72	26,926.55	26,926.55	0.00	83.05
TOTAL 26 00 014 OBRAS DE RIEGO - INVERSION 2019	2,420,846.85	0.00	2,420,846.85	0.00	2,062,061.86	2,062,061.86	2,062,061.86	358,784.97	358,784.97	0.00	84.97
TOTAL 26 GESTION DE RIEGO Y AMBIENTE	7,261,443.46	0.00	7,261,443.46	1,047,690.54	5,202,310.34	5,082,235.40	5,082,235.40	1,955,132.14	2,199,206.02	0.00	89.71

**[ PRODUCCION ]**  
**Ejecución de Gastos - Reportes - Información Agregada**  
**Ejecucion del Presupuesto (Grupos Dinamicos)**  
 Expresado en Dólares  
 Entidad Institucional = 837  
 - Programa - Proyecto - Actividad - Item - FTE -  
 DEL MES DE ENERO AL MES DE DICIEMBRE

PAGINA : 31 DE 47  
 FECHA : 07/01/2022  
 HORA : 8:33.40  
 REPORTE : R00804768.rdlc

EJERCICIO: 2021

	DESCRIPCION	ASIGNADO	MODIFICADO	VIGENTE	MONTO CERTIFICADO	COMPROMETIDO	DEVENGADO	PAGADO	SALDO POR COMPROMETER	SALDO POR DEVENGAR	SALDO POR PAGAR	% EJE
27	GESTION DE VIALIDAD Y OBRAS CIVILES											
27 00 000	SIN PROYECTO											
27 00 000 001	Personal de Planta											
510105 001	Remuneraciones Unificadas	410,337.17	-4,056.23	406,280.94	0.00	377,892.27	377,892.27	377,892.27	67,798.67	67,798.67	0.00	93.29
510203 001	Deomo Tercer Sueldo	34,401.27	0.00	34,401.27	0.00	29,152.26	29,152.26	29,152.26	6,249.02	6,249.02	0.00	81.83
510204 001	Deomo Cuarto Sueldo	9,764.94	0.00	9,764.94	0.00	7,974.37	7,974.37	7,974.37	1,790.57	1,790.57	0.00	91.66
510512 001	Subrogados	2,478.00	0.00	2,478.00	0.00	0.00	0.00	0.00	2,478.00	2,478.00	0.00	0.00
510513 001	Encargos	0.00	1,357.54	1,357.54	0.00	1,357.39	1,357.39	1,357.39	100.26	100.26	0.00	92.82
510601 001	Aporte Patronal	46,032.98	0.00	46,032.98	0.00	39,402.18	39,402.18	39,402.18	8,630.80	8,630.80	0.00	81.93
510602 001	Fondo de Reserva	34,387.51	0.00	34,387.51	0.00	25,071.00	25,071.00	25,071.00	8,316.51	8,316.51	0.00	72.91
510706 001	Beneficio por Jubilacion	60,452.67	0.00	60,452.67	0.00	27,265.04	27,265.04	27,265.04	33,167.63	33,167.63	0.00	45.13
510707 001	Compensacion por Vacaciones no Gozadas por Cesacion de Funciones	2,545.00	3,271.80	5,816.80	0.00	5,816.60	5,816.60	5,816.60	0.00	0.00	0.00	100.00
510708 001	Por Remesa Voluntaria	10,472.50	0.00	10,472.50	0.00	10,030.00	10,030.00	10,030.00	442.50	442.50	0.00	95.77
990101 001	Obligaciones de Ejercicios Anteriores por Egresos de Personal	0.00	27.09	27.09	0.00	27.09	27.09	27.09	0.00	0.00	0.00	100.00
<b>TOTAL 27 00 000 001 Personal de Planta</b>		<b>612,832.24</b>	<b>0.00</b>	<b>612,832.24</b>	<b>0.00</b>	<b>492,808.09</b>	<b>492,808.09</b>	<b>492,808.09</b>	<b>130,024.15</b>	<b>130,024.15</b>	<b>0.00</b>	<b>79.79</b>
<b>TOTAL 27 00 000 SIN PROYECTO</b>		<b>612,832.24</b>	<b>0.00</b>	<b>612,832.24</b>	<b>0.00</b>	<b>492,808.09</b>	<b>492,808.09</b>	<b>492,808.09</b>	<b>130,024.15</b>	<b>130,024.15</b>	<b>0.00</b>	<b>79.79</b>
27 00 001	OBREROS DE PLANTA											
27 00 001 001	Personal de Planta											
710106 001	Salarios Unificados	299,594.64	-4,968.70	294,625.94	0.00	266,973.36	266,973.36	266,973.36	8,662.66	8,662.66	0.00	99.99
710203 001	Deomotercer Sueldo	24,981.22	0.00	24,981.22	0.00	23,532.17	23,532.17	23,532.17	1,469.06	1,469.06	0.00	94.16
710204 001	Deomocuarto Sueldo	17,601.00	0.00	17,601.00	0.00	16,333.17	16,333.17	16,333.17	1,167.83	1,167.83	0.00	93.33
710304 001	Compensacion por Transporte	5,676.00	0.00	5,676.00	0.00	4,248.50	4,248.50	4,248.50	1,427.50	1,427.50	0.00	74.85
710306 001	Alimentacion	45,408.00	65.00	45,323.00	0.00	33,988.00	33,988.00	33,988.00	11,335.00	11,335.00	0.00	74.99
710401 001	Por Cargas Familiares	1,582.88	0.00	1,582.88	0.00	1,460.00	1,460.00	1,460.00	102.88	102.88	0.00	83.42
710408 001	Subsidio de Antigüedad	7,241.21	65.00	7,226.21	0.00	7,425.72	7,425.72	7,425.72	0.59	0.59	0.00	99.99
710601 001	Aporte Patronal	36,437.20	0.00	36,437.20	0.00	34,738.02	34,738.02	34,738.02	1,699.18	1,699.18	0.00	95.34
710602 001	Fondo de Reserva	24,981.22	0.00	24,981.22	0.00	23,431.14	23,431.14	23,431.14	1,550.08	1,550.08	0.00	93.80
710706 001	Beneficio por Jubilacion	22,719.92	1,987.00	24,496.92	0.00	24,406.34	24,406.34	24,406.34	0.58	0.58	0.00	100.00
710707 001	Compensacion por Vacaciones no Gozadas por Cesacion de Funciones	0.00	88.48	88.48	0.00	88.48	88.48	88.48	0.00	0.00	0.00	100.00
990101 001	Obligaciones de Ejercicios Anteriores por Egresos de Personal	0.00	3,183.22	3,183.22	0.00	3,183.22	3,183.22	3,183.22	0.00	0.00	0.00	100.00
<b>TOTAL 27 00 001 001 Personal de Planta</b>		<b>486,513.36</b>	<b>0.00</b>	<b>486,513.36</b>	<b>0.00</b>	<b>456,716.12</b>	<b>456,716.12</b>	<b>456,716.12</b>	<b>27,795.27</b>	<b>27,795.27</b>	<b>0.00</b>	<b>94.29</b>



**[ PRODUCCION ]**  
**Ejecución de Gastos - Reportes - Información Agregada**  
**Ejecución del Presupuesto (Grupos Dinámicos)**  
 Expresado en Dólares

Entidad Institucional = 837  
 - Programa - Proyecto - Actividad - Item - FTE -  
 DEL MES DE ENERO AL MES DE DICIEMBRE

PAGINA : 32 DE 47  
 FECHA : 07/01/2022  
 HORA : 8:33:40  
 REPORTE : R00804768.rdfc

EJERCICIO: 2,021

DESCRIPCION	ASIGNADO	MODIFICADO	VIGENTE	MONTO CERTIFICADO	COMPROMETIDO	DEVENGADO	PAGADO	SALDO POR COMPROMETER	SALDO POR DEVENGAR	SALDO POR PAGAR	% EJEC
<b>27 00 001 002 Contratos de años anteriores</b>											
730604 001 Fiscalización e Inspecciones Técnicas	0.00	37,463.51	37,463.51	0.00	37,463.51	37,463.51	37,463.51	0.00	0.00	0.00	100.00
<b>TOTAL 27 00 001 002 Contratos de años anteriores</b>	<b>0.00</b>	<b>37,463.51</b>	<b>37,463.51</b>	<b>0.00</b>	<b>37,463.51</b>	<b>37,463.51</b>	<b>37,463.51</b>	<b>0.00</b>	<b>0.00</b>	<b>0.00</b>	<b>100.00</b>
<b>TOTAL 27 00 001 OBREROS DE PLANTA</b>	<b>496,913.39</b>	<b>37,463.91</b>	<b>623,976.90</b>	<b>0.00</b>	<b>496,181.83</b>	<b>496,181.83</b>	<b>496,181.63</b>	<b>27,799.27</b>	<b>27,799.27</b>	<b>0.00</b>	<b>94.70</b>
<b>27 00 002 ELABORACION Y ACTUALIZACION DE ESTUDIOS VIALES Y OBRAS CIVILES</b>											
<b>27 00 002 001 Personal contratado.</b>											
710203 001 Decomputar Sueldos	0.00	11,248.10	11,248.10	0.00	11,007.11	11,007.11	11,007.11	240.99	240.99	0.00	97.98
710204 001 Decomputar Sueldos	0.00	4,017.87	4,017.87	0.00	3,785.54	3,785.54	3,785.54	232.33	232.33	0.00	93.72
710510 001 Servicios Personales por Contrato	170,113.32	-38,028.00	132,085.28	0.00	132,085.28	132,085.28	132,085.28	0.00	0.00	0.00	100.00
710601 001 Agente Patronal	0.00	15,752.90	15,752.90	0.00	15,399.28	15,399.28	15,399.28	353.64	353.64	0.00	97.76
710602 001 Fondo de Reserva	0.00	10,919.53	10,919.59	0.00	10,596.00	10,596.00	10,596.00	323.59	323.59	0.00	97.04
730606 001 Honorarios por Contratos Civiles de SERVIDOS	0.00	10,400.00	10,400.00	8,400.00	0.00	0.00	0.00	10,400.00	10,400.00	0.00	0.00
<b>TOTAL 27 00 002 001 Personal contratado.</b>	<b>170,113.32</b>	<b>-14,310.14</b>	<b>184,423.48</b>	<b>8,400.00</b>	<b>172,853.11</b>	<b>172,853.11</b>	<b>172,853.11</b>	<b>11,570.29</b>	<b>11,570.29</b>	<b>0.00</b>	<b>93.73</b>
<b>27 00 002 002 Bienes y Servicios</b>											
730204 001 Edicion-impresion-Reproduccion-Publicaciones-Suscripciones-Fotocopiado-Finalizacion-Emplastado-Enmarcacion-Serigrafia-Fotografia-Caracterizacion-Filmacion e Imagenes Satelitales	1,500.00	0.00	1,500.00	0.00	0.00	0.00	0.00	1,500.00	1,500.00	0.00	0.00
730303 001 Viajes y Subsistencias en el Interior	13,800.00	0.00	13,800.00	0.00	526.70	526.70	526.70	13,273.30	13,273.30	0.00	3.82
730602 001 Edificios-Locales-Residencias-Parqueaderos-Castillos-Judiciales y Bancarios (Arrendamiento)	3,200.00	-3,000.00	4,200.00	0.00	0.00	0.00	0.00	4,200.00	4,200.00	0.00	0.00
730602 001 Servicio de Auditoria	8,000.00	57,800.00	66,800.00	5,543.97	0.00	0.00	0.00	86,800.00	86,800.00	0.00	0.00
730606 001 Estudio y Diseño de Proyectos	778,825.58	-85,753.03	890,872.59	327,404.71	380,242.78	158,489.82	158,489.82	230,829.75	534,372.81	0.00	22.85
730704 001 Mantenimiento y Reparación de Equipos y Sistemas Informáticos	0.00	3,000.00	3,000.00	0.00	0.00	0.00	0.00	3,000.00	3,000.00	0.00	0.00
730811 001 Insumos Materiales y Suministros para Construcción-Electricidad-Plomeria-Carpenteria-Senalización Vial-Navegación-Carros Invariantes y Placas	830.00	0.00	830.00	0.00	0.00	0.00	0.00	830.00	830.00	0.00	0.00
731406 001 Herramientas y Equipos Menores	319.20	0.00	319.20	0.00	0.00	0.00	0.00	319.20	319.20	0.00	0.00
770102 001 Tasas Generales-Impuestos-Contribuciones-Permisos-Licencias y Patentes	2,948.00	0.00	2,948.00	0.00	2,800.00	2,900.00	2,800.00	748.00	748.00	0.00	78.85
770206 001 Costos Judiciales-Tramites Notariales-Legalización de Documentos y Arreglos Extrajudiciales	1,820.00	0.00	1,820.00	0.00	1,258.83	1,258.83	1,258.83	561.17	561.17	0.00	77.58
<b>TOTAL 27 00 002 002 Bienes y Servicios</b>	<b>814,440.78</b>	<b>-28,153.03</b>	<b>788,287.75</b>	<b>327,948.68</b>	<b>384,926.31</b>	<b>161,089.15</b>	<b>161,089.15</b>	<b>421,461.42</b>	<b>625,204.59</b>	<b>0.00</b>	<b>20.48</b>
<b>TOTAL 27 00 002 ELABORACION Y ACTUALIZACION DE ESTUDIOS VIALES Y OBRAS CIVILES</b>	<b>884,564.06</b>	<b>-13,842.89</b>	<b>870,711.16</b>	<b>341,348.68</b>	<b>837,679.48</b>	<b>333,936.32</b>	<b>333,836.32</b>	<b>433,031.71</b>	<b>636,774.87</b>	<b>0.00</b>	<b>34.40</b>

**[ PRODUCCION ]**  
**Ejecución de Gastos - Reportes - Información Agregada**  
**Ejecución del Presupuesto (Grupos Dinámicos)**  
 Expresado en Dólares  
 Entidad Institucional = 837  
 - Programa - Proyecto - Actividad - Item - FTE -  
 DEL MES DE ENERO AL MES DE DICIEMBRE

PAGINA : 33 DE 47  
 FECHA : 07/01/2022  
 HORA : 8:33:40  
 REPORTE : R00804768.rdlc

EJERCICIO: 2,021

DESCRIPCIÓN	ASIGNADO	MODIFICADO	VIGENTE	MONTO CERTIFICADO	COMPROMETIDO	DEVENGADO	PAGADO	SALDO POR COMPROMETER	SALDO POR DEVENGAR	SALDO POR PAGAR	% EJEC
<b>27 00 003</b>	<b>MEJORAMIENTO DE LA VIALIDAD DE LA PROVINCIA DE LOJA</b>										
<b>27 00 003 001</b>	<b>Mantenimiento de la vía de acceso a El Chaupi</b>										
750105 001	Transporte y Vías	210,000.00	-210,000.00	0.00	0.00	0.00	0.00	0.00	0.00	0.00	0.00
<b>TOTAL 27 00 003 001</b>	<b>Mantenimiento de la vía de acceso a El Chaupi</b>	<b>-210,000.00</b>	<b>-210,000.00</b>	<b>0.00</b>	<b>0.00</b>	<b>0.00</b>	<b>0.00</b>	<b>0.00</b>	<b>0.00</b>	<b>0.00</b>	<b>0.00</b>
<b>27 00 003 002</b>	<b>Construcción de la variante en la vía Intervalles</b>										
730604 001	Fiscalización e Inspecciones Técnicas	274,400.00	-274,400.00	0.00	0.00	0.00	0.00	0.00	0.00	0.00	0.00
750105 001	Transporte y Vías	3,820,000.00	-3,820,000.00	0.00	0.00	0.00	0.00	0.00	0.00	0.00	0.00
<b>TOTAL 27 00 003 002</b>	<b>Construcción de la variante en la vía Intervalles</b>	<b>-4,194,400.00</b>	<b>-4,194,400.00</b>	<b>0.00</b>	<b>0.00</b>	<b>0.00</b>	<b>0.00</b>	<b>0.00</b>	<b>0.00</b>	<b>0.00</b>	<b>0.00</b>
<b>27 00 003 003</b>	<b>Rehabilitación de la vía Ye de Calica-Pézu-Pindal</b>										
730604 001	Fiscalización e Inspecciones Técnicas	493,732.00	0.00	493,732.00	0.00	247,358.94	247,358.94	247,358.94	246,373.00	248,373.00	0.00
750105 001	Transporte y Vías	7,620,004.48	0.00	7,620,004.48	0.00	4,737,227.13	4,737,227.13	4,737,227.13	3,862,857.35	3,862,857.35	0.00
<b>TOTAL 27 00 003 003</b>	<b>Rehabilitación de la vía Ye de Calica-Pézu-Pindal</b>	<b>8,113,736.48</b>	<b>0.00</b>	<b>8,113,736.48</b>	<b>0.00</b>	<b>4,984,586.07</b>	<b>4,984,586.07</b>	<b>4,984,586.07</b>	<b>3,129,230.35</b>	<b>3,129,230.35</b>	<b>0.00</b>
<b>27 00 003 004</b>	<b>Mejoramiento de la vía Chivates-La Tingue</b>										
730604 001	Fiscalización e Inspecciones Técnicas	189,545.90	0.00	189,545.90	11,737.06	97,808.84	21,854.55	21,854.55	11,737.06	87,881.35	0.00
750105 001	Transporte y Vías	1,825,764.00	0.00	1,825,764.00	195,817.68	1,830,147.31	589,856.38	589,856.38	195,617.68	1,235,508.61	0.00
<b>TOTAL 27 00 003 004</b>	<b>Mejoramiento de la vía Chivates-La Tingue</b>	<b>1,835,310.90</b>	<b>0.00</b>	<b>1,835,310.90</b>	<b>207,554.74</b>	<b>1,727,956.15</b>	<b>611,710.93</b>	<b>611,710.93</b>	<b>207,354.74</b>	<b>1,323,189.98</b>	<b>0.00</b>
<b>27 00 003 005</b>	<b>Mejoramiento Acceso a Santa Rufina - BEDE</b>										
730604 001	Fiscalización e Inspecciones Técnicas	45,981.87	45,298.35	91,280.22	91,287.22	0.00	0.00	0.00	91,287.22	91,287.22	0.00
750105 001	Transporte y Vías	135,389.86	868,051.88	1,204,441.54	0.00	1,204,441.54	0.00	0.00	0.00	1,204,441.54	0.00
750105 202	Transporte y Vías	0.00	858,598.09	858,598.09	0.00	858,598.09	0.00	0.00	0.00	858,598.09	0.00
<b>TOTAL 27 00 003 005</b>	<b>Mejoramiento Acceso a Santa Rufina - BEDE</b>	<b>181,371.73</b>	<b>1,271,948.32</b>	<b>2,054,299.85</b>	<b>91,287.22</b>	<b>1,963,038.63</b>	<b>0.00</b>	<b>0.00</b>	<b>91,287.22</b>	<b>2,052,296.85</b>	<b>0.00</b>
<b>27 00 003 006</b>	<b>Mejoramiento Acceso a Mizquilitana - FINGAD III</b>										
730604 001	Fiscalización e Inspecciones Técnicas	36,298.35	-36,298.35	0.00	0.00	0.00	0.00	0.00	0.00	0.00	0.00
750105 001	Transporte y Vías	1,225,849.77	-1,225,849.77	0.00	0.00	0.00	0.00	0.00	0.00	0.00	0.00
<b>TOTAL 27 00 003 006</b>	<b>Mejoramiento Acceso a Mizquilitana - FINGAD III</b>	<b>-1,289,551.42</b>	<b>-1,289,551.42</b>	<b>0.00</b>	<b>0.00</b>	<b>0.00</b>	<b>0.00</b>	<b>0.00</b>	<b>0.00</b>	<b>0.00</b>	<b>0.00</b>
<b>27 00 003 007</b>	<b>Mejoramiento de la vía Ye de Valdivia-San Antonio de las Arzadas - BEDE</b>										
730604 001	Fiscalización e Inspecciones Técnicas	83,375.28	0.00	83,375.28	83,375.28	0.00	0.00	0.00	83,375.28	83,375.28	0.00
750105 001	Transporte y Vías	1,167,253.62	-1,042,180.73	125,072.89	125,062.89	0.00	0.00	0.00	125,062.89	125,062.89	0.00
750105 202	Transporte y Vías	0.00	1,042,180.73	1,042,180.73	1,042,180.73	0.00	0.00	0.00	1,042,180.73	1,042,180.73	0.00
<b>TOTAL 27 00 003 007</b>	<b>Mejoramiento de la vía Ye de Valdivia-San Antonio de las Arzadas - BEDE</b>	<b>1,250,628.90</b>	<b>0.00</b>	<b>1,250,628.90</b>	<b>1,250,628.90</b>	<b>0.00</b>	<b>0.00</b>	<b>0.00</b>	<b>1,250,628.90</b>	<b>1,250,628.90</b>	<b>0.00</b>
<b>27 00 003 008</b>	<b>Mejoramiento de la vía Tanta - Calén - BEDE</b>										
730604 001	Fiscalización e Inspecciones Técnicas	140,457.48	-90,000.00	50,457.48	1,834.92	19,832.73	19,832.73	19,832.73	30,934.75	30,934.75	0.00
750105 001	Transporte y Vías	476,816.48	-400,000.00	76,816.48	37,502.11	38,189.82	38,189.82	38,189.82	37,826.04	37,826.04	0.00

**[ PRODUCCION ]**  
**Ejecución de Gastos - Reportes - Información Agregada**  
**Ejecucion del Presupuesto (Grupos Dinamicos)**  
 Expresado en Dólares  
 Entidad Institucional = 837  
 - Programa - Proyecto - Actividad - Item - FTE -  
 DEL MES DE ENERO AL MES DE DICIEMBRE

PAGINA : 34 DE 47  
 FECHA : 07/01/2022  
 HORA : 8:33.40  
 REPORTE : R00804768.rdlc

EJERCICIO: 2,021

DESCRIPCION	ASIGNADO	MODIFICADO	VIGENTE	MONTO CERTIFICADO	COMPROMETIDO	DEVENGADO	PAGADO	SALDO POR COMPROMETER	SALDO POR DEVENGAR	SALDO POR PAGAR	% EJEC
750106 302 Transporte y Vias	2,037,258.91	-1,719,812.00	318,246.91	0.00	318,246.91	318,246.91	318,246.91	0.00	0.00	0.00	100.00
<b>TOTAL 27 00 003 008 Mejoramiento de la vía Tenta - Celén. - BEDE</b>	<b>2,054,532.95</b>	<b>-2,209,812.00</b>	<b>444,720.95</b>	<b>38,337.03</b>	<b>375,969.26</b>	<b>375,969.26</b>	<b>375,969.26</b>	<b>68,751.59</b>	<b>68,751.59</b>	<b>0.00</b>	<b>94.34</b>
<b>27 00 003 009 Mejoramiento de la vía El Carmelo-Lauro Guerrero. - BEDE.</b>											
730604 001 Fiscalización e Inspecciones Técnicas	122,964.98	0.00	122,964.98	13,131.88	108,433.02	55,829.75	55,829.75	13,131.88	88,736.23	0.00	45.55
750106 001 Transporte y Vias	1,981,838.84	-1,750,828.25	218,111.39	218,111.35	0.00	0.00	0.00	218,111.36	218,111.39	0.00	0.00
750106 302 Transporte y Vias	0.00	1,750,828.25	1,750,828.25	0.00	1,750,828.25	1,454,811.05	1,454,811.05	0.00	296,017.20	0.00	83.08
<b>TOTAL 27 00 003 009 Mejoramiento de la vía El Carmelo-Lauro Guerrero. - BEDE.</b>	<b>2,083,894.82</b>	<b>0.00</b>	<b>2,093,804.82</b>	<b>225,243.25</b>	<b>1,860,361.27</b>	<b>1,510,740.80</b>	<b>1,510,740.80</b>	<b>223,243.25</b>	<b>572,863.92</b>	<b>0.00</b>	<b>72.91</b>
<b>27 00 003 010 Mejoramiento de la vía Sozeranga - Nueva Fátima. - BEDE.</b>											
730604 001 Fiscalización e Inspecciones Técnicas	182,073.79	0.00	182,073.79	182,073.79	0.00	0.00	0.00	182,073.79	182,073.79	0.00	0.00
750106 001 Transporte y Vias	2,129,832.12	-1,800,822.43	228,110.89	228,110.89	0.00	0.00	0.00	228,110.89	228,110.89	0.00	0.00
750106 302 Transporte y Vias	0.00	1,800,822.43	1,800,822.43	1,800,822.43	0.00	0.00	0.00	1,800,822.43	1,800,822.43	0.00	0.00
<b>TOTAL 27 00 003 010 Mejoramiento de la vía Sozeranga - Nueva Fátima. - BEDE.</b>	<b>2,281,106.91</b>	<b>0.00</b>	<b>2,281,106.91</b>	<b>2,281,106.91</b>	<b>0.00</b>	<b>0.00</b>	<b>0.00</b>	<b>2,281,106.91</b>	<b>2,281,106.91</b>	<b>0.00</b>	<b>0.00</b>
<b>27 00 003 011 Mejoramiento de la vía La Bocana-La Victoria</b>											
730604 001 Fiscalización e Inspecciones Técnicas	182,472.91	0.00	182,472.91	0.00	0.00	0.00	0.00	182,472.91	182,472.91	0.00	0.00
750106 001 Transporte y Vias	2,215,538.73	-801,451.78	1,314,087.95	0.00	0.00	0.00	0.00	1,314,087.95	1,314,087.95	0.00	0.00
<b>TOTAL 27 00 003 011 Mejoramiento de la vía La Bocana-La Victoria</b>	<b>2,378,012.64</b>	<b>-801,451.78</b>	<b>1,476,560.96</b>	<b>0.00</b>	<b>0.00</b>	<b>0.00</b>	<b>0.00</b>	<b>1,476,560.96</b>	<b>1,476,560.96</b>	<b>0.00</b>	<b>0.00</b>
<b>27 00 003 012 Rehabilitación del Puente sobre la Quebrada Tungani.</b>											
730604 001 Fiscalización e Inspecciones Técnicas	48,000.00	0.00	48,000.00	5,146.72	42,831.88	34,983.66	34,983.66	5,146.10	13,038.34	0.00	72.94
750106 001 Transporte y Vias	550,000.00	0.00	550,000.00	0.00	417,268.46	342,428.02	342,428.02	132,743.54	207,573.98	0.00	82.28
<b>TOTAL 27 00 003 012 Rehabilitación del Puente sobre la Quebrada Tungani.</b>	<b>598,000.00</b>	<b>0.00</b>	<b>598,000.00</b>	<b>5,146.72</b>	<b>460,098.36</b>	<b>377,389.68</b>	<b>377,389.68</b>	<b>137,811.64</b>	<b>220,610.32</b>	<b>0.00</b>	<b>62.11</b>
<b>27 00 003 013 Reparación del Puente Quinara</b>											
730611 001 Insumos Materiales y Suministros para Construcción-Electricidad-Plomería-Carpintería-Senalización Vial Navegación Contra Incendios y Placas.	180,000.00	-80,000.00	120,000.00	0.00	0.00	0.00	0.00	120,000.00	120,000.00	0.00	0.00
<b>TOTAL 27 00 003 013 Reparación del Puente Quinara</b>	<b>180,000.00</b>	<b>-80,000.00</b>	<b>120,000.00</b>	<b>0.00</b>	<b>0.00</b>	<b>0.00</b>	<b>0.00</b>	<b>120,000.00</b>	<b>120,000.00</b>	<b>0.00</b>	<b>0.00</b>
<b>27 00 003 014 Incrementos en obra y fiscalización</b>											
730604 001 Fiscalización e Inspecciones Técnicas	100,818.43	-14,528.18	85,484.25	58,243.65	27,229.19	27,229.19	27,229.19	58,255.06	58,255.06	0.00	31.95
750106 001 Transporte y Vias	1,108,100.46	-198,785.59	917,324.90	27,197.63	884,017.46	844,019.84	844,019.84	33,317.42	273,315.06	0.00	70.21
<b>TOTAL 27 00 003 014 Incrementos en obra y fiscalización</b>	<b>1,208,110.92</b>	<b>-203,294.77</b>	<b>1,002,819.15</b>	<b>85,440.28</b>	<b>911,246.67</b>	<b>871,249.03</b>	<b>871,249.03</b>	<b>91,572.48</b>	<b>331,570.12</b>	<b>0.00</b>	<b>66.34</b>

**[ PRODUCCION ]**  
**Ejecución de Gastos - Reportes - Información Agregada**  
**Ejecucion del Presupuesto (Grupos Dinamicos)**  
 Expresado en Dólares  
 Entidad Institucional = 837  
 - Programa - Proyecto - Actividad - Item - FTE -  
 DEL MES DE ENERO AL MES DE DICIEMBRE

PAGINA : 35 DE 47  
 FECHA : 07/01/2022  
 HORA : 8:33.40  
 REPORTE : R00804768.rdlc

EJERCICIO: 2,021

DESCRIPCION	ASIGNADO	MODIFICADO	VIGENTE	MONTO CERTIFICADO	COMPROMETIDO	DEVENGADO	PAGADO	SALDO POR COMPROMETER	SALDO POR DEVENGAR	SALDO POR PAGAR	% EJEC
<b>27 00 003 016 Patrocinio legal y asesoría</b>											
770206 001 Costas Judiciales Trámites Notariales Legalización de Documentos y Arreglos Extrajudiciales	0.00	44,800.00	44,800.00	4,800.00	40,000.00	0.00	0.00	4,800.00	44,800.00	0.00	0.00
<b>TOTAL 27 00 003 016 Patrocinio legal y asesoría</b>	0.00	44,800.00	44,800.00	4,800.00	40,000.00	0.00	0.00	4,800.00	44,800.00	0.00	0.00
<b>27 00 003 018 Adquisición de Bonos del Estado</b>											
870102 001 Bonos del Estado	0.00	413,148.82	413,148.82	0.00	413,148.82	413,148.82	413,148.82	0.00	0.00	0.00	100.00
870302 001 Bonos del Estado	0.00	3,087,897.83	3,087,897.83	0.00	3,087,897.83	3,087,897.83	3,087,897.83	0.00	0.00	0.00	100.00
<b>TOTAL 27 00 003 018 Adquisición de Bonos del Estado</b>	0.00	3,500,946.65	3,500,946.65	0.00	3,500,946.65	3,500,946.65	3,500,946.65	0.00	0.00	0.00	100.00
<b>27 00 003 017 Transferencias a VIALSUR E.P.</b>											
700103 001 A Empresas Publicas	0.00	80,000.00	80,000.00	0.00	80,000.00	80,000.00	80,000.00	0.00	0.00	0.00	100.00
<b>TOTAL 27 00 003 017 Transferencias a VIALSUR E.P.</b>	0.00	80,000.00	80,000.00	0.00	80,000.00	80,000.00	80,000.00	0.00	0.00	0.00	100.00
<b>27 00 003 018 Bienes y Servicios</b>											
730204 001 Edición-Impresión-Reproducción-Publicaciones-Suscripciones-Fotocopiado-Traducción-Emplastado-Enmarcación-Serigrafía-Fotografía-Camiscopio-Filmación e Imágenes Satelitales	0.00	500.00	500.00	0.00	0.00	0.00	0.00	500.00	500.00	0.00	0.00
730303 001 Viáticos y Subsidios en el Interior	0.00	2,450.00	2,450.00	0.00	208.89	208.89	208.89	3,241.11	3,241.11	0.00	0.00
730811 001 Insumos Materiales y Suministros para Construcción-Electromedid. Plomería-Carpintería-Senalización Vial Navegación Contra Incendios y Placas	0.00	41,178.00	41,178.00	0.00	0.00	0.00	0.00	41,178.00	41,178.00	0.00	0.00
770206 001 Costas Judiciales Trámites Notariales Legalización de Documentos y Arreglos Extrajudiciales	0.00	24,000.00	24,000.00	20,000.00	0.00	0.00	0.00	24,000.00	24,000.00	0.00	0.00
840107 001 Equipos-Sistemas y Paquetes Informáticos	0.00	34,950.00	34,950.00	34,950.00	0.00	0.00	0.00	34,950.00	34,950.00	0.00	0.00
840302 001 Edificios-Locales y Residencias (Excepción)	0.00	80,000.00	80,000.00	0.00	0.00	0.00	0.00	80,000.00	80,000.00	0.00	0.00
<b>TOTAL 27 00 003 018 Bienes y Servicios</b>	0.00	184,078.00	184,078.00	64,950.00	208.89	208.89	208.89	183,869.11	183,869.11	0.00	0.13
<b>27 00 003 019 TERMINACIÓN DEL MEJORAMIENTO DE LA VIA TENTA CELEN</b>											
730804 001 Fiscalización e Inspecciones Técnicas	0.00	90,000.00	90,000.00	90,000.00	0.00	0.00	0.00	90,000.00	90,000.00	0.00	0.00
750105 001 Transporte y Vías	0.00	9,228.10	9,228.10	0.00	0.00	0.00	0.00	9,228.10	9,228.10	0.00	0.00
750105 302 Transporte y Vías	0.00	1,719,012.00	1,719,012.00	0.00	1,257,451.79	0.00	0.00	461,560.21	1,719,012.00	0.00	0.00
<b>TOTAL 27 00 003 019 TERMINACIÓN DEL MEJORAMIENTO DE LA VIA TENTA CELEN</b>	0.00	1,818,238.10	1,818,238.10	90,000.00	1,257,451.79	0.00	0.00	560,788.31	1,818,238.10	0.00	0.00
<b>27 00 003 020 Mejoramiento de la vía intervalos</b>											
730804 001 Fiscalización e Inspecciones Técnicas	0.00	18,852.58	18,852.58	0.00	0.00	0.00	0.00	18,852.58	18,852.58	0.00	0.00
750105 001 Transporte y Vías	0.00	351,828.12	351,828.12	0.00	0.00	0.00	0.00	351,828.12	351,828.12	0.00	0.00
<b>TOTAL 27 00 003 020 Mejoramiento de la vía intervalos</b>	0.00	369,680.69	369,680.69	0.00	0.00	0.00	0.00	369,680.69	369,680.69	0.00	0.00

**[ PRODUCCION ]**  
**Ejecución de Gastos - Reportes - Información Agregada**  
**Ejecución del Presupuesto (Grupos Dinámicos)**  
 Expresado en Dólares  
 Entidad Institucional = 837  
 - Programa - Proyecto - Actividad - Item - FTE -  
 DEL MES DE ENERO AL MES DE DICIEMBRE

PAGINA : 36 DE 47  
 FECHA : 07/01/2022  
 HORA : 8:33.40  
 REPORTE : R00804768.rdlc

EJERCICIO: 2,021

DESCRIPCION	ASIGNADO	MODIFICADO	VIGENTE	MONTO CERTIFICADO	COMPROMETIDO	DEVENGADO	PAGADO	SALDO POR COMPROMETER	SALDO POR DEVENGAR	SALDO POR PAGAR	% EJEC
<b>27 00 003 027 Terminación del mejoramiento de la vía Villavaca-Taquí y mejoramiento de la vía Taquí-Chuquilibamba</b>											
710203 001 Desempeño Sueldo	0.00	6,677.00	6,677.00	0.00	6,216.34	6,216.34	6,216.34	1,466.66	1,466.66	0.00	18.03
710204 001 Desempeño Sueldo	0.00	2,000.00	2,000.00	0.00	1,866.62	1,866.62	1,866.62	333.38	333.38	0.00	83.33
710610 001 Servicios Personales por Contrato	167,633.94	-75,385.16	92,247.86	0.00	64,264.00	64,264.00	64,264.00	27,953.86	27,953.86	0.00	69.69
710601 001 Aporte Patronal	0.00	6,334.45	6,334.45	0.00	7,485.20	7,485.20	7,485.20	1,645.25	1,645.25	0.00	66.23
710602 001 Fondo de Reserva	0.00	6,677.00	6,677.00	0.00	6,364.91	6,364.91	6,364.91	1,322.09	1,322.09	0.00	66.30
730601 001 Consultoría Asesoría e Investigación Especializada	387,428.62	-264,947.08	122,473.54	0.00	124,212.24	124,212.24	124,212.24	6,261.30	6,261.30	0.00	62.76
730602 001 Servicio de Auditoría	40,000.00	0.00	40,000.00	0.00	0.00	0.00	0.00	40,000.00	40,000.00	0.00	0.00
730604 001 Fiscalización e Inspecciones Técnicas	0.00	464,947.08	464,947.08	464,947.08	0.00	0.00	0.00	464,947.08	464,947.08	0.00	0.00
750106 001 Transporte y Vías	8,897,624.30	-3,700,021.82	5,197,602.58	0.00	4,878,167.23	0.00	0.00	313,436.36	5,197,602.58	0.00	0.00
750106 302 Transporte y Vías	0.00	3,480,021.82	3,480,021.82	0.00	3,480,021.82	0.00	0.00	0.00	3,480,021.82	0.00	0.00
<b>TOTAL 27 00 003 027 Terminación del mejoramiento de la vía Villavaca-Taquí y mejoramiento de la vía Taquí-Chuquilibamba</b>	<b>9,502,667.86</b>	<b>-69,698.71</b>	<b>6,451,971.15</b>	<b>464,947.08</b>	<b>8,566,436.16</b>	<b>208,217.31</b>	<b>208,217.31</b>	<b>885,504.99</b>	<b>8,243,753.84</b>	<b>0.00</b>	<b>2.20</b>
<b>TOTAL 27 00 003 MEJORAMIENTO DE LA VIALIDAD DE LA PROVINCIA DE LOJA</b>	<b>38,630,499.40</b>	<b>-1,863,008.93</b>	<b>36,767,490.57</b>	<b>4,619,212.21</b>	<b>26,706,188.89</b>	<b>12,300,718.62</b>	<b>12,300,718.62</b>	<b>11,061,319.88</b>	<b>24,466,761.96</b>	<b>0.00</b>	<b>33.46</b>
<b>27 00 004 MANTENIMIENTO RUTINARIO Y PERIODICO DE LAS VÍAS RURALES DE LA PROV. DE LOJA</b>											
<b>27 00 004 001 Personal contratado</b>											
710203 001 Desempeño Sueldo	0.00	160.32	160.32	0.00	160.32	160.32	160.32	0.00	0.00	0.00	100.00
710204 001 Desempeño Sueldo	0.00	94.44	94.44	0.00	94.44	94.44	94.44	0.00	0.00	0.00	100.00
710610 001 Servicios Personales por Contrato	93,836.00	-45,178.22	48,657.78	0.00	1,823.86	1,823.86	1,823.86	6,733.90	6,733.90	0.00	22.22
710601 001 Aporte Patronal	0.00	234.46	234.46	0.00	233.75	233.75	233.75	0.71	0.71	0.00	88.70
710602 001 Fondo de Reserva	0.00	0.22	0.22	0.00	0.00	0.00	0.00	0.22	0.22	0.00	0.00
<b>TOTAL 27 00 004 001 Personal contratado</b>	<b>93,836.00</b>	<b>-44,698.78</b>	<b>49,142.22</b>	<b>0.00</b>	<b>2,412.36</b>	<b>2,412.36</b>	<b>2,412.36</b>	<b>6,733.83</b>	<b>6,733.83</b>	<b>0.00</b>	<b>26.36</b>
<b>27 00 004 002 Bienes y Servicios</b>											
730204 001 Edición-Imágenes-Reproducción-Publicación-Subscripciones-Fotografía-Traducción-Impulsado-Educación-Serigrafía-Fotografía-Camaterización-Financiación e Ingresos Suavizados	1,600.00	-600.00	1,000.00	0.00	0.00	0.00	0.00	600.00	600.00	0.00	0.00
730203 001 Vídeos y Subvídeos en el Internet	0,300.00	-3,460.00	2,450.00	0.00	173.11	173.11	173.11	3,276.89	3,276.89	0.00	6.02
730404 001 Maquinaria y Equipos (Incluido el Mantenimiento y Reparación)	0.00	1,200.00	1,200.00	0.00	0.00	0.00	0.00	1,200.00	1,200.00	0.00	0.00
730602 001 Edificios-Locales-Resistencia-Parqueaderos-Casilleros-Judiciales y Bancarios (Arrendamiento)	6,000.00	-4,300.00	1,700.00	0.00	0.00	0.00	0.00	3,700.00	3,700.00	0.00	0.00
730603 001 Combustibles y Lubricantes	0.00	3,550.00	3,550.00	0.00	426.40	426.40	426.40	3,121.60	3,121.60	0.00	12.07

**[ PRODUCCION ]**  
**Ejecución de Gastos - Reportes - Información Agregada**  
**Ejecucion del Presupuesto (Grupos Dinamicos)**  
 Expresado en Dólares  
 Entidad Institucional = 837  
 - Programa - Proyecto - Actividad - Item - FTE -  
 DEL MES DE ENERO AL MES DE DICIEMBRE

PAGINA : 37 DE 47  
 FECHA : 07/01/2022  
 HORA : 8:33:40  
 REPORTE : R00804768.rdlc

EJERCICIO: 2,021

DESCRIPCION	ASIGNADO	MODIFICADO	VIGENTE	MONTO CERTIFICADO	COMPROMETIDO	DEVENGADO	PAGADO	SALDO POR COMPROMETER	SALDO POR DEVENGAR	SALDO POR PAGAR	% EJEC
730611 001 Insumos Materiales y Suministros para Construcción-Electricidad-Pintura-Carpintería-Servicios de Vialidad-Navegación-Carros Inodoros y Placas	147,000.00	22,827.00	168,865.28	8,410.00	35,340.31	35,340.31	35,340.31	134,824.97	134,824.97	0.00	30.75
730612 001 Repuestos y Accesorios	0.00	750.00	750.00	0.00	660.00	660.00	660.00	80.00	90.00	0.00	66.00
730620 001 Menajes y Accesorios Descartables	1,800.00	0.00	1,800.00	0.00	0.00	0.00	0.00	1,800.00	1,800.00	0.00	0.00
731406 001 Herramientas y Equipos Menores	1,211.84	0.00	1,211.84	91.22	200.00	300.00	300.00	1,111.64	1,111.84	0.00	18.25
731601 001 Fondos de reposición-carga (chapas en Proyectos y Programas de Inversión)	3,000.00	-3,000.00	0.00	0.00	0.00	0.00	0.00	0.00	0.00	0.00	0.00
840104 001 Maquinaria y Equipos	8,000.00	102,000.00	108,000.00	107,543.99	450.14	450.14	450.14	107,543.99	107,543.99	0.00	0.42
840106 001 Vehículos	0.00	112,400.00	112,400.00	112,400.00	0.00	0.00	0.00	112,400.00	112,400.00	0.00	0.00
840108 001 Herramientas	0.00	4,500.00	4,500.00	0.00	1,513.94	1,513.94	1,513.94	2,986.06	2,986.06	0.00	33.64
840107 001 Equipos Informáticos y Periféricos	12,000.00	15,000.00	27,000.00	27,000.00	0.00	0.00	0.00	27,000.00	27,000.00	0.00	0.00
840302 001 Edificios Locales y Resistentes (Exploración)	60,000.00	-60,000.00	0.00	0.00	0.00	0.00	0.00	0.00	0.00	0.00	0.00
<b>TOTAL 27 00 004 002 Bienes y Servicios</b>	<b>247,548.82</b>	<b>195,977.00</b>	<b>438,226.32</b>	<b>253,443.08</b>	<b>36,671.90</b>	<b>36,671.90</b>	<b>36,671.90</b>	<b>369,355.02</b>	<b>369,355.02</b>	<b>0.00</b>	<b>0.83</b>
<b>27 00 004 003 Obras complementarias y de reparación en vías asfaltadas rurales</b>											
730611 001 Insumos Materiales y Suministros para Construcción-Electricidad-Pintura-Carpintería-Servicios de Vialidad-Navegación-Carros Inodoros y Placas	142,298.28	-142,298.29	0.00	0.00	0.00	0.00	0.00	0.00	0.00	0.00	0.00
750106 001 Transporte y Viáticos	360,000.00	-74,213.72	285,786.28	0.00	254,144.15	254,144.15	254,144.15	31,642.13	31,642.13	0.00	69.83
<b>TOTAL 27 00 004 003 Obras complementarias y de reparación en vías asfaltadas rurales</b>	<b>502,298.28</b>	<b>-216,512.01</b>	<b>285,786.28</b>	<b>0.00</b>	<b>254,144.15</b>	<b>254,144.15</b>	<b>254,144.15</b>	<b>31,642.13</b>	<b>31,642.13</b>	<b>0.00</b>	<b>69.83</b>
<b>27 00 004 004 Transferencias a GAD's para mantenimiento de vías asfaltadas</b>											
750104 001 A Gobiernos Autónomos Descentralizados	164,490.40	3,096.43	167,576.83	10,105.57	53,648.93	53,648.93	53,648.93	113,927.90	113,927.90	0.00	32.01
<b>TOTAL 27 00 004 004 Transferencias a GAD's para mantenimiento de vías asfaltadas</b>	<b>164,490.40</b>	<b>3,096.43</b>	<b>167,576.83</b>	<b>10,105.57</b>	<b>53,648.93</b>	<b>53,648.93</b>	<b>53,648.93</b>	<b>113,927.90</b>	<b>113,927.90</b>	<b>0.00</b>	<b>32.01</b>
<b>27 00 004 005 Transferencias a GAD's para mantenimiento vial rutinario y pérdidas de vías de leñe</b>											
750104 001 A Gobiernos Autónomos Descentralizados	1,267,000.00	-105,000.00	1,142,000.00	270,000.00	356,790.00	356,790.00	356,790.00	785,210.00	785,210.00	0.00	31.42
750106 001 A Cuentas o Fondos Especiales	250,000.00	-250,000.00	0.00	0.00	0.00	0.00	0.00	0.00	0.00	0.00	0.00
<b>TOTAL 27 00 004 005 Transferencias a GAD's para mantenimiento vial rutinario y pérdidas de vías de leñe</b>	<b>1,267,000.00</b>	<b>-145,000.00</b>	<b>1,142,000.00</b>	<b>270,000.00</b>	<b>356,790.00</b>	<b>356,790.00</b>	<b>356,790.00</b>	<b>785,210.00</b>	<b>785,210.00</b>	<b>0.00</b>	<b>31.42</b>
<b>27 00 004 006 Fiscalización Acceso Buenavista- pago de años anteriores</b>											
730604 001 Fiscalización e Inspecciones Técnicas	0.00	8,231.83	8,231.83	0.00	6,231.83	6,231.83	6,231.83	0.00	0.00	0.00	100.00
<b>TOTAL 27 00 004 006 Fiscalización Acceso Buenavista- pago de años anteriores</b>	<b>0.00</b>	<b>8,231.83</b>	<b>8,231.83</b>	<b>0.00</b>	<b>6,231.83</b>	<b>6,231.83</b>	<b>6,231.83</b>	<b>0.00</b>	<b>0.00</b>	<b>0.00</b>	<b>100.00</b>
<b>27 00 004 007 Pago planillas mura en la vía Heyada El Lino</b>											
750106 001 Transporte y Viáticos	0.00	30,000.00	30,000.00	0.00	0.00	0.00	0.00	30,000.00	30,000.00	0.00	0.00
<b>TOTAL 27 00 004 007 Pago planillas mura en la vía Heyada El Lino</b>	<b>0.00</b>	<b>30,000.00</b>	<b>30,000.00</b>	<b>0.00</b>	<b>0.00</b>	<b>0.00</b>	<b>0.00</b>	<b>30,000.00</b>	<b>30,000.00</b>	<b>0.00</b>	<b>0.00</b>

**[ PRODUCCION ]**  
**Ejecución de Gastos - Reportes - Información Agregada**  
**Ejecucion del Presupuesto (Grupos Dinamicos)**  
 Expresado en Dólares  
 Entidad Institucional = 837  
 - Programa - Proyecto - Actividad - Item - FTE -  
 DEL MES DE ENERO AL MES DE DICIEMBRE

PAGINA : 38 DE 47  
 FECHA : 07/01/2022  
 HORA : 8:33:40  
 REPORTE : R00804768.rdlc

EJERCICIO: 2021

DESCRIPCION	ASIGNADO	MODIFICADO	VIGENTE	MONTO CERTIFICADO	COMPROMETIDO	DEVENGADO	PAGADO	SALDO POR COMPROMETER	SALDO POR DEVENGAR	SALDO POR PAGAR	% EJEC.
<b>27 00 004 006</b> Transferencia de recursos											
780104 001 A Empresas Públicas	0.00	510,000.00	510,000.00	0.00	510,000.00	510,000.00	510,000.00	0.00	0.00	0.00	100.00
<b>TOTAL 27 00 004 006</b> Transferencia de recursos	0.00	510,000.00	510,000.00	0.00	510,000.00	510,000.00	510,000.00	0.00	0.00	0.00	100.00
<b>TOTAL 27 00 004</b> MANTENIMIENTO RUTINARIO Y PERIODICO DE LAS VIAS RURALES DE LA PROV. DE LOJA	2,294,551.88	284,118.48	2,568,768.14	625,560.84	1,223,990.20	1,223,990.20	1,222,899.20	1,364,888.84	1,364,888.84	0.00	47.28
<b>27 00 006</b> CONSTRUCCION DE OBRAS CIVILES EN CONVENIO CON GADS.											
<b>27 00 006 001</b> Transferencia a GAD Municipales por incentivos en obras											
780104 001 A Gobiernos Autonomos Descentralizados	50,000.00	22,382.53	22,382.53	0.00	45,000.00	45,000.00	45,000.00	27,382.53	27,382.53	0.00	82.17
<b>TOTAL 27 00 006 001</b> Transferencia a GAD Municipales por incentivos en obras	50,000.00	22,382.53	22,382.53	0.00	45,000.00	45,000.00	45,000.00	27,382.53	27,382.53	0.00	82.17
<b>27 00 006 002</b> Transferencia GAD San Lucas											
780104 001 A Gobiernos Autonomos Descentralizados	54,000.00	0.00	54,000.00	0.00	54,000.00	54,000.00	54,000.00	0.00	0.00	0.00	100.00
<b>TOTAL 27 00 006 002</b> Transferencia GAD San Lucas	54,000.00	0.00	54,000.00	0.00	54,000.00	54,000.00	54,000.00	0.00	0.00	0.00	100.00
<b>27 00 006 003</b> Transferencia a GAD de Saraguro											
780104 001 A Gobiernos Autonomos Descentralizados	40,000.00	-40,000.00	0.00	0.00	0.00	0.00	0.00	0.00	0.00	0.00	0.00
<b>TOTAL 27 00 006 003</b> Transferencia a GAD de Saraguro	40,000.00	-40,000.00	0.00	0.00	0.00	0.00	0.00	0.00	0.00	0.00	0.00
<b>27 00 006 004</b> Transferencia a GAD de Puyango											
780104 001 A Gobiernos Autonomos Descentralizados	50,000.00	0.00	50,000.00	0.00	0.00	0.00	0.00	50,000.00	50,000.00	0.00	0.00
<b>TOTAL 27 00 006 004</b> Transferencia a GAD de Puyango	50,000.00	0.00	50,000.00	0.00	0.00	0.00	0.00	50,000.00	50,000.00	0.00	0.00
<b>27 00 006 005</b> Transferencia a GAD de Píndal											
780104 001 A Gobiernos Autonomos Descentralizados	2,000.00	0.00	2,000.00	0.00	0.00	0.00	0.00	2,000.00	2,000.00	0.00	0.00
<b>TOTAL 27 00 006 005</b> Transferencia a GAD de Píndal	2,000.00	0.00	2,000.00	0.00	0.00	0.00	0.00	2,000.00	2,000.00	0.00	0.00
<b>27 00 006 006</b> Transferencia a GAD de Cazaderos											
780104 001 A Gobiernos Autonomos Descentralizados	40,000.00	0.00	40,000.00	0.00	40,000.00	40,000.00	40,000.00	0.00	0.00	0.00	100.00
<b>TOTAL 27 00 006 006</b> Transferencia a GAD de Cazaderos	40,000.00	0.00	40,000.00	0.00	40,000.00	40,000.00	40,000.00	0.00	0.00	0.00	100.00
<b>27 00 006 007</b> Transferencia a GAD de Urdaneta											
780104 001 A Gobiernos Autonomos Descentralizados	40,000.00	0.00	40,000.00	0.00	40,000.00	40,000.00	40,000.00	0.00	0.00	0.00	100.00
<b>TOTAL 27 00 006 007</b> Transferencia a GAD de Urdaneta	40,000.00	0.00	40,000.00	0.00	40,000.00	40,000.00	40,000.00	0.00	0.00	0.00	100.00
<b>27 00 006 008</b> Transferencia al GAD de Oinosa											
780104 001 A Gobiernos Autonomos Descentralizados	0.00	0.00	0.00	0.00	0.00	0.00	0.00	0.00	0.00	0.00	0.00
<b>TOTAL 27 00 006 008</b> Transferencia al GAD de Oinosa	0.00	0.00	0.00	0.00	0.00	0.00	0.00	0.00	0.00	0.00	0.00
<b>27 00 006 009</b> Transferencia al GAD de Mercedes											
780104 001 A Gobiernos Autonomos Descentralizados	0.00	3,000.00	3,000.00	0.00	0.00	0.00	0.00	3,000.00	3,000.00	0.00	0.00
<b>TOTAL 27 00 006 009</b> Transferencia al GAD de Mercedes	0.00	3,000.00	3,000.00	0.00	0.00	0.00	0.00	3,000.00	3,000.00	0.00	0.00

**[ PRODUCCION ]**  
**Ejecución de Gastos - Reportes - Información Agregada**  
**Ejecucion del Presupuesto (Grupos Dinamicos)**  
 Expresado en Dólares  
 Entidad Institucional = 837  
 - Programa - Proyecto - Actividad - Item - FTE -  
 DEL MES DE ENERO AL MES DE DICIEMBRE

PAGINA : 39 DE 47  
 FECHA : 07/01/2022  
 HORA : 8:33.40  
 REPORTE : R00804768.rdb

EJERCICIO: 2,021

DESCRIPCION	ASIGNADO	MODIFICADO	VIGENTE	MONTO CERTIFICADO	COMPROMETIDO	DEVENGADO	PAGADO	SALDO POR COMPROMETER	SALDO POR DEVENGAR	SALDO POR PAGAR	% E.JEC
<b>27 00 006 010</b> Parque los Almendras - Catemaya.											
760104 001 Urbanización y Embalsamiento	0.00	12,817.47	12,817.47	12,187.47	0.00	0.00	0.00	12,817.47	12,817.47	0.00	0.00
<b>TOTAL 27 00 006 010 Parque los Almendras-Catemaya.</b>	<b>0.00</b>	<b>12,817.47</b>	<b>12,817.47</b>	<b>12,187.47</b>	<b>0.00</b>	<b>0.00</b>	<b>0.00</b>	<b>12,817.47</b>	<b>12,817.47</b>	<b>0.00</b>	<b>0.00</b>
<b>27 00 006 011</b> Contratación de personal Obras civiles											
710293 001 Decimotercer Sueldo	0.00	1,182.98	1,182.98	0.00	816.32	816.32	918.22	248.24	248.24	0.00	79.82
710294 001 Decimoquarto Sueldo	0.00	800.00	800.00	0.00	653.28	653.28	663.28	148.72	148.72	0.00	81.88
710510 001 Servicios Personales por Contrato	0.00	13,949.26	13,949.26	0.00	10,895.80	10,895.80	10,895.80	2,953.88	2,953.88	0.00	79.63
710601 001 Apoyo Patronal	0.00	1,804.94	1,804.94	0.00	1,326.08	1,326.08	1,326.08	358.76	358.76	0.00	79.83
710602 001 Fondo de Reserva	0.00	1,181.98	1,181.98	0.00	229.88	229.88	229.88	932.98	932.98	0.00	18.71
<b>TOTAL 27 00 006 011 Contratación de personal Obras civiles</b>	<b>0.00</b>	<b>18,768.94</b>	<b>18,768.94</b>	<b>0.00</b>	<b>14,130.26</b>	<b>14,130.26</b>	<b>14,130.26</b>	<b>4,638.38</b>	<b>4,638.38</b>	<b>0.00</b>	<b>75.29</b>
<b>27 00 006 012</b> Transferencia gad Qullanga											
760104 001 A Gobiernos Autonomos Descentralizados	0.00	3,000.00	3,000.00	0.00	3,000.00	3,000.00	3,000.00	0.00	0.00	0.00	100.00
<b>TOTAL 27 00 006 012 Transferencia gad Qullanga</b>	<b>0.00</b>	<b>3,000.00</b>	<b>3,000.00</b>	<b>0.00</b>	<b>3,000.00</b>	<b>3,000.00</b>	<b>3,000.00</b>	<b>0.00</b>	<b>0.00</b>	<b>0.00</b>	<b>100.00</b>
<b>TOTAL 27 00 006 CONSTRUCCION DE OBRAS CIVILES EN CONVENIO CON GADS.</b>	<b>278,580.00</b>	<b>19,789.84</b>	<b>295,769.84</b>	<b>72,187.47</b>	<b>199,130.26</b>	<b>199,130.26</b>	<b>198,130.26</b>	<b>93,839.38</b>	<b>94,839.38</b>	<b>0.00</b>	<b>88.21</b>
<b>TOTAL 27 GESTION DE VALIDAD Y OBRAS CIVILES</b>	<b>43,245,142.77</b>	<b>-1,529,573.09</b>	<b>41,715,569.68</b>	<b>5,705,279.81</b>	<b>29,642,859.95</b>	<b>15,023,774.12</b>	<b>15,033,774.12</b>	<b>13,118,079.13</b>	<b>26,725,893.95</b>	<b>0.00</b>	<b>36.00</b>



**[ PRODUCCION ]**  
**Ejecución de Gastos - Reportes - Información Agregada**  
**Ejecucion del Presupuesto (Grupos Dinamicos)**  
 Expresado en Dólares  
 Entidad Institucional = 837  
 - Programa - Proyecto - Actividad - Item - FTE -  
 DEL MES DE ENERO AL MES DE DICIEMBRE

PAGINA : 40 DE 47  
 FECHA : 07/01/2022  
 HORA : 8:33:40  
 REPORTE : R00804768.rdlc

EJERCICIO: 2021

	DESCRIPCION	ASIGNADO	MODIFICADO	VIGENTE	MONTO CERTIFICADO	COMPROMETIDO	DEVENGADO	PAGADO	SALDO POR COMPROMETER	SALDO POR DEVENGAR	SALDO POR PAGAR	% EJE
26	<b>CENTRO DE ACCION SOCIAL MA TILDE MEDALGO</b>											
26 00 000	<b>SIN PROYECTO</b>											
26 00 000 001	<b>Personal de Planta</b>											
610106 001	Remuneraciones Unificadas	418,007.90	-21,415.92	394,671.98	0.00	391,164.00	391,164.00	391,164.00	3,507.98	3,507.98	0.00	90.11
610203 001	Como Tercer Sueldo	34,810.91	0.00	34,810.91	0.00	32,622.42	32,622.42	32,622.42	2,188.49	2,188.49	0.00	93.71
610204 001	Como Cuarto Sueldo	12,156.53	0.00	12,156.53	0.00	11,199.84	11,199.84	11,199.84	956.69	956.69	0.00	92.13
610512 001	Sublegación	1,642.99	0.00	1,642.99	0.00	261.62	261.62	261.62	1,381.37	1,381.37	0.00	17.56
610601 001	Aporte Patronal	49,665.08	0.00	49,665.08	0.00	48,803.77	48,803.77	48,803.77	3,061.89	3,061.89	0.00	93.71
610602 001	Fondo de Reserva	34,798.99	-1,320.00	33,508.99	0.00	32,807.06	32,807.06	32,807.06	959.93	959.93	0.00	97.94
610707 001	Compensación por Vacaciones no Gozadas por Cesación de Funciones	1,983.00	0.00	1,983.00	0.00	0.00	0.00	0.00	1,983.00	1,983.00	0.00	0.00
	<b>TOTAL 26 00 000 001 Personal de Planta</b>	<b>550,123.98</b>	<b>-22,846.92</b>	<b>527,479.06</b>	<b>0.00</b>	<b>513,476.71</b>	<b>513,476.71</b>	<b>513,476.71</b>	<b>13,999.35</b>	<b>13,999.35</b>	<b>0.00</b>	<b>97.35</b>
	<b>TOTAL 26 00 000 SIN PROYECTO</b>	<b>550,123.98</b>	<b>-22,846.92</b>	<b>527,479.06</b>	<b>0.00</b>	<b>513,476.71</b>	<b>513,476.71</b>	<b>513,476.71</b>	<b>13,999.35</b>	<b>13,999.35</b>	<b>0.00</b>	<b>97.35</b>
26 00 001	<b>OBREROS DE PLANTA</b>											
26 00 001 001	<b>Personal de Planta</b>											
710106 001	Salarios Unificados	200,296.84	150.29	200,449.13	0.00	197,837.96	197,837.96	197,837.96	2,611.17	2,611.17	0.00	99.70
710203 001	Como Tercer Sueldo	16,891.57	0.00	16,891.57	0.00	16,436.23	16,436.23	16,436.23	256.34	256.34	0.00	98.46
710204 001	Como Cuarto Sueldo	11,390.00	0.00	11,390.00	0.00	11,200.00	11,200.00	11,200.00	190.00	190.00	0.00	98.26
710304 001	Compensación por Transporte	3,896.00	0.00	3,896.00	0.00	2,919.50	2,919.50	2,919.50	776.80	776.80	0.00	79.06
710306 001	Alimentación	29,568.00	0.00	29,568.00	0.00	23,366.00	23,366.00	23,366.00	6,212.00	6,212.00	0.00	79.66
710401 001	Por Cargas Familiares	1,416.36	0.00	1,416.36	0.00	1,322.00	1,322.00	1,322.00	94.36	94.36	0.00	94.04
710406 001	Subsidio de Antiquidad	5,007.47	0.00	5,007.47	0.00	4,896.26	4,896.26	4,896.26	111.21	111.21	0.00	97.78
710601 001	Aporte Patronal	24,336.31	0.00	24,336.31	0.00	24,039.80	24,039.80	24,039.80	296.71	296.71	0.00	98.79
710602 001	Fondo de Reserva	16,864.66	-404.66	16,260.00	0.00	16,260.83	16,260.83	16,260.83	0.00	0.00	0.00	100.00
710706 001	Beneficio por Jubilación	38,077.94	0.00	38,077.94	0.00	13,127.50	13,127.50	13,127.50	24,950.44	24,950.44	0.00	34.46
710707 001	Compensación por Vacaciones no Gozadas por Cesación de Funciones	0.00	253.77	253.77	0.00	253.77	253.77	253.77	0.00	0.00	0.00	100.00
	<b>TOTAL 26 00 001 001 Personal de Planta</b>	<b>347,173.38</b>	<b>0.00</b>	<b>347,173.38</b>	<b>0.00</b>	<b>311,678.65</b>	<b>311,678.65</b>	<b>311,678.65</b>	<b>35,494.73</b>	<b>35,494.73</b>	<b>0.00</b>	<b>99.79</b>
	<b>TOTAL 26 00 001 OBREROS DE PLANTA</b>	<b>347,173.38</b>	<b>0.00</b>	<b>347,173.38</b>	<b>0.00</b>	<b>311,678.65</b>	<b>311,678.65</b>	<b>311,678.65</b>	<b>35,494.73</b>	<b>35,494.73</b>	<b>0.00</b>	<b>99.79</b>
26 00 002	<b>IMPULSO A LA IGUALDAD DE GENERO EN LA PROVINCIA DE LOJA</b>											
26 00 002 001	<b>Equidad social, genero y derechos</b>											
710203 001	Como Tercer Sueldo	0.00	1,016.00	1,016.00	0.00	1,007.53	1,007.53	1,007.53	8.47	8.47	0.00	99.17
710204 001	Como Cuarto Sueldo	0.00	400.00	400.00	0.00	333.33	333.33	333.33	66.67	66.67	0.00	83.33
710510 001	Servicios Personales por Contrato	16,380.04	-3,852.37	12,527.67	0.00	12,090.40	12,090.40	12,090.40	447.27	447.27	0.00	96.43

**[ PRODUCCION ]**  
**Ejecución de Gastos - Reportes - Información Agregada**  
**Ejecución del Presupuesto (Grupos Dinámicos)**  
 Expresado en Dólares  
 Entidad Institucional = 837  
 - Programa - Proyecto - Actividad - Item - FTE -  
 DEL MES DE ENERO AL MES DE DICIEMBRE

PAGINA : 41 DE 47  
 FECHA : 07/01/2022  
 HORA : 8:33:40  
 REPORTE : R00804768.rdlc

EJERCICIO: 2,021

	DESCRIPCIÓN	ASIGNADO	MODIFICADO	VIGENTE	MONTO CERTIFICADO	COMPROMETIDO	DEVENGADO	PAGADO	SALDO POR COMPROMETER	SALDO POR DEVENGAR	SALDO POR PAGAR	% EJEC
710601 001	Aporte Patronal	0.00	1,409.97	1,409.97	0.00	1,409.97	1,409.97	1,409.97	11.88	11.88	0.00	99.16
710602 001	Fondo de Reserva	0.00	1,016.00	1,016.00	0.00	0.00	0.00	0.00	1,016.00	1,016.00	0.00	0.00
<b>TOTAL</b>	<b>26 00 002 001 Equidad social, genero y derechos</b>	<b>16,280.04</b>	<b>0.00</b>	<b>16,280.04</b>	<b>0.00</b>	<b>14,839.75</b>	<b>14,839.75</b>	<b>14,839.75</b>	<b>1,500.29</b>	<b>1,500.29</b>	<b>0.00</b>	<b>90.04</b>
<b>26 00 002 002</b>	<b>APIA</b>											
710203 002	Desempleado Sueldo	0.00	1,304.00	1,304.00	0.00	1,304.00	1,304.00	1,304.00	0.00	0.00	0.00	100.00
710204 002	Desempleado Sueldo	0.00	800.00	800.00	0.00	799.92	799.92	799.92	0.08	0.08	0.00	99.99
7106 10 002	Servicios Personales por Contrato	20,880.00	-5,231.00	15,649.00	0.00	15,649.00	15,649.00	15,649.00	1.00	1.00	0.00	99.99
710601 002	Aporte Patronal	0.00	1,823.04	1,823.04	0.00	1,823.04	1,823.04	1,823.04	0.00	0.00	0.00	100.00
710602 002	Fondo de Reserva	0.00	1,304.00	1,304.00	0.00	1,140.51	1,140.51	1,140.51	163.49	163.49	0.00	87.46
730601 002	Alimentos y Bebidas	0.00	21,074.40	21,074.40	139.40	20,935.00	0.00	0.00	139.40	21,074.40	0.00	0.00
731467 002	Equipos-Sistemas y Paquetes informaticos	0.00	9,924.40	9,924.40	9,924.40	0.00	0.00	0.00	9,924.40	9,924.40	0.00	0.00
<b>TOTAL</b>	<b>26 00 002 002 APIA</b>	<b>20,880.00</b>	<b>-5,926.94</b>	<b>14,953.06</b>	<b>9,924.40</b>	<b>-41,650.47</b>	<b>30,715.47</b>	<b>30,715.47</b>	<b>9,229.31</b>	<b>30,183.07</b>	<b>0.00</b>	<b>40.72</b>
<b>26 00 002 003</b>	<b>Personal Contratado Emergencia Sanitaria COVID</b>											
710203 001	Desempleado Sueldo	0.00	2,420.84	2,420.84	0.00	2,420.88	2,420.88	2,420.88	68.96	68.96	0.00	97.20
710204 001	Desempleado Sueldo	0.00	1,533.34	1,533.34	0.00	1,490.98	1,490.98	1,490.98	42.36	42.36	0.00	97.34
7106 10 001	Servicios Personales por Contrato	0.00	29,999.00	29,999.00	0.00	29,156.93	29,156.93	29,156.93	841.07	841.07	0.00	97.20
710601 001	Aporte Patronal	0.00	3,561.17	3,561.17	0.00	3,458.87	3,458.87	3,458.87	102.30	102.30	0.00	97.13
710602 001	Fondo de Reserva	0.00	0.00	0.00	0.00	0.00	0.00	0.00	0.00	0.00	0.00	0.00
730608 001	Honorarios por Contratos Civiles de Servicios	0.00	9,877.00	9,877.00	0.00	9,877.00	9,877.00	9,877.00	0.00	0.00	0.00	100.00
<b>TOTAL</b>	<b>26 00 002 003 Personal Contratado Emergencia Sanitaria COVID</b>	<b>0.00</b>	<b>-47,469.35</b>	<b>-47,469.35</b>	<b>0.00</b>	<b>-46,413.62</b>	<b>-46,413.62</b>	<b>-46,413.62</b>	<b>1,055.73</b>	<b>1,055.73</b>	<b>0.00</b>	<b>97.79</b>
<b>26 00 002 004</b>	<b>Cooperación Interinstitucional- Violencia de genero.</b>											
780101 001	A Entidades del Presupuesto General del Estado	0.00	19,679.83	19,679.83	19,679.83	0.00	0.00	0.00	19,679.83	19,679.83	0.00	0.00
<b>TOTAL</b>	<b>26 00 002 004 Cooperación Interinstitucional- Violencia de genero.</b>	<b>0.00</b>	<b>19,679.83</b>	<b>19,679.83</b>	<b>19,679.83</b>	<b>0.00</b>	<b>0.00</b>	<b>0.00</b>	<b>19,679.83</b>	<b>19,679.83</b>	<b>0.00</b>	<b>0.00</b>
<b>TOTAL</b>	<b>26 00 002 IMPULSO A LA IGUALDAD DE GENERO EN LA PROVINCIA DE LOJA</b>	<b>37,270.04</b>	<b>97,148.02</b>	<b>134,418.06</b>	<b>29,743.83</b>	<b>-102,905.94</b>	<b>81,969.94</b>	<b>81,969.94</b>	<b>31,514.72</b>	<b>52,449.23</b>	<b>0.00</b>	<b>80.96</b>
<b>26 00 003</b>	<b>ATENCIÓN INTEGRAL, PROMOCIÓN Y PROTECCIÓN A GRUPOS PRIORITARIOS</b>											
<b>26 00 003 001</b>	<b>Operatividad de los Centros de atención a grupos prioritarios</b>											
710203 001	Desempleado Sueldo	0.00	8,501.25	8,501.25	0.00	8,501.25	8,501.25	8,501.25	0.00	0.00	0.00	100.00
710204 001	Desempleado Sueldo	0.00	3,376.67	3,376.67	0.00	3,139.74	3,139.74	3,139.74	236.93	236.93	0.00	92.96
7106 10 001	Servicios Personales por Contrato	62,006.72	2,249.49	64,256.21	0.00	77,985.72	77,985.72	77,985.72	7,268.51	7,268.51	0.00	91.47
710601 001	Aporte Patronal	0.00	9,181.31	9,181.31	0.00	9,181.31	9,181.31	9,181.31	0.00	0.00	0.00	100.00
710602 001	Fondo de Reserva	0.00	5,036.18	5,036.18	0.00	3,892.98	3,892.98	3,892.98	1,143.20	1,143.20	0.00	77.30

**[ PRODUCCION ]**  
**Ejecución de Gastos - Reportes - Información Agregada**  
**Ejecucion del Presupuesto (Grupos Dinamicos)**  
 Expresado en Dólares  
 Entidad Institucional = 837  
 - Programa - Proyecto - Actividad - Item - FTE -  
 DEL MES DE ENERO AL MES DE DICIEMBRE

PAGINA : 42 DE 47  
 FECHA : 07/01/2022  
 HORA : 8:33.40  
 REPORTE : R00804768.rdlc

EJERCICIO: 2,021

DESCRIPCION	ASIGNADO	MODIFICADO	VIGENTE	MONTO CERTIFICADO	COMPROMETIDO	DEVENGADO	PAGADO	SALDO POR COMPROMETER	SALDO POR DEVENGAR	SALDO POR PAGAR	% EJE	
710707 001	Compensacion por Vacaciones no Gozadas por Cesacion de Funciones	0.00	73.80	73.80	0.00	0.00	0.00	73.80	73.80	0.00	0.00	
730300 001	Viáticos y Substancias en el Interior	1,000.00	0.00	1,000.00	0.00	990.00	990.00	10.00	10.00	0.00	99.00	
730600 001	Combustibles y Lubricantes	980.00	0.00	980.00	352.88	304.00	295.43	596.00	564.57	0.00	94.25	
730900 001	Medicamentos	2,000.00	-1,800.00	1,000.00	200.00	303.74	303.74	630.26	630.26	0.00	30.37	
730911 001	Insumos Materiales y Suministros para Construcción-Electricidad-Pintura-Carpinteria-Semalización Vial Navegacion Contra Incendios y Pisos	1,257.50	-300.00	1,057.50	0.00	714.94	714.94	342.68	342.68	0.00	87.80	
780100 001	A Cuentas o Fondos Especiales	30,000.00	2,253.81	32,253.81	0.00	30,952.77	30,952.77	39,997.77	1,260.24	1,260.24	0.00	98.99
780100 002	A Cuentas o Fondos Especiales	0.00	8,950.25	8,950.25	0.00	8,950.25	8,950.25	0.00	0.00	0.00	100.00	
990101 001	Obligaciones de Ejercicio Anteriores por Egreso de Personal	0.00	3,214.48	2,214.48	0.00	3,198.81	3,198.81	27.67	27.67	0.00	99.14	
<b>TOTAL 20 00 000 001 Operatividad de los Centros de atención a grupos prioritarios</b>	<b>117,123.77</b>	<b>20,535.26</b>	<b>155,059.12</b>	<b>552.80</b>	<b>144,103.41</b>	<b>144,096.94</b>	<b>144,094.94</b>	<b>11,555.71</b>	<b>11,564.20</b>	<b>0.00</b>	<b>92.57</b>	
<b>20 00 000 002 Centro El Angel</b>												
710200 002	Desempeñar Sueldo	0.00	3,218.74	3,218.74	0.00	3,218.52	3,218.52	0.22	0.22	0.00	99.80	
710204 002	Desempeñar Sueldo	0.00	2,060.82	2,060.82	0.00	2,060.82	2,060.82	0.00	0.00	0.00	100.00	
710510 002	Servicios Personales por Contrato	50,235.53	-11,601.09	38,634.44	0.00	38,621.82	38,621.82	2.62	2.62	0.00	99.99	
710601 002	Aparte Patronal	0.00	4,526.84	4,526.84	0.00	4,525.73	4,525.73	0.91	0.91	0.00	99.99	
710602 002	Fondo de Reserva	0.00	1,805.88	1,805.88	0.00	1,805.00	1,805.00	0.88	0.88	0.00	99.99	
730200 002	Servicio de Alimentacion	22,590.00	-5,801.33	16,788.67	482.40	1,715.20	1,715.20	14,993.47	14,993.47	0.00	10.27	
730500 002	Vehiculos (Arrendamiento)	1,399.16	-107.16	1,291.00	0.00	0.00	0.00	1,251.00	1,251.00	0.00	0.00	
730601 002	Alimentos y Bebidas	0.00	0.00	0.00	0.00	0.00	0.00	0.00	0.00	0.00	0.00	
730600 002	Medicamentos	20.44	-20.44	0.00	0.00	0.00	0.00	0.00	0.00	0.00	0.00	
730911 001	Insumos Materiales y Suministros para Construcción-Electricidad-Pintura-Carpinteria-Semalización Vial Navegacion Contra Incendios y Pisos	0.00	7,342.72	7,342.72	7,342.72	0.00	0.00	7,342.72	7,342.72	0.00	0.00	
730912 002	Materiales Diferidos	1,770.80	-345.19	1,425.61	101.80	1,423.51	1,423.51	101.80	101.80	0.00	93.32	
730923 001	Egreso para Salud Agropecuaria	6,000.00	2,100.00	8,100.00	0.00	7,901.81	5,864.44	190.36	2,105.58	0.00	74.91	
730920 001	Dispositivos Medicos para Odontologia	800.00	-800.00	0.00	0.00	0.00	0.00	0.00	0.00	0.00	0.00	
731400 001	Herramientas y Equipos Menores	100.00	0.00	100.00	0.00	0.00	0.00	100.00	100.00	0.00	0.00	
770100 001	Taxas Generales-Impuestos-Contribuciones-Permisos-Licencias y Patentes	100.00	-100.00	0.00	0.00	0.00	0.00	0.00	0.00	0.00	0.00	
<b>TOTAL 20 00 000 002 Centro El Angel</b>	<b>67,879.22</b>	<b>2,409.53</b>	<b>85,382.75</b>	<b>7,827.90</b>	<b>81,282.41</b>	<b>80,475.24</b>	<b>80,475.24</b>	<b>24,900.34</b>	<b>25,907.51</b>	<b>0.00</b>	<b>86.98</b>	

**[ PRODUCCION ]**  
**Ejecución de Gastos - Reportes - Información Agregada**  
**Ejecucion del Presupuesto (Grupos Dinamicos)**  
 Expresado en Dólares  
 Entidad Institucional = 837  
 - Programa - Proyecto - Actividad - Item - FTE -  
 DEL MES DE ENERO AL MES DE DICIEMBRE

PAGINA : 43 DE 47  
 FECHA : 07/01/2022  
 HORA : 8:33.40  
 REPORTE : R00804768.rdlc

EJERCICIO: 2,021

DESCRIPCION	ASIGNADO	MODIFICADO	VIGENTE	MONTO CERTIFICADO	COMPROMETIDO	DEVENGADO	PAGADO	SALDO POR COMPROMETER	SALDO POR DEVENGAR	SALDO POR PAGAR	% EJE
<b>20 00 003 003</b>	<b>Centro Gerontológico Residencial "Rincón de Amor" (Callejapamba)</b>										
710200 002	0.00	10,479.02	10,479.02	0.00	10,479.09	10,479.09	10,479.09	0.00	0.00	0.00	99.99
710204 002	0.00	5,575.08	5,575.08	0.00	5,575.03	5,575.03	5,575.03	0.05	0.05	0.00	99.99
710510 002	167,095.44	-40,779.26	126,316.18	0.00	124,712.91	124,712.91	124,712.91	2,212.37	2,212.37	0.00	98.28
710601 002	0.00	15,046.94	15,046.94	0.00	14,873.34	14,873.34	14,873.34	173.20	173.20	0.00	99.95
710602 002	0.00	9,668.42	9,668.42	0.00	2,685.80	2,685.80	2,685.00	7,082.82	7,082.82	0.00	26.74
730104 001	1,200.00	0.00	1,200.00	0.00	1,081.96	1,081.96	1,081.96	118.04	118.04	0.00	90.16
730236 002	-48,531.60	-48,531.60	0.00	0.00	0.00	0.00	0.00	0.00	0.00	0.00	0.00
730901 002	0.00	49,883.50	49,883.50	0.00	43,952.32	43,952.32	43,952.32	5,931.18	5,931.18	0.00	88.91
730906 001	2,000.00	0.00	2,000.00	587.25	1,412.75	1,412.75	1,412.75	587.25	587.25	0.00	70.64
730908 001	500.00	0.00	500.00	0.00	-482.40	-482.40	-482.40	-47.88	-47.88	0.00	90.48
730908 002	11,126.48	-1,348.08	9,778.36	0.00	9,778.36	1,380.00	1,380.00	0.00	8,478.36	0.00	13.28
730912 001	1,800.00	0.00	1,800.00	434.91	585.99	585.99	585.99	434.01	434.01	0.00	58.00
731400 001	600.00	0.00	600.00	0.00	589.96	589.96	589.96	0.04	0.04	0.00	99.93
770102 001	100.00	0.00	100.00	0.00	21.10	21.10	21.10	78.90	78.90	0.00	21.10
<b>TOTAL 20 00 003 003</b>	<b>232,753.44</b>	<b>-276.15</b>	<b>232,477.29</b>	<b>1,991.26</b>	<b>216,110.70</b>	<b>207,892.29</b>	<b>207,892.29</b>	<b>18,286.59</b>	<b>24,944.98</b>	<b>0.00</b>	<b>89.31</b>
<b>20 00 003 004</b>	<b>Centro Diurno Gerontológico- (Unidades San Lucas y Malacates)</b>										
710200 002	0.00	5,776.74	5,776.74	0.00	5,807.11	5,807.11	5,807.11	169.63	169.63	0.00	97.06
710204 002	0.00	2,712.66	2,712.66	0.00	2,548.41	2,548.41	2,548.41	166.25	166.25	0.00	93.87
710510 002	184,604.37	-33,829.52	150,774.85	0.00	67,285.95	67,285.95	67,285.55	3,398.90	3,398.90	0.00	85.20
710601 002	0.00	8,082.93	8,082.93	0.00	7,922.19	7,922.19	7,923.19	159.75	159.75	0.00	99.02
710602 002	0.00	4,964.00	4,964.00	0.00	3,939.28	3,939.28	3,939.28	1,044.72	1,044.72	0.00	79.04
730104 001	150.00	0.00	150.00	0.00	90.19	90.19	90.19	59.81	59.81	0.00	60.13
730236 002	53,474.90	-39,942.00	13,532.90	375.29	8,066.80	3,752.00	3,752.00	5,415.26	9,730.88	0.00	27.83
730901 002	0.00	20,346.41	20,346.41	0.00	0.00	0.00	0.00	20,346.41	20,346.41	0.00	0.00
730908 001	200.00	0.00	200.00	0.00	177.23	177.23	177.23	22.77	22.77	0.00	88.62
730946 001	110.00	0.00	110.00	0.00	0.00	0.00	0.00	110.00	110.00	0.00	0.00

**[ PRODUCCION ]**  
**Ejecución de Gastos - Reportes - Información Agregada**  
**Ejecucion del Presupuesto (Grupos Dinamicos)**  
 Expresado en Dólares  
 Entidad Institucional = 837  
 - Programa - Proyecto - Actividad - Item - FTE -  
 DEL MES DE ENERO AL MES DE DICIEMBRE

PAGINA : 44 DE 47  
 FECHA : 07/01/2022  
 HORA : 8:33:40  
 REPORTE : R00804768.rdlc

EJERCICIO: 2,021

	DESCRIPCIÓN	ASIGNADO	MODIFICADO	VIGENTE	MONTO CERTIFICADO	COMPROMETIDO	DEVENGADO	PAGADO	SALDO POR COMPROMETER	SALDO POR DEVENGAR	SALDO POR PAGAR	% EJEC
770102 001	Tasas Generales-impuestos-Contribuciones-Permisos-Licencias y Patentes	100.00	0.00	100.00	0.00	17.40	17.40	17.40	82.60	82.60	0.00	17.40
<b>TOTAL</b>	<b>26 00 003 004 Centro Diurno Gerontológico- (Unidades San Lucas y Malacates)</b>	<b>158,593.37</b>	<b>-31,968.70</b>	<b>126,624.68</b>	<b>375.20</b>	<b>95,553.05</b>	<b>91,338.75</b>	<b>91,338.75</b>	<b>30,071.04</b>	<b>30,295.84</b>	<b>0.00</b>	<b>72.13</b>
<b>26 00 003 005</b>	<b>Atención domiciliaria adultos mayores con discapacidad</b>											
710203 002	Decoromotor Suelto	0.00	2,041.88	2,041.88	0.00	2,041.88	2,041.88	2,041.88	0.00	0.00	0.00	100.00
710204 002	Decorocuarto Suelto	0.00	1,209.89	1,209.89	0.00	1,209.89	1,209.89	1,209.89	0.00	0.00	0.00	100.00
710510 002	Servicios Personales por Contrato	30,888.72	-8,522.48	24,166.24	0.00	23,162.60	23,162.60	23,162.60	1,005.74	1,005.74	0.00	86.84
710601 002	Aporte Patronal	0.00	2,814.43	2,814.43	0.00	2,687.34	2,687.34	2,687.34	117.00	117.00	0.00	85.84
710602 002	Fondo de Reserva	0.00	1,736.82	1,736.82	0.00	818.63	818.63	818.63	1,118.29	1,118.29	0.00	38.61
<b>TOTAL</b>	<b>26 00 003 005 Atención domiciliaria adultos mayores con discapacidad</b>	<b>30,888.72</b>	<b>1,270.64</b>	<b>31,981.26</b>	<b>0.00</b>	<b>29,720.14</b>	<b>29,720.14</b>	<b>29,720.14</b>	<b>2,241.17</b>	<b>2,241.12</b>	<b>0.00</b>	<b>92.88</b>
<b>26 00 003 006</b>	<b>Centro de Alojamiento Institucional- Patricia Elena Cisneros Abad</b>											
710203 002	Decoromotor Suelto	0.00	5,918.38	5,918.38	0.00	5,816.07	5,816.07	5,816.07	302.29	302.29	0.00	94.89
710204 002	Decorocuarto Suelto	0.00	4,437.34	4,437.34	0.00	3,947.39	3,947.39	3,947.39	489.95	489.95	0.00	88.96
710510 002	Servicios Personales por Contrato	91,015.20	-21,448.19	69,567.02	0.00	67,323.26	67,323.26	67,323.26	2,243.76	2,243.76	0.00	88.77
710601 002	Aporte Patronal	0.00	7,395.08	7,395.08	0.00	7,043.62	7,043.62	7,043.62	91.46	91.46	0.00	88.85
710602 002	Fondo de Reserva	0.00	5,918.38	5,918.38	0.00	4,041.20	4,041.20	4,041.20	1,877.18	1,877.18	0.00	68.28
730201 002	Transporte de Personal	888.92	2,322.48	2,822.40	0.00	0.00	0.00	0.00	2,822.40	2,822.40	0.00	0.00
730601 002	Alimentos y Bebidas	40,260.00	-110.00	40,150.00	7,794.18	24,813.27	24,813.26	24,813.26	15,536.73	15,638.74	0.00	61.30
730602 001	Vestuario-Licencia-Prendas de Protección y Accesorios para Uniformes de personal de protección vigilancia y seguridad	2,980.00	0.00	2,980.00	115.30	2,184.70	1,379.70	1,379.70	815.30	1,600.30	0.00	46.30
730605 001	Materiales de Aseo	700.00	0.00	700.00	212.35	487.65	0.00	0.00	212.35	700.00	0.00	0.00
730606 001	Medicamentos	2,200.00	-800.00	1,200.00	1,200.00	0.00	0.00	0.00	1,200.00	1,200.00	0.00	0.00
730812 001	Materiales Didácticos	1,000.00	0.00	1,000.00	30.18	987.62	183.34	183.34	32.48	816.66	0.00	18.33
730821 002	Egresos para Situaciones de Emergencia	0.00	4,708.08	4,708.08	0.00	1,722.28	1,722.28	1,722.28	2,985.78	2,985.78	0.00	36.68
770102 001	Tasas Generales-impuestos-Contribuciones-Permisos-Licencias y Patentes	100.00	0.00	100.00	0.00	21.10	21.10	21.10	78.90	78.90	0.00	21.10
840104 001	Máquinas y Equipos	0.00	800.00	800.00	78.00	622.00	622.00	622.00	178.00	178.00	0.00	77.75
<b>TOTAL</b>	<b>26 00 003 006 Centro de Alojamiento Institucional- Patricia Elena Cisneros Abad</b>	<b>139,845.12</b>	<b>6,691.50</b>	<b>149,236.62</b>	<b>8,420.02</b>	<b>119,370.06</b>	<b>117,313.22</b>	<b>117,313.22</b>	<b>26,866.50</b>	<b>30,923.40</b>	<b>0.00</b>	<b>79.14</b>
<b>26 00 003 007</b>	<b>Atención Integral niños, adolescentes y sus familias - Movilidad Humana</b>											
710203 002	Decoromotor Suelto	0.00	3,930.50	3,930.50	0.00	3,930.50	3,930.50	3,930.50	0.00	0.00	0.00	100.00

**[ PRODUCCION ]**  
**Ejecución de Gastos - Reportes - Información Agregada**  
**Ejecucion del Presupuesto (Grupos Dinamicos)**  
 Expresado en Dólares  
 Entidad Institucional = 837  
 - Programa - Proyecto - Actividad - Item - FTE -  
 DEL MES DE ENERO AL MES DE DICIEMBRE

PAGINA : 45 DE 47  
 FECHA : 07/01/2022  
 HORA : 8:33.40  
 REPORTE : R00804768.rdc

EJERCICIO: 2,021

DESCRIPCION	ASIGNADO	MODIFICADO	VIGENTE	MONTO CERTIFICADO	COMPROMETIDO	DEVENGADO	PAGADO	SALDO POR COMPROMETER	SALDO POR DEVENGAR	SALDO POR PAGAR	% EJE	
710204 002	Desempeño Sueldo	0.00	1,800.00	1,800.00	0.00	1,599.84	1,599.84	1,599.84	0.16	0.16	0.00	89.89
710510 002	Servicios Personales por Contrato	82,153.02	-14,956.84	47,197.18	0.00	47,188.00	47,188.00	47,188.00	31.18	31.18	0.00	89.83
710601 002	Aporte Patronal	0.00	5,495.04	5,495.04	0.00	5,495.04	5,495.04	5,495.04	0.00	0.00	0.00	100.00
710602 002	Fondo de Reserva	0.00	3,820.50	3,820.50	0.00	3,829.18	3,829.18	3,829.18	1.34	1.34	0.00	89.87
730201 002	Transporte de Personal	1,898.00	-1,898.00	0.00	0.00	0.00	0.00	0.00	0.00	0.00	0.00	0.00
730204 002	Edición- Impresión- Reproducción- Publicaciones- Suscripciones- Fotocopiado- Traducción- Emplastado- Enmarcación- Serigrafía- Fotografía- Camatación- Filtros y Imágenes- Substratos	1,673.28	-1,673.28	0.00	0.00	0.00	0.00	0.00	0.00	0.00	0.00	0.00
730226 002	Servicio de Alimentación	6,581.80	-3,667.35	3,024.35	82.50	822.80	822.80	822.80	2,161.85	2,161.85	0.00	30.90
730506 002	Materiales de Avío	1,537.00	-1,537.00	0.00	0.00	0.00	0.00	0.00	0.00	0.00	0.00	0.00
730612 002	Materiales Detallados	1,580.00	-266.73	1,243.27	398.49	818.81	818.81	818.81	824.66	824.66	0.00	49.76
730621 002	Gastos para Situaciones de Emergencia	0.00	4,430.02	4,430.02	0.00	2,277.00	2,277.00	2,277.00	2,163.02	2,163.02	0.00	51.40
770102 002	Tasas Generales- Impuestos- Contribuciones- Permisos- Licencias y Patentes	2,580.00	-2,580.00	0.00	0.00	0.00	0.00	0.00	0.00	0.00	0.00	0.00
<b>TOTAL</b>	<b>20 00 003 007 Atención Integral ni@s adolescentes y sus familias - Igualdad Humana</b>	<b>77,700.91</b>	<b>-6,950.05</b>	<b>70,850.86</b>	<b>338.98</b>	<b>85,838.05</b>	<b>85,838.05</b>	<b>85,838.05</b>	<b>4,912.21</b>	<b>4,912.21</b>	<b>0.00</b>	<b>80.07</b>
<b>20 00 003 008</b>	<b>Atención extramural y servicios a personas en situación de mendicidad</b>											
710203 002	Desempeño Sueldo	0.00	3,118.00	3,118.00	0.00	2,711.72	2,711.72	2,711.72	406.78	406.78	0.00	88.95
710204 002	Desempeño Sueldo	0.00	1,266.87	1,266.87	0.00	1,092.12	1,092.12	1,092.12	174.55	174.55	0.00	86.22
710510 002	Servicios Personales por Contrato	0.00	37,422.00	37,422.00	0.00	32,540.80	32,540.80	32,540.80	4,881.40	4,881.40	0.00	88.96
710601 002	Aporte Patronal	0.00	8,019.71	8,019.71	0.00	3,781.14	3,781.14	3,781.14	2,228.57	2,228.57	0.00	82.88
710602 002	Fondo de Reserva	0.00	1,346.75	1,346.75	0.00	0.00	0.00	0.00	1,346.75	1,346.75	0.00	0.00
710707 002	Compensación por Vacaciones no Ocurridas por Cesación de Funciones	0.00	235.38	235.38	0.00	0.00	0.00	0.00	235.38	235.38	0.00	0.00
730226 002	Servicio de Alimentación	0.00	3,021.80	3,021.80	1,318.00	1,895.00	1,895.00	1,895.00	1,888.80	1,888.80	0.00	94.96
730501 002	Alimentos y Bebidas	0.00	15,148.80	15,148.80	11,008.43	4,139.27	4,139.27	4,139.27	11,008.43	11,008.43	0.00	27.32
730602 002	Vestuario- Lencería- Pielera de Protector y Accesorios para Uniformes del personal de protección vialtránsito y seguridad	0.00	465.16	465.16	0.00	0.00	0.00	0.00	465.16	465.16	0.00	0.00
730607 002	Materiales de Impresión- Fotografía- Reproducción y Publicaciones	0.00	1,006.57	1,006.57	0.00	0.00	0.00	0.00	1,006.57	1,006.57	0.00	0.00
730612 002	Materiales Detallados	0.00	388.76	388.76	18.88	375.77	375.77	375.77	22.99	22.99	0.00	94.23

**[ PRODUCCION ]**  
**Ejecución de Gastos - Reportes - Información Agregada**  
**Ejecución del Presupuesto (Grupos Dinámicos)**

Expresado en Dólares  
 Entidad Institucional = B37

- Programa - Proyecto - Actividad - Item - FTE -  
 DEL MES DE ENERO AL MES DE DICIEMBRE

PAGINA : 46 DE 47  
 FECHA : 07/01/2022  
 HORA : 8:33.40  
 REPORTE : R00804768.rdlc

EJERCICIO: 2,021

DESCRIPCION	ASIGNADO	MODIFICADO	VIGENTE	MONTO CERTIFICADO	COMPROMETIDO	DEVENGADO	PAGADO	SALDO POR COMPROMETER	SALDO POR DEVENGAR	SALDO POR PAGAR	% EJEC
730021 002 Egresos para Situaciones de Emergencia	0.00	4,802.10	4,802.10	0.00	4,522.20	4,522.20	4,522.20	439.90	439.90	0.00	91.13
<b>TOTAL 25 00 003 000 Atención extramural y servicios a personas en situación de mendicidad</b>	<b>0.00</b>	<b>74,902.01</b>	<b>74,902.01</b>	<b>12,338.42</b>	<b>61,107.92</b>	<b>61,107.92</b>	<b>61,107.92</b>	<b>23,794.09</b>	<b>23,794.09</b>	<b>0.00</b>	<b>88.23</b>
<b>TOTAL 25 00 003 ATENCIÓN INTEGRAL, PROMOCIÓN Y PROTECCIÓN A GRUPOS PRIORITARIOS</b>	<b>838,480.55</b>	<b>87,813.95</b>	<b>826,094.50</b>	<b>31,854.80</b>	<b>783,286.94</b>	<b>785,021.08</b>	<b>786,021.08</b>	<b>142,707.00</b>	<b>159,473.41</b>	<b>0.00</b>	<b>82.79</b>
<b>25 00 004 DINAMIZACIÓN DE LA ECONOMÍA SOCIAL, SOLIDARIA E INNOVADORA</b>											
<b>25 00 004 001 Economía Social</b>											
710203 001 Descompenar Sueldo	0.00	1,859.00	1,859.00	0.00	1,859.00	1,859.00	1,859.00	0.00	0.00	0.00	100.00
710204 001 Descompuerto Sueldo	0.00	800.00	800.00	0.00	798.82	798.82	798.82	0.00	0.00	0.00	99.88
710510 001 Servicios Personales por Contrato	26,912.28	-6,437.28	20,475.00	0.00	19,808.00	19,808.00	19,808.00	587.00	587.00	0.00	97.23
710601 001 Aporte Patronal	0.00	2,319.28	2,319.28	0.00	2,319.24	2,319.24	2,319.24	0.04	0.04	0.00	100.00
710602 001 Fondo de Reserva	0.00	1,659.00	1,659.00	0.00	1,551.16	1,551.16	1,551.16	107.84	107.84	0.00	93.80
730404 001 Maquinarias y Equipos (Instalación, Mantenimiento y Reparación)	1,000.00	0.00	1,000.00	59.14	402.84	0.00	0.00	507.16	1,000.00	0.00	0.00
730606 001 Honorarios por Contratos Civiles de Servicios	8,800.00	-1,500.00	11,400.00	3,670.89	7,244.09	5,213.47	5,213.47	4,155.91	6,086.53	0.00	46.81
730613 001 Repuestos y Accesorios	600.00	0.00	600.00	20.22	106.48	0.00	0.00	431.52	600.00	0.00	0.00
840103 001 Mobiliarios	1,500.00	-1,500.00	0.00	0.00	0.00	0.00	0.00	0.00	0.00	0.00	0.00
840107 001 Equipos Sistemas y Paquetes Informaticos	0.00	10,700.00	10,700.00	10,700.00	0.00	0.00	0.00	10,700.00	10,700.00	0.00	0.00
<b>TOTAL 25 00 004 001 Economía Social</b>	<b>26,912.28</b>	<b>-10,100.00</b>	<b>26,812.28</b>	<b>14,450.25</b>	<b>34,142.73</b>	<b>31,550.79</b>	<b>31,550.79</b>	<b>16,469.55</b>	<b>19,051.49</b>	<b>0.00</b>	<b>62.34</b>
<b>TOTAL 25 00 004 DINAMIZACIÓN DE LA ECONOMÍA SOCIAL, SOLIDARIA E INNOVADORA</b>	<b>26,912.28</b>	<b>-10,700.00</b>	<b>26,812.28</b>	<b>14,450.25</b>	<b>34,142.73</b>	<b>31,550.79</b>	<b>31,550.79</b>	<b>16,469.55</b>	<b>19,051.49</b>	<b>0.00</b>	<b>62.34</b>
<b>25 00 005 FOMENTO DEL SENTIDO DE IDENTIDAD CULTURAL, EN LA PROVINCIA DE LOJA</b>											
<b>25 00 005 001 Impulso a la Identidad Cultural</b>											
710203 001 Descompenar Sueldo	0.00	2,447.00	2,447.00	0.00	2,447.00	2,447.00	2,447.00	0.00	0.00	0.00	100.00
710204 001 Descompuerto Sueldo	0.00	1,200.00	1,200.00	0.00	1,199.88	1,199.88	1,199.88	0.12	0.12	0.00	99.99
710510 001 Servicios Personales por Contrato	20,715.58	-8,514.90	12,200.68	0.00	28,264.00	28,264.00	28,264.00	838.88	838.88	0.00	97.23
710601 001 Aporte Patronal	0.00	3,420.90	3,420.90	0.00	3,420.84	3,420.84	3,420.84	0.06	0.06	0.00	100.00
710602 001 Fondo de Reserva	0.00	2,447.00	2,447.00	0.00	2,276.70	2,276.70	2,276.70	170.30	170.30	0.00	89.04
730205 001 Espectáculos Culturales y Sociales	40,029.83	-31,729.32	8,300.51	1,139.71	5,764.28	5,764.28	5,764.28	2,536.22	2,636.22	0.00	69.45
730303 001 Viáticos y Subsistencias en el Interior	200.00	0.00	200.00	0.00	74.00	74.00	74.00	126.00	126.00	0.00	37.00
730307 001 Atención a Delegados Extranjeros y Nacionales, Deportistas Entrenadores y Cuerpo Técnico que Representen al País	0.00	1,022.00	1,022.00	0.00	0.00	0.00	0.00	1,022.00	1,022.00	0.00	0.00

**[ PRODUCCION ]**  
**Ejecución de Gastos - Reportes - Información Agregada**  
**Ejecucion del Presupuesto (Grupos Dinamicos)**  
 Expresado en Dólares  
 Entidad Institucional = 837  
 - Programa - Proyecto - Actividad - Item - FTE -  
 DEL MES DE ENERO AL MES DE DICIEMBRE

PAGINA : 47 DE 47  
 FECHA : 07/01/2022  
 HORA : 8:33:40  
 REPORTE : R00804768.rdlc

EJERCICIO: 2,021

DESCRIPCION	ASIGNADO	MODIFICADO	VIGENTE	MONTO CERTIFICADO	COMPROMETIDO	DEVENGADO	PAGADO	SALDO POR COMPROMETER	SALDO POR DEVENGAR	SALDO POR PAGAR	% EJEC
730002 001	Vestuario-Lenceras-Prendas de Protección y Accesorios para Uniformes del personal de protección vigilancia y seguridad.	600.00	0.00	600.00	0.00	0.00	0.00	600.00	600.00	0.00	0.00
730012 001	Materiales Didácticos	200.00	0.00	200.00	0.02	191.98	191.98	0.02	0.02	0.00	95.99
770102 001	Tasas Generales-Impuestos-Contribuciones-Permisos-Licencias y Patentes.	200.00	-200.00	0.00	0.00	0.00	0.00	0.00	0.00	0.00	0.00
<b>TOTAL 20 00 005 001 Impulso a la identidad cultural.</b>	<b>60,944.41</b>	<b>-30,900.32</b>	<b>60,030.09</b>	<b>1,147.73</b>	<b>44,730.62</b>	<b>44,730.60</b>	<b>44,730.60</b>	<b>6,209.40</b>	<b>6,209.40</b>	<b>0.00</b>	<b>99.41</b>
<b>TOTAL 20 00 005 FOMENTO DEL SENTIDO DE IDENTIDAD CULTURAL EN LA PROVINCIA DE LOJA</b>	<b>60,944.41</b>	<b>-30,900.32</b>	<b>60,030.09</b>	<b>1,147.73</b>	<b>44,730.62</b>	<b>44,730.60</b>	<b>44,730.60</b>	<b>6,209.40</b>	<b>6,209.40</b>	<b>0.00</b>	<b>99.41</b>
<b>20 00 006 APOYO TECNOLÓGICO A JOVENES INNOVADORES DE LA PROVINCIA DE LOJA</b>											
<b>20 00 006 001 Incentivos tecnológicos</b>											
710203 001	Desempeño Sueldo	0.00	1,016.00	1,016.00	0.00	1,016.00	1,016.00	0.00	0.00	0.00	100.00
710204 001	Desempeño Sueldo	0.00	-400.00	400.00	0.00	399.98	399.98	0.04	0.04	0.00	98.99
710510 001	Servicios Personales por Contrato	16,390.04	-3,662.37	12,537.67	0.00	12,182.00	12,182.00	345.67	345.67	0.00	87.34
710601 001	Aporte Patronal	0.00	1,420.37	1,420.37	0.00	1,420.32	1,420.32	0.05	0.05	0.00	100.00
710802 001	Fondo de Reserva	0.00	1,016.00	1,016.00	0.00	1,015.58	1,015.58	0.44	0.44	0.00	99.99
730303 001	Viajes y Subsistencias en el Interior	600.00	0.00	600.00	0.00	346.00	346.00	252.00	252.00	0.00	58.00
731407 001	Equipos-Sistemas y Paquetes Informáticos	155,000.00	20,206.32	175,206.32	15,400.00	159,806.32	159,806.32	15,400.00	15,400.00	0.00	91.21
<b>TOTAL 20 00 006 001 Incentivos tecnológicos</b>	<b>171,990.04</b>	<b>-30,298.32</b>	<b>192,190.38</b>	<b>15,400.00</b>	<b>176,190.18</b>	<b>176,190.18</b>	<b>176,190.18</b>	<b>15,999.20</b>	<b>15,999.20</b>	<b>0.00</b>	<b>91.88</b>
<b>TOTAL 20 00 006 APOYO TECNOLÓGICO A JOVENES INNOVADORES DE LA PROVINCIA DE LOJA</b>	<b>171,990.04</b>	<b>-20,206.32</b>	<b>192,190.38</b>	<b>15,400.00</b>	<b>176,190.18</b>	<b>176,190.18</b>	<b>176,190.18</b>	<b>15,999.20</b>	<b>15,999.20</b>	<b>0.00</b>	<b>91.88</b>
<b>TOTAL 20 CENTRO DE ACCIÓN SOCIAL MA TILDE HIDALGO</b>	<b>2,085,694.89</b>	<b>162,116.05</b>	<b>2,229,010.73</b>	<b>91,896.41</b>	<b>1,968,527.62</b>	<b>1,926,234.93</b>	<b>1,926,234.93</b>	<b>261,463.11</b>	<b>301,775.00</b>	<b>0.00</b>	<b>86.48</b>

Dra. Carmen Elena Robles B.  
 DIRECTORA FINANCIERA

Ing. Rafael Dávila Egúez  
 PREFECTO DE LA PROVINCIA

Ing. Eduardo Aguirre Valdiviezo  
 JEFE DE PRESUPUESTO





Mg. Yanina Quizhpe Espinoza  
Licenciada en Ciencias de Educación mención Inglés  
Magister en Traducción y mediación cultural

Celular: 0989805087  
Email: [yaniges@icloud.com](mailto:yaniges@icloud.com)  
Loja, Ecuador 110104

Loja, 15 de junio 2023

Yo, Lic. Yanina Quizhpe Espinoza, con cédula de identidad 1104337553, docente del Instituto de Idiomas de la Universidad Nacional de Loja, y certificada como traductora e interprete en la Senescyt y en el Ministerio de trabajo del Ecuador con registro **MDT-3104-CCL-252640**, certifico:

Que tengo el conocimiento y dominio de los idiomas español e inglés y que la traducción del resumen del Trabajo de Integración Curricular **Evaluación Presupuestaria al Gobierno Provincial de Loja, periodo 2020-2021**, cuya autoría del estudiante John Gerardo Valarezo Pereira, con cédula 1105214512, es verdadero y correcto a mi mejor saber y entender.

Atentamente

YANINA BELEN QUIZHPE ESPINOZA  
Firmado digitalmente por YANINA BELEN QUIZHPE ESPINOZA  
Fecha: 2023.06.15 11:09:46 -05'00'

Yanina Quizhpe Espinoza.

**Traductora freelance**